



4. MACROMAGNITUDES ECONÓMICAS

Fuentes y notas

Principales conceptos

Índice de Gráficos

G-4.1.	Evolución del V.A.B. por ramas de actividad a precios constantes. 1995-2000.....	155
G-4.2.	Evolución del excedente de explotación bruto / renta mixta por ramas de actividad. 1995-1999.....	155
G-4.3.	Evolución de la remuneración de asalariados por rama de actividad. 1995-1999.....	156
G-4.4.	Evolución de la renta familiar neta disponible per cápita en la Región de Murcia v España 1981-1998.....	156
G-4.5.	Distribución del gasto de los hogares en bienes v servicios. en la Región de Murcia v España 1990/1991.....	157
G-4.6.	Incremento mensual e interanual del IPC. 2001.....	157

Índice de tablas

4.1.	Producción.....	159
4.1.1.	Evolución del V.A.B. a precios básicos por ramas de actividad (Precios corrientes). 1995-2000.....	159
4.1.2.	Evolución del V.A.B. a precios básicos por ramas de actividad (Precios constantes). 1995-2000.....	160
4.1.3.	Evolución del V.A.B. a precios básicos por persona ocupada v ramas de actividad. 1995-1999.....	161
4.1.4.	Empleo total por ramas de actividad. 1995-1999.....	162
4.1.5.	Empleo asalariado por ramas de actividad. 1995-1999.....	163
4.1.6.	Evolución de la producción por sectores (V.A.B. al coste de los factores).1993-1999.....	164
4.1.7.	Producto Interior Bruto a precios de mercado. 1995-2000.....	164
4.2.	Renta.....	165
4.2.1.	Remuneración de asalariados por ramas de actividad. 1995-1999.....	165
4.2.2.	Excedente de explotación bruto / renta mixta por ramas de actividad. 1995-1999.....	166
4.2.3.	Evolución de la renta familiar bruta disponible. v la renta familiar bruta disponible per cápita 1967-1998.....	167
4.2.4.	Evolución de la renta familiar neta disponible. v la renta familiar neta disponible per cápita 1967-1998.....	167
4.2.5.	Evolución de la Cuenta de Renta de los hogares. 1995-1999.....	168
4.3.	Consumo.....	169
4.3.1.	Gasto anual de los hogares en bienes v servicios. por clasificación de gastos. 1990/1991.....	169
4.3.2.	Gasto medio por persona. grado de dificultad para llegar a fin de mes. grado de ahorro v consideración del momento económico de los hogares. 4º trimestre 2000.....	172
4.3.3.	Gasto medio anual y distribución porcentual del gasto medio por hogar. 1998.....	172

4.3.4.	Evolución de los índices de precios al consumo general v de grupos. Región de Murcia. 1998-2001.....	173
4.3.5.	Evolución de los índices de precios al consumo general v de grupos. España. 1998-2001.....	173
4.3.6.	Índice de precios al consumo por meses. 2000-2001.....	174
4.3.7.	Incremento mensual e interanual del IPC. 2000-2001.....	174

Fuentes de Información:

Contabilidad Regional de España. INE

El Instituto Nacional de Estadística publica anualmente la Contabilidad Regional de España (CRE) cuya elaboración empieza en 1980 y se realiza de acuerdo a la metodología y las directrices que establece la Oficina de Estadística de la Unión Europea (EUROSTAT).

La CRE tiene como objetivo primordial ofrecer, mediante un conjunto coherente de cuentas y cuadros una descripción cuantificada, sistemática y comparable de la actividad económica de las diferentes regiones españolas (Comunidades Autónomas y Provincias). Constituye un modelo-marco singular, homogéneo y coherente con las Cuentas Nacionales.

El INE elabora la nueva serie de la Contabilidad Regional de España base 1995 (CRE-95) de acuerdo con la nueva metodología de cuentas instaurada en el ámbito de la Unión Europea (UE): el Sistema Europeo de Cuentas Nacionales y Regionales (SEC-95). La adopción para instaurar la metodología SEC-95, supone un intento de garantizar que las cuentas se elaboran sobre la base de principios armonizados, homogéneos y rigurosos, y por tanto, que sus datos son comparables.

Encuesta Continua de Presupuestos Familiares. INE

La Encuesta Continua de Presupuestos Familiares (ECPF) iniciada por el INE en enero de 1985, suministra información trimestral y anual sobre la naturaleza y destino de los gastos de consumo, así como sobre diversas características relativas a las condiciones de vida de los hogares.

La encuesta ha sido objeto de una reforma metodológica a partir del tercer trimestre de 1997, con ajustes en la mecánica de recogida y un incremento del tamaño muestral, lo que permite realizar estimaciones por comunidades autónomas.

Encuesta de Presupuestos Familiares. INE

La Encuesta de Presupuestos Familiares que el INE realizó en 1990/1991 responde en principio a las mismas necesidades que motivaron la realización de las anteriores (desde 1958), es decir, la puesta al día del conjunto de bienes y servicios que componen la "cesta de la compra" del Índice de Precios de Consumo, sus ponderaciones y el estrato de referencia, así como el conocimiento de la estructura de los ingresos y gastos de los hogares. Esta Encuesta estuvo proyectada para ahondar en diferentes campos, como la vivienda, el equipamiento del hogar y la estructura de los gastos de los hogares en alimentación, enseñanza y sanidad.

Índices de Precios de Consumo (IPC). INE

Es un índice tipo Laspeyres elaborado mensualmente por el Instituto Nacional de Estadística efectuado en base a la información sobre precios recogida en establecimientos tanto de áreas urbanas como rurales. La estructura básica de este índice se encuentra en la Encuesta de Presupuestos Familiares 1990/1991 descrita anteriormente. El índice actual tiene como base el año 1992. El cambio de base realizado, produce una ruptura en la serie, por lo que se hace necesario un "Coeficiente de enlace legal" que permite obtener series homogéneas. Dicho coeficiente es el cociente entre los índices en base 92 y base 83 del mes de diciembre, disponiéndose de los coeficientes de enlace para el índice general y para cada uno de los ocho grupos que componen éste para cada Comunidad Autónoma.

El Servicio de Estudios del Banco Bilbao-Vizcaya ha venido elaborando y publicando desde 1955, de forma bienal, una serie de trabajos que detectan los niveles de producción y renta provincial, con desagregaciones extensas de la aportación de cada sector a la formación del Producto Interior Bruto Provincial y la distribución funcional de la Renta provincial correspondiente.

Los trabajos realizados han mantenido parecida metodología con ligeras modificaciones impuestas por la necesidad de adaptación a los conceptos Macroeconómicos de Contabilidad Nacional. Cada estudio ha sido independiente del anterior. Ello ha supuesto que la comparabilidad de los resultados de los distintos estudios no pueda ser rigurosa y que las mejoras de información estadística se han incorporado, en cada caso, a los resultados de las distintas investigaciones.

Principales conceptos:

A precio de mercado o a coste de los factores: Son los métodos de evaluación, la diferencia radica en la consideración, o no, de los impuestos indirectos y las subvenciones de explotación, respectivamente.

Excedente Bruto de Explotación/Renta mixta: Comprende todas las rentas no salariales generadas en el proceso productivo; son las rentas obtenidas por los trabajadores autónomos que tienen un componente de renta salarial y otro de excedente de explotación.

Gasto de consumo: Por una parte, se considera gasto de consumo el flujo monetario que destina el hogar y cada uno de sus miembros al pago de bienes y servicios consideradas habitualmente como de consumo (con destino al propio hogar o a otros hogares) y por otra al valor de aquellos bienes provenientes del autoconsumo, autosuministro o salario en especie, que siendo efectivamente consumidos por el hogar no tienen como contrapartida ningún flujo monetario inmediato.

Hogar: Persona o conjunto de personas que ocupan en común una vivienda familiar y consumen alimentos y otros bienes con cargo a un mismo presupuesto.

Ingresos: Se considera ingreso de un hogar la suma de todos los ingresos monetarios o no, libres de impuestos y de otros pagos similares, percibidos por cada uno de los miembros del hogar, con independencia que sean o no destinados total o parcialmente a la constitución de un fondo para hacer frente a las despensas del hogar.

Macromagnitudes per cápita: Tanto la producción como la renta por persona o "per cápita" son indicadores que analizan la situación de estas magnitudes en función de la densidad de población. Suelen utilizarse como indicadores del grado de bienestar o desarrollo.

P.I.B. a precios corrientes: P.I.B. medido en términos monetarios del año en curso.

P.I.B. a precios constantes: P.I.B. medido en términos monetarios del año base.

Producto Interior Bruto (P.I.B.) a precios de mercado: Representa el resultado final de la actividad de producción de las unidades de producción residentes; corresponde a la producción total de bienes y servicios de la economía, menos el total de los consumos intermedios, más el IVA que grava los productos y más los impuestos netos ligados a la importación.

Remuneración de los asalariados: Remuneración en efectivo y en especie a pagar por los empleadores residentes o los asalariados residentes y no residentes.

Renta Familiar Bruta Disponible. R.F.B.D.: Comprende la renta de las familias e instituciones sin fines de lucro obtenida en el año, después del pago de los impuestos directos sobre las familias y las cuotas obligatorias a la Seguridad Social. Comprende, pues, la renta de que dispone las familias o instituciones no lucrativas para destinar a gastos y ahorro.

Renta Familiar Neta Disponible: Comprende la renta familiar bruta disponible menos el consumo privado de capital fijo.

Renta Mixta: Saldo contable de la cuenta de explotación de las empresas no constituidas en sociedad pertenecientes al sector hogares. Este concepto sustituye al de Excedente de Explotación de estas mismas unidades.

Unidad de consumo: El número de unidades de consumo del hogar, según la Escala de Oxford, se calcula mediante la suma de los miembros del hogar ponderados según los siguientes coeficientes: a) 1 para el sustentador principal; b) 0,7 para los miembros del hogar de 14 y más años; c) 0,5 para los miembros del hogar menores de 14 años.

La información sobre el valor añadido bruto que recoge este apartado es facilitada por dos fuentes diferentes: "La renta nacional y su distribución provincial" del Banco Bilbao-Vizcaya, y "Contabilidad Regional de España" del INE.

Valor Añadido Bruto. V.A.B.: Es la diferencia entre el valor total de la producción valorada a precios básicos y el de los bienes y servicios intermedios (consumos intermedios) valorados a precios de adquisición, utilizados en el proceso de producción. El SEC-95 valora la producción a precios básicos, que no incluye los impuestos sobre los productos (IVA, impuestos especiales y otros similares) mientras que sí incluye las subvenciones a los productos.

G-4.1. Evolución del V.A.B. por ramas de actividad a precios constantes. 1995-2000

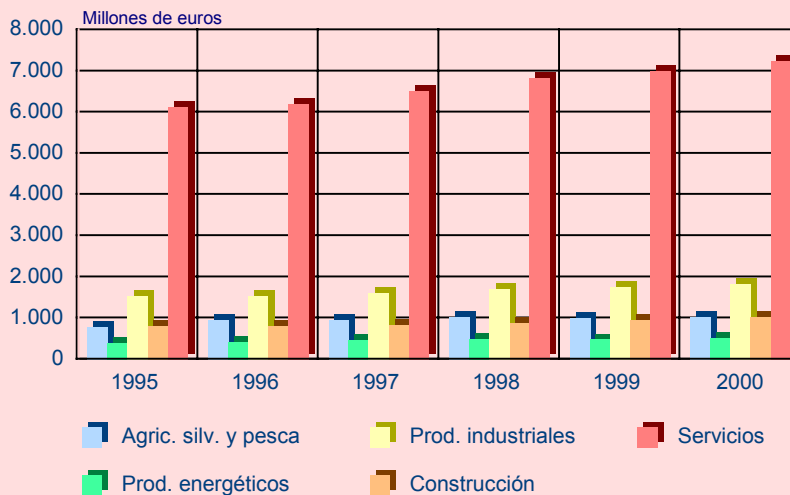

Fuente: INE. Contabilidad Regional de España

G-4.2. Evolución del excedente de explotación bruto/renta mixta por ramas de actividad. 1995-1999

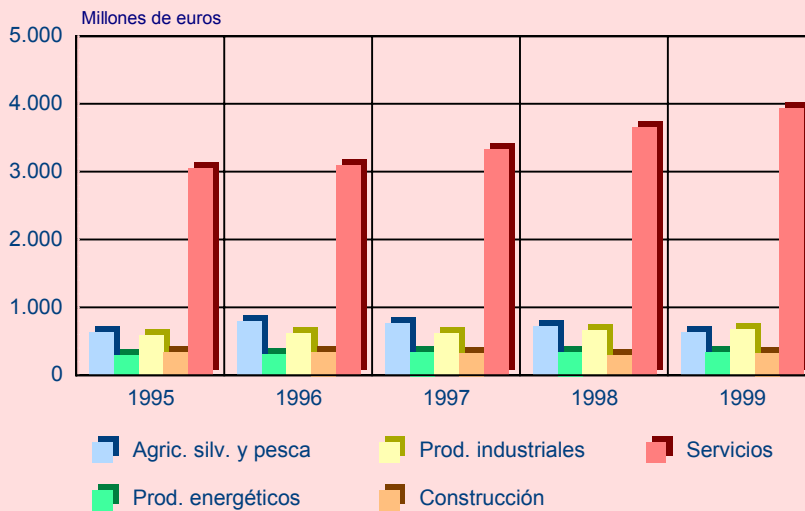

Fuente: INE. Contabilidad Regional de España

G-4.3. Evolución de la remuneración de asalariados por ramas de actividad. 1995-1999

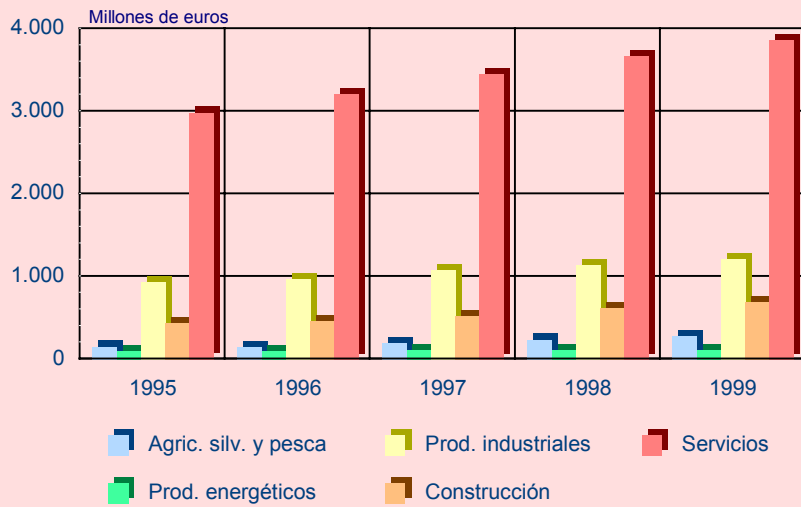

Fuente: INE. Contabilidad Regional de España

G-4.4. Evolución de la renta familiar neta disponible per cápita. 1981-1998

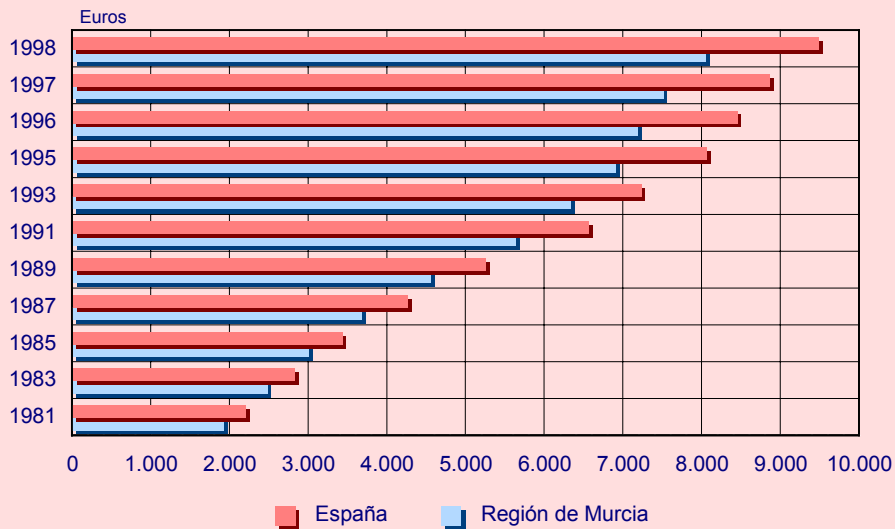

Fuente: BBV. La Renta Nacional y su distribución provincial

G-4.5. Distribución del gasto de los hogares en bienes y servicios . 1990/1991 (%)

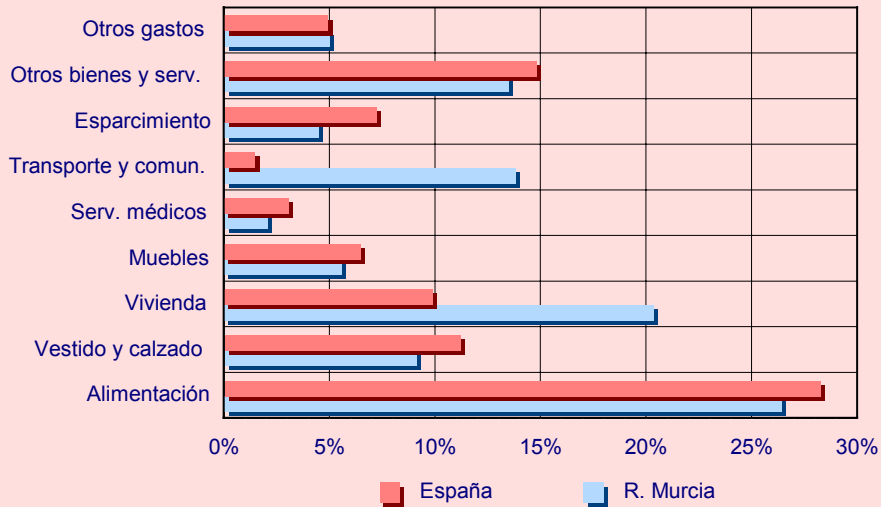

Fuente: INE. Encuesta de Presupuestos Familiares 1990-1991

G-4.6. Incremento mensual e interanual del I.P.C. 2001

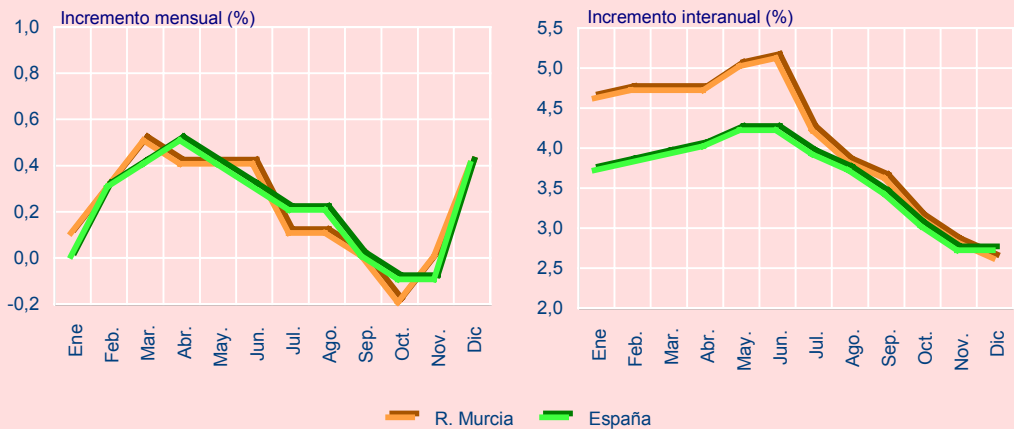

Fuente: INE

4.1. PRODUCCIÓN

4.1.1. EVOLUCIÓN DEL V.A.B. A PRECIOS BÁSICOS POR RAMAS DE ACTIVIDAD (PRECIOS CORRIENTES). 1995-2000

Miles de euros

	REGIÓN DE MURCIA						ESPAÑA
	1995	1996	1997 (P)	1998 (P)	1999 (A)	2000 (1ªE)	2000 (1ªE)
AGRICULT., GANADERÍA Y PESCA.....	788.197,3	940.049,0	963.644,8	954.034,6	916.146,8	922.247,1	19.888.452,2
Agricult., ganadería, caza y selvicult.....	773.718,9	925.516,6	948.847,9	938.792,9
Pesca.....	14.478,4	14.532,5	14.796,9	15.241,7
INDUSTRIA, ENERGÍA Y CONSTRUCC.....	2.749.552,2	2.863.179,6	3.070.685,0	3.237.946,7	3.420.173,6	3.727.224,6	167.091.750,5
Energía.....	401.169,6	417.919,8	467.954,0	470.532,4	462.142,2	592.081,1	23.773.214,1
Extrac. de product. energét., otros minerales y refino de petróleo.....	200.990,5	203.015,9	247.448,7	249.269,8
Energía eléctrica, gas y agua.....	200.179,1	214.903,9	220.505,3	221.262,6
Industria.....	1.535.688,1	1.605.044,9	1.713.972,3	1.816.529,0	1.902.173,3	1.888.301,9	94.898.579,2
Alimentación, bebidas y tabaco.....	468.380,8	475.034,0	495.077,7	517.309,1
Textil, confec., cuero y calzado.....	127.348,5	138.791,7	146.695,0	153.113,8
Madera y corcho.....	51.494,7	53.357,9	56.014,3	60.984,7
Papel; edición y artes gráficas.....	65.041,5	68.016,5	75.553,2	79.928,6
Industria química.....	161.257,6	161.281,6	175.128,9	178.933,3
Caucho y plástico.....	72.211,6	80.758,0	83.174,1	88.769,5
Otros produc. miner. no metálicos.....	101.006,1	98.686,2	107.298,7	114.168,3
Metalurgia y productos metálicos.....	136.261,5	137.325,3	148.726,5	159.442,5
Maquinaria y equipo mecánico.....	71.286,0	81.341,0	86.515,7	93.072,7
Equipo electr., electrón. y óptico.....	36.914,2	41.974,7	41.962,7	43.928,0
Fabricac. de mater. de transporte.....	129.920,8	142.548,1	160.710,6	176.246,8
Industrias manufact. diversas.....	114.564,9	125.930,1	137.114,9	150.631,7
Construcción.....	812.694,6	840.214,9	888.758,7	950.885,3	1.055.858,1	1.246.841,7	48.419.957,2
ACTIVIDADES DE LOS SERVICIOS.....	6.138.629,5	6.409.445,5	6.890.663,9	7.433.774,5	7.899.919,5	8.474.871,7	380.437.578,9
Servicios de mercado.....	4.535.327,5	4.714.092,5	5.148.113,4	5.591.438,0	5.918.857,4	6.394.420,2	299.923.923,9
Comercio y reparación.....	1.070.438,6	1.143.810,2	1.268.700,5	1.322.641,3
Hostelería.....	515.019,3	500.865,5	568.858,0	649.014,9
Transportes y comunicaciones.....	826.319,5	850.293,9	916.519,4	1.049.391,2
Intermediación financiera.....	413.616,5	396.770,2	440.277,4	503.263,5
Inmobiliarias y servic. empresar.	1.210.252,1	1.277.721,7	1.374.021,9	1.450.921,4
Educac. y sanidad de mercado.....	252.214,7	282.746,1	302.693,7	328.014,4
Educación.....	102.917,3	108.657,0	115.358,3	133.166,3
Sanidad y servicios sociales.....	149.297,4	174.089,2	187.335,5	194.848,1
Otras actividad. sociales y otros servicios de mercado.....	247.466,7	261.885,0	277.042,5	288.191,3
Servicios de no mercado.....	1.603.302,0	1.695.353,0	1.742.550,5	1.842.336,5	1.981.062,1	2.080.451,5	80.513.655,0
Administración pública.....	682.040,6	699.644,2	724.610,2	761.350,1
Educación de no mercado.....	426.730,6	458.818,7	456.907,4	494.025,9
Sanid. y servic. social. de no merc. ...	368.318,2	405.340,6	423.377,0	442.110,5
Otras activides sociales y otros servicios de no mercado.....	43.621,5	48.483,6	51.056,0	52.552,5
Hogar. que emplean pers. domést. ...	82.591,1	83.065,9	86.599,8	92.297,4
SIFMI (1).....	-431.947,4	-410.773,7	-438.985,3	-449.611,1	-440.710,2	-459.774,3	-19.859.345,1
TOTAL.....	9.244.431,6	9.801.900,4	10.486.008,4	11.176.144,6	11.795.529,7	12.664.569,1	547.558.436,4

Nota: 1 euro = 166,386 pesetas.

(1) Servicios de intermediarios financieros de servicios bancarios.

(P) Estimación Provisional.

(A) Estimación Avance.

(1ªE) Primera Estimación

Fuente: INE. Contabilidad Regional de España. Base 1995.

4.1. PRODUCCIÓN

4.1.2. EVOLUCIÓN DEL V.A.B. A PRECIOS BÁSICOS POR RAMAS DE ACTIVIDAD (PRECIOS CONSTANTES). 1995-2000

Miles de euros

	REGIÓN DE MURCIA						ESPAÑA
	1995	1996	1997 (P)	1998 (P)	1999 (A)	2000 (1ªE)	2000 (1ªE)
AGRICULT., GANADERÍA Y PESCA.....	788.197,3	946.864,5	966.193,1	1.032.124,1	1.003.840,5	1.027.310,0	22.371.942,4
INDUSTRIA, ENERGÍA Y CONSTRUC.	2.749.552,2	2.775.834,5	2.937.158,2	3.079.550,0	3.209.236,4	3.407.858,8	153.491.291,3
Energía	401.169,6	416.940,1	464.738,6	487.468,9	484.848,5	530.297,0	20.983.953,0
Extrac. de product. energét., otros							
minerales y refino de petróleo	200.990,5	202.330,7	244.750,2	259.907,7
Energía eléctrica, gas y agua	200.179,1	214.609,4	219.988,5	227.561,2
Industria	1.535.688,1	1.540.327,9	1.625.407,2	1.704.879,0	1.772.456,8	1.835.851,6	92.459.930,5
Alimentación, bebidas y tabaco.....	468.380,8	446.648,2	470.856,9	493.178,5
Textil, confec., cuero y calzado	127.348,5	133.803,3	141.346,0	145.559,1
Madera y corcho	51.494,7	52.089,7	53.724,5	56.699,5
Papel; edición y artes gráficas	65.041,5	67.457,6	72.133,5	73.221,3
Industria química.....	161.257,6	160.392,1	169.275,1	172.394,3
Caucho y plástico.....	72.211,6	77.891,2	79.501,9	84.087,6
Otros produc. miner. no metálicos	101.006,1	94.659,4	102.454,5	107.581,2
Metalurgia y productos metálicos	136.261,5	135.329,9	139.320,6	147.644,6
Maquinaria y equipo mecánico	71.286,0	78.107,5	81.942,0	86.936,4
Equipo electr., electrón. y óptico	36.914,2	40.670,5	41.806,4	43.693,6
Fabricac. de mater. de transporte	129.920,8	134.121,9	148.462,0	159.646,8
Industrias manufact. diversas.....	114.564,9	119.156,7	124.583,8	134.236,1
Construcción	812.694,6	818.566,5	847.012,4	887.202,0	951.931,1	1.041.710,2	40.047.407,8
ACTIVIDADES DE LOS SERVICIOS.....	6.138.629,5	6.211.424,0	6.530.146,8	6.829.342,6	7.005.168,7	7.249.468,1	322.112.551,5
Servicios de mercado	4.535.327,5	4.549.216,9	4.835.593,1	5.103.716,7	5.225.061,0	5.434.766,1	252.632.042,4
Comercio y reparación	1.070.438,6	1.104.522,0	1.202.414,9	1.244.071,0
Hostelería.....	515.019,3	482.264,1	530.254,9	589.394,5
Transportes y comunicaciones.....	826.319,5	833.171,1	880.542,8	972.672,0
Intermediación financiera	413.616,5	380.302,4	407.275,9	444.694,9
Inmobiliarias y servic. empresar.	1.210.252,1	1.230.253,7	1.278.797,5	1.306.888,8
Educac. y sanidad de mercado	252.214,7	265.761,5	277.144,7	287.055,4
Otras actividad. sociales y otros							
servicios de mercado	247.466,7	252.942,0	259.162,4	258.940,1
Servicios de no mercado.....	1.603.302,0	1.662.207,2	1.694.553,6	1.725.626,0	1.780.107,7	1.814.702,0	69.480.509,2
SIFMI (1).....	-431.947,4	-398.903,8	-413.003,5	-410.767,7	-388.728,6	-400.658,7	-17.059.957,0
TOTAL	9.244.431,6	9.535.219,3	10.020.494,5	10.530.248,9	10.829.516,9	11.283.978,2	480.915.828,3

Nota: 1 euro = 166,386 pesetas.

(1) Servicios de intermediarios financieros de servicios bancarios.

(P) Estimación Provisional.

(A) Estimación Avance.

(1ªE) Primera Estimación

Fuente: INE. Contabilidad Regional de España. Base 1995.

4.1. PRODUCCIÓN

4.1.3. EVOLUCIÓN DEL V.A.B. A PRECIOS BÁSICOS POR PERSONA OCUPADA Y RAMAS DE ACTIVIDAD. 1995-1999

Euros

	REGIÓN DE MURCIA					ESPAÑA
	1995	1996	1997 (P)	1998 (P)	1999 (A)	1999 (A)
AGRICULTURA, GANADERÍA Y PESCA	19.319	24.609	21.226	18.854	17.029	17.711
Agricultura, ganadería, caza y selvicultura	19.538	25.082	21.614	18.851
Pesca	12.065	11.179	9.865	19.052
INDUSTRIA, ENERGÍA Y CONSTRUCCIÓN	29.157	29.009	29.413	28.936	28.525	34.223
Energía	133.723	144.110	150.953	147.041	124.903	138.458
Extracción de productos energéticos, otros minerales y refino de petróleo	143.565	156.166	164.966	155.794
Energía eléctrica, gas y agua	125.112	134.315	137.816	138.289
Industria	24.930	25.356	25.852	25.840	25.880	33.025
Alimentación, bebidas y tabaco	23.419	23.752	25.131	24.401
Textil, confección, cuero y calzado	16.756	16.328	16.483	18.228
Madera y corcho	19.806	21.343	23.339	17.424
Papel; edición y artes gráficas	26.017	28.340	26.053	29.603
Industria química	50.393	43.590	56.493	48.360
Caucho y plástico	30.088	38.456	37.806	35.508
Otros productos minerales no metálicos	31.564	30.839	30.657	27.183
Metalurgia y productos metálicos	24.332	24.522	23.988	22.145
Maquinaria y equipo mecánico	25.459	27.114	21.101	22.701
Equipo eléctrico, electrónico y óptico	26.367	32.288	34.969	36.607
Fabricación de material de transporte	40.600	41.926	45.917	47.634
Industrias manufactureras diversas	16.136	16.570	15.944	19.067
Construcción	27.363	25.853	25.393	24.763	24.727	27.382
ACTIVIDADES DE LOS SERVICIOS	27.941	28.601	29.038	30.035	30.118	36.199
Servicios de mercado	33.422	33.988	34.574	35.820	35.085	42.281
Comercio y reparación	17.072	17.436	17.744	17.777
Hostelería	37.320	39.438	37.673	39.334
Transportes y comunicaciones	41.524	42.303	43.853	47.484
Intermediación financiera	61.734	58.349	64.747	72.937
Inmobiliarias y servicios empresariales	76.598	80.360	81.787	82.439
Educación y sanidad de mercado	29.327	32.130	33.263	35.270
Educación	25.729	27.861	29.579	32.480
Sanidad y servicios sociales	32.456	35.528	36.026	37.471
Otras actividades sociales y otros servicios de mercado	30.179	29.760	31.844	30.988
Servicios de no mercado	19.087	19.852	19.712	20.157	21.165	23.723
Administración pública	18.946	18.707	17.980	18.127
Educación de no mercado	26.180	27.807	27.360	28.722
Sanidad y servicios sociales de no mercado ...	25.938	27.763	28.998	29.672
Otras actividades sociales y otros servicios de no mercado	13.219	14.692	15.016	14.598
Hogares que emplean personal doméstico	5.816	6.108	6.463	6.737
TOTAL (1)	26.055	27.152	27.089	27.259	27.054	33.044

Nota: 1 euro = 166,386 pesetas.

(1) Los datos del Total para 2000 en Región de Murcia y España son 27.957,11 y 34.429,63 euros respectivamente (Primera Estimación).

(P) Estimación Provisional.

(A) Estimación Avance.

Fuente: INE. Contabilidad Regional de España. Base 1995.

4.1. PRODUCCIÓN

4.1.4. EMPLEO TOTAL POR RAMAS DE ACTIVIDAD. 1995-1999

Miles de empleos

	REGIÓN DE MURCIA					ESPAÑA
	1995	1996	1997 (P)	1998 (P)	1999 (A)	1999 (A)
AGRICULTURA, GANADERÍA Y PESCA	40,8	38,2	45,4	50,6	53,8	1.117,7
Agricultura, ganadería, caza y selvicultura	39,6	36,9	43,9	49,8
Pesca.....	1,2	1,3	1,5	0,8
INDUSTRIA, ENERGÍA Y CONSTRUCCIÓN.....	94,3	98,7	104,4	111,9	119,9	4.515,9
Energía	3,0	2,9	3,1	3,2	3,7	133,1
Extracción de productos energéticos, otros minerales y refino de petróleo	1,4	1,3	1,5	1,6
Energía eléctrica, gas y agua	1,6	1,6	1,6	1,6
Industria	61,6	63,3	66,3	70,3	73,5	2.854,6
Alimentación, bebidas y tabaco.....	20,0	20,0	19,7	21,2
Textil, confección, cuero y calzado.....	7,6	8,5	8,9	8,4
Madera y corcho	2,6	2,5	2,4	3,5
Papel; edición y artes gráficas	2,5	2,4	2,9	2,7
Industria química.....	3,2	3,7	3,1	3,7
Caucho y plástico.....	2,4	2,1	2,2	2,5
Otros productos minerales no metálicos	3,2	3,2	3,5	4,2
Metalurgia y productos metálicos	5,6	5,6	6,2	7,2
Maquinaria y equipo mecánico.....	2,8	3,0	4,1	4,1
Equipo eléctrico, electrónico y óptico	1,4	1,3	1,2	1,2
Fabricación de material de transporte	3,2	3,4	3,5	3,7
Industrias manufactureras diversas.....	7,1	7,6	8,6	7,9
Construcción	29,7	32,5	35,0	38,4	42,7	1.528,2
ACTIVIDADES DE LOS SERVICIOS.....	219,7	224,1	237,3	247,5	262,3	9.766,1
Servicios de mercado	135,7	138,7	148,9	156,1	168,7	6.565,6
Comercio y reparación	62,7	65,6	71,5	74,4
Hostelería.....	13,8	12,7	15,1	16,5
Transportes y comunicaciones.....	19,9	20,1	20,9	22,1
Intermediación financiera	6,7	6,8	6,8	6,9
Inmobiliarias y servicios empresariales	15,8	15,9	16,8	17,6
Educación y sanidad de mercado	8,6	8,8	9,1	9,3
Educación	4,0	3,9	3,9	4,1
Sanidad y servicios sociales	4,6	4,9	5,2	5,2
Otras actividades sociales y otros servicios de mercado	8,2	8,8	8,7	9,3
Servicios de no mercado	84,0	85,4	88,4	91,4	93,6	3.200,5
Administración pública	36,0	37,4	40,3	42,0
Educación de no mercado.....	16,3	16,5	16,7	17,2
Sanidad y servicios sociales de no mercado....	14,2	14,6	14,6	14,9
Otras actividades sociales y otros servicios de no mercado	3,3	3,3	3,4	3,6
Hogares que emplean personal doméstico	14,2	13,6	13,4	13,7
TOTAL	354,8	361,0	387,1	410,0	436,0	15.399,7

Nota: Los datos del Total para 2000 en Región de Murcia y España son 453,0 y 15.903,7 respectivamente. (Primera Estimación)

(P) Estimación Provisional.

(A) Estimación Avance.

Fuente: INE. Contabilidad Regional de España. Base 1995.

4.1. PRODUCCIÓN

4.1.5. EMPLEO ASALARIADO POR RAMAS DE ACTIVIDAD. 1995-1999

Miles de empleos

	REGIÓN DE MURCIA					ESPAÑA
	1995	1996	1997 (P)	1998 (P)	1999 (A)	1999 (A)
AGRICULTURA, GANADERÍA Y PESCA	22,7	21,2	26,4	30,2	30,7	432,9
Agricultura, ganadería, caza y selvicultura	22,0	20,5	25,7	29,7
Pesca	0,7	0,7	0,7	0,5
INDUSTRIA, ENERGÍA Y CONSTRUCCIÓN	81,6	82,5	87,4	95,0	100,8	4.133,0
Energía	3,0	2,7	3,1	3,1	3,1	131,1
Extracción de productos energéticos, otros minerales y refinado de petróleo	1,4	1,2	1,5	1,5
Energía eléctrica, gas y agua	1,6	1,5	1,6	1,6
Industria	53,1	54,5	56,3	59,0	61,6	2.663,4
Alimentación, bebidas y tabaco	16,1	16,4	16,5	17,2
Textil, confección, cuero y calzado	6,2	7,0	7,5	7,3
Madera y corcho	2,4	2,3	2,1	2,8
Papel; edición y artes gráficas	1,9	2,2	2,5	2,2
Industria química	3,2	3,7	3,1	3,7
Caucho y plástico	2,3	2,1	2,1	2,4
Otros productos minerales no metálicos	3,1	3,0	3,3	3,5
Metalurgia y productos metálicos	5,1	4,5	4,8	5,5
Maquinaria y equipo mecánico	2,3	2,3	3,0	3,3
Equipo eléctrico, electrónico y óptico	1,0	1,0	0,9	1,1
Fabricación de material de transporte	3,1	3,3	3,4	3,4
Industrias manufactureras diversas	6,4	6,7	7,1	6,6
Construcción	25,5	25,3	28,0	32,9	36,1	1.338,5
ACTIVIDADES DE LOS SERVICIOS	177,4	178,0	196,4	206,2	217,1	8.123,3
Servicios de mercado	93,4	92,6	108,0	114,8	123,5	4.922,8
Comercio y reparación	41,5	40,8	52,2	55,5
Hostelería	7,3	6,6	8,6	9,3
Transportes y comunicaciones	14,9	14,7	15,5	16,6
Intermediación financiera	6,1	6,4	6,4	6,3
Inmobiliarias y servicios empresariales	11,0	11,0	11,8	12,2
Educación y sanidad de mercado	6,2	6,2	6,3	7,0
Educación	3,3	3,3	3,2	3,5
Sanidad y servicios sociales	2,9	2,9	3,1	3,5
Otras actividades sociales y otros servicios de mercado	6,4	6,9	7,2	7,9
Servicios de no mercado	84,0	85,4	88,4	91,4	93,6	3.200,5
Administración pública	36,0	37,4	40,3	42,0
Educación de no mercado	16,3	16,5	16,7	17,2
Sanidad y servicios sociales de no mercado	14,2	14,6	14,6	14,9
Otras actividades sociales y otros servicios de no mercado	3,3	3,3	3,4	3,6
Hogares que emplean personal doméstico	14,2	13,6	13,4	13,7
TOTAL	281,7	281,7	310,2	331,4	348,6	12.689,2

(P) Estimación Provisional.

(A) Estimación Avance.

Fuente: INE. Contabilidad Regional de España. Base 1995.

4.1. PRODUCCIÓN

4.1.6. EVOLUCIÓN DE LA PRODUCCIÓN POR SECTORES (V.A.B. AL COSTE DE LOS FACTORES). 1993-1999

Miles de euros

	REGIÓN DE MURCIA						ESPAÑA
	1993	1995	1996 (*)	1997 (*)	1998 (*)	1999 (*)	1999 (*)
Agricultura y pesca.....	768.694,5	794.429,8	849.085,9	901.301,8	964.750,6	979.415,3	25.862.554,5
Industria	1.789.201,0	2.064.849,2	2.103.668,6	2.228.204,3	2.343.400,3	2.459.395,6	117.278.406,8
Construcción	783.894,1	913.905,0	937.572,9	998.798,0	1.090.386,2	1.269.644,1	47.062.150,7
Servicios	5.192.564,3	6.085.746,4	6.504.447,5	6.904.469,1	7.390.543,7	7.886.450,8	369.149.561,9
TOTAL V.A.B.	8.534.353,9	9.858.930,4	10.394.774,8	11.032.773,2	11.789.080,8	12.594.905,8	559.352.673,9

Nota: 1 euro = 166,386 pesetas.

(*) Datos provisionales.

Fuente: BBV. La Renta Nacional y su distribución provincial.

4.1.7. PRODUCTO INTERIOR BRUTO A PRECIOS DE MERCADO. 1995-2000

Miles de euros

	REGIÓN DE MURCIA						ESPAÑA
	1995	1996	1997 (P)	1998 (P)	1999 (A)	2000 (1ªE)	2000 (1ªE)
PIB a p.m. (precios corrientes)	10.029.575,8	10.659.743,0	11.456.126,1	12.280.877,0	13.052.642,7	14.022.225,4	606.257.293,3
Variación (%)	6,28	7,47	7,20	6,28	7,43	7,66
PIB a p.m. (precios constantes)	10.029.575,8	10.354.507,0	10.907.985,0	11.496.712,5	11.855.961,4	12.350.534,3	526.371.641,8
Variación (%)	3,24	5,35	5,40	3,12	4,17	4,07

Nota: 1 euro = 166,386 pesetas.

(P) Estimación Provisional.

(A) Estimación Avance.

(1ªE) Primera Estimación

Fuente: INE. Contabilidad Regional de España. Base 1995.

4.2. RENTA

4.2.1. REMUNERACIÓN DE ASALARIADOS POR RAMAS DE ACTIVIDAD. 1995-1999

Miles de euros

	REGIÓN DE MURCIA					ESPAÑA
	1995	1996	1997 (P)	1998 (P)	1999 (A)	1999 (A)
AGRICULTURA, GANADERÍA Y PESCA	155.127,2	144.795,8	198.868,9	239.160,7	286.941,2	3.942.573,3
Agricultura, ganadería, caza y selvicultura	146.460,6	134.416,4	188.032,6	232.020,7
Pesca	8.666,6	10.379,5	10.836,2	7.140,0
INDUSTRIA, ENERGÍA Y CONSTRUCCIÓN	1.473.825,9	1.541.241,5	1.721.509,0	1.882.051,4	2.024.797,8	96.114.048,1
Energía	97.087,5	99.046,8	110.790,6	113.272,8	112.227,0	5.015.343,8
Extracción de productos energéticos, otros minerales y refino de petróleo	47.660,3	50.701,4	59.674,5	59.999,0
Energía eléctrica, gas y agua	49.427,2	48.345,4	51.116,1	53.273,7
Industria	933.684,3	977.383,9	1.081.599,4	1.144.765,8	1.213.389,3	63.439.249,7
Alimentación, bebidas y tabaco	249.137,5	271.435,1	287.560,3	307.537,9
Textil, confección, cuero y calzado	84.832,9	95.164,3	104.083,3	106.325,1
Madera y corcho	33.656,7	33.260,0	35.694,1	37.935,9
Papel; edición y artes gráficas	36.132,8	42.876,2	50.082,3	48.099,0
Industria química	115.184,0	109.233,9	117.678,2	122.570,4
Caucho y plástico	42.984,4	43.116,6	47.684,3	51.639,0
Otros productos minerales no metálicos	54.013,0	55.864,1	62.649,5	64.230,2
Metalurgia y productos metálicos	89.647,0	82.122,3	95.921,5	104.209,5
Maquinaria y equipo mecánico	44.553,0	47.690,3	62.980,1	69.537,1
Equipo eléctrico, electrónico y óptico	21.973,0	26.841,2	25.741,3	26.769,1
Fabricación de material de transporte	77.332,2	80.619,8	90.951,2	102.634,8
Industrias manufactureras diversas	84.237,9	89.160,1	100.573,4	103.277,9
Construcción	443.054,1	464.810,7	529.119,0	624.012,8	699.181,4	27.659.454,5
ACTIVIDADES DE LOS SERVICIOS	2.988.983,4	3.211.538,2	3.454.833,9	3.677.839,5	3.869.706,6	182.256.884,6
Servicios de mercado	1.566.586,1	1.672.833,1	1.857.295,7	1.984.031,1	2.058.875,1	114.952.736,4
Comercio y reparación	451.654,6	499.483,1	573.155,2	597.249,8
Hostelería	102.773,1	98.169,3	132.715,5	148.179,5
Transportes y comunicaciones	347.030,4	358.016,9	385.272,8	425.107,9
Intermediación financiera	209.795,3	230.668,4	235.290,2	246.595,3
Inmobiliarias y servicios empresariales	216.184,1	225.698,1	253.068,2	261.788,9
Educación y sanidad de mercado	113.807,7	120.154,3	124.481,6	138.617,4
Educación	72.530,1	76.280,5	76.665,1	82.519,0
Sanidad y servicios sociales	41.277,5	43.873,9	47.816,5	56.098,5
Otras actividades sociales y otros servicios de mercado	125.341,1	140.642,8	153.312,2	166.492,4
Servicios de no mercado	1.422.397,3	1.538.705,2	1.597.538,3	1.693.808,4	1.810.831,4	67.304.148,2
Administración pública	537.250,7	591.996,9	630.101,1	663.547,4
Educación de no mercado	406.218,1	428.960,4	433.347,8	470.484,3
Sanidad y servicios sociales de no mercado	358.870,3	392.881,6	403.729,9	422.229,0
Otras actividades sociales y otros servicios de no mercado	37.467,1	41.800,4	43.759,7	45.250,2
Hogares que emplean personal doméstico	82.591,1	83.065,9	86.599,8	92.297,4
TOTAL	4.617.936,6	4.897.575,5	5.375.211,9	5.799.051,6	6.181.445,6	282.313.505,9

Nota: 1 euro = 166,386 pesetas.

(P) Estimación Provisional.

(A) Estimación Avance.

Fuente: INE. Contabilidad Regional de España. Base 1995.

4.2. RENTA

4.2.2. EXCEDENTE DE EXPLOTACIÓN BRUTO/RENTA MIXTA POR RAMAS DE ACTIVIDAD. 1995-1999

Miles de euros

	REGIÓN DE MURCIA					ESPAÑA
	1995	1996	1997 (P)	1998 (P)	1999 (A)	1999 (A)
AGRICULTURA, GANADERÍA Y PESCA	645.042,3	808.860,1	778.809,5	732.423,4	643.702,0	16.735.506,6
Agricultura, ganadería, caza y selvicultura	639.242,5	804.719,1	774.860,9	724.333,8
Pesca.....	5.799,8	4.141,0	3.948,6	8.089,6
INDUSTRIA, ENERGÍA Y CONSTRUCCIÓN.....	1.253.464,8	1.299.742,8	1.326.157,2	1.335.503,0	1.379.515,1	57.941.671,8
Energía	302.152,8	317.003,8	355.408,5	356.442,2	349.386,4	13.410.335,0
Extracción de productos energéticos, otros minerales y refino de petróleo	151.539,2	150.739,8	186.464,0	188.892,1
Energía eléctrica, gas y agua	150.613,6	166.264,0	168.944,5	167.550,2
Industria	600.320,9	626.525,1	631.765,9	673.536,2	690.593,0	31.042.143,0
Alimentación, bebidas y tabaco.....	220.204,8	205.101,4	209.500,8	212.860,5
Textil, confección, cuero y calzado.....	42.106,9	43.200,8	41.992,7	46.638,5
Madera y corcho	17.459,4	19.779,3	20.013,7	22.856,5
Papel; edición y artes gráficas	28.722,4	24.960,0	25.338,7	31.757,5
Industria química.....	45.881,3	51.921,4	57.288,5	56.188,6
Caucho y plástico.....	29.119,0	37.551,2	35.423,7	37.112,5
Otros productos minerales no metálicos	46.572,4	42.365,3	44.240,5	49.559,5
Metalurgia y productos metálicos	46.314,0	55.112,8	52.708,8	55.341,2
Maquinaria y equipo mecánico.....	26.498,6	33.458,3	23.325,3	23.331,3
Equipo eléctrico, electrónico y óptico	14.875,0	15.061,4	16.185,3	17.122,8
Fabricación de material de transporte	52.564,5	61.790,1	69.645,3	73.479,7
Industrias manufactureras diversas.....	30.002,5	36.223,0	36.102,8	47.287,6
Construcción	350.991,1	356.213,9	338.982,8	305.524,5	339.535,8	13.489.193,8
ACTIVIDADES DE LOS SERVICIOS.....	3.063.058,2	3.111.463,7	3.341.843,7	3.663.781,8	3.951.702,7	168.072.830,6
Servicios de mercado	2.883.517,8	2.956.492,7	3.198.237,8	3.517.128,8	3.783.461,3	159.549.890,0
Comercio y reparación	601.168,4	628.953,2	680.423,8	711.249,7
Hostelería.....	409.499,6	399.823,3	433.191,5	497.860,4
Transportes y comunicaciones.....	469.360,4	481.675,1	522.087,2	615.706,9
Intermediación financiera	200.263,2	162.483,6	201.032,5	252.268,8
Inmobiliarias y servicios empresariales	950.404,5	1.007.530,7	1.069.116,4	1.138.190,7
Educación y sanidad de mercado	136.543,9	160.608,5	176.018,4	187.185,2
Educación	30.020,6	32.003,9	38.278,5	50.220,6
Sanidad y servicios sociales	106.523,4	128.604,6	137.740,0	136.964,6
Otras actividades sociales y otros servicios de mercado	116.277,8	115.418,4	116.368,0	114.667,1
Servicios de no mercado	179.540,3	154.971,0	143.605,8	146.653,0	168.241,3	8.522.940,6
Administración pública	144.369,1	107.124,4	94.034,4	96.913,2
Educación de no mercado.....	20.512,5	29.858,3	23.559,7	23.511,6
Sanidad y servicios sociales de no mercado....	9.141,4	12.026,3	19.364,6	19.599,0
Otras actividades sociales y otros servicios de no mercado	5.517,3	5.962,0	6.647,2	6.629,2
Hogares que emplean personal doméstico	-	-	-	-
SIFMI (1).....	-431.947,4	-410.773,7	-438.985,3	-449.611,1	-440.710,2	-18.994.001,9
TOTAL	4.529.617,9	4.809.292,8	5.007.825,2	5.282.097,1	5.534.209,6	223.756.007,1

Nota: 1 euro = 166,386 pesetas.

(1) Servicios de intermediarios financieros de servicios bancarios.

(P) Estimación Provisional.

(A) Estimación Avance.

Fuente: INE. Contabilidad Regional de España. Base 1995.

4.2.3. EVOLUCIÓN DE LA RENTA FAMILIAR BRUTA DISPONIBLE, Y LA RENTA FAMILIAR BRUTA DISPONIBLE PER CÁPITA. 1967-1998

	R.F.B.D. (Miles de euros)			R.F.B.D. per cápita (euros)	
	R. Murcia	España	% R.M / E	R. Murcia	España
1967.....	182.401,2	9.152.302,5	1,99	182,19	284,10
1969.....	235.951,3	11.510.956,5	2,05	284,16	342,92
1971.....	309.737,6	14.817.737,1	2,09	370,02	433,39
1973.....	447.387,4	21.155.091,2	2,11	524,80	607,70
1975.....	675.165,0	31.764.042,6	2,13	776,75	894,26
1977.....	991.008,9	46.139.134,3	2,15	1.113,23	1.268,78
1979.....	1.443.186,3	66.111.439,7	2,18	1.576,14	1.782,04
1981.....	1.898.044,3	86.343.490,4	2,20	1.995,54	2.289,17
1983.....	2.530.807,9	112.480.773,6	2,25	2.568,25	2.940,37
1985.....	3.147.248,0	137.912.041,9	2,28	3.127,05	3.574,81
1987.....	3.927.674,2	172.525.434,8	2,28	3.834,50	4.442,35
1989.....	4.962.274,5	214.787.133,5	2,31	4.764,98	5.499,42
1991.....	6.215.679,2	268.685.995,2	2,31	5.843,84	6.843,38
1993.....	7.094.316,8	298.068.954,1	2,38	6.601,64	7.556,21
1995.....	7.311.582,7	307.809.004,4	2,38	7.199,65	8.426,34
1996 (*).....	7.860.463,0	333.800.229,6	2,35	7.496,03	8.844,16
1997 (*).....	8.250.339,6	351.169.623,6	2,35	7.839,04	9.278,98
1998 (*).....	8.697.510,6	369.354.591,1	2,35	8.395,32	9.925,82

Nota: 1 euro = 166,386 pesetas.

(*) Datos provisionales.

Fuente: BBV. La Renta Nacional y su distribución provincial.

4.2.4. EVOLUCIÓN DE LA RENTA FAMILIAR NETA DISPONIBLE, Y LA RENTA FAMILIAR NETA DISPONIBLE PER CÁPITA. 1967-1998

	R.F.N. D. (Miles de euros)			R.F.N.D. per cápita (euros)	
	R. Murcia	España	% R.M / E	R. Murcia	España
1967.....	176.661,5	8.868.234,1	1,99	214,19	269,96
1969.....	228.348,5	11.138.214,8	2,05	275,01	331,81
1971.....	298.979,5	14.283.401,2	2,09	357,17	417,76
1973.....	433.065,3	20.467.893,9	2,12	508,01	587,96
1975.....	653.402,3	30.722.206,2	2,13	751,71	864,93
1977.....	958.265,7	44.600.501,2	2,15	1.076,44	1.226,47
1979.....	1.394.852,9	63.840.569,5	2,18	1.523,35	1.720,82
1981.....	1.826.848,4	83.057.510,8	2,20	1.920,68	2.202,05
1983.....	2.430.787,4	107.790.589,4	2,26	2.466,75	2.817,77
1985.....	3.017.158,9	132.055.160,9	2,28	2.997,80	3.422,99
1987.....	3.760.755,1	165.132.757,6	2,28	3.671,55	4.251,99
1989.....	4.732.351,3	204.589.737,1	2,31	4.544,20	5.238,32
1991.....	5.953.872,3	257.145.192,5	2,32	5.627,39	6.549,44
1993.....	6.800.103,4	284.902.491,8	2,39	6.327,86	7.222,43
1995.....	7.528.824,5	318.902.750,2	2,36	6.895,89	8.050,27
1996 (*).....	7.895.490,0	335.203.622,9	2,36	7.173,63	8.442,06
1997 (*).....	8.318.782,8	352.393.668,9	2,36	7.497,70	8.852,88
1998 (*).....	8.993.599,2	378.141.929,0	2,38	8.036,58	9.475,32

Nota: 1 euro = 166,386 pesetas.

(*) Datos provisionales.

Fuente: BBV. La Renta Nacional y su distribución provincial.

4.2. RENTA

4.2.5. EVOLUCIÓN DE LA CUENTA DE RENTA DE LOS HOGARES. 1995-1999

Miles de euros

	REGIÓN DE MURCIA					ESPAÑA
	1995 (P)	1996 (P)	1997 (P)	1998 (P)	1999 (A)	1999 (A)
CUENTA DE ASIGNACIÓN RENTA PRIMARIA						
Recursos						
Excedente explotac. bruto/Renta mixta bruta ..	2.513.943	2.750.880	2.854.759	2.967.197	3.098.440	119.473.994
Renumeración de los asalariados.....	4.619.962	4.877.826	5.359.243	5.789.976	6.188.471	282.286.370
Rentas de la propiedad	611.848	640.877	593.343	563.545	546.813	28.326.903
Empleos						
Rentas de la propiedad	375.194	370.885	349.320	330.917	327.660	13.722.308
Saldo de rentas primarias brutas.....	7.370.560	7.898.699	8.458.025	8.989.801	9.506.064	416.364.959
CUENTA DE DISTRIBUCIÓN SECUNDARIA DE LA RENTA						
Recursos						
Saldo de rentas primarias brutas.....	7.370.560	7.898.699	8.458.025	8.989.801	9.506.064	416.364.959
Prestaciones sociales distintas de las transferencias sociales en especie.....	1.586.948	1.661.053	1.706.880	1.757.041	1.869.394	76.521.462
Otras transferencias corrientes	567.692	611.319	632.980	756.193	852.686	32.230.476
Empleos						
Impuestos corrientes sobre renta, patrimonio .	646.274	692.811	687.894	712.746	692.336	39.054.969
Cotizaciones sociales efectivas.....	1.168.109	1.257.341	1.355.258	1.471.067	1.656.984	73.762.216
Cotizaciones sociales imputadas	604.378	655.109	690.178	765.233	843.178	30.740.567
Otras transferencias corrientes	217.152	227.982	237.021	253.002	262.486	9.271.213
Renta disponible bruta	6.889.288	7.337.829	7.827.534	8.300.987	8.773.160	372.287.933
CUENTA DE REDISTRIBUCIÓN DE LA RENTA EN ESPECIE						
Recursos						
Renta disponible bruta	6.889.288	7.337.829	7.827.534	8.300.987	8.773.160	372.287.933
Transferencias sociales en especie	1.277.000	1.384.329	1.452.490	1.555.431
Empleos						
Renta disponible ajustada bruta.....	8.166.288	8.722.158	9.280.024	9.856.418
CONSUMO FINAL DE LOS HOGARES						
Gasto en Consumo final de los hogares.....	6.079.826	6.471.801	6.933.540	7.467.161	8.113.098	330.223.096
Alimentación, bebidas y tabaco.....	1.243.957	1.288.330	1.358.642	1.419.729	-	-
Gasto en Consumo final de los hogares interior..	6.134.741	6.555.485	7.047.961	7.599.990	8.252.004	355.587.009
Consumo final efectivo de los hogares.....	7.356.827	7.856.130	8.386.030	9.022.592	-	-

Nota: 1 euro = 166,386 pesetas.

(P) Estimación Provisional.

(A) Estimación Avance.

Fuente: INE. Contabilidad Regional de España. Base 1995.

4.3. CONSUMO

4.3.1. GASTO ANUAL DE LOS HOGARES EN BIENES Y SERVICIOS, POR CLASIFICACIÓN DE GASTOS. 1990/1991 (Continúa)

	GASTO TOTAL (Miles de euros)	%o	GASTO MEDIO (euros)			ESPAÑA
			Por hogar	Por persona	Por unidad de consumo	Gasto Total %o
TOTAL GASTO.....	3.941.407,3	1.000,0	13.910,1	3.858,5	5.234,7	1.000,0
1000 ALIMENTOS BEBIDAS Y TABACO.....	1.040.027,4	263,9	3.670,5	1.018,2	1.381,3	245,6
1101 Pan y cereales.....	130.984,6	33,2	462,3	128,2	174,0	27,5
1102 Carne.....	249.894,8	63,4	881,9	244,6	331,9	63,7
1103 Pescado.....	95.693,1	24,3	337,7	93,7	127,1	27,4
1104 Leche, queso y huevos.....	142.403,8	36,1	502,6	139,4	189,1	29,8
1105 Aceites y grasas.....	40.514,2	10,3	143,0	39,7	53,8	8,8
1106 Frutas, legumbres y hortalizas.....	147.368,2	37,4	520,1	144,3	195,7	35,8
1107 Patata y derivados. Otros tubérculos.....	24.286,9	6,2	85,7	23,8	32,3	4,3
1108 Azúcar.....	8.438,2	2,1	29,8	8,3	11,2	1,5
1109 Café, te, cacao y sucedáneos.....	12.897,7	3,3	45,5	12,6	17,1	3,3
1110 Otros productos alimenticios.....	29.046,9	7,4	102,5	28,4	38,6	7,1
1111 Gastos no desglosables en alimentos.....	7.861,2	2,0	27,8	7,7	10,4	4,9
1201 Bebidas no alcohólicas.....	24.160,7	6,1	85,3	23,7	32,1	4,8
1301 Bebidas alcohólicas.....	47.065,3	11,9	166,1	46,1	62,5	8,6
1401 Gastos no desglosables en bebidas.....	162,3	-	0,6	0,2	0,2	0,1
1501 Cigarrillos.....	66.646,2	16,9	235,2	65,2	88,5	12,1
1502 Otro tipo de tabaco.....	1.346,3	0,3	4,7	1,3	1,8	0,6
1503 Gastos no desglosables en tabaco.....	-	-	-	-	-	-
1601 Gastos no desglosables en alimentos bebidas y tabaco.....	11.257,0	2,9	39,7	11,0	14,9	5,3
2000 VESTIDOS Y CALZADO.....	357.908,7	90,8	1.263,1	350,4	475,4	94,7
2101 Vestido.....	285.042,0	72,3	1.006,0	279,0	378,6	72,3
2102 Reparación de prendas y artículos de vestir.....	282,5	0,1	1,0	0,3	0,4	0,8
2103 Gastos no desglosables en vestido.....	1.202,0	0,3	4,2	1,2	1,6	2,5
2201 Calzado.....	69.260,6	17,6	244,4	67,8	92,0	16,9
2202 Reparación de calzado.....	1.869,1	0,5	6,6	1,8	2,5	0,6
2203 Gastos no desglosables en calzado.....	-	-	-	-	-	0,1
2301 Gastos no desglosables en vestido y calzado.....	246,4	0,1	0,9	0,2	0,3	1,4
3000 VIVIENDA, CALEFACCIÓN Y ALUMBRADO.....	801.852,3	203,4	2.829,9	785,0	1.065,0	225,8
3101 Vivienda.....	677.959,7	172,0	2.392,7	663,7	900,4	194,0
3102 Gastos de distribución de agua.....	26.438,5	6,7	93,3	25,9	35,1	4,7
3201 Energía eléctrica.....	67.391,5	17,1	237,8	66,0	89,5	16,6
3202 Gas ciudad, gas natural y G.L.P.....	26.029,8	6,6	91,9	25,5	34,6	6,1
3203 Combustibles líquidos.....	234,4	0,1	0,8	0,2	0,3	1,0
3204 Combustibles sólidos y calefacción colectiva.....	3.798,4	1,0	13,4	3,7	5,0	3,3
3301 Gastos no mencionados anteriormente..	-	-	-	-	-	-

4.3. CONSUMO

4.3.1. GASTO ANUAL DE LOS HOGARES EN BIENES Y SERVICIOS, POR CLASIFICACIÓN DE GASTOS. 1990/1991 (Continúa)

	GASTO TOTAL (Miles de euros)	‰	GASTO MEDIO (euros)			ESPAÑA
			Por hogar	Por persona	Por unidad de consumo	Gasto Total ‰
4000 ARTÍCULOS DE MOBILIARIO MENAJE Y CONSERVACIÓN DEL HOGAR.....	219.044,9	55,6	773,1	214,4	290,9	54,8
4101 Muebles y accesorios fijos, alfombras y revestimientos del suelo.....	42.876,2	10,9	151,3	42,0	56,9	12,3
4102 Reparación de muebles, accesorios fijos, alfombras y revestimientos del suelo.....	42,1	-	0,2	-	0,1	0,2
4201 Textiles hogar y otro mobiliario.....	18.697,5	4,7	66,0	18,3	24,8	4,7
4202 Reparación de textiles para el hogar y otros artículos de mobiliario.....	1.839,1	0,5	6,5	1,8	2,4	0,5
4203 Gastos no desglosados en textiles, hogar y otros artículos de mobiliario	150,3	-	0,5	0,2	0,2	0,1
4301 Apar. calefacción y electrodomésticos incluye instalación y alquiler	32.226,3	8,2	113,7	31,5	42,8	8,4
4302 Reparación y accesorios de aparatos de calefacción y electrodomésticos	3.708,2	0,9	13,1	3,6	4,9	1,2
4401 Cristalería, vajilla y menaje.....	15.385,9	3,9	54,3	15,1	20,4	4,5
4402 Reparaciones de cristalería, vajilla y utensilios de menaje.....	12,0	-	-	-	-	-
4403 Gastos no desglosables en cristalería vajilla y utensilios de menaje.....	54,1	-	0,2	0,1	0,1	-
4501 Artículos no duraderos para el hogar.....	74.735,9	19,0	263,8	73,2	99,3	14,7
4502 Servicios para el hogar.....	1.905,2	0,5	6,7	1,9	2,5	0,3
4601 Servicio doméstico	27.376,1	6,9	96,6	26,8	36,4	7,7
4701 Gastos no mencionados anteriormente .	42,1	-	0,1	-	0,1	0,1
5000 SERVICIOS MÉDICOS Y GASTOS SANITARIOS	79.808,4	20,2	281,7	78,1	106,0	25,8
5101 Medicinas y otros produc. farmacéutic. ...	40.682,5	10,3	143,6	39,8	54,0	7,9
5201 Aparatos y material terapéutico (incluye reparaciones).....	8.883,0	2,3	31,4	8,7	11,8	2,4
5301 Servicio sanitario por cuenta propia.....	25.224,5	6,4	89,0	24,7	33,5	11,5
5401 Cuidados en hospitales y similares.....	1.418,4	0,4	5,0	1,4	1,9	1,1
5501 Seguros accidentes y enfermedad	3.600,1	0,9	12,7	3,5	4,8	2,9
5601 Gastos no mencionados anteriormente .	6,0	-	-	-	-	-
6000 TRANSPORTES Y COMUNICACIONES...	542.407,4	137,6	1.914,3	531,0	720,4	122,3
6101 Automóviles	223.480,3	56,7	788,7	218,8	296,8	40,1
6102 Otros medios de transporte personal	17.201,0	4,4	60,7	16,8	22,8	3,0
6201 Recambios, accesorios y reparaciones..	61.627,8	15,6	217,5	60,3	81,8	16,0
6202 Carburantes y lubricantes	171.216,3	43,4	604,3	167,6	227,4	33,6
6203 Otros gastos	8.330,0	2,1	29,4	8,2	11,1	6,4
6204 Gastos no desglosables en utilización de vehículos.....	60,1	-	0,2	0,1	0,1	0,1
6301 Todo tipo de transportes locales.....	13.210,2	3,4	46,6	12,9	17,5	6,6
6302 Transporte por carretera y ferrocarril otros servicios de transporte	9.267,6	2,4	32,7	9,1	12,3	4,7
6401 Servicios de correos	420,7	0,1	1,5	0,4	0,6	0,3
6402 Servicios de teléfonos y telégrafos	37.593,3	9,5	132,7	36,8	49,9	11,4
6501 Gastos no mencionados anteriormente .	-	-	-	-	-	-

4.3. CONSUMO

4.3.1. GASTO ANUAL DE LOS HOGARES EN BIENES Y SERVICIOS, POR CLASIFICACIÓN DE GASTOS. 1990/1991 (Conclusión)

	GASTO TOTAL (Miles de euros)	%o	GASTO MEDIO (euros)			ESPAÑA
			Por hogar	Por persona	Por unidad de consumo	Gasto Total %o
7000 ESPARCIMIENTO, ENSEÑANZA Y CULTURA.....	175.369,3	44,5	618,9	171,7	232,9	60,9
7101 Aparatos de radio, televisión video y grabación y reproducción de sonido	25.116,3	6,4	88,6	24,6	33,4	6,3
7102 Aparatos y material cinematográfico, fotográfico, instrumen. musicales, etc.....	5.811,8	1,5	20,5	5,7	7,7	3,3
7103 Otros artículos recreativos.....	34.383,9	8,7	121,3	33,7	45,7	10,8
7104 Piezas, accesorios y reparaciones.....	7.596,8	1,9	26,8	7,4	10,1	2,0
7201 Teatro, cine, estadios y otros	15.440,0	3,9	54,5	15,1	20,5	5,0
7202 Otros servicios recreativos	32.100,1	8,1	113,3	31,4	42,6	8,9
7301 Libros, periódicos y revistas	21.546,3	5,5	76,0	21,1	28,6	9,1
7401 Enseñanza.....	33.374,2	8,5	117,8	32,7	44,3	15,5
7501 Gastos no mencionados anteriormente..	-	-	-	-	-	0,1
8000 OTROS BIENES Y SERVICIOS	530.068,6	134,5	1.870,7	518,9	704,0	128,7
8101 Servicios para el cuidado personal	31.288,7	7,9	110,4	30,6	41,6	7,2
8102 Artículos para la higiene personal	50.202,5	12,7	177,2	49,2	66,7	10,5
8201 Joyería, relojería y bisutería, incluye reparaciones.....	16.173,2	4,1	57,1	15,8	21,5	2,8
8202 Otros artículos personales.....	4.844,2	1,2	17,1	4,7	6,4	1,7
8203 Material de papelería y dibujo.....	3.636,1	0,9	12,8	3,6	4,8	1,0
8301 Restaurantes y cafeterías.....	357.241,6	90,6	1.260,8	349,7	474,5	89,2
8302 Hoteles y otros servicios alojamiento.....	5.108,6	1,3	18,0	5,0	6,8	4,4
8401 Viajes turísticos, todo incluido	25.080,2	6,4	88,5	24,6	33,3	5,7
8501 Servicios financieros.....	-	-	-	-	-	0,1
8601 Servicios no clasificados otra parte.....	36.132,8	9,2	127,5	35,4	48,0	6,1
8701 Gastos no mencionados anteriormente..	360,6	0,1	1,3	0,3	0,5	0,1
9000 OTRO GASTO NO MENCIONADO ANTERIORMENTE.....	194.914,2	49,5	687,9	190,8	258,9	41,5
9101 Impuestos, permisos y otras tasas	10.746,1	2,7	37,9	10,5	14,3	2,3
9201 Primas brutas de seguros	65.035,5	16,5	229,5	63,7	86,4	14,9
9202 Dinero de bolsillo a los niños.....	6.412,8	1,6	22,6	6,3	8,5	1,7
9203 Gastos diversos.....	112.635,7	28,6	397,5	110,3	149,6	21,9
9301 Gastos no mencionados anteriormente..	84,1	-	0,3	0,1	0,1	0,7

Nota: 1 euro = 166,386 pesetas.

Fuente: INE. Encuesta de Presupuestos Familiares. 1990/1991.

4.3. CONSUMO

4.3.2. GASTO MEDIO POR PERSONA, GRADO DE DIFICULTAD PARA LLEGAR A FIN DE MES, GRADO DE AHORRO Y CONSIDERACIÓN DEL MOMENTO ECONÓMICO DE LOS HOGARES. 4º TRIMESTRE 2000.

	REGIÓN DE MURCIA	ESPAÑA
GASTO MEDIO POR PERSONA (euros).....	1.476,51	1.646,24
Alimentos, bebidas y tabaco	384,08	340,11
Resto	1.092,43	1.306,14
DISTRIBUCIÓN DE HOGARES SEGÚN EL GRADO DE DIFICULTAD PARA LLEGAR A FIN DE MES (%)		
Con mucha dificultad.....	7,6	8,0
Con dificultad	14,9	15,0
Con cierta dificultad.....	39,5	29,3
Con cierta facilidad.....	30,5	31,3
Con facilidad	6,9	14,8
Con mucha facilidad.....	0,6	1,7
DISTRIBUCIÓN DE LOS HOGARES RESPECTO AL AHORRO (%)		
Pueden dedicar dinero al ahorro	42,7	36,9
No pueden dedicar dinero al ahorro, o dedican muy poco.....	57,3	63,1
DISTRIBUCIÓN DE LOS HOGARES SEGÚN CONSIDERACIÓN DEL MOMENTO ECONÓMICO ACTUAL PARA REALIZAR COMPRAS IMPORTANTES (EXCLUIDA LA VIVIENDA) (%)		
Momento adecuado	13,8	14,2
No es adecuado, pero tampoco malo.....	34,5	39,3
Momento inadecuado.....	51,7	46,5

Nota: 1 euro = 166,386 pesetas.

Fuente: INE. Encuesta Continua de Presupuestos Familiares.

4.3.3. GASTO MEDIO ANUAL Y DISTRIBUCIÓN PORCENTUAL DEL GASTO MEDIO POR HOGAR. 1998

	REGIÓN DE MURCIA	ESPAÑA
GASTO MEDIO POR PERSONA (euros).....	4.456,0	5.398,0
GASTO MEDIO POR HOGAR (euros).....	15.379,0	17.473,0
GRANDES GRUPOS DE GASTO (%)		
Alimentos y bebidas no alcohólicas.....	21,9	19,2
Bebidas alcohólicas, tabaco y narcóticos.....	4,0	2,7
Artículos de vestir y calzado.....	9,1	7,3
Vivienda, agua, electricidad, gas y otros combustibles	18,0	26,9
Mobiliario, equipamiento del hogar y gastos corrientes de conservación de la vivienda.....	6,0	4,9
Salud.....	3,0	2,4
Transportes.....	13,7	12,4
Comunicaciones	1,8	1,9
Ocio, espectáculos y cultura	6,0	6,1
Enseñanza.....	0,8	1,5
Hoteles, cafés y restaurantes.....	10,4	9,3
Otros bienes y servicios.....	5,3	5,2

Nota: 1 euro = 166,386 pesetas.

Fuente: INE. Encuesta Continua de Presupuestos Familiares.

4.3. CONSUMO

4.3.4. EVOLUCIÓN DE LOS ÍNDICES DE PRECIOS AL CONSUMO, GENERAL Y POR GRUPOS. REGIÓN DE MURCIA. 1998-2001

	1998		1999		2000		2001	
	Índice	Crecimien- to anual	Índice	Crecimien- to anual	Índice	Crecimien- to anual	Índice	Crecimien- to anual
Índice General.....	124,5	2,2	127,8	2,7	132,8	3,9	138,2	4,1
Alimentos y bebidas no alcohólicas	116,0	1,8	117,7	1,4	120,9	2,7	127,8	5,7
Bebidas alcohólicas y tabaco	160,5	6,4	167,8	4,5	172,7	2,9	178,8	3,5
Vestido y calzado	124,1	3,0	127,4	2,6	130,4	2,4	135,2	3,6
Vivienda	129,4	1,5	132,8	2,7	137,6	3,6	142,9	3,8
Menaje	120,3	2,5	124,2	3,3	128,1	3,2	132,9	3,7
Medicina.....	119,0	2,6	122,3	2,8	127,6	4,3	130,6	2,4
Transportes.....	126,6	-0,6	129,6	2,3	139,0	7,3	140,2	0,9
Comunicaciones.....	127,1	2,3	129,7	2,1	122,5	-5,6	121,4	-0,9
Ocio y cultura	124,3	4,3	128,5	3,3	133,0	3,5	138,0	3,8
Enseñanza	150,9	3,9	158,1	4,8	166,9	5,5	177,1	6,1
Hoteles, cafés y restaurantes	130,1	3,4	135,6	4,3	142,4	5,0	152,7	7,3
Otros bienes y servicios	123,9	3,0	127,7	3,1	134,0	4,9	141,7	5,7

Nota: Los índices anuales son la media aritmética de los doce índices mensuales de la base 1992.

Fuente: INE.

4.3.5. EVOLUCIÓN DE LOS ÍNDICES DE PRECIOS AL CONSUMO, GENERAL Y POR GRUPOS. ESPAÑA. 1998-2001

	1998		1999		2000		2001	
	Índice	Crecimien- to anual	Índice	Crecimien- to anual	Índice	Crecimien- to anual	Índice	Crecimien- to anual
Índice General.....	123,8	1,8	126,7	2,3	131,0	3,4	135,7	3,6
Alimentos y bebidas no alcohólicas	116,7	1,1	118,2	1,3	120,6	2,1	127,8	5,9
Bebidas alcohólicas y tabaco	162,9	5,8	171,1	5,1	176,4	3,1	182,3	3,3
Vestido y calzado	117,2	2,1	119,9	2,3	122,4	2,1	125,7	2,7
Vivienda	129,1	1,5	131,8	2,1	137,6	4,4	142,3	3,4
Menaje	118,7	1,7	121,3	2,2	124,3	2,5	128,0	3,0
Medicina.....	121,4	2,8	124,6	2,7	127,6	2,4	130,2	2,1
Transportes.....	127,1	-0,2	130,0	2,3	138,9	6,9	140,3	1,0
Comunicaciones.....	127,1	2,7	129,6	2,0	122,6	-5,4	121,6	-0,8
Ocio y cultura	121,6	2,9	123,1	1,3	126,9	3,1	131,5	3,7
Enseñanza	152,4	4,4	158,4	4,0	165,8	4,6	173,7	4,8
Hoteles, cafés y restaurantes	129,1	3,1	133,9	3,7	139,6	4,3	146,6	5,0
Otros bienes y servicios	127,3	3,0	131,8	3,6	137,2	4,1	142,6	3,9

Nota: Los índices anuales son la media aritmética de los doce índices mensuales de la base 1992.

Fuente: INE.

4.3. CONSUMO

4.3.6. ÍNDICES DE PRECIOS AL CONSUMO POR MESES. 2000-2001

	Enero	Febr.	Marzo	Abril	Mayo	Junio	Julio	Agos.	Sept.	Octub.	Nov.	Dic.
2000												
Índice General	130,0	130,3	131,0	131,5	131,7	132,2	133,4	133,9	134,2	134,7	135,1	135,8
Alimentos y bebidas no alcoh...	119,9	119,8	119,7	120,0	119,3	119,4	120,8	121,2	121,9	121,9	122,1	124,3
Bebidas alcohólicas y tabaco ..	169,8	171,1	171,6	171,9	171,5	171,4	171,6	173,5	174,7	175,1	174,7	175,9
Vestido y calzado.....	128,5	128,6	128,7	129,5	130,2	130,4	130,5	130,5	130,7	131,8	132,7	132,9
Vivienda	134,5	135,0	135,8	136,5	136,7	137,0	137,8	137,9	138,7	139,9	140,5	140,6
Menaje	124,9	125,7	127,0	127,7	128,2	128,7	128,8	129,0	129,3	129,5	129,4	129,5
Medicina	125,0	125,0	125,2	125,8	126,4	127,5	129,0	129,0	129,3	129,9	129,9	128,9
Transportes	133,3	134,5	136,7	137,3	138,6	140,0	140,0	140,1	140,8	141,7	143,0	141,6
Comunicaciones	126,4	121,6	121,5	121,5	121,5	121,5	121,5	122,8	122,8	122,8	122,8	122,8
Ocio y cultura	126,8	127,2	128,2	129,7	128,3	131,0	139,2	143,4	137,9	134,7	133,2	135,8
Enseñanza	164,0	164,0	164,1	164,1	164,1	164,1	164,1	164,1	170,7	173,1	173,2	173,2
Hoteles, cafés y restaurantes	139,2	139,3	140,6	140,7	141,1	141,2	142,2	143,1	143,9	144,9	145,6	146,6
Otros bienes y servicios	131,3	131,6	131,8	132,4	133,0	133,2	134,6	134,8	135,1	136,2	137,1	137,5
2001												
Índice General	136,0	136,4	137,2	137,7	138,3	138,9	139,0	139,1	139,1	138,8	138,9	139,4
Alimentos y bebidas no alcoh...	125,6	126,5	127,8	127,3	127,5	127,3	128,1	128,4	128,3	127,8	128,6	130,2
Bebidas alcohólicas y tabaco ..	175,9	176,0	175,6	175,8	177,3	177,5	178,3	178,3	180,1	183,5	183,7	183,7
Vestido y calzado.....	133,1	133,1	133,6	134,9	135,1	135,3	135,3	135,4	135,5	136,4	137,1	137,3
Vivienda	140,3	141,5	142,0	142,8	142,8	143,6	143,5	143,6	143,9	143,6	143,6	143,2
Menaje	130,0	130,6	132,7	132,2	133,2	133,5	133,4	133,5	133,7	133,5	133,7	134,3
Medicina	129,1	129,2	130,4	130,6	130,5	130,9	131,2	130,8	130,9	131,1	131,2	131,2
Transportes	139,2	139,7	140,0	141,1	142,8	143,3	141,3	140,5	140,7	139,3	137,4	136,9
Comunicaciones	122,9	122,0	122,0	122,0	121,3	121,2	121,2	121,4	121,4	121,4	119,7	119,7
Ocio y cultura	134,7	134,0	135,3	138,7	135,5	137,5	141,0	143,1	140,5	137,1	137,2	141,3
Enseñanza	173,4	174,3	175,2	175,2	175,2	175,2	175,2	175,2	179,3	181,1	182,9	182,9
Hoteles, cafés y restaurantes	148,0	148,2	149,1	149,7	151,8	154,1	154,4	155,0	154,9	155,1	156,1	156,4
Otros bienes y servicios	140,5	140,5	140,6	140,8	140,8	141,3	142,2	142,2	142,2	142,9	143,0	142,9

Fuente: INE.

4.3.7. INCREMENTO MENSUAL E INTERANUAL DEL I.P.C. 2000-2001

	INCREMENTO MENSUAL				INCREMENTO INTERANUAL			
	Región de Murcia		España		Región de Murcia		España	
	2000	2001	2000	2001	2000	2001	2000	2001
Enero	0,3	0,1	0,3	-	2,9	4,6	2,9	3,7
Febrero	0,2	0,3	0,1	0,3	3,0	4,7	3,0	3,8
Marzo	0,5	0,5	0,4	0,4	2,9	4,7	2,9	3,9
Abril	0,4	0,4	0,4	0,5	3,0	4,7	3,0	4,0
Mayo	0,1	0,4	0,2	0,4	3,6	5,0	3,1	4,2
Junio	0,4	0,4	0,3	0,3	4,0	5,1	3,4	4,2
Julio	0,9	0,1	0,6	0,2	4,4	4,2	3,6	3,9
Agosto.....	0,4	0,1	0,4	0,2	4,2	3,8	3,6	3,7
Septiembre	0,2	-	0,3	-	4,3	3,6	3,7	3,4
Octubre	0,3	-0,2	0,3	-0,1	4,8	3,1	4,0	3,0
Noviembre.....	0,3	-	0,2	-0,1	5,0	2,8	4,1	2,7
Diciembre.....	0,5	0,4	0,3	0,4	4,8	2,6	4,0	2,7

Fuente: INE.