

20. INDICADORES SOCIO-ECONÓMICOS DE LAS COMUNIDADES AUTÓNOMAS

Fuentes y notas Principales conceptos

Índice de Gráficos

Mapa.	Mapa de España por Comunidades Autónomas.....	503
G-20.1.	Densidad de población. 1998.....	505
G-20.2.	Saldo migratorio. 1997.....	505
G-20.3.	Distribución porcentual de la población activa. 1998.....	506
G-20.4.	Tasa de paro. Media anual 1998.....	506
G-20.5.	Ganancia media por trabajador y mes. Media anual 1998.....	507
G-20.6.	Participación de cada Comunidad Autónoma en el V.A.B.pm. nacional. 1996.....	507
G-20.7.	Productividad (V.A.B.cf/persona ocupada). 1996.....	508
G-20.8.	Precio medio del m2 de las viviendas. 1998.....	508
G-20.9.	Tasas de cobertura del comercio exterior. 1997.....	509
G-20.10.	Parque de vehículos por 1.000 habitantes. 1998.....	509
G-20.11.	Líneas telefónicas por 100 habitantes. 1996.....	510
G-20.12.	Tasas de sida por millón de habitantes. 1998.....	510

Índice de tablas

20.1.	Territorio y Demografía.....	511
20.1.1.	Superficie y distribución por zonas altimétricas.....	511
20.1.2.	Población y estructura por edad.....	513
20.1.3.	Indicadores demográficos.....	515
20.1.4.	Porcentaje de hogares según número de miembros. 1991.....	517
20.1.5.	Porcentaje de hogares según tipo. 1991.....	517
20.2.	Mercado de Trabajo.....	518
20.2.1.	Tasas de actividad, empleo y paro. 1998.....	518
20.2.2.	Población activa y ocupada por sectores económicos. 1998.....	520
20.2.3.	Ofertas, demandas y colocaciones de empleo. 1998.....	522
20.2.4.	Índice de incidencia de accidentes de trabajo por mil trabajadores y enfermedades profesionales.....	524
20.2.5.	Ganancia media por trabajador y mes por categoría profesional. 1998.....	525
20.3.	Macromagnitudes Económicas.....	526
20.3.1.	V.A.B. a precios de mercado por sectores económicos. 1996.....	526
20.3.2.	V.A.B. a precios de mercado por habitante y persona ocupada. 1996.....	528
20.3.3.	Renta interior neta per cápita y renta familiar disponible neta. 1993.....	530
20.3.4.	Gasto medio anual y distribución porcentual del gasto medio por hogar. 1998.....	531
20.3.5.	Índice de precios al consumo, general y de grupos. 1998.....	532

20.4.	Agricultura.....	533
20.4.1.	Distribución de la tierra. 1995.....	533
20.4.2.	Explotaciones agrícolas y superficie agraria utilizada. 1993,1995 y 1997	534
20.5.	Construcción e Industria.....	535
20.5.1.	Producción y consumo de cemento. 1997-1998	535
20.5.2.	Viviendas iniciadas y terminadas. 1998	537
20.5.3.	Precio medio del metro cuadrado de las viviendas. 1992-1998.....	539
20.5.4.	Licitación oficial. 1997-1998	540
20.5.5.	Personas ocupadas, gastos de personal, importe neto de la cifra de negocios y total consumos en el sector industrial. 1997	541
20.5.6.	Locales industriales. 1 de enero de 1998.....	541
20.6.	Comercio	542
20.6.1.	Locales comerciales. 1 de enero de 1998.....	542
20.6.2.	Comercio exterior. 1997	542
20.7.	Turismo.....	543
20.7.1.	Demanda hotelera y estancia media. 1998.....	543
20.8.	Transportes y Comunicaciones	544
20.8.1.	Red de carreteras. 1998.....	544
20.8.2.	Parque de vehículos y vehículos matriculados. 1998	545
20.8.3.	Accidentes de circulación 1997-1998.....	546
20.8.4.	Líneas telefónicas en servicio y líneas por cien habitantes. 1994-1996	547
20.9.	Sanidad.....	548
20.9.1.	Profesionales sanitarios colegiados a 31-12-1997.....	548
20.9.2.	Hospitales y camas instaladas a 31-12-1997.....	550
20.9.3.	Casos de SIDA según Comunidad Autónoma de residencia por año de diagnóstico . 1992-1998.....	550
20.10.	Educación.....	551
20.10.1.	Porcentaje de población de 10 y más años según nivel de instrucción. 1991	551
20.10.2.	Alumnos matriculados en enseñanza universitaria. Curso 1997-1998	552
20.11.	Otros Indicadores Relevantes	554
20.11.1.	Índices de desigualdad y pobreza, obtenidos en base a las encuestas de presupuestos familiares	554
20.11.2.	Otros indicadores relevantes.....	555

Fuentes de Información y Principales Conceptos:

Los conceptos sobre desigualdad y pobreza: índice de Gini y proporción de pobres para un umbral del 50% y del 25%, se pueden consultar en la publicación de la Universidad Autónoma de Madrid y del INE, "Desigualdad y Pobreza en España". Estudio basado en la Encuesta de Presupuestos Familiares 1973-74, 1980-81 y 1990-91

Accidentes de trabajo y enfermedades profesionales ocurridos a los trabajadores afiliados a algunos de los regímenes de la Seguridad Social que tienen cubierta de forma específica dicha contingencia. Los regímenes son: régimen general, régimen especial para la minería del carbón, régimen especial agrario y régimen especial del mar.

Índice de incidencia de accidentes de trabajo: número de accidentes acaecidos durante la jornada de trabajo por cada mil trabajadores expuestos al riesgo.

Para el resto de los conceptos, ver en los capítulos correspondientes.

G-20.1. DENSIDAD DE POBLACIÓN. 1998

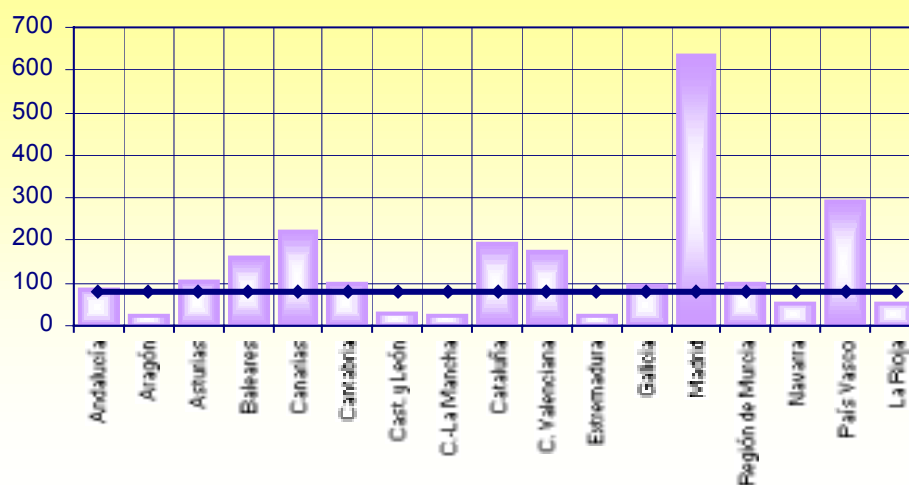

G-20.2. SALDO MIGRATORIO. 1997

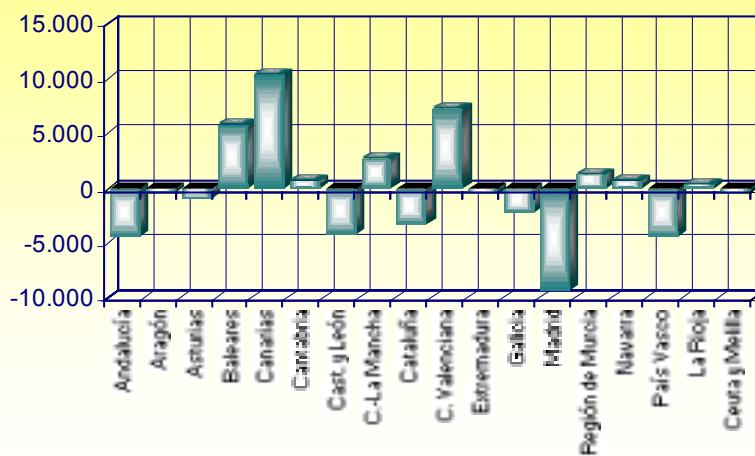

Fuente: INE. Migraciones .

G-20.3. DISTRIBUCIÓN PORCENTUAL DE LA POBLACIÓN ACTIVA. 1998

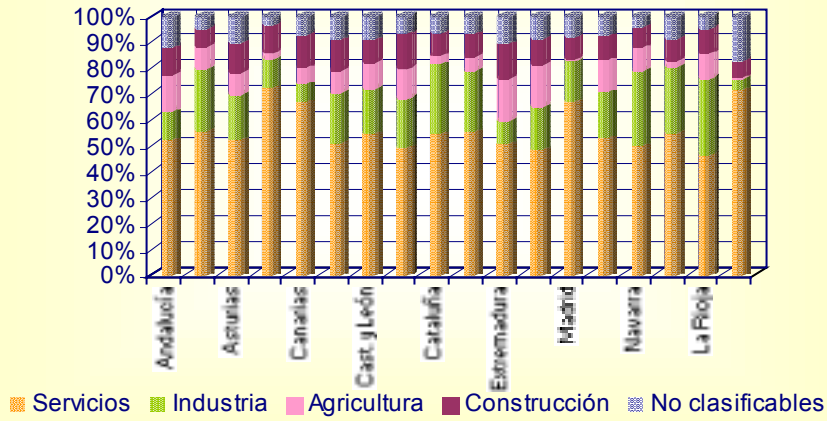

Fuente: INE. Encuesta de Población Activa.

G-20.4. TASA DE PARO. Media anual 1998

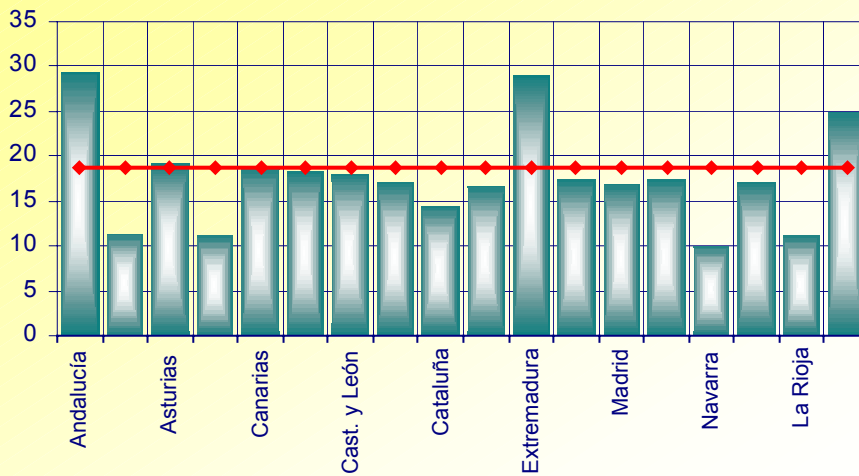

Fuente: INE. Encuesta de Población Activa.

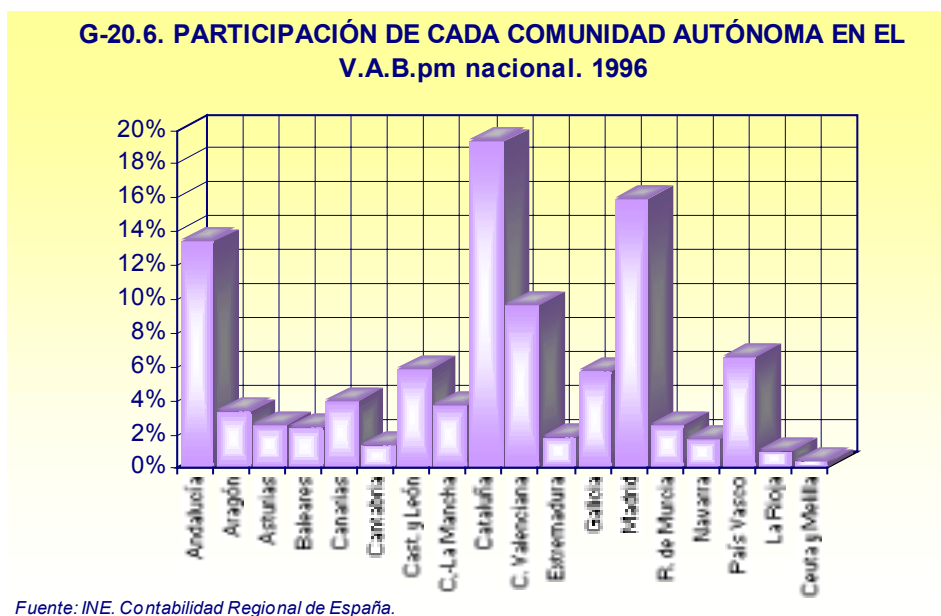
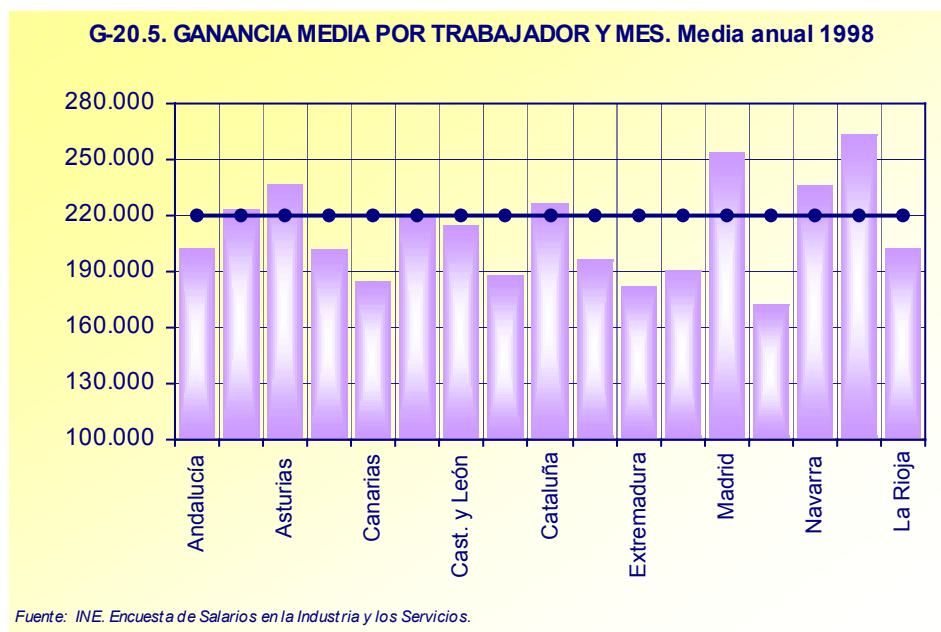

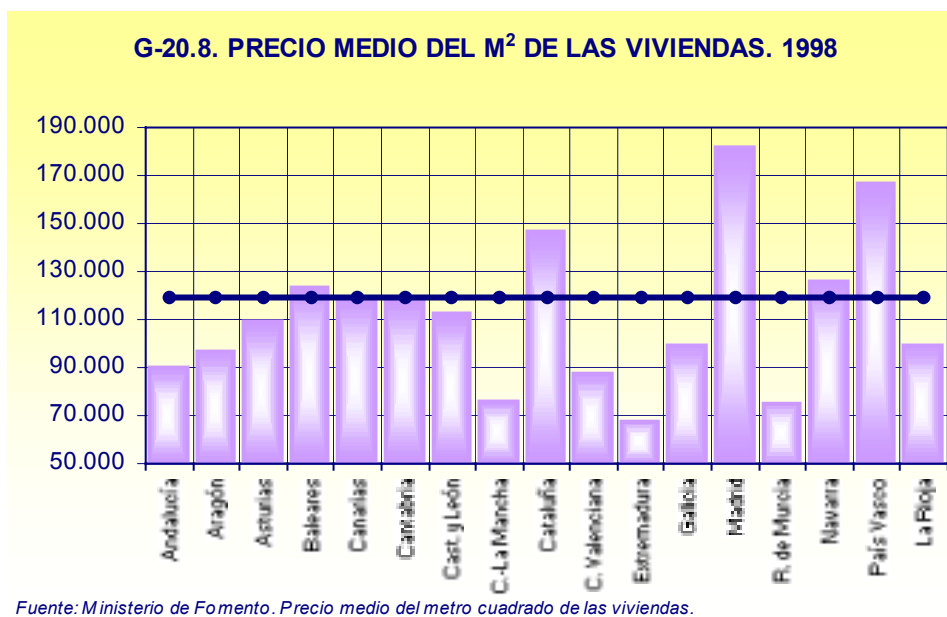
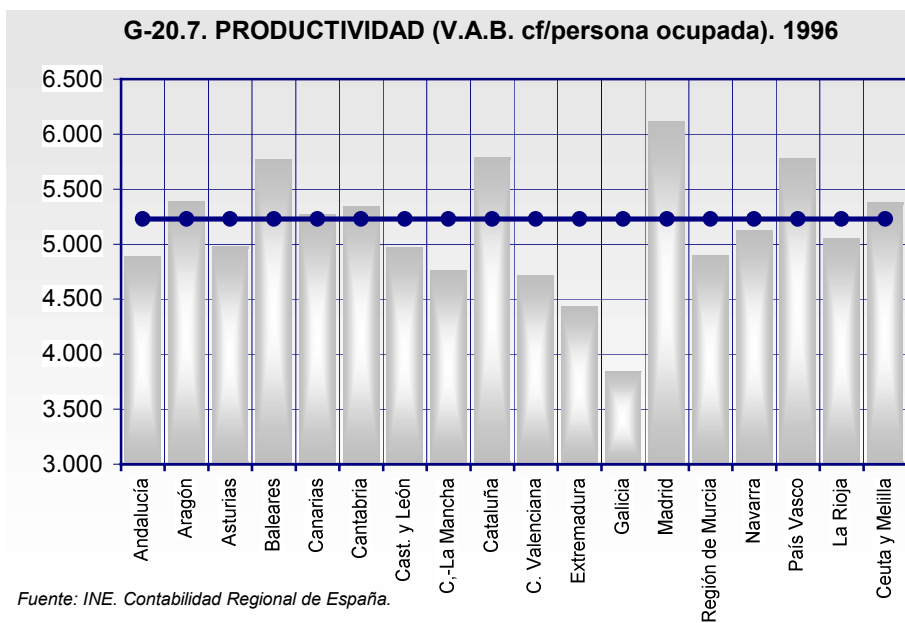

G-20.9. TASAS DE COBERTURA DEL COMERCIO EXTERIOR. 1997

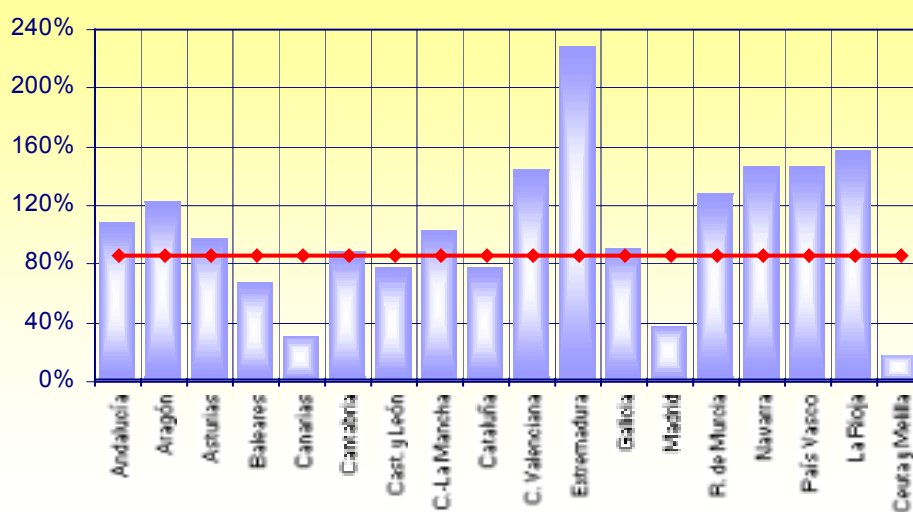

Fuente: Consejería de Economía y Hacienda. CREM. Anuario de Comercio Exterior de la Región de Murcia.

G-20.10. PARQUE DE VEHÍCULOS POR 1.000 HABITANTES. 1998

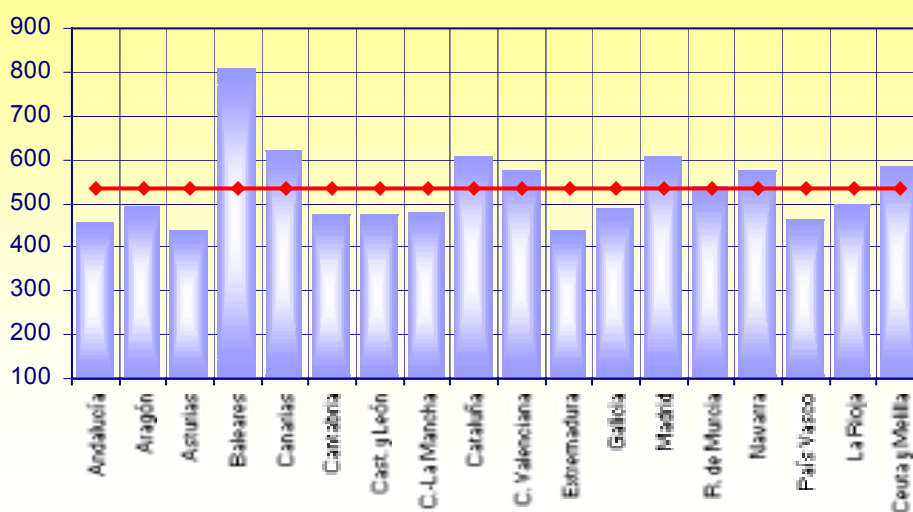

Fuente: Dirección General de Tráfico. Anuario Estadístico General.

G-20.11. LÍNEAS TELEFÓNICAS POR 100 HABITANTES. 1996

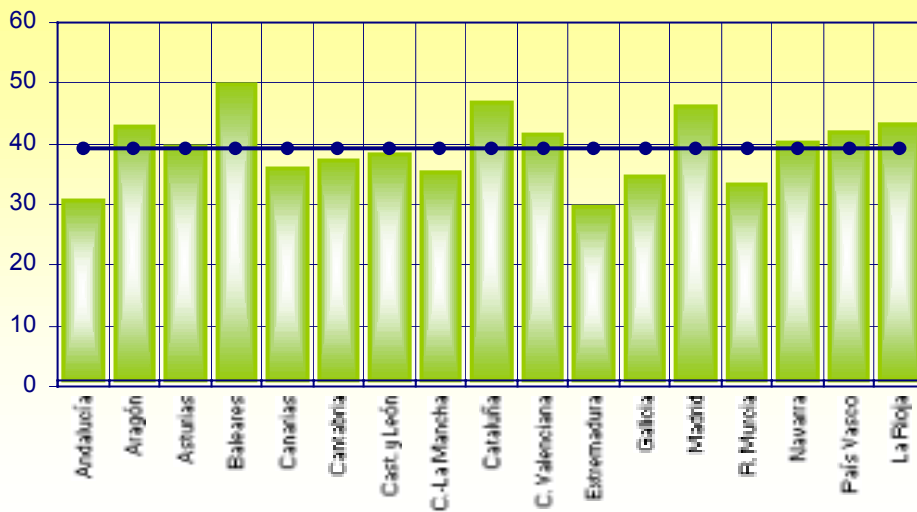

Fuente: Ministerio de Fomento. Anuario Estadístico.

G-20.12. TASAS DE SIDA POR MILLÓN DE HABITANTES. 1998

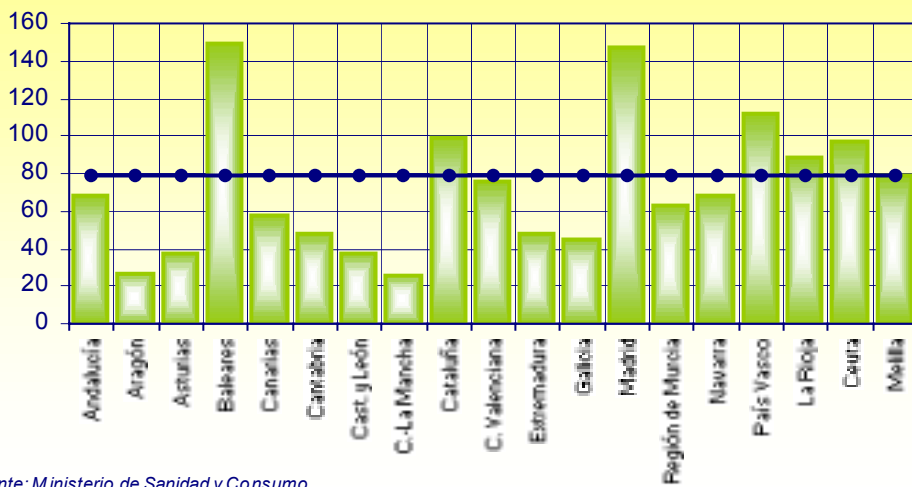

Fuente: Ministerio de Sanidad y Consumo.

20.1.1. SUPERFICIE Y DISTRIBUCIÓN POR ZONAS ALTIMÉTRICAS. (Continúa)

Km²

	TOTAL	HASTA 200 METROS	DE 201 A 600 METROS	601 A 1000 METROS	1001 A 2000 METROS	MÁS DE 2000 METROS
ANDALUCÍA.....	87.599	23.806	31.924	19.791	11.441	637
Almería.....	8.775	784	1.907	3.401	2.587	96
Cádiz.....	7.440	5.183	1.824	433	-	-
Córdoba.....	13.771	1.791	8.589	3.391	-	-
Granada.....	12.647	205	924	4.986	5.996	536
Huelva.....	10.128	5.513	4.248	367	-	-
Jaén.....	13.496	79	5.964	4.733	2.715	5
Málaga.....	7.306	1.289	3.514	2.360	143	-
Sevilla.....	14.036	8.962	4.954	120	-	-
ARAGÓN.....	47.720	1.527	18.162	13.148	13.929	954
Huesca.....	15.636	432	6.483	4.115	3.652	954
Teruel.....	14.810	9	2.217	3.421	9.163	-
Zaragoza.....	17.274	1.086	9.462	5.612	1.114	-
ASTURIAS, PRINCIPADO DE.....	10.604	2.078	3.385	2.660	2.456	25
ISLAS BALEARES.....	4.992	4.228	627	87	50	-
CANARIAS.....	7.447	2.568	2.524	781	1.314	260
Palmas (Las).....	4.066	1.910	1.584	314	258	-
Santa Cruz de Tenerife.....	3.381	658	940	467	1.056	260
CANTABRIA.....	5.321	1.373	1.394	1.544	990	20
CASTILLA Y LEÓN.....	94.224	20	1.770	62.649	29.626	159
Ávila.....	8.050	-	428	2.679	4.923	20
Burgos.....	14.292	-	616	10.306	3.370	-
León.....	15.581	-	403	7.372	7.772	34
Palencia.....	8.052	-	-	6.133	1.889	30
Salamanca.....	12.350	20	323	11.354	631	22
Segovia.....	6.921	-	-	4.065	2.827	29
Soria.....	10.306	-	-	3.014	7.270	22
Valladolid.....	8.111	-	-	8.111	-	-
Zamora.....	10.561	-	-	9.615	944	2
CASTILLA-LA MANCHA.....	79.461	-	9.982	53.091	16.379	9
Albacete.....	14.924	-	1.175	11.139	2.610	-
Ciudad Real.....	19.813	-	2.496	16.839	478	-
Cuenca.....	17.140	-	25	11.465	5.650	-
Guadalajara.....	12.214	-	-	5.027	7.178	9
Toledo.....	15.370	-	6.286	8.621	463	-
CATALUÑA.....	32.113	6.455	9.659	10.670	3.142	2.187
Barcelona.....	7.728	1.364	1.567	3.687	535	575
Girona.....	5.910	2.433	958	1.461	855	203
Lleida.....	12.172	351	4.636	4.175	1.601	1.409
Tarragona.....	6.303	2.307	2.498	1.347	151	-
COMUNIDAD VALENCIANA.....	23.255	6.085	8.100	7.516	1.554	-
Alicante.....	5.817	2.147	2.330	1.340	-	-
Castellón.....	6.632	1.201	2.278	2.242	911	-
Valencia.....	10.806	2.737	3.492	3.934	643	-
EXTREMADURA.....	41.634	1.116	36.173	3.643	702	-
Badajoz.....	21.766	1.099	19.148	1.519	-	-
Cáceres.....	19.868	17	17.025	2.124	702	-

20.1.1. SUPERFICIE Y DISTRIBUCIÓN POR ZONAS ALTIMÉTRICAS. (Conclusión)

Km²

	TOTAL	HASTA 200 METROS	DE 201 A 600 METROS	601 A 1000 METROS	1001 A 2000 METROS	MÁS DE 2000 METROS
GALICIA.....	29.575	5.018	15.293	7.278	1.986	-
Coruña (La).....	7.951	2.758	5.030	163	-	-
Lugo.....	9.856	572	5.991	2.807	486	-
Orense.....	7.273	160	2.117	3.498	1.498	-
Pontevedra.....	4.495	1.528	2.155	810	2	-
MADRID, COMUNIDAD DE.....	8.028	-	1.285	4.991	1.426	326
MURCIA, REGIÓN DE.....	11.314	1.692	4.851	3.641	1.130	-
NAVARRA, COMUNIDAD FORAL DE.....	10.391	107	6.063	3.426	795	-
PAÍS VASCO.....	7.234	1.514	3.414	2.069	237	-
Álava.....	3.037	30	1.218	1.623	166	-
Guipúzcoa.....	1.980	506	1.137	283	54	-
Vizcaya.....	2.217	978	1.059	163	17	-
RIOJA, LA.....	5.045	-	1.762	1.664	1.609	10
TERRITORIOS DE NORTE DE AFRICA	33	31	2	-	-	-
Ceuta.....	20	18	2	-	-	-
Melilla.....	12	12	-	-	-	-
Islas Chafarinas.....	0,61	0,61	-	-	-	-
Peñón de Vélez de la Gomera.....	0,04	0,04	-	-	-	-
Peñón de Alhucemas.....	0,01	0,01	-	-	-	-
TOTAL.....	505.990	57.618	156.370	198.649	88.766	4.587

Fuente: INE. Anuario Estadístico.

20.1.2. POBLACIÓN Y ESTRUCTURA POR EDAD. (Continúa)

	POBLACIÓN DE DERECHO A 1-5-1996	POBLACIÓN DE DERECHO A 1-1-1998	% POBLACIÓN POR GRUPOS DE EDAD 1-5-1996		
			Menores de 20 años	De 20 a 64 años	De 65 y más años
ANDALUCÍA.....	7.234.873	7.236.459	28,09	58,76	13,15
Almería.....	501.761	505.448	28,69	58,51	12,80
Cádiz.....	1.105.762	1.107.484	29,89	59,38	10,73
Córdoba.....	761.401	767.175	27,01	57,51	15,48
Granada.....	808.053	801.177	27,39	58,34	14,27
Huelva.....	454.735	453.958	28,02	57,96	14,02
Jaén.....	648.551	645.792	27,79	56,42	15,79
Málaga.....	1.249.290	1.240.580	27,43	59,84	12,73
Sevilla.....	1.705.320	1.714.845	28,19	59,50	12,31
ARAGÓN.....	1.187.546	1.183.234	20,40	59,51	20,09
Huesca.....	206.916	204.956	19,84	57,38	22,78
Teruel.....	138.211	136.840	19,69	54,82	25,49
Zaragoza.....	842.419	841.438	20,66	60,80	18,54
ASTURIAS, PRINCIPADO DE.....	1.087.885	1.081.834	19,60	60,92	19,48
ISLAS BALEARES.....	760.379	796.483	24,20	60,97	14,83
CANARIAS.....	1.606.534	1.630.015	27,58	62,01	10,41
Palmas (Las).....	834.085	849.863	27,92	62,61	9,47
Santa Cruz de Tenerife.....	772.449	780.152	27,22	61,36	11,42
CANTABRIA.....	527.437	527.137	22,12	60,30	17,58
CASTILLA Y LEÓN.....	2.508.496	2.484.603	20,87	58,75	20,38
Ávila.....	169.342	167.132	20,83	55,68	23,50
Burgos.....	350.074	346.355	20,60	59,74	19,66
León.....	517.191	506.365	20,59	58,60	20,81
Palencia.....	180.571	179.623	21,17	58,01	20,83
Salamanca.....	353.020	349.550	21,02	58,17	20,80
Segovia.....	147.770	146.755	20,83	57,37	21,80
Soria.....	92.848	91.593	18,82	55,84	25,34
Valladolid.....	490.205	492.029	22,34	62,26	15,40
Zamora.....	207.475	205.201	18,99	55,55	25,46
CASTILLA-LA MANCHA.....	1.712.529	1.716.152	24,87	56,52	18,61
Albacete.....	359.010	358.597	26,15	57,35	16,50
Ciudad Real.....	478.672	479.474	25,81	56,15	18,04
Cuenca.....	201.712	199.086	21,64	55,26	23,10
Guadalajara.....	157.255	159.331	22,47	57,15	20,38
Toledo.....	515.880	519.664	25,12	56,57	18,31
CATALUÑA.....	6.090.040	6.147.610	22,02	61,73	16,24
Barcelona.....	4.628.277	4.666.271	21,85	62,37	15,78
Girona.....	530.631	543.191	22,79	60,31	16,90
Lleida.....	356.456	357.903	21,15	58,64	20,21
Tarragona.....	574.676	580.245	23,25	59,87	16,89
COMUNIDAD VALENCIANA.....	4.009.329	4.023.441	24,33	60,36	15,31
Alicante.....	1.379.762	1.388.933	25,42	59,51	15,07
Castellón.....	456.727	461.712	23,38	59,38	17,24
Valencia.....	2.172.840	2.172.796	23,84	61,11	15,05
EXTREMADURA.....	1.070.244	1.069.419	25,95	57,12	16,93
Badajoz.....	656.848	663.803	26,78	57,02	16,20
Cáceres.....	413.396	405.616	24,64	57,27	18,09

20.1.2. POBLACIÓN Y ESTRUCTURA POR EDAD. (Conclusión)

	POBLACIÓN	POBLACIÓN	% POBLACIÓN POR GRUPOS DE EDAD 1-5-1996		
	DE DERECHO A 1-5-1996	DE DERECHO A 1-1-1998	Menores de 20 años	De 20 a 64 años	De 65 y más años
GALICIA.....	2.742.622	2.724.544	22,07	59,63	18,30
Coruña (La).....	1.110.302	1.106.325	22,05	61,09	16,86
Lugo.....	370.303	367.751	18,89	56,46	24,65
Orense.....	346.913	344.170	18,83	56,39	24,77
Pontevedra.....	915.104	906.298	24,60	60,38	15,02
MADRID, COMUNIDAD DE.....	5.022.289	5.091.336	23,18	63,12	13,70
MURCIA, REGIÓN DE.....	1.097.249	1.115.068	27,90	58,55	13,55
NAVARRA, COMUNIDAD FORAL DE ...	520.574	530.819	21,70	61,48	16,82
PAÍS VASCO.....	2.098.055	2.098.628	20,58	64,07	15,35
Álava.....	281.821	284.595	21,68	64,61	13,71
Guipúzcoa.....	676.208	676.439	20,59	63,98	15,43
Vizcaya.....	1.140.026	1.137.594	20,31	63,99	15,70
RIOJA, LA.....	264.941	263.644	20,99	61,10	17,90
CEUTA Y MELILLA.....	128.372	132.225	31,89	58,19	9,92
Ceuta.....	68.796	72.117	30,94	58,76	10,30
Melilla.....	59.576	60.108	32,99	57,52	9,49
TOTAL.....	39.669.394	39.852.651	23,93	60,45	15,62

Fuente: INE. Padrón Municipal de Habitantes.

20.1.3. INDICADORES DEMOGRÁFICOS. (Continúa)

	1998 (*)				1996			1997
	Nacimientos	Defunciones	Matrimonios	Defunciones < 1 año por 1.000 nacidos vivos	Inmigraciones de otras prov.	Emigraciones de otras prov.	Saldo Migratorio	Saldo Migratorio
ANDALUCÍA.....	10,55	8,47	5,57	6,63	82.741	86.058	- 3.317	- 4.317
Almería.....	11,81	7,94	5,46	4,41	7.559	6.762	797	..
Cádiz.....	10,86	7,34	5,68	5,12	11.570	13.743	- 2.173	..
Córdoba.....	10,51	9,18	6,32	8,25	7.358	7.431	- 73	..
Granada.....	10,36	9,02	5,24	6,24	11.005	11.731	- 726	..
Huelva.....	9,75	8,86	5,35	5,24	4.222	4.486	- 264	..
Jaén.....	10,40	8,75	5,72	5,47	5.884	7.750	- 1.866	..
Málaga.....	10,06	8,64	4,92	8,95	15.267	14.436	831	..
Sevilla.....	10,73	8,45	5,80	7,00	19.876	19.719	157	..
ARAGÓN.....	7,81	10,96	5,08	4,46	10.981	11.328	- 347	- 280
Huesca.....	7,20	11,01	4,62	2,03	2.417	2.584	- 167	..
Teruel.....	6,94	12,22	4,22	0,00	1.709	1.957	- 248	..
Zaragoza.....	8,11	10,74	5,34	5,63	6.855	6.787	68	..
ASTURIAS, PRINCIPADO DE.....	6,06	11,37	4,42	4,04	11.473	11.903	- 430	- 923
ISLAS BALEARES.....	11,07	10,60	5,94	4,41	19.676	15.723	3.953	5.845
CANARIAS.....	10,67	7,34	4,62	5,42	38.670	30.994	7.676	10.351
Palmas (Las).....	11,58	7,22	4,69	4,94	23.999	18.792	5.207	..
Santa Cruz de Tenerife.....	9,70	7,46	4,54	6,04	14.671	12.202	2.469	..
CANTABRIA.....	7,26	9,90	5,10	3,14	7.669	7.344	325	735
CASTILLA Y LEÓN.....	6,81	10,15	4,85	4,82	31.547	34.333	- 2.786	- 4.172
Ávila.....	6,57	11,75	6,52	5,44	1.758	2.166	- 408	..
Burgos.....	7,13	9,53	4,93	6,88	3.821	4.592	- 771	..
León.....	6,21	9,92	4,23	5,34	6.525	7.422	- 897	..
Palencia.....	5,87	10,60	4,08	2,84	2.312	2.587	- 275	..
Salamanca.....	7,23	11,14	5,09	5,48	5.459	5.525	- 66	..
Segovia.....	7,84	9,57	6,86	1,75	1.763	1.891	- 128	..
Soria.....	7,45	11,44	5,02	4,40	1.377	1.302	75	..
Valladolid.....	7,20	8,88	4,46	5,34	6.261	6.415	- 154	..
Zamora.....	6,12	11,25	4,57	0,80	2.271	2.433	- 162	..
CASTILLA-LA MANCHA.....	9,25	9,60	5,69	3,23	24.060	22.232	1.828	2.729
Albacete.....	10,65	9,01	5,65	5,05	3.672	4.080	- 408	..
Ciudad Real.....	9,47	10,23	5,38	2,87	5.438	5.609	- 171	..
Cuenca.....	7,16	9,10	5,26	4,19	2.433	2.764	- 331	..
Guadalajara.....	8,21	10,55	5,38	1,52	5.095	3.141	1.954	..
Toledo.....	9,21	9,31	6,26	2,32	7.422	6.638	784	..
CATALUÑA.....	9,29	9,37	5,29	5,70	119.110	120.246	- 1.136	- 3.286
Barcelona.....	9,31	9,18	5,28	6,61	91.331	96.277	- 4.946	..
Girona.....	9,79	9,56	5,21	3,48	11.035	10.044	991	..
Lleida.....	8,49	11,22	5,04	2,33	4.969	4.694	275	..
Tarragona.....	9,21	9,64	5,56	2,44	11.775	9.231	2.544	..
COMUNIDAD VALENCIANA.....	9,46	9,45	5,45	4,60	63.032	57.398	5.634	7.389
Alicante.....	10,02	8,93	5,08	3,88	20.133	17.803	2.330	..
Castellón.....	9,35	10,25	5,66	3,06	6.514	5.596	918	..
Valencia.....	9,13	9,60	5,63	5,42	36.385	33.999	2.386	..

20.1.3. INDICADORES DEMOGRÁFICOS. (Conclusión)

	1998 (*)				1996			1997
	Nacimientos	Defunciones	Matrimonios	Defunciones < 1 año por 1.000 nacidos vivos	Inmigraciones de otras prov.	Emigraciones de otras prov.	Saldo Migratorio	Saldo Migratorio
EXTREMADURA.....	9,13	9,43	5,28	3,95	13.573	13.569	4	- 550
Badajoz.....	9,57	9,46	5,32	3,15	8.498	8.170	328	..
Cáceres.....	8,43	9,38	5,22	5,42	5.075	5.399	- 324	..
GALICIA.....	6,74	10,29	4,54	6,99	29.804	31.480	- 1.676	- 2.138
Coruña (La).....	6,89	10,20	4,54	8,29	14.399	14.741	- 342	..
Lugo.....	5,55	12,70	3,80	8,82	3.485	3.380	105	..
Orense.....	5,34	13,11	4,24	8,77	3.686	3.936	- 250	..
Pontevedra.....	7,57	8,36	4,97	4,53	8.234	9.423	- 1.189	..
MADRID, COMUNIDAD DE.....	9,75	7,56	4,61	6,55	64.590	72.674	- 8.084	- 9.183
MURCIA, REGIÓN DE.....	11,57	8,34	5,64	5,90	15.307	14.075	1.232	1.390
NAVARRA, COMUNIDAD FORAL DE.....	9,36	9,26	4,90	4,44	8.602	7.951	651	741
PAÍS VASCO.....	7,87	8,78	4,91	6,43	26.356	30.666	- 4.310	- 4.290
Álava.....	8,04	7,58	4,93	1,79	3.668	3.078	590	..
Guipúzcoa.....	8,54	8,92	5,07	5,86	8.093	9.778	- 1.685	..
Vizcaya.....	7,44	9,00	4,80	8,08	14.595	17.810	- 3.215	..
RIOJA, LA.....	8,34	9,82	5,23	4,16	3.739	3.435	304	377
CEUTA Y MELILLA.....					2.887	2.408	479	
Ceuta.....	13,37	6,73	4,08	10,32	978	1.182	- 204	- 202
Melilla.....	16,59	7,02	6,43	6,63	1.909	1.226	683	- 216
TOTAL.....	9,19	9,09	5,14	5,66	573.817	573.817	479	

(*) Datos provisionales.

Fuente: INE. Movimiento Natural de la Población.
INE. Migraciones.

20.1.4. PORCENTAJE DE HOGARES SEGÚN NÚMERO DE MIEMBROS. 1991

	Tamaño medio	1	2	3	4	5	6	7	8	9	10	Más de 10
Andalucía	3,5	11,8	19,5	18,6	24,0	14,4	7,2	2,7	1,0	0,5	0,1	0,1
Aragón.....	3,0	16,5	24,2	21,7	23,1	8,8	3,7	1,1	0,4	0,1	-	0,1
Asturias (Principado de)	3,1	14,0	24,3	23,1	21,1	10,9	4,2	1,6	0,5	0,1	-	-
Baleares.....	3,1	17,1	23,4	20,8	22,6	10,4	3,8	1,3	0,4	0,1	-	0,1
Canarias.....	3,7	10,7	18,6	18,7	22,9	14,6	8,1	3,6	1,5	0,6	0,3	0,4
Cantabria.....	3,3	13,1	21,1	21,4	22,9	12,2	5,8	2,2	0,8	0,3	0,1	0,1
Castilla y León.....	3,1	16,2	24,4	19,7	22,2	10,8	4,1	1,7	0,6	0,2	-	0,1
Castilla-La Mancha.....	3,2	14,2	25,0	18,7	21,4	12,3	5,7	1,7	0,7	0,2	0,1	0,1
Cataluña.....	3,2	13,3	23,7	22,2	24,1	10,8	4,1	1,1	0,4	0,1	-	0,1
Comunidad Valenciana	3,2	13,8	24,2	20,3	23,6	11,5	4,3	1,4	0,4	0,2	-	-
Extremadura.....	3,2	14,4	24,7	20,0	21,9	10,8	5,2	1,8	0,8	0,2	0,1	0,1
Galicia	3,4	13,1	21,5	20,7	20,7	12,5	6,8	2,9	1,0	0,4	0,2	0,2
Comunidad de Madrid	3,3	13,2	20,9	20,8	26,0	12,2	4,6	1,4	0,4	0,1	0,1	0,1
Región de Murcia	3,5	11,4	20,3	19,5	24,5	14,4	6,2	2,4	0,9	0,3	0,1	0,1
Navarra (Comun. Foral de) ..	3,4	13,8	20,4	18,6	25,0	13,3	5,7	2,0	0,6	0,2	0,2	0,1
País Vasco.....	3,3	12,4	19,9	22,3	26,3	12,2	4,4	1,6	0,5	0,2	0,1	-
Rioja (La).....	3,1	15,6	24,8	21,4	23,1	9,9	3,5	0,9	0,4	0,2	0,1	-
Ceuta y Melilla.....	4,0	14,1	14,4	16,1	19,6	13,3	9,1	6,0	3,0	1,5	1,0	1,9
TOTAL	3,3	13,4	22,2	20,5	23,7	12,1	5,2	1,8	0,6	0,3	0,1	0,1

Fuente: INE. Encuesta Sociodemográfica.

20.1.5. PORCENTAJE DE HOGARES SEGÚN TIPO. 1991

	TOTAL	HOGARES UNIPERSONALES	HOGARES PLURIPERSONALES		
			Hogares Familiares		Grupo de personas no emparentadas
			Grupo Familia sólo	Grupo Familiar y Otros no emp	
Andalucía	100,0	11,8	87,6	0,3	0,3
Aragón.....	100,0	16,5	82,7	0,3	0,5
Asturias (Principado de)	100,0	14,0	85,2	0,5	0,3
Baleares.....	100,0	17,1	81,9	0,5	0,5
Canarias.....	100,0	10,7	88,3	0,6	0,4
Cantabria.....	100,0	13,1	85,6	0,6	0,7
Castilla y León.....	100,0	16,2	83,1	0,3	0,4
Castilla-La Mancha.....	100,0	14,2	85,5	0,2	0,2
Cataluña.....	100,0	13,3	85,7	0,5	0,5
Comunidad Valenciana	100,0	13,8	85,6	0,3	0,3
Extremadura.....	100,0	14,4	84,9	0,3	0,5
Galicia	100,0	13,1	85,8	0,6	0,5
Comunidad de Madrid	100,0	13,2	85,0	0,8	1,0
Región de Murcia	100,0	11,4	88,2	0,1	0,3
Navarra (Comunidad Foral de)	100,0	13,8	85,1	0,5	0,6
País Vasco.....	100,0	12,4	86,5	0,5	0,6
Rioja (La).....	100,0	15,6	83,7	0,4	0,3
Ceuta y Melilla.....	100,0	14,1	83,9	0,9	1,1
TOTAL	100,0	13,4	85,7	0,4	0,5

Fuente: INE. Encuesta Sociodemográfica.

20.2.1. TASAS DE ACTIVIDAD, EMPLEO Y PARO. 1998 (1) (Continúa)

	POBLACIÓN DE 16 Y MÁS AÑOS (MILES DE PERSONAS)	POBLACIÓN ACTIVA (MILES DE PERSONAS)	TASA DE ACTIVIDAD)	POBLACIÓN OCUPADA (MILES DE PERSONAS)	TASA DE EMPLEO	POBLACIÓN PARADA (MILES DE PERSONAS)	TASA DE PARO
ANDALUCÍA	5.707,6	2.779,4	48,7	1.961,0	34,4	818,5	29,5
Almería	376,2	188,5	50,1	151,8	40,3	36,7	19,5
Cádiz.....	874,7	441,9	50,5	278,5	31,8	163,5	37,0
Córdoba.....	612,3	292,0	47,7	199,4	32,6	92,7	31,7
Granada.....	653,8	304,3	46,5	213,3	32,6	91,0	29,9
Huelva.....	358,9	167,1	46,6	115,5	32,2	51,6	30,9
Jaén.....	515,0	238,8	46,4	190,2	36,9	48,6	20,3
Málaga.....	972,0	490,5	50,5	357,9	36,8	132,6	27,0
Sevilla.....	1.344,7	656,2	48,8	454,4	33,8	201,8	30,8
ARAGÓN.....	996,1	487,7	49,0	432,3	43,4	55,5	11,4
Huesca.....	174,3	83,3	47,8	75,7	43,4	7,6	9,2
Teruel.....	115,4	52,0	45,1	46,4	40,2	5,6	10,8
Zaragoza.....	706,4	352,5	49,9	310,2	43,9	42,3	12,0
ASTURIAS, PRINCIPADO DE ..	918,1	389,4	42,4	315,2	34,3	74,3	19,1
ISLAS BALEARES.....	597,4	323,3	54,1	287,4	48,1	35,9	11,1
CANARIAS.....	1.276,3	667,3	52,3	542,0	42,5	125,3	18,8
Palmas (Las).....	654,0	340,1	52,0	278,3	42,6	61,9	18,2
Santa Cruz de Tenerife.....	622,3	327,2	52,6	263,7	42,4	63,4	19,4
CANTABRIA.....	444,0	210,2	47,4	171,9	38,7	38,3	18,2
CASTILLA Y LEÓN.....	2.111,4	988,7	46,8	810,5	38,4	178,2	18,0
Ávila.....	141,9	64,4	45,4	54,6	38,5	9,8	15,3
Burgos.....	292,5	141,8	48,5	119,5	40,9	22,3	15,7
León.....	437,0	192,4	44,0	156,6	35,8	35,8	18,6
Palencia.....	149,7	70,4	47,0	58,0	38,7	12,4	17,6
Salamanca.....	297,7	145,3	48,8	111,6	37,5	33,6	23,2
Segovia.....	122,1	60,1	49,2	52,1	42,7	7,9	13,2
Soria.....	77,7	37,9	48,8	34,4	44,3	3,5	9,2
Valladolid.....	418,1	211,2	50,5	169,8	40,6	41,4	19,6
Zamora.....	174,7	65,2	37,3	53,8	30,8	11,4	17,5
CASTILLA-LA MANCHA.....	1.386,2	655,8	47,3	543,9	39,2	111,9	17,1
Albacete.....	284,7	140,4	49,3	112,3	39,4	28,2	20,1
Ciudad Real.....	383,5	170,8	44,5	136,4	35,6	34,4	20,2
Cuenca.....	165,8	72,6	43,8	63,7	38,4	8,9	12,3
Guadalajara.....	132,9	61,9	46,5	53,4	40,2	8,5	13,7
Toledo.....	419,3	210,1	50,1	178,2	42,5	31,9	15,2
CATALUÑA.....	5.090,2	2.701,0	53,1	2.312,7	45,4	388,3	14,4
Barcelona.....	3.872,5	2.050,9	53,0	1.728,7	44,6	322,2	15,7
Girona.....	436,8	241,8	55,4	218,1	49,9	23,7	9,8
Lleida.....	297,5	147,4	49,6	135,6	45,6	11,9	8,0
Tarragona.....	483,4	260,9	54,0	230,4	47,7	30,5	11,7
COMUNID. VALENCIANA ...	3.248,5	1.653,3	50,9	1.375,8	42,4	277,5	16,8
Alicante.....	1.090,1	580,9	53,3	482,0	44,2	98,9	17,0
Castellón.....	379,3	188,4	49,7	172,6	45,5	15,8	8,4
Valencia.....	1.779,1	884,0	49,7	721,2	40,5	162,8	18,4
EXTREMADURA.....	869,0	408,8	47,0	290,3	33,4	118,5	29,0
Badajoz.....	529,3	251,1	47,4	172,7	32,6	78,3	31,2
Cáceres.....	339,7	157,7	46,4	117,6	34,6	40,1	25,4

20.2.1. TASAS DE ACTIVIDAD, EMPLEO Y PARO. 1998 (1) (Conclusión)

	POBLACIÓN DE 16 Y MÁS AÑOS (MILES DE PERSONAS)	POBLACIÓN ACTIVA (MILES DE PERSONAS)	TASA DE ACTIVIDAD	POBLACIÓN OCUPADA (MILES DE PERSONAS)	TASA DE EMPLEO	POBLACIÓN PARADA (MILES DE PERSONAS)	TASA DE PARO
GALICIA.....	2.312,0	1.110,5	48,0	917,9	39,7	192,6	17,3
Coruña (La)	940,5	434,4	46,2	362,9	38,6	71,4	16,4
Lugo	317,6	153,2	48,2	131,8	41,5	21,4	14,0
Orense	297,6	139,4	46,9	113,3	38,1	26,1	18,7
Pontevedra.....	756,2	383,5	50,7	309,8	41,0	73,7	19,2
MADRID, COMUNIDAD DE ..	4.180,8	2.179,7	52,1	1.811,0	43,3	368,7	16,9
MURCIA, REGIÓN DE	872,7	446,5	51,2	369,0	42,3	77,5	17,4
NAVARRA, C. FORAL DE....	443,7	226,6	51,1	203,9	46,0	22,7	10,0
PAÍS VASCO	1.758,7	882,9	50,2	730,8	41,6	152,1	17,2
Álava	235,2	126,3	53,7	111,4	47,4	14,9	11,8
Guipúzcoa	563,3	295,3	52,4	253,1	44,9	42,3	14,3
Vizcaya.....	960,3	461,2	48,0	366,3	38,2	94,9	20,6
RIOJA, LA	218,6	100,1	45,8	88,9	40,7	11,2	11,2
CEUTA Y MELILLA	102,7	53,8	52,4	40,4	39,4	13,4	24,9
TOTAL	32.534,0	16.265,2	49,99	13.204,9	40,59	3.060,3	18,82

(1) Medias anuales.

Fuente: INE. Encuesta de Población Activa.

20.2.2. POBLACIÓN ACTIVA Y OCUPADA POR SECTORES ECONÓMICOS. 1998 (1) (Continúa)

Miles de personas

	AGRICULTURA		INDUSTRIA		CONSTRUCCIÓN		SERVICIOS	
	Activos 2)	Ocupados	Activos 2)	Ocupados	Activos 2)	Ocupados	Activos 2)	Ocupados
ANDALUCÍA	407,5	252,0	298,5	256,2	277,2	201,9	1.460,4	1.250,9
Almería	43,1	36,7	12,9	12,1	20,2	16,1	99,0	86,9
Cádiz	49,4	30,9	48,1	39,3	46,4	30,6	217,0	177,7
Córdoba	59,7	31,9	39,3	34,1	27,8	18,1	131,5	115,3
Granada	54,6	29,9	27,1	22,7	32,8	25,1	157,2	135,6
Huelva	31,8	18,1	23,4	20,9	17,7	13,4	75,5	63,0
Jaén	64,6	45,3	33,9	30,8	21,4	19,0	104,6	95,1
Málaga	35,4	20,7	38,9	31,2	59,4	44,3	301,7	261,7
Sevilla	68,9	38,5	74,8	65,1	51,5	35,2	373,7	315,6
ARAGÓN	44,4	42,8	117,4	109,8	34,5	31,4	268,2	248,3
Huesca	15,1	14,8	13,4	12,5	8,8	8,4	43,3	40,0
Teruel	8,4	8,2	12,1	11,4	4,7	4,4	24,8	22,4
Zaragoza	20,9	19,8	92,0	85,9	21,1	18,6	200,2	185,9
ASTURIAS, PRINCIPADO DE	34,1	33,4	67,2	63,1	43,6	37,5	203,1	181,1
ISLAS BALEARES	7,3	7,1	35,1	32,5	35,7	33,8	233,5	214,0
CANARIAS	41,6	37,0	46,4	41,8	77,7	64,7	449,0	398,5
Palmas (Las)	19,0	17,2	22,7	20,1	38,9	33,8	232,6	207,2
Santa Cruz de Tenerife	22,7	19,8	23,7	21,7	38,8	30,9	216,4	191,3
CANTABRIA	17,7	17,6	38,9	36,1	22,1	19,9	110,5	98,2
CASTILLA Y LEÓN	105,4	100,1	165,7	153,4	94,7	83,3	532,7	473,7
Ávila	10,1	9,2	7,3	6,7	8,1	6,7	34,6	32,0
Burgos	10,7	10,1	34,3	32,3	11,5	10,4	75,0	66,7
León	19,7	19,2	29,5	26,8	18,4	15,3	108,3	95,3
Palencia	9,8	9,1	14,2	12,9	5,9	5,4	34,8	30,6
Salamanca	15,4	14,4	14,0	12,3	14,5	13,1	82,9	71,7
Segovia	9,2	9,0	7,9	7,5	5,9	5,5	32,7	30,2
Soria	6,3	6,2	8,1	7,8	3,1	2,8	19,0	17,6
Valladolid	9,4	8,4	44,3	41,7	18,2	16,6	116,4	103,1
Zamora	14,9	14,4	6,1	5,4	9,0	7,5	29,0	26,4
CASTILLA-LA MANCHA	77,6	69,4	117,1	105,3	90,9	78,3	324,5	290,8
Albacete	13,2	10,6	23,4	21,2	15,7	13,0	76,6	67,5
Ciudad Real	18,3	15,5	25,2	22,9	29,2	23,9	84,2	74,0
Cuenca	18,2	17,4	10,1	8,7	8,6	7,7	32,4	29,9
Guadalajara	5,4	5,0	11,4	10,4	7,1	6,8	33,7	31,2
Toledo	22,6	20,9	47,0	42,1	30,3	26,9	97,7	88,2
CATALUÑA	83,9	79,9	719,4	670,5	240,4	215,4	1.473,8	1.346,9
Barcelona	23,3	21,6	596,8	553,9	159,3	140,0	1.112,3	1.013,3
Girona	13,7	13,1	52,0	49,8	26,2	25,0	141,7	130,2
Lleida	23,0	22,7	22,0	20,9	18,7	17,6	78,5	74,4
Tarragona	24,0	22,6	48,7	46,0	36,3	32,8	141,3	129,0
COMUNIDAD VALENCIANA	87,4	78,6	397,5	359,3	144,3	128,3	903,2	809,6
Alicante	28,8	26,4	145,5	126,8	47,0	40,9	320,1	287,9
Castellón	17,1	16,4	55,5	52,8	15,0	14,4	94,8	88,9
Valencia	41,5	35,7	196,5	179,7	82,3	73,1	488,3	432,8
EXTREMADURA	68,5	46,5	33,8	29,2	55,1	38,5	208,4	176,2
Badajoz	44,0	28,1	22,0	18,9	29,3	19,0	126,8	106,7
Cáceres	24,6	18,4	11,8	10,3	25,9	19,4	81,6	69,5

20.2.2. POBLACIÓN ACTIVA Y OCUPADA POR SECTORES ECONÓMICOS. 1998 (1) (Conclusión)

Miles de personas

	AGRICULTURA		INDUSTRIA		CONSTRUCCIÓN		SERVICIOS	
	Activos 2)	Ocupad@s	Activos 2)	Ocupad@s	Activos 2)	Ocupad@s	Activos 2)	Ocupad@s
GALICIA.....	185,8	181,7	180,6	162,5	113,2	98,1	532,6	475,5
Coruña (La).....	58,4	57,1	69,6	63,7	49,6	43,8	221,2	198,4
Lugo.....	57,4	56,5	13,8	11,9	12,0	10,1	59,6	53,3
Orense.....	20,3	19,8	20,7	18,3	16,2	13,8	68,0	61,4
Pontevedra.....	49,7	48,3	76,6	68,6	35,4	30,5	183,7	162,5
MADRID, COMUNIDAD DE.....	20,9	18,9	349,2	318,4	175,2	150,6	1.454,4	1.323,0
MURCIA, REGIÓN DE.....	55,4	48,7	77,1	66,4	41,3	36,8	240,6	217,0
NAVARRA, COMUNIDAD FORAL DE.....	19,9	19,6	65,2	62,3	17,6	16,1	116,3	105,9
PAÍS VASCO.....	19,0	17,9	222,9	210,8	70,0	61,3	489,0	440,8
Álava.....	5,0	4,9	38,9	37,0	8,4	7,8	68,2	61,7
Guipúzcoa.....	7,6	7,2	86,5	82,5	22,9	20,4	157,2	143,0
Vizcaya.....	6,4	5,8	97,5	91,3	38,6	33,1	263,6	236,1
RIOJA, LA.....	9,2	9,0	30,9	28,4	9,5	8,7	46,1	42,9
CEUTA Y MELILLA.....	0,2	0,2	2,1	1,7	3,3	2,5	39,9	36,0
TOTAL.....	1.285,8	1.060,6	2.965,1	2.708,0	1.546,4	1.307,1	9.086,3	8.129,3

(1) Medias anuales.

(2) No se han incluido los no clasificables por sectores económicos

Fuente: INE. Encuesta de Población Activa.

20.2.3. OFERTAS, DEMANDAS Y COLOCACIONES DE EMPLEO. 1998 (Continúa)

Miles

	OFERTAS	DEMANDAS	COLOCACIONES
ANDALUCÍA	418,2	3.497,5	2.649,0
Almería	41,1	199,5	162,6
Cádiz.....	44,5	540,7	363,5
Córdoba	71,5	483,6	383,3
Granada	50,6	283,2	184,9
Huelva.....	30,1	256,2	220,6
Jaén.....	48,5	366,6	316,0
Málaga	46,4	445,8	363,1
Sevilla	85,5	921,8	655,0
ARAGÓN	86,0	354,5	304,6
Huesca.....	9,3	50,8	42,8
Teruel.....	7,0	27,9	21,4
Zaragoza.....	69,7	275,8	240,5
ASTURIAS, PRINCIPADO DE	34,1	287,0	222,8
ISLAS BALEARES.....	21,6	349,5	305,9
CANARIAS	71,9	587,9	485,7
Palmas (Las).....	40,5	336,2	284,9
Santa Cruz de Tenerife	31,3	251,7	200,8
CANTABRIA	29,0	156,2	122,1
CASTILLA Y LEÓN.....	116,6	644,0	492,8
Ávila.....	5,4	37,0	24,7
Burgos	24,3	100,0	80,9
León.....	16,0	117,4	86,2
Palencia	11,7	48,8	34,4
Salamanca.....	15,7	86,7	60,9
Segovia.....	4,5	35,0	30,0
Soria	6,6	25,8	24,2
Valladolid.....	24,7	150,8	122,6
Zamora	7,7	42,5	28,9
CASTILLA-LA MANCHA	80,5	470,8	348,5
Albacete.....	22,4	108,0	75,1
Ciudad Real	17,6	141,2	110,1
Cuenca	9,9	42,1	29,8
Guadalajara	10,8	48,4	37,3
Toledo.....	19,8	131,1	96,2
CATALUÑA.....	240,7	2.100,4	1.885,0
Barcelona.....	188,3	1.621,8	1.459,3
Girona	21,5	181,1	165,6
Lleida	13,4	96,8	90,8
Tarragona	17,6	200,7	169,3
COMUNIDAD VALENCIANA.....	192,4	1.357,2	1.076,6
Alicante.....	80,4	403,5	321,6
Castellón.....	23,8	161,2	136,0
Valencia	88,2	792,5	619,1
EXTREMADURA.....	85,9	483,6	366,4
Badajoz.....	47,8	317,1	249,6
Cáceres	38,0	166,6	116,8

20.2.3. OFERTAS, DEMANDAS Y COLOCACIONES DE EMPLEO. 1998 (Conclusión)

Miles

	OFERTAS	DEMANDAS	COLOCACIONES
GALICIA.....	46,6	723,6	562,4
Coruña (La).....	18,7	284,8	228,6
Lugo.....	5,1	72,8	55,0
Orense.....	5,2	65,7	43,4
Pontevedra.....	17,6	300,3	235,4
MADRID, COMUNIDAD DE.....	241,4	1.599,3	1.406,1
MURCIA, REGIÓN DE.....	50,6	384,8	341,0
NAVARRA, COMUNIDAD FORAL DE.....	31,1	186,5	142,8
PAÍS VASCO.....	94,3	668,0	560,9
Álava.....	18,5	100,2	94,4
Guipúzcoa.....	26,1	203,1	161,8
Vizcaya.....	49,6	364,8	304,7
RIOJA, LA.....	11,0	82,5	70,9
CEUTA Y MELILLA.....	2,5	33,2	20,4
Ceuta.....	1,7	17,3	10,7
Melilla.....	0,8	15,9	9,8
TOTAL.....	1.854,5	13.966,7	11.363,8

Nota: Solo incluye las ofertas genéricas.

Fuente: INEM. Estadística de Empleo.

20.2.4. ÍNDICE DE INCIDENCIA DE ACCIDENTES DE TRABAJO POR MIL TRABAJADORES Y ENFERMEDADES PROFESIONALES. (Continúa)

	ÍNDICE DE INCIDENCIA POR 1000 TRABAJADORES			ENFERMEDADES PROFESIONALES		
	1996	1997	1998	1996	1997	1998
ANDALUCÍA	53,2	55,6	60,6	457	536	589
Almería	56,8	58,9	63,5	23	25	35
Cádiz	62,8	66,6	72,6	97	110	155
Córdoba	47,9	50,6	54,8	48	52	58
Granada	40,3	42,7	45,5	28	35	45
Huelva	60,9	64,1	67,9	48	53	29
Jaén	52,0	59,2	64,8	42	41	53
Málaga	53,9	56,1	65,7	50	61	75
Sevilla	52,7	52,5	55,6	121	159	139
ARAGÓN	56,0	59,7	63,2	577	679	805
Huesca	54,9	57,7	61,6	29	47	74
Teruel	63,7	69,1	76,5	45	65	101
Zaragoza	55,1	58,8	61,6	503	567	630
ASTURIAS, PRINCIPADO DE ..	91,9	91,0	83,5	1.312	1.509	1.253
ISLAS BALEARES	82,4	85,1	95,5	99	127	144
CANARIAS	62,7	66,8	75,0	94	113	138
Palmas (Las)	65,7	70,4	78,7	41	60	79
Santa Cruz de Tenerife	59,3	62,5	70,8	53	53	59
CANTABRIA	54,9	59,3	64,4	51	58	94
CASTILLA Y LEÓN	57,6	59,6	60,0	666	754	838
Ávila	32,3	38,3	37,0	2	0	11
Burgos	60,3	63,6	62,7	98	113	70
León	88,7	90,5	83,5	306	315	330
Palencia	55,5	59,4	63,8	51	53	58
Salamanca	47,1	47,5	49,5	28	24	32
Segovia	52,9	56,1	57,9	15	18	24
Soria	53,1	56,5	60,0	105	157	220
Valladolid	48,7	49,2	54,9	39	49	70
Zamora	39,3	40,9	42,2	22	25	23
CASTILLA-LA MANCHA	65,4	69,5	72,3	149	169	210
Albacete	70,7	73,2	80,6	37	38	54
Ciudad Real	65,6	69,1	68,4	19	24	35
Cuenca	52,6	58,4	56,5	19	13	10
Guadalajara	58,8	57,9	63,6	28	25	36
Toledo	69,1	75,8	78,9	46	69	75
CATALUÑA	67,0	70,4	74,8	1.981	2.597	3.743
Barcelona	67,2	70,1	74,4	1.719	2.274	3.260
Girona	68,6	74,0	77,5	127	119	213
Lleida	65,8	70,7	76,6	87	136	144
Tarragona	64,3	68,9	74,7	48	68	127
COMUNID. VALENCIANA ...	76,8	82,2	88,2	183	253	382
Alicante	60,9	66,0	74,7	33	57	110
Castellón	74,7	76,8	79,2	72	71	65
Valencia	85,8	92,4	98,0	78	125	207
EXTREMADURA	41,5	45,0	49,8	27	50	58
Badajoz	43,8	48,4	54,1	22	35	39
Cáceres	38,3	40,2	43,6	5	15	19

20.2.4. ÍNDICE DE INCIDENCIA DE ACCIDENTES DE TRABAJO POR MIL TRABAJADORES Y ENFERMEDADES PROFESIONALES. (Conclusión)

	ÍNDICE DE INCIDENCIA POR 1000 TRABAJADORES			ENFERMEDADES PROFESIONALES		
	1996	1997	1998	1996	1997	1998
GALICIA	50,5	52,8	56,4	137	174	471
Coruña (La)	49,8	50,5	52,8	47	58	337
Lugo	39,5	41,3	44,4	17	28	14
Orense	45,3	48,9	48,9	43	39	47
Pontevedra	57,6	61,4	67,6	30	49	73
MADRID, COMUNIDAD DE	50,7	52,0	50,2	337	333	423
MURCIA, REGIÓN DE	84,2	91,2	96,3	204	171	246
NAVARRA, C. FORAL DE	67,9	71,4	75,8	616	810	1.145
PAÍS VASCO	71,2	72,2	76,4	908	1.115	1.367
Álava	66,2	68,0	75,0	32	64	84
Guipúzcoa	71,2	70,2	75,5	529	639	811
Vizcaya	72,9	74,9	77,5	347	412	472
RIOJA, LA	59,9	64,1	68,9	156	191	215
CEUTA Y MELILLA	4	1	4
Ceuta	61,0	59,7	59,5	2	1	3
Melilla	68,6	72,1	57,4	2	-	1
TOTAL	61,9	64,9	68,3	7.958	9.640	12.125

Fuente: Ministerio de Trabajo y Asuntos Sociales. *Anuario de Estadísticas Laborales*.

20.2.5. GANANCIA MEDIA POR TRABAJADOR Y MES POR CATEGORÍA PROFESIONAL. 1998

Medias anuales

	TOTAL	EMPLEADOS	OBROS
Andalucía	202.898	257.459	161.519
Aragón	222.972	279.989	186.257
Asturias (Principado de)	237.085	283.441	203.742
Baleares	201.452	251.510	159.335
Canarias	184.364	225.920	148.894
Cantabria	221.433	275.931	189.922
Castilla y León	214.475	265.934	180.973
Castilla-La Mancha	187.549	260.634	155.017
Cataluña	226.135	271.847	184.436
C. Valenciana	196.919	253.898	160.189
Extremadura	181.981	242.445	141.591
Galicia	190.682	255.098	151.184
Comunidad de Madrid	253.824	306.984	171.310
Región de Murcia	172.941	241.960	138.183
Navarra (Comun. Foral de)	236.344	293.699	207.791
País Vasco	264.009	318.972	222.184
Rioja (La)	202.684	267.528	173.183
TOTAL	220.118	276.150	173.341

Fuente: INE. *Encuesta de salarios en la industria y los servicios*.

20.3.1. V.A.B. PRECIOS DE MERCADO POR SECTORES ECONÓMICOS. 1996 (1) (Continúa)

Millones de pesetas

	TOTAL	Productos de la Agric., Silvic. y pesca	Productos Energéticos	Productos industriales	Construc- ción y obras de ingenie- ría civil	Servicios destinados a la venta	Servicios no destinados a la venta	P.I.S.B.
ANDALUCÍA	9.203.939	695.459	527.974	1.144.611	825.623	4.961.557	1.585.038	-536.323
Almería	666.414	102.721	21.066	42.079	59.369	389.670	90.342	-38.833
Cádiz	1.587.175	104.317	273.241	272.324	98.452	680.428	250.899	-92.486
Córdoba	886.071	95.315	29.007	114.987	79.755	465.960	152.679	-51.632
Granada	988.064	74.685	16.262	66.975	114.366	568.950	204.402	-57.576
Huelva	678.795	72.748	110.775	97.018	48.714	300.988	88.106	-39.554
Jaén	768.461	113.979	12.460	121.504	79.150	365.263	120.884	-44.779
Málaga	1.538.286	69.577	28.546	129.715	176.351	986.307	237.428	-89.638
Sevilla	2.090.673	62.117	36.617	300.009	169.466	1.203.991	440.298	-121.825
ARAGÓN	2.255.731	90.889	94.237	518.250	172.651	1.149.338	361.810	-131.444
Huesca	387.449	33.785	14.693	57.541	45.068	190.581	68.358	-22.577
Teruel	239.887	18.479	44.484	20.778	23.170	104.447	42.508	-13.979
Zaragoza	1.628.395	38.625	35.060	439.931	104.413	854.310	250.944	-94.888
ASTURIAS, PRINCIPADO DE ...	1.693.296	47.597	131.468	286.298	169.659	882.953	273.991	-98.670
ISLAS BALEARES	1.609.206	26.751	46.974	96.434	108.445	1.232.637	191.735	-93.770
CANARIAS	2.686.282	83.395	148.136	158.874	236.198	1.773.241	442.971	-156.533
Palmas (Las)	1.318.744	48.607	29.975	86.465	112.218	881.066	237.258	-76.845
Santa Cruz de Tenerife	1.367.538	34.788	118.161	72.409	123.980	892.175	205.713	-79.688
CANTABRIA	890.464	40.418	15.661	210.362	63.999	481.078	130.834	-51.888
CASTILLA Y LEÓN	4.028.759	297.153	284.562	797.270	355.886	1.796.747	731.901	-234.760
Ávila	241.597	26.121	4.842	17.894	30.009	118.539	58.270	-14.078
Burgos	647.605	48.158	30.136	198.963	41.724	272.581	93.780	-37.737
León	743.438	40.033	103.785	73.070	67.779	378.481	123.611	-43.321
Palencia	295.749	28.467	16.280	76.081	22.901	121.595	47.659	-17.234
Salamanca	535.268	34.840	86.401	41.230	58.199	243.558	102.231	-31.191
Segovia	243.272	19.925	4.617	44.054	23.023	115.750	50.079	-14.176
Soria	152.637	16.152	3.161	29.895	11.477	67.765	33.081	-8.894
Valladolid	887.791	50.266	16.211	290.631	67.208	347.718	167.489	-51.732
Zamora	281.402	33.191	19.129	25.452	33.566	130.760	55.701	-16.397
CASTILLA-LA MANCHA	2.538.065	185.441	333.870	394.661	277.158	1.076.187	418.644	-147.896
Albacete	443.849	40.624	9.377	60.277	51.549	223.588	84.298	-25.864
Ciudad Real	814.422	44.720	244.351	103.757	82.527	284.930	101.594	-47.457
Cuenca	250.148	29.287	5.337	25.196	29.194	129.167	46.543	-14.576
Guadalajara	313.428	18.139	58.210	75.584	24.905	110.407	44.447	-18.264
Toledo	716.218	52.671	16.595	129.847	88.983	328.095	141.762	-41.735
CATALUÑA	13.316.093	186.815	706.874	3.366.746	960.269	7.606.768	1.264.564	-775.943
Barcelona	9.682.281	57.809	240.741	2.574.843	629.025	5.775.728	968.332	-564.197
Girona	1.209.219	27.750	34.148	251.090	118.181	742.691	105.822	-70.463
Lleida	786.419	55.779	34.459	155.659	84.602	421.270	80.476	-45.826
Tarragona	1.638.174	45.477	397.526	385.154	128.461	667.079	109.934	-95.457
COM. VALENCIANA	6.629.394	198.618	342.155	1.501.196	523.701	3.654.314	795.712	-386.302
Alicante	2.006.047	64.123	43.535	328.064	192.341	1.254.406	240.473	-116.895
Castellón	974.018	49.811	178.718	221.957	57.866	439.302	83.121	-56.757
Valencia	3.649.329	84.684	119.902	951.175	273.494	1.960.606	472.118	-212.650
EXTREMADURA	1.255.950	83.020	129.488	86.740	139.718	601.017	289.153	-73.186
Badajoz	664.311	36.014	12.257	49.872	72.278	367.030	165.570	-38.710
Cáceres	591.639	47.006	117.231	36.868	67.440	233.987	123.583	-34.476

20.3.1. V.A.B. A PRECIOS DE MERCADO POR SECTORES ECONÓMICOS. 1996 (1) (Conclusión)

Millones de pesetas

	TOTAL	Productos de la Agric., Silvic. y pesca	Productos Energéticos	Productos industriales	Construc- ción y obras de ingenie- ría civil	Servicios destinados a la venta	Servicios no destinados a la venta	P.I.S.B.
GALICIA.....	3.930.659	314.736	365.566	677.323	372.587	1.828.003	601.488	-229.044
Coruña (La).....	1.757.397	82.625	310.013	266.798	162.004	755.728	282.635	-102.406
Lugo.....	482.073	60.563	2.258	81.895	35.925	250.606	78.917	-28.091
Orense.....	448.113	28.075	35.041	53.540	61.350	226.213	70.006	-26.112
Pontevedra.....	1.243.076	143.473	18.254	275.090	113.308	595.456	169.930	-72.435
MADRID, COMUNIDAD DE .	10.977.736	21.083	277.592	1.661.379	969.117	6.815.017	1.873.233	-639.685
MURCIA, REGIÓN DE	1.687.900	115.683	174.306	247.088	143.276	824.928	280.975	-98.356
NAVARRA, C. FORAL DE.....	1.098.255	43.334	19.216	374.420	87.112	507.325	130.844	-63.996
PAÍS VASCO	4.481.803	74.197	511.923	1.323.408	276.744	2.083.496	473.194	-261.159
Álava.....	621.987	7.657	13.184	252.833	28.662	269.036	86.859	-36.244
Guipúzcoa.....	1.383.098	23.338	26.051	501.609	97.830	671.365	143.499	-80.594
Vizcaya.....	2.476.718	43.202	472.688	568.966	150.252	1.143.095	242.836	-144.321
RIOJA, LA	643.894	42.200	11.599	277.153	33.077	244.059	73.326	-37.520
CEUTA Y MELILLA.....	200.851	938	3.614	2.840	11.201	102.871	91.091	-11.704
EXTRA-REGIONAL.....	73.231	-	-	-	-	-	73.231	-
TOTAL	69.201.508	2.547.727	4.125.215	13.125.053	5.726.421	37.621.536	10.083.735	-4.028.179

(1) Avance de datos.

Fuente: INE. Contabilidad Regional de España.

20.3.2. V.A.B. A PRECIOS DE MERCADO POR HABITANTE Y POR PERSONA OCUPADA. 1996 (1)

(Continúa)

	V.A.B.p.m. (2)	POBLACIÓN A 1 DE MAYO (1)	V.A.B.p.m. POI HABITANTE	EMPLEO TOTAL OCUPADOS (3)	V.A.B.p.m./ PERSONA OCUPADA
ANDALUCÍA	9.203.939	7.234,9	1.272.163	1.831,5	5.025.356
Almería	666.414	501,8	1.328.150	146,9	4.536.515
Cádiz.....	1.587.175	1.105,8	1.435.368	269,3	5.893.706
Córdoba.....	886.071	761,4	1.163.738	198,2	4.470.590
Granada.....	988.064	808,1	1.222.771	207,5	4.761.754
Huelva.....	678.795	454,7	1.492.727	116,9	5.806.630
Jaén.....	768.461	648,6	1.184.889	164,3	4.677.182
Málaga.....	1.538.286	1.249,3	1.231.328	302,3	5.088.607
Sevilla.....	2.090.673	1.705,3	1.225.971	426,1	4.906.531
ARAGÓN.....	2.255.731	1.187,5	1.899.489	424,6	5.312.602
Huesca.....	387.449	206,9	1.872.494	75,2	5.152.247
Teruel.....	239.887	138,2	1.735.658	47,5	5.050.253
Zaragoza.....	1.628.395	842,4	1.932.999	301,9	5.393.822
ASTURIAS, PRINCIPADO DE.....	1.693.296	1.087,9	1.556.503	348,4	4.860.207
ISLAS BALEARES.....	1.609.206	760,4	2.116.321	277,2	5.805.216
CANARIAS.....	2.686.282	1.606,5	1.672.098	490,8	5.473.272
Palmas (Las).....	1.318.744	834,1	1.581.067	249,0	5.296.161
Santa Cruz de Tenerife.....	1.367.538	772,4	1.770.393	241,8	5.655.658
CANTABRIA.....	890.464	527,4	1.688.285	164,2	5.423.045
CASTILLA Y LEÓN.....	4.028.759	2.508,5	1.606.046	830,9	4.848.669
Ávila.....	241.597	169,3	1.426.681	53,4	4.524.288
Burgos.....	647.605	350,1	1.849.909	125,0	5.180.840
León.....	743.438	517,2	1.437.453	163,2	4.555.380
Palencia.....	295.749	180,6	1.637.854	58,7	5.038.313
Salamanca.....	535.268	353,0	1.516.254	114,0	4.695.333
Segovia.....	243.272	147,8	1.646.288	55,3	4.399.132
Soria.....	152.637	92,8	1.643.945	34,0	4.489.324
Valladolid.....	887.791	490,2	1.811.061	168,1	5.281.327
Zamora.....	281.402	207,5	1.356.318	59,2	4.753.412
CASTILLA-LA MANCHA.....	2.538.065	1.712,5	1.482.057	512,5	4.952.322
Albacete.....	443.849	359,0	1.236.314	103,4	4.292.544
Ciudad Real.....	814.422	478,7	1.701.420	136,5	5.966.462
Cuenca.....	250.148	201,7	1.240.125	59,2	4.225.473
Guadalajara.....	313.428	157,3	1.993.119	52,7	5.947.400
Toledo.....	716.218	515,9	1.388.342	160,7	4.456.864
CATALUÑA.....	13.316.093	6.090,0	2.186.536	2.254,7	5.905.927
Barcelona.....	9.682.281	4.628,3	2.091.984	1.679,9	5.763.606
Girona.....	1.209.219	530,6	2.278.832	224,1	5.395.890
Lleida.....	786.419	356,5	2.206.216	145,3	5.412.381
Tarragona.....	1.638.174	574,7	2.850.605	205,4	7.975.531
COM. VALENCIANA.....	6.629.394	4.009,3	1.653.492	1.358,3	4.880.655
Alicante.....	2.006.047	1.379,8	1.453.908	421,5	4.759.305
Castellón.....	974.018	456,7	2.132.604	178,0	5.472.011
Valencia.....	3.649.329	2.172,8	1.679.520	758,8	4.809.342
EXTREMADURA.....	1.255.950	1.070,2	1.173.517	285,3	4.402.208
Badajoz.....	664.311	656,8	1.011.362	169,9	3.910.012
Cáceres.....	591.639	413,4	1.431.168	115,4	5.126.854

20.3.2. V.A.B. A PRECIOS DE MERCADO POR HABITANTE Y POR PERSONA OCUPADA. 1996 (1)
(Conclusión)

	V.A.B.p.m. (2)	POBLACIÓN A 1 DE MAYO (1)	V.A.B.p.m. POR HABITANTE	EMPLEO TOTAL OCUPADOS (3)	V.A.B.p.m./ PERSONA OCUPADA
GALICIA.....	3.930.659	2.742,6	1.433.176	970,0	4.052.226
Coruña (La).....	1.757.397	1.110,3	1.582.810	377,8	4.651.660
Lugo.....	482.073	370,3	1.301.834	158,2	3.047.238
Orense.....	448.113	346,9	1.291.716	127,8	3.506.362
Pontevedra.....	1.243.076	915,1	1.358.399	306,2	4.059.686
MADRID, COMUNIDAD DE.....	10.977.736	5.022,3	2.185.803	1.789,7	6.133.841
MURCIA, REGIÓN DE.....	1.687.900	1.097,2	1.538.302	325,0	5.193.538
NAVARRA, C. FORAL DE.....	1.098.255	520,6	2.109.700	215,8	5.089.226
PAÍS VASCO.....	4.481.803	2.098,1	2.136.170	721,8	6.209.203
Álava.....	621.987	281,8	2.207.029	108,7	5.722.052
Guipúzcoa.....	1.383.098	676,2	2.045.374	247,3	5.592.794
Vizcaya.....	2.476.718	1.140,0	2.172.510	365,8	6.770.689
RIOJA, LA.....	643.894	264,9	2.430.330	99,5	6.471.296
CEUTA Y MELILLA.....	200.851	128,4	1.564.601	37,4	5.370.348
EXTRA-REGIONAL.....	73.231	8,0	9.153.875
TOTAL.....	69.201.508	39.669,4	1.744.456	12.945,6	5.345.562

(1) Avance de datos.

(2) Millones de pesetas.

(3) Miles de personas.

Fuente: INE. Contabilidad Regional de España.

20.3.3. RENTA INTERIOR NETA PER CÁPITA Y RENTA FAMILIAR DISPONIBLE NETA. 1993 (Continúa)

	RENDA PER CÁPITA	RENDA FAMILIAR DISPONIBLE (MILLONES DE PESETAS)
ANDALUCÍA	956.923	6.290.887
Almería	978.062	436.436
Cádiz.....	893.174	946.512
Córdoba	957.230	700.210
Granada	854.277	686.587
Huelva.....	975.968	435.050
Jaén.....	878.772	574.985
Málaga.....	982.373	1.101.296
Sevilla.....	1.049.612	1.409.811
ARAGÓN.....	1.500.697	1.478.779
Huesca.....	1.390.519	267.808
Teruel.....	1.261.405	176.229
Zaragoza.....	1.568.282	1.034.742
ASTURIAS, PRINCIPADO DE.....	1.213.286	1.232.147
ISLAS BALEARES.....	1.747.031	1.075.420
CANARIAS	1.210.245	1.532.327
Palmas (Las).....	1.205.306	778.414
Santa Cruz de Tenerife.....	1.215.480	753.913
CANTABRIA.....	1.410.341	592.031
CASTILLA Y LEÓN.....	1.258.889	2.900.571
Ávila.....	1.176.858	197.886
Burgos.....	1.506.001	447.732
León.....	1.112.072	561.987
Palencia.....	1.218.616	214.189
Salamanca.....	1.180.101	380.528
Segovia.....	1.237.338	164.960
Soria.....	1.332.105	112.406
Valladolid.....	1.433.634	599.068
Zamora.....	1.016.386	221.815
CASTILLA-LA MANCHA.....	1.146.467	1.746.737
Albacete.....	1.086.129	355.422
Ciudad Real.....	1.080.578	491.402
Cuenca.....	1.094.310	194.854
Guadalajara.....	1.388.469	175.584
Toledo.....	1.201.062	529.475
CATALUÑA.....	1.678.836	8.234.034
Barcelona.....	1.727.178	6.233.723
Girona.....	1.698.869	807.217
Lleida.....	1.451.687	483.604
Tarragona.....	1.396.944	709.490
COMUNIDAD VALENCIANA.....	1.336.396	4.474.969
Alicante.....	1.222.176	1.476.052
Castellón.....	1.406.525	521.598
Valencia.....	1.392.490	2.477.319
EXTREMADURA.....	927.229	940.088
Badajoz.....	884.250	546.356
Cáceres.....	995.497	393.732

20.3.3. RENTA INTERIOR NETA PER CÁPITA Y RENTA FAMILIAR DISPONIBLE NETA. 1993 (Conclusión)

	RENDA PER CÁPITA	RENDA FAMILIAR DISPONIBLE (MILLONES DE PESETAS)
GALICIA	1.147.350	2.851.878
Coruña (La)	1.233.761	1.107.681
Lugo	985.150	403.892
Orense	1.038.323	387.871
Pontevedra	1.152.561	952.434
MADRID, COMUNIDAD DE	1.998.347	6.585.933
MURCIA, REGIÓN DE	1.037.954	984.928
NAVARRA, COMUNIDAD FORAL DE	1.556.658	679.245
PAÍS VASCO	1.587.295	2.670.345
Álava	1.793.315	376.179
Guipúzcoa	1.457.836	833.884
Vizcaya	1.613.616	1.460.282
RIOJA, LA	1.542.479	344.370
CEUTA Y MELILLA	1.295.943	158.194
Ceuta	1.257.003	82.422
Melilla	1.342.207	75.772
TOTAL	1.383.897	44.772.883

Fuente: BBV. Renta Nacional de España y su distribución provincial.

20.3.4. GASTO MEDIO ANUAL Y DISTRIBUCIÓN PORCENTUAL DEL GASTO MEDIO POR HOGAR. 1998 (Continúa)

	GASTO MEDIO/ PERSONA (miles de ptas.)	GASTO MEDIO/ HOGAR (miles de ptas.)	Alimento y bebida: no alcohólic.	Bebidas alcohólic, tabaco y narcóticos	Artículos de vestir / calzado	Vivienda agua, elect.,gas y otros conl.	Mobil., equip., y conserv de la vivienda
Andalucía	754,9	2.629,0	20,1	2,8	8,2	27,7	5,1
Aragón	955,0	2.836,2	19,3	2,8	7,9	26,8	4,9
Asturias (Principado de)	945,2	2.896,5	19,6	2,6	7,5	23,8	5,4
Baleares	1.000,0	2.886,6	17,3	2,6	7,6	28,0	4,7
Canarias	835,1	2.864,9	19,9	1,8	5,6	27,7	4,5
Cantabria	876,2	2.906,0	22,6	3,0	9,9	27,1	4,8
Castilla y León	854,4	2.601,9	20,7	2,2	8,1	28,0	4,8
Castilla-La Mancha	754,1	2.440,3	22,0	2,4	8,4	28,6	5,0
Cataluña	1016,8	3.134,7	19,7	2,7	6,0	26,0	4,8
Comunidad Valenciana	850,9	2.599,9	19,0	3,0	7,3	25,0	5,0
Extremadura	685,6	2.240,3	21,7	3,9	7,7	25,6	5,2
Galicia	796,2	2.695,1	22,4	2,6	8,5	24,9	5,1
Comunidad de Madrid	1.148,3	3.782,0	14,6	2,6	6,1	32,3	4,2
Región de Murcia	741,5	2.558,9	21,9	4,0	9,1	18,0	6,0
Navarra (Comunidad Foral de)	1.155,2	3.820,9	16,2	2,2	7,9	26,3	5,7
País Vasco	925,3	3.048,1	20,7	2,8	7,7	20,1	5,2
Rioja (La)	919,8	2.933,6	20,5	2,7	9,8	27,0	4,6
Ceuta y Melilla	918,4	3.416,8	20,5	2,4	7,4	25,2	4,4
TOTAL	898,3	2.907,4	19,2	2,7	7,3	26,9	4,9

20.3.4. GASTO MEDIO ANUAL Y DISTRIBUCIÓN PORCENTUAL DEL GASTO MEDIO POR HOGAR. 1998 (Conclusión)

	Salud	Transporte	Comunicaciones	Ocio, esportes y cultura	Enseñanza	Hoteles, cafés y restaurantes	Otros bienes y servicios
Andalucía.....	2,5	10,8	1,9	5,5	1,4	9,2	4,7
Aragón.....	2,3	12,2	2,0	6,3	1,5	9,2	4,9
Asturias (Principado de).....	1,9	14,0	2,1	6,1	1,5	10,8	4,7
Baleares.....	2,4	12,7	2,0	5,9	1,0	8,9	6,9
Canarias.....	3,1	17,6	1,8	6,3	1,2	7,0	3,6
Cantabria.....	1,9	9,7	1,7	5,5	1,0	7,5	5,3
Castilla y León.....	1,9	11,3	2,2	5,6	1,2	9,2	4,9
Castilla-La Mancha.....	1,9	11,7	1,6	4,4	0,5	8,2	5,1
Cataluña.....	2,5	12,8	2,0	7,1	1,9	9,0	5,7
Comunidad Valenciana.....	2,7	13,2	2,1	6,1	1,2	9,4	5,7
Extremadura.....	2,4	13,7	2,0	4,5	1,4	8,4	3,6
Galicia.....	2,3	12,4	2,0	4,7	1,3	8,0	5,7
Comunidad de Madrid.....	2,3	11,8	1,9	6,8	2,0	9,7	5,5
Región de Murcia.....	3,0	13,7	1,8	6,0	0,8	10,4	5,3
Navarra (Comunidad Foral de).....	2,3	16,4	1,4	5,9	1,4	9,6	4,6
País Vasco.....	2,4	11,5	1,9	7,1	1,7	13,5	5,4
Rioja (La).....	2,5	9,9	1,8	5,6	1,0	9,9	4,6
Ceuta y Melilla.....	2,8	17,1	1,6	5,0	0,7	8,7	4,2
TOTAL.....	2,4	12,4	1,9	6,1	1,5	9,3	5,2

Fuente: INE. Encuesta continua de presupuestos familiares.

20.3.5. ÍNDICE DE PRECIOS AL CONSUMO, GENERAL Y DE GRUPOS. 1998 (1)

	GENERAL	ALIMENTACIÓN	VESTIDOS	VIVIENDA	MENAJE	MEDICINA	TRANSPORTE	CULTURA	OTROS
Andalucía.....	122,6	118,7	118,7	129,9	116,8	119,5	126,9	117,5	129,8
Aragón.....	122,2	118,0	117,4	125,1	117,3	127,8	127,5	119,0	130,4
Asturias (Principado de).....	125,1	120,6	128,4	127,3	118,2	119,9	126,7	117,8	134,1
Baleares.....	125,3	120,8	115,8	146,0	117,8	129,2	126,2	122,8	128,7
Canarias.....	126,5	127,9	111,6	137,7	118,1	122,4	128,7	122,3	131,6
Cantabria.....	123,0	124,2	114,4	123,9	112,1	114,2	126,9	124,1	129,8
Castilla y León.....	123,3	119,9	115,8	125,7	118,2	122,6	126,3	120,6	135,5
Castilla-La Mancha.....	123,8	119,7	122,8	129,7	117,4	127,5	126,2	119,5	129,9
Cataluña.....	124,8	121,5	116,1	128,0	120,8	129,8	128,6	125,4	130,8
Comunidad Valenciana.....	122,3	120,0	118,9	126,6	116,5	120,1	126,5	117,6	127,3
Extremadura.....	124,8	128,6	110,6	130,6	111,6	123,4	124,0	119,7	135,4
Galicia.....	124,6	120,8	119,1	131,9	120,2	122,5	126,8	123,3	134,2
Comunidad de Madrid.....	122,1	119,3	108,4	128,5	118,3	127,0	126,9	124,0	125,4
Región de Murcia.....	124,5	121,0	124,1	129,4	120,3	117,9	126,2	120,1	130,7
Navarra (C. Foral de).....	129,1	124,9	145,7	128,6	120,9	120,4	128,3	121,3	133,4
País Vasco.....	125,4	122,4	117,5	129,7	122,5	127,2	126,6	125,7	132,2
Rioja (La).....	126,9	121,5	128,3	134,2	128,8	133,9	129,2	124,8	128,5
Ceuta y Melilla.....	124,1	124,2	117,1	145,7	115,8	118,2	114,9	118,0	129,1
TOTAL.....	123,8	120,7	117,2	129,1	118,6	125,5	127,1	122,2	130,1

(1) Media aritmética de los doce índices mensuales en base 1992.

Fuente: INE.

20.4.1. DISTRIBUCIÓN DE LA TIERRA. 1995 (Continúa)

Porcentaje sobre el total

	TIERRAS DE CULTIVO	PRADOS Y PASTIZALES	TERRENO FORESTAL	OTRAS SUPERFICIES
ANDALUCÍA.....	45,32	9,77	29,62	15,29
Almería.....	20,70	7,15	18,32	53,82
Cádiz.....	42,77	15,05	30,76	11,43
Córdoba.....	53,41	9,23	31,86	5,49
Granada.....	44,67	16,77	22,68	15,88
Huelva.....	19,31	9,51	59,91	11,27
Jaén.....	51,43	10,91	30,41	7,25
Málaga.....	47,24	-	25,95	26,81
Sevilla.....	66,53	7,03	19,46	6,97
ARAGÓN.....	36,58	15,53	31,77	16,12
Huesca.....	32,84	14,65	39,78	12,73
Teruel.....	29,27	28,81	27,62	14,30
Zaragoza.....	46,23	4,92	28,08	20,76
ASTURIAS, PRINCIPADO DE.....	2,77	26,84	38,64	31,75
ISLAS BALEARES.....	43,47	0,01	39,36	17,16
CANARIAS.....	11,74	4,92	10,94	72,41
Palmas (Las).....	11,57	0,44	2,83	85,16
Santa Cruz de Tenerife.....	11,93	10,35	20,76	56,95
CANTABRIA.....	3,18	26,63	52,33	17,85
CASTILLA Y LEÓN.....	39,71	18,63	24,91	16,76
Ávila.....	23,62	31,52	30,58	14,29
Burgos.....	40,93	15,44	26,56	17,07
León.....	21,93	20,10	30,92	27,05
Palencia.....	64,18	6,98	16,50	12,34
Salamanca.....	30,74	32,81	27,55	8,90
Segovia.....	41,88	19,96	24,94	13,22
Soria.....	33,74	11,91	32,72	21,63
Valladolid.....	75,67	2,39	13,08	8,85
Zamora.....	44,85	21,45	14,35	19,35
CASTILLA-LA MANCHA.....	50,77	9,21	23,61	16,40
Albacete.....	53,76	9,79	21,26	15,20
Ciudad Real.....	54,87	11,69	23,75	9,69
Cuenca.....	47,78	5,54	34,54	12,14
Guadalajara.....	31,34	5,20	26,65	36,80
Toledo.....	61,33	12,75	11,17	14,76
CATALUÑA.....	30,08	7,55	43,82	18,55
Barcelona.....	21,36	3,47	55,00	20,18
Girona.....	19,81	9,01	51,31	19,87
Lleida.....	33,43	12,66	36,47	17,44
Tarragona.....	44,00	1,45	37,12	17,43
COMUNIDAD VALENCIANA.....	32,73	5,38	44,26	17,62
Alicante.....	38,12	11,16	30,99	19,73
Castellón.....	27,55	3,04	46,52	22,89
Valencia.....	33,04	3,71	50,04	13,21
EXTREMADURA.....	33,43	20,81	37,63	8,14
Badajoz.....	45,14	17,98	29,46	7,42
Cáceres.....	20,71	23,87	46,51	8,91

20.4.1. DISTRIBUCIÓN DE LA TIERRA. 1995 (Conclusión)

Porcentaje sobre el total

	TIERRAS DE CULTIVO	PRADOS Y PASTIZALES	TERRENO FORESTAL	OTRAS SUPERFICIES
GALICIA.....	18,03	12,83	61,67	7,48
Coruña (La).....	24,40	10,08	56,78	8,75
Lugo.....	16,28	16,63	61,78	5,30
Orense.....	12,23	14,86	66,27	6,64
Pontevedra.....	19,97	6,08	62,59	11,35
MADRID, COMUNIDAD DE.....	29,67	18,26	23,53	28,55
MURCIA, REGIÓN DE.....	40,20	14,66	24,66	20,47
NAVARRA, COMUNIDAD FORAL DE.....	34,17	24,94	29,89	11,00
PAÍS VASCO.....	12,62	19,38	55,75	12,25
Álava.....	26,27	14,97	46,51	12,26
Guipúzcoa.....	1,52	22,00	67,32	9,17
Vizcaya.....	3,83	23,08	58,10	14,99
RIOJA, LA.....	32,20	29,23	23,59	14,98
TOTAL.....	37,14	13,88	32,47	16,51

Fuente: Ministerio de Agricultura, Pesca y Alimentación. Anuario de Estadística Agraria.

20.4.2. EXPLOTACIONES AGRÍCOLAS Y SUPERFICIE AGRARIA UTILIZADA. 1993, 1995 y 1997

	Explotaciones agrícolas			Superficie agraria utilizada (has)		
	1993	1995	1997	1993	1995	1997
Andalucía.....	298.382	281.221	274.136	4.592.298	4.682.889	4.911.021
Aragón.....	70.521	64.889	60.364	2.472.485	2.549.684	2.537.581
Asturias (Principado de).....	44.060	41.751	39.922	388.272	367.714	401.310
Baleares.....	18.211	17.385	17.362	215.467	223.083	234.487
Canarias.....	19.609	16.154	15.117	65.913	57.366	49.928
Cantabria.....	19.525	17.249	16.404	222.107	225.021	229.320
Castilla y León.....	144.865	131.232	117.543	5.170.847	5.362.275	5.333.467
Castilla-La Mancha.....	151.602	145.616	133.269	4.551.989	4.683.732	4.716.073
Cataluña.....	76.423	71.091	68.944	1.138.684	1.102.043	1.140.480
C. Valenciana.....	186.706	172.813	68.401	694.345	692.060	2.885.301
Extremadura.....	78.280	72.074	114.781	2.808.507	2.818.936	621.552
Galicia.....	138.767	123.469	10.640	614.491	613.931	319.235
C. de Madrid.....	13.141	11.884	47.389	319.334	302.794	511.252
Región de Murcia.....	56.213	48.308	23.090	473.913	511.306	579.242
Navarra (C. Foral de).....	25.351	23.803	165.264	565.927	582.383	700.799
País Vasco.....	26.637	24.066	22.716	228.754	230.031	238.781
Rioja (La).....	15.621	14.592	12.920	190.381	225.090	220.299
TOTAL.....	1.383.914	1.277.597	1.208.262	24.713.714	25.230.338	25.630.128

Fuente: INE. Encuesta sobre la estructura de las explotaciones agrícolas.

20.5.1. PRODUCCIÓN Y CONSUMO DE CEMENTO. 1997-1998 (Continúa)

Miles de Toneladas

	1997		1998	
	Producción de cemento	Consumo de cemento	Producción de cemento	Consumo de cemento
ANDALUCÍA.....	5.106,7	4.659,3	3.131,6	5.685,1
Almería.....	1.488,4	522,4	1.907,0	600,4
Cádiz.....	589,5	542,4	675,7	670,2
Córdoba.....	640,9	377,8	785,5	477,6
Granada.....	-	676,8	-	789,0
Huelva.....	366,7	353,3	418,2	494,2
Jaén.....	326,3	292,2	378,6	370,3
Málaga.....	794,5	865,0	878,8	1.204,6
Sevilla.....	900,5	1.029,4	1.087,8	1.078,8
ARAGÓN.....	702,9	734,4	777,7	812,1
Huesca.....	-	236,2	-	281,4
Teruel.....	-	117,5	-	128,5
Zaragoza.....	702,9	380,6	777,7	402,2
ASTURIAS, PRINCIPADO DE.....	1.264,6	523,9	1.367,7	640,5
ISLAS BALEARES.....	627,1	663,2	642,6	754,3
CANARIAS.....	1.400,8	1.740,6	1.627,5	1.978,4
Palmas (Las).....	780,8	926,1	975,0	1.085,6
Santa Cruz de Tenerife.....	620,0	814,5	652,5	892,8
CANTABRIA.....	658,4	308,4	668,0	354,2
CASTILLA Y LEÓN.....	1.967,0	2.053,6	2.217,9	2.351,3
Ávila.....	-	94,8	-	101,4
Burgos.....	-	263,4	-	313,8
León.....	1.307,0	465,5	1.413,6	466,9
Palencia.....	660,1	289,4	804,3	356,0
Salamanca.....	-	190,7	-	219,7
Segovia.....	-	141,5	-	177,2
Soria.....	-	67,2	-	81,1
Valladolid.....	-	356,3	-	411,9
Zamora.....	-	184,9	-	223,2
CASTILLA-LA MANCHA.....	2.580,7	1.213,9	3.049,8	1.346,9
Albacete.....	17,9	235,7	-	262,2
Ciudad Real.....	-	229,1	-	266,7
Cuenca.....	-	92,9	-	91,9
Guadalajara.....	-	153,8	-	173,3
Toledo.....	2.562,9	502,4	3.049,8	552,7
CATALUÑA.....	5.385,5	3.650,4	6.380,9	4.249,2
Barcelona.....	3.747,1	2.331,3	4.510,4	2.692,0
Girona.....	-	479,7	-	550,5
Lleida.....	-	365,0	-	454,6
Tarragona.....	1.638,4	474,3	1.870,5	552,1
COMUNIDAD VALENCIANA.....	3.646,7	3.403,2	4.450,5	3.889,7
Alicante.....	1.220,9	1.106,3	1.564,7	1.290,4
Castellón.....	-	371,9	-	463,5
Valencia.....	2.425,8	1.925,0	2.885,8	2.135,9
EXTREMADURA.....	-	633,3	-	816,6
Badajoz.....	-	409,6	-	581,2
Cáceres.....	-	223,7	-	235,4

20.5.1. PRODUCCIÓN Y CONSUMO DE CEMENTO. 1997-1998 (Conclusión)

Miles de Toneladas

	1997		1998	
	Producción de cemento	Consumo de cemento	Producción de cemento	Consumo de cemento
GALICIA.....	477,9	2.079,1	530,3	2.235,4
Coruña (La).....	-	700,7	-	707,3
Lugo.....	477,9	248,5	530,3	280,9
Orense.....	-	245,0	-	220,0
Pontevedra.....	-	884,8	-	1.027,2
MADRID, COMUNIDAD DE.....	1.300,1	2.291,1	1.601,8	2.756,9
MURCIA, REGIÓN DE.....	462,4	948,6	547,1	1.131,6
NAVARRA, COMUNIDAD FORAL DE ...	841,1	510,5	821,7	529,8
PAÍS VASCO.....	1.511,1	1.102,5	1.634,0	1.137,1
Álava.....	-	173,8	-	197,3
Guipúzcoa.....	496,9	322,8	584,9	387,0
Vizcaya.....	1.014,2	605,9	1.049,1	553,0
RIOJA, LA.....	-	206,0	-	249,5
CEUTA Y MELILLA.....	-	72,6	-	71,3
Ceuta.....	-	29,5	-	26,9
Melilla.....	-	43,1	-	44,4
TOTAL.....	27.933,2	26.794,6	32.449,1	30.990,0

Fuente: SEOPAN.

20.5.2. VIVIENDAS INICIADAS Y TERMINADAS. 1998 (Continúa)

	VIVIENDAS INICIADAS				VIVIENDAS TERMINADAS			
	Promoción privada	Promoción pública	Viviendas libres	Total	Promoción privada	Promoción pública	Viviendas libres	Total
ANDALUCÍA.....	12.654	882	69.203	82.739	16.752	1.155	32.666	50.573
Almería.....	1.045	-	5.501	6.546	1.119	64	2.116	3.299
Cádiz.....	1.962	28	8.801	10.791	3.249	76	5.056	8.381
Córdoba.....	919	116	2.650	3.685	1.468	197	1.890	3.555
Granada.....	521	-	2.605	3.126	708	103	4.407	5.218
Huelva.....	1.363	23	5.015	6.401	1.675	99	3.558	5.332
Jaén.....	527	101	3.440	4.068	813	217	2.280	3.310
Málaga.....	2.622	283	33.498	36.403	1.375	244	10.612	12.231
Sevilla.....	3.695	331	7.693	11.719	4.137	155	2.747	7.039
ARAGÓN.....	774	-	12.100	12.874	1.555	-	8.327	9.882
Huesca.....	119	-	2.641	2.760	94	-	1.382	1.476
Teruel.....	156	-	901	1.057	278	-	762	1.040
Zaragoza.....	499	-	8.558	9.057	1.183	-	6.183	7.366
ASTURIAS, PRINCIPADO DE...	687	181	5.680	6.548	1.311	116	4.128	5.555
ISLAS BALEARES.....	711	-	8.382	9.093	1.000	-	3.663	4.663
CANARIAS.....	1.255	-	27.244	28.499	2.549	-	11.796	14.345
Palmas (Las).....	610	-	14.086	14.696	596	-	6.953	7.549
Santa Cruz de Tenerife.....	645	-	13.158	13.803	1.953	-	4.843	6.796
CANTABRIA.....	176	-	3.563	3.739	77	-	3.011	3.088
CASTILLA Y LEÓN.....	684	905	18.592	20.181	652	588	18.050	19.290
Ávila.....	-	32	1.789	1.821	-	71	1.125	1.196
Burgos.....	158	222	3.837	4.217	2	-	2.398	2.400
León.....	166	187	2.134	2.487	199	63	2.342	2.604
Palencia.....	-	40	1.025	1.065	-	20	1.244	1.264
Salamanca.....	158	90	1.693	1.941	201	55	2.466	2.722
Segovia.....	-	58	2.060	2.118	-	52	1.568	1.620
Soria.....	-	60	852	912	-	40	587	627
Valladolid.....	196	86	4.185	4.467	104	247	5.391	5.742
Zamora.....	6	130	1.017	1.153	117	40	929	1.086
CASTILLA-LA MANCHA.....	2.367	14	14.637	17.018	3.479	143	11.193	14.815
Albacete.....	808	-	2.347	3.155	587	-	2.005	2.592
Ciudad Real.....	1.017	-	4.210	5.227	706	-	2.882	3.588
Cuenca.....	143	-	980	1.123	286	-	909	1.195
Guadalajara.....	335	-	2.308	2.643	767	-	1.448	2.215
Toledo.....	64	14	4.792	4.870	1.133	143	3.949	5.225
CATALUÑA.....	2.849	312	66.258	69.419	5.580	550	47.691	53.821
Barcelona.....	1.381	312	44.043	45.736	3.379	518	34.646	38.543
Girona.....	608	-	8.872	9.480	648	-	5.624	6.272
Lleida.....	156	-	3.434	3.590	462	-	2.249	2.711
Tarragona.....	704	-	9.909	10.613	1.091	32	5.172	6.295
COM. VALENCIANA.....	9.048	-	38.501	47.549	12.889	138	20.097	33.124
Alicante.....	3.728	-	21.403	25.131	4.237	-	9.232	13.469
Castellón.....	752	-	5.261	6.013	1.268	138	3.281	4.687
Valencia.....	4.568	-	11.837	16.405	7.384	-	7.584	14.968
EXTREMADURA.....	2.347	622	5.620	8.589	2.051	454	4.426	6.931
Badajoz.....	1.608	391	3.493	5.492	1.185	288	2.430	3.903
Cáceres.....	739	231	2.127	3.097	866	166	1.996	3.028

20.5.2. VIVIENDAS INICIADAS Y TERMINADAS. 1998 (Conclusión)

	VIVIENDAS INICIADAS				VIVIENDAS TERMINADAS			
	Promoción privada	Promoción pública	Viviendas libres	Total	Promoción privada	Promoción pública	Viviendas libres	Total
GALICIA.....	1.751	334	21.618	23.703	3.177	467	13.788	17.432
Coruña (La).....	653	54	9.383	10.090	1.236	99	6.306	7.641
Lugo.....	434	157	2.768	3.359	801	141	1.584	2.526
Orense.....	186	83	1.558	1.827	214	5	771	990
Pontevedra.....	478	40	7.909	8.427	926	222	5.127	6.275
MADRID, COMUNIDAD DE ..	5.637	-	30.511	36.148	7.435	-	29.017	36.452
MURCIA, REGIÓN DE.....	6.909	-	8.293	15.202	3.737	-	4.797	8.534
NAVARRA, C. FORAL DE ...	1.398	-	3.596	4.994	2.160	-	2.674	4.834
PAÍS VASCO.....	2.673	325	13.502	16.500	2.124	192	8.555	10.871
Álava.....	715	148	1.740	2.603	354	16	817	1.187
Guipúzcoa.....	677	47	6.002	6.726	1.088	-	3.101	4.189
Vizcaya.....	1.281	130	5.760	7.171	682	176	4.637	5.495
RIOJA, LA.....	508	-	2.802	3.310	966	-	1.719	2.685
CEUTA Y MELILLA.....	-	-	1.275	1.275	-	-	1.033	1.033
TOTAL.....	52.428	3.575	351.377	407.380	67.494	3.803	226.631	297.928

Fuente: Ministerio de Fomento. Dirección General de la Vivienda, la Arquitectura y el Urbanismo.

20.5.3. PRECIO MEDIO DEL METRO CUADRADO DE LAS VIVIENDAS. 1992-1998 (Continúa)

	1992	1993	1994	1995	1996	1997	1998
ANDALUCÍA.....	83.307	84.375	85.165	86.881	87.314	88.724	90.146
Almería.....	81.355	87.870	88.886	91.465	96.246	104.954	109.079
Cádiz.....	95.924	95.956	100.392	109.553	109.007	114.153	120.777
Córdoba.....	90.409	102.066	100.214	105.140	104.059	98.036	99.362
Granada.....	98.141	101.553	111.223	111.430	113.478	116.089	116.602
Huelva.....	85.737	90.375	88.847	90.249	91.955	88.973	95.304
Jaén.....	70.306	83.276	88.128	90.988	91.729	91.508	91.904
Málaga.....	88.106	91.812	91.613	92.127	96.778	98.483	99.419
Sevilla.....	107.922	109.068	110.237	114.095	112.869	113.296	113.864
ARAGÓN.....	87.427	84.748	86.164	89.845	90.994	90.646	97.083
Huesca.....	70.522	78.192	81.449	78.444	85.075	88.382	95.367
Teruel.....	81.752	82.079	82.917	82.190	84.093	84.679	92.219
Zaragoza.....	98.546	97.574	100.976	105.928	107.988	107.313	115.759
ASTURIAS, PRINCIPADO DE.....	101.162	97.626	100.345	98.767	103.126	104.840	109.289
ISLAS BALEARES.....	91.267	91.198	94.512	97.269	99.986	106.640	123.305
CANARIAS.....	88.510	87.058	89.387	94.871	99.186	106.386	118.979
Palmas (Las).....	90.824	95.962	98.680	106.311	107.637	117.365	133.290
Santa Cruz de Tenerife.....	95.932	101.307	98.174	106.828	105.472	109.660	117.706
CANTABRIA.....	107.433	111.398	115.244	116.283	118.073
CASTILLA Y LEÓN.....	104.674	99.088	98.525	102.288	103.660	105.217	112.785
Ávila.....	99.260	107.383	111.374	124.390	125.107	129.197	129.083
Burgos.....	131.992	133.360	137.169	140.463	145.378	152.376	181.128
León.....	125.811	117.761	112.384	115.467	120.351	125.791	132.261
Palencia.....	95.901	108.455	109.474	108.429	108.843	120.233	129.048
Salamanca.....	129.183	120.206	121.713	133.807	139.880	143.668	150.197
Segovia.....	103.601	109.231	120.920	121.173	133.080	129.996	139.477
Soria.....	96.657	103.935	111.131	116.257	122.208	123.382	129.862
Valladolid.....	121.570	119.190	119.349	124.497	127.600	129.885	138.110
Zamora.....	88.695	89.923	93.457	96.132	100.579	104.359	105.853
CASTILLA-LA MANCHA.....	71.535	73.419	71.029	74.723	74.516	75.868	75.720
Albacete.....	71.823	80.021	79.977	85.782	84.639	88.139	94.425
Ciudad Real.....	84.922	93.095	90.716	93.239	92.618	92.826	99.171
Cuenca.....	91.817	107.264	103.280	104.612	121.098	116.705	117.059
Guadalajara.....	105.099	110.696	109.500	111.578	109.740	111.842	110.547
Toledo.....	95.998	103.077	100.610	96.854	96.127	97.573	104.015
CATALUÑA.....	123.308	122.233	125.451	129.499	133.297	137.126	146.627
Barcelona.....	169.462	171.075	178.243	180.666	185.214	188.325	200.018
Girona.....	98.104	97.796	105.616	106.252	105.800	109.248	116.717
Lleida.....	85.532	96.395	92.707	95.098	96.862	96.943	98.522
Tarragona.....	83.259	85.589	85.867	91.431	98.379	103.594	107.658
COMUNIDAD VALENCIANA..	69.947	73.872	75.238	77.864	80.084	82.675	87.454
Alicante.....	78.001	81.590	78.747	84.420	85.822	89.873	92.751
Castellón.....	72.476	81.665	84.885	83.712	93.728	89.010	95.569
Valencia.....	81.447	89.545	93.015	95.198	96.180	100.266	105.861
EXTREMADURA.....	60.128	61.123	62.529	64.032	64.850	64.926	67.351
Badajoz.....	68.297	70.753	71.693	74.254	75.935	74.134	81.937
Cáceres.....	81.086	85.358	90.039	93.681	95.429	86.069	94.274

20.5.3. PRECIO MEDIO DEL METRO CUADRADO DE LAS VIVIENDAS. 1992-1998 (Conclusión)

	1992	1993	1994	1995	1996	1997	1998
GALICIA.....	89.675	89.382	90.319	92.481	93.891	95.118	99.081
Coruña (La).....	125.702	129.050	132.437	130.247	143.202	138.518	148.195
Lugo.....	84.419	87.825	91.062	90.742	80.461	88.051	89.814
Orense.....	96.521	100.178	102.053	110.364	107.535	118.269	123.204
Pontevedra.....	86.594	85.089	85.630	88.598	90.338	91.632	97.736
MADRID, COMUNIDAD DE	166.907	168.982	169.120	178.681	180.427	179.295	181.743
MURCIA, REGIÓN DE.....	65.247	65.788	64.684	65.905	67.484	70.363	74.667
NAVARRA, C. FORAL DE	112.660	113.750	121.134	125.890
PAÍS VASCO	133.617	137.300	142.717	148.660	153.602	154.880	166.751
Álava.....	114.345	120.529	131.627	143.946	151.291	177.605	198.837
Guipúzcoa.....	215.119	220.863	225.496	227.161	224.442	227.494	236.220
Vizcaya.....	158.525	156.590	158.274	164.902	174.313	133.815	189.425
RIOJA, LA.....	..	93.913	94.227	96.600	100.967	101.033	99.383
TOTAL.....	106.102	105.670	106.414	110.155	112.197	113.940	119.238

Nota: Los datos provinciales en las Comunidades Autónomas pluriprovinciales corresponden a las capitales de provincia.

Fuente: Ministerio de Fomento. Precio medio del metro cuadrado de las viviendas.

20.5.4. LICITACIÓN OFICIAL. 1997-1998

	1997				1998			
	Edifica- ción	Obra civil	Total	Porcenta sobre el total	Edifica- ción	Obra civil	Total	Porcenta sobre el total
Andalucía.....	60.220	137.823	198.043	10,95	66.988	149.340	216.328	8,16
Aragón.....	19.062	35.634	54.696	3,02	18.842	92.715	111.557	4,21
Asturias (Principado de).....	14.403	91.940	106.343	5,88	25.823	175.355	201.178	7,58
Baleares.....	11.379	20.755	32.134	1,78	17.310	46.716	64.026	2,41
Canarias.....	23.411	44.158	67.569	3,73	41.364	129.916	171.280	6,46
Cantabria.....	6.752	26.421	33.173	1,83	11.177	68.251	79.428	2,99
Castilla y León.....	46.059	80.221	126.280	6,98	65.648	166.152	231.800	8,74
Castilla-La Mancha.....	21.427	79.775	101.202	5,59	39.060	86.919	125.979	4,75
Cataluña.....	92.589	172.272	264.861	14,64	119.242	250.480	369.722	13,94
Comunidad Valenciana.....	51.720	144.322	196.042	10,83	73.055	197.798	270.853	10,21
Extremadura.....	10.919	25.782	36.701	2,03	18.738	52.726	71.464	2,69
Galicia.....	42.828	83.967	126.795	7,01	29.839	73.995	103.834	3,91
Comunidad de Madrid.....	102.733	128.964	231.697	12,81	113.038	195.685	308.723	11,64
Región de Murcia.....	17.834	23.061	40.895	2,26	18.467	61.604	80.071	3,02
Navarra (C. Foral de).....	4.348	33.253	37.601	2,08	13.565	39.040	52.605	1,98
País Vasco.....	31.550	92.118	123.668	6,83	44.640	79.857	124.497	4,69
Rioja (La).....	5.590	9.612	15.202	0,84	7.747	27.657	35.404	1,33
Ceuta y Melilla.....	2.791	2.108	4.899	0,27	4.128	1.115	5.243	0,20
No regional.....	769	10.775	11.544	0,64	3.311	25.047	28.358	1,07
TOTAL.....	566.384	1.242.961	1.809.345	100,00	731.982	1.920.368	2.652.350	100,00

Fuente: Ministerio de Fomento. Licitación oficial en la construcción.

20.5.5. PERSONAS OCUPADAS, GASTOS DE PERSONAL, IMPORTE NETO DE LA CIFRA DE NEGOCIOS Y TOTAL CONSUMOS EN EL SECTOR INDUSTRIAL. 1997

	Personas ocupadas	Gastos de personal (')	Importe neto de la cifra de negocios (1)	Total consumos
Andalucía	208.710	672.847	4.786.858	3.113.395
Aragón.....	93.758	340.754	2.402.043	1.481.328
Asturias (Principado de)	61.270	267.593	1.265.236	690.696
Baleares.....	26.926	78.874	366.141	189.733
Canarias.....	36.346	116.347	703.126	378.031
Cantabria.....	29.425	126.220	701.746	391.077
Castilla y León.....	132.205	514.322	3.254.179	1.986.422
Castilla-La Mancha.....	97.274	265.000	1.886.118	1.240.305
Cataluña.....	622.696	2.417.881	14.391.137	8.460.071
Comunidad Valenciana	326.718	934.538	5.755.967	3.458.122
Extremadura.....	23.663	54.157	356.488	226.737
Galicia	140.988	436.863	2.989.745	1.870.375
Comunidad de Madrid	278.361	1.221.487	7.136.349	4.098.526
Región de Murcia	65.945	167.008	1.168.137	765.834
Navarra (C. Foral de).....	58.046	238.641	1.549.764	963.767
País Vasco.....	198.777	889.977	4.652.175	2.653.109
Rioja (La).....	27.829	90.437	593.029	348.427
TOTAL	2.428.936	8.832.946	53.958.237	32.315.954

(1) Millones de pesetas.

Fuente: INE. Encuesta Industrial de empresas.

20.5.6. LOCALES INDUSTRIALES. 1 DE ENERO DE 1998

	TOTAL	Industrias extractivas	Alimentación, bebidas y tabaco	Industria química	Industrias transformad. de metales y construcción maquinaria.	Resto Manufactureras	Producción y distribución de energía eléctrica. gas y agua
Andalucía	31.981	622	7.516	693	6.948	15.788	414
Aragón.....	9.538	163	1.490	221	3.022	4.525	117
Asturias (Principado de)	4.817	170	895	95	1.244	2.321	92
Baleares.....	5.751	110	744	78	1.002	3.590	227
Canarias.....	6.484	58	1.370	139	1.379	3.220	318
Cantabria.....	2.613	34	501	59	735	1.240	44
Castilla y León.....	14.256	451	3.829	183	3.481	6.145	167
Castilla-La Mancha.....	13.769	228	3.520	202	2.978	6.693	148
Cataluña.....	62.080	366	5.086	1.851	19.186	34.959	632
Comunidad Valenciana	32.682	280	3.135	855	6.813	21.128	471
Extremadura.....	5.180	161	1.828	59	1.140	1.912	80
Galicia	15.414	458	3.055	218	3.309	8.171	203
Comunidad de Madrid	26.497	232	1.708	761	7.660	16.008	128
Región de Murcia	7.325	128	1.488	231	1.655	3.728	95
Navarra (C. Foral de).....	4.548	21	880	71	970	2.246	360
País Vasco.....	15.092	79	1.719	287	7.010	5.892	105
Rioja (La).....	3.131	24	1.093	50	543	1.407	14
Ceuta y Melilla.....	213	2	69	5	44	79	14
TOTAL	261.371	3.587	39.926	6.058	69.119	139.052	3.629

Fuente: INE. Directorio Central de Empresas.

20.6.1. LOCALES COMERCIALES. 1 DE ENERO DE 1998

	TOTAL	Venta, mantenim. y reparac. vehíc. motor, motocicl. ciclomot. venta menor de combust. vehíc. moto	Comercio al por mayor e intermediarios del comercio, excepto de vehículos motor y motocicletas	Comercio menor, excepto de vehíc. motc r, motocicl. ciclomot.; reparaci. efectos perso n. y enseres domésticos
Andalucía.....	152.197	12.824	28.693	110.680
Aragón.....	29.608	2.527	6.978	20.103
Asturias (Principado de).....	23.445	1.908	5.040	16.497
Baleares.....	22.676	2.064	4.482	16.130
Canarias.....	41.055	4.072	8.775	28.208
Cantabria.....	11.726	974	2.274	8.478
Castilla y León.....	55.473	5.106	11.145	39.222
Castilla-La Mancha.....	40.010	4.201	7.492	28.317
Cataluña.....	175.492	14.789	43.185	117.518
Comunidad Valenciana.....	103.231	8.644	24.544	70.043
Extremadura.....	23.393	2.232	4.338	16.823
Galicia.....	62.440	5.954	13.912	42.574
Comunidad de Madrid.....	104.285	8.201	25.453	70.631
Región de Murcia.....	26.346	2.620	6.236	17.490
Navarra (C. Foral de).....	13.866	1.251	2.897	9.718
País Vasco.....	48.838	3.591	11.662	33.585
Rioja (La).....	7.168	601	1.742	4.825
Ceuta y Melilla.....	4.069	290	893	2.886
TOTAL.....	945.318	81.849	209.741	653.728

Fuente: INE. Directorio Central de Empresas.

20.6.2. COMERCIO EXTERIOR. 1997

Millones de pesetas

	IMPORTACIONES	EXPORTACIONES	SALDO	TASA DE COBERTURA
Andalucía.....	1.346.429	1.473.221	8.854.237	109,42
Aragón.....	659.675	812.803	4.885.043	123,21
Asturias (Principado de).....	233.427	229.347	1.378.404	98,25
Baleares.....	172.167	116.360	699.339	67,59
Canarias.....	454.535	140.193	842.578	30,84
Cantabria.....	191.058	170.131	1.022.508	89,05
Castilla y León.....	305.324	235.355	1.414.512	77,08
Castilla-La Mancha.....	862.469	893.648	5.370.934	103,62
Cataluña.....	5.321.448	4.133.680	24.843.918	77,68
Comunidad Valenciana.....	1.434.942	2.066.061	12.417.275	143,98
Extremadura.....	38.247	87.359	525.039	228,41
Galicia.....	894.907	813.086	4.886.748	90,86
Comunidad de Madrid.....	4.369.766	1.688.718	10.149.401	38,65
Región de Murcia.....	287.505	369.994	2.223.711	128,69
Navarra (C. Foral de).....	385.953	566.180	3.402.808	146,70
País Vasco.....	1.067.538	1.567.532	9.421.060	146,84
Rioja (La).....	74.958	118.945	714.872	158,68
Ceuta y Melilla.....	38.785	6.828	41.036	17,60
Desconocida.....	74.924	54.233	325.946	72,38
TOTAL.....	18.214.058	15.543.675	93.419.368	85,34

Fuente: Consejería de Economía y Hacienda. CREM. Anuario de Comercio Exterior de la Región de Murcia.

20.7.1. DEMANDA HOTELERA Y ESTANCIA MEDIA. 1998

	DEMANDA HOTELERA		ESTANCIA MEDIA
	Viajeros entrados	Pernoctaciones	
Andalucía	8.981.298	29.238.909	3,26
Aragón.....	1.385.473	2.893.273	2,09
Asturias (Principado de)	814.499	1.726.711	2,12
Baleares	5.648.155	46.349.372	8,21
Canarias	3.047.361	24.437.652	8,02
Cantabria.....	706.569	1.742.196	2,47
Castilla y León.....	2.621.989	4.065.723	1,55
Castilla-La Mancha.....	1.311.008	1.975.963	1,51
Cataluña.....	7.525.015	28.164.360	3,74
Comunidad Valenciana	3.336.225	16.398.606	4,92
Extremadura.....	812.550	1.268.843	1,56
Galicia	1.839.754	4.124.988	2,24
Comunidad de Madrid	5.045.037	9.891.483	1,96
Región de Murcia	614.353	2.204.495	3,59
Navarra (C. Foral de).....	359.358	661.477	1,84
País Vasco.....	1.313.295	2.404.601	1,83
Rioja (La).....	300.239	549.638	1,83
Ceuta y Melilla.....	119.600	257.422	2,15
TOTAL	45.781.778	178.355.712	3,90

Fuente: INE. Movimiento de Viajeros en Establecimientos Hoteleros.

20.8.1. RED DE CARRETERAS. 1998

	RED DE CARRETERAS (Km.)					ÍNDICES		
	TOTAL	Una calzada	Doble calzada	Autovías y autopistas libres	Autopistas peaje	Red /km ² superficie	Red /1.000 hab.	Vehículos /red
Andalucía.....	24.659	22.847	312	1.407	93	0,28	3,41	134,18
Aragón.....	10.138	9.688	73	219	158	0,21	8,57	57,29
Asturias (Principado de).....	4.811	4.656	19	114	22	0,45	4,45	98,97
Baleares.....	2.199	2.134	7	58	-	0,44	2,76	292,25
Canarias.....	4.296	4.039	72	185	-	0,58	2,64	235,18
Cantabria.....	2.591	2.461	9	121	-	0,49	4,92	96,54
Castilla y León.....	32.793	31.653	122	824	194	0,35	13,20	35,98
Castilla-La Mancha.....	18.564	17.711	30	823	-	0,23	10,82	44,20
Cataluña.....	11.988	10.877	150	334	627	0,37	1,95	311,18
Comunidad Valenciana.....	8.421	7.491	79	564	287	0,36	2,09	274,03
Extremadura.....	8.739	8.463	38	238	-	0,21	8,17	53,68
Galicia.....	17.191	16.548	65	370	208	0,58	6,31	77,42
Comunidad de Madrid.....	3.365	2.695	186	467	17	0,42	0,66	921,84
Región de Murcia.....	3.539	3.212	108	219	-	0,32	3,17	170,00
Navarra (C. Foral de).....	3.781	3.555	2	73	151	0,39	7,12	80,94
País Vasco.....	4.331	3.864	98	173	196	0,61	2,06	226,30
Rioja (La).....	1.809	1.672	10	8	119	0,36	6,86	72,91
Ceuta y Melilla.....	58	58	-	-	-
TOTAL.....	163.273	153.624	1.380	6.197	2.072	0,32	4,10	130,50

Fuente: Ministerio de Fomento. Anuario Estadístico.

20.8.2. PARQUE DE VEHÍCULOS Y VEHÍCULOS MATRICULADOS. 1998 (Continúa)

	Parque de vehículos	Vehículos por 1000 habitantes	Vehículos matriculados	Vehículos matriculados por 1000 habitantes
ANDALUCÍA.....	3.308.772	457	234.429	32
Almería.....	270.742	536	20.040	40
Cádiz.....	469.047	424	31.477	28
Córdoba.....	325.821	425	21.014	27
Granada.....	395.017	493	25.617	32
Huelva.....	184.350	406	12.578	28
Jaén.....	268.680	416	15.607	24
Málaga.....	650.200	524	55.282	45
Sevilla.....	744.915	434	52.814	31
ARAGÓN.....	580.842	491	39.812	34
Huesca.....	117.937	575	7.523	37
Teruel.....	70.124	512	3.704	27
Zaragoza.....	392.781	467	28.585	34
ASTURIAS, PRINCIPADO DE.....	476.148	440	31.769	29
ISLAS BALEARES.....	642.648	807	63.701	80
CANARIAS.....	1.010.312	620	84.766	52
Palmas (Las).....	506.921	596	44.868	53
Santa Cruz de Tenerife.....	503.391	645	39.898	51
CANTABRIA.....	250.141	475	18.855	36
CASTILLA Y LEÓN.....	1.179.888	475	72.950	29
Ávila.....	81.373	487	3.956	24
Burgos.....	169.318	489	11.846	34
León.....	238.757	472	14.460	29
Palencia.....	83.064	462	5.213	29
Salamanca.....	157.499	451	8.653	25
Segovia.....	78.479	535	4.486	31
Soria.....	47.791	522	2.859	31
Valladolid.....	232.161	472	16.585	34
Zamora.....	91.446	446	4.892	24
CASTILLA-LA MANCHA.....	820.589	478	46.843	27
Albacete.....	170.299	475	9.993	28
Ciudad Real.....	208.862	436	11.631	24
Cuenca.....	101.435	510	5.154	26
Guadalajara.....	83.561	524	4.532	28
Toledo.....	256.432	493	15.533	30
CATALUÑA.....	3.730.449	607	299.134	49
Barcelona.....	2.744.605	588	226.203	48
Girona.....	403.399	743	30.561	56
Lleida.....	225.096	629	14.818	41
Tarragona.....	357.349	616	27.552	47
COMUNIDAD VALENCIANA...	2.307.572	574	183.199	46
Alicante.....	817.491	589	70.651	51
Castellón.....	278.951	604	22.899	50
Valencia.....	1.211.130	557	89.649	41
EXTREMADURA.....	469.119	439	23.518	22
Badajoz.....	281.288	424	13.867	21
Cáceres.....	187.831	463	9.651	24

20.8.2. PARQUE DE VEHÍCULOS Y VEHÍCULOS MATRICULADOS. 1998 (Conclusión)

	Parque de vehículos	Vehículos por 1000 habitantes	Vehículos matriculados	Vehículos matriculados por 1000 habitantes
GALICIA.....	1.330.852	488	86.910	32
Coruña (La).....	500.190	452	35.804	32
Lugo.....	178.794	486	10.183	28
Orense.....	188.816	549	10.026	29
Pontevedra.....	463.052	511	30.897	34
MADRID, COMUNIDAD DE.....	3.101.991	609	282.192	55
MURCIA, REGIÓN DE.....	601.631	540	44.648	40
NAVARRA, C. FORAL DE.....	306.034	577	24.660	46
PAÍS VASCO.....	980.090	467	74.396	35
Álava.....	150.890	530	12.266	43
Guipúzcoa.....	327.624	484	25.758	38
Vizcaya.....	501.576	441	36.372	32
RIOJA, LA.....	131.900	500	9.580	36
CEUTA Y MELILLA.....	77.515	586	6.537	49
Ceuta.....	44.798	621	3.724	52
Melilla.....	32.717	544	2.813	47
TOTAL.....	21.306.493	535	1.627.899	41

Fuente: Dirección General de Tráfico. Anuario Estadístico General.

20.8.3. ACCIDENTES DE CIRCULACIÓN. 1997-1998

	ACCIDENTES CON VÍCTIMAS				NÚMERO DE VÍCTIMAS			
	Total		Mortales		Total		Mortales	
	1997	1998	1997	1998	1997	1998	1997	1998
Andalucía.....	12.254	13.517	610	655	19.827	21.457	829	918
Aragón.....	2.423	2.753	171	167	3.773	4.286	244	232
Asturias (Principado de).....	2.026	2.419	116	109	3.104	3.768	155	153
Baleares.....	2.713	3.358	96	104	3.895	4.727	133	147
Canarias.....	3.022	3.512	133	181	4.476	5.239	181	231
Cantabria.....	842	919	44	49	1.387	1.501	54	65
Castilla y León.....	6.630	6.999	449	408	10.997	11.483	608	549
Castilla-La Mancha.....	3.243	3.740	267	283	5.828	6.427	387	377
Cataluña.....	21.208	23.988	578	625	29.057	33.212	870	950
Comunidad Valenciana.....	7.938	8.756	362	411	12.279	13.236	495	571
Extremadura.....	1.238	1.520	118	122	2.026	2.596	157	167
Galicia.....	5.640	6.482	436	450	9.190	10.348	575	595
Comunidad de Madrid.....	10.452	12.594	316	326	14.937	17.638	425	422
Región de Murcia.....	1.655	1.769	94	120	2.696	3.153	136	167
Navarra (C. Foral de).....	474	583	81	87	864	1.042	99	115
País Vasco.....	3.319	3.627	137	161	5.006	5.600	183	219
Rioja (La).....	702	726	50	55	1.119	1.180	66	71
Ceuta y Melilla.....	288	308	4	6	390	441	7	8
TOTAL.....	86.067	97.570	4.062	4.319	130.851	147.334	5.604	5.957

Fuente: Dirección General de Tráfico. Anuario Estadístico General.

20.8.4. LÍNEAS TELEFÓNICAS EN SERVICIO Y LÍNEAS POR CIEN HABITANTES. 1994-1996

	LÍNEAS EN SERVICIO (miles)			LÍNEAS POR 1.000 HABITANTES		
	1994	1995	1996	1994	1995	1996
Andalucía	2.063	2.128	2.203	287	295	306
Aragón.....	485	496	506	409	419	428
Asturias (Principado de)	410	421	428	376	390	396
Baleares.....	346	360	371	481	483	498
Canarias.....	505	529	554	334	342	358
Cantabria.....	186	192	197	351	366	374
Castilla y León.....	914	948	953	354	381	382
Castilla-La Mancha.....	561	581	587	330	351	354
Cataluña.....	2.750	2.809	2.846	451	461	467
Comunidad Valenciana	1.536	1.591	1.632	394	406	416
Extremadura.....	289	301	312	273	288	297
Galicia	895	921	941	330	340	346
Comunidad de Madrid	2.267	2.305	2.338	452	456	462
Región de Murcia	332	346	358	313	321	333
Navarra (C. Foral de).....	199	205	211	382	391	401
País Vasco.....	843	856	863	398	414	418
Rioja (La).....	104	107	114	401	406	433
TOTAL	14.685	15.097	15.412	374	385	393

Fuente: Ministerio de Fomento. *Anuario Estadístico*.

20.9.1. PROFESIONALES SANITARIOS COLEGIADOS A 31-12-1997. (Continúa)

	MÉDICOS	ODONTÓLOGOS Y ESTOMATÓLOGOS	FARMACÉUTICOS	VETERINARIOS	A.T.S. Y DIPLOMADOS EN ENFERMERÍA
ANDALUCÍA	27.328	2.473	7.109	2.909	30.156
Almería	1.567	149	504	192	1.720
Cádiz.....	3.835	300	954	406	4.767
Córdoba	2.728	233	716	576	3.053
Granada	3.595	380	1.052	314	3.824
Huelva.....	1.516	95	442	204	1.766
Jaén.....	1.807	147	644	297	2.455
Málaga	4.842	562	1.051	440	4.566
Sevilla	7.438	607	1.746	480	8.005
ARAGÓN	6.348	461	1.282	1.325	6.324
Huesca.....	876	52	198	338	983
Teruel.....	661	26	154	207	712
Zaragoza.....	4.811	383	930	780	4.629
ASTURIAS, PRINCIPADO DE	5.188	488	1.078	618	5.464
ISLAS BALEARES	3.050	340	824	319	2.946
CANARIAS	5.948	508	1.531	463	5.904
Palmas (Las).....	3.095	247	610	269	3.073
Santa Cruz de Tenerife	2.853	261	921	194	2.831
CANTABRIA	2.369	211	507	364	2.438
CASTILLA Y LEÓN.....	11.148	803	3.099	3.147	12.778
Ávila.....	700	45	200	239	776
Burgos	1.436	111	380	404	2.017
León.....	1.883	160	584	745	2.163
Palencia	785	51	188	185	880
Salamanca.....	1.947	123	567	427	2.006
Segovia.....	705	34	205	335	646
Soria	553	31	138	192	504
Valladolid	2.353	199	567	359	2.810
Zamora	786	49	270	261	976
CASTILLA-LA MANCHA	5.636	391	1.930	1.206	6.367
Albacete.....	1.166	94	370	166	1.314
Ciudad Real	1.459	111	468	282	1.808
Cuenca	632	41	271	143	841
Guadalajara	743	43	227	203	718
Toledo.....	1.636	102	594	412	1.686
CATALUÑA.....	26.826	2.331	7.195	2.085	32.950
Barcelona.....	21.602	1.899	5.739	1.360	26.957
Girona	1.834	189	515	127	2.080
Lleida	1.282	107	373	350	1.615
Tarragona	2.108	136	568	248	2.298
COMUNIDAD VALENCIANA.....	16.041	1.374	4.576	1.134	17.344
Alicante	4.599	454	1.207	375	4.934
Castellón.....	1.735	126	426	216	1.523
Valencia	9.707	794	2.943	543	10.887
EXTREMADURA.....	3.775	216	1.344	1.148	5.412
Badajoz.....	2.288	132	799	570	3.187
Cáceres	1.487	84	545	578	2.225

20.9.1. PROFESIONALES SANITARIOS COLEGIADOS A 31-12-1997. (Conclusión)

	MÉDICOS	ODONTÓLOGOS Y ESTOMATÓ- LOGOS	FARMACÉUTICOS	VETERINARIOS	A.T.S. Y DIPLOMADOS EN ENFERMERÍA
GALICIA.....	9.818	1.046	3.448	1.768	10.414
Coruña (La).....	4.305	486	1.504	608	4.547
Lugo.....	1.267	124	422	546	1.470
Orense.....	1.237	106	473	232	1.478
Pontevedra.....	3.009	330	1.049	382	2.919
MADRID, COMUNIDAD DE.....	27.161	2.941	6.612	2.049	22.595
MURCIA, REGIÓN DE.....	4.010	323	1.117	542	3.764
NAVARRA, COMUNIDAD FORAL DE....	2.674	225	919	346	4.054
PAÍS VASCO.....	9.407	1.019	2.004	710	10.945
Álava.....	1.390	116	249	156	1.698
Guipúzcoa.....	2.926	343	694	238	3.589
Vizcaya.....	5.091	560	1.061	316	5.658
RIOJA, LA.....	1.074	115	325	234	1.289
CEUTA Y MELILLA.....	439	26	90	-	733
Ceuta.....	244	17	37	-	396
Melilla.....	195	9	53	-	337
TOTAL.....	168.240	15.291	44.990	20.367	181.877

Fuente: INE. Anuario Estadístico de España.

20.9.2. HOSPITALES Y CAMAS INSTALADAS A 31-12-1997.

	HOSPITALES	CAMAS INSTALADAS
Andalucía.....	88	23.761
Aragón.....	27	6.089
Asturias (Principado de).....	23	4.729
Baleares.....	24	3.668
Canarias.....	50	8.181
Cantabria.....	11	2.787
Castilla y León.....	56	10.501
Castilla-La Mancha.....	30	5.586
Cataluña.....	180	31.781
Comunidad Valenciana.....	61	12.991
Extremadura.....	18	4.350
Galicia.....	59	11.217
Comunidad de Madrid.....	74	23.231
Región de Murcia.....	25	4.216
Navarra (C. Foral de).....	14	2.694
País Vasco.....	51	8.923
Rioja (La).....	4	1.036
Ceuta y Melilla.....	4	535
TOTAL.....	799	166.276

Fuente: Ministerio de Sanidad y Consumo. *Catálogo Nacional de Hospitales.*

20.9.3. CASOS DE SIDA SEGÚN COMUNIDAD AUTÓNOMA DE RESIDENCIA POR AÑO DE DIAGNÓSTICO. 1992-1998

	1992	1993	1994	1995	1996	1997	1998	N.C
Andalucía.....	599	762	1.090	1.058	891	688	491	103
Aragón.....	69	109	160	128	122	93	32	1
Asturias (Principado de).....	98	91	142	139	121	58	40	7
Baleares.....	144	155	184	204	180	137	110	-
Canarias.....	106	133	167	203	169	123	92	6
Cantabria.....	47	52	69	48	59	43	25	2
Castilla y León.....	148	200	249	238	278	173	94	5
Castilla-La Mancha.....	90	76	115	132	128	77	43	2
Cataluña.....	1.144	1.156	1.536	1.521	1.272	886	601	-
Comunidad Valenciana.....	395	436	568	499	478	384	298	9
Extremadura.....	49	61	89	59	119	80	52	13
Galicia.....	250	236	318	296	355	253	123	-
Comunidad de Madrid.....	1.224	1.300	1.750	1.596	1.462	1.003	734	13
Región de Murcia.....	97	90	119	124	132	88	69	-
Navarra (Comunidad Foral de).....	63	79	84	84	73	42	36	1
País Vasco.....	391	410	518	501	429	301	230	2
Rioja (La).....	31	24	49	47	45	24	23	-
Ceuta y Melilla.....	12	11	19	31	35	28	12	1
Otros paises.....	18	8	14	16	5	10	8	1
Desconocida.....	6	14	17	19	5	7	4	4
TOTAL.....	4.981	5.403	7.257	6.943	6.358	4.498	3.117	170

Fuente: Ministerio de Sanidad y Consumo. Secretaría del Plan Nacional sobre el SIDA.

20.10.1. PORCENTAJE DE POBLACIÓN DE 10 Y MÁS AÑOS SEGÚN NIVEL DE INSTRUCCIÓN. 1991

Porcentajes

	TOTAL (1)	ANALFABETS	SIN ESTUDIOS	PRIMER GRADO	SEGUNDO GRADO	TERCER GRADO
Andalucía	5.971.405	6,11	29,42	28,32	30,41	5,74
Aragón.....	1.076.725	1,84	17,29	40,01	33,35	7,50
Asturias (Principado de)	995.236	0,97	15,96	41,77	34,51	6,78
Baleares.....	624.450	2,70	19,58	34,90	37,05	5,77
Canarias.....	1.291.094	4,29	22,86	31,05	35,39	6,42
Cantabria.....	472.152	0,73	14,04	42,08	36,46	6,69
Castilla y León.....	2.294.596	1,39	18,48	41,59	31,33	7,20
Castilla-La Mancha.....	1.456.113	6,09	32,39	29,65	27,37	4,50
Cataluña.....	5.439.168	2,33	16,74	37,24	37,05	6,64
Comunidad Valenciana	3.408.465	2,97	21,47	36,79	32,77	6,00
Extremadura.....	924.105	6,48	32,51	29,04	27,08	4,89
Galicia	2.450.781	3,06	29,20	33,33	29,26	5,16
Comunidad de Madrid	4.404.761	1,97	17,02	28,35	41,60	11,07
Región de Murcia	901.877	4,46	27,36	29,08	33,32	5,79
Navarra (C. Foral de).....	467.178	0,96	14,14	39,72	36,70	8,47
País Vasco.....	1.906.385	1,24	9,71	41,35	39,19	8,50
Rioja (La).....	236.960	1,17	16,76	42,72	32,87	6,49
Ceuta y Melilla.....	103.951	21,05	30,12	33,91	7,34	8,52
TOTAL	34.425.402	3,25	21,64	34,05	34,16	6,90

(1) La columna de total aparece en datos absolutos.

Fuente: INE. Censo de Población 1991.

20.10.2. ALUMNOS MATRICULADOS EN ENSEÑANZA UNIVERSITARIA. CURSO 1997-1998 (Continúa)

	TOTAL	HUMANIDADES	CIENCIAS EXPERIMENTALES	CIENCIAS DE LA SALUD	CIENCIAS JURÍDICAS Y SOCIALES	TÉCNICAS
ANDALUCÍA	253.979	29.430	25.149	21.048	123.805	54.547
Univ. de Almería	14.156	756	1.074	451	9.705	2.170
Univ. de Cádiz	19.221	2.255	969	1.514	8.189	6.294
Univ. de Córdoba	16.928	1.793	2.796	2.770	5.203	4.366
Univ. de Granada	60.778	8.048	7.609	7.641	29.586	7.894
Univ. de Huelva	13.707	693	584	372	8.195	3.863
Univ. de Jaén	16.584	957	1.268	319	9.273	4.767
Univ. de Málaga	38.509	4.871	2.913	2.095	19.854	8.776
Univ. de Sevilla.....	71.334	10.057	7.936	5.886	31.038	16.417
Univ. Pablo de Olavide	2.762	-	-	-	2.762	-
ARAGÓN	45.369	4.789	4.751	4.339	19.118	12.372
Univ. de Zaragoza	45.369	4.789	4.751	4.339	19.118	12.372
ASTURIAS, PRINCIPADO DE	42.581	4.380	4.059	1.699	21.456	10.987
Univ. de Oviedo	42.581	4.380	4.059	1.699	21.456	10.987
BALEARES ISLAS	13.390	2.037	1.137	318	8.834	1.064
Univ. de la Islas Baleares	13.390	2.037	1.137	318	8.834	1.064
CANARIAS	48.351	5.685	4.079	3.853	22.995	11.739
Univ. de Las Palmas	23.124	2.438	970	1.562	10.460	7.694
Univ. de la Laguna (Tenerife)	25.227	3.247	3.109	2.291	12.535	4.045
CANTABRIA	15.294	865	1.615	896	7.117	4.801
Univ. de Cantabria	15.294	865	1.615	896	7.117	4.801
CASTILLA Y LEÓN	108.308	11.355	8.867	8.254	51.567	28.265
Univ. de Burgos	10.882	361	1.029	223	5.174	4.095
Univ. de León	15.928	1.572	1.154	1.421	8.450	3.331
Univ. de Salamanca	33.313	5.259	3.358	3.862	15.087	5.747
Univ. Pontificia de Salamanca (1).....	7.436	62	-	438	3.740	3.196
Univ. de Valladolid.....	40.749	4.101	3.326	2.310	19.116	11.896
CASTILLA LA MANCHA	31.937	3.153	960	1.552	18.323	7.949
Univ. de Castilla-La Mancha	31.509	3.136	880	1.552	18.207	7.734
Univ. Internacional SEK (1)	428	17	80	-	116	215
CATALUÑA	198.259	26.176	15.451	19.153	89.008	48.471
Univ. Autónoma de Barcelona	36.182	5.424	4.670	6.076	17.202	2.810
Univ. de Barcelona	66.454	13.672	6.309	8.972	36.872	629
Univ. Politécnica de Cataluña	35.017	-	1.118	-	365	33.534
Univ. Pompeu Fabra	8.153	636	-	-	7.377	140
Univ. Rovira i Virgili	11.099	1.407	777	1.196	5.546	2.173
Univ. Oberta de Catalunya (1)	4.124	1.683	-	-	2.011	430
Univ. Ramón Llull (1)	11.968	123	549	1.343	7.731	2.222
Univ. de Girona	11.024	1.630	1.338	198	4.738	3.120
Univ. de Lleida.....	11.400	1.310	678	826	5.510	3.076
Univ. Internacional de Cataluña (1).....	607	20	-	214	320	53
Univ. Vic (1).....	2.231	271	12	328	1.336	284
COMUNIDAD VALENCIANA.....	137.117	16.414	10.838	10.512	60.003	39.350
Univ. de Alicante	29.677	3.323	1.771	1.399	18.193	4.991
Univ. Jaume I (Castellón)	11.302	2.986	893	-	5.192	2.231
Univ. Politécnica de Valencia	31.382	2.016	489	-	223	28.654
Univ. de Valencia (Estudi General).....	60.779	7.987	7.119	8.280	36.127	1.266
Univ. Miguel Hernández	3.977	102	566	833	268	2.208

20.10.2. ALUMNOS MATRICULADOS EN ENSEÑANZA UNIVERSITARIA. CURSO 1997-1998 (Conclusión)

	TOTAL	HUMANIDA- DES	CIENCIAS EXPERI- MENTALES	CIENCIAS DE LA SALUD	CIENCIAS JURÍDICAS Y SOCIALES	TÉCNICAS
EXTREMADURA	25.666	1.960	1.982	2.928	11.853	6.943
Univ. de Extremadura	25.666	1.960	1.982	2.928	11.853	6.943
GALICIA	97.777	9.410	9.285	7.789	48.545	22.748
Univ. de la La Coruña	25.124	1.245	1.304	629	12.208	9.738
Univ. de Santiago de Compostela.....	42.926	5.929	5.404	6.296	20.455	4.842
Univ. de Vigo	29.727	2.236	2.577	864	15.882	8.168
MADRID, COMUNIDAD DE	255.784	22.376	24.305	19.792	126.173	63.138
Univ. De Alcalá de Henares.....	19.841	2.062	2.247	3.220	9.251	3.061
Univ. Autónoma de Madrid	32.200	5.580	8.342	2.596	15.067	615
Univ. Calos III de Madrid.....	10.908	1.008	-	-	6.842	3.058
Univ. Complutense de Madrid.....	117.890	12.528	13.099	9.458	80.886	1.919
Univ. Politécnica de Madrid	47.405	-	-	-	-	47.405
Univ. Alfonso X el Sabio (1).....	4.603	271	-	1.545	595	2.192
Univ. Antonio de Nebrija (1).....	1.238	29	-	-	831	378
Univ. Europea de Madrid (1).....	4.429	105	205	1.115	2.338	666
Univ. Pontificia de Comillas (1).....	9.145	735	-	545	4.021	3.844
Univ. San Pablo CEU (1).....	7.827	58	265	1.162	6.342	-
Univ. Rey Juan Carlos	298	-	147	151	-	-
MURCIA, REGIÓN DE	37.320	4.378	3.274	4.212	20.614	4.842
Univ. de Murcia.....	37.320	4.378	3.274	4.212	20.614	4.842
NAVARRA, COMUNIDAD FORAL DE....	22.569	707	1.204	3.163	10.230	7.265
Univ. Pública de Navarra	10.717	-	-	343	5.873	4.501
Univ. de Navarra (1).....	11.852	707	1.204	2.820	4.357	2.764
PAÍS VASCO	76.718	6.007	6.174	3.151	41.898	19.488
Univ. del País Vasco.....	59.800	4.207	6.174	3.151	31.370	14.898
Univ. de Deusto (1).....	14.662	1.728	-	-	9.870	3.064
Univ. Mondragón (1).....	2.256	72	-	-	658	1.526
RIOJA, LA	7.201	472	706	249	3.763	2.011
Univ. de la Rioja	7.201	472	706	249	3.763	2.011
OTRAS UNIVERSIDADES	134.752	14.370	7.729	-	100.537	12.116
U. N. E.D.	134.752	14.370	7.729	-	100.537	12.116
TOTAL	1.552.372	163.964	131.565	112.908	785.839	358.096

(1) Universidades privadas y de la Iglesia Católica.

Fuente: Anuario de "El País".

20.11.1. ÍNDICES DE DESIGUALDAD Y POBREZA, OBTENIDOS EN BASE A LAS ENCUESTAS DE PRESUPUESTOS FAMILIARES. (1)

	ÍNDICE DE DESIGUALDAD DE GINI			PROPORCIÓN DE POBRES (2)			PROPORCIÓN DE POBRES (3)		
	EPF 73/74	EPF 80/81	EPF 90/91	EPF 73/74	EPF 80/81	EPF 90/91	EPF 73/74	EPF 80/81	EPF 90/91
Andalucía.....	0,345	0,347	0,329	0,366	0,324	0,285	0,071	0,067	0,050
Aragón.....	0,360	0,347	0,324	0,235	0,171	0,204	0,019	0,026	0,013
Asturias (Principado de)....	0,305	0,318	0,287	0,202	0,187	0,128	0,012	0,031	0,007
Baleares.....	0,303	0,381	0,287	0,153	0,137	0,096	0,003	0,008	0,013
Canarias.....	0,348	0,337	0,327	0,221	0,291	0,266	0,031	0,044	0,052
Cantabria.....	0,325	0,351	0,314	0,116	0,131	0,165	0,004	0,010	0,011
Castilla y León.....	0,342	0,346	0,324	0,344	0,242	0,240	0,057	0,028	0,018
Castilla-La Mancha.....	0,318	0,325	0,315	0,372	0,366	0,277	0,057	0,052	0,019
Cataluña.....	0,298	0,302	0,318	0,078	0,117	0,101	0,010	0,009	0,004
Comunidad Valenciana.....	0,311	0,328	0,304	0,191	0,191	0,208	0,015	0,015	0,012
Extremadura.....	0,361	0,335	0,335	0,484	0,431	0,408	0,091	0,085	0,057
Galicia.....	0,317	0,341	0,322	0,313	0,240	0,236	0,026	0,034	0,017
Comunidad de Madrid.....	0,362	0,338	0,326	0,068	0,110	0,071	0,007	0,012	0,008
Región de Murcia.....	0,310	0,334	0,347	0,301	0,239	0,251	0,026	0,027	0,049
Navarra (C. Foral de).....	0,307	0,310	0,281	0,110	0,097	0,052	0,015	0,015	0,004
País Vasco.....	0,292	0,300	0,283	0,071	0,075	0,096	0,006	0,008	0,013
Rioja (La).....	0,299	0,275	0,300	0,154	0,131	0,157	0,006	0,009	0,008
Ceuta y Melilla.....	..	0,313	0,317	..	0,220	0,373	..	0,038	0,078

(1) Obtenidos a partir del gasto total per cápita del hogar.

(2) Para un umbral del 50%.

(3) Para un umbral del 25%.

Fuente: INE, Universidad Autónoma de Madrid. Encuesta de Presupuestos Familiares. Desigualdad y Pobreza en España.

20.11.2. OTROS INDICADORES RELEVANTES.

	Oficinas bancarias por 100.000 hab. (1998)	Recaudación en salas cinematográficas (1997)(1)	Empresas Activas (1-1-1999)	Reclusos (1998) (2)
Andalucía	74,68	6.264,0	359.426	9.840
Aragón.....	139,11	2.142,6	78.476	1.224
Asturias (Principado de) ...	81,99	1.225,6	46.612	1.201
Baleares	125,43	1.485,0	67.132	738
Canarias.....	59,57	1.878,7	100.008	2.820
Cantabria.....	95,80	782,8	31.447	684
Castilla y León.....	119,50	3.091,7	143.953	4.001
Castilla-La Mancha.....	107,86	1.267,4	98.147	2.014
Cataluña.....	118,39	10.989,7	489.656	6.084
Comunidad Valenciana ...	101,85	6.205,6	266.763	4.283
Extremadura.....	103,89	667,5	46.501	1.203
Galicia	91,57	2.331,5	157.045	2.078
Comunidad de Madrid	89,49	14.156,3	357.833	6.102
Región de Murcia	88,51	1.298,9	65.523	815
Navarra (C. Foral de).....	140,35	930,0	38.294	182
País Vasco.....	80,48	3.593,9	146.928	1.110
Rioja (La).....	156,65	297,8	18.398	318
Ceuta y Melilla.....	27,23	93,6	6.659	592
TOTAL	96,96	58.702,6	2.518.801	45.289

(1) Millones de pesetas.

(2) Datos a 6 de Noviembre de 1998.

Fuente: INE. Directorio Central de Empresas.
Banco de España. Boletín Estadístico.
Anuario de "El País".