

8 de julio de 2026

## ESTADÍSTICA ESTRUCTURAL DE EMPRESAS: Sector Construcción

Año 2024

El sector de la construcción registra un valor añadido en la Región de Murcia en 2024 de 1.709 millones de euros y emplea a 38.209 personas en media anual.

La división de actividad más destacada es la de actividades de construcción especializada, contribuyendo al 53,1% del VAB del sector y empleando al 55,4% del personal en media anual. A esta división le sigue la construcción de edificios, con una aportación del 34,3% del VAB del sector y un peso del 36,9% en el empleo. Finalmente, la ingeniería civil acumula el 12,6% del VAB y el 7,7% del empleo del sector.

	Número de locales		VAB (miles de €)		Personal ocupado	
	2024	%	2024	%	2024	%
<i>Construcción</i>	12.662	100,0	1.709.475	100,0	38.209	100,0
41. Construcción de edificios	5.947	47,0	587.045	34,3	14.083	36,9
42. Ingeniería civil	224	1,8	215.188	12,6	2.955	7,7
43. Actividades de construcción especializada	6.490	51,3	907.242	53,1	21.171	55,4

*Se muestran sólo aquellas actividades en las que se garantiza la preservación del secreto estadístico.*

En 2024 el número de locales del sector construcción en la Región de Murcia es de 12.662, siendo los más frecuentes los pertenecientes a empresas de 0-1 trabajadores (69,9%), seguidos de aquellos de empresas de 2-9 trabajadores (21,9%).

	Número de locales		VAB (miles de €)		Personal ocupado	
	2024	%	2024	%	2024	%
<i>Total Construcción</i>	12.662	100,0	1.709.475	100,0	38.209	100,0
0-1 ocupados	8.855	69,9	220.154	12,9	6.986	18,3
2-9 ocupados	2.774	21,9	425.802	24,9	10.691	28,0
10-19 ocupados	596	4,7	316.423	18,5	6.949	18,2
20-49 ocupados	332	2,6	354.376	20,7	7.270	19,0
50-249 ocupados	103	0,8	367.117	21,5	5.638	14,8
250 y más ocupados	2	0,0	25.604	1,5	675	1,8

En relación al tamaño de la empresa, el mayor peso en el VAB del sector construcción lo presentan las empresas de 2-9 ocupados, con un 24,9% del VAB total, seguido por los tramos de 50-249 ocupados (21,5%), 20-49 ocupados (20,7%) y 10-19 ocupados (18,5%). Finalmente, las empresas de 0-1 trabajadores y de 250 o más contribuyen al VAB del sector construcción en un 12,9% y 1,5%, respectivamente.

Respecto al empleo en el sector, la categoría que concentra mayores números es la de empresas de 2-9 trabajadores, con un 28,0% del personal ocupado del sector, seguido por los tramos de 20-49 ocupados (19,0%), 0-1 ocupados (18,3%) y 10-19 ocupados (18,2%).

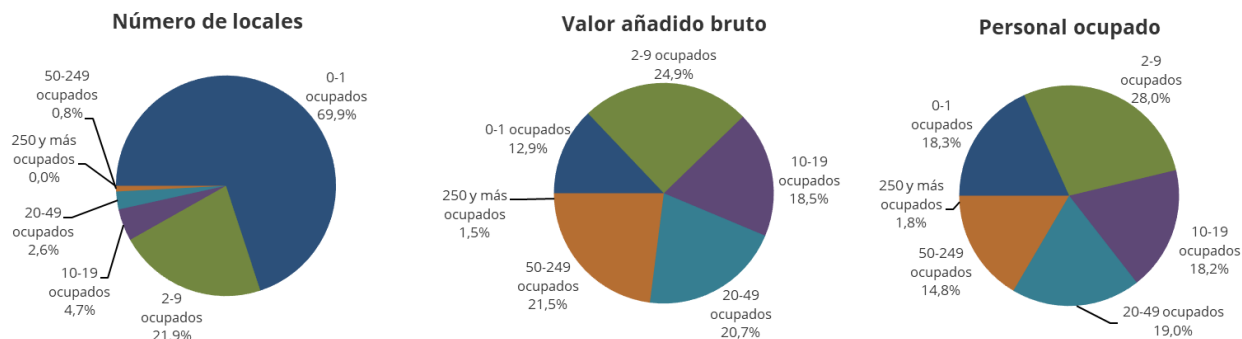

Definiendo la productividad como el cociente entre el VAB y el personal ocupado, en el sector de la construcción de la Región de Murcia en 2024 destacan las empresas de 50-249 ocupados, con un VAB medio de 65,1 miles de euros por trabajador empleado, seguido por las empresas de 20-49 ocupados con un VAB medio de 48,7 miles de euros por trabajador y por las de 10-19 ocupados con un VAB medio de 45,5 miles de euros por trabajador.

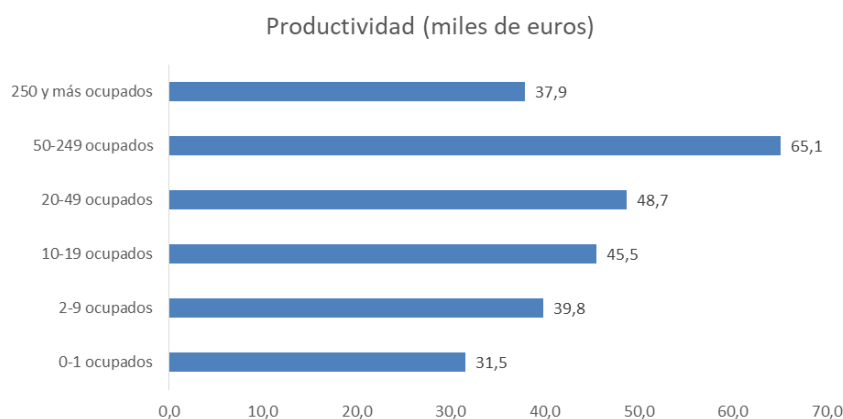

### Estadística Estructural de Empresas en los sectores de Industria, Construcción, Comercio y Servicios.

La publicación de la Estadística Estructural de Empresas del año 2024 permite conocer con detalle las principales variables económicas de los sectores de industria, construcción y servicios de mercado no financieros. Para el conjunto de los sectores encontramos un valor añadido bruto a coste de los factores (VAB) que se sitúa en 20.756 millones de euros, empleando a más de 475 mil personas (en media anual).

SECTOR	Cifra de negocio		Valor Añadido Bruto		Personal ocupado	
	Millones de euros	% del total	Millones de euros	% del total	Personas	% del total
Industria	32.386	37,6	6.728	32,4	88.604	18,6
Construcción	4.635	5,4	1.709	8,2	38.209	8,0
Comercio	33.873	39,3	5.153	24,8	128.243	26,9
Servicios	15.249	17,7	7.166	34,5	220.876	46,4
<i>Total</i>	<i>86.143</i>	<i>100,0</i>	<i>20.756</i>	<i>100,0</i>	<i>475.932</i>	<i>100,0</i>

Analizando los datos de 2024 encontramos que la industria aporta un 32,4% del VAB mientras ocupa al 18,6% del personal ocupado. El comercio representa el 24,8% del VAB y emplea al 26,9% de los ocupados. El sector servicios, con un 46,4% de personal ocupado sobre el total, supone el 34,5% del VAB total. Finalmente, el sector construcción aporta el 8,2% del VAB y el 8,0% del personal ocupado.

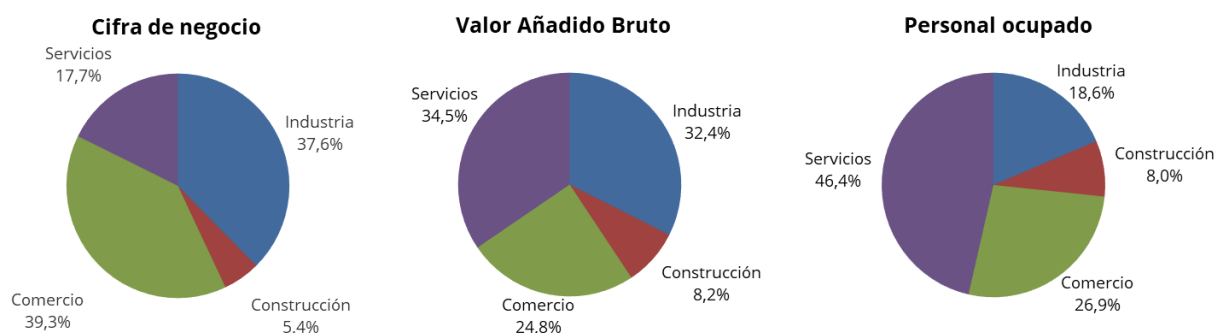

En cuanto a la cifra de negocios, el sector que más destaca es el comercio, acumulando un 39,3% de la cifra de negocios de la Región de Murcia en 2024, seguido del sector industrial con un 37,6%. Por su parte, el sector servicios acumula el 17,7% y el sector de la construcción, el 5,4% restante.

Para un análisis más detallado, en el sector industrial se utiliza la actividad económica principal del establecimiento para el caso de empresas multilocalizadas. En los sectores construcción, comercio y servicios se utiliza la actividad principal de la empresa para todas sus sedes.

[Ir a tablas \(ECONET\)](#)

Consejería de Economía, Hacienda, Portavocía, Fondos Europeos y Transformación Digital.  
 Dirección General de Economía, Estrategia y Contratación Centralizada.  
 Avda. Teniente Flomesta, s/n, 3ª planta, Edif. Anexo Teléfono: 968362059