



barrios del casco urbano: municipio de Murcia.

Censo de Población 1.991

Consejería de Economía y Hacienda
Dirección General de Economía y Planificación
Centro Regional de Estadística de Murcia





PUBLICACIÓN DISPONIBLE EN SOPORTE INFORMÁTICO

Edita: Consejería de Economía y Hacienda.
Comunidad Autónoma de la Región de Murcia.

Elabora: Centro Regional de Estadística de Murcia.
Dirección General de Economía y Planificación.
C/ San Juan de Dios, 2-1º
30001-MURCIA.
Telfs. 968362050 / 968362054
Fax. 968362052

Imprime: Imprenta Regional

Fotografía Portada: Luis Garay García. "Barrio del Carmen". Fragmento de
óleo sobre lienzo 72 x 90 cm.

Depósito Legal:

© Copyright/Derechos reservados. (Se autoriza la reproducción parcial citando la fuente).





PRESENTACIÓN

Para la realización de los Censos de Población y Vivienda de 1.991 en la Región de Murcia, la Comunidad Autónoma firmó un Convenio de Colaboración con el Instituto Nacional de Estadística, en virtud del cual éste se encargó de los trabajos de campo, y el Centro Regional de Estadística (CREM), de la Dirección General de Economía y Planificación, se responsabilizó de la grabación y depuración de la información recogida, la cual ha posibilitado una exhaustiva explotación de la información censal, que ha visto la luz a través de un amplio plan de difusión.

Los Censos de Población y Viviendas son una fuente muy rica de información estadística, y principalmente los de 1.991, ya que se grabaron el 100% de los cuestionarios censales. La publicación de los resultados del Censo de Población es una ocasión única -fruto de una de las operaciones más importantes y complejas dentro del campo de la estadística- para conocer en profundidad la estructura socioeconómica de nuestra sociedad, y además al nivel de desagregación geográfico que se quiera, siempre que se respete el secreto estadístico.

Por otra parte, es una realidad que cada vez hay un mayor incremento de demandas de información para unidades territoriales municipales, e incluso inferiores al municipio, por parte de las Administraciones Locales, por parte de las Comunidades Autónomas para la planificación y gestión de sus competencias, de la Unión Europea que necesita datos detallados de zonas geográficas concretas para la adjudicación de sus fondos comunitarios, así como por parte de universidades, investigadores, empresas, etc.

Los censos son una fuente única para atender estas demandas. El presente tomo es el último trabajo que ha abordado, cuando el tiempo lo ha permitido, el Centro Regional de Estadística, no pudiendo perder la oportunidad de difundir la información que se ha obtenido de los barrios del casco urbano del municipio de Murcia, atendiendo las demandas nombradas anteriormente, pero también como un acercamiento de los datos estadísticos a la realidad cotidiana de los ciudadanos.

Todos estos trabajos han sido un primer paso de un camino que continuará en los próximos censos de población y viviendas del 2.001, que nos permitirán observar los cambios y tendencias de la población en las diferentes áreas geográficas de la Región a lo largo de diez años.

Por último deseo expresar mi agradecimiento al Instituto Nacional de Estadística, a cuantas personas han participado en el proyecto y, especialmente, a los ciudadanos, sin cuya colaboración a la hora de cumplimentar los cuestionarios, no hubiese resultado posible esta publicación que revierte en los mismos la información que individualmente en su día se les solicitó.

JUAN BERNAL ROLDÁN
Consejero de Economía y Hacienda





INTRODUCCIÓN

El Centro Regional de Estadística (CREM), de la Dirección General de Economía y Planificación, asumió la grabación de la totalidad de los cuestionarios censales de población y viviendas de 1.991, y asimismo realizó la validación e imputación de los ficheros correspondientes, obteniendo con ello unos datos de gran calidad.

El objetivo perseguido con la participación en las tareas censales ha sido disponer de una exhaustiva explotación a partir de la abundante información que proporcionan los Censos, y ponerla a disposición de los ciudadanos.

Es evidente que nuestro objetivo ha sido conseguido satisfactoriamente, dada la demanda que han tenido hasta ahora todos los tomos que se han publicado de los Censos de Población y Viviendas de 1.991: cuatro tomos de Datos Regionales, cuatro con Datos por Municipios y uno con información a nivel de Entidades de Población. Además se ha de destacar la mayor relevancia que han adquirido los Censos que nos ocupan, los cuales se realizan cada diez años, ya que a partir de 1.991, en virtud de una sentencia del Tribunal Supremo (s. 16-11-1988), el Padrón Municipal de Habitantes solo contiene los datos personales precisos para las relaciones jurídicas públicas. Son, por tanto los mencionados Censos, la única fuente estadística de la que se pueden obtener datos de las características demográficas, económicas y sociales de la población, a nivel de la Región, de sus municipios, de sus entidades de población, e incluso para ámbitos geográficos inferiores como los núcleos de población u otros, siempre que se respete el secreto estadístico.

Por todo lo mencionado anteriormente la Sección de Estadísticas Demográficas y Sociales del Centro Regional de Estadística ha elaborado esta publicación en la que se reflejan tablas estadísticas con información de gran interés para el casco urbano del municipio de Murcia y cada uno de sus barrios.

La publicación se estructura del siguiente modo: en el primer apartado se reflejan las Características Básicas de la población. En el segundo apartado se incluyen las tablas sobre Educación. El tercero está dedicado a la Actividad Económica. El tercer y cuarto apartado se ocupan de la Fecundidad y Hogares respectivamente. Y el último apartado recoge las tablas estadísticas sobre Viviendas. También se ofrece un análisis de resultados con el que se ha pretendido destacar, de forma sucinta, los datos más importantes de la Entidad Singular Murcia y de sus núcleos en comparación unos con otros.

Espero que esta publicación tenga tan favorable acogida como todas las anteriores de los Censos de Población y Vivienda, los cuales nos han ido permitiendo poco a poco conocer como somos los habitantes de la Región de Murcia.

IVET RAMÓN MUÑOZ MORENO
Director General de Economía y Planificación



ÍNDICE

CONCEPTOS Y CLASIFICACIONES	11
ANÁLISIS DE RESULTADOS	23
TABLAS ESTADÍSTICAS	39
CARACTERÍSTICAS BÁSICAS	41
1.1. Población según edad y sexo. Ambos sexos	41
1.2. Idem. Hombres	44
1.3. Idem. Mujeres	47
2.1. Población según año de nacimiento y sexo. Grupos quinquenales. Ambos sexos	50
2.2. Idem. Hombres	52
2.3. Idem. Mujeres	54
3.1. Población según estado civil y sexo. Ambos sexos	56
3.2. Idem. Hombres	57
3.3. Idem. Mujeres	58
4.1. Población según lugar de nacimiento en relación a la residencia y sexo. Ambos sexos	59
4.2. Idem. Hombres	60
4.3. Idem. Mujeres	61
5.1. Población según nacionalidad y sexo. Ambos sexos	62
5.2. Idem. Hombres	63
5.3. Idem. Mujeres	64
EDUCACIÓN	65
6.1. Población según estudios en curso, por sexo. Ambos sexos	65
6.2. Idem. Hombres	66
6.3. Idem. Mujeres	67
7.1. Tasas de escolaridad de población de 4 y más años por grupos de edad y sexo. Ambos sexos	68
7.2. Idem. Hombres	69
7.3. Idem. Mujeres	70
8.1. Población de 10 y más años según nivel de instrucción, por sexo. Ambos sexos	71
8.2. Idem. Hombres	73
8.3. Idem. Mujeres	75
9.1. Tasas de analfabetismo de la población de diez y más años, por grupos de edad y sexo. Ambos sexos77	
9.2. Idem. Hombres	79
9.3. Idem. Mujeres	81
ACTIVIDAD ECONÓMICA	83
10.1. Población de 16 y más años según relación con la actividad, por sexo. Ambos sexos	83
10.2. Idem. Hombres	85



10.3. Idem. Mujeres	87
11. Tasas de actividad, ocupación y paro por sexo	89
12.1. Población económicamente activa según grupos de edad, por sexo. Ambos sexos	90
12.2. Idem. Hombres	91
12.3. Idem. Mujeres	92
13.1. Población ocupada por grupos de edad y sexo. Ambos sexos	93
13.2. Idem. Hombres	94
13.3. Idem. Mujeres	95
14.1. Población ocupada según situación profesional, por sexo. Ambos sexos	96
14.2. Idem. Hombres	97
14.3. Idem. Mujeres	98
15.1. Población ocupada según sector de actividad económica, por sexo. Ambos sexos	99
15.2. Idem. Hombres	100
15.3. Idem. Mujeres	101
16.1. Población ocupada según profesión, por sexo. Ambos sexos	102
16.2. Idem. Hombres	104
16.3. Idem. Mujeres	106
17.1. Población parada por grupos de edad y sexo. Ambos sexos	108
17.2. Idem. Hombres	109
17.3. Idem. Mujeres	110
18.1. Población parada habiendo trabajado antes según sector de actividad económica, por sexo. Ambos sexos	111
18.2. Idem. Hombres	112
18.3. Idem. Mujeres	113
19.1. Población ocupada según nivel de instrucción, por sexo. Ambos sexos	114
19.2. Idem. Hombres	116
19.3. Idem. Mujeres	118
20.1. Población parada habiendo trabajado antes según nivel de instrucción, por sexo. Ambos sexos	120
20.2. Idem. Hombres	122
20.3. Idem. Mujeres	124
21.1. Población parada buscando su primer empleo según nivel de instrucción, por sexo. Ambos sexos	126
21.2. Idem. Hombres	128
21.3. Idem. Mujeres	130

FECUNDIDAD 132

22. Número medio de hijos y coeficiente de variación de mujeres de 15 y más años según número de hijos nacidos vivos, por estado civil	132
23. Número medio de hijos y coeficiente de variación de mujeres no solteras de 15 y más años según número de hijos nacidos vivos, por edad	133

HOGARES 135

24. Hogares según tamaño	135
25. Hogares según tipo	136
26. Personas que viven solas por sexo y estado civil	137
27.1. Personas que viven solas según edad y sexo. Ambos sexos	138
27.2. Idem. Hombres	139
27.3. Idem. Mujeres	140
28. Hogares unifamiliares con un núcleo según tipo de núcleo	141
29. Hogares por relación con la actividad económica de la persona de referencia	142





VIVIENDAS	144
30. Viviendas según clase	144
31. Viviendas principales según año de construcción y régimen de tenencia	145
32. Viviendas principales según superficie útil y según número de habitaciones	146
33. Viviendas principales según instalaciones	147
MAPA	149
Mapa de los barrios del casco urbano del municipio de Murcia	149





CONCEPTOS Y CLASIFICACIONES

Población de Derecho:

Con respecto a un ámbito geográfico determinado el total de RESIDENTES, ya estén presentes o ausentes en un momento determinado.

Ámbito Poblacional:

Incluye a la población de derecho y a las viviendas de la Entidad Singular Murcia dentro del Municipio de Murcia.

Ámbito Temporal:

El recuento de los habitantes y de las viviendas se ha hecho con referencia a la fecha censal y las características de los mismos se refieren, bien a ésta, o bien a un período de tiempo perfectamente definido para cada una de ellas. La fecha de referencia es el día 1 de marzo de 1.991, y el momento censal las cero horas del mismo día.

La recogida de datos de las características económicas se realiza con referencia a los siete días inmediatamente anteriores a la fecha de referencia. Para la pregunta sobre fecundidad la referencia temporal abarca toda la vida de las personas.

Ámbito Geográfico:

El ámbito geográfico incluye a los núcleos de población, un total de 27, de la Entidad Singular Murcia que se encuentra dentro del Municipio de Murcia. (De forma coloquial a la Entidad Singular Murcia se le denomina “casco urbano” y a los núcleos que la forman “barrios”).

Entidades de Población:

Las entidades de población son subdivisiones territoriales de los municipios.

Se considera **entidad singular de población** cualquier área habitable del término municipal, habitada o excepcionalmente deshabitada, claramente diferenciada dentro del mismo, y que es conocida por una denominación específica, que la identifica sin posibilidad de confusión. Una entidad singular puede pertenecer o no a una entidad colectiva. El casco urbano de Murcia es una Entidad Singular que se denomina Murcia y que no pertenece a ninguna Entidad Colectiva.

Se define **entidad colectiva de población** como unidad intermedia entre la entidad singular y el municipio. Las agrupaciones de entidades singulares de población conforman estas entidades colectivas con personalidad propia y un origen marcadamente histórico.

Entidades de población del municipio de Murcia: Se relacionan las entidades colectivas y las entidades singulares no incluidas en colectivas que integran el municipio de Murcia:



CÓDIGO MUN.	CÓDIGO E. C.	CÓDIGO E. S.	NOMBRE
030	01	00	Albatalia (La)
030	02	00	Alberca (La)
030	03	00	Algezares
030	04	00	Aljucer
030	05	00	Alquerías
030	06	00	Arboleja (La)
030	00	02	Baños y Mendigo
030	00	03	Barqueros
030	00	16	Beniaján
030	10	00	Cabezo de Torres
030	11	00	Cañada Hermosa
030	12	00	Cañadas de San Pedro
030	00	04	Carrascoy
030	00	05	Casillas (Lugar de) o Ermita de Buendía
030	17	00	Churra
030	17	00	Churra
030	15	00	Cobatillas
030	16	00	Corvera
030	00	06	Dolores (Los)
030	19	00	Era Alta
030	20	00	Esparragal
030	21	00	Garres y Lages
030	22	00	Gea y Truyols
030	25	00	Javalí Viejo
030	26	00	Jeronimos y Avilese y Balsicas de Arriba
030	28	00	Llano de Brujas
030	00	08	Lobosillo
030	00	09	Martínez del Puerto (Los)
030	30	00	Monteagudo
030	00	01	Murcia
030	31	00	Nonduermas
030	32	00	Ñora (La)
030	00	17	Palmar (El) o Lugar de Don Juan
030	00	10	Puebla de Soto
030	35	00	Puente Tocinos
030	36	00	Puntal (El)
030	37	00	Raal (El)
030	38	00	Ramos (Los)
030	00	11	Raya (La)
030	00	12	Rincón de Beniscornia
030	41	00	Rincón de Seca
030	42	00	San Benito
030	00	18	San Ginés
030	00	19	San Jose de la Vega
030	43	00	Sangonera la Seca
030	00	13	Sangonera la Verde o Ermita Nueva
030	45	00	Santa Cruz
030	46	00	Santiago y Zaraiche
030	47	00	Santo Angel
030	00	14	Sucina
030	49	00	Torreaguera
030	50	00	Valladolises y Lo Jurado
030	00	15	Zarandona
030	52	00	Zeneta



Núcleos de Población:

Una Entidad Singular puede estar formada por uno o varios núcleos de población. Se considera núcleo de población a un conjunto de al menos diez edificaciones que estén formando calles, plazas y otras vías urbanas; por excepción, el número de edificaciones podrá ser inferior a 10, siempre que la población que habita las mismas supere los 50 habitantes.

La Entidad Singular Murcia del municipio de Murcia está formada por los siguientes 27 núcleos de población: Barriomar, Buenos Aires, El Carmen, La Catedral, Espinardo, La Fama, La Flota, Infante Juan Manuel, Nuestra Señora de la Fuensanta, La Paz, San Andrés, San Antolín, San Antón, San Bartolomé, San Basilio, San Juan, San Lorenzo, San Miguel, San Nicolás, San Pedro, San Pío X, Santa Catalina, Santa Eulalia, Santa María de Gracia, Santiago el Mayor, Vista Alegre y Vistabella.

Familia:

La familia se define como el grupo de personas (dos o más) que, residiendo en la misma vivienda familiar, comparten algunos gastos en común y están vinculadas por lazos de parentesco, ya sean de sangre o políticos, e independientemente de su grado. Aunque desde el punto de vista sociológico quizá convendría haber puesto algún límite a la noción de parentesco, con vistas a la definición de *familia* resulta mucho más operativo trabajar con un concepto del mismo lo más amplio posible y que, por otra parte, no desvirtúa la realidad.

Hogar:

El hogar se define como el conjunto de personas que, residiendo en la misma vivienda, comparten gastos comunes ocasionados por el uso de la vivienda y/o gastos de alimentación. Se pueden distinguir dos tipos de hogares. los unipersonales, formados por una sola persona, y los multipersonales, que están formados por dos o más personas.

Las diferencias entre hogar y familia son:

- a) El hogar puede ser unipersonal, mientras que la familia tiene que constar, por lo menos, de dos miembros.
- b) Los miembros de un hogar multipersonal no tienen necesariamente que estar emparentados, mientras que los miembros de una familia sí.

Núcleo Familiar:

Como unidad jerárquica intermedia entre el habitante y la familia está el núcleo familiar. La idea del núcleo familiar corresponde a una concepción restringida de la familia, limitada a los vínculos de parentesco más estrechos (padre (madre)-hijo y relación de pareja). Existen cuatro tipos de núcleo familiar:

- a) Matrimonio o pareja sin hijos.
- b) Matrimonio o pareja con uno o más hijos.
- c) Padre solo con uno o más hijos.
- d) Madre sola con uno o más hijos.

Para la determinación de los núcleos familiares se han tenido en cuenta los dos criterios siguientes:

1. La relación padre (madre)-hijo tiene siempre preferencia sobre la de hijo-padre (madre); es decir, si un hijo no emparejado es a su vez padre de un hijo no emparejado, ambos formarán un núcleo de tipo c) y, por tanto, aquél a pesar de no estar emparejado, no formará parte del núcleo de sus padres.
2. La relación de pareja tendrá siempre preferencia sobre la relación hijo-padre (madre).



Vivienda:

Se entiende por vivienda, a efectos del Censo, todo recinto estructuralmente separado e independiente que, por la forma en que fue construido, reconstruido, transformado o adaptado, está concebido para ser habitado por personas o, si no fuese así, esté efectiva y realmente habitado en la fecha del Censo.

Vivienda familiar:

La vivienda familiar se define como toda habitación o conjunto de habitaciones y sus dependencias que ocupan un edificio o una parte estructuralmente separada del mismo y que, por la forma en que han sido construidas, reconstruidas o transformadas están destinadas a ser habitadas por una o varias personas, y en la fecha censal no se utilizan totalmente para otros fines. Las viviendas familiares serán incluidas en el Censo de Viviendas, con independencia de que estén ocupadas o no en el momento censal.

Las viviendas familiares se clasifican según el uso de que son objeto:

Vivienda principal: Vivienda utilizada durante todo el año, o la mayor parte de él como residencia habitual o permanente.

Vivienda secundaria o de temporada: Vivienda utilizada solamente parte del año, de forma estacional, periódica o esporádica y no constituye residencia habitual de una o varias personas.

Vivienda desocupada: Vivienda que, sin encontrarse en estado ruinoso, se encuentra deshabitada.

Otro tipo de vivienda: Viviendas que no pueden clasificarse en ninguna de las tres clases anteriores porque sus características no se ajustan a ellas (viviendas de estudiantes, viviendas destinadas a alquileres de corta duración que están utilizadas todo o gran parte del año, ...).

No consta: Incluye aquellas viviendas que no han podido clasificarse en ninguna de las rúbricas anteriores por no haber sido posible obtener información sobre ellas, ni siquiera a través de informantes indirectos.

Alojamientos:

Se denominan alojamientos todos los recintos que no responden totalmente a la definición de vivienda familiar, bien por ser móviles, semipermanentes o improvisados, o bien porque no han sido concebidos en un principio con fines residenciales, pero que, sin embargo, constituyen la residencia de una o varias personas en el momento del censo. Se clasifican en fijos y móviles.

Establecimientos colectivos:

Se consideran establecimientos colectivos las viviendas o edificios destinados a ser habitados por un grupo de personas que no constituyen familia, sometidas a una autoridad o régimen común, o unidas por objetivos o intereses personales comunes. A efectos censales, se incluyen como establecimientos colectivos tanto los establecimientos colectivos propiamente dichos (conventos, cuarteles, asilos, residencias de estudiantes, prisiones) como los hoteles, pensiones y establecimientos análogos.

Cuando dentro de un establecimiento colectivo existan viviendas de carácter familiar destinadas al personal directivo, administrativo o de servicio del establecimiento, éstas serán censadas aparte, como tales viviendas familiares, con sus correspondientes habitantes.

Estudios en curso:

Se recoge únicamente para las personas que estuvieran cursando estudios de cualquier tipo en la fecha censal,



entendiendo por estudios aquellos que tienen un programa establecido, una duración mínima de tres meses y están asociados a un centro de enseñanza oficial o privado. Si se estuvieran cursando simultáneamente varios estudios, se ha consignado aquel que el informante consideraba como principal.

Las tablas referentes a la población que está cursando estudios, solo corresponde a los residentes en Viviendas Familiares, ya que esta pregunta no se les formula a los residentes en Establecimientos Colectivos.

La siguiente relación corresponde a la Clasificación Internacional Normalizada de la Educación (CINE):

- *Enseñanza Preescolar:* Jardín de infancia y Párvulos.
- *Enseñanzas de primer grado:* incluye EGB (cursos primero a quinto), enseñanza de adultos a este nivel y educación especial.
- *Enseñanzas de segundo grado:*
 - Primer ciclo: EGB (cursos sexto a octavo) y enseñanza de adultos a este nivel.
 - Segundo ciclo: Formación Profesional de primer grado, Formación Profesional de segundo grado, BUP y COU.
 - Otras enseñanzas de segundo grado: Artes Aplicadas y Oficios Artísticos, Cerámica, Conservatorio de Música y Escuelas de Arte Dramático y Danza, Escuelas de Idiomas y cualquier otro estudio que exija para cursarlo el título de Graduado Escolar o equivalente.
- *Tercer grado:* Estudios de Arquitectura e Ingeniería Técnicas y otras Escuelas Universitarias; Estudios de Facultades o Colegios Universitarios y Escuelas Técnicas Superiores (1º y 2º ciclos); Estudios de Doctorado y de Postgraduado o de especialización para licenciados; Otras enseñanzas de tercer grado: Enseñanza Superior Militar, Enseñanza Náutica, Turismo, Educación Física, y cualquier otro estudio que exija para cursarlo BUP, COU, Bachiller Superior o Formación Profesional de Segundo Grado.
- *Enseñanzas no clasificables:* Formación Profesional Ocupacional y Otras enseñanzas.

Para una determinada edad, la [tasa de escolaridad](#) se define como el porcentaje de personas que realizan estudios en la fecha censal sobre la población total de esa edad.

Nivel de instrucción:

Se recoge para sólo para las personas con 10 y más años, y se considera que una persona ha alcanzado un determinado nivel de instrucción cuando ha terminado y aprobado todos los cursos de ese nivel y está en condiciones, por tanto, de obtener el título o diploma correspondiente. Se utiliza la siguiente clasificación:

- *Analfabetos:* Personas que no saben leer o escribir, comprendiéndola, una breve y sencilla exposición de hechos relativos a su vida corriente.
- *Sin estudios:* Incluye a los individuos que saben leer y escribir pero no han asistido a la escuela o han asistido menos de cinco años.
- *Primer grado:* Estudios Primarios, cinco cursos de EGB o equivalente.
- *Enseñanzas de segundo grado:*
 - *Primer ciclo:* Bachiller elemental (general, laboral o técnico), Graduado Escolar, EGB completa o equivalente.
 - *Segundo ciclo:* Formación Profesional de Primer Grado, Oficialía Industrial, Formación Profesional de Segundo Grado, Maestría Industrial, Bachiller Superior y BUP.



- *Otras enseñanzas de segundo grado:* Artes Aplicadas y Oficios Artísticos, Cerámica, Conservatorio de Música y Escuelas de Arte Dramático y Danza, Escuelas de Idiomas y cualquier otro estudio que exija para cursarlo el título de Graduado Escolar o equivalente.
- *Tercer grado:*
 - Arquitectura e Ingeniería Técnicas, Diplomado de Escuelas Técnicas Superiores, Diplomado de Escuelas Universitarias y de Facultades y Colegios Universitarios. Arquitectura e Ingeniería Superior y Licenciados Universitarios.
 - Doctorado y Titulaciones de estudios de postgrado o de especialización para licenciados.
 - Otras Titulaciones Superiores no Universitarias: Enseñanza Superior Militar, Enseñanza Náutica, Turismo, Educación Física, y cualquier otro estudio que exija para cursarlo BUP, COU, Bachiller Superior o Formación Profesional de segundo grado.

Para una determinada edad, se define la **tasa de analfabetismo** como el número de personas por cada 1.000 habitantes de esa edad que se han clasificado como analfabetas en la variable nivel de instrucción.

Relación con la actividad económica:

Con esta pregunta se pretende conocer la relación entre cada persona y la actividad económica. Debían contestarla todos los residentes y se admitían hasta tres respuestas. Ya que el 94% de los individuos contesta solamente una opción, se ha optado por tomar la primera de ellas con el fin de clasificar a la población en Población Activa, Población Inactiva y Población Contada Aparte.

Población ocupada: Son todas aquellas personas de 16 o más años que durante la semana de referencia han tenido un trabajo por cuenta ajena (asalariados) o han ejercido una actividad por cuenta propia, trabajando al menos una hora a cambio de un sueldo, salario, beneficio empresarial o ganancia familiar, en metálico o en especie. Aquellas personas que en dicha semana estuvieran temporalmente ausentes de su trabajo por enfermedad, vacaciones, etc. se consideran también ocupadas.

Población parada: Todas las personas de 16 o más años que durante la semana de referencia han estado simultáneamente:

- Sin trabajo, es decir, que no han tenido un empleo por cuenta ajena o por cuenta propia.
- En busca de trabajo, es decir, que han tomado medidas concretas para buscar un trabajo por cuenta ajena o hayan hecho gestiones para establecerse por su cuenta.
- Disponibles para trabajar en un empleo por cuenta ajena o propia.

Los parados se subdividen en parados que buscan primer empleo y parados que han trabajado anteriormente.

Población inactiva: Abarca a todas las personas no clasificadas como ocupadas o paradas en la semana de referencia. Comprende las siguientes categorías:

- Jubilados: Personas que reciben una pensión de jubilación o invalidez.
- Otros pensionistas: Personas que perciben una pensión distinta de jubilación o invalidez.
- Incapacitados permanentemente para trabajar.
- Estudiantes.
- Labores del hogar.
- Otra situación (menores no escolarizados, rentistas...).



Población contada aparte: Comprende a los que se encuentran cumpliendo el Servicio Militar.

Tasa de actividad: Porcentaje de población de 16 y más años que se encuentra activa.

Tasa de ocupación: Es el porcentaje de activos que se encuentran ocupados.

Tasa de paro: Es el porcentaje de activos que se clasifican como parados.

Profesión:

La profesión se refiere a la clase de trabajo desempeñado en la semana del 22 al 28 de febrero de 1.991 para los ocupados. Para los parados que han trabajado anteriormente se obtiene información referida a su última ocupación.

En el caso de tener más de una ocupación el dato se refiere a la principal, siendo esta la que así considera la persona censada.

Los datos se han clasificado de acuerdo con la precodificación de profesiones que propone la hoja censal. Esta clasificación responde al intento de adaptarse a la Clasificación Nacional de Ocupaciones vigentes (CNO-79) (cuando menos a nivel de grandes grupos) y a la última revisión de la Clasificación Internacional Uniforme de Ocupaciones (ISCO-88).

La clasificación de profesiones es la siguiente:

Profesionales, técnicos y similares.

01.- Arquitectos, ingenieros, médicos, ATS, profesionales (con titulación superior o técnica y diplomados) de las ciencias: químicas, físicas, geológicas, matemáticas, informáticas y similares.

02.- Personal auxiliar de:

Ciencias, ingeniería, medicina, navegación aérea, navegación marítima, comunicaciones, etc. (técnicos de laboratorio, auxiliares de clínica, controladores de vuelo, delineantes, fotógrafos, programadores informática, operadores informáticos, técnicos de imagen, técnicos de sonido, etc.).

03.- Escritores, artistas, miembros del clero, profesionales del espectáculo, profesionales del deporte.

04.- Personal docente, profesionales del derecho, asistentes sociales, economistas, psicólogos, sociólogos y profesionales asimilados.

Directivos y Gerentes de la Administración Pública y las Empresas.

05.- Miembros de los órganos de gobierno, legislativos y consultivos, personal directivo de las administraciones públicas, directores y gerentes de empresas públicas y privadas (se excluyen los propietarios de establecimientos agrícolas, comerciales y hoteleros que, además trabajan en los mismos en funciones no directivas propias de dichos establecimientos).

Servicios administrativos en las empresas y en la Administración Pública.

06.- Jefes de oficinas administrativas públicas o privadas (Jefes de personal, de administración, etc.), jefes e Inspectores de transportes y comunicaciones (jefes de estación, correos, etc.).



- 07.-** Resto de empleados administrativos (mecnógrafos, grabadores, etc.), personal de ventanilla, recepcionistas, telefonistas, carteros, mensajeros, cajeros, cobradores, revisores, loteros, empleados de registros, notaría, seguros, y similares.

Comercio.

- 08.-** Agentes y corredores de comercio, representantes comerciales, jefes de compras, jefes de ventas, viajantes, agentes de seguros, subastadores, tasadores, y similares.
- 09.-** Dependientes de comercio, vendedores, demostradores y similares, propietarios de establecimientos comerciales que trabajan en los mismos.

Hostelería, servicios personales, de protección y seguridad, domésticos y similares.

- 10.-** Personal de hostelería (incluye los propietarios de establecimientos hoteleros que trabajan en los mismos) y de servicios personales (peluqueros, empleados de pompas fúnebres, encargados de guardarropa, etc.), trabajadores dedicados al cuidado de personas, guías, azafatas, y similares.
- 11.-** Trabajadores de los servicios de protección y seguridad (policías, bomberos, etc.)
- 12.-** Personal de servicio doméstico y de limpieza de viviendas e inmuebles, porteros, acomodadores, trabajadores de servicios no mencionados anteriormente.

Agricultura, ganadería, silvicultura, pesca y caza.

- 13.-** Agricultores, ganaderos, pescadores, cazadores, trabajadores forestales, etc., propietarios de explotaciones agrarias, ganaderas, pesqueras o forestales que trabajan en las mismas.

Construcción, Industria, Minería y Transportes.

- 14.-** Contraмаestres, capataces, encargados, supervisores, jefes de taller de empresas industriales, mineras y de la construcción.
- 15.-** Trabajadores especializados de la construcción y mantenimiento de edificios (carpinteros, albañiles, pintores, parqueteros, encofradores, etc.).
- 16.-** Trabajadores especializados de la minería e industrias extractivas, de la metalurgia y construcción de maquinaria (mineros, fontaneros, soldadores, herreros, mecánicos, ajustadores, electricistas, reparadores de radio, televisión y electrodomésticos, instaladores de líneas eléctricas, etc.).
- 17.-** Trabajadores especializados de las industrias: Textil, confección, piel, cuero, y calzado, artes gráficas, elaboración de alimentos y bebidas, artesanos (joyeros, relojeros, ceramistas, ebanistas y similares).
- 18.-** Operadores de instalaciones industriales (operadores de cadenas de montaje, hornos, serrerías, centrales eléctricas, etc.); operadores y montadores de maquinaria fija (para productos químicos, textiles, alimenticios, de metal, madera, etc.); conductores y operadores de maquinaria móvil (taxistas, camioneros, conductores de trenes, autobuses, etc.); operadores de grúas, montacargas, tractores, segadoras, excavadoras, etc.; marineros de cubierta y similares.



Peones y trabajadores no especializados.

- 19.-** Peones (de albañil, agrícolas, mineros, etc.) y otros trabajadores no especializados (barrenderos, lavaplatos, embaladores a mano, limpiabotas, trabajadores manuales de la carga y descarga, etc.).

Profesionales de las Fuerzas Armadas.

- 20.-** Profesionales de las Fuerzas Armadas.

Situación profesional:

Esta característica se refiere, para los ocupados, a la situación profesional en su ocupación principal durante la semana de referencia. Para las personas desempleadas que hayan trabajado anteriormente se refiere a la situación profesional en el último empleo. Comprende las siguientes categorías:

- Empresario, profesional o trabajador por cuenta propia que emplea personal.
- Miembro de cooperativa de trabajo asociado que trabaja en la misma.
- Persona que trabaja sin remuneración reglamentada en la empresa o negocio de un familiar con el que convive.
- Persona que trabaja con carácter fijo, a sueldo, comisión, jornal, u otra clase de remuneración.
- Persona que trabaja con carácter eventual o temporal a sueldo, comisión, jornal, u otra clase de remuneración.
- Otra situación.

Actividad del establecimiento:

Con esta pregunta se recoge la clase de actividad económica del establecimiento en el que una persona activa ocupada ejerce su ocupación principal, entendiendo como tal a la que haya dedicado más horas durante esa semana. Los parados habiendo trabajado antes y los jubilados deben referirla a la actividad del establecimiento donde ejercieron su último empleo.

Se entiende por establecimiento toda unidad productora de bienes o servicios (fábrica, taller, mina, hotel, etc.) situada en un emplazamiento físico definido y que está bajo la dirección o control de una sola empresa. La actividad del establecimiento puede ser distinta de la de la empresa propietaria del mismo.

La clasificación de actividades económicas es la siguiente:

Agricultura y pesca.

- 01.-** Agricultura, ganadería, caza y silvicultura (producción y servicios anexos).

- 02.-** Pesca y piscicultura.



Industrias extractivas.

- 03.- Extracción de combustibles sólidos, petróleo, gas natural y minerales radioactivos.
- 04.- Resto de industrias extractivas: Hierro, minerales metálicos no energéticos (piedra, sal, etc.).

Industrias manufactureras.

- 05.- Industrias de productos: Alimenticios, bebidas y tabaco.
- 06.- Industrias: Textil, cuero, calzado, confecciones textiles.
- 07.- Industrias: Madera, corcho (contrachapados, cestería, espartería, etc.).
- 08.- Industrias: Papel, artes gráficas, edición y reproducción de soportes grabados (video, sonido, etc.).
- 09.- Coquerías, refino de petróleo, tratamiento de combustibles nucleares.
- 10.- Fabricación de productos químicos (gases industriales, abonos, cauchos, pinturas, productos farmacéuticos, jabones, etc.). Fabricación de fibras artificiales y sintéticas. Fabricación de productos minerales no metálicos (cemento, hormigón, yeso, vidrio, cerámica, ladrillos, etc.).
- 11.- Producción de metales (siderurgia, producción de metales no férreos, fundición, etc.).
- 12.- Fabricación de productos metálicos (carpintería metálica, ferretería, forja y otros tratamientos de metales, etc.). Construcción de máquinas, equipo y material mecánico (motores y turbinas, maquinaria industrial y agrícola, armas, electrodomésticos, etc.).
- 13.- Fabricación de equipo y material eléctrico, electrónico y óptico (ordenadores, material fotográfico, receptores de radio y televisión, relojes, etc.).
- 14.- Fabricación de material de transporte (vehículos de motor, bicicletas, naves y piezas para su reparación).
- 15.- Fabricación de productos de caucho y materias plásticas. Otras industrias manufactureras (fabricación de muebles, artículos de deporte, juguetes, joyería, bisutería, etc.).

Producción, transporte y distribución de energía eléctrica, gas y agua.

- 16.- Producción, transporte y distribución de energía eléctrica, gas y agua.

Construcción (incluye fontanería, carpintería, pintura, instalaciones eléctricas, etc.).

- 17.- Construcción (incluye fontanería, carpintería, pintura, instalaciones eléctricas, etc.)

Servicios.

- 18.- Venta, mantenimiento y reparación de vehículos a motor. Gasolineras.
- 19.- Comercio al por mayor e intermediarios del comercio.



- 20.- Comercio al por menor y reparaciones de efectos personales y enseres domésticos.**
- 21.- Hoteles, restaurantes y bares.**
- 22.- Transportes y actividades anexas (manipulación de mercancías, agencias de viaje, etc.). Comunicaciones (correos, teléfonos, etc.).**
- 23.- Instituciones financieras (bancos, cajas de ahorro y otros intermediarios financieros). Seguros (excepto seguros sociales obligatorios).**
- 24.- Actividades inmobiliarias y de alquiler de bienes (muebles o inmuebles). Servicios prestados a las empresas (asesorías, consultoras informáticas, etc.).**
- 25.- Educación (incluye autoescuelas, academias y similares).**
- 26.- Sanidad, servicios veterinarios y asistencia social.**
- 27.- Administraciones públicas, Defensa y Seguridad Social (incluye funciones administrativas, inspectores de planificación, gestión, producción y similares. Por tanto se excluyen las actividades sanitarias, asistenciales y educativas).**
- 28.- Servicio doméstico.**
- 29.- Otros servicios: Recreativos, culturales y deportivos (teatro, radio, etc.), personales (peluquería, tintorería, etc.), representaciones diplomáticas.**

La clasificación de la Actividad del Establecimiento está basada en la Clasificación de Actividades Económicas (CNAE-74), como en su versión revisada (CNAE-Rev 1).

+

+

ANÁLISIS DE RESULTADOS

En el Comentario de Resultados se pretende reflejar las diferencias socioeconómicas de los diferentes barrios del casco urbano a través del análisis de la estructura por edad de la población residente en cada uno de los núcleos, así como de sus niveles educativos y su relación con la actividad económica.

Para ello se han utilizado las tablas que se han considerado más adecuadas de esta publicación, y también se han aportado datos del resto del municipio de Murcia que permiten contrastar las características de la Entidad Singular Murcia.

1. POBLACIÓN Y ESTRUCTURA POR EDAD. 1991-1996

En este primer apartado se ofrece una comparación de la población del Censo de Población a 1-3-1.991 y la de la Renovación del Padrón Municipal de Habitantes a 1-5-1.996. Asimismo se establece una comparación de las estructuras por edad de la población en estas dos fechas. La clasificación de la población por edad a 1-5-1.996 ha de considerarse provisional, ya que el total no coincide con las cifras oficiales de población, debido a que todavía no se han llevado a cabo los procesos de imputación correspondientes.

El casco urbano de Murcia es una entidad singular que integra a 27 núcleos de población o barrios. Su población era en 1991 de 152.962 habitantes, siendo en 1996 de 157.161, aumentando en 4.199 (un 2,75%), si bien el municipio en su totalidad aumenta en mayor proporción, un 5,38%, debido fundamentalmente al crecimiento del resto de las entidades (o pedanías) del municipio de Murcia, ya que incrementan su población en 13.460 habitantes, un 7,69 %.

También destaca la pérdida de peso de la población del casco urbano sobre el total municipal, representando el 46,62 % en 1.991 y el 45,45 % en 1996.

Todo ello lo vemos reflejado en la tabla A, junto con la evolución experimentada por los barrios del centro urbano. De los 27 barrios que componen el casco urbano 13 aumentan su población, perdiendo 14 barrios.

El barrio que ha experimentado un mayor crecimiento tanto en números absolutos como relativos es La Flota, ya que aumenta 1.716 habitantes, le sigue el barrio del Carmen, San Antón, Vista Alegre, Santa María de Gracia y San Antolín - en concreto, estos son los que aumentan más de 500 habitantes -, por el contrario, el núcleo que más retrocede (en números absolutos) es San Miguel (-996 habitantes), destacando también con el mismo signo negativo, La Fama, La Paz o Vistabella.

En el mapa se refleja gráficamente las zonas que pierden población, diez de estos 14 barrios se concentran en gran parte del centro y del centro-este, y aquellos que ganan se extienden por toda la zona norte, oeste y gran parte de la del sur, con barrios tan grandes como el Carmen (el más poblado con 20.695 habitantes en 1.996) o el Infante (el siguiente barrio más poblado con 14.572 habitantes en 1.996).



Tabla A: Población 1991-1996

	Población 1-3-1991	Población 1-5-1996	Diferencia Absoluta	Variación Relativa (%)
E. S. MURCIA	152.962	157.161	4.199	2,75
Barriomar	2.018	1.937	- 81	-4,01
Buenos Aires	2.449	2.425	- 24	-0,98
Carmen (El)	19.452	20.695	1.243	6,39
Catedral (La)	2.170	2.520	350	16,13
Espinardo	7.660	7.947	287	3,75
Fama (La)	10.138	9.501	- 637	-6,28
Flota (La)	2.609	4.325	1.716	65,77
Infante Juan Manuel	14.257	14.572	315	2,21
N. Sra. de la Fuensanta	473	465	- 8	-1,69
Paz (La)	6.008	5.599	- 409	-6,81
San Andrés	1.893	2.266	373	19,70
San Antolín	4.230	4.789	559	13,22
San Antón	8.492	9.306	814	9,59
San Bartolomé	1.347	1.327	- 20	-1,48
San Basilio	4.133	4.542	409	9,90
San Juan	5.630	5.601	- 29	-0,52
San Lorenzo	3.781	3.607	- 174	-4,60
San Miguel	10.627	9.631	- 996	-9,37
San Nicolás	3.538	3.270	- 268	-7,57
San Pedro	1.731	1.880	149	8,61
San Pío X	929	888	- 41	-4,41
Santa Catalina	1.828	1.653	- 175	-9,57
Santa Eulalia	3.284	3.053	- 231	-7,03
Sta. María de Gracia	12.578	13.149	571	4,54
Santiago el Mayor	5.205	5.423	218	4,19
Vista Alegre	11.386	12.078	692	6,08
Vistabella	5.116	4.712	- 404	-7,90
RESTO MUNICIPIO	175.138	188.598	13.460	7,69
MUNICIPIO MURCIA	328.100	345.759	17.659	5,38
TOTAL REGIÓN	1.045.601	1.097.249	51.648	4,94



Mapa: Crecimiento de la población. 1991-1996

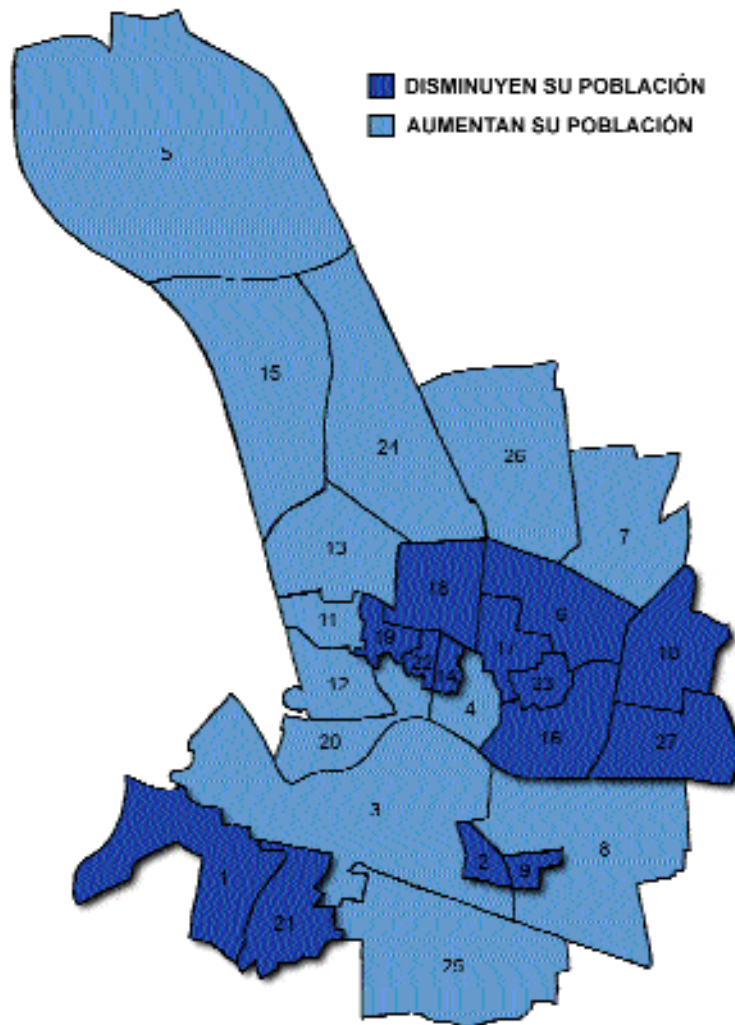

- | | | |
|----------------------------|-------------------|--------------------------|
| 1. Barriomar | 10. Paz (La) | 19. San Nicolás |
| 2. Buenos Aires | 11. San Andrés | 20. San Pedro |
| 3. Carme (El) | 12. San Antolín | 21. San Pío X |
| 4. Catedral (La) | 13. San Antón | 22. Santa Catalina |
| 5. Espinardo | 14. San Bartolomé | 23. Santa Eulalia |
| 6. Fama (La) | 15. San Basilio | 24. Sta. María de Gracia |
| 7. Flota (La) | 16. San Juan | 25. Santiago el Mayor |
| 8. Infante Juan Manuel | 17. San Lorenzo | 26. Vista Alegre |
| 9. N. Sra. de la Fuensanta | 18. San Miguel | 27. Vistabella |



En la tabla B podemos observar la evolución de la estructura por edad de la población tanto del municipio de Murcia, como de su casco urbano y del resto del municipio.

En primer lugar resalta la disminución del grupo de menores de 20 años en los tres ámbitos considerados, como consecuencia de la persistente disminución de la fecundidad desde los últimos dos decenios.

En segundo lugar el aumento de la población en los otros dos grupos de edad, de 20 a 64 años y de 65 y más años; en el primer caso influenciado por el ingreso de cohortes nacidas en el primer quinquenio de los 70, cuando todavía no había comenzado el continuado descenso de la fecundidad, que se produciría a partir del segundo lustro de los setenta. También contribuyen a este aumento la entrada de inmigrantes extranjeros en edad de trabajar.

En cuanto al aumento proporcional de la población de 65 y más años es el claro reflejo del alargamiento de la esperanza de vida, pero sobre todo, de la disminución de la fecundidad ya referida más arriba.

Tabla B: Estructura por edad de la población (grandes grupos). 1991-1996

	Porcentajes							
	TOTAL		Menores de 20 años		De 20 a 64		De 65 y más	
	1991	1996 (*)	1991	1996 (*)	1991	1996 (*)	1991	1996 (*)
E. S. MURCIA								
Porcentajes	100,00	100,00	31,26	27,00	56,23	60,07	11,05	12,93
RESTO MUNICIPIO								
Porcentajes	100,00	100,00	32,71	28,71	55,85	58,38	11,45	12,90
TOTAL MUNICIPIO								
Porcentajes	100,00	100,00	32,03	27,93	56,71	59,15	11,26	12,91

(*) Datos provisionales.

Nota: Poblaciones a 1-3-1991 y 1-5-1996.

La tabla C nos permite conocer las disminuciones o aumentos del número de habitantes de todos los núcleos por grandes grupos de edad, así como su variación relativa, de 1991 a 1996.

Es generalizada la disminución de la población de menos de 20 años, ya que de los 27 barrios que conforman el casco urbano disminuye en 22, de éstos destacan en los tres primeros puestos (variaciones relativas negativas) Santa Catalina, San Miguel y la Fama (-31,78%, -29,83% y -27,47% respectivamente).

También sufren importantes disminuciones San Nicolás, Barriomar y Santa Eulalia. Todos estos barrios duplican la variación del conjunto del casco urbano que es del -11,61%.

Por último, en relación a los barrios que han perdido población joven es interesante resaltar el barrio del Infante D. Juan Manuel que a pesar de perder a 909 habitantes menores de 20 años (lo que representa una variación relativa del -15,81%), es el núcleo en el que este grupo poblacional tiene un mayor peso -un 33,33%-, seguido de la Flota con un 30,43%.



Tabla C: Estructura por edad de la población (grandes grupos). 1991-1996 (Continúa)

	MENOR DE 20				DE 20 A 64			
	1996 (*)	1991	1996-1991	Variación Relativa	1996 (*)	1991	1996-1991	Variación Relativa
TOTAL	42.262	47.813	- 5.551	- 11,61	94.036	88.244	5.792	6,56
Barriomar	471	607	- 136	- 22,41	1.153	1.173	- 20	- 1,71
Buenos Aires	685	747	- 62	- 8,30	1.432	1.466	- 34	- 2,32
Carmen (El)	5.474	5.906	- 432	- 7,31	12.528	11.362	1.166	10,26
Catedral (La)	666	572	94	16,43	1.431	1.242	189	15,22
Espinardo	2.227	2.424	- 197	- 8,13	4.633	4.356	277	6,36
Fama (La)	2.407	3.318	- 911	- 27,46	5.956	6.001	- 45	- 0,75
Flota (La)	1.313	862	451	52,32	2.669	1.520	1.149	75,59
Infante Juan Manuel	4.840	5.749	- 909	- 15,81	8.687	7.775	912	11,73
N. Sra. de la Fuensanta ..	101	100	1	1,00	238	239	- 1	- 0,42
Paz (La)	1.479	1.767	- 288	- 16,30	3.147	3.403	- 256	- 7,52
San Andrés	641	533	108	20,26	1.318	1.092	226	20,70
San Antolín	1.261	1.213	48	3,96	2.890	2.505	385	15,37
San Antón	2.783	2.936	- 153	- 5,21	5.670	4.880	790	16,19
San Bartolomé	278	295	- 17	- 5,76	736	750	- 14	- 1,87
San Basilio	1.250	1.361	- 111	- 8,16	2.619	2.335	284	12,16
San Juan	1.484	1.709	- 225	- 13,17	3.344	3.245	99	3,05
San Lorenzo	875	1.039	- 164	- 15,78	2.094	2.176	- 82	- 3,77
San Miguel	1.882	2.682	- 800	- 29,83	6.015	6.517	- 502	- 7,70
San Nicolás	793	1.050	- 257	- 24,48	1.999	2.092	- 93	- 4,45
San Pedro	424	470	- 46	- 9,79	1.092	956	136	14,23
San Pío X	218	260	- 42	- 16,15	516	525	- 9	- 1,71
Santa Catalina	337	494	- 157	- 31,78	1.072	1.098	- 26	- 2,37
Santa Eulalia	699	894	- 195	- 21,81	1.822	1.917	- 95	- 4,96
Sta. María de Gracia	3.629	4.115	- 486	- 11,81	7.904	7.164	740	10,33
Santiago el Mayor	1.623	1.783	- 160	- 8,97	3.161	2.906	255	8,77
Vista Alegre	3.406	3.710	- 304	- 8,19	7.352	6.617	735	11,11
Vistabella	1.016	1.217	- 201	- 16,52	2.558	2.932	- 374	- 12,76



Tabla C: Estructura por edad de la población (grandes grupos). 1991-1996 (Conclusión)

	DE 65 Y MÁS				TOTAL			
	1996 (*)	1991	1996-1991	Variación Relativa	1996 (*)	1991	1996-1991	Variación Relativa
TOTAL	20.237	16.905	3.332	19,71	156.535	152.962	3.573	2,34
Barriomar	310	238	72	30,25	1.934	2.018	- 84	-4,16
Buenos Aires	300	236	64	27,12	2.417	2.449	- 32	-1,31
Carmen (El)	2.618	2.184	434	19,87	20.620	19.452	1.168	6,00
Catedral (La)	399	356	43	12,08	2.496	2.170	326	15,02
Espinardo	1.043	880	163	18,52	7.903	7.660	243	3,17
Fama (La)	1.039	819	220	26,86	9.402	10.138	- 736	-7,26
Flota (La)	333	227	106	46,70	4.315	2.609	1.706	65,39
Infante Juan Manuel	994	733	261	35,61	14.521	14.257	264	1,85
N. Sra. de la Fuensanta ..	123	134	- 11	- 8,21	462	473	- 11	-2,33
Paz (La)	944	838	106	12,65	5.570	6.008	- 438	-7,29
San Andrés	301	268	33	12,31	2.260	1.893	367	19,39
San Antolín	606	512	94	18,36	4.757	4.230	527	12,46
San Antón	837	676	161	23,82	9.290	8.492	798	9,40
San Bartolomé	306	302	4	1,32	1.320	1.347	- 27	-2,00
San Basilio	647	437	210	48,05	4.516	4.133	383	9,27
San Juan	763	676	87	12,87	5.591	5.630	- 39	-0,69
San Lorenzo	590	566	24	4,24	3.559	3.781	- 222	-5,87
San Miguel	1.740	1.428	312	21,85	9.637	10.627	- 990	-9,32
San Nicolás	464	396	68	17,17	3.256	3.538	- 282	-7,97
San Pedro	322	305	17	5,57	1.838	1.731	107	6,18
San Pío X	154	144	10	6,94	888	929	- 41	-4,41
Santa Catalina	271	236	35	14,83	1.680	1.828	- 148	-8,10
Santa Eulalia	526	473	53	11,21	3.047	3.284	- 237	-7,22
Sta. María de Gracia	1.579	1.299	280	21,56	13.112	12.578	534	4,25
Santiago el Mayor	619	516	103	19,96	5.403	5.205	198	3,80
Vista Alegre	1.296	1.059	237	22,38	12.054	11.386	668	5,87
Vistabella	1.113	967	146	15,10	4.687	5.116	- 429	-8,39

(*) Datos provisionales.

Nota: Población a 1-3-1991 y 1-5-1996.

En cuanto a los cinco barrios que aumentan su población de menos de 20 años -dejando al margen a Nuestra Señora de la Fuensanta que solo aumenta en 1 habitante- La Flota sobresale con una variación relativa del 52,32% (de hecho es el barrio que sigue al Infante en cuanto al peso de este grupo de edad con un 30,43%), le siguen, aunque a distancia, San Andrés (20,36%), La Catedral (16,43%) y San Antolín (3,96%).

En el grupo opuesto, de 65 y más años, también el aumento es generalizado (a excepción del barrio Nuestra Señora de la Fuensanta que disminuye tan solo en 11 habitantes). Los tres barrios que mas sobresalen por el incremento en cifras relativas de esta población son San Basilio (un 48,05%), La Flota (46,70%) y el Infante Juan Manuel (35,61%),



sin embargo, en estos dos últimos núcleos, a pesar del importante crecimiento relativo del grupo de 65 y más años es el que menos peso tiene en su estructura por edad de todos los barrios del casco urbano (alrededor de un 7%), situándose en el otro extremo barrios como Nuestra Señora de la Fuensanta, Vistabella, San Bartolomé o San Miguel (tabla D).

También destaca en cifras absolutas el barrio del Carmen con un aumento de 434 habitantes de 65 y más años, casi los mismos (-432) que pierde en el grupo de menores de 20 años.

Es importante señalar que -al igual que ocurre con el grupo de los menores de 20 años-, la distancia entre el núcleo que mayor porcentaje de población de 65 y más años y el que menos ha disminuido de 1991 a 1996, pasan de 23,19 a 19,77 puntos de diferencia, lo cual refleja que el envejecimiento de la población es un fenómeno generalizado que afecta a toda la Entidad Singular.

Por último el grupo intermedio y más numeroso -en 1.996 representa el 60% de la población del casco urbano- crece en los cinco años considerados en 5.792 habitantes (un 6,56%). Esta cifra es el resultado del incremento de la población en 14 barrios del casco urbano y de la disminución en 13. En estos 13 núcleos también disminuye la población menor de 20 años y la población total de cada uno de ellos, aumentando solo la de 65 y más años, pero este grupo de mayores no tiene todavía el peso suficiente para determinar la evolución de sus poblaciones.

Tabla D: Estructura por edad de la población a 1-5-1996 (*)

	Porcentajes		
	Menores de 20 años	De 20 a 64	De 65 y más
E. S. MURCIA	27,00	60,07	12,93
Barriomar	24,35	59,62	16,03
Buenos Aires	28,34	59,25	12,41
Carmen (El)	26,55	60,76	12,70
Catedral (La)	26,68	57,33	15,99
Espinardo	28,18	58,62	13,20
Fama (La)	25,60	63,35	11,05
Flota (La)	30,43	61,85	7,72
Infante Juan Manuel	33,33	59,82	6,85
N. Sra. de la Fuensanta	21,86	51,52	26,62
Paz (La)	26,55	56,50	16,95
San Andrés	28,36	58,32	13,32
San Antolín	26,51	60,75	12,74
San Antón	29,96	61,03	9,01
San Bartolomé	21,06	55,76	23,18
San Basilio	27,68	57,99	14,33
San Juan	26,54	59,81	13,65
San Lorenzo	24,59	58,84	16,58
San Miguel	19,53	62,42	18,06
San Nicolás	24,36	61,39	14,25
San Pedro	23,07	59,41	17,52
San Pío X	24,55	58,11	17,34
Santa Catalina	20,06	63,81	16,13
Santa Eulalia	22,94	59,80	17,26
Sta. María de Gracia	27,68	60,28	12,04
Santiago el Mayor	30,04	58,50	11,46
Vista Alegre	28,26	60,99	10,75
Vistabella	21,68	54,58	23,75

(*) Datos provisionales.



2. POBLACIÓN EXTRANJERA SEGÚN NACIONALIDAD.

En la tabla E observamos que hay un total de 541 extranjeros residiendo en la Entidad Singular Murcia, representando el 64,4% de los 840 que hay en todo el municipio de Murcia.

Tabla E: Extranjeros residentes según nacionalidad. 1991

NACIONALIDAD	ENTIDAD SINGULAR MURCIA		MUNICIPIO DE MURCIA
	Nº Absolutos	Porcentajes	
TOTAL	541	100,00	840
Europeos	224	41,40	390
Africanos	78	14,42	130
Ámerica del Norte	15	2,77	23
Ámerica Central	16	2,96	25
Ámerica del Sur	136	25,14	196
Asia	72	13,31	76
Oceanía	-	-	-
Apatridas	8		11

De los 840 extranjeros que residen en el casco urbano de Murcia un 64%, en concreto 541 extranjeros siendo la mayoría europeos (un 41,4%). En la tabla 5 de la publicación podemos observar que éstos destacan por su presencia en los barrios de El Carmen, El Infante Juan Manuel, San Miguel y Santa María de Gracia.

A continuación se sitúan los procedentes de América del Sur (el 24,14%) viviendo fundamentalmente, en el barrio del Carmen y en el Infante Juan Manuel.

También es significativa la presencia de los extranjeros procedentes de África (el 14,42%) y de los asiáticos (el 13,31% de todos los residentes extranjeros). Los primeros, que suman un total de 78, residían en el Censo de 1991 principalmente en el Carmen, San Antolín, Espinardo y Vista Alegre; los segundos en los barrios de San Miguel, Santa María de Gracia o San Pedro.

3. NIVEL DE INSTRUCCIÓN.

En la tabla F se observan notables diferencias en el nivel educativo alcanzado por la población del casco urbano y del resto del municipio.

Tanto en la Entidad Singular Murcia como en el resto del municipio el porcentaje más alto corresponde a los que han alcanzado el primer grado, si bien el peso en los niveles educativos inferiores hasta el primer ciclo de segundo grado (8º de E.G.B.), son superiores en el resto del municipio con respecto a los de la E.S. Murcia, siendo por tanto las proporciones de población en los niveles educativos más altos superiores en el casco urbano.

Las mayores diferencias se detectan en los extremos. En la población "sin estudios" hay una diferencia de 14,44 puntos, a favor del resto del municipio, y una diferencia de 12,16 puntos en los titulados universitarios, a favor del casco urbano. Estos representan tan solo un 2,85% en el resto del municipio frente al 15,01% en los residentes en el casco urbano y además en este caso hay un mayor número de personas con estudios universitarios que sin estudios.



Tabla F: Población según nivel de instrucción en la E.S. Murcia y el resto del Municipio. 1991

Porcentajes

	Entidad Singular Murcia	Resto del Municipio	Municipio de Murcia
TOTAL	100,00	100,00	100,00
No sabe leer o escribir	1,81	5,14	3,58
Sin estudios	14,36	28,80	22,03
Primer Grado	26,45	29,79	28,22
Segundo Grado. Primer ciclo . . .	20,90	22,26	21,62
Segundo Grado. Segundo ciclo .	19,78	10,81	15,02
Segundo Grado. Otras titulacio- nes medias	1,17	0,28	0,70
Tercer Grado	15,01	2,85	8,55
Escuelas Universitarias	6,84	1,69	4,11
Facultades	7,00	1,05	3,84
Estudios de Doctorado	1,17	0,11	0,61
Estudios Superiores no universi- tarios	0,51	0,08	0,28

La tabla G refleja los niveles de instrucción alcanzados por barrios. Se pueden establecer tres grupos en relación a las cifras que refleja la Entidad Singular de Murcia en su conjunto, y teniendo en cuenta los porcentajes de población de los niveles inferiores -desde los que no saben leer o escribir hasta el primer ciclo de 2º grado, es decir los que tienen hasta graduado escolar-, y por otro lado los porcentajes de la población que ha terminado el bachillerato y estudios universitarios.

El primer grupo, con niveles de instrucción bajos, estaría formado por los barrios de Barriomar, Buenos Aires, Espinardo, Nuestra Sra. de la Fuensanta, La Paz, San Basilio, San Pío X, Santiago el Mayor, San Andrés, La Flota y Vistabella. De éstos La Paz destaca por tener la mayor tasa de analfabetismo (un 69 por mil).

El segundo grupo lo conforman aquellos cuya población ha alcanzado un nivel de instrucción superior a la media del casco urbano en su conjunto; son los once siguientes: La Catedral, San Bartolomé, San Lorenzo, San Miguel, San Antón, San Nicolás, San Pedro, Santa Catalina, La Fama, San Juan y Santa Eulalia; los cinco primeros destacan por tener las mayores proporciones de población con estudios universitarios -en torno al 29%, casi el doble que la media de la entidad singular de Murcia, que se sitúa en el 15%.

Hay un tercer grupo en los que más bien predomina un nivel de instrucción medio, que teniendo en cuenta los niveles de bachillerato y estudios universitarios, se pueden ordenar de la siguiente forma -de superior a inferior-: Vista Alegre, El Infante, El Carmen, Santa María de Gracia y San Antolín.



Tabla G: Población de 10 y más años según nivel de instrucción. 1991

	TOTAL	No sabe leer o escribir	Sin estudios	Primer Grado	Segundo Grado			Est. Super. no universit.	Estudios universit.
					1er ciclo	2º ciclo	Ot. titulac. medias		
E. S. MURCIA	100,00	1,81	14,36	26,45	20,90	19,78	1,17	0,51	15,01
Barriomar	100,00	4,34	22,10	35,41	23,55	11,64	0,33	0,06	2,56
Buenos Aires	100,00	0,76	14,87	31,55	23,83	20,78	0,19	0,05	7,96
Carmen (El)	100,00	1,21	11,68	28,65	22,44	21,71	0,82	0,31	13,17
Catedral (La)	100,00	1,15	7,22	16,79	16,37	25,52	2,56	0,73	29,65
Espinardo	100,00	5,62	30,51	28,15	20,24	11,97	0,46	0,06	2,99
Fama (La)	100,00	1,72	11,98	23,73	19,44	20,54	1,48	0,91	20,20
Flota (La)	100,00	2,54	14,25	25,10	26,55	20,61	1,04	0,09	9,80
Infante Juan Manuel	100,00	0,95	11,11	28,33	22,76	19,74	1,16	0,39	15,57
N. S. de la Fuensanta	100,00	4,16	26,79	30,25	23,56	10,85	0,46	0,00	3,93
Paz (La)	100,00	6,91	26,21	31,31	22,19	10,62	0,17	0,08	2,52
San Andrés	100,00	3,65	17,95	28,48	19,17	20,02	0,49	0,12	10,10
San Antolín	100,00	1,53	19,31	24,54	20,24	18,47	1,69	0,49	13,73
San Antón	100,00	0,72	11,41	24,16	21,87	22,01	2,14	0,56	17,13
San Bartolomé	100,00	0,33	3,35	23,86	16,83	24,51	3,02	1,06	27,04
San Basilio	100,00	3,94	19,90	34,15	25,77	12,94	0,45	0,06	2,79
San Juan	100,00	0,97	10,72	22,76	22,74	21,26	1,42	0,80	19,33
San Lorenzo	100,00	0,45	8,23	19,31	16,45	22,75	1,90	0,96	29,95
San Miguel	100,00	0,41	7,40	17,66	17,03	25,04	2,14	1,09	29,23
San Nicolás	100,00	1,31	11,91	21,56	16,93	23,96	1,61	0,85	21,86
San Pedro	100,00	0,52	13,53	23,95	16,44	22,39	1,68	1,42	20,06
San Pío X	100,00	1,09	38,88	36,09	15,43	7,17	0,12	0,00	1,22
Santa Catalina	100,00	0,42	7,83	17,78	14,38	25,67	3,52	1,27	29,13
Santa Eulalia	100,00	1,24	15,96	22,77	19,09	20,98	1,20	0,62	18,13
Sta. María de Gracia	100,00	1,34	12,36	28,35	21,95	20,07	0,82	0,51	14,59
Santiago el Mayor	100,00	2,97	26,08	33,22	22,30	12,44	0,20	0,18	2,61
Vista Alegre	100,00	1,14	14,01	25,70	21,15	21,34	0,99	0,51	15,16
Vistabella	100,00	2,40	13,13	34,65	19,95	19,23	1,01	0,48	9,15



4. ACTIVIDAD ECONÓMICA.

En la tabla 11 de la publicación encontramos las tasas de actividad, ocupación y paro para cada uno de los barrios, así como para toda la Entidad Singular.

Para la entidad singular Murcia la tasa de ocupación es del 84,26% un poco superior a la del resto del municipio (83,72%), registrando en consecuencia una tasa de paro del 15,74%, inferior a la del resto del municipio (16,28%) y a la regional (17,02%).

Al igual que ocurre para el municipio de Murcia y para toda la Región, en el casco urbano la tasa de ocupación de los hombres es mayor que en las mujeres (con una diferencia de 7,38 puntos), y la tasa de paro, por tanto, inferior para los hombres.

Por barrios la tasa de ocupación más alta la registra San Bartolomé (90,61%), y le sigue San Lorenzo (87,34%), el Infante o San Pedro (87,11% y 87,09% respectivamente). También destacan por encima de la media de la entidad singular San Juan y San Antón.

Las tasas de ocupación más bajas y asimismo, las tasas de paro más altas, se observan en Nuestra Señora de la Fuensanta (26,67%), La Paz, Espinardo, San Basilio y Barriomar (20,13%). En el gráfico se muestran las tasas de paro de mayor a menor para cada uno de los barrios; también se puede constatar los que se encuentran por encima de la media de la Entidad Singular.

Gráfico: Tasas de paro. 1991

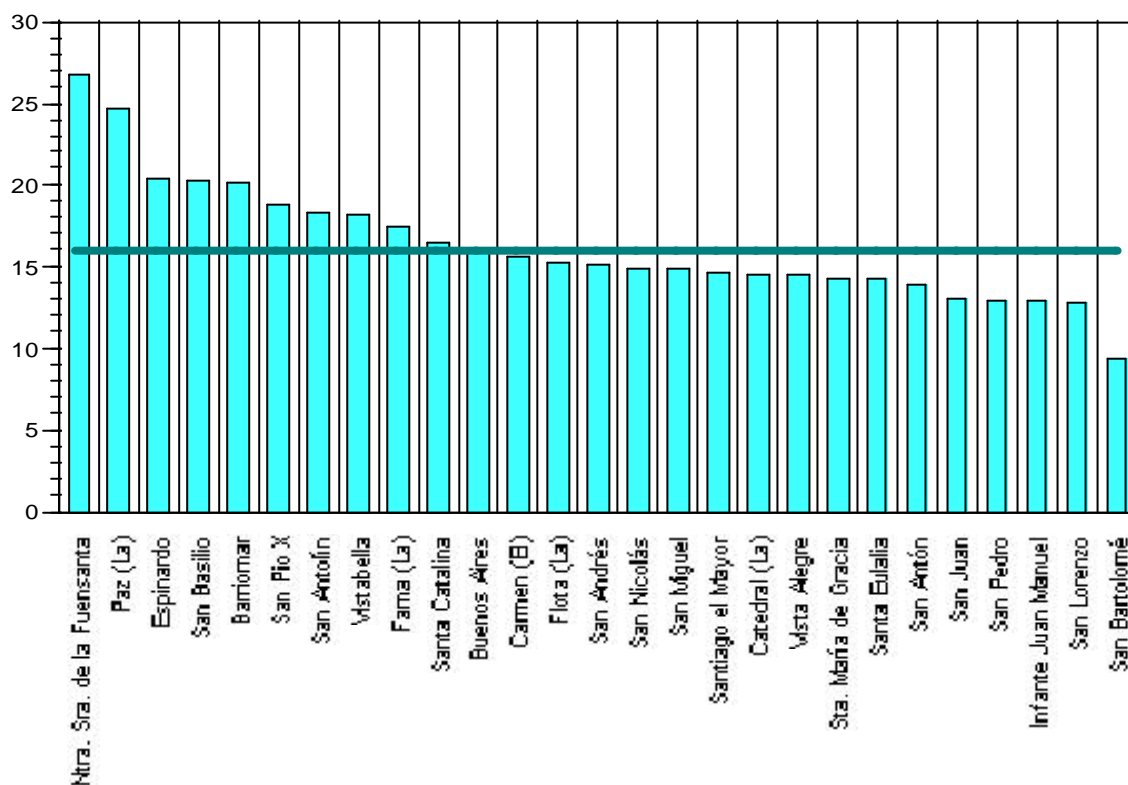



Con respecto a la estructura población económicamente inactiva el casco urbano muestra diferencias con el resto del municipio de Murcia; fundamentalmente destaca con una menor proporción de jubilados y de población dedicada a labores del hogar, probablemente a costa de una mayor proporción de mujeres económicamente activas, tanto ocupadas como paradas, con respecto al resto de entidades del municipio de Murcia.

Por último se observa destaca un mayor número de estudiantes residiendo dentro del casco urbano.

Tabla H: Población de 16 y más años económicamente inactiva. 1991

Porcentajes

ECONÓMICAMENTE INACTIVA	Entidad Singular Murcia	Resto Entidades	Municipio de Murcia
TOTAL	100,00	100,00	100,00
Jubilados	21,76	27,53	24,82
Otros pensionistas	10,37	11,99	11,23
Incapacitados	1,32	2,63	2,02
Estudiantes	28,08	14,48	20,87
Labores del hogar	37,81	42,79	40,45
Otra situación	0,66	0,57	0,61

4.1. POBLACIÓN OCUPADA SEGÚN SITUACIÓN PROFESIONAL.

La población ocupada de la Entidad Singular Murcia representa el 42% del total de la población de 16 y más años. Esta población, como se refleja en la tabla I, presenta grandes diferencias en su situación profesional con respecto al resto del municipio de Murcia. Estas divergencias se concretan en la población ocupada que trabaja con carácter fijo o eventual, principalmente, y en los empresarios que emplean o no personal. En concreto en el casco urbano el 66,22% de la población ocupada se encuentra contratado con carácter fijo y un 17,19% son contratados con carácter eventual, por tanto hay 21,17 puntos de diferencia en el primer caso y -17,44 en el segundo con respecto al resto del municipio.

También destacan las diferencias en las situaciones de empresarios y profesionales que emplean o no personal. Tanto en el casco urbano como en el resto del municipio son mas numerosos aquellos que no emplean personal, pero si en el casco urbano las diferencias son mínimas, en el resto del municipio estos representan un 12,70% frente al 4,82% de los empresarios y profesionales que emplean personal.

Tabla I: Población ocupada según situación profesional. 1991

SITUACIÓN PROFESIONAL	E.S. MURCIA		RESTO MUNICIPIO		MUNICIPIO DE MURCIA	
	Nº Absoluto	Porcentaje	Nº Absoluto	Porcentaje	Nº Absoluto	Porcentaje
TOTAL	49.040	100,00	54.084	100,00	103.124	100,00
Empresario que emplea personal	3.031	6,18	2.606	4,82	5.637	5,47
Empresario que no emplea personal	3.914	7,98	6.866	12,70	10.780	10,45
Miembro cooperativa	317	0,65	408	0,75	725	0,70
Persona que trabaja sin remuneración	371	0,76	694	1,28	1.065	1,03
Persona que trabaja fijo ..	32.476	66,22	24.366	45,05	56.842	55,12
Persona que trabaja eventual	8.432	17,19	18.731	34,63	27.163	26,34
Otra situación	499	1,02	413	0,76	912	0,88



En la tabla 14 de la publicación encontramos los datos de la población ocupada según situación profesional para cada uno de los barrios, de los cuales destacamos lo siguiente:

- Los cinco barrios más céntricos de Murcia -San Bartolomé, La Catedral, Santa Catalina, San Miguel y San Lorenzo- destacan por encima de la media de toda la Entidad Singular de Murcia en relación a los “empresarios o profesionales que emplean personal”. Por el contrario son los que están a la cola en relación al “personal que trabaja de forma eventual o temporal”.
- Los tres que destacan en “empresarios o profesionales que no emplean personal” son Nuestra Señora de la Fuensanta, Barriomar y San Basilio.
- En cuanto al personal que trabaja con carácter fijo se encuentra sobre todo en esta situación los residentes en San Antón (73,47% de su población ocupada), San Juan (73,10%), Buenos Aires (72,35%) o el Infante Juan Manuel (72,00%).
- Los tres primeros barrios que encabezan la lista de la población ocupada que trabaja con carácter eventual son Espinardo, La Paz y Santiago el Mayor (33,62%, 31,07% y 24,84% de la población ocupada, respectivamente).

4.2. POBLACIÓN OCUPADA POR SECTOR DE ACTIVIDAD.

En el casco urbano (tabla J) el 78% de la población ocupada lo está en el sector servicios, y si consideramos también las industrias manufactureras, se encuentra englobada el 92,75% de la ocupación.

Tabla J: Población ocupada según sector de actividad económica. 1991

SECTORES	E.S. MURCIA		RESTO MUNICIPIO		MUNICIPIO DE MURCIA	
	Nº Absoluto	Porcentaje	Nº Absoluto	Porcentaje	Nº Absoluto	Porcentaje
TOTAL	49.040	100,00	54.084	100,00	103.124	100,00
Agricultura y pesca	611	1,25	5.093	9,42	5.704	5,53
Industrias extractivas	103	0,21	123	0,23	226	0,22
Industrias manufactureras	7.233	14,75	12.921	23,89	20.154	19,54
Gas y agua	366	0,75	438	0,81	804	0,78
Construcción	2.479	5,06	8.048	14,88	10.527	10,21
Comercio y hostelería	9.959	20,31	11.972	22,14	21.931	21,27
Otros servicios	28.289	57,69	15.489	28,64	43.778	42,45

En comparación con el resto del municipio se destacan las siguientes diferencias:

- En el sector agricultura y pesca, solo existe un 1,25% de población ocupada, frente al 9,42% del resto del municipio.
- En las industrias manufactureras está ocupado el 14,75%, frente al 23,89% de la población del resto del municipio.
- En la construcción hay un 5,06% de población ocupada residente en el casco urbano, en el resto del municipio el 14,88%.
- Por último, la mayor diferencia la encontramos en “otros servicios” -que engloba: transportes, agencias de viajes, comunicaciones, instituciones financieras, actividades inmobiliarias, servicios prestados a las empresas, educación, sanidad, administraciones públicas, servicio doméstico, otros servicios- concentrándose el 57,69% de toda la población ocupada del casco urbano, casi el doble que en el resto del municipio.



La tabla 15 de la publicación nos permite contrastar la estructura sectorial de los 27 núcleos. Sobresalen en el sector “otros servicios” con porcentajes que van del 71% al 66% los barrios más céntricos como: San Miguel, La Catedral, San Lorenzo, Santa Catalina, San Bartolomé, San Juan y San Pedro.

En la cola de este sector se sitúan: San Pío X, Espinardo, San Basilio, Barriomar, Nuestra Señora de la Fuensanta, Santiago el Mayor o La Paz, siendo estos los barrios que encabezan los sectores de industrias manufactureras y de la construcción.

4.3. POBLACIÓN OCUPADA POR PROFESIÓN.

En el casco urbano predominan los “profesionales, técnicos y similares (27,84%), que junto con las personas ocupadas en “servicios administrativos en las empresas y en la Administración Pública” engloba a la mitad de la población ocupada (51,58%).

Tabla K: Población ocupada por profesión. 1991

PROFESIÓN	E.S. MURCIA		RESTO MUNICIPIO		MUNICIPIO DE MURCIA	
	Nº Absoluto	Porcentaje	Nº Absoluto	Porcentaje	Nº Absoluto	Porcentaje
TOTAL	49.040	100,00	54.084	100,00	103.124	100,00
Profesionales, técnicos y similares	13.655	27,84	3.963	7,33	17.618	17,08
Directivos y Gerentes ...	1.605	3,27	780	1,44	2.385	2,31
Servic. Administrativos ...	11.642	23,74	5.809	10,74	17.451	16,92
Comercio	7.862	16,03	7.482	13,83	15.344	14,88
Hostelería	4.929	10,05	5.930	10,96	10.859	10,53
Agricultura	323	0,66	2.298	4,25	2.621	2,54
Construcción	6.550	13,36	16.728	30,93	23.278	22,57
Peones	1.957	3,99	10.867	20,09	12.824	12,44
Fuerzas Armadas	517	1,05	227	0,42	744	0,72

En relación con el resto del municipio en la Entidad Singular de Murcia:

- Hay proporcionalmente más ocupados en “profesionales, técnicos y similares” (es el grupo donde se detecta una mayor diferencia, 20,51 puntos), “directivos y gerentes”, “servicios administrativos” y “comercio”.
- Hay menos ocupados en “agricultura y pesca”, “construcción, minería, industria y transporte” (con 17,6 puntos de diferencia), y en “peones y trabajadores no especializados” (con 16,1 puntos de diferencia). De hecho estas dos últimas profesiones aglutinan el 51% de la población ocupada en el resto del municipio.
- En la profesión “hostelería, servicios personales, de protección y seguridad, domésticos y similares”, tanto el casco urbano como el resto del municipio de Murcia reflejan alrededor del 10% de la población ocupada.

En la tabla 16 de la publicación podemos observar la distribución de la población ocupada por profesiones para cada uno de los barrios de la Entidad Singular de Murcia:

- “Profesionales, técnicos y similares” predominan en los barrios más céntricos del casco urbano: San Lorenzo, La Catedral, Santa Catalina, San Miguel, San Bartolomé, San Pedro o La Fama, -con diferencias respecto al porcentaje que representan los de esta profesión en toda la Entidad Singular (un 27,84%) que van de 19,52 puntos de diferencia en San Lorenzo a 9,34 en La Fama-. Estos mismos barrios son los que



encabezan también la lista de “Directivos y gerentes de la Administración Pública y de las empresas”, aunque con mucho menos distancia con respecto al dato registrado para toda la Entidad Singular de Murcia.

Asimismo, estos núcleos se sitúan en los últimos puestos por debajo del porcentaje de todo el casco urbano - en los profesionales de “construcción, industria, minería y transportes”, “peones y trabajadores no especializados” e incluso “comercio” y “hostelería, servicios personales, de protección y domésticos”.

Por el contrario donde menos residentes hay que sean “profesionales, técnicos y similares” y “Directivos y gerentes...” son en los barrios de San Pío X, Barriomar, Santiago el Mayor, La Paz, San Basilio, Espinardo o Nuestra Señora de la Fuensanta, predominando, en cambio, en las profesiones de “construcción, industria, minería y transportes”, “peones y trabajadores no especializados” y los dedicados a la “hostelería, servicios de protección y domésticos”.

Los tres barrios que predominan con residentes ocupados en las profesiones de “servicios administrativos” y “comercio” son: San Juan, San Antón y San Antolín en el primer caso, y Nuestra Señora de la Fuensanta, San Andrés y Santiago el Mayor en el segundo.

RESUMEN.

- El casco urbano de Murcia crece de 1.991 a 1.996 en 4.199 habitantes (2,75%), aumentando todo el municipio 17.659 habitantes (5,38%).

- La disminución de población joven y el aumento de población mayor es un fenómeno generalizado en casi todos los núcleos de la Entidad Singular. Se diferencian de la primera tendencia, aumentando su población de menos de 20 años, La Flota, San Andrés, La Catedral y San Antolín.

- La Entidad Singular Murcia se destaca con respecto al resto del municipio por tener una población con un mayor nivel de instrucción. Se distinguen los barrios de San Lorenzo, La Catedral, San Miguel y Santa Catalina por tener casi un 30% de habitantes de 10 y más años con estudios universitarios.

- La Entidad Singular Murcia tiene un nivel de ocupación muy similar al del resto del municipio. La tasa de paro más alta la registra el núcleo Nuestra Señora de la Fuensanta (26,67%) y la más baja el barrio de San Bartolomé (9,39%).

- En el casco urbano tienen un mayor peso, con respecto al resto del municipio, los asalariados que tienen trabajo fijo (un 66,22%) y los empresarios que emplean personal (6,18%). Los dos barrios que se sitúan en los extremos respecto a la población ocupada que trabaja de forma eventual son Espinardo con un 33,62% frente a San Bartolomé con un 5,30%.

- Predominan claramente los ocupados en el sector servicios, el 57,69% de toda la población ocupada, casi el doble que en el resto del municipio. Los barrios más céntricos, como San Miguel, La Catedral, San Lorenzo, Santa Catalina, San Bartolomé, San Juan o San Pedro, superan sobradamente el porcentaje mencionado más arriba.

- En cuanto a las profesiones, más del 50% lo cubren los ocupados de las profesiones “profesionales, técnicos y similares” y “servicios administrativos en las empresas y en la Administración Pública”. También superan este porcentaje los barrios más céntricos del casco urbano como San Lorenzo, La Catedral, Santa Catalina, San Miguel, San Bartolomé o San Pedro, que son barrios que a su vez tienen en general un alto porcentaje de población con un nivel alto de instrucción y en concreto con elevados porcentajes de titulados universitarios.



TABLAS ESTADÍSTICAS



1.1. POBLACIÓN SEGÚN EDAD Y SEXO. AMBOS SEXOS. (Continúa)

	TOTAL	Menos de 1	1 año	2 años	3 años	4 años	5 años	6 años	7 años	8 años	9 años	10 años	11 años
TOTAL	152.962	1.806	1.871	1.742	1.843	1.872	2.002	1.887	2.112	2.232	2.275	2.512	2.659
Barriomar	2.018	26	22	25	22	19	19	25	16	24	24	24	25
Buenos Aires	2.449	40	44	21	37	33	36	36	37	30	37	37	30
Carmen (El)	19.452	251	269	250	249	234	280	240	267	261	291	323	308
Catedral (La)	2.170	21	20	21	20	25	33	27	30	31	30	22	29
Espinardo	7.660	83	108	93	90	92	97	89	90	116	112	131	146
Fama (La)	10.138	70	69	90	76	101	118	96	132	142	124	177	200
Flota (La)	2.609	52	55	41	35	25	43	43	43	29	40	33	37
Infante Juan Manuel	14.257	159	202	175	227	217	236	234	301	315	315	348	373
N. Sra. de la Fuensanta ...	473	1	6	2	3	6	3	5	4	4	6	4	5
Paz (La)	6.008	82	75	63	72	83	81	80	79	93	72	82	97
San Andrés	1.893	22	29	28	18	24	24	25	30	29	21	20	30
San Antolín	4.230	50	46	67	54	50	46	54	63	68	61	54	68
San Antón	8.492	134	147	110	124	135	136	113	123	142	148	146	156
San Bartolomé	1.347	10	12	9	16	17	6	3	16	17	17	10	12
San Basilio	4.133	64	44	38	51	50	54	42	72	74	66	81	83
San Juan	5.630	62	66	72	75	76	87	76	77	74	97	80	101
San Lorenzo	3.781	48	44	43	50	42	53	42	51	47	42	51	61
San Miguel	10.627	84	82	59	63	80	88	97	87	96	115	137	149
San Nicolás	3.538	52	41	43	54	39	53	52	42	59	56	73	57
San Pedro	1.731	18	28	17	16	22	19	15	19	20	12	22	25
San Pío X	929	16	7	9	10	12	9	9	7	12	15	9	12
Santa Catalina	1.828	18	14	9	23	21	23	17	15	18	22	22	24
Santa Eulalia	3.284	35	43	32	37	37	45	28	31	45	44	41	38
Sta. María de Gracia	12.578	164	151	161	150	160	167	168	161	163	189	227	213
Santiago el Mayor	5.205	68	58	82	74	74	72	85	88	108	83	112	118
Vista Alegre	11.386	129	129	130	147	141	125	138	163	166	177	193	199
Vistabella	5.116	47	60	52	50	57	49	48	68	49	59	53	63



CARACTERÍSTICAS BÁSICAS

1.1. POBLACIÓN SEGÚN EDAD Y SEXO. AMBOS SEXOS. (Continúa)

	De 12 años	De 13 años	De 14 años	De 15 años	De 16 años	De 17 años	De 18 años	De 19 años	De 20 a 24 años	De 25 a 29 años
TOTAL	2.797	2.786	2.859	2.891	2.992	2.938	2.917	2.820	13.946	12.757
Barriomar	32	42	33	39	49	40	48	53	235	173
Buenos Aires	34	51	34	44	41	48	32	45	228	224
Carmen (El)	346	304	318	336	368	333	343	335	1.699	1.829
Catedral (La)	39	26	35	27	30	34	37	35	182	173
Espinardo	139	146	164	143	152	141	154	138	729	662
Fama (La)	204	192	234	246	250	273	256	268	1.252	784
Flota (La)	47	44	41	57	45	44	63	45	233	294
Infante Juan Manuel	402	387	357	323	344	297	289	248	998	768
Ntra. Sra. de la Fuensanta	8	4	6	6	6	6	6	9	43	34
Paz (La)	108	81	88	95	112	108	113	103	635	511
San Andrés	34	23	30	23	34	31	33	25	170	162
San Antolín	68	59	65	74	63	63	83	57	381	423
San Antón	153	164	169	175	185	168	163	145	645	705
San Bartolomé	12	21	22	13	26	21	21	14	125	108
San Basilio	90	78	84	71	80	75	69	95	392	351
San Juan	84	97	95	100	101	114	80	95	443	460
San Lorenzo	49	60	58	54	68	51	63	62	331	343
San Miguel	139	177	188	189	220	207	211	214	1.192	959
San Nicolás	44	54	48	64	53	57	55	54	306	327
San Pedro	25	29	22	33	38	23	32	35	149	130
San Pío X	18	13	16	11	17	20	17	21	96	90
Santa Catalina	26	27	27	34	36	31	41	46	188	171
Santa Eulalia	53	58	50	65	53	57	47	55	281	303
Sta. María de Gracia	246	254	279	267	243	260	242	250	1.036	1.036
Santiago el Mayor	115	105	110	95	72	92	96	76	455	433
Vista Alegre	214	217	233	244	238	245	255	227	1.050	834
Vistabella	68	73	53	63	68	99	68	70	472	470



1.1. POBLACIÓN SEGÚN EDAD Y SEXO. AMBOS SEXOS. (Conclusión)

	De 30 a 34 años	De 35 a 39 años	De 40 a 44 años	De 45 a 49 años	De 50 a 54 años	De 55 a 59 años	De 60 a 64 años	De 65 a 69 años	De 70 a 74 años	De 75 y más años
TOTAL	11.234	10.005	9.745	8.272	7.670	7.462	7.153	6.342	4.231	6.332
Barriomar	106	86	87	95	123	123	145	101	67	70
Buenos Aires	237	171	131	107	138	103	127	87	63	86
Carmen (El)	1.612	1.348	1.152	1.002	908	933	879	865	507	812
Catedral (La)	137	161	130	116	109	101	133	106	84	166
Espinardo	521	396	434	377	382	438	417	361	210	309
Fama (La)	428	558	645	676	613	608	437	333	192	294
Flota (La)	235	135	150	114	135	117	107	81	60	86
Infante Juan Manuel	1.174	1.352	1.284	866	579	419	335	282	167	284
Ntra. Sra. de la Fuensanta	18	17	23	22	19	28	35	51	33	50
Paz (La)	396	287	280	256	322	354	362	288	231	319
San Andrés	151	108	102	90	108	100	101	97	73	98
San Antolín	339	276	219	219	218	216	214	170	123	219
San Antón	740	688	666	476	389	317	254	241	156	279
San Bartolomé	89	76	58	49	76	84	85	103	72	127
San Basilio	271	253	238	197	200	220	213	178	109	150
San Juan	465	402	356	331	267	265	256	231	185	260
San Lorenzo	281	246	231	189	192	172	191	194	143	229
San Miguel	595	498	612	650	665	687	659	491	369	568
San Nicolás	275	244	249	205	166	159	161	158	95	143
San Pedro	132	114	115	91	65	85	75	106	84	115
San Pío X	51	37	37	33	55	63	63	54	34	56
Santa Catalina	113	107	114	105	95	108	97	71	72	93
Santa Eulalia	262	194	201	172	146	175	183	188	114	171
Sta. María de Gracia	980	861	889	697	591	524	550	520	339	440
Santiago el Mayor	421	378	311	235	230	212	231	201	125	190
Vista Alegre	813	757	792	719	655	526	471	410	274	375
Vistabella	392	255	239	183	224	325	372	374	250	343



CARACTERÍSTICAS BÁSICAS

1.2. POBLACIÓN SEGÚN EDAD Y SEXO. HOMBRES. (Continúa)

	TOTAL	Menos de 1	1 año	2 años	3 años	4 años	5 años	6 años	7 años	8 años	9 años	10 años	11 años
TOTAL	72.948	932	967	902	966	929	1.038	971	1.107	1.144	1.130	1.355	1.433
Barriomar	997	11	9	12	12	10	13	10	9	14	13	17	16
Buenos Aires	1.161	24	25	12	21	15	21	13	22	14	15	21	17
Carmen (El)	9.227	137	140	136	128	118	150	130	132	128	145	161	176
Catedral (La)	1.003	9	7	13	10	12	20	19	13	18	21	10	10
Espinardo	3.751	37	55	49	49	37	51	41	49	52	52	61	91
Fama (La)	4.905	33	43	42	44	52	55	47	79	69	59	95	118
Flota (La)	1.264	25	33	16	15	14	17	25	24	15	24	14	16
Infante Juan Manuel	6.956	83	103	90	111	111	126	118	167	167	161	176	189
Ntra. Sra. de la Fuensanta .	208	-	3	1	3	2	1	2	2	2	4	2	4
Paz (La)	2.805	35	38	32	45	43	41	53	29	49	36	42	41
San Andrés	884	11	14	15	7	9	11	17	18	15	8	11	17
San Antolín	1.997	26	27	36	26	24	31	29	28	31	32	28	38
San Antón	4.074	71	92	52	63	71	64	60	75	71	74	83	89
San Bartolomé	598	7	9	7	7	10	1	3	10	11	12	4	9
San Basilio	1.985	36	21	19	25	30	27	19	40	46	36	42	46
San Juan	2.646	28	31	39	46	34	47	39	39	39	41	42	55
San Lorenzo	1.709	22	24	23	31	24	25	17	26	22	19	25	37
San Miguel	5.050	37	42	30	31	40	41	55	43	50	65	83	80
San Nicolás	1.624	30	22	21	27	14	30	25	21	29	29	35	28
San Pedro	814	16	10	11	13	8	12	9	13	14	7	14	13
San Pío X	436	7	2	5	5	9	4	7	4	5	4	5	7
Santa Catalina	867	8	8	6	11	9	11	9	6	8	8	17	8
Santa Eulalia	1.527	18	23	17	15	20	27	16	18	19	28	15	21
Sta. María de Gracia	6.019	88	62	82	75	73	87	83	82	84	74	147	109
Santiago el Mayor	2.569	41	27	43	34	32	34	37	49	63	40	66	65
Vista Alegre	5.587	76	76	70	83	78	63	66	79	85	96	111	102
Vistabella	2.285	16	21	23	29	30	28	22	30	24	27	28	31



1.2. POBLACIÓN SEGÚN EDAD Y SEXO. HOMBRES. (Continúa)

	De 12 años	De 13 años	De 14 años	De 15 años	De 16 años	De 17 años	De 18 años	De 19 años	De 20 a 24 años	De 25 a 29 años
TOTAL	1.416	1.432	1.474	1.494	1.512	1.484	1.441	1.402	7.020	6.178
Barriomar	18	21	19	17	22	20	22	28	117	95
Buenos Aires	16	29	21	26	23	20	14	25	101	100
Carmen (El)	154	162	162	173	181	174	165	179	836	856
Catedral (La)	20	15	14	16	19	16	17	17	87	90
Espinardo	80	76	83	72	88	76	76	71	379	331
Fama (La)	101	106	120	125	122	152	119	125	630	419
Flota (La)	24	27	21	30	21	26	35	17	100	135
Infante Juan Manuel	222	199	183	166	166	140	138	125	506	328
Ntra. Sra. de la Fuensanta	4	1	1	1	4	3	2	2	24	17
Paz (La)	60	43	44	49	55	54	63	35	322	266
San Andrés	13	14	13	12	20	18	16	9	89	83
San Antolín	41	29	31	41	32	23	36	33	205	209
San Antón	71	90	82	92	90	87	73	68	318	296
San Bartolomé	8	14	18	5	9	9	11	7	63	41
San Basilio	46	26	43	32	35	40	37	39	200	187
San Juan	40	47	50	52	48	59	49	52	221	212
San Lorenzo	22	27	23	28	41	24	27	34	153	153
San Miguel	78	89	98	87	101	101	111	109	635	479
San Nicolás	18	28	21	34	32	31	17	26	144	149
San Pedro	16	14	10	20	19	10	16	17	79	65
San Pío X	7	9	8	8	9	10	9	10	46	44
Santa Catalina	9	14	12	24	24	16	23	25	87	95
Santa Eulalia	27	31	23	36	29	18	28	29	154	143
Sta. María de Gracia	122	122	150	137	118	131	134	128	532	492
Santiago el Mayor	54	53	57	53	50	54	46	38	235	219
Vista Alegre	116	112	136	129	130	128	123	119	534	415
Vistabella	29	34	31	29	24	44	34	35	223	259

**CARACTERÍSTICAS BÁSICAS****1.2. POBLACIÓN SEGÚN EDAD Y SEXO. HOMBRES. (Conclusión)**

	De 30 a 34 años	De 35 a 39 años	De 40 a 44 años	De 45 a 49 años	De 50 a 54 años	De 55 a 59 años	De 60 a 64 años	De 65 a 69 años	De 70 a 74 años	De 75 y más años
TOTAL	5.349	4.553	4.532	3.962	3.611	3.468	3.203	2.693	1.716	2.134
Barriomar	60	36	39	43	65	57	70	47	27	28
Buenos Aires	120	85	60	49	59	45	59	35	23	31
Carmen (El)	805	623	533	454	419	411	402	367	210	280
Catedral (La)	57	74	59	49	49	36	64	42	37	63
Espinardo	268	199	214	181	198	203	191	151	84	106
Fama (La)	205	215	296	314	295	288	208	156	87	86
Flota (La)	120	67	68	61	67	54	56	40	29	28
Infante Juan Manuel	500	624	644	465	295	215	150	125	69	94
Ntra. Sra. de la Fuensanta	10	8	11	5	8	14	11	21	12	23
Paz (La)	195	138	135	116	159	163	144	113	84	83
San Andrés	74	53	45	43	51	43	44	38	24	29
San Antolín	162	130	109	97	101	97	88	64	45	68
San Antón	365	310	307	240	196	160	110	102	61	91
San Bartolomé	35	41	23	16	24	38	34	39	24	49
San Basilio	120	129	99	94	106	107	93	77	41	47
San Juan	218	183	177	152	119	124	124	93	74	72
San Lorenzo	121	114	105	93	70	82	89	81	56	71
San Miguel	278	217	256	283	295	340	306	224	164	202
San Nicolás	124	107	124	99	70	77	70	63	42	37
San Pedro	65	48	50	41	27	38	29	33	31	46
San Pío X	30	20	14	15	24	30	27	21	9	22
Santa Catalina	51	49	44	55	39	48	47	30	34	32
Santa Eulalia	124	96	75	89	65	74	73	70	51	55
Sta. María de Gracia	475	358	436	332	297	236	226	238	139	170
Santiago el Mayor	201	181	148	117	112	103	104	90	43	80
Vista Alegre	380	334	356	370	312	256	226	184	108	134
Vistabella	186	114	105	89	89	129	158	149	108	107

1.3. POBLACIÓN SEGÚN EDAD Y SEXO. MUJERES. (Continúa)

	TOTAL	Menos de 1	1 año	2 años	3 años	4 años	5 años	6 años	7 años	8 años	9 años	10 años	11 años
TOTAL	80.014	874	904	840	877	943	964	916	1.005	1.088	1.145	1.157	1.226
Barriomar	1.021	15	13	13	10	9	6	15	7	10	11	7	9
Buenos Aires	1.288	16	19	9	16	18	15	23	15	16	22	16	13
Carmen (El)	10.225	114	129	114	121	116	130	110	135	133	146	162	132
Catedral (La)	1.167	12	13	8	10	13	13	8	17	13	9	12	19
Espinardo	3.909	46	53	44	41	55	46	48	41	64	60	70	55
Fama (La)	5.233	37	26	48	32	49	63	49	53	73	65	82	82
Flota (La)	1.345	27	22	25	20	11	26	18	19	14	16	19	21
Infante Juan Manuel	7.301	76	99	85	116	106	110	116	134	148	154	172	184
Ntra. Sra. de la Fuensanta .	265	1	3	1	-	4	2	3	2	2	2	2	1
Paz (La)	3.203	47	37	31	27	40	40	27	50	44	36	40	56
San Andrés	1.009	11	15	13	11	15	13	8	12	14	13	9	13
San Antolín	2.233	24	19	31	28	26	15	25	35	37	29	26	30
San Antón	4.418	63	55	58	61	64	72	53	48	71	74	63	67
San Bartolomé	749	3	3	2	9	7	5	-	6	6	5	6	3
San Basilio	2.148	28	23	19	26	20	27	23	32	28	30	39	37
San Juan	2.984	34	35	33	29	42	40	37	38	35	56	38	46
San Lorenzo	2.072	26	20	20	19	18	28	25	25	25	23	26	24
San Miguel	5.577	47	40	29	32	40	47	42	44	46	50	54	69
San Nicolás	1.914	22	19	22	27	25	23	27	21	30	27	38	29
San Pedro	917	2	18	6	3	14	7	6	6	6	5	8	12
San Pío X	493	9	5	4	5	3	5	2	3	7	11	4	5
Santa Catalina	961	10	6	3	12	12	12	8	9	10	14	5	16
Santa Eulalia	1.757	17	20	15	22	17	18	12	13	26	16	26	17
Sta. María de Gracia	6.559	76	89	79	75	87	80	85	79	79	115	80	104
Santiago el Mayor	2.636	27	31	39	40	42	38	48	39	45	43	46	53
Vista Alegre	5.799	53	53	60	64	63	62	72	84	81	81	82	97
Vistabella	2.831	31	39	29	21	27	21	26	38	25	32	25	32



CARACTERÍSTICAS BÁSICAS

1.3. POBLACIÓN SEGÚN EDAD Y SEXO. MUJERES. (Continúa)

	De 12 años	De 13 años	De 14 años	De 15 años	De 16 años	De 17 años	De 18 años	De 19 años	De 20 a 24 años	De 25 a 29 años
TOTAL	1.381	1.354	1.385	1.397	1.480	1.454	1.476	1.418	6.926	6.579
Barriomar	14	21	14	22	27	20	26	25	118	78
Buenos Aires	18	22	13	18	18	28	18	20	127	124
Carmen (El)	192	142	156	163	187	159	178	156	863	973
Catedral (La)	19	11	21	11	11	18	20	18	95	83
Espinardo	59	70	81	71	64	65	78	67	350	331
Fama (La)	103	86	114	121	128	121	137	143	622	365
Flota (La)	23	17	20	27	24	18	28	28	133	159
Infante Juan Manuel	180	188	174	157	178	157	151	123	492	440
Ntra. Sra. de la Fuensanta	4	3	5	5	2	3	4	7	19	17
Paz (La)	48	38	44	46	57	54	50	68	313	245
San Andrés	21	9	17	11	14	13	17	16	81	79
San Antolín	27	30	34	33	31	40	47	24	176	214
San Antón	82	74	87	83	95	81	90	77	327	409
San Bartolomé	4	7	4	8	17	12	10	7	62	67
San Basilio	44	52	41	39	45	35	32	56	192	164
San Juan	44	50	45	48	53	55	31	43	222	248
San Lorenzo	27	33	35	26	27	27	36	28	178	190
San Miguel	61	88	90	102	119	106	100	105	557	480
San Nicolás	26	26	27	30	21	26	38	28	162	178
San Pedro	9	15	12	13	19	13	16	18	70	65
San Pío X	11	4	8	3	8	10	8	11	50	46
Santa Catalina	17	13	15	10	12	15	18	21	101	76
Santa Eulalia	26	27	27	29	24	39	19	26	127	160
Sta. María de Gracia	124	132	129	130	125	129	108	122	504	544
Santiago el Mayor	61	52	53	42	22	38	50	38	220	214
Vista Alegre	98	105	97	115	108	117	132	108	516	419
Vistabella	39	39	22	34	44	55	34	35	249	211



1.3. POBLACIÓN SEGÚN EDAD Y SEXO. MUJERES. (Conclusión)

	De 30 a 34 años	De 35 a 39 años	De 40 a 44 años	De 45 a 49 años	De 50 a 54 años	De 55 a 59 años	De 60 a 64 años	De 65 a 69 años	De 70 a 74 años	De 75 y más años
TOTAL	5.885	5.452	5.213	4.310	4.059	3.994	3.950	3.649	2.515	4.198
Barriomar	46	50	48	52	58	66	75	54	40	42
Buenos Aires	117	86	71	58	79	58	68	52	40	55
Carmen (El)	807	725	619	548	489	522	477	498	297	532
Catedral (La)	80	87	71	67	60	65	69	64	47	103
Espinardo	253	197	220	196	184	235	226	210	126	203
Fama (La)	223	343	349	362	318	320	229	177	105	208
Flota (La)	115	68	82	53	68	63	51	41	31	58
Infante Juan Manuel	674	728	640	401	284	204	185	157	98	190
Ntra. Sra. de la Fuensanta	8	9	12	17	11	14	24	30	21	27
Paz (La)	201	149	145	140	163	191	218	175	147	236
San Andrés	77	55	57	47	57	57	57	59	49	69
San Antolín	177	146	110	122	117	119	126	106	78	151
San Antón	375	378	359	236	193	157	144	139	95	188
San Bartolomé	54	35	35	33	52	46	51	64	48	78
San Basilio	151	124	139	103	94	113	120	101	68	103
San Juan	247	219	179	179	148	141	132	138	111	188
San Lorenzo	160	132	126	96	122	90	102	113	87	158
San Miguel	317	281	356	367	370	347	353	267	205	366
San Nicolás	151	137	125	106	96	82	91	95	53	106
San Pedro	67	66	65	50	38	47	46	73	53	69
San Pío X	21	17	23	18	31	33	36	33	25	34
Santa Catalina	62	58	70	50	56	60	50	41	38	61
Santa Eulalia	138	98	126	83	81	101	110	118	63	116
Sta. María de Gracia	505	503	453	365	294	288	324	282	200	270
Santiago el Mayor	220	197	163	118	118	109	127	111	82	110
Vista Alegre	433	423	436	349	343	270	245	226	166	241
Vistabella	206	141	134	94	135	196	214	225	142	236



CARACTERÍSTICAS BÁSICAS

2.1. POBLACIÓN SEGÚN AÑO DE NACIMIENTO Y SEXO. GRUPOS QUINQUENALES. AMBOS SEXOS. (Continúa)

	TOTAL	De 1991 a 1987	De 1986 a 1982	De 1981 a 1977	De 1976 a 1972	De 1971 a 1967	De 1962 a 1966	De 1961 a 1957	De 1952 a 1956	De 1951 a 1947
TOTAL	152.962	7.548	10.168	13.129	14.614	14.057	13.104	11.548	9.977	9.788
Barriomar	2.018	101	100	147	211	251	184	113	88	80
Buenos Aires	2.449	149	168	193	203	228	225	242	170	142
Carmen (E)	19.452	1.046	1.304	1.579	1.696	1.675	1.858	1.655	1.384	1.169
Catedral (La)	2.170	89	140	151	162	184	177	142	147	136
Espinardo	7.660	392	483	687	742	719	702	545	406	435
Fama (La)	10.138	328	582	912	1.263	1.300	875	459	529	621
Flota (La)	2.609	185	190	203	245	239	280	246	150	148
Infante Juan Manuel	14.257	804	1.306	1.833	1.596	1.078	778	1.100	1.331	1.310
Ntra. Sra. de la Fuensanta	473	15	20	26	30	43	36	20	20	21
Paz (La)	6.008	303	416	443	520	612	551	418	281	288
San Andrés	1.893	99	131	130	151	162	163	164	112	98
San Antolín	4.230	225	284	310	345	370	405	378	274	226
San Antón	8.492	535	648	772	854	689	673	743	685	680
San Bartolomé	1.347	47	64	69	102	122	108	98	72	58
San Basilio	4.133	206	297	395	384	404	354	292	256	228
San Juan	5.630	287	404	452	488	446	463	476	401	363
San Lorenzo	3.781	189	237	265	298	316	353	294	244	241
San Miguel	10.627	301	450	731	1.026	1.171	1.049	619	490	592
San Nicolás	3.538	196	241	295	272	314	312	293	241	239
San Pedro	1.731	82	93	114	153	145	135	138	113	117
San Pío X	929	44	50	66	83	101	88	61	34	37
Santa Catalina	1.828	68	91	126	171	191	183	120	107	114
Santa Eulalia	3.284	151	188	235	281	274	299	284	191	190
Sta. María de Gracia	12.578	643	842	1.131	1.296	1.071	1.035	986	866	917
Santiago el Mayor	5.205	294	427	540	456	439	460	413	370	327
Vista Alegre	11.386	553	738	1.012	1.225	1.086	853	832	756	780
Vistabella	5.116	216	274	312	361	427	505	417	259	231

CARACTERÍSTICAS BÁSICAS

2.1. POBLACIÓN SEGÚN AÑO DE NACIMIENTO Y SEXO. GRUPOS QUINQUENALES. AMBOS SEXOS. (Conclusión)

	De 1942 a 1946	De 1941 a 1937	De 1932 a 1936	De 1931 a 1927	De 1922 a 1926	De 1921 a 1917	De 1912 a 1916	De 1911 a 1907	De 1906 y anter.
TOTAL	8.699	7.457	7.556	7.310	6.517	4.577	3.303	2.124	1.486
Barriomar	95	111	132	150	105	68	48	23	11
Buenos Aires	108	134	109	126	94	65	46	28	19
Carmen (El)	1.051	859	970	890	877	565	414	275	185
Catedral (La)	131	103	103	134	103	88	80	55	45
Espinardo	382	372	434	409	388	231	144	117	72
Fama (La)	687	625	607	457	365	200	149	92	87
Flota (La)	116	133	120	112	80	66	57	24	15
Infante Juan Manuel	946	614	422	349	293	189	147	108	53
Ntra. Sra. de la Fuensanta	23	17	27	36	51	32	38	11	7
Paz (La)	261	307	342	364	311	244	161	119	67
San Andrés	91	96	110	100	93	79	68	31	15
San Antolín	223	208	223	213	175	142	107	65	57
San Antón	497	416	314	274	242	169	135	96	70
San Bartolomé	51	73	85	82	101	79	58	52	26
San Basilio	226	195	206	220	192	115	84	47	32
San Juan	350	252	275	254	227	206	145	79	62
San Lorenzo	194	171	187	205	194	138	108	85	62
San Miguel	664	636	692	682	520	381	307	173	143
San Nicolás	230	155	170	169	147	103	72	49	40
San Pedro	94	68	86	71	108	85	55	42	32
San Pío X	38	47	58	62	63	39	20	20	18
Santa Catalina	110	82	122	92	70	78	49	31	23
Santa Eulalia	189	148	161	190	182	136	84	60	41
Sta. María de Gracia	742	573	532	572	519	375	230	146	102
Santiago el Mayor	246	229	217	227	217	136	110	65	32
Vista Alegre	754	632	545	492	427	286	201	125	89
Vistabella	200	201	307	378	373	282	186	106	81



CARACTERÍSTICAS BÁSICAS

2.2. POBLACIÓN SEGÚN AÑO DE NACIMIENTO Y SEXO. GRUPOS QUINQUENALES. HOMBRES.
(Continúa)

	TOTAL	De 1991 a 1987	De 1986 a 1982	De 1981 a 1977	De 1976 a 1972	De 1971 a 1967	De 1962 a 1966	De 1961 a 1957	De 1952 a 1956	De 1951 a 1947
TOTAL	72.948	3.895	5.217	6.843	7.402	7.051	6.394	5.545	4.554	4.526
Barriomar	997	48	54	85	100	132	93	65	40	34
Buenos Aires	1.161	84	84	102	105	101	104	122	83	67
Carmen (E)	9.227	554	662	808	854	836	875	829	647	532
Catedral (La)	1.003	42	80	76	83	89	95	57	67	64
Espinardo	3.751	199	229	368	388	372	355	288	197	212
Fama (La)	4.905	172	302	486	633	647	473	217	208	285
Flota (La)	1.264	90	99	107	130	100	128	123	78	65
Infante Juan Manuel	6.956	404	693	954	788	542	340	477	582	673
Ntra. Sra. de la Fuensanta	208	8	9	14	11	20	18	10	11	10
Paz (La)	2.805	157	213	223	264	291	291	208	138	136
San Andrés	884	48	69	66	77	80	85	81	56	44
San Antolín	1.997	119	147	166	162	199	201	185	131	105
San Antón	4.074	290	341	405	425	333	288	350	324	307
San Bartolomé	598	30	38	45	52	62	42	38	40	22
San Basilio	1.985	107	165	193	186	199	185	139	125	102
San Juan	2.646	147	202	228	254	231	218	217	190	177
San Lorenzo	1.709	102	116	130	147	146	161	129	110	107
San Miguel	5.050	144	231	409	497	614	542	290	215	250
San Nicolás	1.624	104	116	143	134	146	144	135	100	120
San Pedro	814	53	54	64	79	73	72	64	51	51
San Pío X	436	20	28	33	44	46	44	38	18	16
Santa Catalina	867	34	42	59	102	92	96	61	45	46
Santa Eulalia	1.527	73	101	124	141	148	146	131	98	73
Sta. María de Gracia	6.019	311	415	583	671	562	479	484	380	426
Santiago el Mayor	2.569	150	216	280	258	227	229	208	169	158
Vista Alegre	5.587	315	373	545	650	553	427	394	333	347
Vistabella	2.285	90	138	147	167	210	263	205	118	97

CARACTERÍSTICAS BÁSICAS

2.2. POBLACIÓN SEGÚN AÑO DE NACIMIENTO Y SEXO. GRUPOS QUINQUENALES. HOMBRES.

(Conclusión)

	De 1942 a 1946	De 1941 a 1937	De 1932 a 1936	De 1931 a 1927	De 1922 a 1926	De 1921 a 1917	De 1912 a 1916	De 1911 a 1907	De 1906 y anter.
TOTAL	4.132	3.537	3.521	3.297	2.795	1.884	1.252	729	374
Barriomar	43	57	62	71	51	31	16	10	5
Buenos Aires	48	61	44	58	42	22	16	9	9
Carmen (El)	477	398	427	414	369	241	146	102	56
Catedral (La)	54	45	42	61	43	31	37	23	14
Espinardo	186	196	203	183	162	96	50	46	21
Fama (La)	301	310	284	225	167	97	61	23	14
Flota (La)	58	67	56	57	37	36	27	4	2
Infante Juan Manuel	483	336	210	157	132	85	48	38	14
Ntra. Señora de la Fuensanta ..	7	7	14	12	19	14	16	5	3
Paz (La)	122	143	164	149	121	93	49	32	11
San Andrés	45	43	49	43	35	27	25	6	5
San Antolín	107	94	101	90	69	51	36	19	15
San Antón	246	208	171	120	102	64	43	38	19
San Bartolomé	17	25	37	33	42	23	29	17	6
San Basilio	108	98	98	100	83	43	33	14	7
San Juan	162	115	127	118	96	86	48	23	7
San Lorenzo	102	64	80	99	83	54	39	26	14
San Miguel	289	272	345	314	244	166	131	60	37
San Nicolás	110	71	78	76	59	43	24	11	10
San Pedro	42	30	36	28	39	26	23	20	9
San Pío X	16	17	27	29	28	10	10	8	4
Santa Catalina	57	34	50	48	25	40	21	10	5
Santa Eulalia	96	61	70	78	66	62	32	17	10
Sta. María de Gracia	359	283	248	233	241	160	97	67	20
Santiago el Mayor	121	110	105	109	98	44	51	27	9
Vista Alegre	378	310	266	237	192	118	76	44	29
Vistabella	98	82	127	155	150	121	68	30	19



CARACTERÍSTICAS BÁSICAS

2.3. POBLACIÓN SEGÚN AÑO DE NACIMIENTO Y SEXO. GRUPOS QUINQUENALES. MUJERES.
(Continúa)

	TOTAL	De 1991 a 1987	De 1986 a 1982	De 1981 a 1977	De 1976 a 1972	De 1971 a 1967	De 1962 a 1966	De 1961 a 1957	De 1952 a 1956	De 1951 a 1947
TOTAL	80.014	3.653	4.951	6.286	7.212	7.006	6.710	6.003	5.423	5.262
Barriomar	1.021	53	46	62	111	119	91	48	48	46
Buenos Aires	1.288	65	84	91	98	127	121	120	87	75
Carmen (E)	10.225	492	642	771	842	839	983	826	737	637
Catedral (La)	1.167	47	60	75	79	95	82	85	80	72
Espinardo	3.909	193	254	319	354	347	347	257	209	223
Fama (La)	5.233	156	280	426	630	653	402	242	321	336
Flota (La)	1.345	95	91	96	115	139	152	123	72	83
Infante Juan Manuel	7.301	400	613	879	808	536	438	623	749	637
Ntra. Señora de la Fuensanta ..	265	7	11	12	19	23	18	10	9	11
Paz (La)	3.203	146	203	220	256	321	260	210	143	152
San Andrés	1.009	51	62	64	74	82	78	83	56	54
San Antolín	2.233	106	137	144	183	171	204	193	143	121
San Antón	4.418	245	307	367	429	356	385	393	361	373
San Bartolomé	749	17	26	24	50	60	66	60	32	36
San Basilio	2.148	99	132	202	198	205	169	153	131	126
San Juan	2.984	140	202	224	234	215	245	259	211	186
San Lorenzo	2.072	87	121	135	151	170	192	165	134	134
San Miguel	5.577	157	219	322	529	557	507	329	275	342
San Nicolás	1.914	92	125	152	138	168	168	158	141	119
San Pedro	917	29	39	50	74	72	63	74	62	66
San Pío X	493	24	22	33	39	55	44	23	16	21
Santa Catalina	961	34	49	67	69	99	87	59	62	68
Santa Eulalia	1.757	78	87	111	140	126	153	153	93	117
Sta. María de Gracia	6.559	332	427	548	625	509	556	502	486	491
Santiago el Mayor	2.636	144	211	260	198	212	231	205	201	169
Vista Alegre	5.799	238	365	467	575	533	426	438	423	433
Vistabella	2.831	126	136	165	194	217	242	212	141	134

2.3. POBLACIÓN SEGÚN AÑO DE NACIMIENTO Y SEXO. GRUPOS QUINQUENALES. MUJERES.

(Conclusión)

	De 1942 a 1946	De 1941 a 1937	De 1932 a 1936	De 1931 a 1927	De 1922 a 1926	De 1921 a 1917	De 1912 a 1916	De 1911 a 1907	De 1906 y anter.
TOTAL	4.567	3.920	4.035	4.013	3.722	2.693	2.051	1.395	1.112
Barriomar	52	54	70	79	54	37	32	13	6
Buenos Aires	60	73	65	68	52	43	30	19	10
Carmen (El)	574	461	543	476	508	324	268	173	129
Catedral (La)	77	58	61	73	60	57	43	32	31
Espinardo	196	176	231	226	226	135	94	71	51
Fama (La)	386	315	323	232	198	103	88	69	73
Flota (La)	58	66	64	55	43	30	30	20	13
Infante Juan Manuel	463	278	212	192	161	104	99	70	39
Ntra. Señora de la Fuensanta ..	16	10	13	24	32	18	22	6	4
Paz (La)	139	164	178	215	190	151	112	87	56
San Andrés	46	53	61	57	58	52	43	25	10
San Antolín	116	114	122	123	106	91	71	46	42
San Antón	251	208	143	154	140	105	92	58	51
San Bartolomé	34	48	48	49	59	56	29	35	20
San Basilio	118	97	108	120	109	72	51	33	25
San Juan	188	137	148	136	131	120	97	56	55
San Lorenzo	92	107	107	106	111	84	69	59	48
San Miguel	375	364	347	368	276	215	176	113	106
San Nicolás	120	84	92	93	88	60	48	38	30
San Pedro	52	38	50	43	69	59	32	22	23
San Pío X	22	30	31	33	35	29	10	12	14
Santa Catalina	53	48	72	44	45	38	28	21	18
Santa Eulalia	93	87	91	112	116	74	52	43	31
Sta. María de Gracia	383	290	284	339	278	215	133	79	82
Santiago el Mayor	125	119	112	118	119	92	59	38	23
Vista Alegre	376	322	279	255	235	168	125	81	60
Vistabella	102	119	180	223	223	161	118	76	62



CARACTERÍSTICAS BÁSICAS

3.1. POBLACIÓN SEGÚN ESTADO CIVIL Y SEXO. AMBOS SEXOS.

	TOTAL	Solteros	Casados	Viudos	Separados	Divorciad.
TOTAL	152.962	75.551	67.697	7.844	1.088	782
Barriomar	2.018	971	937	97	8	5
Buenos Aires	2.449	1.161	1.147	115	18	8
Carmen (El)	19.452	9.279	8.919	978	175	101
Catedral (La)	2.170	1.058	958	127	15	12
Espinardo	7.660	3.753	3.433	417	31	26
Fama (La)	10.138	5.504	4.126	409	62	37
Flota (La)	2.609	1.244	1.233	105	13	14
Infante Juan Manuel	14.257	7.444	6.249	398	95	71
Nuestra Señora de la Fuensanta	473	188	224	50	6	5
Paz (La)	6.008	2.889	2.561	477	50	31
San Andrés	1.893	916	830	119	12	16
San Antolín	4.230	2.060	1.886	233	22	29
San Antón	8.492	4.133	3.925	338	58	38
San Bartolomé	1.347	647	564	106	10	20
San Basilio	4.133	2.007	1.845	229	25	27
San Juan	5.630	2.754	2.475	328	41	32
San Lorenzo	3.781	1.935	1.571	223	28	24
San Miguel	10.627	5.380	4.491	598	96	62
San Nicolás	3.538	1.781	1.540	166	28	23
San Pedro	1.731	851	737	114	13	16
San Pío X	929	400	441	83	2	3
Santa Catalina	1.828	948	763	94	12	11
Santa Eulalia	3.284	1.598	1.427	213	25	21
Sta. María de Gracia	12.578	6.151	5.650	631	90	56
Santiago el Mayor	5.205	2.466	2.440	260	28	11
Vista Alegre	11.386	5.665	5.120	474	72	55
Vistabella	5.116	2.368	2.205	462	53	28



3.2. POBLACIÓN SEGÚN ESTADO CIVIL Y SEXO. HOMBRES.

	TOTAL	Solteros	Casados	Viudos	Separados	Divorciad.
TOTAL	72.948	37.738	33.679	963	339	229
Barriomar	997	511	465	16	2	3
Buenos Aires	1.161	575	570	11	3	2
Carmen (El)	9.227	4.582	4.445	119	50	31
Catedral (La)	1.003	510	472	15	3	3
Espinardo	3.751	1.936	1.716	77	12	10
Fama (La)	4.905	2.797	2.043	41	13	11
Flota (La)	1.264	628	612	15	5	4
Infante Juan Manuel	6.956	3.741	3.113	56	23	23
Nuestra Señora de la Fuensanta	208	87	111	7	1	2
Paz (La)	2.805	1.453	1.274	57	13	8
San Andrés	884	448	415	13	4	4
San Antolín	1.997	1.018	937	27	9	6
San Antón	4.074	2.046	1.954	40	24	10
San Bartolomé	598	298	282	9	3	6
San Basilio	1.985	1.029	920	23	6	7
San Juan	2.646	1.354	1.231	36	13	12
San Lorenzo	1.709	882	782	27	12	6
San Miguel	5.050	2.673	2.241	75	43	18
San Nicolás	1.624	819	768	19	11	7
San Pedro	814	429	363	13	5	4
San Pío X	436	206	217	11	-	2
Santa Catalina	867	477	377	6	3	4
Santa Eulalia	1.527	785	705	23	8	6
Sta. María de Gracia	6.019	3.089	2.806	82	29	13
Santiago el Mayor	2.569	1.309	1.214	37	5	4
Vista Alegre	5.587	2.942	2.551	55	24	15
Vistabella	2.285	1.114	1.095	53	15	8



3.3. POBLACIÓN SEGÚN ESTADO CIVIL Y SEXO. MUJERES.

	TOTAL	Solteras	Casadas	Viudas	Separadas	Divorciad.
TOTAL	80.014	37.813	34.018	6.881	749	553
Barriomar	1.021	460	472	81	6	2
Buenos Aires	1.288	586	577	104	15	6
Carmen (El)	10.225	4.697	4.474	859	125	70
Catedral (La)	1.167	548	486	112	12	9
Espinardo	3.909	1.817	1.717	340	19	16
Fama (La)	5.233	2.707	2.083	368	49	26
Flota (La)	1.345	616	621	90	8	10
Infante Juan Manuel	7.301	3.703	3.136	342	72	48
Nuestra Señora de la Fuensanta	265	101	113	43	5	3
Paz (La)	3.203	1.436	1.287	420	37	23
San Andrés	1.009	468	415	106	8	12
San Antolín	2.233	1.042	949	206	13	23
San Antón	4.418	2.087	1.971	298	34	28
San Bartolomé	749	349	282	97	7	14
San Basilio	2.148	978	925	206	19	20
San Juan	2.984	1.400	1.244	292	28	20
San Lorenzo	2.072	1.053	789	196	16	18
San Miguel	5.577	2.707	2.250	523	53	44
San Nicolás	1.914	962	772	147	17	16
San Pedro	917	422	374	101	8	12
San Pío X	493	194	224	72	2	1
Santa Catalina	961	471	386	88	9	7
Santa Eulalia	1.757	813	722	190	17	15
Sta. María de Gracia	6.559	3.062	2.844	549	61	43
Santiago el Mayor	2.636	1.157	1.226	223	23	7
Vista Alegre	5.799	2.723	2.569	419	48	40
Vistabella	2.831	1.254	1.110	409	38	20



4.1. POBLACIÓN SEGÚN LUGAR DE NACIMIENTO EN RELACIÓN A LA RESIDENCIA Y SEXO. AMBOS SEXOS.

	TOTAL	NACIDOS EN LA REGIÓN DE MURCIA			OTRA CC.AA.	EXTRANJERO
		Total	Mismo municipio de residencia	Distinto municipio de residencia		
TOTAL	152.962	125.724	107.507	18.217	25.096	2.142
Barriomar	2.018	1.870	1.736	134	126	22
Buenos Aires	2.449	2.095	1.871	224	322	32
Carmen (El)	19.452	15.812	13.297	2.515	3.343	297
Catedral (La)	2.170	1.666	1.351	315	484	20
Espinardo	7.660	7.116	6.693	423	477	67
Fama (La)	10.138	8.040	6.694	1.346	1.991	107
Flota (La)	2.609	2.248	1.993	255	319	42
Infante Juan Manuel	14.257	11.517	9.733	1.784	2.524	216
Nuestra Señora de la Fuensanta ..	473	404	345	59	64	5
Paz (La)	6.008	5.516	5.135	381	461	31
San Andrés	1.893	1.662	1.420	242	209	22
San Antolín	4.230	3.552	2.998	554	607	71
San Antón	8.492	6.647	5.561	1.086	1.735	110
San Bartolomé	1.347	1.060	839	221	273	14
San Basilio	4.133	3.710	3.481	229	362	61
San Juan	5.630	4.476	3.763	713	1.070	84
San Lorenzo	3.781	2.808	2.252	556	909	64
San Miguel	10.627	7.755	6.193	1.562	2.688	184
San Nicolás	3.538	2.762	2.236	526	707	69
San Pedro	1.731	1.396	1.195	201	317	18
San Pío X	929	866	835	31	52	11
Santa Catalina	1.828	1.426	1.132	294	376	26
Santa Eulalia	3.284	2.708	2.210	498	521	55
Sta. María de Gracia	12.578	10.271	8.751	1.520	2.103	204
Santiago el Mayor	5.205	4.763	4.380	383	398	44
Vista Alegre	11.386	9.177	7.579	1.598	2.012	197
Vistabella	5.116	4.401	3.834	567	646	69



4.2. POBLACIÓN SEGÚN LUGAR DE NACIMIENTO EN RELACIÓN A LA RESIDENCIA Y SEXO. HOMBRES.

	TOTAL	NACIDOS EN LA REGIÓN DE MURCIA			OTRA CC.AA.	EXTRANJERO
		Total	Mismo municipio de residencia	Distinto municipio de residencia		
TOTAL	72.948	60.703	52.654	8.049	11.185	1.060
Barriomar	997	937	881	56	53	7
Buenos Aires	1.161	1.009	914	95	133	19
Carmen (El)	9.227	7.597	6.450	1.147	1.472	158
Catedral (La)	1.003	786	647	139	208	9
Espinardo	3.751	3.498	3.326	172	213	40
Fama (La)	4.905	3.949	3.322	627	917	39
Flota (La)	1.264	1.107	998	109	139	18
Infante Juan Manuel	6.956	5.672	4.826	846	1.184	100
Nuestra Señora de la Fuensanta ...	208	176	155	21	30	2
Paz (La)	2.805	2.612	2.467	145	184	9
San Andrés	884	779	679	100	88	17
San Antolín	1.997	1.682	1.453	229	267	48
San Antón	4.074	3.225	2.743	482	788	61
San Bartolomé	598	480	389	91	112	6
San Basilio	1.985	1.801	1.699	102	149	35
San Juan	2.646	2.125	1.820	305	481	40
San Lorenzo	1.709	1.294	1.064	230	383	32
San Miguel	5.050	3.773	3.063	710	1.202	75
San Nicolás	1.624	1.301	1.078	223	298	25
San Pedro	814	657	582	75	147	10
San Pío X	436	410	403	7	21	5
Santa Catalina	867	678	536	142	170	19
Santa Eulalia	1.527	1.271	1.063	208	227	29
Sta. María de Gracia	6.019	4.997	4.311	686	932	90
Santiago el Mayor	2.569	2.368	2.216	152	180	21
Vista Alegre	5.587	4.549	3.809	740	924	114
Vistabella	2.285	1.970	1.760	210	283	32



4.3. POBLACIÓN SEGÚN LUGAR DE NACIMIENTO EN RELACIÓN A LA RESIDENCIA Y SEXO. MUJERES.

	TOTAL	NACIDOS EN LA REGIÓN DE MURCIA			OTRA CC.AA.	EXTRANJERO
		Total	Mismo municipio de residencia	Distinto municipio de residencia		
TOTAL	80.014	65.021	54.853	10.168	13.911	1.082
Barriomar	1.021	933	855	78	73	15
Buenos Aires	1.288	1.086	957	129	189	13
Carmen (El)	10.225	8.215	6.847	1.368	1.871	139
Catedral (La)	1.167	880	704	176	276	11
Espinardo	3.909	3.618	3.367	251	264	27
Fama (La)	5.233	4.091	3.372	719	1.074	68
Flota (La)	1.345	1.141	995	146	180	24
Infante Juan Manuel	7.301	5.845	4.907	938	1.340	116
Nuestra Señora de la Fuensanta ...	265	228	190	38	34	3
Paz (La)	3.203	2.904	2.668	236	277	22
San Andrés	1.009	883	741	142	121	5
San Antolín	2.233	1.870	1.545	325	340	23
San Antón	4.418	3.422	2.818	604	947	49
San Bartolomé	749	580	450	130	161	8
San Basilio	2.148	1.909	1.782	127	213	26
San Juan	2.984	2.351	1.943	408	589	44
San Lorenzo	2.072	1.514	1.188	326	526	32
San Miguel	5.577	3.982	3.130	852	1.486	109
San Nicolás	1.914	1.461	1.158	303	409	44
San Pedro	917	739	613	126	170	8
San Pío X	493	456	432	24	31	6
Santa Catalina	961	748	596	152	206	7
Santa Eulalia	1.757	1.437	1.147	290	294	26
Sta. María de Gracia	6.559	5.274	4.440	834	1.171	114
Santiago el Mayor	2.636	2.395	2.164	231	218	23
Vista Alegre	5.799	4.628	3.770	858	1.088	83
Vistabella	2.831	2.431	2.074	357	363	37



CARACTERÍSTICAS BÁSICAS

5.1. POBLACIÓN SEGÚN NACIONALIDAD Y SEXO. AMBOS SEXOS.

	TOTAL	ESPA- ÑOLA	EXTRANJERA								APA- TRIDA
			Total	Europa	África	América del Norte	América Central	América del Sur	Asia	Oceanía	
TOTAL	152.962	152.413	541	224	78	15	16	136	72	-	8
Barriomar	2.018	2.017	1	-	1	-	-	-	-	-	-
Buenos Aires	2.449	2.444	4	-	-	-	-	4	-	-	1
Carmen (El)	19.452	19.381	71	27	15	1	1	20	7	-	-
Catedral (La)	2.170	2.153	17	14	-	-	-	-	3	-	-
Espinardo	7.660	7.631	29	19	10	-	-	-	-	-	-
Fama (La)	10.138	10.118	20	14	3	-	-	3	-	-	-
Flota (La)	2.609	2.601	8	8	-	-	-	-	-	-	-
Infante Juan Manuel	14.257	14.194	63	25	8	2	2	22	4	-	-
Ntra. Sra. de la Fuensanta	473	472	1	1	-	-	-	-	-	-	-
Paz (La)	6.008	6.006	2	1	1	-	-	-	-	-	-
San Andrés	1.893	1.887	6	1	3	-	-	2	-	-	-
San Antolín	4.230	4.203	27	7	15	-	-	5	-	-	-
San Antón	8.492	8.470	22	12	-	2	-	6	2	-	-
San Bartolomé	1.347	1.343	4	2	-	-	-	2	-	-	-
San Basilio	4.133	4.119	14	1	-	-	4	8	1	-	-
San Juan	5.630	5.611	19	10	1	-	-	8	-	-	-
San Lorenzo	3.781	3.763	18	2	1	-	-	8	7	-	-
San Miguel	10.627	10.569	52	14	4	5	6	10	13	-	6
San Nicolás	3.538	3.519	19	11	1	-	-	3	4	-	-
San Pedro	1.731	1.720	11	3	-	-	-	-	8	-	-
San Pío X	929	926	3	1	-	-	-	2	-	-	-
Santa Catalina	1.828	1.820	8	3	-	1	-	4	-	-	-
Santa Eulalia	3.284	3.269	15	4	2	-	-	2	7	-	-
Sta. María de Gracia	12.578	12.531	47	24	2	3	1	8	9	-	-
Santiago el Mayor	5.205	5.198	7	5	-	-	1	-	1	-	-
Vista Alegre	11.386	11.349	36	7	10	-	1	12	6	-	1
Vistabella	5.116	5.099	17	8	1	1	-	7	-	-	-

5.2. POBLACIÓN SEGÚN NACIONALIDAD Y SEXO. HOMBRES.

	TOTAL	ESPA- ÑOLA	EXTRANJERA								APA- TRIDA
			Total	Europa	África	América del Norte	América Central	América del Sur	Asia	Oceanía	
TOTAL	72.948	72.632	310	119	60	6	11	66	48	-	6
Barriomar	997	996	1	-	1	-	-	-	-	-	-
Buenos Aires	1.161	1.158	2	-	-	-	-	2	-	-	1
Carmen (El)	9.227	9.182	45	15	14	-	1	10	5	-	-
Catedral (La)	1.003	992	11	9	-	-	-	-	2	-	-
Espinardo	3.751	3.729	22	12	10	-	-	-	-	-	-
Fama (La)	4.905	4.897	8	7	-	-	-	1	-	-	-
Flota (La)	1.264	1.261	3	3	-	-	-	-	-	-	-
Infante Juan Manuel	6.956	6.925	31	11	4	1	-	12	3	-	-
Ntra. Sra. de la Fuensanta .	208	207	1	1	-	-	-	-	-	-	-
Paz (La)	2.805	2.804	1	-	1	-	-	-	-	-	-
San Andrés	884	880	4	-	3	-	-	1	-	-	-
San Antolín	1.997	1.976	21	3	15	-	-	3	-	-	-
San Antón	4.074	4.062	12	7	-	1	-	3	1	-	-
San Bartolomé	598	597	1	1	-	-	-	-	-	-	-
San Basilio	1.985	1.976	9	-	-	-	3	5	1	-	-
San Juan	2.646	2.637	9	6	-	-	-	3	-	-	-
San Lorenzo	1.709	1.699	10	1	-	-	-	5	4	-	-
San Miguel	5.050	5.024	22	8	1	1	4	1	7	-	4
San Nicolás	1.624	1.614	10	5	-	-	-	3	2	-	-
San Pedro	814	806	8	2	-	-	-	-	6	-	-
San Pío X	436	434	2	1	-	-	-	1	-	-	-
Santa Catalina	867	861	6	2	-	1	-	3	-	-	-
Santa Eulalia	1.527	1.518	9	2	1	-	-	1	5	-	-
Sta. María de Gracia	6.019	5.993	26	14	1	1	1	2	7	-	-
Santiago el Mayor	2.569	2.565	4	3	-	-	1	-	-	-	-
Vista Alegre	5.587	5.563	23	3	8	-	1	6	5	-	1
Vistabella	2.285	2.276	9	3	1	1	-	4	-	-	-



5.3. POBLACIÓN SEGÚN NACIONALIDAD Y SEXO. MUJERES.

	TOTAL	ESPA- ÑOLA	EXTRANJERA							APA- TRIDA	
			Total	Europa	África	América del Norte	América Central	América del Sur	Asia		Oceanía
TOTAL	80.014	79.781	231	105	18	9	5	70	24	-	2
Barriomar	1.021	1.021	-	-	-	-	-	-	-	-	-
Buenos Aires	1.288	1.286	2	-	-	-	-	2	-	-	-
Carmen (El)	10.225	10.199	26	12	1	1	-	10	2	-	-
Catedral (La)	1.167	1.161	6	5	-	-	-	-	1	-	-
Espinardo	3.909	3.902	7	7	-	-	-	-	-	-	-
Fama (La)	5.233	5.221	12	7	3	-	-	2	-	-	-
Flota (La)	1.345	1.340	5	5	-	-	-	-	-	-	-
Infante Juan Manuel	7.301	7.269	32	14	4	1	2	10	1	-	-
Ntra. Sra. de la Fuensanta	265	265	-	-	-	-	-	-	-	-	-
Paz (La)	3.203	3.202	1	1	-	-	-	-	-	-	-
San Andrés	1.009	1.007	2	1	-	-	-	1	-	-	-
San Antolín	2.233	2.227	6	4	-	-	-	2	-	-	-
San Anton	4.418	4.408	10	5	-	1	-	3	1	-	-
San Bartolomé	749	746	3	1	-	-	-	2	-	-	-
San Basilio	2.148	2.143	5	1	-	-	1	3	-	-	-
San Juan	2.984	2.974	10	4	1	-	-	5	-	-	-
San Lorenzo	2.072	2.064	8	1	1	-	-	3	3	-	-
San Miguel	5.577	5.545	30	6	3	4	2	9	6	-	2
San Nicolás	1.914	1.905	9	6	1	-	-	-	2	-	-
San Pedro	917	914	3	1	-	-	-	-	2	-	-
San Pío X	493	492	1	-	-	-	-	1	-	-	-
Santa Catalina	961	959	2	1	-	-	-	1	-	-	-
Santa Eulalia	1.757	1.751	6	2	1	-	-	1	2	-	-
Sta. María de Gracia	6.559	6.538	21	10	1	2	-	6	2	-	-
Santiago el Mayor	2.636	2.633	3	2	-	-	-	-	1	-	-
Vista Alegre	5.799	5.786	13	4	2	-	-	6	1	-	-
Vistabella	2.831	2.823	8	5	-	-	-	3	-	-	-

6.1. POBLACIÓN SEGÚN ESTUDIOS EN CURSO, POR SEXO. AMBOS SEXOS.

	TOTAL	ENSEÑ. PREESC.	PRIMER GRADO	SEGUNDO GRADO				TERCER GRADO	NO CLASIFI-CABLES
				Total	Primer ciclo	Segundo ciclo	O. titulac. medias		
TOTAL	50.490	6.062	11.911	22.085	9.113	12.447	525	8.975	1.457
Barriomar	476	55	133	220	111	106	3	55	13
Buenos Aires	706	75	187	325	136	186	3	101	18
Carmen (El)	6.143	810	1.478	2.627	1.060	1.517	50	1.005	223
Catedral (La)	716	81	153	268	100	156	12	203	11
Espinardo	1.971	282	612	891	476	403	12	130	56
Fama (La)	3.746	300	762	1.669	655	974	40	894	121
Flota (La)	831	122	202	373	140	224	9	104	30
Infante Juan Manuel	5.722	659	1.621	2.635	1.250	1.324	61	697	110
Ntra. Señora de la Fuensanta ..	95	8	26	46	19	27	-	11	4
Paz (La)	1.455	222	442	643	321	311	11	108	40
San Andrés	550	68	136	236	93	137	6	94	16
San Antolín	1.315	168	332	538	215	302	21	245	32
San Antón	3.124	459	703	1.343	522	784	37	536	83
San Bartolomé	419	47	68	153	46	99	8	130	21
San Basilio	1.175	132	376	566	276	281	9	81	20
San Juan	1.896	258	439	799	313	467	19	352	48
San Lorenzo	1.282	157	253	479	188	274	17	337	56
San Miguel	3.782	258	576	1.569	494	1.026	49	1.275	104
San Nicolás	1.198	164	289	454	171	266	17	262	29
San Pedro	551	71	91	249	88	150	11	123	17
San Pío X	215	33	63	98	50	45	3	17	4
Santa Catalina	665	72	96	268	89	165	14	220	9
Santa Eulalia	1.050	135	203	451	166	276	9	213	48
Sta. María de Gracia	4.414	552	952	2.014	821	1.147	46	745	151
Santiago el Mayor	1.566	225	528	711	377	323	11	85	17
Vista Alegre	4.137	474	881	1.934	718	1.178	38	753	95
Vistabella	1.290	175	309	526	218	299	9	199	81

**6.2. POBLACIÓN SEGÚN ESTUDIOS EN CURSO, POR SEXO. HOMBRES.**

	TOTAL	ENSEÑ. PREESC.	PRIMER GRADO	SEGUNDO GRADO				TERCER GRADO	NO CLASIFI- CABLES
				Total	Primer ciclo	Segundo ciclo	O. titulac. medias		
TOTAL	25.413	3.125	6.215	11.033	4.661	6.189	183	4.418	622
Barriomar	249	29	78	110	59	51	-	28	4
Buenos Aires	342	36	95	166	73	93	-	38	7
Carmen (El)	3.092	423	764	1.311	517	769	25	502	92
Catedral (La)	371	46	85	128	44	83	1	107	5
Espinardo	979	139	309	443	263	177	3	60	28
Fama (La)	1.872	150	403	838	344	478	16	424	57
Flota (La)	405	57	107	188	72	114	2	43	10
Infante Juan Manuel	2.865	341	835	1.319	657	644	18	321	49
Ntra. Señora de la Fuensanta ..	41	2	15	18	8	10	-	4	2
Paz (La)	724	125	220	310	163	139	8	51	18
San Andrés	280	33	74	115	44	70	1	51	7
San Antolín	667	94	167	261	119	136	6	132	13
San Antón	1.569	230	380	664	265	384	15	266	29
San Bartolomé	225	24	43	85	33	51	1	63	10
San Basilio	585	69	211	257	121	132	4	37	11
San Juan	975	136	216	414	155	252	7	190	19
San Lorenzo	616	83	121	233	93	136	4	157	22
San Miguel	1.967	131	317	790	276	499	15	681	48
San Nicolás	576	80	141	217	82	131	4	123	15
San Pedro	298	36	59	131	46	82	3	65	7
San Pío X	107	21	29	48	26	20	2	8	1
Santa Catalina	336	32	47	143	39	98	6	111	3
Santa Eulalia	529	74	105	221	85	135	1	103	26
Sta. María de Gracia	2.203	271	499	1.012	411	579	22	357	64
Santiago el Mayor	790	102	290	358	191	164	3	38	2
Vista Alegre	2.134	267	461	1.010	374	621	15	357	39
Vistabella	616	94	144	243	101	141	1	101	34



6.3. POBLACIÓN SEGÚN ESTUDIOS EN CURSO, POR SEXO. MUJERES.

	TOTAL	ENSEÑ. PREESC.	PRIMER GRADO	SEGUNDO GRADO				TERCER GRADO	NO CLASIFI-CABLES
				Total	Primer ciclo	Segundo ciclo	O. titulac. medias		
TOTAL	25.077	2.937	5.696	11.052	4.452	6.258	342	4.557	835
Barriomar	227	26	55	110	52	55	3	27	9
Buenos Aires	364	39	92	159	63	93	3	63	11
Carmen (El)	3.051	387	714	1.316	543	748	25	503	131
Catedral (La)	345	35	68	140	56	73	11	96	6
Espinardo	992	143	303	448	213	226	9	70	28
Fama (La)	1.874	150	359	831	311	496	24	470	64
Flota (La)	426	65	95	185	68	110	7	61	20
Infante Juan Manuel	2.857	318	786	1.316	593	680	43	376	61
Ntra. Señora de la Fuensanta ..	54	6	11	28	11	17	-	7	2
Paz (La)	731	97	222	333	158	172	3	57	22
San Andrés	270	35	62	121	49	67	5	43	9
San Antolín	648	74	165	277	96	166	15	113	19
San Antón	1.555	229	323	679	257	400	22	270	54
San Bartolomé	194	23	25	68	13	48	7	67	11
San Basilio	590	63	165	309	155	149	5	44	9
San Juan	921	122	223	385	158	215	12	162	29
San Lorenzo	666	74	132	246	95	138	13	180	34
San Miguel	1.815	127	259	779	218	527	34	594	56
San Nicolás	622	84	148	237	89	135	13	139	14
San Pedro	253	35	32	118	42	68	8	58	10
San Pío X	108	12	34	50	24	25	1	9	3
Santa Catalina	329	40	49	125	50	67	8	109	6
Santa Eulalia	521	61	98	230	81	141	8	110	22
Sta. María de Gracia	2.211	281	453	1.002	410	568	24	388	87
Santiago el Mayor	776	123	238	353	186	159	8	47	15
Vista Alegre	2.003	207	420	924	344	557	23	396	56
Vistabella	674	81	165	283	117	158	8	98	47



7.1. TASAS DE ESCOLARIDAD DE POBLACIÓN DE 4 Y MÁS AÑOS POR GRUPOS DE EDAD Y SEXO. AMBOS SEXOS.

	TOTAL	De 4 y 5 años	De 6 a 9 años	De 10 a 13 años	De 14 a 17 años	De 18 a 24 años	De 25 a 29 años	De 30 y más años
TOTAL	33,34	94,24	99,68	99,54	89,97	55,24	18,57	2,39
Barriomar	23,92	92,11	100,00	99,19	67,08	24,70	9,25	0,70
Buenos Aires	30,17	86,96	100,00	100,00	91,62	45,90	14,73	1,44
Carmen (El)	31,81	94,55	99,53	99,45	94,46	53,50	15,86	2,05
Catedral (La)	33,19	93,10	99,15	100,00	98,41	79,13	28,32	2,57
Espinardo	25,94	94,71	99,51	98,93	68,83	24,80	8,48	0,60
Fama (La)	37,48	94,06	99,59	98,96	86,19	59,65	24,04	2,19
Flota (La)	32,36	100,00	99,35	100,00	93,58	52,49	9,52	1,64
Infante Juan Manuel	41,09	92,70	99,40	99,47	90,75	58,53	16,34	3,33
N. Sra. de la Fuensanta ...	20,61	77,78	100,00	100,00	79,17	41,38	5,88	1,01
Paz (La)	24,39	88,41	98,46	98,10	72,46	24,68	6,86	0,91
San Andrés	29,42	83,33	100,00	100,00	89,83	46,93	23,60	2,07
San Antolín	30,95	89,58	100,00	100,00	85,28	56,24	19,86	2,62
San Antón	37,06	97,05	99,62	99,68	94,98	61,39	16,88	4,28
San Bartolomé	30,43	100,00	100,00	100,00	98,78	80,50	31,48	2,57
San Basilio	29,19	93,27	100,00	100,00	84,19	28,24	9,14	0,69
San Juan	33,86	96,32	100,00	99,72	92,93	61,33	24,78	3,03
San Lorenzo	34,69	93,68	100,00	100,00	98,27	75,06	28,11	3,45
San Miguel	36,24	97,62	100,00	99,67	98,26	79,89	31,97	2,77
San Nicolás	34,25	96,74	100,00	100,00	97,74	65,22	19,63	3,33
San Pedro	32,07	95,12	100,00	99,01	98,28	69,63	18,46	3,22
San Pío X	23,00	95,24	100,00	100,00	65,63	29,85	5,56	0,41
Santa Catalina	36,28	95,45	100,00	100,00	96,88	79,27	32,16	3,08
Santa Eulalia	31,78	96,34	99,32	100,00	95,11	64,75	21,78	2,93
Sta. María de Gracia	35,24	96,32	100,00	99,68	94,07	59,75	21,43	2,50
Santiago el Mayor	30,33	93,84	99,73	99,78	82,38	31,58	5,54	0,71
Vista Alegre	36,42	94,36	100,00	99,76	94,58	63,46	22,33	2,84
Vistabella	24,94	94,34	100,00	100,00	84,10	42,79	15,96	2,33

7.2. TASAS DE ESCOLARIDAD DE POBLACIÓN DE 4 Y MÁS AÑOS POR GRUPOS DE EDAD Y SEXO. HOMBRES.

	TOTAL	De 4 y 5 años	De 6 a 9 años	De 10 a 13 años	De 14 a 17 años	De 18 a 24 años	De 25 a 29 años	De 30 y más años
TOTAL	35,24	94,91	99,68	99,68	88,63	53,37	18,38	2,35
Barriomar	25,39	91,30	100,00	100,00	69,23	23,35	6,32	0,85
Buenos Aires	31,42	91,67	100,00	100,00	88,89	43,57	10,00	1,41
Carmen (El)	33,91	95,90	99,44	99,39	93,47	52,38	15,77	2,42
Catedral (La)	37,14	93,75	100,00	100,00	98,46	76,86	35,56	2,45
Espinardo	26,29	96,59	100,00	99,68	62,38	22,05	7,27	0,61
Fama (La)	38,52	91,59	100,00	99,29	84,39	54,81	23,63	1,95
Flota (La)	32,60	100,00	98,86	100,00	92,86	48,68	7,41	1,53
Infante Juan Manuel	42,15	94,49	99,51	99,62	89,62	53,84	18,29	2,89
N. Sra. de la Fuensanta ...	20,40	66,67	100,00	100,00	66,67	39,29	5,88	0,00
Paz (La)	25,80	90,48	98,20	97,85	68,81	21,90	6,77	1,05
San Andrés	31,78	85,00	100,00	100,00	84,13	45,61	25,30	2,25
San Antolín	33,37	90,91	100,00	100,00	80,31	56,93	18,66	2,60
San Antón	39,04	95,56	99,29	100,00	93,16	61,22	16,89	4,33
San Bartolomé	37,32	100,00	100,00	100,00	100,00	81,48	34,15	2,79
San Basilio	30,41	92,98	100,00	100,00	82,67	27,54	8,02	0,44
San Juan	37,21	98,77	100,00	99,46	94,26	62,73	27,36	3,56
San Lorenzo	36,71	95,92	100,00	100,00	98,28	71,96	28,10	3,48
San Miguel	39,78	98,77	100,00	100,00	98,97	80,35	34,24	2,65
San Nicolás	35,70	93,18	100,00	100,00	98,31	65,24	20,81	2,58
San Pedro	37,40	90,00	100,00	100,00	100,00	73,64	18,46	3,00
San Pío X	24,22	100,00	100,00	100,00	60,00	23,08	6,82	0,47
Santa Catalina	38,97	95,00	100,00	100,00	97,37	80,74	33,68	2,80
Santa Eulalia	34,53	100,00	98,77	100,00	94,34	62,09	20,28	2,72
Sta. María de Gracia	36,85	97,50	100,00	100,00	94,22	57,18	19,11	2,51
Santiago el Mayor	31,11	92,42	99,47	99,58	76,64	27,59	5,02	0,42
Vista Alegre	38,39	95,74	100,00	99,77	94,65	60,34	20,77	2,69
Vistabella	26,32	91,38	100,00	100,00	84,38	42,47	14,67	2,43



7.3. TASAS DE ESCOLARIDAD DE POBLACIÓN DE 4 Y MÁS AÑOS POR GRUPOS DE EDAD Y SEXO. MUJERES.

	TOTAL	De 4 y 5 años	De 6 a 9 años	De 10 a 13 años	De 14 a 17 años	De 18 a 24 años	De 25 a 29 años	De 30 y más años
TOTAL	31,62	93,55	99,69	99,39	91,38	57,11	18,75	2,42
Barriomar	22,47	93,33	100,00	98,04	65,06	26,04	12,82	0,56
Buenos Aires	29,07	81,82	100,00	100,00	94,81	47,88	18,55	1,46
Carmen (El)	29,94	93,09	99,62	99,52	95,49	54,60	15,95	1,74
Catedral (La)	29,80	92,31	97,87	100,00	98,36	81,20	20,48	2,66
Espinardo	25,61	93,07	99,06	98,03	76,16	27,73	9,70	0,59
Fama (La)	36,50	96,43	99,16	98,58	88,13	64,39	24,52	2,38
Flota (La)	32,13	100,00	100,00	100,00	94,38	55,56	11,32	1,75
Infante Juan Manuel	40,07	90,74	99,27	99,31	91,87	63,29	14,87	3,74
N. Sra. de la Fuensanta ...	20,77	83,33	100,00	100,00	86,67	43,33	5,88	1,73
Paz (La)	23,16	86,25	98,73	98,35	76,12	27,38	6,97	0,80
San Andrés	27,33	82,14	100,00	100,00	96,36	48,25	21,79	1,93
San Antolín	28,81	87,80	100,00	100,00	89,86	55,47	21,03	2,64
San Antón	35,25	98,53	100,00	99,30	96,82	61,54	16,87	4,23
San Bartolomé	25,07	100,00	100,00	100,00	97,56	79,49	29,85	2,42
San Basilio	28,05	93,62	100,00	100,00	85,63	28,93	10,43	0,90
San Juan	30,95	93,90	100,00	100,00	91,54	59,80	22,58	2,62
San Lorenzo	33,02	91,30	100,00	100,00	98,26	77,87	28,11	3,42
San Miguel	33,05	96,55	100,00	99,26	97,60	79,37	29,71	2,86
San Nicolás	33,02	100,00	100,00	100,00	97,09	65,20	18,64	3,93
San Pedro	27,48	100,00	100,00	97,73	96,49	65,38	18,46	3,37
San Pío X	21,91	87,50	100,00	100,00	72,41	36,23	4,35	0,37
Santa Catalina	33,87	95,83	100,00	100,00	96,15	77,86	30,26	3,30
Santa Eulalia	29,41	91,43	100,00	100,00	95,80	68,02	23,13	3,09
Sta. María de Gracia	33,77	95,18	100,00	99,32	93,92	62,53	23,53	2,50
Santiago el Mayor	29,57	95,00	100,00	100,00	90,32	35,71	6,07	0,96
Vista Alegre	34,56	92,80	100,00	99,74	94,51	66,67	23,87	2,97
Vistabella	23,83	97,92	100,00	100,00	83,87	43,08	17,54	2,26

8.1. POBLACIÓN DE DIEZ Y MAS AÑOS SEGÚN NIVEL DE INSTRUCCIÓN, POR SEXO. AMBOS SEXOS. (Continúa)

	TOTAL	NO SABEN LEER O ESCRIBIR	SIN ESTUDIOS	PRIMER GRADO	SEGUNDO GRADO			
					Total	Primer ciclo	Segundo ciclo	Ot. titulac. medias
TOTAL	133.320	2.417	19.147	35.264	55.797	27.861	26.370	1.566
Barriomar	1.796	78	397	636	638	423	209	6
Buenos Aires	2.098	16	312	662	940	500	436	4
Carmen (El)	16.860	204	1.970	4.831	7.583	3.783	3.661	139
Catedral (La)	1.912	22	138	321	850	313	488	49
Espinardo	6.690	376	2.041	1.883	2.186	1.354	801	31
Fama (La)	9.120	157	1.093	2.164	3.781	1.773	1.873	135
Flota (La)	2.203	56	314	553	1.062	585	454	23
Infante Juan Manuel	11.876	113	1.319	3.364	5.185	2.703	2.344	138
Ntra. Sra. de la Fuensanta	433	18	116	131	151	102	47	2
Paz (La)	5.228	361	1.370	1.637	1.724	1.160	555	9
San Andrés	1.643	60	295	468	652	315	329	8
San Antolín	3.671	56	709	901	1.483	743	678	62
San Antón	7.180	52	819	1.735	3.304	1.570	1.580	154
San Bartolomé	1.224	4	41	292	543	206	300	37
San Basilio	3.578	141	712	1.222	1.401	922	463	16
San Juan	4.868	47	522	1.108	2.211	1.107	1.035	69
San Lorenzo	3.319	15	273	641	1.364	546	755	63
San Miguel	9.776	40	723	1.726	4.322	1.665	2.448	209
San Nicolás	3.047	40	363	657	1.295	516	730	49
San Pedro	1.545	8	209	370	626	254	346	26
San Pío X	823	9	320	297	187	127	59	1
Santa Catalina	1.648	7	129	293	718	237	423	58
Santa Eulalia	2.907	36	464	662	1.200	555	610	35
Sta. María de Gracia	10.944	147	1.353	3.103	4.688	2.402	2.196	90
Santiago el Mayor	4.413	131	1.151	1.466	1.542	984	549	9
Vista Alegre	9.941	113	1.393	2.555	4.322	2.103	2.121	98
Vistabella	4.577	110	601	1.586	1.839	913	880	46

**EDUCACIÓN****8.1. POBLACIÓN DE DIEZ Y MÁS AÑOS SEGÚN NIVEL DE INSTRUCCIÓN, POR SEXO. AMBOS SEXOS. (Conclusión)**

	TERCER GRADO				ESTUDIOS SUPERIORES NO UNIVERSITARIOS
	Total	Escuelas Universitarias	Facultades	Estudios de Doctorado	
TOTAL	20.011	9.117	9.328	1.566	684
Barriomar	46	21	25	-	1
Buenos Aires	167	97	66	4	1
Carmen (E)	2.220	1.157	949	114	52
Catedral (La)	567	198	294	75	14
Espinardo	200	112	83	5	4
Fama (La)	1.842	818	887	137	83
Flota (La)	216	122	74	20	2
Infante Juan Manuel	1.849	919	822	108	46
Ntra. Sra. de la Fuensanta	17	13	4	-	-
Paz (La)	132	77	52	3	4
San Andrés	166	94	60	12	2
San Antolín	504	232	242	30	18
San Antón	1.230	576	542	112	40
San Bartolomé	331	127	176	28	13
San Basilio	100	62	34	4	2
San Juan	941	382	482	77	39
San Lorenzo	994	327	553	114	32
San Miguel	2.858	1.104	1.422	332	107
San Nicolás	666	294	321	51	26
San Pedro	310	100	186	24	22
San Pío X	10	7	3	-	-
Santa Catalina	480	164	265	51	21
Santa Eulalia	527	237	265	25	18
Sta. María de Gracia	1.597	831	665	101	56
Santiago el Mayor	115	77	36	2	8
Vista Alegre	1.507	736	641	130	51
Vistabella	419	233	179	7	22

8.2. POBLACIÓN DE DIEZ Y MÁS AÑOS SEGÚN NIVEL DE INSTRUCCIÓN, POR SEXO. HOMBRES.

(Continúa)

	TOTAL	NO SABEN LEER O ESCRIBIR	SIN ESTUDIOS	PRIMER GRADO	SEGUNDO GRADO			
					Total	Primer ciclo	Segundo ciclo	Ot. titulac. medias
TOTAL	62.862	431	7.618	15.684	27.967	13.788	13.431	748
Barriomar	884	15	188	323	336	229	105	2
Buenos Aires	979	5	105	305	486	261	223	2
Carmen (El)	7.883	29	729	2.084	3.857	1.903	1.882	72
Catedral (La)	861	2	42	105	387	124	247	16
Espinardo	3.279	86	963	967	1.165	740	409	16
Fama (La)	4.382	37	433	976	1.885	893	927	65
Flota (La)	1.056	11	127	262	541	301	226	14
Infante Juan Manuel	5.719	22	520	1.568	2.562	1.308	1.206	48
Ntra. Sra. de la Fuensanta	188	3	42	61	72	47	23	2
Paz (La)	2.404	57	555	831	895	591	296	8
San Andrés	759	6	111	213	339	163	174	2
San Antolín	1.707	8	257	414	748	370	347	31
San Antón	3.381	11	325	729	1.624	744	801	79
San Bartolomé	521	1	11	87	236	77	150	9
San Basilio	1.686	18	306	571	734	493	231	10
San Juan	2.263	8	190	450	1.097	541	531	25
San Lorenzo	1.476	4	80	219	630	240	360	30
San Miguel	4.616	11	286	621	2.028	676	1.252	100
San Nicolás	1.376	7	125	268	620	234	361	25
San Pedro	701	2	76	139	297	121	162	14
San Pío X	384	3	128	156	93	65	27	1
Santa Catalina	783	1	41	103	348	115	208	25
Santa Eulalia	1.326	2	144	286	615	282	316	17
Sta. María de Gracia	5.229	26	553	1.378	2.370	1.187	1.141	42
Santiago el Mayor	2.169	24	528	737	823	518	299	6
Vista Alegre	4.815	16	566	1.164	2.249	1.101	1.090	58
Vistabella	2.035	16	187	667	930	464	437	29



8.2. POBLACIÓN DE DIEZ Y MÁS AÑOS SEGÚN NIVEL DE INSTRUCCIÓN, POR SEXO. HOMBRES. (Conclusión)

	TERCER GRADO				ESTUDIOS SUPERIORES NO UNIVERSITARIOS
	Total	Escuelas Universitarias	Facultades	Estudios de Doctorado	
TOTAL	10.669	4.228	5.298	1.143	493
Barriomar	21	8	13	-	1
Buenos Aires	77	42	33	2	1
Carmen (E)	1.142	521	540	81	42
Catedral (La)	317	76	188	53	8
Espinardo	95	56	37	2	3
Fama (La)	986	363	514	109	65
Flota (La)	113	59	41	13	2
Infante Juan Manuel	1.012	461	472	79	35
Ntra. Sra. de la Fuensanta	10	9	1	-	-
Paz (La)	62	36	25	1	4
San Andrés	88	49	32	7	2
San Antolín	269	113	137	19	11
San Antón	661	271	309	81	31
San Bartolomé	178	53	101	24	8
San Basilio	56	28	25	3	1
San Juan	497	172	272	53	21
San Lorenzo	523	137	313	73	20
San Miguel	1.603	504	843	256	67
San Nicolás	337	129	171	37	19
San Pedro	176	52	104	20	11
San Pío X	4	3	1	-	-
Santa Catalina	273	81	154	38	17
Santa Eulalia	266	105	145	16	13
Sta. María de Gracia	857	415	364	78	45
Santiago el Mayor	50	32	17	1	7
Vista Alegre	781	340	348	93	39
Vistabella	215	113	98	4	20

8.3. POBLACIÓN DE DIEZ Y MÁS AÑOS SEGÚN NIVEL DE INSTRUCCIÓN, POR SEXO. MUJERES.
(Continúa)

	TOTAL	NO SABEN LEER O ESCRIBIR	SIN ESTUDIOS	PRIMER GRADO	SEGUNDO GRADO			
					Total	Primer ciclo	Segundo ciclo	Ot. titulac. medias
TOTAL	70.458	1.986	11.529	19.580	27.830	14.073	12.939	818
Barriomar	912	63	209	313	302	194	104	4
Buenos Aires	1.119	11	207	357	454	239	213	2
Carmen (El)	8.977	175	1.241	2.747	3.726	1.880	1.779	67
Catedral (La)	1.051	20	96	216	463	189	241	33
Espinardo	3.411	290	1.078	916	1.021	614	392	15
Fama (La)	4.738	120	660	1.188	1.896	880	946	70
Flota (La)	1.147	45	187	291	521	284	228	9
Infante Juan Manuel	6.157	91	799	1.796	2.623	1.395	1.138	90
Ntra. Sra. de la Fuensanta	245	15	74	70	79	55	24	-
Paz (La)	2.824	304	815	806	829	569	259	1
San Andrés	884	54	184	255	313	152	155	6
San Antolín	1.964	48	452	487	735	373	331	31
San Antón	3.799	41	494	1.006	1.680	826	779	75
San Bartolomé	703	3	30	205	307	129	150	28
San Basilio	1.892	123	406	651	667	429	232	6
San Juan	2.605	39	332	658	1.114	566	504	44
San Lorenzo	1.843	11	193	422	734	306	395	33
San Miguel	5.160	29	437	1.105	2.294	989	1.196	109
San Nicolás	1.671	33	238	389	675	282	369	24
San Pedro	844	6	133	231	329	133	184	12
San Pío X	439	6	192	141	94	62	32	-
Santa Catalina	865	6	88	190	370	122	215	33
Santa Eulalia	1.581	34	320	376	585	273	294	18
Sta. María de Gracia	5.715	121	800	1.725	2.318	1.215	1.055	48
Santiago el Mayor	2.244	107	623	729	719	466	250	3
Vista Alegre	5.126	97	827	1.391	2.073	1.002	1.031	40
Vistabella	2.542	94	414	919	909	449	443	17



8.3. POBLACIÓN DE DIEZ Y MÁS AÑOS SEGÚN NIVEL DE INSTRUCCIÓN, POR SEXO. MUJERES. (Conclusión)

	TERCER GRADO				ESTUDIOS SUPERIORES NO UNIVERSITARIOS
	Total	Escuelas Universitarias	Facultades	Estudios de Doctorado	
TOTAL	9.342	4.889	4.030	423	191
Barriomar	25	13	12	-	-
Buenos Aires	90	55	33	2	-
Carmen (El)	1.078	636	409	33	10
Catedral (La)	250	122	106	22	6
Espinardo	105	56	46	3	1
Fama (La)	856	455	373	28	18
Flota (La)	103	63	33	7	-
Infante Juan Manuel	837	458	350	29	11
Ntra. Sra. de la Fuensanta	7	4	3	-	-
Paz (La)	70	41	27	2	-
San Andrés	78	45	28	5	-
San Antolín	235	119	105	11	7
San Antón	569	305	233	31	9
San Bartolomé	153	74	75	4	5
San Basilio	44	34	9	1	1
San Juan	444	210	210	24	18
San Lorenzo	471	190	240	41	12
San Miguel	1.255	600	579	76	40
San Nicolás	329	165	150	14	7
San Pedro	134	48	82	4	11
San Pío X	6	4	2	-	-
Santa Catalina	207	83	111	13	4
Santa Eulalia	261	132	120	9	5
Sta. María de Gracia	740	416	301	23	11
Santiago el Mayor	65	45	19	1	1
Vista Alegre	726	396	293	37	12
Vistabella	204	120	81	3	2

9.1. TASAS DE ANALFABETISMO DE LA POBLACIÓN DE DIEZ Y MÁS AÑOS, POR GRUPOS DE EDAD Y SEXO. AMBOS SEXOS. (Continúa)

	TOTAL	De 10 a 14 años	De 15 a 19 años	De 20 a 24 años	De 25 a 29 años	De 30 a 34 años	De 35 a 39 años	De 40 a 44 años	De 45 a 49 años
TOTAL	18,13	1,62	2,13	2,01	3,14	4,18	6,50	8,00	9,91
Barriomar	43,43	-	-	-	-	-	-	11,49	21,05
Buenos Aires	7,63	-	4,76	8,77	4,46	8,44	-	7,63	9,35
Carmen (El)	12,10	1,25	0,58	0,59	0,55	1,86	3,71	3,47	2,99
Catedral (La)	11,51	6,62	-	-	5,78	7,30	-	7,69	-
Espinardo	56,20	1,38	1,37	6,86	12,08	23,03	40,40	39,17	58,36
Fama (La)	17,21	2,98	5,41	4,79	2,55	7,01	17,92	13,95	17,75
Flota (La)	25,42	-	3,94	4,29	-	4,26	-	-	17,54
Infante Juan Manuel	9,51	0,54	2,00	1,00	2,60	1,70	2,96	6,23	4,62
Ntra. Sra. de la Fuensanta	41,57	-	-	-	-	-	-	-	45,45
Paz (La)	69,05	-	1,88	3,15	9,78	25,25	6,97	35,71	46,88
San Andrés	36,52	-	-	11,76	18,52	6,62	46,30	-	-
San Antolín	15,25	6,37	2,94	-	2,36	-	7,25	13,70	9,13
San Antón	7,24	1,27	2,39	-	2,84	1,35	1,45	-	2,10
San Bartolomé	3,27	-	10,53	-	-	11,24	-	-	-
San Basilio	39,41	-	2,56	5,10	2,85	3,69	11,86	12,61	20,30
San Juan	9,65	4,38	-	-	4,35	2,15	4,98	2,81	-
San Lorenzo	4,52	3,58	10,07	-	-	3,56	-	-	10,58
San Miguel	4,09	-	-	2,52	3,13	1,68	2,01	3,27	-
San Nicolás	13,13	3,62	3,53	-	3,06	-	4,10	4,02	4,88
San Pedro	5,18	-	-	-	-	-	8,77	17,39	-
San Pío X	10,94	-	-	-	11,11	-	27,03	-	30,30
Santa Catalina	4,25	-	-	-	-	-	-	-	-
Santa Eulalia	12,38	4,17	7,22	-	-	-	-	-	-
Sta. María de Gracia	13,43	1,64	0,79	0,97	1,93	2,04	3,48	3,37	5,74
Santiago el Mayor	29,69	5,36	-	2,20	4,62	-	2,65	16,08	12,77
Vista Alegre	11,37	0,95	1,65	-	1,20	4,92	2,64	1,26	-
Vistabella	24,03	-	5,43	2,12	2,13	-	19,61	25,10	27,32

Nota: *Tantos por mil.*

**EDUCACIÓN****9.1. TASAS DE ANALFABETISMO DE LA POBLACIÓN DE 10 Y MÁS AÑOS, POR GRUPOS DE EDAD Y SEXO. AMBOS SEXOS. (Conclusión)**

	De 50 a 54 años	De 55 a 59 años	De 60 a 64 años	De 65 a 69 años	De 70 a 74 años	De 75 a 79 años	De 80 a 84 años	De 85 y más años
TOTAL	20,08	32,70	45,85	48,41	70,91	92,26	121,70	130,86
Barriomar	97,56	40,65	124,14	99,01	179,10	302,33	277,78	-
Buenos Aires	-	9,71	7,87	11,49	15,87	43,48	45,45	55,56
Carmen (El)	15,42	20,36	19,34	35,84	37,48	83,12	113,73	137,50
Catedral (La)	-	-	7,52	66,04	23,81	25,00	40,00	111,11
Espinardo	41,88	100,46	165,47	144,04	161,90	255,47	216,22	327,87
Fama (La)	26,10	37,83	22,88	36,04	72,92	90,91	77,78	152,78
Flota (La)	22,22	51,28	46,73	98,77	116,67	240,00	260,87	307,69
Infante Juan Manuel	5,18	21,48	53,73	42,55	65,87	87,84	161,29	162,79
Ntra. Sra. de la Fuensanta	52,63	107,14	57,14	19,61	90,91	117,65	100,00	333,33
Paz (La)	111,80	138,42	160,22	173,61	173,16	236,11	283,33	327,27
San Andrés	9,26	50,00	39,60	92,78	164,38	127,27	303,03	100,00
San Antolín	13,76	27,78	28,04	47,06	56,91	64,81	75,76	66,67
San Antón	-	6,31	11,81	24,90	25,64	88,71	106,38	131,15
San Bartolomé	-	-	-	9,71	13,89	-	-	-
San Basilio	50,00	54,55	103,29	117,98	192,66	240,51	250,00	370,37
San Juan	3,75	7,55	19,53	17,32	43,24	62,99	64,10	109,09
San Lorenzo	-	11,63	-	5,15	6,99	-	13,33	56,60
San Miguel	9,02	7,28	1,52	4,07	13,55	3,53	36,14	33,61
San Nicolás	24,10	12,58	24,84	37,97	73,68	111,11	62,50	31,25
San Pedro	-	-	-	-	-	20,00	23,81	130,43
San Pío X	18,18	31,75	-	-	29,41	105,26	-	-
Santa Catalina	10,53	18,52	20,62	-	27,78	-	-	-
Santa Eulalia	6,85	11,43	21,86	37,23	61,40	50,00	89,29	85,71
Sta. María de Gracia	18,61	30,53	45,45	25,00	76,70	77,98	85,71	109,76
Santiago el Mayor	30,43	42,45	77,92	119,40	160,00	140,19	254,55	321,43
Vista Alegre	3,05	15,21	40,34	21,95	69,34	101,60	173,91	82,19
Vistabella	22,32	30,77	43,01	32,09	64,00	39,77	175,26	100,00

9.2. TASAS DE ANALFABETISMO DE LA POBLACIÓN DE DIEZ Y MÁS AÑOS, POR GRUPOS DE EDAD Y SEXO. HOMBRES. (Continúa)

	TOTAL	De 10 a 14 años	De 15 a 19 años	De 20 a 24 años	De 25 a 29 años	De 30 a 34 años	De 35 a 39 años	De 40 a 44 años	De 45 a 49 años
TOTAL	6,86	2,39	2,86	1,85	2,91	3,74	5,71	4,19	6,56
Barriomar	16,97	-	-	-	-	-	-	-	-
Buenos Aires	5,11	-	9,26	19,80	10,00	8,33	-	-	-
Carmen (El)	3,68	1,23	1,15	1,20	1,17	1,24	6,42	-	4,41
Catedral (La)	2,32	14,49	-	-	-	-	-	-	-
Espinardo	26,23	2,56	2,61	5,28	9,06	29,85	30,15	23,36	44,20
Fama (La)	8,44	5,56	7,78	3,17	2,39	4,88	13,95	-	9,55
Flota (La)	10,42	-	7,75	-	-	-	-	-	16,39
Infante Juan Manuel	3,85	-	1,36	1,98	-	2,00	1,60	4,66	2,15
Ntra. Sra. de la Fuensanta	15,96	-	-	-	-	-	-	-	-
Paz (La)	23,71	-	-	3,11	3,76	25,64	-	22,22	25,86
San Andrés	7,91	-	-	11,24	24,10	-	18,87	-	-
San Antolín	4,69	5,99	-	-	-	-	-	9,17	10,31
San Antón	3,25	2,41	4,88	-	3,38	-	3,23	-	-
San Bartolomé	1,92	-	24,39	-	-	-	-	-	-
San Basilio	10,68	-	5,46	-	-	-	7,75	-	21,28
San Juan	3,54	4,27	-	-	-	-	10,93	-	-
San Lorenzo	2,71	7,46	12,99	-	-	8,26	-	-	-
San Miguel	2,38	-	-	1,57	6,26	3,60	4,61	7,81	-
San Nicolás	5,09	7,69	7,14	-	6,71	-	-	8,06	-
San Pedro	2,85	-	-	-	-	-	20,83	20,00	-
San Pío X	7,81	-	-	-	22,73	-	-	-	66,67
Santa Catalina	1,28	-	-	-	-	-	-	-	-
Santa Eulalia	1,51	8,55	-	-	-	-	-	-	-
Sta. María de Gracia	4,97	3,08	1,54	1,88	2,03	-	2,79	-	-
Santiago el Mayor	11,07	10,17	-	4,26	9,13	-	5,52	-	8,55
Vista Alegre	3,32	-	3,18	-	-	2,63	5,99	-	-
Vistabella	7,86	-	6,02	-	-	-	8,77	28,57	33,71

Nota: *Tantos por mil.*



9.2. TASAS DE ANALFABETISMO DE LA POBLACIÓN DE 10 Y MÁS AÑOS, POR GRUPOS DE EDAD Y SEXO. HOMBRES. (Conclusión)

	De 50 a 54 años	De 55 a 59 años	De 60 a 64 años	De 65 a 69 años	De 70 a 74 años	De 75 a 79 años	De 80 a 84 años	De 85 y más años
TOTAL	11,35	13,84	17,17	13,74	14,57	25,55	36,75	35,83
Barriomar	46,15	35,09	85,71	21,28	-	117,65	142,86	-
Buenos Aires	-	-	-	-	-	-	-	-
Carmen (E)	14,32	4,87	-	8,17	9,52	-	31,25	41,67
Catedral (La)	-	-	-	-	-	30,30	-	-
Espinardo	30,30	49,26	94,24	13,25	23,81	166,67	100,00	111,11
Fama (La)	20,34	24,31	9,62	19,23	11,49	-	-	-
Flota (La)	44,78	18,52	17,86	25,00	34,48	86,96	-	-
Infante Juan Manuel	3,39	9,30	26,67	16,00	14,49	19,23	64,52	90,91
Ntra. Sra. de la Fuensanta	-	71,43	-	-	83,33	-	-	333,33
Paz (La)	31,45	73,62	48,61	79,65	47,62	69,77	93,75	125,00
San Andrés	-	-	-	-	-	55,56	142,86	-
San Antolín	9,90	20,62	-	15,63	-	26,32	-	-
San Antón	-	-	-	9,80	16,39	26,32	52,63	66,67
San Bartolomé	-	-	-	-	-	-	-	-
San Basilio	18,87	-	43,01	25,97	73,17	71,43	-	142,86
San Juan	-	8,06	16,13	10,75	-	-	45,45	-
San Lorenzo	-	-	-	-	-	-	-	-
San Miguel	3,39	2,94	-	-	-	-	20,83	-
San Nicolás	-	12,99	-	-	23,81	52,63	-	-
San Pedro	-	-	-	-	-	-	-	-
San Pío X	-	33,33	-	-	-	-	-	-
Santa Catalina	25,64	-	-	-	-	-	-	-
Santa Eulalia	-	-	-	-	-	-	66,67	-
Sta. María de Gracia	13,47	8,47	17,70	8,40	14,39	42,11	32,26	-
Santiago el Mayor	-	9,71	19,23	44,44	93,02	20,41	83,33	285,71
Vista Alegre	3,21	3,91	13,27	10,87	9,26	26,67	27,78	-
Vistabella	11,24	7,75	12,66	20,13	9,26	-	-	-

9.3. TASAS DE ANALFABETISMO DE LA POBLACIÓN DE DIEZ Y MÁS AÑOS, POR GRUPOS DE EDAD Y SEXO. MUJERES. (Continúa)

	TOTAL	De 10 a 14 años	De 15 a 19 años	De 20 a 24 años	De 25 a 29 años	De 30 a 34 años	De 35 a 39 años	De 40 a 44 años	De 45 a 49 años
TOTAL	28,19	0,77	1,38	2,17	3,34	4,59	7,15	11,32	12,99
Barriomar	69,08	-	-	-	-	-	-	20,83	38,46
Buenos Aires	9,83	-	-	-	-	8,55	-	14,08	17,24
Carmen (El)	19,49	1,28	-	-	-	2,48	1,38	6,46	1,82
Catedral (La)	19,03	-	-	-	12,05	12,50	-	14,08	-
Espinardo	85,02	-	-	8,57	15,11	15,81	50,76	54,55	71,43
Fama (La)	25,33	-	3,08	6,43	2,74	8,97	20,41	25,79	24,86
Flota (La)	39,23	-	-	7,52	-	8,70	-	-	18,87
Infante Juan Manuel	14,78	1,11	2,61	-	4,55	1,48	4,12	7,81	7,48
Ntra. Sra. de la Fuensanta	61,22	-	-	-	-	-	-	-	58,82
Paz (La)	107,65	-	3,64	3,19	16,33	24,88	13,42	48,28	64,29
San Andrés	61,09	-	-	12,35	12,66	12,99	72,73	-	-
San Antolín	24,44	6,80	5,71	-	4,67	-	13,70	18,18	8,20
San Antón	10,79	-	-	-	2,44	2,67	-	-	4,24
San Bartolomé	4,27	-	-	-	-	18,52	-	-	-
San Basilio	65,01	-	-	10,42	6,10	6,62	16,13	21,58	19,42
San Juan	14,97	4,48	-	-	8,06	4,05	-	5,59	-
San Lorenzo	5,97	-	6,94	-	-	-	-	-	20,83
San Miguel	5,62	-	-	3,59	-	-	-	-	-
San Nicolás	19,75	-	-	-	-	-	7,30	-	9,43
San Pedro	7,11	-	-	-	-	-	-	15,38	-
San Pío X	13,67	-	-	-	-	-	58,82	-	-
Santa Catalina	6,94	-	-	-	-	-	-	-	-
Santa Eulalia	21,51	-	14,60	-	-	-	-	-	-
Sta. María de Gracia	21,17	-	-	-	1,84	3,96	3,98	6,62	10,96
Santiago el Mayor	47,68	-	-	-	-	-	-	30,67	16,95
Vista Alegre	18,92	2,09	-	-	2,39	6,93	-	2,29	-
Vistabella	36,98	-	4,95	4,02	4,74	-	28,37	22,39	21,28

Nota: *Tantos por mil.*



9.3. TASAS DE ANALFABETISMO DE LA POBLACIÓN DE 10 Y MÁS AÑOS, POR GRUPOS DE EDAD Y SEXO. MUJERES. (Conclusión)

	De 50 a 54 años	De 55 a 59 años	De 60 a 64 años	De 65 a 69 años	De 70 a 74 años	De 75 a 79 años	De 80 a 84 años	De 85 y más años
TOTAL	27,84	49,07	69,11	73,99	109,34	133,16	162,72	162,19
Barriomar	155,17	45,45	160,00	166,67	300,00	423,08	363,64	-
Buenos Aires	-	17,24	14,71	19,23	25,00	62,50	71,43	111,11
Carmen (El)	16,36	32,57	35,64	56,22	57,24	126,44	163,52	178,57
Catedral (La)	-	-	14,49	109,38	42,55	21,28	66,67	153,85
Espinardo	54,35	144,68	225,66	238,10	253,97	303,37	281,69	418,60
Fama (La)	31,45	50,00	34,93	50,85	123,81	155,84	101,45	177,42
Flota (La)	-	79,37	78,43	170,73	193,55	370,37	300,00	363,64
Infante Juan Manuel	7,04	34,31	75,68	63,69	102,04	125,00	209,68	187,50
Ntra. Sra. de la Fuensanta	90,91	142,86	83,33	33,33	95,24	222,22	166,67	333,33
Paz (La)	190,18	193,72	233,94	234,29	244,90	306,93	352,27	361,70
San Andrés	17,54	87,72	70,18	152,54	244,90	162,16	346,15	166,67
San Antolín	17,09	33,61	47,62	66,04	89,74	85,71	102,04	93,75
San Antón	-	12,74	20,83	35,97	31,58	116,28	142,86	152,17
San Bartolomé	-	-	-	15,63	20,83	-	-	-
San Basilio	85,11	106,19	150,00	188,12	264,71	333,33	343,75	450,00
San Juan	6,76	7,09	22,73	21,74	72,07	96,39	71,43	122,45
San Lorenzo	-	22,22	-	8,85	11,49	-	18,87	73,17
San Miguel	13,51	11,53	2,83	7,49	24,39	6,13	42,37	47,06
San Nicolás	41,67	12,20	43,96	63,16	113,21	136,36	76,92	43,48
San Pedro	-	-	-	-	-	34,48	41,67	187,50
San Pío X	32,26	30,30	-	-	40,00	250,00	-	-
Santa Catalina	-	33,33	40,00	-	52,63	-	-	-
Santa Eulalia	12,35	19,80	36,36	59,32	111,11	83,33	97,56	111,11
Sta. María de Gracia	23,81	48,61	64,81	39,01	120,00	105,69	128,21	130,43
Santiago el Mayor	59,32	73,39	125,98	180,18	195,12	241,38	387,10	333,33
Vista Alegre	2,92	25,93	65,31	30,97	108,43	151,79	240,51	120,00
Vistabella	29,63	45,92	65,42	40,00	105,63	64,22	239,44	125,00

10.1. POBLACIÓN DE 16 Y MÁS AÑOS SEGÚN RELACIÓN CON LA ACTIVIDAD, POR SEXO. AMBOS SEXOS. (Continúa)

	TOTAL	ECONÓMICAMENTE ACTIVA			
		Total	Ocupados	Parados buscando 1er empleo	Parados habiendo trabajado antes
TOTAL	116.816	58.201	49.040	4.106	5.055
Barriomar	1.601	750	599	57	94
Buenos Aires	1.868	906	763	81	62
Carmen (El)	14.925	7.650	6.451	474	725
Catedral (La)	1.734	816	697	65	54
Espinardo	5.821	2.911	2.317	234	360
Fama (La)	7.867	3.789	3.128	379	282
Flota (La)	1.944	1.012	858	71	83
Infante Juan Manuel	9.686	5.383	4.689	311	383
Ntra Sra. de la Fuensanta	400	150	110	14	26
Paz (La)	4.677	2.164	1.632	206	326
San Andrés	1.483	698	593	35	70
San Antolín	3.283	1.667	1.362	119	186
San Antón	6.217	3.343	2.883	175	285
San Bartolomé	1.134	458	415	21	22
San Basilio	3.091	1.584	1.264	128	192
San Juan	4.311	2.205	1.918	137	150
San Lorenzo	2.986	1.477	1.290	103	84
San Miguel	8.797	4.015	3.423	312	280
San Nicolás	2.707	1.429	1.217	78	134
San Pedro	1.389	635	553	45	37
San Pío X	744	297	241	18	38
Santa Catalina	1.488	714	596	72	46
Santa Eulalia	2.602	1.261	1.082	75	104
Sta. María de Gracia	9.458	4.719	4.047	251	421
Santiago el Mayor	3.758	1.881	1.606	117	158
Vista Alegre	8.641	4.366	3.734	333	299
Vistabella	4.204	1.921	1.572	195	154



ACTIVIDAD ECONÓMICA

10.1. POBLACIÓN DE 16 Y MÁS AÑOS SEGÚN RELACIÓN CON LA ACTIVIDAD, POR SEXO. AMBOS SEXOS. (Conclusión)

	ECONÓMICAMENTE INACTIVA							POBLACIÓN CONTADA APARTE
	Total	Jubi- lados	Otros pensionist.	Incapa- citados	Estu- diantes	Labores hogar	Otra situación	
TOTAL	58.016	12.627	6.018	764	16.292	21.933	382	599
Barriomar	835	221	76	23	129	383	3	16
Buenos Aires	952	174	97	15	228	433	5	10
Carmen (E)	7.195	1.546	843	80	1.909	2.797	20	80
Catedral (La)	912	238	94	7	282	285	6	6
Espinardo	2.865	873	359	62	392	1.159	20	45
Fama (La)	4.037	637	269	45	1.543	1.474	69	41
Flota (La)	918	191	80	19	241	383	4	14
Infante Juan Manuel	4.242	596	308	36	1.450	1.836	16	61
Ntra. Sra. de la Fuensanta	249	102	50	2	29	64	2	1
Paz (La)	2.487	757	342	54	339	961	34	26
San Andrés	778	194	88	14	176	288	18	7
San Antolín	1.604	399	154	24	378	624	25	12
San Antón	2.853	487	256	39	926	1.133	12	21
San Bartolomé	672	188	73	6	192	201	12	4
San Basilio	1.487	400	172	26	264	623	2	20
San Juan	2.085	441	234	36	625	739	10	21
San Lorenzo	1.504	328	145	19	495	505	12	5
San Miguel	4.751	910	414	55	1.849	1.500	23	31
San Nicolás	1.273	319	102	15	389	435	13	5
San Pedro	752	182	102	12	217	239	-	2
San Pío X	439	85	87	9	58	199	1	8
Santa Catalina	769	139	65	15	291	255	4	5
Santa Eulalia	1.327	347	162	15	359	435	9	14
Sta. María de Gracia	4.687	996	496	38	1.421	1.709	27	52
Santiago el Mayor	1.847	438	181	23	308	896	1	30
Vista Alegre	4.229	757	415	41	1.415	1.573	28	46
Vistabella	2.267	682	354	34	387	804	6	16



10.2. POBLACIÓN DE 16 Y MÁS AÑOS SEGÚN RELACIÓN CON LA ACTIVIDAD, POR SEXO. HOMBRES. (Continúa)

	TOTAL	ECONÓMICAMENTE ACTIVA			
		Total	Ocupados	Parados buscando 1er empleo	Parados habiendo trabajado antes
TOTAL	54.258	36.501	31.761	1.924	2.816
Barriomar	776	521	428	24	69
Buenos Aires	849	618	531	53	34
Carmen (El)	6.895	4.710	4.134	203	373
Catedral (La)	776	459	409	27	23
Espinardo	2.816	1.986	1.641	121	224
Fama (La)	3.717	2.397	2.007	205	185
Flota (La)	924	648	580	32	36
Infante Juan Manuel	4.584	3.405	3.080	130	195
Ntra. Señora de la Fuensanta ..	175	91	74	6	11
Paz (La)	2.125	1.436	1.082	107	247
San Andrés	679	455	394	20	41
San Antolín	1.499	1.047	891	57	99
San Antón	2.874	2.083	1.862	79	142
San Bartolomé	463	255	235	9	11
San Basilio	1.451	1.043	879	53	111
San Juan	1.977	1.310	1.166	63	81
San Lorenzo	1.314	852	767	45	40
San Miguel	4.101	2.413	2.131	136	146
San Nicolás	1.212	829	731	31	67
San Pedro	614	369	331	24	14
San Pío X	340	221	183	11	27
Santa Catalina	699	432	370	35	27
Santa Eulalia	1.173	748	646	39	63
Sta. María de Gracia	4.442	2.929	2.628	112	189
Santiago el Mayor	1.821	1.305	1.140	67	98
Vista Alegre	4.109	2.771	2.468	146	157
Vistabella	1.853	1.168	973	89	106



10.2. POBLACIÓN DE 16 Y MÁS AÑOS SEGÚN RELACIÓN CON LA ACTIVIDAD, POR SEXO. HOMBRES. (Conclusión)

	ECONÓMICAMENTE INACTIVA							POBLACIÓN CONTADA APARTE
	Total	Jubi- lados	Otros pensionist.	Incapa- citados	Estu- diantes	Labores hogar	Otra situación	
TOTAL	17.158	8.264	534	468	7.663	27	202	599
Barriomar	239	164	1	11	60	1	2	16
Buenos Aires	221	106	11	8	92	1	3	10
Carmen (E)	2.105	1.076	63	47	907	1	11	80
Catedral (La)	311	156	7	3	143	-	2	6
Espinardo	785	527	30	45	174	1	8	45
Fama (La)	1.279	438	48	31	718	-	44	41
Flota (La)	262	129	12	12	105	-	4	14
Infante Juan Manuel	1.118	393	51	20	636	5	13	61
Ntra. Sra. de la Fuensanta	83	67	1	2	12	-	1	1
Paz (La)	663	428	36	36	146	1	16	26
San Andrés	217	103	10	9	92	1	2	7
San Antolín	440	231	10	16	167	1	15	12
San Antón	770	296	32	25	410	1	6	21
San Bartolomé	204	116	1	1	86	-	-	4
San Basilio	388	253	8	9	116	-	2	20
San Juan	646	270	21	22	325	1	7	21
San Lorenzo	457	214	4	12	220	-	7	5
San Miguel	1.657	655	18	26	947	-	11	31
San Nicolás	378	168	7	13	187	-	3	5
San Pedro	243	117	9	10	107	-	-	2
San Pío X	111	71	12	6	21	-	1	8
Santa Catalina	262	101	1	7	150	1	2	5
Santa Eulalia	411	219	9	7	172	1	3	14
Sta. María de Gracia	1.461	685	48	30	678	4	16	52
Santiago el Mayor	486	311	16	11	146	1	1	30
Vista Alegre	1.292	517	47	27	683	1	17	46
Vistabella	669	453	21	22	163	5	5	16

10.3. POBLACIÓN DE 16 Y MÁS AÑOS SEGÚN RELACIÓN CON LA ACTIVIDAD, POR SEXO. MUJERES. (Continúa)

	TOTAL	ECONÓMICAMENTE ACTIVA			
		Total	Ocupados	Parados buscando 1er empleo	Parados habiendo trabajado antes
TOTAL	62.558	21.700	17.279	2.182	2.239
Barriomar	825	229	171	33	25
Buenos Aires	1.019	288	232	28	28
Carmen (El)	8.030	2.940	2.317	271	352
Catedral (La)	958	357	288	38	31
Espinardo	3.005	925	676	113	136
Fama (La)	4.150	1.392	1.121	174	97
Flota (La)	1.020	364	278	39	47
Infante Juan Manuel	5.102	1.978	1.609	181	188
Ntra. Señora de la Fuensanta ..	225	59	36	8	15
Paz (La)	2.552	728	550	99	79
San Andrés	804	243	199	15	29
San Antolín	1.784	620	471	62	87
San Antón	3.343	1.260	1.021	96	143
San Bartolomé	671	203	180	12	11
San Basilio	1.640	541	385	75	81
San Juan	2.334	895	752	74	69
San Lorenzo	1.672	625	523	58	44
San Miguel	4.696	1.602	1.292	176	134
San Nicolás	1.495	600	486	47	67
San Pedro	775	266	222	21	23
San Pío X	404	76	58	7	11
Santa Catalina	789	282	226	37	19
Santa Eulalia	1.429	513	436	36	41
Sta. María de Gracia	5.016	1.790	1.419	139	232
Santiago el Mayor	1.937	576	466	50	60
Vista Alegre	4.532	1.595	1.266	187	142
Vistabella	2.351	753	599	106	48



10.3. POBLACIÓN DE 16 Y MÁS AÑOS SEGÚN RELACIÓN CON LA ACTIVIDAD, POR SEXO. MUJERES. (Conclusión)

	ECONÓMICAMENTE INACTIVA							POBLACIÓN CONTADA APARTE
	Total	Jubi- lados	Otros pensionist.	Incapa- citados	Estu- diantes	Labores hogar	Otra situación	
TOTAL	40.858	4.363	5.484	296	8.629	21.906	180	-
Barriomar	596	57	75	12	69	382	1	-
Buenos Aires	731	68	86	7	136	432	2	-
Carmen (E)	5.090	470	780	33	1.002	2.796	9	-
Catedral (La)	601	82	87	4	139	285	4	-
Espinardo	2.080	346	329	17	218	1.158	12	-
Fama (La)	2.758	199	221	14	825	1.474	25	-
Flota (La)	656	62	68	7	136	383	-	-
Infante Juan Manuel	3.124	203	257	16	814	1.831	3	-
Ntra. Señora de la Fuensanta ..	166	35	49	-	17	64	1	-
Paz (La)	1.824	329	306	18	193	960	18	-
San Andrés	561	91	78	5	84	287	16	-
San Antolín	1.164	168	144	8	211	623	10	-
San Antón	2.083	191	224	14	516	1.132	6	-
San Bartolomé	468	72	72	5	106	201	12	-
San Basilio	1.099	147	164	17	148	623	-	-
San Juan	1.439	171	213	14	300	738	3	-
San Lorenzo	1.047	114	141	7	275	505	5	-
San Miguel	3.094	255	396	29	902	1.500	12	-
San Nicolás	895	151	95	2	202	435	10	-
San Pedro	509	65	93	2	110	239	-	-
San Pío X	328	14	75	3	37	199	-	-
Santa Catalina	507	38	64	8	141	254	2	-
Santa Eulalia	916	128	153	8	187	434	6	-
Sta. María de Gracia	3.226	311	448	8	743	1.705	11	-
Santiago el Mayor	1.361	127	165	12	162	895	-	-
Vista Alegre	2.937	240	368	14	732	1.572	11	-
Vistabella	1.598	229	333	12	224	799	1	-

11. TASAS DE ACTIVIDAD, OCUPACIÓN Y PARO POR SEXO.

	TASAS DE ACTIVIDAD			TASAS DE OCUPACIÓN			TASAS DE PARO		
	Total	Hombres	Mujeres	Total	Hombres	Mujeres	Total	Hombres	Mujeres
TOTAL	49,82	67,27	34,69	84,26	87,01	79,63	15,74	12,99	20,37
Barriomar	46,85	67,14	27,76	79,87	82,15	74,67	20,13	17,85	25,33
Buenos Aires	48,50	72,79	28,26	84,22	85,92	80,56	15,78	14,08	19,44
Carmen (El)	51,26	68,31	36,61	84,33	87,77	78,81	15,67	12,23	21,19
Catedral (La)	47,06	59,15	37,27	85,42	89,11	80,67	14,58	10,89	19,33
Espinardo	50,01	70,53	30,78	79,59	82,63	73,08	20,41	17,37	26,92
Fama (La)	48,16	64,49	33,54	82,55	83,73	80,53	17,45	16,27	19,47
Flota (La)	52,06	70,13	35,69	84,78	89,51	76,37	15,22	10,49	23,63
Infante Juan Manuel	55,58	74,28	38,77	87,11	90,46	81,34	12,89	9,54	18,66
Ntra. Señora de la Fuensanta ..	37,50	52,00	26,22	73,33	81,32	61,02	26,67	18,68	38,98
Paz (La)	46,27	67,58	28,53	75,42	75,35	75,55	24,58	24,65	24,45
San Andrés	47,07	67,01	30,22	84,96	86,59	81,89	15,04	13,41	18,11
San Antolín	50,78	69,85	34,75	81,70	85,10	75,97	18,30	14,90	24,03
San Antón	53,77	72,48	37,69	86,24	89,39	81,03	13,76	10,61	18,97
San Bartolomé	40,39	55,08	30,25	90,61	92,16	88,67	9,39	7,84	11,33
San Basilio	51,25	71,88	32,99	79,80	84,28	71,16	20,20	15,72	28,84
San Juan	51,15	66,26	38,35	86,98	89,01	84,02	13,02	10,99	15,98
San Lorenzo	49,46	64,84	37,38	87,34	90,02	83,68	12,66	9,98	16,32
San Miguel	45,64	58,84	34,11	85,26	88,31	80,65	14,74	11,69	19,35
San Nicolás	52,79	68,40	40,13	85,16	88,18	81,00	14,84	11,82	19,00
San Pedro	45,72	60,10	34,32	87,09	89,70	83,46	12,91	10,30	16,54
San Pío X	39,92	65,00	18,81	81,14	82,81	76,32	18,86	17,19	23,68
Santa Catalina	47,98	61,80	35,74	83,47	85,65	80,14	16,53	14,35	19,86
Santa Eulalia	48,46	63,77	35,90	85,80	86,36	84,99	14,20	13,64	15,01
Sta. María de Gracia	49,89	65,94	35,69	85,76	89,72	79,27	14,24	10,28	20,73
Santiago el Mayor	50,05	71,66	29,74	85,38	87,36	80,90	14,62	12,64	19,10
Vista Alegre	50,53	67,44	35,19	85,52	89,07	79,37	14,48	10,93	20,63
Vistabella	45,69	63,03	32,03	81,83	83,30	79,55	18,17	16,70	20,45



12.1. POBLACIÓN ECONÓMICAMENTE ACTIVA SEGÚN GRUPOS DE EDAD, POR SEXO. AMBOS SEXOS.

	TOTAL	De 16 a 19	De 20 a 24	De 25 a 29	De 30 a 34	De 35 a 39	De 40 a 44	De 45 a 49	De 50 a 54	De 55 a 59	De 60 a 64	De 65 y más
TOTAL	58.201	2.261	7.114	9.678	8.917	7.422	6.652	5.252	4.365	3.681	2.371	488
Barriomar	750	86	159	125	75	48	49	45	69	49	43	2
Buenos Aires	906	29	120	165	171	123	75	53	71	54	44	1
Carmen (E)	7.650	217	934	1.436	1.333	1.008	805	621	508	439	295	54
Catedral (La)	816	8	61	123	113	130	104	77	73	50	55	22
Espinardo	2.911	263	538	498	387	260	254	205	201	182	112	11
Fama (La)	3.789	219	526	585	319	402	455	407	369	305	180	22
Flota (La)	1.012	38	132	240	189	96	92	70	68	50	36	1
Infante Juan Manuel	5.383	228	499	566	918	1.012	911	591	325	221	101	11
Ntra. Señora de la Fuensanta ..	150	12	28	27	15	12	13	9	14	15	5	-
Paz (La)	2.164	174	423	375	278	177	168	149	169	146	91	14
San Andrés	698	25	95	112	118	81	61	54	66	50	30	6
San Antolín	1.667	57	200	330	278	195	154	135	128	107	69	14
San Antón	3.343	89	323	527	602	526	451	309	240	177	82	17
San Bartolomé	458	4	30	79	67	68	42	29	45	45	32	17
San Basilio	1.584	114	290	281	196	182	138	115	111	103	50	4
San Juan	2.205	51	197	334	373	327	260	237	160	147	100	19
San Lorenzo	1.477	18	122	259	225	212	186	128	100	100	87	40
San Miguel	4.015	41	364	690	492	393	435	425	388	411	285	91
San Nicolás	1.429	29	127	254	228	194	189	146	102	86	61	13
San Pedro	635	13	58	103	111	92	84	57	35	46	23	13
San Pío X	297	27	63	62	36	22	18	16	25	19	8	1
Santa Catalina	714	13	64	127	94	87	88	73	52	57	42	17
Santa Eulalia	1.261	25	133	246	208	156	134	116	96	75	57	15
Sta. María de Gracia	4.719	142	515	778	818	617	607	447	352	249	168	26
Santiago el Mayor	1.881	114	306	329	298	238	203	136	111	93	43	10
Vista Alegre	4.366	137	505	651	663	573	518	479	375	262	174	29
Vistabella	1.921	88	302	376	312	191	158	123	112	143	98	18

12.2. POBLACIÓN ECONÓMICAMENTE ACTIVA SEGÚN GRUPOS DE EDAD, POR SEXO. HOMBRES.

	TOTAL	De 16 a 19	De 20 a 24	De 25 a 29	De 30 a 34	De 35 a 39	De 40 a 44	De 45 a 49	De 50 a 54	De 55 a 59	De 60 a 64	De 65 y más
TOTAL	36.501	1.287	3.911	5.410	5.178	4.429	4.375	3.763	3.279	2.788	1.768	313
Barriomar	521	44	90	87	55	34	36	39	59	42	33	2
Buenos Aires	618	17	68	93	117	84	60	44	57	40	38	-
Carmen (El)	4.710	119	494	780	789	607	524	428	378	335	221	35
Catedral (La)	459	3	30	68	54	72	59	48	45	29	40	11
Espinardo	1.986	159	305	315	262	190	196	161	165	140	86	7
Fama (La)	2.397	132	303	337	189	210	284	285	265	239	135	18
Flota (La)	648	23	59	132	115	63	67	56	58	42	32	1
Infante Juan Manuel	3.405	124	278	287	489	617	631	452	276	170	75	6
Ntra. Señora de la Fuensanta ..	91	5	18	16	10	7	9	4	8	11	3	-
Paz (La)	1.436	98	260	246	183	127	122	100	128	112	54	6
San Andrés	455	12	53	71	70	50	43	39	46	38	27	6
San Antolín	1.047	41	114	190	157	125	104	93	90	77	47	9
San Antón	2.083	51	173	275	354	303	297	237	187	137	61	8
San Bartolomé	255	-	19	31	34	41	22	16	24	32	24	12
San Basilio	1.043	57	166	176	119	126	96	90	96	79	35	3
San Juan	1.310	24	104	168	211	174	170	147	112	107	79	14
San Lorenzo	852	12	65	130	117	110	104	89	65	70	64	26
San Miguel	2.413	20	193	348	262	211	245	273	281	307	215	58
San Nicolás	829	15	59	130	124	107	121	95	65	63	40	10
San Pedro	369	5	33	57	65	45	47	39	27	28	17	6
San Pío X	221	18	38	42	28	19	13	13	23	18	8	1
Santa Catalina	432	9	29	76	48	46	43	54	38	45	33	11
Santa Eulalia	748	13	78	124	116	95	73	84	57	62	38	8
Sta. María de Gracia	2.929	88	285	418	464	350	424	320	267	184	115	14
Santiago el Mayor	1.305	75	175	211	198	178	143	112	96	73	36	8
Vista Alegre	2.771	74	270	369	368	327	345	361	292	207	135	23
Vistabella	1.168	49	152	233	180	111	97	84	74	101	77	10



12.3. POBLACIÓN ECONÓMICAMENTE ACTIVA SEGÚN GRUPOS DE EDAD, POR SEXO. MUJERES.

	TOTAL	De 16 a 19	De 20 a 24	De 25 a 29	De 30 a 34	De 35 a 39	De 40 a 44	De 45 a 49	De 50 a 54	De 55 a 59	De 60 a 64	De 65 y más
TOTAL	21.700	974	3.203	4.268	3.739	2.993	2.277	1.489	1.086	893	603	175
Barriomar	229	42	69	38	20	14	13	6	10	7	10	-
Buenos Aires	288	12	52	72	54	39	15	9	14	14	6	1
Carmen (El)	2.940	98	440	656	544	401	281	193	130	104	74	19
Catedral (La)	357	5	31	55	59	58	45	29	28	21	15	11
Espinardo	925	104	233	183	125	70	58	44	36	42	26	4
Fama (La)	1.392	87	223	248	130	192	171	122	104	66	45	4
Flota (La)	364	15	73	108	74	33	25	14	10	8	4	-
Infante Juan Manuel	1.978	104	221	279	429	395	280	139	49	51	26	5
Ntra. Señora de la Fuensanta ..	59	7	10	11	5	5	4	5	6	4	2	-
Paz (La)	728	76	163	129	95	50	46	49	41	34	37	8
San Andrés	243	13	42	41	48	31	18	15	20	12	3	-
San Antolín	620	16	86	140	121	70	50	42	38	30	22	5
San Antón	1.260	38	150	252	248	223	154	72	53	40	21	9
San Bartolomé	203	4	11	48	33	27	20	13	21	13	8	5
San Basilio	541	57	124	105	77	56	42	25	15	24	15	1
San Juan	895	27	93	166	162	153	90	90	48	40	21	5
San Lorenzo	625	6	57	129	108	102	82	39	35	30	23	14
San Miguel	1.602	21	171	342	230	182	190	152	107	104	70	33
San Nicolás	600	14	68	124	104	87	68	51	37	23	21	3
San Pedro	266	8	25	46	46	47	37	18	8	18	6	7
San Pío X	76	9	25	20	8	3	5	3	2	1	-	-
Santa Catalina	282	4	35	51	46	41	45	19	14	12	9	6
Santa Eulalia	513	12	55	122	92	61	61	32	39	13	19	7
Sta. María de Gracia	1.790	54	230	360	354	267	183	127	85	65	53	12
Santiago el Mayor	576	39	131	118	100	60	60	24	15	20	7	2
Vista Alegre	1.595	63	235	282	295	246	173	118	83	55	39	6
Vistabella	753	39	150	143	132	80	61	39	38	42	21	8

13.1. POBLACIÓN OCUPADA POR GRUPOS DE EDAD Y SEXO. AMBOS SEXOS.

	TOTAL	De 16 a 19	De 20 a 24	De 25 a 29	De 30 a 34	De 35 a 39	De 40 a 44	De 45 a 49	De 50 a 54	De 55 a 59	De 60 a 64	De 65 y más
TOTAL	49.040	1.249	4.689	7.515	7.740	6.789	6.175	4.909	4.019	3.306	2.194	455
Barriomar	599	49	125	101	58	41	45	39	61	38	41	1
Buenos Aires	763	15	81	136	151	111	69	50	62	49	38	1
Carmen (El)	6.451	123	616	1.153	1.149	921	736	583	468	388	267	47
Catedral (La)	697	6	32	84	96	118	101	68	71	48	52	21
Espinardo	2.317	143	388	376	322	228	222	188	175	156	108	11
Fama (La)	3.128	112	325	412	273	370	430	385	351	281	168	21
Flota (La)	858	20	81	200	172	86	88	68	64	45	33	1
Infante Juan Manuel	4.689	122	316	447	832	948	858	557	303	199	97	10
Ntra. Señora de la Fuensanta ..	110	4	15	16	13	10	10	9	13	15	5	-
Paz (La)	1.632	94	281	255	220	145	149	127	147	120	81	13
San Andrés	593	17	63	98	95	71	59	48	63	46	27	6
San Antolín	1.362	34	119	245	236	177	142	125	118	92	61	13
San Antón	2.883	46	200	420	545	486	414	289	226	169	72	16
San Bartolomé	415	4	18	65	64	64	38	29	42	43	31	17
San Basilio	1.264	60	183	221	175	168	125	105	97	83	44	3
San Juan	1.918	34	124	273	333	294	240	226	145	139	91	19
San Lorenzo	1.290	13	71	200	196	203	174	122	97	93	84	37
San Miguel	3.423	23	221	503	418	355	409	400	357	383	268	86
San Nicolás	1.217	21	84	196	200	174	172	134	92	75	58	11
San Pedro	553	6	39	83	95	85	82	54	29	45	22	13
San Pío X	241	20	44	53	34	15	14	15	20	19	6	1
Santa Catalina	596	4	39	91	78	76	83	67	50	55	36	17
Santa Eulalia	1.082	12	87	192	180	145	128	110	89	70	54	15
Sta. María de Gracia	4.047	93	359	614	716	567	562	421	326	216	151	22
Santiago el Mayor	1.606	57	238	275	270	220	194	130	97	77	39	9
Vista Alegre	3.734	75	337	502	556	539	491	453	353	239	163	26
Vistabella	1.572	42	203	304	263	172	140	107	103	123	97	18



13.2. POBLACIÓN OCUPADA POR GRUPOS DE EDAD Y SEXO. HOMBRES.

	TOTAL	De 16 a 19	De 20 a 24	De 25 a 29	De 30 a 34	De 35 a 39	De 40 a 44	De 45 a 49	De 50 a 54	De 55 a 59	De 60 a 64	De 65 y más
TOTAL	31.761	717	2.731	4.419	4.676	4.135	4.123	3.538	3.014	2.481	1.632	295
Barriomar	428	25	75	74	43	30	32	33	51	33	31	1
Buenos Aires	531	9	47	78	105	75	57	41	50	35	34	-
Carmen (El)	4.134	64	339	672	720	569	491	402	349	295	202	31
Catedral (La)	409	3	21	48	48	69	58	42	44	28	37	11
Espinardo	1.641	85	240	250	223	168	173	149	144	118	84	7
Fama (La)	2.007	71	198	230	165	190	269	269	254	219	124	18
Flota (La)	580	11	40	118	111	59	64	55	54	38	29	1
Infante Juan Manuel	3.080	70	192	239	461	592	608	432	256	152	72	6
Ntra. Señora de la Fuensanta ..	74	2	11	14	8	7	7	4	7	11	3	-
Paz (La)	1.082	58	180	169	143	99	107	80	108	88	45	5
San Andrés	394	7	38	62	59	42	42	35	44	35	24	6
San Antolín	891	27	76	151	142	116	97	85	83	64	42	8
San Antón	1.862	27	110	228	332	294	279	225	176	131	53	7
San Bartolomé	235	-	12	27	34	39	19	16	23	30	23	12
San Basilio	879	29	118	154	111	118	87	82	86	62	30	2
San Juan	1.166	17	69	137	191	162	160	143	100	102	71	14
San Lorenzo	767	10	40	108	107	104	100	84	63	65	62	24
San Miguel	2.131	11	124	273	229	198	238	259	259	283	201	56
San Nicolás	731	12	42	104	112	104	112	87	57	54	38	9
San Pedro	331	2	24	47	58	42	46	39	23	27	17	6
San Pío X	183	13	27	39	27	13	9	12	18	18	6	1
Santa Catalina	370	3	18	56	42	41	41	51	37	43	27	11
Santa Eulalia	646	7	48	101	99	89	70	82	50	57	35	8
Sta. María de Gracia	2.628	57	203	355	438	333	404	306	251	162	107	12
Santiago el Mayor	1.140	36	143	183	183	166	137	108	84	60	33	7
Vista Alegre	2.468	38	189	307	329	317	334	345	275	186	126	22
Vistabella	973	23	107	195	156	99	82	72	68	85	76	10

13.3. POBLACIÓN OCUPADA POR GRUPOS DE EDAD Y SEXO. MUJERES.

	TOTAL	De 16 a 19	De 20 a 24	De 25 a 29	De 30 a 34	De 35 a 39	De 40 a 44	De 45 a 49	De 50 a 54	De 55 a 59	De 60 a 64	De 65 y más
TOTAL	17.279	532	1.958	3.096	3.064	2.654	2.052	1.371	1.005	825	562	160
Barriomar	171	24	50	27	15	11	13	6	10	5	10	-
Buenos Aires	232	6	34	58	46	36	12	9	12	14	4	1
Carmen (El)	2.317	59	277	481	429	352	245	181	119	93	65	16
Catedral (La)	288	3	11	36	48	49	43	26	27	20	15	10
Espinardo	676	58	148	126	99	60	49	39	31	38	24	4
Fama (La)	1.121	41	127	182	108	180	161	116	97	62	44	3
Flota (La)	278	9	41	82	61	27	24	13	10	7	4	-
Infante Juan Manuel	1.609	52	124	208	371	356	250	125	47	47	25	4
Ntra. Señora de la Fuensanta ..	36	2	4	2	5	3	3	5	6	4	2	-
Paz (La)	550	36	101	86	77	46	42	47	39	32	36	8
San Andrés	199	10	25	36	36	29	17	13	19	11	3	-
San Antolín	471	7	43	94	94	61	45	40	35	28	19	5
San Antón	1.021	19	90	192	213	192	135	64	50	38	19	9
San Bartolomé	180	4	6	38	30	25	19	13	19	13	8	5
San Basilio	385	31	65	67	64	50	38	23	11	21	14	1
San Juan	752	17	55	136	142	132	80	83	45	37	20	5
San Lorenzo	523	3	31	92	89	99	74	38	34	28	22	13
San Miguel	1.292	12	97	230	189	157	171	141	98	100	67	30
San Nicolás	486	9	42	92	88	70	60	47	35	21	20	2
San Pedro	222	4	15	36	37	43	36	15	6	18	5	7
San Pío X	58	7	17	14	7	2	5	3	2	1	-	-
Santa Catalina	226	1	21	35	36	35	42	16	13	12	9	6
Santa Eulalia	436	5	39	91	81	56	58	28	39	13	19	7
Sta. María de Gracia	1.419	36	156	259	278	234	158	115	75	54	44	10
Santiago el Mayor	466	21	95	92	87	54	57	22	13	17	6	2
Vista Alegre	1.266	37	148	195	227	222	157	108	78	53	37	4
Vistabella	599	19	96	109	107	73	58	35	35	38	21	8



14.1. POBLACIÓN OCUPADA SEGÚN SITUACIÓN PROFESIONAL, POR SEXO. AMBOS SEXOS.

	TOTAL	Empresario que emplea personal	Empresario que no emplea personal	Miembro cooperativa	Trabajador sin remuneración	Trabajador Fijo	Trabajador Eventual	Otra situación
TOTAL	49.040	3.031	3.914	317	371	32.476	8.432	499
Barriomar	599	14	71	9	6	370	126	3
Buenos Aires	763	32	71	8	5	552	92	3
Carmen (El)	6.451	370	584	41	57	4.201	1.163	35
Catedral (La)	697	91	53	2	4	460	83	4
Espinardo	2.317	72	225	17	35	1.174	779	15
Fama (La)	3.128	191	172	32	22	2.108	573	30
Flota (La)	858	50	72	6	17	573	140	-
Infante Juan Manuel	4.689	276	331	20	22	3.376	600	64
Ntra. Sra. de la Fuensanta	110	2	16	2	3	61	26	-
Paz (La)	1.632	46	123	13	8	906	507	29
San Andrés	593	23	58	9	4	368	125	6
San Antolín	1.362	87	126	12	7	875	236	19
San Antón	2.883	174	160	15	23	2.118	374	19
San Bartolomé	415	66	38	2	1	282	22	4
San Basilio	1.264	45	137	3	14	759	300	6
San Juan	1.918	94	138	6	13	1.402	251	14
San Lorenzo	1.290	132	106	9	5	861	129	48
San Miguel	3.423	406	272	13	22	2.265	390	55
San Nicolás	1.217	97	105	6	12	823	152	22
San Pedro	553	44	42	-	3	375	76	13
San Pío X	241	10	8	1	3	167	49	3
Santa Catalina	596	76	54	4	3	401	46	12
Santa Eulalia	1.082	71	86	7	7	744	166	1
Sta. María de Gracia	4.047	226	339	27	24	2.715	686	30
Santiago el Mayor	1.606	58	152	19	15	960	399	3
Vista Alegre	3.734	219	257	32	21	2.563	591	51
Vistabella	1.572	59	118	2	15	1.017	351	10

14.2. POBLACIÓN OCUPADA SEGÚN SITUACIÓN PROFESIONAL, POR SEXO. HOMBRES.

	TOTAL	Empresario que emplea personal	Empresario que no emplea personal	Miembro cooperativa	Trabajador sin remuneración	Trabajador Fijo	Trabajador Eventual	Otra situación
TOTAL	31.761	2.500	2.972	238	175	21.078	4.569	229
Barriomar	428	12	58	8	3	267	79	1
Buenos Aires	531	27	57	5	2	385	53	2
Carmen (El)	4.134	321	438	30	28	2.685	614	18
Catedral (La)	409	71	32	1	-	263	39	3
Espinardo	1.641	67	187	17	24	845	493	8
Fama (La)	2.007	149	126	23	7	1.348	339	15
Flota (La)	580	49	56	5	9	389	72	-
Infante Juan Manuel	3.080	238	258	9	8	2.258	296	13
Ntra Sra. de la Fuensanta .	74	2	13	2	-	38	19	-
Paz (La)	1.082	38	93	11	6	624	301	9
San Andrés	394	18	42	7	2	251	69	5
San Antolín	891	67	93	10	5	564	139	13
San Antón	1.862	140	123	9	10	1.381	187	12
San Bartolomé	235	43	25	2	-	154	10	1
San Basilio	879	41	108	3	6	551	168	2
San Juan	1.166	76	91	5	2	850	134	8
San Lorenzo	767	101	83	7	3	487	71	15
San Miguel	2.131	333	208	7	7	1.374	190	12
San Nicolás	731	86	71	4	7	467	87	9
San Pedro	331	33	34	-	2	216	35	11
San Pío X	183	10	8	1	3	129	32	-
Santa Catalina	370	56	45	2	2	236	20	9
Santa Eulalia	646	56	60	5	5	437	83	-
Sta. María de Gracia	2.628	188	246	23	13	1.780	360	18
Santiago el Mayor	1.140	49	121	17	6	725	220	2
Vista Alegre	2.468	182	207	23	10	1.724	287	35
Vistabella	973	47	89	2	5	650	172	8



14.3. POBLACIÓN OCUPADA SEGÚN SITUACIÓN PROFESIONAL, POR SEXO. MUJERES.

	TOTAL	Empresario que emplea personal	Empresario que no emplea personal	Miembro cooperativa	Trabajador sin remuneración	Trabajador Fijo	Trabajador Eventual	Otra situación
TOTAL	17.279	531	942	79	196	11.398	3.863	270
Barriomar	171	2	13	1	3	103	47	2
Buenos Aires	232	5	14	3	3	167	39	1
Carmen (El)	2.317	49	146	11	29	1.516	549	17
Catedral (La)	288	20	21	1	4	197	44	1
Espinardo	676	5	38	-	11	329	286	7
Fama (La)	1.121	42	46	9	15	760	234	15
Flota (La)	278	1	16	1	8	184	68	-
Infante Juan Manuel	1.609	38	73	11	14	1.118	304	51
Ntra. Sra. de la Fuensanta	36	-	3	-	3	23	7	-
Paz (La)	550	8	30	2	2	282	206	20
San Andrés	199	5	16	2	2	117	56	1
San Antolín	471	20	33	2	2	311	97	6
San Antón	1.021	34	37	6	13	737	187	7
San Bartolomé	180	23	13	-	1	128	12	3
San Basilio	385	4	29	-	8	208	132	4
San Juan	752	18	47	1	11	552	117	6
San Lorenzo	523	31	23	2	2	374	58	33
San Miguel	1.292	73	64	6	15	891	200	43
San Nicolás	486	11	34	2	5	356	65	13
San Pedro	222	11	8	-	1	159	41	2
San Pío X	58	-	-	-	-	38	17	3
Santa Catalina	226	20	9	2	1	165	26	3
Santa Eulalia	436	15	26	2	2	307	83	1
Sta. María de Gracia	1.419	38	93	4	11	935	326	12
Santiago el Mayor	466	9	31	2	9	235	179	1
Vista Alegre	1.266	37	50	9	11	839	304	16
Vistabella	599	12	29	-	10	367	179	2

15.1. POBLACIÓN OCUPADA SEGÚN SECTOR DE ACTIVIDAD ECONÓMICA, POR SEXO. AMBOS SEXOS.

	TOTAL	Agricult. y Pesca	Industrias Extract.	Industrias Manufact.	Gas y Agua	Construc- ción	Servicios		
							Total	Comercio y Hostel.	Otros Servicios
TOTAL	49.040	611	103	7.233	366	2.479	38.248	9.959	28.289
Barriomar	599	13	1	157	6	60	362	136	226
Buenos Aires	763	10	1	134	5	47	566	186	380
Carmen (El)	6.451	64	6	891	51	287	5.152	1.475	3.677
Catedral (La)	697	20	3	63	3	22	586	93	493
Espinardo	2.317	43	9	812	29	252	1.172	414	758
Fama (La)	3.128	43	7	389	14	143	2.532	507	2.025
Flota (La)	858	8	1	124	7	44	674	239	435
Infante Juan Manuel	4.689	30	9	597	34	225	3.794	818	2.976
Ntra. Sra. de la Fuensanta	110	3	-	23	-	6	78	36	42
Paz (La)	1.632	19	4	301	8	166	1.134	385	749
San Andrés	593	8	1	78	2	27	477	164	313
San Antolín	1.362	18	2	154	8	63	1.117	347	770
San Antón	2.883	62	12	416	25	125	2.243	471	1.772
San Bartolomé	415	12	-	45	1	10	347	66	281
San Basilio	1.264	19	-	263	12	102	868	412	456
San Juan	1.918	23	2	169	14	55	1.655	372	1.283
San Lorenzo	1.290	20	7	125	4	40	1.094	187	907
San Miguel	3.423	53	8	345	23	100	2.894	471	2.423
San Nicolás	1.217	14	-	104	7	45	1.047	263	784
San Pedro	553	5	2	42	3	32	469	104	365
San Pío X	241	4	9	87	1	16	124	56	68
Santa Catalina	596	14	-	74	-	19	489	78	411
Santa Eulalia	1.082	9	3	131	12	32	895	227	668
Sta. María de Gracia	4.047	31	6	555	41	182	3.232	895	2.337
Santiago el Mayor	1.606	10	-	354	20	130	1.092	467	625
Vista Alegre	3.734	39	9	573	30	182	2.901	709	2.192
Vistabella	1.572	17	1	227	6	67	1.254	381	873



15.2. POBLACIÓN OCUPADA SEGÚN SECTOR DE ACTIVIDAD ECONÓMICA, POR SEXO. HOMBRES.

	TOTAL	Agricult. y Pesca	Industrias Extract.	Industrias Manufact.	Gas y Agua	Construc- ción	Servicios		
							Total	Comercio y Hostel.	Otros Servicios
TOTAL	31.761	519	79	5.736	320	2.331	22.776	6.882	15.894
Barriomar	428	13	-	115	5	60	235	103	132
Buenos Aires	531	8	-	112	5	47	359	134	225
Carmen (El)	4.134	57	5	717	44	261	3.050	1.006	2.044
Catedral (La)	409	12	3	54	2	20	318	56	262
Espinardo	1.641	35	8	635	26	250	687	293	394
Fama (La)	2.007	36	4	315	12	139	1.501	330	1.171
Flota (La)	580	8	1	93	5	38	435	177	258
Infante Juan Manuel	3.080	26	9	492	28	210	2.315	583	1.732
Ntra. Sra. de la Fuensanta	74	2	-	16	-	6	50	25	25
Paz (La)	1.082	17	4	218	8	161	674	295	379
San Andrés	394	7	1	65	2	25	294	108	186
San Antolín	891	15	2	131	8	58	677	238	439
San Antón	1.862	48	8	326	22	114	1.344	325	1.019
San Bartolomé	235	7	-	30	1	9	188	34	154
San Basilio	879	18	-	198	11	98	554	289	265
San Juan	1.166	23	2	125	12	49	955	247	708
San Lorenzo	767	18	5	91	3	36	614	123	491
San Miguel	2.131	45	6	275	17	90	1.698	318	1.380
San Nicolás	731	11	-	87	7	39	587	183	404
San Pedro	331	4	1	36	1	28	261	68	193
San Pío X	183	4	8	69	1	15	86	41	45
Santa Catalina	370	12	-	57	-	18	283	45	238
Santa Eulalia	646	9	3	105	11	29	489	147	342
Sta. María de Gracia	2.628	28	3	442	38	174	1.943	641	1.302
Santiago el Mayor	1.140	10	-	296	18	124	692	331	361
Vista Alegre	2.468	35	5	470	28	168	1.762	499	1.263
Vistabella	973	11	1	166	5	65	725	243	482

15.3. POBLACIÓN OCUPADA SEGÚN SECTOR DE ACTIVIDAD ECONÓMICA, POR SEXO. MUJERES.

	TOTAL	Agricult. y Pesca	Industrias Extract.	Industrias Manufact.	Gas y Agua	Construc- ción	Servicios		
							Total	Comercio y Hostel.	Otros Servicios
TOTAL	17.279	92	24	1.497	46	148	15.472	3.077	12.395
Barriomar	171	-	1	42	1	-	127	33	94
Buenos Aires	232	2	1	22	-	-	207	52	155
Carmen (El)	2.317	7	1	174	7	26	2.102	469	1.633
Catedral (La)	288	8	-	9	1	2	268	37	231
Espinardo	676	8	1	177	3	2	485	121	364
Fama (La)	1.121	7	3	74	2	4	1.031	177	854
Flota (La)	278	-	-	31	2	6	239	62	177
Infante Juan Manuel	1.609	4	-	105	6	15	1.479	235	1.244
Ntra. Sra. de la Fuensanta	36	1	-	7	-	-	28	11	17
Paz (La)	550	2	-	83	-	5	460	90	370
San Andrés	199	1	-	13	-	2	183	56	127
San Antolín	471	3	-	23	-	5	440	109	331
San Antón	1.021	14	4	90	3	11	899	146	753
San Bartolomé	180	5	-	15	-	1	159	32	127
San Basilio	385	1	-	65	1	4	314	123	191
San Juan	752	-	-	44	2	6	700	125	575
San Lorenzo	523	2	2	34	1	4	480	64	416
San Miguel	1.292	8	2	70	6	10	1.196	153	1.043
San Nicolás	486	3	-	17	-	6	460	80	380
San Pedro	222	1	1	6	2	4	208	36	172
San Pío X	58	-	1	18	-	1	38	15	23
Santa Catalina	226	2	-	17	-	1	206	33	173
Santa Eulalia	436	-	-	26	1	3	406	80	326
Sta. María de Gracia	1.419	3	3	113	3	8	1.289	254	1.035
Santiago el Mayor	466	-	-	58	2	6	400	136	264
Vista Alegre	1.266	4	4	103	2	14	1.139	210	929
Vistabella	599	6	-	61	1	2	529	138	391

**16.1. POBLACIÓN OCUPADA SEGÚN PROFESIÓN, POR SEXO. AMBOS SEXOS. (Continúa)**

	TOTAL	Profesionales, técnicos y similares	Direct. y Gerentes Admón. Públicas y empresas	Servic. adrativos. Admón. Pública y empresas	Comercio
TOTAL	49.040	13.655	1.605	11.642	7.862
Barriomar	599	40	3	71	93
Buenos Aires	763	143	9	187	139
Carmen (El)	6.451	1.593	141	1.735	1.209
Catedral (La)	697	324	57	141	85
Espinardo	2.317	208	59	292	323
Fama (La)	3.128	1.163	123	720	390
Flota (La)	858	159	22	230	142
Infante Juan Manuel	4.689	1.487	176	1.229	721
Ntra. Sra. de la Fuensanta	110	11	1	19	25
Paz (La)	1.632	133	15	279	269
San Andrés	593	119	14	152	120
San Antolín	1.362	356	25	372	253
San Antón	2.883	939	95	786	465
San Bartolomé	415	170	34	101	53
San Basilio	1.264	106	7	203	243
San Juan	1.918	677	50	536	273
San Lorenzo	1.290	611	80	290	175
San Miguel	3.423	1.521	251	841	432
San Nicolás	1.217	440	47	323	185
San Pedro	553	220	24	141	78
San Pío X	241	10	3	32	32
Santa Catalina	596	275	49	143	70
Santa Eulalia	1.082	381	40	266	172
Sta. María de Gracia	4.047	1.108	119	970	761
Santiago el Mayor	1.606	114	12	228	324
Vista Alegre	3.734	1.057	132	943	564
Vistabella	1.572	290	17	412	266

16.1. POBLACIÓN OCUPADA SEGÚN PROFESIÓN, POR SEXO. AMBOS SEXOS. (Conclusión)

	Hostelería, servicios personales y de protección	Agricultura y Pesca	Construcción, Industria, Minería, Transportes	Peones y trabajadores no especializados	Profesionales de las Fuerzas Armadas
TOTAL	4.929	323	6.550	1.957	517
Barriomar	103	8	192	87	2
Buenos Aires	85	5	178	15	2
Carmen (El)	667	37	871	135	63
Catedral (La)	47	7	22	11	3
Espinardo	325	33	668	400	9
Fama (La)	249	21	305	99	58
Flota (La)	102	6	133	54	10
Infante Juan Manuel	376	10	530	110	50
Ntra. Sra. de la Fuensanta	14	3	30	7	-
Paz (La)	391	15	384	140	6
San Andrés	77	3	79	26	3
San Antolín	136	11	158	45	6
San Antón	184	21	257	79	57
San Bartolomé	24	9	20	1	3
San Basilio	215	13	358	117	2
San Juan	175	11	141	43	12
San Lorenzo	56	8	41	20	9
San Miguel	205	25	100	28	20
San Nicolás	98	7	92	16	9
San Pedro	47	3	27	8	5
San Pío X	20	3	102	35	4
Santa Catalina	31	9	15	4	-
Santa Eulalia	105	5	95	16	2
Sta. María de Gracia	386	10	524	132	37
Santiago el Mayor	267	8	522	120	11
Vista Alegre	318	21	477	119	103
Vistabella	226	11	229	90	31

**16.2. POBLACIÓN OCUPADA SEGÚN PROFESIÓN, POR SEXO. HOMBRES.** (Continúa)

	TOTAL	Profesionales, técnicos y similares	Direct. y Gerentes Admón. Públicas y empresas	Servic. adrativos. Admón. Pública y empresas	Comercio
TOTAL	31.761	7.214	1.442	6.825	5.466
Barriomar	428	13	3	39	66
Buenos Aires	531	69	9	112	99
Carmen (El)	4.134	803	126	1.017	849
Catedral (La)	409	180	50	67	58
Espinardo	1.641	116	53	161	228
Fama (La)	2.007	606	110	465	263
Flota (La)	580	89	22	122	100
Infante Juan Manuel	3.080	788	159	762	523
Ntra. Sra. de la Fuensanta .	74	3	1	12	18
Paz (La)	1.082	58	13	177	193
San Andrés	394	58	13	95	76
San Antolín	891	189	23	229	172
San Antón	1.862	503	84	457	333
San Bartolomé	235	86	29	48	34
San Basilio	879	51	6	146	154
San Juan	1.166	364	44	317	164
San Lorenzo	767	334	71	138	119
San Miguel	2.131	855	225	475	317
San Nicolás	731	230	45	170	127
San Pedro	331	130	22	66	53
San Pío X	183	5	3	17	16
Santa Catalina	370	167	44	77	46
Santa Eulalia	646	186	33	149	118
Sta. María de Gracia	2.628	590	110	574	548
Santiago el Mayor	1.140	51	11	131	224
Vista Alegre	2.468	547	119	582	399
Vistabella	973	143	14	220	169



16.2. POBLACIÓN OCUPADA SEGÚN PROFESIÓN, POR SEXO. HOMBRES. (Conclusión)

	Hostelería, servicios personales y de protección	Agricultura y Pesca	Construcción, Industria, Minería, Transportes	Peones y trabajadores no especializados	Profesionales de las Fuerzas Armadas
TOTAL	2.458	278	6.029	1.535	514
Barriomar	53	8	177	67	2
Buenos Aires	53	5	167	15	2
Carmen (El)	336	34	801	105	63
Catedral (La)	19	4	20	8	3
Espinardo	127	25	617	305	9
Fama (La)	119	16	283	87	58
Flota (La)	67	6	125	39	10
Infante Juan Manuel	200	9	502	87	50
Ntra. Sra. de la Fuensanta .	6	2	25	7	-
Paz (La)	159	13	351	112	6
San Andrés	51	1	74	23	3
San Antolín	75	10	148	39	6
San Antón	112	19	238	59	57
San Bartolomé	14	5	15	1	3
San Basilio	95	12	326	87	2
San Juan	99	11	122	33	12
San Lorenzo	34	7	38	18	8
San Miguel	112	21	84	23	19
San Nicolás	48	7	83	13	8
San Pedro	21	2	25	7	5
San Pío X	12	3	97	26	4
Santa Catalina	12	8	12	4	-
Santa Eulalia	56	4	85	13	2
Sta. María de Gracia	184	9	478	98	37
Santiago el Mayor	120	8	486	98	11
Vista Alegre	161	19	440	98	103
Vistabella	113	10	210	63	31

**16.3. POBLACIÓN OCUPADA SEGÚN PROFESIÓN, POR SEXO. MUJERES. (Continúa)**

	TOTAL	Profesionales, técnicos y similares	Direct. y Gerentes Admón. Públicas y empresas	Servic. adrativos. Admón. Pública y empresas	Comercio
TOTAL	17.279	6.441	163	4.817	2.396
Barriomar	171	27	-	32	27
Buenos Aires	232	74	-	75	40
Carmen (El)	2.317	790	15	718	360
Catedral (La)	288	144	7	74	27
Espinardo	676	92	6	131	95
Fama (La)	1.121	557	13	255	127
Flota (La)	278	70	-	108	42
Infante Juan Manuel	1.609	699	17	467	198
Ntra. Sra. de la Fuensanta	36	8	-	7	7
Paz (La)	550	75	2	102	76
San Andrés	199	61	1	57	44
San Antolín	471	167	2	143	81
San Antón	1.021	436	11	329	132
San Bartolomé	180	84	5	53	19
San Basilio	385	55	1	57	89
San Juan	752	313	6	219	109
San Lorenzo	523	277	9	152	56
San Miguel	1.292	666	26	366	115
San Nicolás	486	210	2	153	58
San Pedro	222	90	2	75	25
San Pío X	58	5	-	15	16
Santa Catalina	226	108	5	66	24
Santa Eulalia	436	195	7	117	54
Sta. María de Gracia	1.419	518	9	396	213
Santiago el Mayor	466	63	1	97	100
Vista Alegre	1.266	510	13	361	165
Vistabella	599	147	3	192	97

16.3. POBLACIÓN OCUPADA SEGÚN PROFESIÓN, POR SEXO. MUJERES. (Conclusión)

	Hostelería, servicios personales y de protección	Agricultura y Pesca	Construcción, Industria, Minería, Transportes	Peones y trabajadores no especializados	Profesionales de las Fuerzas Armadas
TOTAL	2.471	45	521	422	3
Barriomar	50	-	15	20	-
Buenos Aires	32	-	11	-	-
Carmen (El)	331	3	70	30	-
Catedral (La)	28	3	2	3	-
Espinardo	198	8	51	95	-
Fama (La)	130	5	22	12	-
Flota (La)	35	-	8	15	-
Infante Juan Manuel	176	1	28	23	-
Ntra. Sra. de la Fuensanta .	8	1	5	-	-
Paz (La)	232	2	33	28	-
San Andrés	26	2	5	3	-
San Antolín	61	1	10	6	-
San Antón	72	2	19	20	-
San Bartolomé	10	4	5	-	-
San Basilio	120	1	32	30	-
San Juan	76	-	19	10	-
San Lorenzo	22	1	3	2	1
San Miguel	93	4	16	5	1
San Nicolás	50	-	9	3	1
San Pedro	26	1	2	1	-
San Pío X	8	-	5	9	-
Santa Catalina	19	1	3	-	-
Santa Eulalia	49	1	10	3	-
Sta. María de Gracia	202	1	46	34	-
Santiago el Mayor	147	-	36	22	-
Vista Alegre	157	2	37	21	-
Vistabella	113	1	19	27	-



ACTIVIDAD ECONÓMICA

17.1. POBLACIÓN PARADA POR GRUPOS DE EDAD Y SEXO. AMBOS SEXOS.

	TOTAL	De 16 a 19	De 20 a 24	De 25 a 29	De 30 a 34	De 35 a 39	De 40 a 44	De 45 a 49	De 50 a 54	De 55 a 59	De 60 a 64	De 65 y más
TOTAL	9.161	1.012	2.425	2.163	1.177	633	477	343	346	375	177	33
Barriomar	151	37	34	24	17	7	4	6	8	11	2	1
Buenos Aires	143	14	39	29	20	12	6	3	9	5	6	-
Carmen (El)	1.199	94	318	283	184	87	69	38	40	51	28	7
Catedral (La)	119	2	29	39	17	12	3	9	2	2	3	1
Espinardo	594	120	150	122	65	32	32	17	26	26	4	-
Fama (La)	661	107	201	173	46	32	25	22	18	24	12	1
Flota (La)	154	18	51	40	17	10	4	2	4	5	3	-
Infante Juan Manuel	694	106	183	119	86	64	53	34	22	22	4	1
Ntra. Señora de la Fuensanta ..	40	8	13	11	2	2	3	-	1	-	-	-
Paz (La)	532	80	142	120	58	32	19	22	22	26	10	1
San Andrés	105	8	32	14	23	10	2	6	3	4	3	-
San Antolín	305	23	81	85	42	18	12	10	10	15	8	1
San Antón	460	43	123	107	57	40	37	20	14	8	10	1
San Bartolomé	43	-	12	14	3	4	4	-	3	2	1	-
San Basilio	320	54	107	60	21	14	13	10	14	20	6	1
San Juan	287	17	73	61	40	33	20	11	15	8	9	-
San Lorenzo	187	5	51	59	29	9	12	6	3	7	3	3
San Miguel	592	18	143	187	74	38	26	25	31	28	17	5
San Nicolás	212	8	43	58	28	20	17	12	10	11	3	2
San Pedro	82	7	19	20	16	7	2	3	6	1	1	-
San Pío X	56	7	19	9	2	7	4	1	5	-	2	-
Santa Catalina	118	9	25	36	16	11	5	6	2	2	6	-
Santa Eulalia	179	13	46	54	28	11	6	6	7	5	3	-
Sta. María de Gracia	672	49	156	164	102	50	45	26	26	33	17	4
Santiago el Mayor	275	57	68	54	28	18	9	6	14	16	4	1
Vista Alegre	632	62	168	149	107	34	27	26	22	23	11	3
Vistabella	349	46	99	72	49	19	18	16	9	20	1	-



17.2. POBLACIÓN PARADA POR GRUPOS DE EDAD Y SEXO. HOMBRES.

	TOTAL	De 16 a 19	De 20 a 24	De 25 a 29	De 30 a 34	De 35 a 39	De 40 a 44	De 45 a 49	De 50 a 54	De 55 a 59	De 60 a 64	De 65 y más
TOTAL	4.740	570	1.180	991	502	294	252	225	265	307	136	18
Barriomar	93	19	15	13	12	4	4	6	8	9	2	1
Buenos Aires	87	8	21	15	12	9	3	3	7	5	4	-
Carmen (El)	576	55	155	108	69	38	33	26	29	40	19	4
Catedral (La)	50	-	9	20	6	3	1	6	1	1	3	-
Espinardo	345	74	65	65	39	22	23	12	21	22	2	-
Fama (La)	390	61	105	107	24	20	15	16	11	20	11	-
Flota (La)	68	12	19	14	4	4	3	1	4	4	3	-
Infante Juan Manuel	325	54	86	48	28	25	23	20	20	18	3	-
Ntra. Señora de la Fuensanta ..	17	3	7	2	2	-	2	-	1	-	-	-
Paz (La)	354	40	80	77	40	28	15	20	20	24	9	1
San Andrés	61	5	15	9	11	8	1	4	2	3	3	-
San Antolín	156	14	38	39	15	9	7	8	7	13	5	1
San Antón	221	24	63	47	22	9	18	12	11	6	8	1
San Bartolomé	20	-	7	4	-	2	3	-	1	2	1	-
San Basilio	164	28	48	22	8	8	9	8	10	17	5	1
San Juan	144	7	35	31	20	12	10	4	12	5	8	-
San Lorenzo	85	2	25	22	10	6	4	5	2	5	2	2
San Miguel	282	9	69	75	33	13	7	14	22	24	14	2
San Nicolás	98	3	17	26	12	3	9	8	8	9	2	1
San Pedro	38	3	9	10	7	3	1	-	4	1	-	-
San Pío X	38	5	11	3	1	6	4	1	5	-	2	-
Santa Catalina	62	6	11	20	6	5	2	3	1	2	6	-
Santa Eulalia	102	6	30	23	17	6	3	2	7	5	3	-
Sta. María de Gracia	301	31	82	63	26	17	20	14	16	22	8	2
Santiago el Mayor	165	39	32	28	15	12	6	4	12	13	3	1
Vista Alegre	303	36	81	62	39	10	11	16	17	21	9	1
Vistabella	195	26	45	38	24	12	15	12	6	16	1	-



17.3. POBLACIÓN PARADA POR GRUPOS DE EDAD Y SEXO. MUJERES.

	TOTAL	De 16 a 19	De 20 a 24	De 25 a 29	De 30 a 34	De 35 a 39	De 40 a 44	De 45 a 49	De 50 a 54	De 55 a 59	De 60 a 64	De 65 y más
TOTAL	4.421	442	1.245	1.172	675	339	225	118	81	68	41	15
Barriomar	58	18	19	11	5	3	-	-	-	2	-	-
Buenos Aires	56	6	18	14	8	3	3	-	2	-	2	-
Carmen (El)	623	39	163	175	115	49	36	12	11	11	9	3
Catedral (La)	69	2	20	19	11	9	2	3	1	1	-	1
Espinardo	249	46	85	57	26	10	9	5	5	4	2	-
Fama (La)	271	46	96	66	22	12	10	6	7	4	1	1
Flota (La)	86	6	32	26	13	6	1	1	-	1	-	-
Infante Juan Manuel	369	52	97	71	58	39	30	14	2	4	1	1
Ntra. Señora de la Fuensanta ..	23	5	6	9	-	2	1	-	-	-	-	-
Paz (La)	178	40	62	43	18	4	4	2	2	2	1	-
San Andrés	44	3	17	5	12	2	1	2	1	1	-	-
San Antolín	149	9	43	46	27	9	5	2	3	2	3	-
San Antón	239	19	60	60	35	31	19	8	3	2	2	-
San Bartolomé	23	-	5	10	3	2	1	-	2	-	-	-
San Basilio	156	26	59	38	13	6	4	2	4	3	1	-
San Juan	143	10	38	30	20	21	10	7	3	3	1	-
San Lorenzo	102	3	26	37	19	3	8	1	1	2	1	1
San Miguel	310	9	74	112	41	25	19	11	9	4	3	3
San Nicolás	114	5	26	32	16	17	8	4	2	2	1	1
San Pedro	44	4	10	10	9	4	1	3	2	-	1	-
San Pío X	18	2	8	6	1	1	-	-	-	-	-	-
Santa Catalina	56	3	14	16	10	6	3	3	1	-	-	-
Santa Eulalia	77	7	16	31	11	5	3	4	-	-	-	-
Sta. María de Gracia	371	18	74	101	76	33	25	12	10	11	9	2
Santiago el Mayor	110	18	36	26	13	6	3	2	2	3	1	-
Vista Alegre	329	26	87	87	68	24	16	10	5	2	2	2
Vistabella	154	20	54	34	25	7	3	4	3	4	-	-



18.1. POBLACIÓN PARADA HABIENDO TRABAJADO ANTES SEGÚN SECTOR DE ACTIVIDAD ECONÓMICA, POR SEXO. AMBOS SEXOS.

	TOTAL	Agricult. y Pesca	Industrias Extract.	Industrias Manufact.	Gas y Agua	Construc- ción	Servicios		
							Total	Comercio y Hostel.	Otros Servicios
TOTAL	5.055	72	17	1.193	25	570	3.178	1.390	1.788
Barriomar	94	-	-	33	-	21	40	20	20
Buenos Aires	62	1	-	17	-	5	39	24	15
Carmen (El)	725	6	1	169	4	54	491	234	257
Catedral (La)	54	2	-	6	-	1	45	13	32
Espinardo	360	6	2	148	3	78	123	57	66
Fama (La)	282	6	2	60	1	42	171	72	99
Flota (La)	83	1	-	20	-	10	52	24	28
Infante Juan Manuel	383	4	-	83	1	48	247	105	142
Ntra. Sra. de la Fuensanta	26	-	-	6	-	2	18	12	6
Paz (La)	326	9	1	78	1	78	159	73	86
San Andrés	70	-	-	11	-	6	53	27	26
San Antolín	186	2	1	31	-	12	140	73	67
San Antón	285	5	1	66	1	20	192	72	120
San Bartolomé	22	1	1	3	-	-	17	7	10
San Basilio	192	-	-	54	-	29	109	53	56
San Juan	150	1	-	36	1	8	104	35	69
San Lorenzo	84	2	-	14	-	4	64	18	46
San Miguel	280	7	1	35	8	18	211	73	138
San Nicolás	134	1	-	18	1	8	106	44	62
San Pedro	37	-	-	7	1	4	25	11	14
San Pío X	38	2	1	14	-	7	14	11	3
Santa Catalina	46	-	1	5	-	3	37	18	19
Santa Eulalia	104	-	-	16	-	8	80	29	51
Sta. María de Gracia	421	5	2	99	1	34	280	122	158
Santiago el Mayor	158	3	-	58	-	21	76	44	32
Vista Alegre	299	6	3	67	1	25	197	72	125
Vistabella	154	2	-	39	1	24	88	47	41



18.2. POBLACIÓN PARADA HABIENDO TRABAJADO ANTES SEGÚN SECTOR DE ACTIVIDAD ECONÓMICA, POR SEXO. HOMBRES.

	TOTAL	Agricult. y Pesca	Industrias Extract.	Industrias Manufact.	Gas y Agua	Construc- ción	Servicios		
							Total	Comercio y Hostel.	Otros Servicios
TOTAL	2.816	53	11	730	22	534	1.466	757	709
Barriomar	69	-	-	26	-	21	22	11	11
Buenos Aires	34	1	-	10	-	4	19	11	8
Carmen (El)	373	4	1	106	4	45	213	109	104
Catedral (La)	23	1	-	4	-	1	17	6	11
Espinardo	224	3	2	79	2	76	62	39	23
Fama (La)	185	5	-	38	1	42	99	52	47
Flota (La)	36	1	-	11	-	10	14	8	6
Infante Juan Manuel	195	2	-	46	1	45	101	50	51
Ntra. Sra. de la Fuensanta	11	-	-	4	-	2	5	5	-
Paz (La)	247	7	1	53	1	77	108	55	53
San Andrés	41	-	-	6	-	5	30	21	9
San Antolín	99	2	1	20	-	12	64	36	28
San Antón	142	4	-	40	1	15	82	36	46
San Bartolomé	11	-	-	3	-	-	8	3	5
San Basilio	111	-	-	35	-	27	49	29	20
San Juan	81	1	-	24	1	7	48	16	32
San Lorenzo	40	2	-	8	-	2	28	10	18
San Miguel	146	5	1	23	6	14	97	47	50
San Nicolás	67	1	-	10	1	8	47	20	27
San Pedro	14	-	-	4	1	3	6	3	3
San Pío X	27	2	1	11	-	6	7	6	1
Santa Catalina	27	-	-	2	-	3	22	11	11
Santa Eulalia	63	-	-	12	-	8	43	22	21
Sta. María de Gracia	189	4	1	47	1	33	103	56	47
Santiago el Mayor	98	3	-	36	-	21	38	24	14
Vista Alegre	157	4	3	48	1	23	78	40	38
Vistabella	106	1	-	24	1	24	56	31	25

18.3. POBLACIÓN PARADA HABIENDO TRABAJADO ANTES SEGÚN SECTOR DE ACTIVIDAD ECONÓMICA, POR SEXO. MUJERES.

	TOTAL	Agricult. y Pesca	Industrias Extract.	Industrias Manufact.	Gas y Agua	Construc- ción	Servicios		
							Total	Comercio y Hostel.	Otros Servicios
TOTAL	2.239	19	6	463	3	36	1.712	633	1.079
Barriomar	25	-	-	7	-	-	18	9	9
Buenos Aires	28	-	-	7	-	1	20	13	7
Carmen (El)	352	2	-	63	-	9	278	125	153
Catedral (La)	31	1	-	2	-	-	28	7	21
Espinardo	136	3	-	69	1	2	61	18	43
Fama (La)	97	1	2	22	-	-	72	20	52
Flota (La)	47	-	-	9	-	-	38	16	22
Infante Juan Manuel	188	2	-	37	-	3	146	55	91
Ntra. Sra. de la Fuensanta	15	-	-	2	-	-	13	7	6
Paz (La)	79	2	-	25	-	1	51	18	33
San Andrés	29	-	-	5	-	1	23	6	17
San Antolín	87	-	-	11	-	-	76	37	39
San Antón	143	1	1	26	-	5	110	36	74
San Bartolomé	11	1	1	-	-	-	9	4	5
San Basilio	81	-	-	19	-	2	60	24	36
San Juan	69	-	-	12	-	1	56	19	37
San Lorenzo	44	-	-	6	-	2	36	8	28
San Miguel	134	2	-	12	2	4	114	26	88
San Nicolás	67	-	-	8	-	-	59	24	35
San Pedro	23	-	-	3	-	1	19	8	11
San Pío X	11	-	-	3	-	1	7	5	2
Santa Catalina	19	-	1	3	-	-	15	7	8
Santa Eulalia	41	-	-	4	-	-	37	7	30
Sta. María de Gracia	232	1	1	52	-	1	177	66	111
Santiago el Mayor	60	-	-	22	-	-	38	20	18
Vista Alegre	142	2	-	19	-	2	119	32	87
Vistabella	48	1	-	15	-	-	32	16	16



19.1. POBLACIÓN OCUPADA SEGÚN NIVEL DE INSTRUCCIÓN, POR SEXO. AMBOS SEXOS.
(Continúa)

	TOTAL	NO SABEN LEER O ESCRIBIR	SIN ESTUDIOS	PRIMER GRADO	SEGUNDO GRADO			
					Total	Primer ciclo	Segundo ciclo	Ot. titulac. medias
TOTAL	49.040	176	2.927	8.790	22.589	10.251	11.459	879
Barriomar	599	9	77	189	295	191	100	4
Buenos Aires	763	-	40	193	414	205	205	4
Carmen (E)	6.451	18	238	1.218	3.359	1.501	1.776	82
Catedral (La)	697	3	15	50	249	84	145	20
Espinardo	2.317	33	461	609	1.075	622	437	16
Fama (La)	3.128	14	146	462	1.157	522	561	74
Flota (La)	858	2	44	172	482	242	225	15
Infante Juan Manuel	4.689	4	161	756	2.237	988	1.160	89
Ntra. Sra. de la Fuensanta	110	1	11	26	63	42	19	2
Paz (La)	1.632	25	240	491	786	520	261	5
San Andrés	593	4	36	138	296	131	162	3
San Antolín	1.362	5	130	232	627	290	307	30
San Antón	2.883	-	120	407	1.361	513	748	100
San Bartolomé	415	-	4	35	159	43	100	16
San Basilio	1.264	7	126	396	668	425	233	10
San Juan	1.918	5	70	215	929	413	475	41
San Lorenzo	1.290	1	26	96	461	158	271	32
San Miguel	3.423	6	81	263	1.242	382	764	96
San Nicolás	1.217	6	39	160	522	174	319	29
San Pedro	553	-	22	68	226	72	144	10
San Pío X	241	-	49	103	81	57	23	1
Santa Catalina	596	2	11	40	214	64	118	32
Santa Eulalia	1.082	1	61	149	480	201	261	18
Sta. María de Gracia	4.047	5	182	767	1.896	851	984	61
Santiago el Mayor	1.606	8	244	508	762	474	282	6
Vista Alegre	3.734	7	229	659	1.701	717	923	61
Vistabella	1.572	10	64	388	847	369	456	22

19.1. POBLACIÓN OCUPADA SEGÚN NIVEL DE INSTRUCCIÓN, POR SEXO. AMBOS SEXOS. (Conclusión)

	TERCER GRADO				ESTUDIOS SUPERIORES NO UNIVERSITARIOS
	Total	Escuelas Universitarias	Facultades	Estudios de Doctorado	
TOTAL	14.125	5.936	6.796	1.393	433
Barriomar	29	14	15	-	-
Buenos Aires	116	70	42	4	-
Carmen (El)	1.580	785	693	102	38
Catedral (La)	376	110	202	64	4
Espinardo	135	80	50	5	4
Fama (La)	1.296	509	659	128	53
Flota (La)	156	86	53	17	2
Infante Juan Manuel	1.494	714	676	104	37
Ntra. Sra. de la Fuensanta	9	6	3	-	-
Paz (La)	86	53	30	3	4
San Andrés	117	66	40	11	2
San Antolín	361	152	185	24	7
San Antón	962	423	435	104	33
San Bartolomé	209	66	122	21	8
San Basilio	65	40	22	3	2
San Juan	677	243	366	68	22
San Lorenzo	686	197	386	103	20
San Miguel	1.775	538	952	285	56
San Nicolás	475	193	238	44	15
San Pedro	222	63	139	20	15
San Pío X	8	7	1	-	-
Santa Catalina	312	91	178	43	17
Santa Eulalia	383	163	197	23	8
Sta. María de Gracia	1.164	570	500	94	33
Santiago el Mayor	78	50	26	2	6
Vista Alegre	1.101	516	471	114	37
Vistabella	253	131	115	7	10

**19.2. POBLACIÓN OCUPADA SEGÚN NIVEL DE INSTRUCCIÓN, POR SEXO. HOMBRES. (Continúa)**

	TOTAL	NO SABEN LEER O ESCRIBIR	SIN ESTUDIOS	PRIMER GRADO	SEGUNDO GRADO			
					Total	Primer ciclo	Segundo ciclo	Ot. titulac. medias
TOTAL	31.761	57	2.017	6.512	14.579	6.952	7.134	493
Barriomar	428	3	63	149	200	139	61	-
Buenos Aires	531	-	30	154	286	146	138	2
Carmen (El)	4.134	5	164	897	2.144	1.018	1.079	47
Catedral (La)	409	-	7	29	142	45	92	5
Espinardo	1.641	18	344	476	727	444	275	8
Fama (La)	2.007	5	102	348	765	355	367	43
Flota (La)	580	1	32	127	320	176	133	11
Infante Juan Manuel	3.080	1	90	587	1.472	670	763	39
Ntra. Sra. de la Fuensanta	74	-	9	19	40	27	11	2
Paz (La)	1.082	7	149	364	516	341	170	5
San Andrés	394	2	29	100	194	86	107	1
San Antolín	891	1	93	167	418	211	190	17
San Antón	1.862	-	82	298	888	351	476	61
San Bartolomé	235	-	-	20	92	21	66	5
San Basilio	879	1	86	300	450	296	146	8
San Juan	1.166	1	46	150	563	264	281	18
San Lorenzo	767	1	16	53	279	94	166	19
San Miguel	2.131	-	41	182	780	238	481	61
San Nicolás	731	2	24	109	319	114	186	19
San Pedro	331	-	12	38	131	43	83	5
San Pío X	183	-	44	82	53	39	13	1
Santa Catalina	370	1	6	28	132	34	80	18
Santa Eulalia	646	-	30	100	301	140	151	10
Sta. María de Gracia	2.628	1	124	566	1.223	579	614	30
Santiago el Mayor	1.140	2	185	383	526	336	186	4
Vista Alegre	2.468	2	171	515	1.111	502	568	41
Vistabella	973	3	38	271	507	243	251	13



19.2. POBLACIÓN OCUPADA SEGÚN NIVEL DE INSTRUCCIÓN, POR SEXO. HOMBRES. (Conclusión)

	TERCER GRADO				ESTUDIOS SUPERIORES NO UNIVERSITARIOS
	Total	Escuelas Universitarias	Facultades	Estudios de Doctorado	
TOTAL	8.272	3.088	4.168	1.016	324
Barriomar	13	4	9	-	-
Buenos Aires	61	35	24	2	-
Carmen (El)	892	397	420	75	32
Catedral (La)	227	45	139	43	4
Espinardo	73	45	26	2	3
Fama (La)	743	248	393	102	44
Flota (La)	98	51	36	11	2
Infante Juan Manuel	900	397	426	77	30
Ntra. Sra. de la Fuensanta	6	6	-	-	-
Paz (La)	42	24	17	1	4
San Andrés	67	35	26	6	2
San Antolín	210	78	116	16	2
San Antón	568	228	263	77	26
San Bartolomé	117	33	67	17	6
San Basilio	41	21	18	2	1
San Juan	396	126	224	46	10
San Lorenzo	404	97	240	67	14
San Miguel	1.093	265	611	217	35
San Nicolás	265	97	137	31	12
San Pedro	141	40	84	17	9
San Pío X	4	3	1	-	-
Santa Catalina	189	50	108	31	14
Santa Eulalia	210	82	114	14	5
Sta. María de Gracia	689	312	304	73	25
Santiago el Mayor	38	22	15	1	6
Vista Alegre	640	273	283	84	29
Vistabella	145	74	67	4	9

**19.3. POBLACIÓN OCUPADA SEGÚN NIVEL DE INSTRUCCIÓN, POR SEXO. MUJERES. (Continúa)**

	TOTAL	NO SABEN LEER O ESCRIBIR	SIN ESTUDIOS	PRIMER GRADO	SEGUNDO GRADO			
					Total	Primer ciclo	Segundo ciclo	Ot. titulac. medias
TOTAL	17.279	119	910	2.278	8.010	3.299	4.325	386
Barriomar	171	6	14	40	95	52	39	4
Buenos Aires	232	-	10	39	128	59	67	2
Carmen (El)	2.317	13	74	321	1.215	483	697	35
Catedral (La)	288	3	8	21	107	39	53	15
Espinardo	676	15	117	133	348	178	162	8
Fama (La)	1.121	9	44	114	392	167	194	31
Flota (La)	278	1	12	45	162	66	92	4
Infante Juan Manuel	1.609	3	71	169	765	318	397	50
Ntra. Sra. de la Fuensanta	36	1	2	7	23	15	8	-
Paz (La)	550	18	91	127	270	179	91	-
San Andrés	199	2	7	38	102	45	55	2
San Antolín	471	4	37	65	209	79	117	13
San Antón	1.021	-	38	109	473	162	272	39
San Bartolomé	180	-	4	15	67	22	34	11
San Basilio	385	6	40	96	218	129	87	2
San Juan	752	4	24	65	366	149	194	23
San Lorenzo	523	-	10	43	182	64	105	13
San Miguel	1.292	6	40	81	462	144	283	35
San Nicolás	486	4	15	51	203	60	133	10
San Pedro	222	-	10	30	95	29	61	5
San Pío X	58	-	5	21	28	18	10	-
Santa Catalina	226	1	5	12	82	30	38	14
Santa Eulalia	436	1	31	49	179	61	110	8
Sta. María de Gracia	1.419	4	58	201	673	272	370	31
Santiago el Mayor	466	6	59	125	236	138	96	2
Vista Alegre	1.266	5	58	144	590	215	355	20
Vistabella	599	7	26	117	340	126	205	9



19.3. POBLACIÓN OCUPADA SEGÚN NIVEL DE INSTRUCCIÓN, POR SEXO. MUJERES. (Conclusión)

	TERCER GRADO				ESTUDIOS SUPERIORES NO UNIVERSITARIOS
	Total	Escuelas Universitarias	Facultades	Estudios de Doctorado	
TOTAL	5.853	2.848	2.628	377	109
Barriomar	16	10	6	-	-
Buenos Aires	55	35	18	2	-
Carmen (El)	688	388	273	27	6
Catedral (La)	149	65	63	21	-
Espinardo	62	35	24	3	1
Fama (La)	553	261	266	26	9
Flota (La)	58	35	17	6	-
Infante Juan Manuel	594	317	250	27	7
Ntra. Sra. de la Fuensanta	3	-	3	-	-
Paz (La)	44	29	13	2	-
San Andrés	50	31	14	5	-
San Antolín	151	74	69	8	5
San Antón	394	195	172	27	7
San Bartolomé	92	33	55	4	2
San Basilio	24	19	4	1	1
San Juan	281	117	142	22	12
San Lorenzo	282	100	146	36	6
San Miguel	682	273	341	68	21
San Nicolás	210	96	101	13	3
San Pedro	81	23	55	3	6
San Pío X	4	4	-	-	-
Santa Catalina	123	41	70	12	3
Santa Eulalia	173	81	83	9	3
Sta. María de Gracia	475	258	196	21	8
Santiago el Mayor	40	28	11	1	-
Vista Alegre	461	243	188	30	8
Vistabella	108	57	48	3	1

**20.1. POBLACIÓN PARADA HABIENDO TRABAJADO ANTES SEGÚN NIVEL DE INSTRUCCIÓN, POR SEXO. AMBOS SEXOS. (Continúa)**

	TOTAL	NO SABEN LEER O ESCRIBIR	SIN ESTUDIOS	PRIMER GRADO	SEGUNDO GRADO			
					Total	Primer ciclo	Segundo ciclo	Ot. titulac. medias
TOTAL	5.055	48	532	1.177	2.629	1.422	1.137	70
Barriomar	94	1	13	36	40	25	14	1
Buenos Aires	62	1	2	11	45	24	21	-
Carmen (E)	725	5	35	180	427	225	197	5
Catedral (La)	54	-	1	3	31	8	20	3
Espinardo	360	17	84	103	152	101	46	5
Fama (La)	282	4	39	77	126	74	49	3
Flota (La)	83	1	8	13	48	31	17	-
Infante Juan Manuel	383	3	39	108	174	98	72	4
Ntra. Sra. de la Fuensanta	26	-	-	3	22	16	6	-
Paz (La)	326	8	69	107	134	103	31	-
San Andrés	70	1	4	23	33	15	17	1
San Antolín	186	2	21	40	96	55	37	4
San Antón	285	-	20	56	162	79	77	6
San Bartolomé	22	-	1	2	10	6	2	2
San Basilio	192	-	21	46	116	74	42	-
San Juan	150	-	14	26	82	41	38	3
San Lorenzo	84	-	2	5	47	17	28	2
San Miguel	280	-	29	19	141	46	83	12
San Nicolás	134	-	9	23	73	22	49	2
San Pedro	37	-	1	11	17	10	7	-
San Pío X	38	1	9	14	13	11	2	-
Santa Catalina	46	-	2	6	24	8	14	2
Santa Eulalia	104	-	6	20	59	23	35	1
Sta. María de Gracia	421	2	33	108	224	107	111	6
Santiago el Mayor	158	2	30	39	81	51	30	-
Vista Alegre	299	-	23	60	165	92	65	8
Vistabella	154	-	17	38	87	60	27	-

20.1. POBLACIÓN PARADA HABIENDO TRABAJADO ANTES SEGÚN NIVEL DE INSTRUCCIÓN, POR SEXO. AMBOS SEXOS. (Conclusión)

	TERCER GRADO				ESTUDIOS SUPERIORES NO UNIVERSITARIOS
	Total	Escuelas Universitarias	Facultades	Estudios de Doctorado	
TOTAL	650	269	357	24	19
Barriomar	4	1	3	-	-
Buenos Aires	3	1	2	-	-
Carmen (El)	78	40	38	-	-
Catedral (La)	19	9	9	1	-
Espinardo	4	2	2	-	-
Fama (La)	36	13	20	3	-
Flota (La)	13	8	4	1	-
Infante Juan Manuel	57	24	32	1	2
Ntra. Sra. de la Fuensanta	1	1	-	-	-
Paz (La)	8	3	5	-	-
San Andrés	9	4	4	1	-
San Antolín	25	14	9	2	2
San Antón	47	21	22	4	-
San Bartolomé	9	2	6	1	-
San Basilio	9	2	7	-	-
San Juan	25	9	15	1	3
San Lorenzo	29	9	19	1	1
San Miguel	89	37	51	1	2
San Nicolás	26	7	17	2	3
San Pedro	8	3	5	-	-
San Pío X	1	-	1	-	-
Santa Catalina	14	3	10	1	-
Santa Eulalia	15	3	12	-	4
Sta. María de Gracia	54	27	25	2	-
Santiago el Mayor	6	3	3	-	-
Vista Alegre	50	18	30	2	1
Vistabella	11	5	6	-	1



20.2. POBLACIÓN PARADA HABIENDO TRABAJADO ANTES SEGÚN NIVEL DE INSTRUCCIÓN, POR SEXO. HOMBRES. (Continúa)

	TOTAL	NO SABEN LEER O ESCRIBIR	SIN ESTUDIOS	PRIMER GRADO	SEGUNDO GRADO			
					Total	Primer ciclo	Segundo ciclo	Ot. titulac. medias
TOTAL	2.816	33	436	814	1.284	767	484	33
Barriomar	69	1	11	32	23	17	5	1
Buenos Aires	34	-	2	8	22	12	10	-
Carmen (El)	373	3	24	116	199	119	75	5
Catedral (La)	23	-	-	2	13	3	9	1
Espinardo	224	12	73	71	67	51	14	2
Fama (La)	185	2	32	56	81	52	28	1
Flota (La)	36	1	8	9	16	10	6	-
Infante Juan Manuel	195	3	33	69	71	46	24	1
Ntra. Sra. de la Fuensanta	11	-	-	2	9	8	1	-
Paz (La)	247	6	62	85	92	71	21	-
San Andrés	41	-	2	21	13	6	7	-
San Antolín	99	1	16	26	47	28	16	3
San Antón	142	-	17	34	75	42	30	3
San Bartolomé	11	-	1	1	4	3	1	-
San Basilio	111	-	18	34	54	39	15	-
San Juan	81	-	10	20	39	20	18	1
San Lorenzo	40	-	2	4	20	10	10	-
San Miguel	146	-	23	13	71	20	46	5
San Nicolás	67	-	7	16	34	11	22	1
San Pedro	14	-	-	8	4	3	1	-
San Pío X	27	1	9	12	5	5	-	-
Santa Catalina	27	-	2	6	12	5	6	1
Santa Eulalia	63	-	5	14	33	12	21	-
Sta. María de Gracia	189	1	21	55	98	54	40	4
Santiago el Mayor	98	2	25	26	44	27	17	-
Vista Alegre	157	-	19	37	88	57	27	4
Vistabella	106	-	14	37	50	36	14	-

20.2. POBLACIÓN PARADA HABIENDO TRABAJADO ANTES SEGÚN NIVEL DE INSTRUCCIÓN, POR SEXO. HOMBRES. (Conclusión)

	TERCER GRADO				ESTUDIOS SUPERIORES NO UNIVERSITARIOS
	Total	Escuelas Universitarias	Facultades	Estudios de Doctorado	
TOTAL	239	93	135	11	10
Barriomar	2	1	1	-	-
Buenos Aires	2	-	2	-	-
Carmen (El)	31	12	19	-	-
Catedral (La)	8	3	5	-	-
Espinardo	1	1	-	-	-
Fama (La)	14	4	8	2	-
Flota (La)	2	-	2	-	-
Infante Juan Manuel	18	9	9	-	1
Ntra. Sra. de la Fuensanta	-	-	-	-	-
Paz (La)	2	1	1	-	-
San Andrés	5	3	1	1	-
San Antolín	7	5	1	1	2
San Antón	16	6	10	-	-
San Bartolomé	5	1	3	1	-
San Basilio	5	-	5	-	-
San Juan	11	3	7	1	1
San Lorenzo	13	5	8	-	1
San Miguel	39	17	21	1	-
San Nicolás	10	5	3	2	-
San Pedro	2	1	1	-	-
San Pío X	-	-	-	-	-
Santa Catalina	7	1	5	1	-
Santa Eulalia	7	1	6	-	4
Sta. María de Gracia	14	5	8	1	-
Santiago el Mayor	1	1	-	-	-
Vista Alegre	12	4	8	-	1
Vistabella	5	4	1	-	-



20.3. POBLACIÓN PARADA HABIENDO TRABAJADO ANTES SEGÚN NIVEL DE INSTRUCCIÓN, POR SEXO. MUJERES. (Continúa)

	TOTAL	NO SABEN LEER O ESCRIBIR	SIN ESTUDIOS	PRIMER GRADO	SEGUNDO GRADO			
					Total	Primer ciclo	Segundo ciclo	Ot. titulac. medias
TOTAL	2.239	15	96	363	1.345	655	653	37
Barriomar	25	-	2	4	17	8	9	-
Buenos Aires	28	1	-	3	23	12	11	-
Carmen (El)	352	2	11	64	228	106	122	-
Catedral (La)	31	-	1	1	18	5	11	2
Espinardo	136	5	11	32	85	50	32	3
Fama (La)	97	2	7	21	45	22	21	2
Flota (La)	47	-	-	4	32	21	11	-
Infante Juan Manuel	188	-	6	39	103	52	48	3
Ntra. Sra. de la Fuensanta	15	-	-	1	13	8	5	-
Paz (La)	79	2	7	22	42	32	10	-
San Andrés	29	1	2	2	20	9	10	1
San Antolín	87	1	5	14	49	27	21	1
San Antón	143	-	3	22	87	37	47	3
San Bartolomé	11	-	-	1	6	3	1	2
San Basilio	81	-	3	12	62	35	27	-
San Juan	69	-	4	6	43	21	20	2
San Lorenzo	44	-	-	1	27	7	18	2
San Miguel	134	-	6	6	70	26	37	7
San Nicolás	67	-	2	7	39	11	27	1
San Pedro	23	-	1	3	13	7	6	-
San Pío X	11	-	-	2	8	6	2	-
Santa Catalina	19	-	-	-	12	3	8	1
Santa Eulalia	41	-	1	6	26	11	14	1
Sta. María de Gracia	232	1	12	53	126	53	71	2
Santiago el Mayor	60	-	5	13	37	24	13	-
Vista Alegre	142	-	4	23	77	35	38	4
Vistabella	48	-	3	1	37	24	13	-

20.3. POBLACIÓN PARADA HABIENDO TRABAJADO ANTES SEGÚN NIVEL DE INSTRUCCIÓN, POR SEXO. MUJERES. (Conclusión)

	TERCER GRADO				ESTUDIOS SUPERIORES NO UNIVERSITARIOS
	Total	Escuelas Universitarias	Facultades	Estudios de Doctorado	
TOTAL	411	176	222	13	9
Barriomar	2	-	2	-	-
Buenos Aires	1	1	-	-	-
Carmen (El)	47	28	19	-	-
Catedral (La)	11	6	4	1	-
Espinardo	3	1	2	-	-
Fama (La)	22	9	12	1	-
Flota (La)	11	8	2	1	-
Infante Juan Manuel	39	15	23	1	1
Ntra. Sra. de la Fuensanta	1	1	-	-	-
Paz (La)	6	2	4	-	-
San Andrés	4	1	3	-	-
San Antolín	18	9	8	1	-
San Antón	31	15	12	4	-
San Bartolomé	4	1	3	-	-
San Basilio	4	2	2	-	-
San Juan	14	6	8	-	2
San Lorenzo	16	4	11	1	-
San Miguel	50	20	30	-	2
San Nicolás	16	2	14	-	3
San Pedro	6	2	4	-	-
San Pío X	1	-	1	-	-
Santa Catalina	7	2	5	-	-
Santa Eulalia	8	2	6	-	-
Sta. María de Gracia	40	22	17	1	-
Santiago el Mayor	5	2	3	-	-
Vista Alegre	38	14	22	2	-
Vistabella	6	1	5	-	1



21.1. POBLACIÓN PARADA BUSCANDO SU PRIMER EMPLEO SEGÚN NIVEL DE INSTRUCCIÓN, POR SEXO. AMBOS SEXOS. (Continúa)

	TOTAL	NO SABEN LEER O ESCRIBIR	SIN ESTUDIOS	PRIMER GRADO	SEGUNDO GRADO			
					Total	Primer ciclo	Segundo ciclo	Ot. titulac. medias
TOTAL	4.106	17	217	548	2.275	1.151	1.094	30
Barriomar	57	-	4	13	38	27	11	-
Buenos Aires	81	-	3	13	48	27	21	-
Carmen (E)	474	1	11	49	286	138	146	2
Catedral (La)	65	-	-	1	34	3	29	2
Espinardo	234	4	38	47	120	75	45	-
Fama (La)	379	3	30	57	188	113	74	1
Flota (La)	71	2	6	7	46	24	22	-
Infante Juan Manuel	311	-	19	67	177	103	74	-
Ntra. Sra. de la Fuensanta	14	-	-	4	9	8	1	-
Paz (La)	206	1	28	47	121	85	36	-
San Andrés	35	1	2	9	15	7	8	-
San Antolín	119	-	15	14	60	22	36	2
San Antón	175	-	3	23	108	51	53	4
San Bartolomé	21	-	-	2	15	4	10	1
San Basilio	128	1	4	24	90	51	39	-
San Juan	137	-	9	17	66	28	36	2
San Lorenzo	103	-	1	2	43	13	30	-
San Miguel	312	-	5	7	127	42	84	1
San Nicolás	78	1	2	7	36	15	21	-
San Pedro	45	1	3	5	25	11	13	1
San Pío X	18	-	3	11	4	1	3	-
Santa Catalina	72	-	-	-	36	10	21	5
Santa Eulalia	75	-	1	4	46	25	21	-
Sta. María de Gracia	251	-	8	25	148	68	76	4
Santiago el Mayor	117	-	10	31	69	47	22	-
Vista Alegre	333	1	4	35	196	99	93	4
Vistabella	195	1	8	27	124	54	69	1

21.1. POBLACIÓN PARADA BUSCANDO SU PRIMER EMPLEO SEGÚN NIVEL DE INSTRUCCIÓN, POR SEXO. AMBOS SEXOS. (Conclusión)

	TERCER GRADO				ESTUDIOS SUPERIORES NO UNIVERSITARIOS
	Total	Escuelas Universitarias	Facultades	Estudios de Doctorado	
TOTAL	1.042	306	713	23	7
Barriomar	2	1	1	-	-
Buenos Aires	17	7	10	-	-
Carmen (El)	126	33	89	4	1
Catedral (La)	30	3	26	1	-
Espinardo	25	7	18	-	-
Fama (La)	100	20	80	-	1
Flota (La)	10	5	4	1	-
Infante Juan Manuel	48	17	31	-	-
Ntra. Sra. de la Fuensanta	1	-	1	-	-
Paz (La)	9	5	4	-	-
San Andrés	8	4	4	-	-
San Antolín	30	11	19	-	-
San Antón	41	11	28	2	-
San Bartolomé	4	2	2	-	-
San Basilio	9	5	3	1	-
San Juan	45	16	27	2	-
San Lorenzo	55	18	34	3	2
San Miguel	172	43	122	7	1
San Nicolás	32	11	21	-	-
San Pedro	11	2	9	-	-
San Pío X	-	-	-	-	-
Santa Catalina	35	7	28	-	1
Santa Eulalia	24	6	18	-	-
Sta. María de Gracia	70	24	45	1	-
Santiago el Mayor	7	3	4	-	-
Vista Alegre	96	34	61	1	1
Vistabella	35	11	24	-	-



21.2. POBLACIÓN PARADA BUSCANDO SU PRIMER EMPLEO SEGÚN NIVEL DE INSTRUCCIÓN, POR SEXO. HOMBRES. (Continúa)

	TOTAL	NO SABEN LEER O ESCRIBIR	SIN ESTUDIOS	PRIMER GRADO	SEGUNDO GRADO			
					Total	Primer ciclo	Segundo ciclo	Ot. titulac. medias
TOTAL	1.924	15	131	296	1.100	594	497	9
Barriomar	24	-	3	6	15	10	5	-
Buenos Aires	53	-	3	13	28	14	14	-
Carmen (El)	203	1	5	25	130	67	63	-
Catedral (La)	27	-	-	-	18	1	16	1
Espinardo	121	4	21	23	66	46	20	-
Fama (La)	205	3	21	38	98	62	36	-
Flota (La)	32	1	3	6	19	12	7	-
Infante Juan Manuel	130	-	9	33	76	53	23	-
Ntra. Sra. de la Fuensanta	6	-	-	3	2	2	-	-
Paz (La)	107	1	17	30	54	38	16	-
San Andrés	20	1	2	7	7	4	3	-
San Antolín	57	-	9	7	29	15	14	-
San Antón	79	-	1	16	45	21	22	2
San Bartolomé	9	-	-	1	6	3	2	1
San Basilio	53	-	2	7	41	30	11	-
San Juan	63	-	7	11	27	13	14	-
San Lorenzo	45	-	1	-	24	7	17	-
San Miguel	136	-	3	2	70	23	47	-
San Nicolás	31	1	2	4	14	6	8	-
San Pedro	24	1	3	1	15	8	7	-
San Pío X	11	-	1	7	3	1	2	-
Santa Catalina	35	-	-	-	19	6	11	2
Santa Eulalia	39	-	1	2	25	14	11	-
Sta. María de Gracia	112	-	3	9	81	38	42	1
Santiago el Mayor	67	-	9	18	37	27	10	-
Vista Alegre	146	1	3	14	95	48	45	2
Vistabella	89	1	2	13	56	25	31	-

21.2. POBLACIÓN PARADA BUSCANDO SU PRIMER EMPLEO SEGÚN NIVEL DE INSTRUCCIÓN, POR SEXO. HOMBRES. (Conclusión)

	TERCER GRADO				ESTUDIOS SUPERIORES NO UNIVERSITARIOS
	Total	Escuelas Universitarias	Facultades	Estudios de Doctorado	
TOTAL	380	94	272	14	2
Barriomar	-	-	-	-	-
Buenos Aires	9	4	5	-	-
Carmen (El)	42	7	34	1	-
Catedral (La)	9	2	6	1	-
Espinardo	7	1	6	-	-
Fama (La)	45	5	40	-	-
Flota (La)	3	1	1	1	-
Infante Juan Manuel	12	2	10	-	-
Ntra. Sra. de la Fuensanta	1	-	1	-	-
Paz (La)	5	2	3	-	-
San Andrés	3	1	2	-	-
San Antolín	12	5	7	-	-
San Antón	17	5	10	2	-
San Bartolomé	2	1	1	-	-
San Basilio	3	1	1	1	-
San Juan	18	8	9	1	-
San Lorenzo	20	7	12	1	-
San Miguel	61	16	39	6	-
San Nicolás	10	3	7	-	-
San Pedro	4	-	4	-	-
San Pío X	-	-	-	-	-
Santa Catalina	15	3	12	-	1
Santa Eulalia	11	1	10	-	-
Sta. María de Gracia	19	4	15	-	-
Santiago el Mayor	3	2	1	-	-
Vista Alegre	32	8	24	-	1
Vistabella	17	5	12	-	-



21.3. POBLACIÓN PARADA BUSCANDO SU PRIMER EMPLEO SEGÚN NIVEL DE INSTRUCCIÓN, POR SEXO. MUJERES. (Continúa)

	TOTAL	NO SABEN LEER O ESCRIBIR	SIN ESTUDIOS	PRIMER GRADO	SEGUNDO GRADO			
					Total	Primer ciclo	Segundo ciclo	Ot. titulac. medias
TOTAL	2.182	2	86	252	1.175	557	597	21
Barriomar	33	-	1	7	23	17	6	-
Buenos Aires	28	-	-	-	20	13	7	-
Carmen (El)	271	-	6	24	156	71	83	2
Catedral (La)	38	-	-	1	16	2	13	1
Espinardo	113	-	17	24	54	29	25	-
Fama (La)	174	-	9	19	90	51	38	1
Flota (La)	39	1	3	1	27	12	15	-
Infante Juan Manuel	181	-	10	34	101	50	51	-
Ntra. Sra. de la Fuensanta	8	-	-	1	7	6	1	-
Paz (La)	99	-	11	17	67	47	20	-
San Andrés	15	-	-	2	8	3	5	-
San Antolín	62	-	6	7	31	7	22	2
San Antón	96	-	2	7	63	30	31	2
San Bartolomé	12	-	-	1	9	1	8	-
San Basilio	75	1	2	17	49	21	28	-
San Juan	74	-	2	6	39	15	22	2
San Lorenzo	58	-	-	2	19	6	13	-
San Miguel	176	-	2	5	57	19	37	1
San Nicolás	47	-	-	3	22	9	13	-
San Pedro	21	-	-	4	10	3	6	1
San Pío X	7	-	2	4	1	-	1	-
Santa Catalina	37	-	-	-	17	4	10	3
Santa Eulalia	36	-	-	2	21	11	10	-
Sta. María de Gracia	139	-	5	16	67	30	34	3
Santiago el Mayor	50	-	1	13	32	20	12	-
Vista Alegre	187	-	1	21	101	51	48	2
Vistabella	106	-	6	14	68	29	38	1

21.3. POBLACIÓN PARADA BUSCANDO SU PRIMER EMPLEO SEGÚN NIVEL DE INSTRUCCIÓN, POR SEXO. MUJERES. (Conclusión)

	TERCER GRADO				ESTUDIOS SUPERIORES NO UNIVERSITARIOS
	Total	Escuelas Universitarias	Facultades	Estudios de Doctorado	
TOTAL	662	212	441	9	5
Barriomar	2	1	1	-	-
Buenos Aires	8	3	5	-	-
Carmen (El)	84	26	55	3	1
Catedral (La)	21	1	20	-	-
Espinardo	18	6	12	-	-
Fama (La)	55	15	40	-	1
Flota (La)	7	4	3	-	-
Infante Juan Manuel	36	15	21	-	-
Ntra. Sra. de la Fuensanta	-	-	-	-	-
Paz (La)	4	3	1	-	-
San Andrés	5	3	2	-	-
San Antolín	18	6	12	-	-
San Antón	24	6	18	-	-
San Bartolomé	2	1	1	-	-
San Basilio	6	4	2	-	-
San Juan	27	8	18	1	-
San Lorenzo	35	11	22	2	2
San Miguel	111	27	83	1	1
San Nicolás	22	8	14	-	-
San Pedro	7	2	5	-	-
San Pío X	-	-	-	-	-
Santa Catalina	20	4	16	-	-
Santa Eulalia	13	5	8	-	-
Sta. María de Gracia	51	20	30	1	-
Santiago el Mayor	4	1	3	-	-
Vista Alegre	64	26	37	1	-
Vistabella	18	6	12	-	-



22. NÚMERO MEDIO DE HIJOS Y COEFICIENTE DE VARIACIÓN DE MUJERES DE 15 Y MÁS AÑOS SEGÚN NÚMERO DE HIJOS NACIDOS VIVOS, POR ESTADO CIVIL.

	TOTAL		SOLTERAS		NO SOLTERAS	
	Media	Coefficiente Variación	Media	Coefficiente Variación	Media	Coefficiente Variación
TOTAL	1,70	1,11	0,07	6,52	2,52	0,71
Barriomar	2,00	1,06	0,08	5,93	2,97	0,66
Buenos Aires	1,59	1,07	0,08	7,45	2,31	0,69
Carmen (El)	1,58	1,08	0,05	5,76	2,31	0,70
Catedral (La)	1,61	1,16	0,03	7,43	2,51	0,72
Espinardo	1,98	1,09	0,12	6,00	2,84	0,73
Fama (La)	1,80	1,16	0,03	8,33	2,99	0,65
Flota (La)	1,69	1,05	0,08	5,75	2,39	0,70
Infante Juan Manuel	1,74	1,01	0,05	6,27	2,49	0,64
Nuestra Señora de la Fuensanta	1,99	1,03	0,11	4,06	2,75	0,71
Paz (La)	1,96	1,10	0,11	5,22	2,82	0,74
San Andrés	1,73	1,08	0,12	4,67	2,50	0,72
San Antolín	1,63	1,13	0,05	5,31	2,46	0,72
San Antón	1,53	1,09	0,05	6,85	2,21	0,71
San Bartolomé	1,66	1,18	0,01	9,56	2,80	0,65
San Basilio	1,79	1,09	0,08	6,40	2,52	0,75
San Juan	1,53	1,14	0,09	5,09	2,26	0,75
San Lorenzo	1,57	1,19	0,05	7,07	2,49	0,73
San Miguel	1,63	1,16	0,04	9,13	2,68	0,66
San Nicolás	1,48	1,17	0,08	5,75	2,28	0,74
San Pedro	1,45	1,27	0,05	7,79	2,25	0,83
San Pío X	1,88	1,09	0,11	7,38	2,52	0,78
Santa Catalina	1,62	1,21	0,06	7,24	2,60	0,73
Santa Eulalia	1,56	1,15	0,06	6,17	2,38	0,73
Sta. María de Gracia	1,74	1,10	0,07	5,91	2,53	0,73
Santiago el Mayor	1,89	0,96	0,14	4,62	2,48	0,68
Vista Alegre	1,66	1,06	0,08	6,27	2,47	0,66
Vistabella	1,81	1,11	0,11	5,98	2,68	0,71

23. NÚMERO MEDIO DE HIJOS Y COEFICIENTE DE VARIACIÓN DE MUJERES NO SOLTERAS DE 15 Y MÁS AÑOS SEGÚN NÚMERO DE HIJOS NACIDOS VIVOS, POR EDAD. (Continúa)

	TOTAL		MENOR DE 20		DE 20 A 24		DE 25 A 29		DE 30 A 34	
	Media	Coefic. Variac.	Media	Coefic. Variac.	Media	Coefic. Variac.	Media	Coefic. Variac.	Media	Coefic. Variac.
TOTAL	2,52	0,71	0,64	1,04	0,76	1,01	1,03	0,92	1,75	0,61
Barriomar	2,97	0,66	0,88	1,20	0,71	0,98	1,21	0,79	2,56	0,65
Buenos Aires	2,31	0,69	1,00	-	0,54	1,06	1,05	0,94	1,65	0,53
Carmen (El)	2,31	0,70	0,46	1,37	0,68	0,98	0,87	0,98	1,68	0,57
Catedral (La)	2,51	0,72	-	-	0,63	1,11	0,83	0,93	1,56	0,67
Espinardo	2,84	0,73	0,65	1,29	1,01	0,88	1,37	0,84	2,16	0,54
Fama (La)	2,99	0,65	0,76	0,84	0,83	1,17	0,94	1,10	2,00	0,70
Flota (La)	2,39	0,70	0,50	1,00	0,85	1,12	1,01	0,81	1,76	0,54
Infante Juan Manuel	2,49	0,64	0,40	1,22	0,60	1,13	1,22	0,83	1,83	0,56
Ntra. Señora de la Fuensanta ..	2,75	0,71	-	-	0,75	0,58	1,33	0,61	1,40	0,57
Paz (La)	2,82	0,74	0,89	0,72	1,01	0,80	1,50	0,74	1,99	0,61
San Andrés	2,50	0,72	1,00	-	0,80	0,82	0,89	1,05	1,61	0,71
San Antolín	2,46	0,72	1,00	0,76	0,72	0,90	1,13	0,74	1,63	0,64
San Antón	2,21	0,71	0,43	1,15	0,71	0,96	0,94	0,90	1,58	0,58
San Bartolomé	2,80	0,65	-	-	0,40	1,22	0,89	1,05	1,67	0,48
San Basilio	2,52	0,75	0,80	0,50	0,95	0,74	1,23	0,82	1,92	0,60
San Juan	2,26	0,75	1,00	0,82	0,50	1,39	0,93	1,04	1,62	0,58
San Lorenzo	2,49	0,73	-	-	0,63	1,28	1,01	0,91	1,67	0,72
San Miguel	2,68	0,66	0,33	1,41	0,39	1,70	0,88	1,14	1,47	0,65
San Nicolás	2,28	0,74	0,33	1,41	0,85	0,78	0,85	1,00	1,76	0,79
San Pedro	2,25	0,83	1,00	-	0,43	1,15	1,03	0,90	1,51	0,72
San Pío X	2,52	0,78	0,67	1,12	0,58	1,30	1,18	0,71	1,79	0,59
Santa Catalina	2,60	0,73	-	-	0,73	0,85	0,92	0,99	1,59	0,56
Santa Eulalia	2,38	0,73	-	-	0,35	1,35	0,82	1,14	1,50	0,72
Sta. María de Gracia	2,53	0,73	0,30	1,53	0,78	1,01	0,91	0,95	1,67	0,57
Santiago el Mayor	2,48	0,68	0,67	0,71	0,76	1,06	1,11	0,78	2,04	0,41
Vista Alegre	2,47	0,66	0,33	1,41	0,65	1,00	1,04	0,90	1,80	0,61
Vistabella	2,68	0,71	0,50	1,00	0,83	1,05	1,24	0,71	1,64	0,68



23. NÚMERO MEDIO DE HIJOS Y COEFICIENTE DE VARIACIÓN DE MUJERES NO SOLTERAS DE 15 Y MÁS AÑOS SEGÚN NÚMERO DE HIJOS NACIDOS VIVOS, POR EDAD. (Conclusión)

	DE 35 A 39		DE 40 A 44		DE 45 A 49		DE 50 Y MÁS	
	Media	Coefic. Variac.	Media	Coefic. Variac.	Media	Coefic. Variac.	Media	Coefic. Variac.
TOTAL	2,35	0,49	2,78	0,49	3,06	0,51	2,99	0,68
Barriomar	3,07	0,45	3,34	0,45	3,68	0,42	3,40	0,60
Buenos Aires	2,27	0,44	2,61	0,51	2,84	0,38	2,87	0,62
Carmen (El)	2,28	0,46	2,69	0,47	3,00	0,49	2,77	0,65
Catedral (La)	2,37	0,50	2,42	0,44	2,84	0,57	2,90	0,70
Espinardo	2,72	0,54	3,12	0,54	3,34	0,51	3,34	0,69
Fama (La)	2,57	0,46	3,20	0,52	3,29	0,49	3,41	0,62
Flota (La)	2,52	0,53	2,82	0,46	3,47	0,39	2,99	0,62
Infante Juan Manuel	2,40	0,47	2,79	0,48	3,26	0,51	2,96	0,67
Ntra. Señora de la Fuensanta ..	2,25	0,48	3,00	0,47	3,09	0,42	3,02	0,68
Paz (La)	2,69	0,46	2,98	0,56	3,48	0,56	3,27	0,71
San Andrés	2,22	0,58	2,92	0,43	2,64	0,43	2,98	0,67
San Antolín	2,28	0,56	2,57	0,47	3,17	0,51	2,96	0,68
San Antón	2,23	0,44	2,65	0,44	2,75	0,45	2,72	0,73
San Bartolomé	2,36	0,37	2,47	0,43	3,24	0,35	3,14	0,62
San Basilio	2,34	0,53	2,96	0,52	3,13	0,59	2,93	0,74
San Juan	2,07	0,55	2,57	0,51	2,81	0,55	2,62	0,75
San Lorenzo	2,07	0,54	2,75	0,43	2,89	0,52	2,93	0,70
San Miguel	2,22	0,52	2,70	0,46	2,96	0,48	3,03	0,63
San Nicolás	2,12	0,58	2,69	0,45	2,60	0,53	2,75	0,70
San Pedro	1,98	0,59	2,74	0,52	2,69	0,66	2,49	0,87
San Pío X	3,14	0,46	3,24	0,55	3,78	0,45	2,78	0,75
Santa Catalina	1,93	0,61	2,44	0,47	3,00	0,51	3,08	0,70
Santa Eulalia	2,32	0,45	2,48	0,44	2,53	0,54	2,85	0,69
Sta. María de Gracia	2,30	0,46	2,74	0,44	3,02	0,56	3,15	0,68
Santiago el Mayor	2,42	0,45	3,06	0,54	3,21	0,47	2,96	0,65
Vista Alegre	2,30	0,48	2,61	0,45	3,05	0,49	2,82	0,65
Vistabella	2,57	0,54	2,92	0,51	2,90	0,55	3,03	0,67

24. HOGARES SEGÚN TAMAÑO.

	TOTAL	1	2	3	4	5	6	7	8	9	10 y más
TOTAL	44.301	5.586	8.945	8.373	10.385	6.513	2.867	998	384	133	117
Barriomar	564	62	129	96	111	94	38	20	7	3	4
Buenos Aires	752	91	173	169	172	89	42	11	3	1	1
Carmen (El)	5.939	800	1.347	1.198	1.362	769	282	124	34	12	11
Catedral (La)	668	120	128	127	153	77	41	12	7	2	1
Espinardo	2.088	224	396	412	437	316	170	78	27	18	10
Fama (La)	2.502	194	368	401	553	535	278	88	41	22	22
Flota (La)	745	67	161	156	175	110	49	19	6	-	2
Infante Juan Manuel	3.641	217	489	629	1.137	711	310	86	41	8	13
Ntra. Sra. de la Fuensanta .	169	38	58	24	22	13	6	7	-	1	-
Paz (La)	1.823	315	399	324	365	239	103	31	30	7	10
San Andrés	571	82	119	121	130	70	29	12	5	3	-
San Antolín	1.325	209	296	270	291	153	74	19	6	5	2
San Antón	2.460	258	472	511	641	372	144	49	8	4	1
San Bartolomé	437	87	103	81	80	51	21	8	3	2	1
San Basilio	1.198	146	231	247	287	178	61	33	5	3	7
San Juan	1.754	271	406	330	402	213	85	30	11	4	2
San Lorenzo	1.153	220	225	214	248	141	67	22	10	5	1
San Miguel	2.977	372	580	532	642	494	231	80	36	4	6
San Nicolás	1.100	195	230	210	249	127	56	20	6	4	3
San Pedro	560	105	153	86	112	57	28	12	7	-	-
San Pío X	301	62	79	54	42	26	24	8	5	1	-
Santa Catalina	541	90	105	84	118	84	45	7	7	1	-
Santa Eulalia	1.087	213	260	193	219	131	54	9	7	1	-
Sta. María de Gracia	3.624	402	720	724	883	531	253	66	27	9	9
Santiago el Mayor	1.493	140	316	287	392	222	82	39	11	2	2
Vista Alegre	3.195	354	566	583	830	534	217	78	22	6	5
Vistabella	1.634	252	436	310	332	176	77	30	12	5	4



25. HOGARES SEGÚN TIPO.

	TOTAL	FAMILIARES							NO FAMILIARES		
		Con 1 Familia						Con 2 o más familias	Total	Uniper-sonales	Pluri-personales
		Total	Sin núcleo	Con 1 Núcleo			Con 2 o más núcleos				
Total	Sin otras personas			Con otras personas							
TOTAL	44.301	38.450	910	36.574	33.674	2.900	966	8	5.843	5.586	257
Barriomar	564	500	9	463	431	32	28	-	64	62	2
Buenos Aires	752	655	12	630	592	38	13	-	97	91	6
Carmen (El)	5.939	5.108	125	4.878	4.498	380	105	3	828	800	28
Catedral (La)	668	538	21	505	452	53	12	-	130	120	10
Espinardo	2.088	1.859	39	1.723	1.555	168	97	-	229	224	5
Fama (La)	2.502	2.290	39	2.166	1.986	180	85	-	212	194	18
Flota (La)	745	674	10	649	611	38	15	-	71	67	4
Infante Juan Manuel	3.641	3.419	32	3.319	3.116	203	68	1	221	217	4
Ntra. Sra. de la Fuensanta	169	131	3	122	112	10	6	-	38	38	-
Paz (La)	1.823	1.502	46	1.394	1.257	137	62	-	321	315	6
San Andrés	571	486	15	453	416	37	18	-	85	82	3
San Antolín	1.325	1.104	41	1.045	958	87	18	-	221	209	12
San Antón	2.460	2.189	41	2.108	1.983	125	40	1	270	258	12
San Bartolomé	437	348	17	319	282	37	12	-	89	87	2
San Basilio	1.198	1.050	18	1.004	910	94	28	-	148	146	2
San Juan	1.754	1.463	44	1.398	1.293	105	21	-	291	271	20
San Lorenzo	1.153	920	35	868	781	87	17	-	233	220	13
San Miguel	2.977	2.569	83	2.430	2.204	226	56	2	406	372	34
San Nicolás	1.100	897	36	846	795	51	15	-	203	195	8
San Pedro	560	451	22	422	399	23	7	-	109	105	4
San Pío X	301	239	4	227	207	20	8	-	62	62	-
Santa Catalina	541	444	12	425	388	37	7	-	97	90	7
Santa Eulalia	1.087	861	38	807	735	72	16	1	225	213	12
Sta. María de Gracia	3.624	3.204	54	3.077	2.840	237	73	-	420	402	18
Santiago el Mayor	1.493	1.351	11	1.303	1.227	76	37	-	142	140	2
Vista Alegre	3.195	2.830	51	2.727	2.523	204	52	-	365	354	11
Vistabella	1.634	1.368	52	1.266	1.123	143	50	-	266	252	14

26. PERSONAS QUE VIVEN SOLAS POR SEXO Y ESTADO CIVIL.

	AMBOS SEXOS	HOMBRES					MUJERES				
	Total	Total	Solteros	Casados	Viudos	Separ. Divorc.	Total	Solteras	Casadas	Viudas	Separ. Divorc.
TOTAL	5.586	1.381	767	158	289	167	4.205	1.609	154	2.325	117
Barriomar	62	14	6	3	5	-	48	9	5	34	-
Buenos Aires	91	22	13	3	4	2	69	31	5	29	4
Carmen (El)	800	214	132	22	33	27	586	231	31	305	19
Catedral (La)	120	29	20	3	3	3	91	33	2	54	2
Espinardo	224	63	31	4	24	4	161	43	4	112	2
Fama (La)	194	41	29	3	4	5	153	62	1	86	4
Flota (La)	67	28	16	4	5	3	39	16	1	21	1
Infante Juan Manuel	217	71	38	9	12	12	146	60	9	72	5
Ntra. Sra. de la Fuensanta .	38	11	3	1	6	1	27	4	-	22	1
Paz (La)	315	60	31	4	21	4	255	68	6	172	9
San Andrés	82	15	8	1	3	3	67	24	1	41	1
San Antolín	209	55	34	4	11	6	154	79	3	68	4
San Antón	258	67	31	8	14	14	191	88	7	90	6
San Bartolomé	87	17	10	3	3	1	70	33	1	36	-
San Basilio	146	33	21	3	7	2	113	29	-	78	6
San Juan	271	65	39	10	10	6	206	91	12	100	3
San Lorenzo	220	48	23	9	8	8	172	87	5	77	3
San Miguel	372	93	39	15	23	16	279	109	6	156	8
San Nicolás	195	60	37	12	5	6	135	73	7	47	8
San Pedro	105	19	12	1	3	3	86	39	5	40	2
San Pío X	62	9	4	1	3	1	53	7	1	45	-
Santa Catalina	90	37	26	3	3	5	53	23	1	27	2
Santa Eulalia	213	57	36	5	11	5	156	81	8	65	2
Sta. María de Gracia	402	98	46	13	26	13	304	114	14	171	5
Santiago el Mayor	140	27	10	5	10	2	113	22	1	89	1
Vista Alegre	354	81	48	7	17	9	273	98	13	150	12
Vistabella	252	47	24	2	15	6	205	55	5	138	7



HOGARES

27.1. PERSONAS QUE VIVEN SOLAS SEGÚN EDAD Y SEXO. AMBOS SEXOS.

	TOTAL	Menos de 20 años	De 20 a 24 años	De 25 a 44 años	De 45 a 64 años	De 65 y más		
						Total	De 65 a 79	De 80 y más
TOTAL	5.586	24	167	1.287	1.245	2.863	2.196	667
Barriomar	62	-	-	4	18	40	35	5
Buenos Aires	91	-	4	25	24	38	31	7
Carmen (El)	800	5	29	225	167	374	288	86
Catedral (La)	120	1	1	31	16	71	45	26
Espinardo	224	-	2	25	53	144	102	42
Fama (La)	194	-	4	45	47	98	69	29
Flota (La)	67	-	2	16	17	32	25	7
Infante Juan Manuel	217	2	6	76	60	73	63	10
Ntra. Sra. de la Fuensanta	38	-	-	4	10	24	18	6
Paz (La)	315	-	3	26	87	199	153	46
San Andrés	82	1	-	12	15	54	47	7
San Antolín	209	-	8	54	41	106	80	26
San Antón	258	1	7	85	57	108	83	25
San Bartolomé	87	-	1	20	19	47	30	17
San Basilio	146	-	3	17	34	92	77	15
San Juan	271	-	13	77	57	124	95	29
San Lorenzo	220	1	9	55	45	110	68	42
San Miguel	372	3	15	75	82	197	147	50
San Nicolás	195	2	8	75	34	76	55	21
San Pedro	105	-	2	24	20	59	42	17
San Pío X	62	1	1	3	10	47	31	16
Santa Catalina	90	-	4	22	27	37	26	11
Santa Eulalia	213	2	15	59	43	94	71	23
Sta. María de Gracia	402	1	15	102	97	187	158	29
Santiago el Mayor	140	-	-	11	40	89	74	15
Vista Alegre	354	4	6	93	73	178	148	30
Vistabella	252	-	9	26	52	165	135	30



27.2. PERSONAS QUE VIVEN SOLAS SEGÚN EDAD Y SEXO. HOMBRES.

	TOTAL	Menos de 20 años	De 20 a 24 años	De 25 a 44 años	De 45 a 64 años	De 65 y más		
						Total	De 65 a 79	De 80 y más
TOTAL	1.381	11	77	599	318	376	268	108
Barriomar	14	-	-	1	9	4	3	1
Buenos Aires	22	-	1	14	2	5	3	2
Carmen (El)	214	3	12	110	41	48	31	17
Catedral (La)	29	1	-	14	4	10	6	4
Espinardo	63	-	1	17	18	27	19	8
Fama (La)	41	-	2	21	10	8	6	2
Flota (La)	28	-	1	10	9	8	8	-
Infante Juan Manuel	71	1	5	39	16	10	8	2
Ntra. Sra. de la Fuensanta	11	-	-	3	-	8	4	4
Paz (La)	60	-	3	15	19	23	19	4
San Andrés	15	-	-	5	4	6	5	1
San Antolín	55	-	5	29	9	12	7	5
San Antón	67	1	-	36	16	14	9	5
San Bartolomé	17	-	-	6	8	3	3	-
San Basilio	33	-	2	10	8	13	11	2
San Juan	65	-	7	29	15	14	14	-
San Lorenzo	48	1	1	21	10	15	11	4
San Miguel	93	1	8	33	19	32	19	13
San Nicolás	60	-	6	31	12	11	6	5
San Pedro	19	-	1	10	4	4	2	2
San Pío X	9	1	1	2	1	4	2	2
Santa Catalina	37	-	3	15	14	5	4	1
Santa Eulalia	57	-	5	28	13	11	6	5
Sta. María de Gracia	98	-	5	47	16	30	22	8
Santiago el Mayor	27	-	-	6	12	9	7	2
Vista Alegre	81	2	2	37	18	22	18	4
Vistabella	47	-	6	10	11	20	15	5



27.3. PERSONAS QUE VIVEN SOLAS SEGÚN EDAD Y SEXO. MUJERES.

	TOTAL	Menos de 20 años	De 20 a 24 años	De 25 a 44 años	De 45 a 64 años	De 65 y más		
						Total	De 65 a 79	De 80 y más
TOTAL	4.205	13	90	688	927	2.487	1.928	559
Barriomar	48	-	-	3	9	36	32	4
Buenos Aires	69	-	3	11	22	33	28	5
Carmen (El)	586	2	17	115	126	326	257	69
Catedral (La)	91	-	1	17	12	61	39	22
Espinardo	161	-	1	8	35	117	83	34
Fama (La)	153	-	2	24	37	90	63	27
Flota (La)	39	-	1	6	8	24	17	7
Infante Juan Manuel	146	1	1	37	44	63	55	8
Ntra. Sra. de la Fuensanta	27	-	-	1	10	16	14	2
Paz (La)	255	-	-	11	68	176	134	42
San Andrés	67	1	-	7	11	48	42	6
San Antolín	154	-	3	25	32	94	73	21
San Antón	191	-	7	49	41	94	74	20
San Bartolomé	70	-	1	14	11	44	27	17
San Basilio	113	-	1	7	26	79	66	13
San Juan	206	-	6	48	42	110	81	29
San Lorenzo	172	-	8	34	35	95	57	38
San Miguel	279	2	7	42	63	165	128	37
San Nicolás	135	2	2	44	22	65	49	16
San Pedro	86	-	1	14	16	55	40	15
San Pío X	53	-	-	1	9	43	29	14
Santa Catalina	53	-	1	7	13	32	22	10
Santa Eulalia	156	2	10	31	30	83	65	18
Sta. María de Gracia	304	1	10	55	81	157	136	21
Santiago el Mayor	113	-	-	5	28	80	67	13
Vista Alegre	273	2	4	56	55	156	130	26
Vistabella	205	-	3	16	41	145	120	25

28. HOGARES UNIFAMILIARES CON UN NÚCLEO SEGÚN TIPO DE NÚCLEO.

	TOTAL	PAREJA SIN HIJOS		PAREJA CON HIJOS		PADRE CON HIJOS		MADRE CON HIJOS	
		Total	Sin otras personas	Total	Sin otras personas	Total	Sin otras personas	Total	Sin otras personas
TOTAL	36.574	6.582	6.098	25.699	23.819	546	467	3.747	3.290
Barriomar	463	104	101	315	292	8	6	36	32
Buenos Aires	630	130	120	427	407	8	6	65	59
Carmen (El)	4.878	1.030	955	3.291	3.052	68	63	489	428
Catedral (La)	505	98	81	348	322	8	6	51	43
Espinardo	1.723	317	289	1.227	1.115	39	30	140	121
Fama (La)	2.166	260	235	1.647	1.526	33	30	226	195
Flota (La)	649	127	119	464	438	7	6	51	48
Infante Juan Manuel	3.319	367	350	2.652	2.496	43	38	257	232
Ntra. Sra. de la Fuensanta	122	44	43	60	52	2	2	16	15
Paz (La)	1.394	284	257	908	823	20	20	182	157
San Andrés	453	87	79	304	279	10	10	52	48
San Antolín	1.045	205	191	706	651	14	14	120	102
San Antón	2.108	339	323	1.556	1.470	30	27	183	163
San Bartolomé	319	69	63	191	170	9	6	50	43
San Basilio	1.004	179	158	709	658	12	11	104	83
San Juan	1.398	266	256	940	873	22	14	170	150
San Lorenzo	868	159	144	588	534	16	11	105	92
San Miguel	2.430	407	367	1.717	1.565	45	38	261	234
San Nicolás	846	161	150	582	554	18	15	85	76
San Pedro	422	103	99	249	232	6	6	64	62
San Pío X	227	68	62	137	124	6	6	16	15
Santa Catalina	425	78	71	294	271	1	1	52	45
Santa Eulalia	807	181	163	505	470	7	7	114	95
Sta. María de Gracia	3.077	531	501	2.180	2.026	47	35	319	278
Santiago el Mayor	1.303	261	250	916	864	17	16	109	97
Vista Alegre	2.727	439	412	2.044	1.895	27	24	217	192
Vistabella	1.266	288	259	742	660	23	19	213	185



HOGARES

29. HOGARES POR RELACIÓN CON LA ACTIVIDAD ECONÓMICA DE LA PERSONA DE REFERENCIA. (Continúa)

	TOTAL	ECONÓMICAMENTE ACTIVA			
		Total	Ocupados	Parados buscando 1er empleo	Parados habiendo trabajado antes
TOTAL	44.301	29.357	27.268	227	1.864
Barriomar	564	326	287	-	39
Buenos Aires	752	526	486	7	33
Carmen (El)	5.939	4.031	3.742	28	262
Catedral (La)	668	390	370	4	16
Espinardo	2.088	1.246	1.125	8	113
Fama (La)	2.502	1.736	1.612	10	114
Flota (La)	745	529	500	5	24
Infante Juan Manuel	3.641	2.959	2.806	16	137
Ntra. Sra. de la Fuensanta	169	63	60	-	3
Paz (La)	1.823	970	802	17	151
San Andrés	571	338	307	6	25
San Antolín	1.325	857	780	6	71
San Antón	2.460	1.868	1.759	13	96
San Bartolomé	437	222	212	1	9
San Basilio	1.198	774	695	6	73
San Juan	1.754	1.170	1.089	15	66
San Lorenzo	1.153	728	693	8	27
San Miguel	2.977	1.903	1.807	12	84
San Nicolás	1.100	763	698	8	57
San Pedro	560	316	298	4	14
San Pío X	301	144	121	2	21
Santa Catalina	541	353	333	2	18
Santa Eulalia	1.087	659	609	5	46
Sta. María de Gracia	3.624	2.446	2.301	15	130
Santiago el Mayor	1.493	984	908	4	72
Vista Alegre	3.195	2.264	2.143	20	101
Vistabella	1.634	792	725	5	62

HOGARES

29. HOGARES POR RELACIÓN CON LA ACTIVIDAD ECONÓMICA DE LA PERSONA DE REFERENCIA. (Conclusión)

	ECONÓMICAMENTE INACTIVA							POBLACIÓN CONTADA APARTE
	Total	Jubilados	Otros Pensionist.	Incapa- citados	Estudian- tes	Labores Hogar	Otra situación	
TOTAL	14.930	9.649	3.625	260	261	1.022	115	10
Barriomar	237	175	50	1	-	11	-	1
Buenos Aires	226	128	58	5	4	28	3	-
Carmen (El)	1.906	1.219	513	32	31	103	8	1
Catedral (La)	278	184	63	6	4	20	1	-
Espinardo	842	611	178	18	4	29	2	-
Fama (La)	765	501	152	12	14	68	18	1
Flota (La)	216	151	42	10	1	9	3	-
Infante Juan Manuel	681	433	159	7	6	71	5	1
Ntra. Sra. de la Fuensanta	106	77	26	-	-	3	-	-
Paz (La)	852	578	223	14	2	28	7	1
San Andrés	233	139	61	9	6	16	2	-
San Antolín	468	300	98	9	11	48	2	-
San Antón	592	354	143	20	15	55	5	-
San Bartolomé	215	142	51	2	-	8	12	-
San Basilio	423	293	108	4	2	15	1	1
San Juan	584	345	154	13	18	51	3	-
San Lorenzo	425	241	105	7	18	48	6	-
San Miguel	1.073	696	239	13	28	86	11	1
San Nicolás	336	229	67	12	11	15	2	1
San Pedro	244	139	72	6	4	23	-	-
San Pío X	157	79	61	5	3	9	-	-
Santa Catalina	188	112	46	1	4	21	4	-
Santa Eulalia	424	274	102	3	20	25	2	1
Sta. María de Gracia	1.177	776	277	13	23	79	9	1
Santiago el Mayor	509	342	100	10	-	56	1	-
Vista Alegre	931	594	243	18	23	48	5	-
Vistabella	842	537	234	10	9	49	3	-



VIVIENDAS

30. VIVIENDAS SEGÚN CLASE.

	TOTAL	VIVIENDAS FAMILIARES						ALOJA- MIEN- TOS	ESTAB. COLEC- TIVOS
		Total	Princi- pales	Secun- darias	Desocu- padas	Otro tipo	No consta		
TOTAL	56.155	56.133	44.558	3.681	7.624	76	194	22	81
Barriomar	720	720	562	26	131	1	-	-	-
Buenos Aires	903	903	754	55	93	1	-	-	-
Carmen (El)	7.807	7.807	5.929	460	1.406	3	9	-	13
Catedral (La)	989	989	670	68	250	1	-	-	2
Espinardo	2.607	2.606	2.064	111	418	2	11	1	4
Fama (La)	2.843	2.840	2.571	120	144	1	4	3	2
Flota (La)	966	966	772	52	133	3	6	-	-
Infante Juan Manuel	4.091	4.091	3.654	160	274	3	-	-	5
Ntra. Sra. de la Fuensanta	201	201	170	15	16	-	-	-	-
Paz (La)	2.001	2.001	1.828	116	57	-	-	-	1
San Andrés	777	774	569	42	163	-	-	3	1
San Antolín	1.797	1.797	1.370	96	297	11	23	-	2
San Antón	3.070	3.066	2.477	157	401	9	22	4	3
San Bartolomé	626	626	437	64	125	-	-	-	2
San Basilio	1.437	1.437	1.182	45	209	1	-	-	2
San Juan	2.400	2.399	1.760	251	379	4	5	1	8
San Lorenzo	1.586	1.586	1.192	189	195	7	3	-	9
San Miguel	3.572	3.572	2.960	222	368	3	19	-	4
San Nicolás	1.565	1.562	1.152	192	217	1	-	3	3
San Pedro	829	828	555	51	221	1	-	1	5
San Pío X	409	409	301	33	73	-	2	-	-
Santa Catalina	717	717	560	46	110	1	-	-	-
Santa Eulalia	1.533	1.533	1.125	167	239	2	-	-	1
Sta. María de Gracia	4.758	4.756	3.615	327	758	10	46	2	3
Santiago el Mayor	1.844	1.844	1.494	36	304	-	10	-	-
Vista Alegre	4.251	4.248	3.228	466	514	6	34	3	11
Vistabella	1.856	1.855	1.607	114	129	5	-	1	-



31. VIVIENDAS PRINCIPALES SEGÚN AÑO DE CONSTRUCCIÓN Y RÉGIMEN DE TENENCIA.

	TOTAL	AÑO DE CONSTRUCCIÓN					RÉGIMEN DE TENENCIA			
		Anterior a 1951	De 1951 a 1960	De 1961 a 1970	De 1971 a 1980	Posterior a 1980	Propiedad	Gratuita	Alquiler	Otros
TOTAL	44.558	3.714	4.268	13.301	14.389	8.886	34.125	2.087	7.878	468
Barriomar	562	181	109	171	57	44	376	16	107	63
Buenos Aires	754	22	184	194	92	262	508	17	227	2
Carmen (El)	5.929	461	397	1.798	1.745	1.528	4.579	136	1.168	46
Catedral (La)	670	146	62	162	208	92	452	54	161	3
Espinardo	2.064	838	173	355	362	336	1.470	357	208	29
Fama (La)	2.571	40	131	195	2.055	150	2.003	226	332	10
Flota (La)	772	50	77	166	102	377	646	19	104	3
Infante Juan Manuel	3.654	31	35	189	2.092	1.307	2.898	61	677	18
Ntra. Sra. de la Fuensanta	170	103	4	60	3	-	147	7	13	3
Paz (La)	1.828	13	140	1.498	167	10	952	340	517	19
San Andrés	569	14	63	193	201	98	457	25	79	8
San Antolín	1.370	42	63	436	498	331	1.011	36	303	20
San Antón	2.477	47	96	890	407	1.037	2.036	64	359	18
San Bartolomé	437	56	100	154	104	23	294	19	115	9
San Basilio	1.182	62	133	581	343	63	1.010	28	139	5
San Juan	1.760	155	216	245	811	333	1.339	76	332	13
San Lorenzo	1.192	111	49	529	264	239	829	52	298	13
San Miguel	2.960	107	169	1.649	935	100	2.289	127	510	34
San Nicolás	1.152	72	58	168	526	328	813	18	311	10
San Pedro	555	84	48	128	185	110	381	24	144	6
San Pío X	301	144	62	58	14	23	231	14	56	-
Santa Catalina	560	42	55	176	246	41	401	22	121	16
Santa Eulalia	1.125	87	82	280	481	195	765	31	325	4
Sta. María de Gracia	3.615	165	444	1.153	1.018	835	3.061	89	410	55
Santiago el Mayor	1.494	237	263	209	595	190	1.229	20	226	19
Vista Alegre	3.228	106	314	1.302	745	761	2.562	152	495	19
Vistabella	1.607	298	741	362	133	73	1.386	57	141	23

**32. VIVIENDAS PRINCIPALES SEGÚN SUPERFICIE ÚTIL Y SEGÚN NÚMERO DE HABITACIONES.**

	TOTAL	SUPERFICIE				NÚMERO DE HABITACIONES				
		Menos de 60	De 61 a 90	De 91 a 120	Más de 120	Menos de 4	4	5	6	Más de 6
TOTAL	44.558	3.745	23.880	11.308	5.625	3.887	10.290	17.096	10.945	2.340
Barriomar	562	71	296	133	62	88	241	162	51	20
Buenos Aires	754	18	682	33	21	38	85	449	170	12
Carmen (El)	5.929	293	3.728	1.493	415	408	1.182	2.560	1.568	211
Catedral (La)	670	21	129	223	297	34	110	231	183	112
Espinardo	2.064	161	1.108	564	231	294	602	864	238	66
Fama (La)	2.571	54	875	983	659	62	419	993	830	267
Flota (La)	772	23	557	126	66	45	157	316	234	20
Infante Juan Manuel	3.654	11	2.350	1.087	206	381	564	1.161	1.472	76
Ntra. Sra. de la Fuensanta	170	-	45	38	87	23	37	65	36	9
Paz (La)	1.828	1.247	481	92	8	524	807	389	101	7
San Andrés	569	94	345	100	30	74	228	163	90	14
San Antolín	1.370	133	818	340	79	151	274	592	303	50
San Antón	2.477	79	1.739	535	124	127	571	960	756	63
San Bartolomé	437	33	84	134	186	23	87	131	122	74
San Basilio	1.182	179	732	216	55	65	529	455	110	23
San Juan	1.760	128	971	474	187	113	262	780	533	72
San Lorenzo	1.192	80	501	329	282	94	216	410	315	157
San Miguel	2.960	67	609	1.112	1.172	127	455	980	963	435
San Nicolás	1.152	139	616	270	127	164	284	417	229	58
San Pedro	555	58	278	130	89	43	118	217	128	49
San Pío X	301	118	112	43	28	130	89	57	17	8
Santa Catalina	560	39	111	192	218	48	66	173	179	94
Santa Eulalia	1.125	88	571	369	97	80	174	507	321	43
Sta. María de Gracia	3.615	246	2.203	793	373	244	934	1.447	832	158
Santiago el Mayor	1.494	71	1.005	350	68	86	352	797	225	34
Vista Alegre	3.228	138	1.896	794	400	295	611	1.329	815	178
Vistabella	1.607	156	1.038	355	58	126	836	491	124	30

33. VIVIENDAS PRINCIPALES SEGÚN INSTALACIONES.

	TOTAL	Agua corriente	Agua caliente	Refrigeración	Energía eléctrica	Teléfono	Calefacción	Retrete	Baño
TOTAL	44.558	44.555	42.777	3.474	44.473	37.954	38.772	44.444	44.394
Barriomar	562	562	538	2	554	433	274	554	522
Buenos Aires	754	754	740	21	752	613	3904	754	754
Carmen (El)	5.929	5.929	5.710	384	5.918	5.037	5.302	5.920	5.910
Catedral (La)	670	670	634	99	670	614	618	670	668
Espinardo	2.064	2.064	1.975	39	2.061	1.477	1.922	2.052	2.041
Fama (La)	2.571	2.571	2.477	262	2.567	2.249	2.387	2.569	2.570
Flota (La)	772	771	747	66	771	596	709	767	763
Infante Juan Manuel	3.654	3.654	3.591	367	3.650	3.304	3.213	3.651	3.652
Ntra. Sra. de la Fuensanta	170	169	160	4	166	139	141	169	169
Paz (La)	1.828	1.828	1.531	25	1.823	1.342	1.442	1.827	1.826
San Andrés	569	569	549	30	568	473	464	569	568
San Antolín	1.370	1.370	1.307	76	1.368	1.150	1.262	1.367	1.366
San Antón	2.477	2.477	2.386	240	2.472	2.185	2.279	2.474	2.477
San Bartolomé	437	437	419	48	437	404	414	437	436
San Basilio	1.182	1.181	1.167	36	1.181	939	631	1.172	1.172
San Juan	1.760	1.760	1.719	105	1.758	1.515	1.614	1.758	1.755
San Lorenzo	1.192	1.192	1.150	168	1.192	1.092	1.077	1.191	1.190
San Miguel	2.960	2.960	2.790	430	2.954	2.795	2.834	2.954	2.960
San Nicolás	1.152	1.152	1.106	163	1.152	946	930	1.146	1.150
San Pedro	555	555	539	45	553	502	538	555	555
San Pío X	301	301	264	4	300	212	244	297	283
Santa Catalina	560	560	529	89	556	484	457	557	559
Santa Eulalia	1.125	1.125	1.100	94	1.123	863	1.002	1.124	1.123
Sta. María de Gracia	3.615	3.615	3.475	293	3.609	3.244	3.158	3.607	3.607
Santiago el Mayor	1.494	1.494	1.464	46	1.489	1.162	1.281	1.474	1.483
Vista Alegre	3.228	3.228	3.138	293	3.227	2.805	2.720	3.224	3.228
Vistabella	1.607	1.607	1.572	45	1.602	1.379	1.469	1.605	1.607