

**ESTADÍSTICAS BÁSICAS DE  
MORTALIDAD EN LA REGIÓN DE  
MURCIA EN 1993**

**Región de Murcia**  
Consejería de Sanidad y Consumo  
Consejería de Economía y Hacienda

# PRESENTACIÓN

La publicación de las Estadísticas Básicas de Mortalidad en la Región de Murcia en 1993 es nuestro nuevo eslabón de la serie de estadísticas regionales de mortalidad, ejemplo de la coordinación intersectorial, que hay que mantener y potenciar entre las Consejerías de Sanidad y Política Social, y de Economía y Hacienda, en el seno de la Comunidad Autónoma de la Región de Murcia.

Tenemos en nuestras manos al quinto año de la serie de mortalidad que iniciamos con las estadísticas regionales de 1989. Un quinquenio no deja de ser un tiempo corto en la evolución de la administración, y en concreto de las estadísticas sanitarias, pero puede ser el momento preciso para la reflexión y el análisis, y así incorporar las pertinentes y adecuadas mejoras que todo proceso de adaptación y cambio debe tener entre sus objetivos.

Son múltiples las aplicaciones y utilidades de las estadísticas regionales, pero queremos resaltar aquellas que generan un provecho directo para la Región de Murcia, como son o han sido los diversos estudios epidemiológicos sobre el cáncer, las enfermedades cardiovasculares, las enfermedades infecciosas, entre otras contribuciones para un mejor conocimiento de los problemas de salud de los murcianos. Las Estadísticas Básicas de Mortalidad han sido una importante fuente de datos para la elaboración de diferentes programas de salud y del Plan Regional de Salud y son un instrumento imprescindible para su evaluación y seguimiento.

Agradecemos su colaboración, una vez más, a los profesionales médicos, al personal de los registros civiles, de los juzgados y de la delegación territorial del Instituto Nacional de Estadística, imprescindible para que la calidad de las estadísticas mejore cada año. Mención especial merece la encomiable labor y la profesionalidad del Centro Regional de Estadística y del Registro de Mortalidad de la Dirección General de Salud, que nos proveen de unas estadísticas vitales excelentes técnicamente y ricas en contenido que pueden satisfacer las demandas de los diferentes usuarios.

JOSÉ BERNAL ROLDÁN  
Consejero de Economía y  
Hacienda

FRANCISCO MARQUÉS FERNÁNDEZ  
Consejero de Sanidad y  
Política Social

# Índice General

|   | Página |
|---|--------|
| Presentación .....  | 5      |
| Introducción .....  | 13     |
| Material y métodos .....  | 15     |
| Principales resultados .....  | 23     |
| I. Estadísticas de mortalidad en la Región de Murcia  |        |
| I.1. Tasas brutas por 1.000 habitantes .....  | 33     |
| I.2. Mortalidad específica por edad y sexo. Tasas por 100.000 habitantes .....  | 33     |
| I.3. Defunciones por edad y grandes grupos de causas.   |        |
| Total .....   | 34     |
| Hombres .....   | 36     |
| Mujeres .....   | 38     |
| I.4. Mortalidad específica por edad y grandes grupos de causas. Tasas por 100.000 habitantes.                         |        |
| Total .....   | 40     |
| Hombres .....   | 42     |
| Mujeres .....   | 44     |
| I.5. Mortalidad específica por edad y causas de la lista reducida. Tasas por 100.000 habitantes.                      |        |
| Total .....   | 46     |
| Hombres .....   | 52     |
| Mujeres .....   | 58     |
| I.6. Mortalidad específica por edad y causa detallada (999 rúbricas). Tasas por 100.000 habitantes.                   |        |
| Total .....   | 64     |
| Hombres .....   | 126    |
| Mujeres .....   | 188    |
| I.7. Nacimientos por área de salud, tipo de nacido y sexo .....   | 250    |
| I.8. Defunciones de menores de 1 año por edad y sexo .....  | 250    |
| I.9. Defunciones de menores de 1 año por edad y área de salud .....   | 250    |
| I.10. Mortalidad infantil por subgrupos y sexo. Tasas por 1.000 nacidos vivos .....                                   | 251    |
| I.11. Mortalidad infantil por área de salud y subgrupos. Tasas por 1.000 nacidos vivos .....                          | 251    |
| I.12. Años potenciales de vida perdidos por todas las causas, por área de salud y sexo .....                          | 251    |
| I.13. Años potenciales de vida perdidos por grandes grupos de causas y sexo .....                                     | 252    |
| I.14. Años potenciales de vida perdidos por causas de la lista reducida y sexo .....                                  | 253    |
| I.15. Razón de mortalidad estándar e intervalo de confianza al 95% por todas las causas, por áreas salud y sexo ..... | 256    |

|   |     |
|---|-----|
| I.16. Razón de mortalidad estándar e intervalo de confianza al 95% por grandes grupos de causas y áreas de salud .....    | 257 |
| I.17. Razón de mortalidad estándar e intervalo de confianza al 95% por causas de la lista reducida y áreas de salud ..... | 258 |
| I.18. Tablas de vida.   |     |
| Total .....   | 261 |
| Hombres .....   | 261 |
| Mujeres .....   | 262 |
| II. Estadísticas de mortalidad por áreas de salud.  |     |
| II.1. Área de salud I (Murcia).   |     |
| II.1.1. Mortalidad específica por edad y sexo. Tasas por 100.000 habitantes .....   | 267 |
| II.1.2. Defunciones por edad y grandes grupos de causas.  |     |
| Total .....   | 268 |
| Hombres .....   | 270 |
| Mujeres .....   | 272 |
| II.1.3. Mortalidad específica por edad y grandes grupos de causas. Tasas por 100.000 habitantes.                          |     |
| Total .....   | 274 |
| Hombres .....   | 276 |
| Mujeres .....   | 278 |
| II.1.4. Mortalidad específica por edad y causas de la lista reducida. Tasas por 100.000 habitantes.                       |     |
| Total .....   | 280 |
| Hombres .....   | 286 |
| Mujeres .....   | 292 |
| II.1.5. Defunciones de menores de 1 año por edad y sexo .....   | 298 |
| II.1.6. Mortalidad infantil por subgrupos y sexo. Tasas por 1.000 nacidos vivos .....                                     | 298 |
| II.1.7. Años potenciales de vida perdidos según grandes grupos de causas y sexo .....                                     | 299 |
| II.1.8. Años potenciales de vida perdidos según causas de la lista reducida y sexo .....                                  | 300 |
| II.1.9. Razón de mortalidad estándar e intervalo de confianza al 95% según grandes grupos de causas y sexo .....          | 303 |
| II.1.10. Razón de mortalidad estándar e intervalo de confianza al 95% según causas de la lista reducida y sexo .....      | 304 |
| II.2. Área de salud II (Cartagena).   |     |
| II.2.1. Mortalidad específica por edad y sexo. Tasas por 100.000 habitantes .....   | 309 |
| II.2.2. Defunciones por edad y grandes grupos de causas.  |     |
| Total .....   | 310 |
| Hombres .....   | 312 |
| Mujeres .....   | 314 |
| II.2.3. Mortalidad específica por edad y grandes grupos de causas. Tasas por 100.000 habitantes.                          |     |
| Total .....   | 316 |

|   | Página |
|---|--------|
| Hombres.....  | 318    |
| Mujeres .....   | 320    |
| II.2.4. Mortalidad específica por edad y causas de la lista reducida. Tasas por 100.000 habitantes.               |        |
| Total .....   | 322    |
| Hombres.....  | 328    |
| Mujeres .....   | 334    |
| II.2.5. Defunciones de menores de 1 año por edad y sexo .....   | 340    |
| II.2.6. Mortalidad infantil por subgrupos y sexo. Tasas por 1.000 nacidos vivos .....                             | 340    |
| II.2.7. Años potenciales de vida perdidos según grandes grupos de causas y sexo .....                             | 341    |
| II.2.8. Años potenciales de vida perdidos según causas de la lista reducida y sexo .....                          | 342    |
| II.2.9. Razón de mortalidad estándar e intervalo de confianza al 95% según grandes grupos de causas y sexo ..     | 345    |
| II.2.10. Razón de mortalidad estándar e intervalo de confianza al 95% según causas de la lista reducida y sexo .. | 346    |
| II.3. Área de salud III (Lorca).  |        |
| II.3.1. Mortalidad específica por edad y sexo. Tasas por 100.000 habitantes .....                                 | 351    |
| II.3.2. Defunciones por edad y grandes grupos de causas.  |        |
| Total .....   | 352    |
| Hombres.....  | 354    |
| Mujeres .....   | 356    |
| II.3.3. Mortalidad específica por edad y grandes grupos de causas. Tasas por 100.000 habitantes.                  |        |
| Total .....   | 358    |
| Hombres.....  | 360    |
| Mujeres .....   | 362    |
| II.3.4. Mortalidad específica por edad y causas de la lista reducida. Tasas por 100.000 habitantes.               |        |
| Total .....   | 364    |
| Hombres.....  | 370    |
| Mujeres .....   | 376    |
| II.3.5. Defunciones de menores de 1 año por edad y sexo .....   | 382    |
| II.3.6. Mortalidad infantil por subgrupos y sexo. Tasas por 1.000 nacidos vivos .....                             | 382    |
| II.3.7. Años potenciales de vida perdidos según grandes grupos de causas y sexo .....                             | 383    |
| II.3.8. Años potenciales de vida perdidos según causas de la lista reducida y sexo .....                          | 384    |
| II.3.9. Razón de mortalidad estándar e intervalo de confianza al 95% según grandes grupos de causas y sexo ..     | 387    |
| II.3.10. Razón de mortalidad estándar e intervalo de confianza al 95% según causas de la lista reducida y sexo .. | 388    |

|  |     |
|--|-----|
| II.4. Área de salud IV (Noroeste).   |     |
| II.4.1. Mortalidad específica por edad y sexo. Tasas por 100.000 habitantes .....                                    | 393 |
| II.4.2. Defunciones por edad y grandes grupos de causas.   |     |
| Total .....  | 395 |
| Hombres.....   | 396 |
| Mujeres.....   | 398 |
| II.4.3. Mortalidad específica por edad y grandes grupos de causas. Tasas por 100.000 habitantes.                     |     |
| Total .....  | 400 |
| Hombres.....   | 402 |
| Mujeres.....   | 404 |
| II.4.4. Mortalidad específica por edad y causas de la lista reducida. Tasas por 100.000 habitantes.                  |     |
| Total .....  | 406 |
| Hombres.....   | 412 |
| Mujeres.....   | 418 |
| II.4.5. Defunciones de menores de 1 año por edad y sexo .....  | 424 |
| II.4.6. Mortalidad infantil por subgrupos y sexo. Tasas por 1. 000 nacidos vivos .....                               | 424 |
| II.4.7. Años potenciales de vida perdidos según grandes grupos de causas y sexo .....                                | 425 |
| II.4.8. Años potenciales de vida perdidos según causas de la lista reducida y sexo .....                             | 426 |
| II.4.9. Razón de mortalidad estándar e intervalo de confianza al 95% según grandes grupos de causas y sexo .....     | 429 |
| II.4.10. Razón de mortalidad estándar e intervalo de confianza al 95% según causas de la lista reducida y sexo ..... | 430 |
| II.5. Área de salud V (Altiplano).   |     |
| II.5.1. Mortalidad específica por edad y sexo. Tasas por 100.000 habitantes .....                                    | 435 |
| II.5.2. Defunciones por edad y grandes grupos de causas.   |     |
| Total .....  | 436 |
| Hombres.....   | 438 |
| Mujeres.....   | 440 |
| II.5.3. Mortalidad específica por edad y grandes grupos de causas. Tasas por 100.000 habitantes.                     |     |
| Total .....  | 442 |
| Hombres.....   | 444 |
| Mujeres.....   | 446 |
| II.5.4. Mortalidad específica por edad y causas de la lista reducida. Tasas por 100.000 habitantes.                  |     |
| Total .....  | 448 |
| Hombres.....   | 454 |
| Mujeres.....   | 460 |
| II.5.5. Defunciones de menores de 1 año por edad y sexo .....  | 466 |
| II.5.6. Mortalidad infantil por subgrupos y sexo. Tasas por 1.000 nacidos vivos .....                                | 466 |

|          |   |     |
|----------|---|-----|
| II.5.7.  | Años potenciales de vida perdidos según grandes grupos de causas y sexo .....                               | 467 |
| II.5.8.  | Años potenciales de vida perdidos según causas de la lista reducida y sexo .....                            | 468 |
| II.5.9.  | Razón de mortalidad estándar e intervalo de confianza al 95% según grandes grupos de causas y sexo .....    | 471 |
| II.5.10. | Razón de mortalidad estándar e intervalo de confianza al 95% según causas de la lista reducida y sexo ..... | 472 |
| II.6.    | Área de salud VI (Vega del Segura-Comarca Oriental).  |     |
| II.6.1.  | Mortalidad específica por edad y sexo. Tasas por 100.000 habitantes .....                                   | 477 |
| II.6.2.  | Defunciones por edad y grandes grupos de causas.  |     |
|          | Total .....   | 478 |
|          | Hombres.....  | 480 |
|          | Mujeres .....   | 482 |
| II.6.3.  | Mortalidad específica por edad y grandes grupos de causas. Tasas por 100.000 habitantes.                    |     |
|          | Total .....   | 484 |
|          | Hombres.....  | 486 |
|          | Mujeres .....   | 488 |
| II.6.4.  | Mortalidad específica por edad y causas de la lista reducida. Tasas por 100.000 habitantes.                 |     |
|          | Total .....   | 490 |
|          | Hombres.....  | 496 |
|          | Mujeres .....   | 502 |
| II.6.5.  | Defunciones de menores de 1 año por edad y sexo .....   | 508 |
| II.6.6.  | Mortalidad infantil por subgrupos y sexo. Tasas por 1.000 nacidos vivos .....                               | 508 |
| II.6.7.  | Años potenciales de vida perdidos según grandes grupos de causas y sexo .....                               | 509 |
| II.6.8.  | Años potenciales de vida perdidos según causas de la lista reducida y sexo .....                            | 510 |
| II.6.9.  | Razón de mortalidad estándar e intervalo de confianza al 95% según grandes grupos de causas y sexo .....    | 513 |
| II.6.10. | Razón de mortalidad estándar e intervalo de confianza al 95% según causas de la lista reducida y sexo ..... | 514 |
| III.     | Estadísticas de mortalidad por municipios.  |     |
| III.1.   | Defunciones según grandes grupos de causas, sexo y municipios.  |     |
|          | Total.....  | 520 |
|          | Hombres .....   | 522 |
|          | Mujeres .....   | 524 |
| Anexo 1: | Áreas de salud y municipios .....   | 529 |
| Anexo 2: | Boletines estadísticos .....  | 531 |

|   |     |
|---|-----|
| Anexo 3: Estimación de la población en la Región de Murcia según edad y sexo por áreas de salud en 1993 ..... | 539 |
| Anexo 4: Lista reducida de causas de mortalidad .....   | 541 |



# Introducción

Las Estadísticas Básicas de Mortalidad en la Región de Murcia corresponden a la presentación de los indicadores de mortalidad del año 1993, realizados en base a los datos de defunción de los residentes fallecidos en la Región de Murcia. Los resultados definitivos, que incluirán las defunciones de residentes murcianos ocurridas en otras Comunidades Autónomas serán publicados por el Instituto Nacional de Estadística (INE).

Esta obra se realiza conjuntamente entre el Centro Regional de Estadística (CREM) de la Dirección General de Economía y Planificación de la Consejería de Economía y Hacienda y la Unidad Técnica del Registro de Mortalidad del Servicio de Epidemiología, de la Dirección General de Salud de la Consejería de Sanidad y Política Social.

La edición de 1993 es la continuación de los cambios introducidos en la publicación de 1992, con innovaciones en el proceso de edición que abaratan costes e intentan mejorar la fiabilidad disminuyendo las erratas de transcripción e impresión.

El objetivo principal de la publicación es ofrecer al usuario indicadores sobre las causas de defunción, su distribución por edad, sexo y área geográfica, para de esta manera poder describir el nivel de salud de la población, identificar prioridades de intervención, planificar la distribución de recursos sanitarios, evaluar el impacto de programas de salud, y ser fuente de información en investigación operativa y etiológica para explorar determinadas hipótesis.



# Material y Métodos

## 2.1.- Fuente de datos

Las variables necesarias para la elaboración de las estadísticas básicas de mortalidad son: la patología que causa la muerte, la edad, el sexo, y el municipio de residencia de la persona fallecida en la Región.

### Defunciones

Los datos de defunciones proceden de los Boletines Estadísticos de Defunción (anexo 2) y de Parto, Nacimiento y Aborto (anexo 2) de los residentes fallecidos en la Región de Murcia correspondientes a 1993. Estos boletines son cumplimentados por los médicos junto con los Certificados Médicos Oficiales de Defunción que no tienen finalidad estadística.

Las causas de muerte se han obtenido del apartado de causas de la defunción del Boletín Estadístico de Defunción y del Boletín Estadístico de Parto, que son facilitados por el INE al CREM gracias al convenio de colaboración suscrito al efecto. Dado que los boletines son fuente primaria de información, se comprende la importancia de su correcta cumplimentación por parte del médico certificador.

El Registro de Mortalidad de la Consejería de Sanidad y Asuntos Sociales realiza la codificación de la causa básica de defunción (CBD) según las reglas de la CIE <sup>1</sup>, establece los procedimientos de detección de errores en la causa básica de defunción en función de las variables del boletín, elabora los controles formales de calidad y de comprensión médica, establece los indicadores útiles en la elaboración de los análisis de mortalidad, y su supervisión y verificación. El CREM ejecuta el proceso de grabación-depuración-validación-control de cobertura de las causas de defunción codificadas y de los datos complementarios contenidos en los boletines, diseña y elabora las aplicaciones informáticas necesarias para obtener los resultados, procesa en sus ordenadores la información y realiza la fotocomposición de la publicación.

No se incluyen en el análisis, las defunciones de los residentes murcianos ocurridas fuera de la comunidad autónoma, ni los no residentes fallecidos en la Región de Murcia, ni aquellos casos en que no consta el lugar de residencia.

De los Boletines Estadísticos de Defunción de residentes en Murcia en los que no se ha podido saber la edad (ningún caso en 1993), se presentan en las tablas de defunciones en la columna de «No consta la edad», y se excluyen del cálculo de los indicadores de mortalidad.

(1) Organización Panamericana de la Salud. Clasificación Internacional de Enfermedades. Novena revisión, 1975. Washington DC, USA. 1979.

Los abortos y nacidos vivos que mueren antes de las 24 horas de nacimiento tienen una consideración legal y administrativa específica, sus cifras se obtienen del Boletín Estadístico de Parto, Nacimiento y Aborto, a diferencia del resto que se obtienen del Boletín Estadístico de Defunción. Esta información se incluye en el cálculo de las tasas de la mortalidad infantil, de la mortalidad global, de la específica por grupos de edad y causas, y en las tablas de vida. Es de resaltar la infradeclaración que existe en las defunciones de prematuros y en las muertes fetales, que hace que puedan producirse discordancias con la realidad.

## Población

Las fuentes de información han sido los datos de la población de derecho por municipio, edad y sexo del Padrón Municipal de Habitantes de 1986 en la Región de Murcia<sup>2</sup> - cuya fecha de referencia es el 1 de abril - y de la población de derecho según el Censo de Población de la Región de Murcia<sup>3</sup> de 1991 - con fecha de referencia 1 de marzo-.

Para el cálculo de la población mayor de 1 año por grupos de edad se utiliza la proyección por el método geométrico, cuya fórmula es:

$$a_{i, 1993} = a_{i, 1986} r^7$$

donde:

$$r = \sqrt[5]{a_{i, 1991} / a_{i, 1986}}$$

$a_{i, 1993}$  = número de habitantes para el grupo de edad  $i$ , en 1993.

$a_{i, 1991}$  = número de habitantes para el grupo de edad  $i$ , en 1991.

$a_{i, 1986}$  = número de habitantes para el grupo de edad  $i$ , en 1986.

El método de proyección geométrica produce una disminución muy marcada en los menores de 1 año, que no se corresponde con el suave descenso observado en los años precedentes, por lo que se utilizan modelos de regresión lineal, que con más detalle pueden verse en la publicación<sup>4</sup>.

(2) Centro Regional de Estadística de Murcia. Padrón Municipal de Habitantes 1986. Resumen de la Comunidad Autónoma. Murcia: Consejería de Economía, Industria y Comercio. Comunidad Autónoma de la Región de Murcia, 1988.

(3) Centro Regional de Estadística de Murcia. Censo de Población y Vivienda de 1991. Principales resultados. Murcia: Consejería de Economía, Hacienda y Fomento. Comunidad Autónoma de la Región de Murcia, 1993.

(4) Dirección General de Salud y Consumo: Servicio de Epidemiología. Proyecciones de la población de derecho en la Región de Murcia y sus Áreas de Salud, por grupos de edad y sexo. Período 1986-2000. Murcia. Consejería de Sanidad y Asuntos Sociales, 1995

Una vez realizadas las proyecciones, la diferencia obtenida entre la suma de las proyecciones de los grupos de edad y la proyección de todas las edades se ha repartido entre los grupos de edad, excepto los menores de una año. Idéntico procedimiento se ha utilizado para ponderar los resultados de las proyecciones de las áreas de salud en relación al total regional. Se asume que la proyección de todas las edades y la del total regional por sus magnitudes son las más estables.

Las proyecciones se realizan para hombres y ambos sexos, obteniéndose las cifras de mujeres por diferencia.

## **2.2.- Circuito de la información (figura 1)**

## **2.3.- Proceso de codificación y detección de errores**

### **2.3.1.- Exhaustividad**

Se realiza la verificación de los boletines para detectar posibles errores en el Registro Civil, observando que la numeración sea correlativa en el volumen y la página donde están inscritas las defunciones

### **2.3.2.- Programa de garantía de calidad**

Se realiza una entrevista telefónica estructurada con el médico declarante, con el registro civil o con el juzgado, para recabar más información, si los boletines que contienen causas mal definidas de la sección XVI de la CIE, otras rúbricas consensuadas entre el INE y los RRMM (ej. paro cardíaco, senilidad, insuficiencia respiratoria), causas infrecuentes (menos de cinco casos en España durante 1985-1987) o que son de especial relevancia en salud pública, los boletines con literales ilegibles o con siglas y/o abreviaturas de difícil interpretación o con causas incoherentes en relación a la edad y sexo. Si en la entrevista se obtienen resultados positivos, se procede a cambiar la causa básica de defunción asignada.

Durante el año 1993 entraron en el programa de garantía de calidad 215 boletines estadísticos, lo que supuso un total de 453 llamadas telefónicas de verificación o mejora, con resultado positivo (cambio de código a una causa, que no sea mal definida) en el 56,3% de los boletines seleccionados.

FIG. 1 CIRCUITO DE LA INFORMACIÓN DE MORTALIDAD EN LA REGIÓN DE MURCIA.

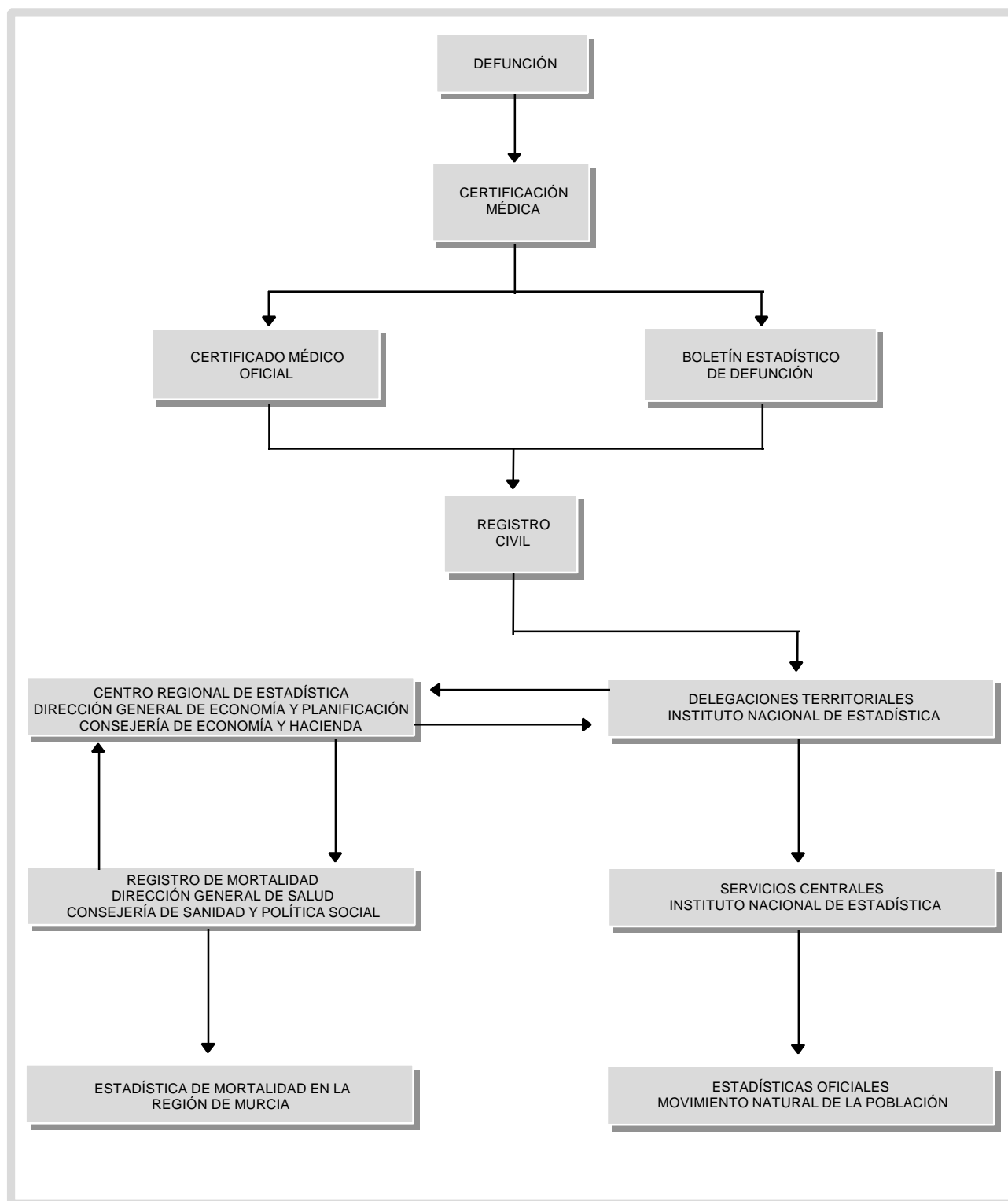

### 2.3.3.- Codificación y revisión

Los boletines son codificados por lotes de asignación mensual, por un equipo de dos sanitarios expertos en la utilización del manual de la CIE, 9ª revisión, que asignan la causa básica de defunción. Como procedimiento de control se recodifican de todos los boletines y posteriormente se escoge de forma aleatoria una muestra del 5% que comprueba el médico del registro como revisión final.

### 2.3.4.- Controles en la cumplimentación

También son codificadas las variables indicativas de la calidad en la cumplimentación de las causas de defunción de los boletines. Estos controles cubren dos áreas:

- 1) Aspectos formales de los boletines: boletines en blanco, letra ilegible, sin número de colegiado, ni firma del médico, utilización de siglas y abreviaturas.
- 2) Indicadores del grado de conocimiento por parte del médico de los criterios de certificación: más de una causa en el apartado de causa inicial, ausencia de secuencia lógica entre las causas declaradas.

Para el año 1993, los resultados de la calidad en la cumplimentación son:

|  |                |
|--|----------------|
| - Letra ilegible .....                       | 36 (0,42%)     |
| - Utilización de siglas y abreviaturas ..... | 1.609 (18,91%) |
| - No existe secuencia lógica .....           | 2.883 (33,88%) |
| - Varias causas en la causa inicial .....    | 816 (9,59%)    |

## 2.4.- Construcción de indicadores

### 2.4.1.- Clasificación de las defunciones

Las causas de muerte están presentadas en agrupaciones diferentes. La lista tabular de los XVII Grandes Grupos de Causas de la CIE, 9ª revisión, se utiliza para presentar las cifras absolutas y las tasas específicas por edad y sexo, la razón de mortalidad estándar, y los años potenciales de vida perdidos para la Región de Murcia y sus áreas de salud. La lista detallada de enfermedades de la CIE (999 rúbricas) para presentar las tasas específicas por edad y sexo. La Lista Reducida, elaborada por la Unidad Técnica del Registro de Mortalidad de la agrupación de códigos de la lista de Categorías de 3 dígitos (lista detallada) de la CIE, en 76 rúbricas, según criterios de magnitud y vulnerabilidad, en tasas específicas, razón de mortalidad estándar, y años potenciales de vida perdidos, por edad y sexo, para la Región de Murcia y sus áreas de salud. La equivalencia de las rúbricas de la Lista Reducida con la Lista Detallada figura en el anexo 4.

La Sección XVII (traumatismos y envenenamientos) se codifica según normas internacionales de codificación de las causas de muerte por la clasificación suplementaria de causas externas de traumatismos y envenenamientos (clave E) de la CIE.

## 2.4.2.- Métodos estadísticos

### 2.4.2.1.- Indicadores de mortalidad

Las tasas globales se expresan en defunciones por 1.000 habitantes, y las tasas específicas por 100.000 habitantes; en el caso de causas de mortalidad exclusivas de un sexo, la población a riesgo es la de su sexo, incluso en las tablas de totales (ambos sexos). El cálculo del total de años potenciales de vida perdidos no coincide exactamente con la suma de los parciales de años potenciales de vida, por el efecto del redondeo en números enteros. La suma de la razón de mortalidad estándar se mide en porcentajes, considerando como 100% a toda la Región de Murcia.

TASAS (globales, por edad, sexo, causa específica)

Tasa = (Número de defunciones / población a riesgo) x 10<sup>n</sup>

### Mortalidad infantil

$$\text{Tasa de mortalidad infantil (TMI)} = \frac{\text{nacidos vivos muertos } < 1\text{año}}{\text{total nacidos vivos en el período}} \times 10^3$$

$$\text{Tasa de mortalidad neonatal (TMN)} = \frac{\text{nacidos vivos muertos } < 28 \text{ días}}{\text{total nacidos vivos en el período}} \times 10^3$$

$$\text{Tasa de mortalidad neonatal precoz (TMNP)} = \frac{\text{nacidos vivos muertos } < 7 \text{ días}}{\text{total nacidos vivos en el período}} \times 10^3$$

$$\text{Tasa de mortalidad neonatal tardía (TMNT)} = \frac{\text{nacidos vivos muertos entre 7 y 28 días}}{\text{total nacidos vivos en el período}} \times 10^3$$

$$\text{Tasa de mortalidad posneonatal (TMPN)} = \frac{\text{nacidos vivos muertos } > 28 \text{ días y } < 1\text{año}}{\text{total nacidos vivos en el período}} \times 10^3$$

$$\text{Tasa de mortalidad perinatal (TMP)} = \frac{\text{nacidos muertos } > 28 \text{ semanas de gestación} + \text{nacidos vivos muertos } < 7 \text{ días}}{\text{nacidos muertos } > 28 \text{ semanas de gestación} + \text{total nacidos vivos en el período}} \times 10^3$$



## Años Potenciales de Vida Perdidos (APVP)

Se considera como límite de edad de mortalidad prematura a los 70 años en ambos sexos.

$$APVP = \sum_{i=1}^{69} a_i d_i = \sum_{i=1}^{69} (70-i-0,5) d_i$$

$d_i$  = defunciones entre las edades  $i$  e  $i+1$  años.

$a_i$  = años de vida que quedan hasta los 70 años cuando la muerte ocurre entre las edades de  $i$  e  $i+1$  es igual a  $70-(i-0,5)$ , asumiendo una distribución uniforme de defunciones dentro de los grupos de edad, en donde  $i$  representa la edad del último cumpleaños.

$$\text{Media} = APVP / \sum_{i=1}^{69} d_i$$

$$DE = \sqrt{\frac{\sum_{i=1}^{69} d_i (a_i - \text{Media})^2}{\sum_{i=1}^{69} d_i}}$$

## Razón de Mortalidad Estándar (RME)

$$RME = 100 \times (DO/DE)$$

DO: Defunciones observadas en el ámbito geográfico.

DE: Defunciones esperadas. Se calculan multiplicando las tasas estándar específicas del grupo de edad por los grupos de población correspondiente.

El intervalo de confianza (IC) al 95% se ha calculado con la fórmula siguiente:

$$IC\ 95\% = RME \pm 1,96\ EE;$$

$$EE = 100 \times (\sqrt{DO/DE})$$

## Tablas de Vida

Las tablas de vida se han realizado por el método recomendado por la OMS <sup>5</sup>. Las abreviaturas utilizadas en las tablas tienen el siguiente significado:

P(i): Población en ese grupo de edad.

D(i): Defunciones en ese grupo de edad.

M(i): Tasa de mortalidad en ese grupo de edad.

A(i): Fracción de años vividos. Se calcula por las edades incluidas en el intervalo, fracción del año que ha vivido una persona desde su último aniversario hasta su defunción.

Q(i): Probabilidad de morir en el intervalo. Está basada en las tasas y en la fracción de años vividos.

l(i): Número de personas vivas al inicio del intervalo. Se considera una cohorte ficticia de 100.000 personas.

d(i): Número de personas de la cohorte ficticia que mueren durante el intervalo aplicando la probabilidad de morir Q.

L(i): Número de años vividos en el intervalo.

T(i): Número total de años vividos por la cohorte más allá del intervalo.

E(i): Esperanza de vida expresada en años, observada para el intervalo de edad.

## 2.5. División Territorial

El nivel más desagregado de división territorial que se presenta son las Áreas de Salud establecidas en el Mapa Sanitario de la Región de Murcia <sup>6</sup> (Anexo I) y por municipios.

Los boletines estadísticos no dan información de la pedanía (diputación) de residencia del fallecido/a. Según el Mapa Sanitario de la Región de Murcia <sup>6</sup>, las pedanías de Ramonete, Morata y Ganobillo del municipio de Lorca pertenecen al Área de Salud 2 (Cartagena), y las pedanías de Lobosillo y Los Conesas del municipio de Murcia se adscriben al Área de Salud 2 (Cartagena). Los indicadores de mortalidad por Área de Salud se elaboran a partir de las defunciones por municipio de residentes. Al no coincidir, las pedanías antes mencionadas, con el Área de Salud de su municipio, puede dar lugar a mínimas imprecisiones a nivel de decimales, en determinados indicadores por Área de Salud.

---

(5) Chin Long Chiang. Life table and mortality analysis. World Health Organization. Geneva.

(6) Orden de la Consejería de Sanidad, de 11 de enero de 1991, por la que se aprueba el Mapa Sanitario de la Región de Murcia (BORM de 4 de febrero de 1991).



ESTADÍSTICAS  
DE MORTALIDAD  
■ EN LA REGIÓN DE MURCIA



# Principales resultados

## Región de Murcia

La tasa de mortalidad por todas las causas es de 7,8 fallecidos por cada mil habitantes residentes en la Región de Murcia, que corresponden a 8.279 defunciones. La tasa de mortalidad es 8,3 por mil en los hombres y 7,3 en las mujeres (Tabla I.1).

En los hombres las principales causas de muerte son las enfermedades cardiocirculatorias (33,7%), las enfermedades neoplásicas (27,5%), a mitad de camino la patología respiratoria (12,8%), y a igual distancia y prácticamente emparejadas las causas externas de traumatismos y envenenamientos (6,6%) con las enfermedades digestivas (6,2%). En las mujeres destacan por su magnitud en relación a los hombres, las enfermedades del aparato circulatorio (47,6%), y éstas sobre las neoplasias (18,5%), las enfermedades respiratorias (8,8%) y las causas endocrino-inmunológicas (4,9%) (Tablas I.3 e I.4, y cuadro1)

**CUADRO 1: MORTALIDAD POR GRANDES GRUPOS DE CAUSAS Y SEXO. REGIÓN DE MURCIA, 1993.**

| Grandes grupos de causas          | AMBOS SEXOS |       |        | HOMBRES |       |        | MUJERES |       |        |
|-----------------------------------|-------------|-------|--------|---------|-------|--------|---------|-------|--------|
|                                   | Casos       | %     | Tasa   | Casos   | %     | Tasa   | Casos   | %     | Tasa   |
| I Infecciosas .....               | 82          | 1,0   | 7,72   | 43      | 1,0   | 8,23   | 39      | 1,0   | 7,23   |
| II Neoplasias .....               | 1.923       | 23,2  | 181,15 | 1.193   | 27,5  | 228,45 | 730     | 18,5  | 135,36 |
| III Endocrino-inmunológicas ..... | 345         | 4,2   | 32,50  | 153     | 3,5   | 29,30  | 192     | 4,9   | 35,60  |
| IV Sangre .....                   | 32          | 0,4   | 3,01   | 13      | 0,3   | 2,49   | 19      | 0,5   | 3,52   |
| V Transtornos mentales .....      | 182         | 2,2   | 17,14  | 67      | 1,5   | 12,83  | 115     | 2,9   | 21,32  |
| VI Nerviosas y de sentidos .....  | 111         | 1,3   | 10,46  | 58      | 1,3   | 11,11  | 53      | 1,3   | 9,83   |
| VII Cardiovasculares .....        | 3.338       | 40,3  | 314,45 | 1.463   | 33,7  | 280,15 | 1.875   | 47,6  | 347,66 |
| VII Aparato respiratorio .....    | 899         | 10,9  | 84,69  | 554     | 12,8  | 106,08 | 345     | 8,8   | 63,97  |
| IX Aparato digestivo .....        | 438         | 5,3   | 41,26  | 267     | 6,2   | 51,13  | 171     | 4,3   | 31,71  |
| XI Genitourinarias .....          | 215         | 2,6   | 20,25  | 97      | 2,2   | 18,57  | 118     | 3,0   | 21,88  |
| XII Complicaciones embarazo ..... | 0           | 0,0   | 0,00   | 0       | 0,0   | 0,00   | 0       | 0,0   | 0,00   |
| XIII Piel .....                   | 17          | 0,2   | 1,60   | 6       | 0,1   | 1,15   | 11      | 0,3   | 2,04   |
| XIV Ósteo-musculares .....        | 52          | 0,6   | 4,90   | 18      | 0,4   | 3,45   | 34      | 0,9   | 6,30   |
| XV Anomalías congénitas .....     | 36          | 0,4   | 3,39   | 14      | 0,3   | 2,68   | 22      | 0,6   | 4,08   |
| XVI Perinatales .....             | 41          | 0,5   | 3,86   | 25      | 0,6   | 4,79   | 16      | 0,4   | 2,97   |
| XVII Mal definidas .....          | 194         | 2,3   | 18,28  | 82      | 1,9   | 15,70  | 112     | 2,8   | 20,77  |
| XVIII Causas externas .....       | 374         | 4,5   | 35,23  | 287     | 6,6   | 54,96  | 87      | 2,2   | 16,13  |
| Todas las causas .....            | 8.279       | 100,0 | 779,90 | 4.340   | 100,0 | 831,06 | 3.939   | 100,0 | 730,37 |

% = porcentaje sobre el total de casos por sexo

Tasa específica por 100.000 habitantes

## **Esperanza de vida**

La esperanza de vida al nacer es en la Región de Murcia de 77,95 años (Tabla I.18), siendo 6,7 años mayor en las mujeres (81,30 años) que en los hombres (74,59 años). La esperanza de vida es siempre mayor en las mujeres respecto a los hombres en todos los grupos de edad.

## **Mortalidad proporcional por grupos de edad**

### **Hasta los 14 años**

Las enfermedades originadas en el período perinatal (35,1%) y las anomalías congénitas (21,9%) son los principales grupos de grandes causas (gráfico 1), seguidos de los traumatismos y envenenamientos (12,3%), las enfermedades respiratorias (6,1%) y neoplásicas (6,1%). En los hombres y en las mujeres se mantiene la misma ordenación que en el total para las tres primeras causas.

## **GRÁFICO**

**MORTALIDAD PROPORCIONAL POR GRANDES GRUPOS DE CAUSAS. HASTA LOS 14 AÑOS. AMBOS SEXOS. REGIÓN DE MURCIA, 1993.**

1:

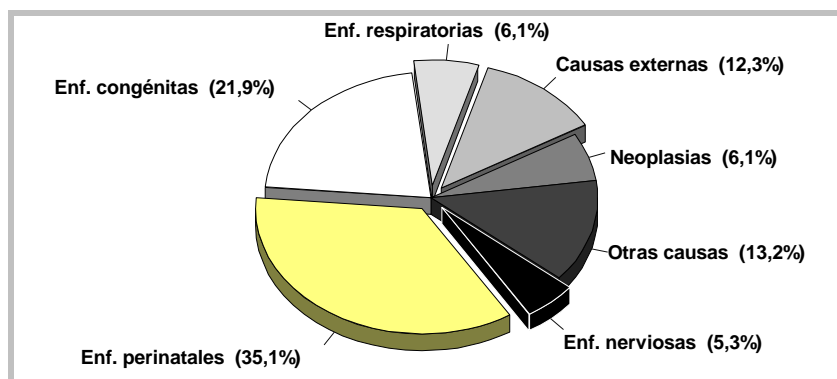

## **GRÁFICO**

**MORTALIDAD PROPORCIONAL POR GRANDES GRUPOS DE CAUSAS. DE 15 A 64 AÑOS. AMBOS SEXOS. REGIÓN DE MURCIA, 1993.**

2:

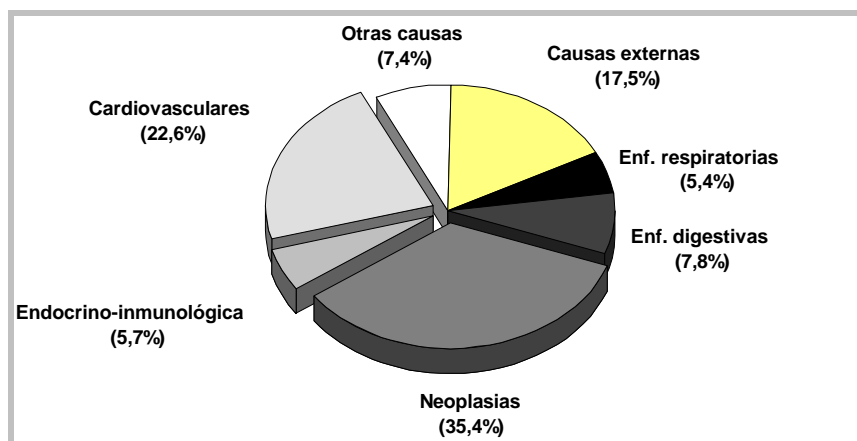

### De 15 a 64 años

En este grupo de edad la mayor contribución la presentan en las neoplasias (35,4%) y en las enfermedades cardiocirculatorias (22,6%) y en los traumatismos y envenenamientos (17,5%) (gráfico 2). Además de las tres causas citadas, los hombres y las mujeres coinciden en tener a las enfermedades del aparato digestivo como el cuarto gran grupo de mortalidad.

### Mayores de 64 años

En los mayores de 64 años edad predomina la mortalidad por enfermedades del aparato circulatorio (45,2%), con los tumores en segunda posición (21,5%), seguidos de las enfermedades respiratorias (12,8%) y de las enfermedades digestivas (5%) (gráfico 3). Los hombres presentan las mismas cuatro primeras causas de mortalidad, pero en las mujeres cambia la cuarta causa de muerte por las enfermedades endocrinas.

## GRÁFICO 3:

**MORTALIDAD PROPORCIONAL POR GRANDES GRUPOS DE CAUSAS. DE MAYORES DE 64 AÑOS. AMBOS SEXOS. REGIÓN DE MURCIA, 1993.**

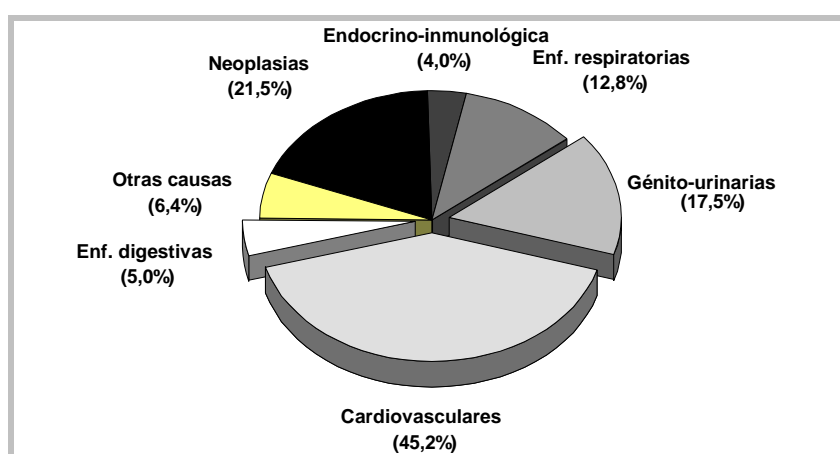

# GRÁFICO

**MORTALIDAD PROPORCIONAL POR GRANDES GRUPOS DE CAUSAS. TODAS LAS EDADES. AMBOS SEXOS. REGIÓN DE MURCIA, 1993.**

4:

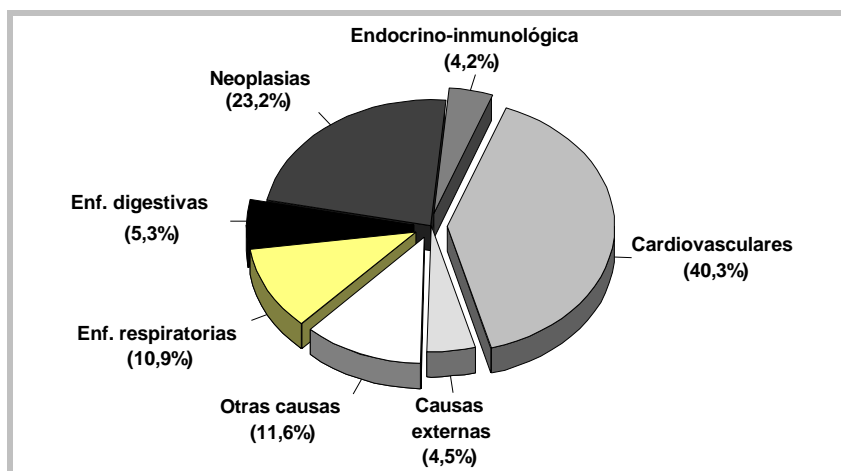

**CUADRO 2: PRINCIPALES GRANDES GRUPOS DE CAUSAS DE MUERTE POR GRUPOS DE EDAD. AMBOS SEXOS. REGIÓN DE MURCIA, 1993.**

| Grupo de edad   | Grandes grupos de causas             | Casos | Tasa   |
|-----------------|--------------------------------------|-------|--------|
| < de 1 año      | Enfermedades perinatales             | 38    | 290,10 |
|                 | Anomalías congénitas                 | 18    | 137,42 |
|                 | Mal definidas                        | 7     | 53,44  |
| De 1 a 4 años   | Anomalías congénitas                 | 6     | 11,66  |
|                 | Causas externas                      | 6     | 11,66  |
|                 | Enfermedades perinatales             | 2     | 3,89   |
| De 5 a 14 años  | Causas externas                      | 7     | 4,26   |
|                 | Neoplasias                           | 5     | 3,04   |
|                 | Enfermedades del sistema nervioso    | 4     | 2,43   |
| De 15 a 24 años | Causas externas                      | 67    | 34,81  |
|                 | Neoplasias                           | 15    | 7,79   |
|                 | Enfermedades cardiocirculatorias     | 9     | 4,68   |
| De 25 a 34 años | Causas externas                      | 56    | 32,76  |
|                 | Enfermedades endocrino-inmunológicas | 23    | 13,46  |
|                 | Enfermedades cardiocirculatorias     | 15    | 8,78   |
| De 35 a 44 años | Causas externas                      | 45    | 35,42  |
|                 | Neoplasias                           | 45    | 35,42  |
|                 | Enfermedades cardiocirculatorias     | 27    | 21,25  |
| De 45 a 54 años | Neoplasias                           | 137   | 134,77 |
|                 | Enfermedades cardiocirculatorias     | 74    | 72,79  |
|                 | Neoplasias                           | 38    | 37,38  |



|                 |                                       |       |          |
|-----------------|---------------------------------------|-------|----------|
| De 55 a 64 años | Neoplasias                            | 352   | 324,00   |
|                 | Enfermedades cardiocirculatorias      | 233   | 214,46   |
|                 | Enfermedades del aparato digestivo    | 77    | 70,87    |
| De 65 a 74 años | Neoplasias                            | 651   | 796,04   |
|                 | Enfermedades cardiocirculatorias      | 607   | 742,24   |
|                 | Enfermedades del aparato respiratorio | 172   | 210,32   |
| > de 74 años    | Enfermedades cardiocirculatorias      | 2.371 | 4.697,75 |
|                 | Neoplasias                            | 705   | 1.396,84 |
|                 | Enfermedades del aparato respiratorio | 634   | 1.256,17 |

La tasa específica se expresa en fallecidos por 100.000 habitantes del grupo de edad de referencia.

### ***Mortalidad por causas específicas***

Las enfermedades cerebrovasculares y las isquémicas del corazón son las dos primeras causas específicas de mortalidad en ambos sexos (Ver cuadro 3), aunque las mujeres presentan una magnitud mayor en la mortalidad cerebrovascular que los hombres (tasa de 134,06 por 100.00 frente a 93,06) (Ver cuadros 4 y 5). En tercer lugar se encuentra el cáncer de pulmón en los hombres (tasa de 63,77) y la diabetes en las mujeres (tasa de 30,59). La enfermedad pulmonar obstructiva crónica y enfermedades afines se sitúan en la cuarta posición en ambos sexos (63,38 en los hombres y 27,26 en las mujeres). La cirrosis en los hombres (26,23) y en cáncer de mama en las mujeres (22,06) ocupa el quinto lugar, seguido de los accidentes de tráfico en los hombres (19,91) y las entidades mal definidas (20,77) en las mujeres.

### **CUADRO 3: PRIMERAS CAUSAS DE MORTALIDAD DE LA LISTA REDUCIDA. AMBOS SEXOS. REGIÓN DE MURCIA, 1993.**

| <b>Códigos y Causas de la lista reducida</b>  | <b>Casos</b> | <b>%</b> | <b>Tasa</b> |
|---|--------------|----------|-------------|
| 50. Enfermedades cerebrovasculares .....      | 1.209        | 14,6     | 113,89      |
| 47. Enfermedades isquémicas del corazón ..... | 892          | 10,8     | 84,03       |
| 21. Cáncer de pulmón .....                    | 361          | 4,4      | 34,01       |
| 55. Bronquitis, enfisema, asma .....          | 478          | 5,8      | 45,03       |
| 36. Diabetes Mellitus .....                   | 250          | 3,0      | 23,55       |

|  |              |              |               |
|--|--------------|--------------|---------------|
| 69. Entidades mal definidas .....                | 187          | 2,3          | 17,62         |
| 58. Cirrosis y otras .....                       | 185          | 2,2          | 17,43         |
| 60. Nefritis, síndrome nefrótico, nefrosis ..... | 164          | 2,0          | 15,45         |
| 54. Neumonía .....                               | 152          | 1,8          | 14,32         |
| 13. Cáncer de intestino grueso .....             | 111          | 1,3          | 12,91         |
| Otras causas .....                               | 4.290        | 51,8         | 407,20        |
| <b>Total .....</b>                               | <b>8.279</b> | <b>100,0</b> | <b>779,90</b> |

Tasa específica por 100.000 habitantes.  
Se excluyen las causas propias de cada sexo.

#### **CUADRO 4: PRIMERAS CAUSAS DE MORTALIDAD DE LA LISTA REDUCIDA. HOMBRES. REGIÓN DE MURCIA, 1993.**

| <b>Códigos y Causas de la lista reducida</b>     | <b>Casos</b> | <b>%</b>     | <b>Tasa</b>   |
|--|--------------|--------------|---------------|
| 50. Enfermedades cerebrovasculares .....         | 486          | 11,2         | 93,06         |
| 47. Enfermedades isquémicas del corazón .....    | 464          | 10,7         | 88,85         |
| 21. Cáncer de pulmón .....                       | 333          | 7,7          | 63,77         |
| 55. Bronquitis, enfisema, asma... ..             | 331          | 7,6          | 63,38         |
| 58. Cirrosis y otras .....                       | 137          | 3,2          | 26,23         |
| 70. Accidentes de vehículos a motor .....        | 104          | 2,4          | 19,91         |
| 36. Diabetes Mellitus.....                       | 85           | 2,0          | 16,28         |
| 69. Entidades mal definidas .....                | 75           | 1,7          | 14,36         |
| 15. Cáncer de intestino grueso .....             | 72           | 1,7          | 13,79         |
| 60. Nefritis, síndrome nefrótico, nefrosis ..... | 69           | 1,6          | 13,21         |
| Otras causas .....                               | 2.253        | 51,9         | 431,42        |
| <b>Total .....</b>                               | <b>4.340</b> | <b>100,0</b> | <b>831,06</b> |

Tasa específica por 100.000 hombres.

#### **CUADRO 5: PRIMERAS CAUSAS DE MORTALIDAD DE LA LISTA REDUCIDA. MUJERES. REGIÓN DE MURCIA, 1993.**

| Códigos y Causas de la lista reducida            | Casos | %     | Tasa   |
|--|-------|-------|--------|
| 50. Enfermedades cerebrovasculares .....         | 723   | 18,4  | 134,06 |
| 47. Enfermedades isquémicas del corazón .....    | 428   | 10,9  | 79,36  |
| 36. Diabetes Mellitus .....                      | 165   | 4,2   | 30,59  |
| 55. Bronquitis, enfisema, asma .....             | 147   | 3,7   | 27,26  |
| 24. Cáncer de mama .....                         | 119   | 3,0   | 22,06  |
| 69. Entidades mal definidas .....                | 63    | 1,6   | 20,77  |
| 60. Nefritis, síndrome nefrótico, nefrosis ..... | 90    | 2,3   | 17,61  |
| 51. Arteriosclerosis .....                       | 77    | 2,0   | 14,28  |
| 54. Neumonía .....                               | 70    | 1,8   | 12,98  |
| 46. Enfermedad hipertensiva .....                | 68    | 1,7   | 12,61  |
| Otras causas .....                               | 2.057 | 52,2  | 381,41 |
| Total .....                                      | 3.939 | 100,0 | 730,37 |

Tasa específica por 100.000 mujeres.

## GRÁFICO

**RAZÓN DE MORTALIDAD ESTÁNDAR (RME) POR TODAS LAS CAUSAS Y ÁREAS DE SALUD. AMBOS SEXOS, 1993.**

5:

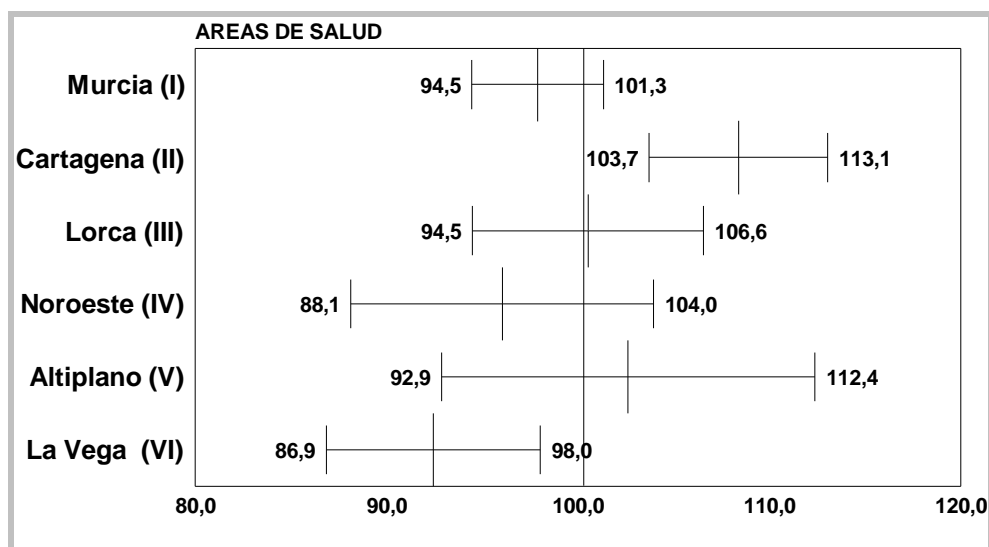

RME EN % (REGIÓN DE MURCIA = 100%)

### ***Años potenciales de vida perdidos***

El indicador años potenciales de vida perdidos, que expresa una aproximación a la mortalidad prematura, es en la Región de Murcia, en promedio de unos 14 años menos por persona

fallecida y residente en la Comunidad Autónoma (Tabla I.12). Los hombres representan el 71,6% de la mortalidad precoz y las mujeres el 28,4% restante.

Los grandes grupos de causas que sustraen más años de vida son las neoplasias (27,6%), las causas externas (26,1%), las enfermedades cardiovasculares (17,7%) y las entidades endocrino-inmunológicas (7,2%). Los hombres por su mayor aportación en años de vida perdidos presentan la misma secuencia: neoplasias (29,2%), causas externas (23,8%), aparato circulatorio (18,3%) y endocrino-inmunológicas (8,2%). En las mujeres la primera gran causa son las neoplasias (37,1%), las causas externas (18,1%), la patología cardiovascular 16,1%) y también a diferencia de los hombres las enfermedades digestivas (5,9%) (Tabla I.13).

En los hombres las causas específicas de mortalidad que restan más años de vida son los accidentes de tráfico (12,6%), la enfermedad isquémica del corazón (7,6%), el cáncer de pulmón (7,5%), el Sida (6,6%), los suicidios (4,3%) y la cirrosis hepática (4,2%). En las mujeres la mayor mortalidad prematura se da por cáncer de mama (9,3%), accidentes de tráfico (9,1%), anomalías congénitas (5,3%), enfermedad cerebrovascular (4,8%), la enfermedad isquémica del corazón (4,6%), y por cirrosis hepática (4,1%) (Tabla I.14).

## **Áreas de Salud**

El Área de Salud de Murcia no registra diferencias significativas en relación al conjunto regional, ni en grandes grupos de causas, ni en enfermedades específicas relevantes, ni por sexo.

Destaca el Área de Salud de Cartagena por presentar mayor mortalidad que el conjunto regional en ambos sexos y en los hombres. Esta mayor mortalidad está localizada en las enfermedades del aparato cardiocirculatorio (tabla II.2.9) y es sobretodo debida a la enfermedad isquémica coronaria en los hombres (tabla II.2.10).

El Área de Lorca registra un exceso de mortalidad para las causas Mal-definidas en ambos sexos y en las mujeres, pero una menor mortalidad para los accidentes de tráfico tanto en hombres como en mujeres (tabla II.3.10).

La mortalidad general en el Área del Noroeste es menor que la regional en los hombres, debida a las menores tasas en los tumores y en las enfermedades del aparato circulatorio. La mortalidad por arteriosclerosis es menor que la regional (tabla II.4.10). Las mujeres registran un exceso de mortalidad cardiocirculatoria y menor mortalidad por causas Mal-definidas (tabla II.4.9).

El Área del Altiplano presenta la paradoja de una mayor mortalidad por enfermedades cerebrovasculares y menor mortalidad por enfermedades isquémicas del corazón en los hombres, a la vez que una menor mortalidad por enfermedades hipertensivas en las mujeres (tabla II.5.10).

El Área de Salud de la Vega del Segura-Comarca Oriental obtiene una mortalidad menor para todas las causas en ambos sexos y en los hombres (tabla II.6.9). A esta menor mortalidad en los hombres contribuyen las enfermedades infecciosas y parasitarias y las endocrino-inmunológicas, específicamente la diabetes mellitus (tablas II.6.9 y 10) .

En números absolutos son las Áreas de Salud de Murcia y de Cartagena las que más años de vida potenciales pierden, sobretodo para el caso de los hombres (29,01% y 19,70% respectivamente), pero ninguna de las Áreas de Salud difiere significativamente del promedio regional (14,38 años) en años perdidos por personas fallecida (Tabla I.12).

## I.1 TASAS BRUTAS POR 1.000 HABITANTES.

|                  | TOTAL | Hombres | Mujeres |
|------------------|-------|---------|---------|
| Tasa bruta ..... | 7,80  | 8,31    | 7,30    |

## I.2 MORTALIDAD ESPECÍFICA POR EDAD Y SEXO. TASAS POR 100.000 HABITANTES.

| GRUPOS DE EDAD         | TOTAL    | Hombres   | Mujeres  |
|------------------------|----------|-----------|----------|
| TOTAL.....             | 779,90   | 831,06    | 730,37   |
| Menos de 1 año .....   | 549,66   | 604,63    | 490,66   |
| De 1 a 4 años .....    | 36,91    | 41,36     | 32,15    |
| De 5 a 9 años .....    | 11,31    | 8,31      | 14,43    |
| De 10 a 14 años .....  | 16,02    | 26,89     | 4,41     |
| De 15 a 19 años .....  | 54,87    | 75,17     | 33,78    |
| De 20 a 24 años .....  | 60,48    | 86,31     | 33,87    |
| De 25 a 29 años .....  | 78,78    | 122,78    | 34,04    |
| De 30 a 34 años .....  | 74,33    | 130,68    | 19,27    |
| De 35 a 39 años .....  | 123,06   | 185,82    | 61,13    |
| De 40 a 44 años .....  | 156,33   | 236,03    | 79,25    |
| De 45 a 49 años .....  | 261,18   | 356,69    | 168,09   |
| De 50 a 54 años .....  | 358,21   | 535,43    | 195,66   |
| De 55 a 59 años .....  | 577,85   | 759,41    | 388,41   |
| De 60 a 64 años .....  | 983,18   | 1.451,53  | 561,32   |
| De 65 a 69 años .....  | 1.509,49 | 2.125,88  | 960,25   |
| De 70 a 74 años .....  | 3.295,15 | 4.584,83  | 2.323,49 |
| De 75 y más años ..... | 9.492,58 | 10.949,65 | 8.648,58 |

### 1.3. DEFUNCIONES POR EDAD Y GRANDES GRUPOS DE CAUSAS. TOTAL.

| GRANDES GRUPOS  | TOTAL | Menos de 1 año | De 1 a 4 años | De 5 a 9 años | De 10 a 14 años | De 15 a 19 años | De 20 a 24 años | De 25 a 29 años | De 30 a 34 años | De 35 a 39 años |
|---|-------|----------------|---------------|---------------|-----------------|-----------------|-----------------|-----------------|-----------------|-----------------|
| TOTAL.....  | 8.279 | 72             | 19            | 8             | 15              | 53              | 58              | 70              | 61              | 80              |
| I Enfermedades infecciosas y parasitarias .....   | 82    | 2              | 1             | -             | -               | 2               | 1               | -               | -               | 3               |
| II Tumores .....  | 1.923 | -              | 2             | 2             | 3               | 6               | 9               | 4               | 7               | 17              |
| III Enfermedades de las glándulas endocrinas, de la nutrición, del metabolismo y trastornos de la inmunidad ..... | 345   | 1              | -             | 2             | -               | 1               | 3               | 11              | 12              | 11              |
| IV Enfermedades de la sangre y de los órganos hematopoyéticos .....   | 32    | -              | -             | -             | -               | -               | -               | 1               | -               | -               |
| V Trastornos mentales .....   | 182   | -              | -             | -             | -               | -               | 1               | 1               | -               | 2               |
| VI Enfermedades del sistema nervioso y de los órganos de los sentidos .....                                       | 111   | 1              | 1             | -             | 4               | 4               | 1               | 1               | 2               | 1               |
| VII Enfermedades del aparato circulatorio .....   | 3.338 | -              | 1             | -             | 1               | 6               | 3               | 12              | 3               | 12              |
| VIII Enfermedades del aparato respiratorio .....  | 899   | 4              | -             | -             | 3               | 3               | -               | 5               | 1               | 3               |
| IX Enfermedades del aparato digestivo .....   | 438   | -              | -             | -             | -               | -               | -               | 1               | 7               | 6               |
| X Enfermedades del aparato genitourinario .....   | 215   | -              | -             | -             | -               | -               | -               | -               | 1               | -               |
| XI Complicaciones del embarazo, del parto y del puerperio .....   | -     | -              | -             | -             | -               | -               | -               | -               | -               | -               |
| XII Enfermedades de la piel y del tejido celular subcutáneo .....   | 17    | -              | -             | -             | -               | -               | -               | -               | -               | -               |
| XIII Enfermedades del sistema osteomuscular y del tejido conjuntivo .....   | 52    | -              | -             | -             | -               | -               | -               | -               | -               | -               |
| XIV Anomalías congénitas .....  | 36    | 18             | 6             | 1             | -               | 3               | 1               | -               | -               | 2               |
| XV Ciertas afecciones originadas en el período perinatal .....  | 41    | 38             | 2             | -             | -               | -               | -               | 1               | -               | -               |
| XVI Signos, síntomas y estados morbosos mal definidos .....   | 194   | 7              | -             | -             | -               | -               | -               | 2               | 3               | -               |
| XVII Traumatismos y envenenamientos ...   | 374   | 1              | 6             | 3             | 4               | 28              | 39              | 31              | 25              | 23              |





### I.3. DEFUNCIONES POR EDAD Y GRANDES GRUPOS DE CAUSAS. TOTAL.

| GRANDES GRUPOS  | De 40<br>a 44<br>años | De 45<br>a 49<br>años | De 50<br>a 54<br>años | De 55<br>a 59<br>años | De 60<br>a 64<br>años | De 65<br>a 69<br>años | De 70<br>a 74<br>años | De 75 y<br>más<br>años | NO<br>CONSTA |
|---|-----------------------|-----------------------|-----------------------|-----------------------|-----------------------|-----------------------|-----------------------|------------------------|--------------|
| TOTAL.....  | 97                    | 135                   | 179                   | 304                   | 546                   | 764                   | 1.027                 | 4.791                  | -            |
| I Enfermedades infecciosas y<br>parasitarias .....  | 1                     | 5                     | 3                     | 5                     | 8                     | 4                     | 7                     | 40                     | -            |
| II Tumores .....  | 28                    | 62                    | 75                    | 120                   | 232                   | 302                   | 349                   | 705                    | -            |
| III Enfermedades de las glándulas<br>endocrinas, de la nutrición, del<br>metabolismo y trastornos de la<br>inmunidad..... | 9                     | 11                    | 6                     | 8                     | 18                    | 30                    | 49                    | 173                    | -            |
| IV Enfermedades de la sangre y de<br>los órganos hematopoyéticos .....  | -                     | -                     | -                     | -                     | 3                     | -                     | 2                     | 26                     | -            |
| V Trastornos mentales .....   | -                     | -                     | -                     | -                     | 7                     | 12                    | 12                    | 147                    | -            |
| VI Enfermedades del sistema<br>nervioso y de los órganos de los<br>sentidos .....   | 2                     | 1                     | 2                     | 3                     | 15                    | 14                    | 13                    | 46                     | -            |
| VII Enfermedades del aparato<br>circulatorio .....  | 15                    | 21                    | 53                    | 89                    | 144                   | 231                   | 376                   | 2.371                  | -            |
| VIII Enfermedades del aparato<br>respiratorio .....   | 5                     | 4                     | 7                     | 19                    | 39                    | 67                    | 105                   | 634                    | -            |
| IX Enfermedades del aparato<br>digestivo .....  | 13                    | 12                    | 8                     | 33                    | 44                    | 56                    | 50                    | 208                    | -            |
| X Enfermedades del aparato<br>genitourinario .....  | -                     | 1                     | -                     | 4                     | 11                    | 14                    | 31                    | 153                    | -            |
| XI Complicaciones del embarazo,<br>del parto y del puerperio .....  | -                     | -                     | -                     | -                     | -                     | -                     | -                     | -                      | -            |
| XII Enfermedades de la piel y del<br>tejido celular subcutáneo .....  | -                     | -                     | -                     | -                     | -                     | -                     | 1                     | 16                     | -            |
| XIII Enfermedades del sistema<br>osteomuscular y del tejido<br>conjuntivo .....   | -                     | -                     | -                     | 2                     | 1                     | 3                     | 4                     | 42                     | -            |
| XIV Anomalías congénitas .....  | -                     | 1                     | 1                     | -                     | -                     | 2                     | 1                     | -                      | -            |
| XV Ciertas afecciones originadas en<br>el período perinatal .....   | -                     | -                     | -                     | -                     | -                     | -                     | -                     | -                      | -            |
| XVI Signos, síntomas y estados<br>morbosos mal definidos .....  | 2                     | 2                     | 1                     | 1                     | 2                     | 3                     | 5                     | 166                    | -            |
| XVII Traumatismos y<br>envenenamientos .....  | 22                    | 15                    | 23                    | 20                    | 22                    | 26                    | 22                    | 64                     | -            |

### I.3. DEFUNCIONES POR EDAD Y GRANDES GRUPOS DE CAUSAS. HOMBRES.

| GRANDES GRUPOS  | TOTAL | Menos de 1 año | De 1 a 4 años | De 5 a 9 años | De 10 a 14 años | De 15 a 19 años | De 20 a 24 años | De 25 a 29 años | De 30 a 34 años | De 35 a 39 años |
|---|-------|----------------|---------------|---------------|-----------------|-----------------|-----------------|-----------------|-----------------|-----------------|
| TOTAL.....  | 4.340 | 41             | 11            | 3             | 13              | 37              | 42              | 55              | 53              | 60              |
| I Enfermedades infecciosas y parasitarias .....   | 43    | 1              | -             | -             | -               | 1               | -               | -               | -               | 1               |
| II Tumores .....  | 1.193 | -              | 1             | 1             | 3               | 5               | 4               | -               | 4               | 12              |
| III Enfermedades de las glándulas endocrinas, de la nutrición, del metabolismo y trastornos de la inmunidad ..... | 153   | 1              | -             | 1             | -               | 1               | 3               | 10              | 11              | 10              |
| IV Enfermedades de la sangre y de los órganos hematopoyéticos .....   | 13    | -              | -             | -             | -               | -               | -               | -               | -               | -               |
| V Trastornos mentales .....   | 67    | -              | -             | -             | -               | -               | 1               | 1               | -               | 2               |
| VI Enfermedades del sistema nervioso y de los órganos de los sentidos .....                                       | 58    | 1              | 1             | -             | 4               | 2               | 1               | 1               | 2               | -               |
| VII Enfermedades del aparato circulatorio .....   | 1.463 | -              | 1             | -             | 1               | 5               | 2               | 8               | 2               | 9               |
| VIII Enfermedades del aparato respiratorio .....  | 554   | 3              | -             | -             | 2               | 2               | -               | 4               | 1               | 2               |
| IX Enfermedades del aparato digestivo .....   | 267   | -              | -             | -             | -               | -               | -               | 1               | 5               | 3               |
| X Enfermedades del aparato genitourinario .....   | 97    | -              | -             | -             | -               | -               | -               | -               | 1               | -               |
| XI Complicaciones del embarazo, del parto y del puerperio .....   | -     | -              | -             | -             | -               | -               | -               | -               | -               | -               |
| XII Enfermedades de la piel y del tejido celular subcutáneo .....   | 6     | -              | -             | -             | -               | -               | -               | -               | -               | -               |
| XIII Enfermedades del sistema osteomuscular y del tejido conjuntivo .....   | 18    | -              | -             | -             | -               | -               | -               | -               | -               | -               |
| XIV Anomalías congénitas .....  | 14    | 8              | 2             | -             | -               | 1               | 1               | -               | -               | 1               |
| XV Ciertas afecciones originadas en el período perinatal .....  | 25    | 23             | 2             | -             | -               | -               | -               | -               | -               | -               |
| XVI Signos, síntomas y estados morbosos mal definidos .....   | 82    | 3              | -             | -             | -               | -               | -               | 2               | 3               | -               |
| XVII Traumatismos y envenenamientos ..  | 287   | 1              | 4             | 1             | 3               | 20              | 30              | 28              | 24              | 20              |



### I.3. DEFUNCIONES POR EDAD Y GRANDES GRUPOS DE CAUSAS. HOMBRES.

| GRANDES GRUPOS   | De 40<br>a 44<br>años | De 45<br>a 49<br>años | De 50<br>a 54<br>años | De 55<br>a 59<br>años | De 60<br>a 64<br>años | De 65<br>a 69<br>años | De 70<br>a 74<br>años | De 75 y<br>más<br>años | NO<br>CONSTA |
|--|-----------------------|-----------------------|-----------------------|-----------------------|-----------------------|-----------------------|-----------------------|------------------------|--------------|
| TOTAL.....   | 72                    | 91                    | 128                   | 204                   | 382                   | 507                   | 614                   | 2.027                  | -            |
| I Enfermedades infecciosas y<br>parasitarias .....   | 1                     | 4                     | 2                     | 3                     | 3                     | 2                     | 4                     | 21                     | -            |
| II Tumores .....   | 19                    | 31                    | 50                    | 71                    | 158                   | 202                   | 228                   | 404                    | -            |
| III Enfermedades de las glándulas<br>endocrinas, de la nutrición, del<br>metabolismo y trastornos de la<br>inmunidad ..... | 8                     | 9                     | 3                     | 5                     | 5                     | 13                    | 19                    | 54                     | -            |
| IV Enfermedades de la sangre y de<br>los órganos hematopoyéticos .....   | -                     | -                     | -                     | -                     | 2                     | -                     | 1                     | 10                     | -            |
| V Trastornos mentales .....  | -                     | -                     | -                     | -                     | 5                     | 8                     | 7                     | 43                     | -            |
| VI Enfermedades del sistema<br>nervioso y de los órganos de los<br>sentidos .....  | 1                     | 1                     | 1                     | 1                     | 9                     | 6                     | 9                     | 18                     | -            |
| VII Enfermedades del aparato<br>circulatorio .....   | 12                    | 17                    | 39                    | 67                    | 105                   | 152                   | 207                   | 836                    | -            |
| VIII Enfermedades del aparato<br>respiratorio .....  | 4                     | 3                     | 6                     | 14                    | 35                    | 52                    | 76                    | 350                    | -            |
| IX Enfermedades del aparato<br>digestivo .....   | 9                     | 10                    | 6                     | 25                    | 34                    | 42                    | 29                    | 103                    | -            |
| X Enfermedades del aparato<br>genitourinario .....   | -                     | 1                     | -                     | 2                     | 6                     | 6                     | 17                    | 64                     | -            |
| XI Complicaciones del embarazo,<br>del parto y del puerperio .....   | -                     | -                     | -                     | -                     | -                     | -                     | -                     | -                      | -            |
| XII Enfermedades de la piel y del<br>tejido celular subcutáneo .....   | -                     | -                     | -                     | -                     | -                     | -                     | -                     | 6                      | -            |
| XIII Enfermedades del sistema<br>osteomuscular y del tejido<br>conjuntivo .....  | -                     | -                     | -                     | -                     | -                     | 2                     | -                     | 16                     | -            |
| XIV Anomalías congénitas .....   | -                     | -                     | -                     | -                     | -                     | 1                     | -                     | -                      | -            |
| XV Ciertas afecciones originadas en<br>el período perinatal .....  | -                     | -                     | -                     | -                     | -                     | -                     | -                     | -                      | -            |
| XVI Signos, síntomas y estados<br>morbosos mal definidos .....   | 1                     | 2                     | 1                     | 1                     | 2                     | 3                     | 2                     | 62                     | -            |
| XVII Traumatismos y<br>envenenamientos .....   | 17                    | 13                    | 20                    | 15                    | 18                    | 18                    | 15                    | 40                     | -            |



### I.3. DEFUNCIONES POR EDAD Y GRANDES GRUPOS DE CAUSAS. MUJERES.

| GRANDES GRUPOS  | TOTAL | Menos de 1 año | De 1 a 4 años | De 5 a 9 años | De 10 a 14 años | De 15 a 19 años | De 20 a 24 años | De 25 a 29 años | De 30 a 34 años | De 35 a 39 años |
|---|-------|----------------|---------------|---------------|-----------------|-----------------|-----------------|-----------------|-----------------|-----------------|
| TOTAL.....  | 3.939 | 31             | 8             | 5             | 2               | 16              | 16              | 15              | 8               | 20              |
| I Enfermedades infecciosas y parasitarias .....   | 39    | 1              | 1             | -             | -               | 1               | 1               | -               | -               | 2               |
| II Tumores .....  | 730   | -              | 1             | 1             | -               | 1               | 5               | 4               | 3               | 5               |
| III Enfermedades de las glándulas endocrinas, de la nutrición, del metabolismo y trastornos de la inmunidad ..... | 192   | -              | -             | 1             | -               | -               | -               | 1               | 1               | 1               |
| IV Enfermedades de la sangre y de los órganos hematopoyéticos .....   | 19    | -              | -             | -             | -               | -               | -               | 1               | -               | -               |
| V Trastornos mentales .....   | 115   | -              | -             | -             | -               | -               | -               | -               | -               | -               |
| VI Enfermedades del sistema nervioso y de los órganos de los sentidos .....                                       | 53    | -              | -             | -             | -               | 2               | -               | -               | -               | 1               |
| VII Enfermedades del aparato circulatorio .....   | 1.875 | -              | -             | -             | -               | 1               | 1               | 4               | 1               | 3               |
| VIII Enfermedades del aparato respiratorio .....  | 345   | 1              | -             | -             | 1               | 1               | -               | 1               | -               | 1               |
| IX Enfermedades del aparato digestivo .....   | 171   | -              | -             | -             | -               | -               | -               | -               | 2               | 3               |
| X Enfermedades del aparato genitourinario .....   | 118   | -              | -             | -             | -               | -               | -               | -               | -               | -               |
| XI Complicaciones del embarazo, del parto y del puerperio .....   | -     | -              | -             | -             | -               | -               | -               | -               | -               | -               |
| XII Enfermedades de la piel y del tejido celular subcutáneo .....   | 11    | -              | -             | -             | -               | -               | -               | -               | -               | -               |
| XIII Enfermedades del sistema osteomuscular y del tejido conjuntivo .....   | 34    | -              | -             | -             | -               | -               | -               | -               | -               | -               |
| XIV Anomalías congénitas .....  | 22    | 10             | 4             | 1             | -               | 2               | -               | -               | -               | 1               |
| XV Ciertas afecciones originadas en el período perinatal .....  | 16    | 15             | -             | -             | -               | -               | -               | 1               | -               | -               |
| XVI Signos, síntomas y estados morbosos mal definidos .....   | 112   | 4              | -             | -             | -               | -               | -               | -               | -               | -               |
| XVII Traumatismos y envenenamientos ..  | 87    | -              | 2             | 2             | 1               | 8               | 9               | 3               | 1               | 3               |

### I.3. DEFUNCIONES POR EDAD Y GRANDES GRUPOS DE CAUSAS. MUJERES.

| GRANDES GRUPOS   | De 40<br>a 44<br>años | De 45<br>a 49<br>años | De 50<br>a 54<br>años | De 55<br>a 59<br>años | De 60<br>a 64<br>años | De 65<br>a 69<br>años | De 70<br>a 74<br>años | De 75 y<br>más<br>años | NO<br>CONSTA |
|--|-----------------------|-----------------------|-----------------------|-----------------------|-----------------------|-----------------------|-----------------------|------------------------|--------------|
| TOTAL.....   | 25                    | 44                    | 51                    | 100                   | 164                   | 257                   | 413                   | 2.764                  | -            |
| I Enfermedades infecciosas y<br>parasitarias .....   | -                     | 1                     | 1                     | 2                     | 5                     | 2                     | 3                     | 19                     | -            |
| II Tumores .....   | 9                     | 31                    | 25                    | 49                    | 74                    | 100                   | 121                   | 301                    | -            |
| III Enfermedades de las glándulas<br>endocrinas, de la nutrición, del<br>metabolismo y trastornos de la<br>inmunidad ..... | 1                     | 2                     | 3                     | 3                     | 13                    | 17                    | 30                    | 119                    | -            |
| IV Enfermedades de la sangre y de<br>los órganos hematopoyéticos .....   | -                     | -                     | -                     | -                     | 1                     | -                     | 1                     | 16                     | -            |
| V Trastornos mentales .....  | -                     | -                     | -                     | -                     | 2                     | 4                     | 5                     | 104                    | -            |
| VI Enfermedades del sistema<br>nervioso y de los órganos de los<br>sentidos .....  | 1                     | -                     | 1                     | 2                     | 6                     | 8                     | 4                     | 28                     | -            |
| VII Enfermedades del aparato<br>circulatorio .....   | 3                     | 4                     | 14                    | 22                    | 39                    | 79                    | 169                   | 1.535                  | -            |
| VIII Enfermedades del aparato<br>respiratorio .....  | 1                     | 1                     | 1                     | 5                     | 4                     | 15                    | 29                    | 284                    | -            |
| IX Enfermedades del aparato<br>digestivo .....   | 4                     | 2                     | 2                     | 8                     | 10                    | 14                    | 21                    | 105                    | -            |
| X Enfermedades del aparato<br>genitourinario .....   | -                     | -                     | -                     | 2                     | 5                     | 8                     | 14                    | 89                     | -            |
| XI Complicaciones del embarazo,<br>del parto y del puerperio .....   | -                     | -                     | -                     | -                     | -                     | -                     | -                     | -                      | -            |
| XII Enfermedades de la piel y del<br>tejido celular subcutáneo .....   | -                     | -                     | -                     | -                     | -                     | -                     | 1                     | 10                     | -            |
| XIII Enfermedades del sistema<br>osteomuscular y del tejido<br>conjuntivo .....  | -                     | -                     | -                     | 2                     | 1                     | 1                     | 4                     | 26                     | -            |
| XIV Anomalías congénitas .....   | -                     | 1                     | 1                     | -                     | -                     | 1                     | 1                     | -                      | -            |
| XV Ciertas afecciones originadas en<br>el período perinatal .....  | -                     | -                     | -                     | -                     | -                     | -                     | -                     | -                      | -            |
| XVI Signos, síntomas y estados<br>morbosos mal definidos .....   | 1                     | -                     | -                     | -                     | -                     | -                     | 3                     | 104                    | -            |
| XVII Traumatismos y<br>envenenamientos .....   | 5                     | 2                     | 3                     | 5                     | 4                     | 8                     | 7                     | 24                     | -            |





## I.4. MORTALIDAD ESPECÍFICA POR EDAD Y GRANDES GRUPOS DE CAUSAS. TASAS POR 100.000 HABITANTES. TOTAL.

| GRANDES GRUPOS  | TOTAL  | Menos de 1 año | De 1 a 4 años | De 5 a 9 años | De 10 a 14 años | De 15 a 19 años | De 20 a 24 años | De 25 a 29 años | De 30 a 34 años |
|---|--------|----------------|---------------|---------------|-----------------|-----------------|-----------------|-----------------|-----------------|
| TOTAL.....  | 779,90 | 549,66         | 36,91         | 11,31         | 16,02           | 54,87           | 60,48           | 78,78           | 74,33           |
| I Enfermedades infecciosas y parasitarias .....   | 7,72   | 15,27          | 1,94          | -             | -               | 2,07            | 1,04            | -               | -               |
| II Tumores .....  | 181,15 | -              | 3,89          | 2,83          | 3,20            | 6,21            | 9,38            | 4,50            | 8,53            |
| III Enfermedades de las glándulas endocrinas, de la nutrición, del metabolismo y trastornos de la inmunidad ..... | 32,50  | 7,63           | -             | 2,83          | -               | 1,04            | 3,13            | 12,38           | 14,62           |
| IV Enfermedades de la sangre y de los órganos hematopoyéticos .....   | 3,01   | -              | -             | -             | -               | -               | -               | 1,13            | -               |
| V Trastornos mentales .....   | 17,14  | -              | -             | -             | -               | -               | 1,04            | 1,13            | -               |
| VI Enfermedades del sistema nervioso y de los órganos de los sentidos .....                                       | 10,46  | 7,63           | 1,94          | -             | 4,27            | 4,14            | 1,04            | 1,13            | 2,44            |
| VII Enfermedades del aparato circulatorio .....   | 314,45 | -              | 1,94          | -             | 1,07            | 6,21            | 3,13            | 13,51           | 3,66            |
| VIII Enfermedades del aparato respiratorio .....  | 84,69  | 30,54          | -             | -             | 3,20            | 3,11            | -               | 5,63            | 1,22            |
| IX Enfermedades del aparato digestivo .....   | 41,26  | -              | -             | -             | -               | -               | -               | 1,13            | 8,53            |
| X Enfermedades del aparato genitourinario .....   | 20,25  | -              | -             | -             | -               | -               | -               | -               | 1,22            |
| XI Complicaciones del embarazo, del parto y del puerperio .....   | -      | -              | -             | -             | -               | -               | -               | -               | -               |
| XII Enfermedades de la piel y del tejido celular subcutáneo .....   | 1,60   | -              | -             | -             | -               | -               | -               | -               | -               |
| XIII Enfermedades del sistema osteomuscular y del tejido conjuntivo .....   | 4,90   | -              | -             | -             | -               | -               | -               | -               | -               |
| XIV Anomalías congénitas .....  | 3,39   | 137,42         | 11,66         | 1,41          | -               | 3,11            | 1,04            | -               | -               |
| XV Ciertas afecciones originadas en el período perinatal .....  | 3,86   | 290,10         | 3,89          | -             | -               | -               | -               | 1,13            | -               |
| XVI Signos, síntomas y estados morbosos mal definidos .....   | 18,28  | 53,44          | -             | -             | -               | -               | -               | 2,25            | 3,66            |

|      |   |       |      |       |      |      |       |       |       |       |
|------|---|-------|------|-------|------|------|-------|-------|-------|-------|
| XVII | Traumatismos y<br>envenenamientos ..... | 35,23 | 7,63 | 11,66 | 4,24 | 4,27 | 28,99 | 40,67 | 34,89 | 30,46 |
|------|---|-------|------|-------|------|------|-------|-------|-------|-------|

---

## 1.4. MORTALIDAD ESPECÍFICA POR EDAD Y GRANDES GRUPOS DE CAUSAS. TASAS POR 100.000 HABITANTES. TOTAL.

| GRANDES GRUPOS   | De 35<br>a 39<br>años | De 40<br>a 44<br>años | De 45<br>a 49<br>años | De 50<br>a 54<br>años | De 55<br>a 59<br>años | De 60<br>a 64<br>años | De 65<br>a 69<br>años | De 70<br>a 74<br>años | De 75<br>y más<br>años |
|--|-----------------------|-----------------------|-----------------------|-----------------------|-----------------------|-----------------------|-----------------------|-----------------------|------------------------|
| TOTAL.....   | 123,06                | 156,33                | 261,18                | 358,21                | 577,85                | 983,18                | 1.509,49              | 3.295,15              | 9.492,58               |
| I Enfermedades infecciosas<br>y parasitarias .....   | 4,61                  | 1,61                  | 9,67                  | 6,00                  | 9,50                  | 14,41                 | 7,90                  | 22,46                 | 79,25                  |
| II Tumores .....   | 26,15                 | 45,13                 | 119,95                | 150,09                | 228,10                | 417,76                | 596,68                | 1.119,77              | 1.396,84               |
| III Enfermedades de las glándulas<br>endocrinas, de la nutrición,<br>del metabolismo y<br>trastornos de la inmunidad ..... | 16,92                 | 14,50                 | 21,28                 | 12,01                 | 15,21                 | 32,41                 | 59,27                 | 157,22                | 342,77                 |
| IV Enfermedades de la sangre<br>y de los órganos<br>hematopoyéticos .....  | -                     | -                     | -                     | -                     | -                     | 5,40                  | -                     | 6,42                  | 51,51                  |
| V Trastornos mentales .....  | 3,08                  | -                     | -                     | -                     | -                     | 12,60                 | 23,71                 | 38,50                 | 291,26                 |
| VI Enfermedades del sistema<br>nervioso y de los<br>órganos de los sentidos .....  | 1,54                  | 3,22                  | 1,93                  | 4,00                  | 5,70                  | 27,01                 | 27,66                 | 41,71                 | 91,14                  |
| VII Enfermedades del<br>aparato circulatorio .....   | 18,46                 | 24,17                 | 40,63                 | 106,06                | 169,17                | 259,30                | 456,40                | 1.206,40              | 4.697,75               |
| VIII Enfermedades del<br>aparato respiratorio .....  | 4,61                  | 8,06                  | 7,74                  | 14,01                 | 36,12                 | 70,23                 | 132,38                | 336,89                | 1.256,17               |
| IX Enfermedades del<br>aparato digestivo .....   | 9,23                  | 20,95                 | 23,22                 | 16,01                 | 62,73                 | 79,23                 | 110,64                | 160,43                | 412,12                 |
| X Enfermedades del<br>aparato genitourinario .....   | -                     | -                     | 1,93                  | -                     | 7,60                  | 19,81                 | 27,66                 | 99,46                 | 303,14                 |
| XI Complicaciones del embarazo,<br>del parto y del puerperio .....   | -                     | -                     | -                     | -                     | -                     | -                     | -                     | -                     | -                      |
| XII Enfermedades de la piel y del<br>tejido celular subcutáneo .....   | -                     | -                     | -                     | -                     | -                     | -                     | -                     | 3,21                  | 31,70                  |
| XIII Enfermedades del sistema<br>osteomuscular y del tejido conjuntivo .....   | -                     | -                     | -                     | -                     | 3,80                  | 1,80                  | 5,93                  | 12,83                 | 83,22                  |
| XIV Anomalías congénitas .....   | 3,08                  | -                     | 1,93                  | 2,00                  | -                     | -                     | 3,95                  | 3,21                  | -                      |
| XV Ciertas afecciones originadas<br>en el período perinatal .....  | -                     | -                     | -                     | -                     | -                     | -                     | -                     | -                     | -                      |
| XVI Signos, síntomas y estados<br>morbosos mal definidos .....   | -                     | 3,22                  | 3,87                  | 2,00                  | 1,90                  | 3,60                  | 5,93                  | 16,04                 | 328,90                 |

|      |   |       |       |       |       |       |       |       |       |        |
|------|---|-------|-------|-------|-------|-------|-------|-------|-------|--------|
| XVII | Traumatismos y<br>envenenamientos ..... | 35,38 | 35,46 | 29,02 | 46,03 | 38,02 | 39,62 | 51,37 | 70,59 | 126,81 |
|------|---|-------|-------|-------|-------|-------|-------|-------|-------|--------|

---

## 1.4. MORTALIDAD ESPECÍFICA POR EDAD Y GRANDES GRUPOS DE CAUSAS. TASAS POR 100.000 HABITANTES. HOMBRES.

| GRANDES GRUPOS  | TOTAL  | Menos de 1 año | De 1 a 4 años | De 5 a 9 años | De 10 a 14 años | De 15 a 19 años | De 20 a 24 años | De 25 a 29 años | De 30 a 34 años |
|---|--------|----------------|---------------|---------------|-----------------|-----------------|-----------------|-----------------|-----------------|
| TOTAL.....  | 831,06 | 604,63         | 41,36         | 8,31          | 26,89           | 75,17           | 86,31           | 122,78          | 130,68          |
| I Enfermedades infecciosas y parasitarias .....   | 8,23   | 14,75          | -             | -             | -               | 2,03            | -               | -               | -               |
| II Tumores .....  | 228,45 | -              | 3,76          | 2,77          | 6,20            | 10,16           | 8,22            | -               | 9,86            |
| III Enfermedades de las glándulas endocrinas, de la nutrición, del metabolismo y trastornos de la inmunidad ..... | 29,30  | 14,75          | -             | 2,77          | -               | 2,03            | 6,17            | 22,32           | 27,12           |
| IV Enfermedades de la sangre y de los órganos hematopoyéticos .....   | 2,49   | -              | -             | -             | -               | -               | -               | -               | -               |
| V Trastornos mentales .....   | 12,83  | -              | -             | -             | -               | -               | 2,06            | 2,23            | -               |
| VI Enfermedades del sistema nervioso y de los órganos de los sentidos .....                                       | 11,11  | 14,75          | 3,76          | -             | 8,27            | 4,06            | 2,06            | 2,23            | 4,93            |
| VII Enfermedades del aparato circulatorio .....   | 280,15 | -              | 3,76          | -             | 2,07            | 10,16           | 4,11            | 17,86           | 4,93            |
| VIII Enfermedades del aparato respiratorio .....  | 106,08 | 44,24          | -             | -             | 4,14            | 4,06            | -               | 8,93            | 2,47            |
| IX Enfermedades del aparato digestivo .....   | 51,13  | -              | -             | -             | -               | -               | -               | 2,23            | 12,33           |
| X Enfermedades del aparato genitourinario .....   | 18,57  | -              | -             | -             | -               | -               | -               | -               | 2,47            |
| XI Complicaciones del embarazo, del parto y del puerperio .....   | -      | -              | -             | -             | -               | -               | -               | -               | -               |
| XII Enfermedades de la piel y del tejido celular subcutáneo .....   | 1,15   | -              | -             | -             | -               | -               | -               | -               | -               |
| XIII Enfermedades del sistema osteomuscular y del tejido conjuntivo .....   | 3,45   | -              | -             | -             | -               | -               | -               | -               | -               |
| XIV Anomalías congénitas .....  | 2,68   | 117,98         | 7,52          | -             | -               | 2,03            | 2,06            | -               | -               |
| XV Ciertas afecciones originadas en el período perinatal .....  | 4,79   | 339,18         | 7,52          | -             | -               | -               | -               | -               | -               |
| XVI Signos, síntomas y estados morbosos mal definidos .....   | 15,70  | 44,24          | -             | -             | -               | -               | -               | 4,46            | 7,40            |

|      |   |       |       |       |      |      |       |       |       |       |
|------|---|-------|-------|-------|------|------|-------|-------|-------|-------|
| XVII | Traumatismos y<br>envenenamientos ..... | 54,96 | 14,75 | 15,04 | 2,77 | 6,20 | 40,63 | 61,65 | 62,51 | 59,17 |
|------|---|-------|-------|-------|------|------|-------|-------|-------|-------|

---

## I.4. MORTALIDAD ESPECÍFICA POR EDAD Y GRANDES GRUPOS DE CAUSAS. TASAS POR 100.000 HABITANTES. HOMBRES.

| GRANDES GRUPOS   | De 35<br>a 39<br>años | De 40<br>a 44<br>años | De 45<br>a 49<br>años | De 50<br>a 54<br>años | De 55<br>a 59<br>años | De 60<br>a 64<br>años | De 65<br>a 69<br>años | De 70<br>a 74<br>años | De 75<br>y más<br>años |
|--|-----------------------|-----------------------|-----------------------|-----------------------|-----------------------|-----------------------|-----------------------|-----------------------|------------------------|
| TOTAL.....   | 185,82                | 236,03                | 356,69                | 535,43                | 759,41                | 1.451,53              | 2.125,88              | 4.584,83              | 10.949,65              |
| I Enfermedades infecciosas<br>y parasitarias .....   | 3,10                  | 3,28                  | 15,68                 | 8,37                  | 11,17                 | 11,40                 | 8,39                  | 29,87                 | 113,44                 |
| II Tumores .....   | 37,16                 | 62,29                 | 121,51                | 209,15                | 264,30                | 600,37                | 847,00                | 1.702,51              | 2.182,37               |
| III Enfermedades de las glándulas<br>endocrinas, de la nutrición,<br>del metabolismo y<br>trastornos de la inmunidad ..... | 30,97                 | 26,23                 | 35,28                 | 12,55                 | 18,61                 | 19,00                 | 54,51                 | 141,88                | 291,70                 |
| IV Enfermedades de la sangre<br>y de los órganos<br>hematopoyéticos .....  | -                     | -                     | -                     | -                     | -                     | 7,60                  | -                     | 7,47                  | 54,02                  |
| V Trastornos mentales .....  | 6,19                  | -                     | -                     | -                     | -                     | 19,00                 | 33,54                 | 52,27                 | 232,28                 |
| VI Enfermedades del sistema<br>nervioso y de los<br>órganos de los sentidos .....  | -                     | 3,28                  | 3,92                  | 4,18                  | 3,72                  | 34,20                 | 25,16                 | 67,20                 | 97,23                  |
| VII Enfermedades del<br>aparato circulatorio .....   | 27,87                 | 39,34                 | 66,64                 | 163,14                | 249,41                | 398,98                | 637,34                | 1.545,70              | 4.515,99               |
| VIII Enfermedades del<br>aparato respiratorio .....  | 6,19                  | 13,11                 | 11,76                 | 25,10                 | 52,12                 | 132,99                | 218,04                | 567,50                | 1.890,67               |
| IX Enfermedades del<br>aparato digestivo .....   | 9,29                  | 29,50                 | 39,20                 | 25,10                 | 93,06                 | 129,19                | 176,11                | 216,55                | 556,40                 |
| X Enfermedades del<br>aparato genitourinario .....   | -                     | -                     | 3,92                  | -                     | 7,45                  | 22,80                 | 25,16                 | 126,94                | 345,72                 |
| XI Complicaciones del embarazo,<br>del parto y del puerperio .....   | -                     | -                     | -                     | -                     | -                     | -                     | -                     | -                     | -                      |
| XII Enfermedades de la piel y del<br>tejido celular subcutáneo .....   | -                     | -                     | -                     | -                     | -                     | -                     | -                     | -                     | 32,41                  |
| XIII Enfermedades del sistema<br>osteomuscular y del tejido conjuntivo .....   | -                     | -                     | -                     | -                     | -                     | -                     | 8,39                  | -                     | 86,43                  |
| XIV Anomalías congénitas .....   | 3,10                  | -                     | -                     | -                     | -                     | -                     | 4,19                  | -                     | -                      |
| XV Ciertas afecciones originadas<br>en el período perinatal .....  | -                     | -                     | -                     | -                     | -                     | -                     | -                     | -                     | -                      |
| XVI Signos, síntomas y estados<br>morbosos mal definidos .....   | -                     | 3,28                  | 7,84                  | 4,18                  | 3,72                  | 7,60                  | 12,58                 | 14,93                 | 334,92                 |

|      |   |       |       |       |       |       |       |       |        |        |
|------|---|-------|-------|-------|-------|-------|-------|-------|--------|--------|
| XVII | Traumatismos y<br>envenenamientos ..... | 61,94 | 55,73 | 50,96 | 83,66 | 55,84 | 68,40 | 75,47 | 112,01 | 216,08 |
|------|---|-------|-------|-------|-------|-------|-------|-------|--------|--------|

---



## I.4. MORTALIDAD ESPECÍFICA POR EDAD Y GRANDES GRUPOS DE CAUSAS. TASAS POR 100.000 HABITANTES. MUJERES.

| GRANDES GRUPOS  | TOTAL  | Menos de 1 año | De 1 a 4 años | De 5 a 9 años | De 10 a 14 años | De 15 a 19 años | De 20 a 24 años | De 25 a 29 años | De 30 a 34 años |
|---|--------|----------------|---------------|---------------|-----------------|-----------------|-----------------|-----------------|-----------------|
| TOTAL.....  | 730,37 | 490,66         | 32,15         | 14,43         | 4,41            | 33,78           | 33,87           | 34,04           | 19,27           |
| I Enfermedades infecciosas y parasitarias .....   | 7,23   | 15,83          | 4,02          | -             | -               | 2,11            | 2,12            | -               | -               |
| II Tumores .....  | 135,36 | -              | 4,02          | 2,89          | -               | 2,11            | 10,58           | 9,08            | 7,23            |
| III Enfermedades de las glándulas endocrinas, de la nutrición, del metabolismo y trastornos de la inmunidad ..... | 35,60  | -              | -             | 2,89          | -               | -               | -               | 2,27            | 2,41            |
| IV Enfermedades de la sangre y de los órganos hematopoyéticos .....   | 3,52   | -              | -             | -             | -               | -               | -               | 2,27            | -               |
| V Trastornos mentales .....   | 21,32  | -              | -             | -             | -               | -               | -               | -               | -               |
| VI Enfermedades del sistema nervioso y de los órganos de los sentidos .....                                       | 9,83   | -              | -             | -             | -               | 4,22            | -               | -               | -               |
| VII Enfermedades del aparato circulatorio .....   | 347,66 | -              | -             | -             | -               | 2,11            | 2,12            | 9,08            | 2,41            |
| VIII Enfermedades del aparato respiratorio .....  | 63,97  | 15,83          | -             | -             | 2,21            | 2,11            | -               | 2,27            | -               |
| IX Enfermedades del aparato digestivo .....   | 31,71  | -              | -             | -             | -               | -               | -               | -               | 4,82            |
| X Enfermedades del aparato genitourinario .....   | 21,88  | -              | -             | -             | -               | -               | -               | -               | -               |
| XI Complicaciones del embarazo, del parto y del puerperio .....   | -      | -              | -             | -             | -               | -               | -               | -               | -               |
| XII Enfermedades de la piel y del tejido celular subcutáneo .....   | 2,04   | -              | -             | -             | -               | -               | -               | -               | -               |
| XIII Enfermedades del sistema osteomuscular y del tejido conjuntivo .....   | 6,30   | -              | -             | -             | -               | -               | -               | -               | -               |
| XIV Anomalías congénitas .....  | 4,08   | 158,28         | 16,08         | 2,89          | -               | 4,22            | -               | -               | -               |
| XV Ciertas afecciones originadas en el período perinatal .....  | 2,97   | 237,42         | -             | -             | -               | -               | -               | 2,27            | -               |
| XVI Signos, síntomas y estados morbosos mal definidos .....   | 20,77  | 63,31          | -             | -             | -               | -               | -               | -               | -               |

|      |   |       |   |      |      |      |       |       |      |      |
|------|---|-------|---|------|------|------|-------|-------|------|------|
| XVII | Traumatismos y<br>envenenamientos ..... | 16,13 | - | 8,04 | 5,77 | 2,21 | 16,89 | 19,05 | 6,81 | 2,41 |
|------|---|-------|---|------|------|------|-------|-------|------|------|

---

## 1.4. MORTALIDAD ESPECÍFICA POR EDAD Y GRANDES GRUPOS DE CAUSAS. TASAS POR 100.000 HABITANTES. MUJERES.

| GRANDES GRUPOS   | De 35<br>a 39<br>años | De 40<br>a 44<br>años | De 45<br>a 49<br>años | De 50<br>a 54<br>años | De 55<br>a 59<br>años | De 60<br>a 64<br>años | De 65<br>a 69<br>años | De 70<br>a 74<br>años | De 75<br>y más<br>años |
|--|-----------------------|-----------------------|-----------------------|-----------------------|-----------------------|-----------------------|-----------------------|-----------------------|------------------------|
| TOTAL.....   | 61,13                 | 79,25                 | 168,09                | 195,66                | 388,41                | 561,32                | 960,25                | 2.323,49              | 8.648,58               |
| I Enfermedades infecciosas<br>y parasitarias .....   | 6,11                  | -                     | 3,82                  | 3,84                  | 7,77                  | 17,11                 | 7,47                  | 16,88                 | 59,45                  |
| II Tumores .....   | 15,28                 | 28,53                 | 118,43                | 95,91                 | 190,32                | 253,28                | 373,64                | 680,73                | 941,83                 |
| III Enfermedades de las glándulas<br>endocrinas, de la nutrición,<br>del metabolismo y<br>trastornos de la inmunidad ..... | 3,06                  | 3,17                  | 7,64                  | 11,51                 | 11,65                 | 44,49                 | 63,52                 | 168,78                | 372,35                 |
| IV Enfermedades de la sangre<br>y de los órganos<br>hematopoyéticos .....  | -                     | -                     | -                     | -                     | -                     | 3,42                  | -                     | 5,63                  | 50,06                  |
| V Trastornos mentales .....  | -                     | -                     | -                     | -                     | -                     | 6,85                  | 14,95                 | 28,13                 | 325,42                 |
| VI Enfermedades del sistema<br>nervioso y de los<br>órganos de los sentidos .....  | 3,06                  | 3,17                  | -                     | 3,84                  | 7,77                  | 20,54                 | 29,89                 | 22,50                 | 87,61                  |
| VII Enfermedades del<br>aparato circulatorio .....   | 9,17                  | 9,51                  | 15,28                 | 53,71                 | 85,45                 | 133,48                | 295,17                | 950,77                | 4.803,03               |
| VIII Enfermedades del<br>aparato respiratorio .....  | 3,06                  | 3,17                  | 3,82                  | 3,84                  | 19,42                 | 13,69                 | 56,05                 | 163,15                | 888,64                 |
| IX Enfermedades del<br>aparato digestivo .....   | 9,17                  | 12,68                 | 7,64                  | 7,67                  | 31,07                 | 34,23                 | 52,31                 | 118,14                | 328,55                 |
| X Enfermedades del<br>aparato genitourinario .....   | -                     | -                     | -                     | -                     | 7,77                  | 17,11                 | 29,89                 | 78,76                 | 278,48                 |
| XI Complicaciones del embarazo,<br>del parto y del puerperio .....   | -                     | -                     | -                     | -                     | -                     | -                     | -                     | -                     | -                      |
| XII Enfermedades de la piel y del<br>tejido celular subcutáneo .....   | -                     | -                     | -                     | -                     | -                     | -                     | -                     | 5,63                  | 31,29                  |
| XIII Enfermedades del sistema<br>osteomuscular y del tejido conjuntivo .....   | -                     | -                     | -                     | -                     | 7,77                  | 3,42                  | 3,74                  | 22,50                 | 81,35                  |
| XIV Anomalías congénitas .....   | 3,06                  | -                     | 3,82                  | 3,84                  | -                     | -                     | 3,74                  | 5,63                  | -                      |
| XV Ciertas afecciones originadas<br>en el período perinatal .....  | -                     | -                     | -                     | -                     | -                     | -                     | -                     | -                     | -                      |
| XVI Signos, síntomas y estados<br>morbosos mal definidos .....   | -                     | 3,17                  | -                     | -                     | -                     | -                     | -                     | 16,88                 | 325,42                 |

|      |   |      |       |      |       |       |       |       |       |       |
|------|---|------|-------|------|-------|-------|-------|-------|-------|-------|
| XVII | Traumatismos y<br>envenenamientos ..... | 9,17 | 15,85 | 7,64 | 11,51 | 19,42 | 13,69 | 29,89 | 39,38 | 75,10 |
|------|---|------|-------|------|-------|-------|-------|-------|-------|-------|

---

## 1.5. MORTALIDAD ESPECÍFICA POR EDAD Y CAUSAS DE LA LISTA REDUCIDA. TASAS POR 100.000 HABITANTES. TOTAL.

| CAUSA   | TOTAL  | Menos de 1 año | De 1 a 4 años | De 5 a 9 años | De 10 a 14 años | De 15 a 19 años | De 20 a 24 años | De 25 a 29 años | De 30 a 34 años |
|---|--------|----------------|---------------|---------------|-----------------|-----------------|-----------------|-----------------|-----------------|
| TOTAL.....  | 779,90 | 549,66         | 36,91         | 11,31         | 16,02           | 54,87           | 60,48           | 78,78           | 74,33           |
| 01 Fiebres tifoidea y paratifoidea .....                                      | -      | -              | -             | -             | -               | -               | -               | -               | -               |
| 02 Otras infecciones por salmonella y otras intoxicaciones alimentarias ..... | -      | -              | -             | -             | -               | -               | -               | -               | -               |
| 03 Enfermedades infecciosas intestinales .....                                | 0,19   | -              | -             | -             | -               | -               | -               | -               | -               |
| 04 Tuberculosis respiratoria .....  | 1,70   | -              | -             | -             | -               | -               | -               | -               | -               |
| 05 Otras tuberculosis .....   | -      | -              | -             | -             | -               | -               | -               | -               | -               |
| 06 Otras enfermedades infecciosas bacterianas .....                           | 4,43   | 15,27          | 1,94          | -             | -               | -               | -               | -               | -               |
| 07 Hepatitis viral .....  | 0,75   | -              | -             | -             | -               | 1,04            | -               | -               | -               |
| 08 Tétanos .....  | 0,09   | -              | -             | -             | -               | -               | -               | -               | -               |
| 09 Resto enfermedades infecciosas víricas .....                               | 0,28   | -              | -             | -             | -               | 1,04            | -               | -               | -               |
| 10 Enfermedades parasitarias y resto de infecciones .....                     | 0,28   | -              | -             | -             | -               | -               | 1,04            | -               | -               |
| 11 Tumor maligno de cavidad bucal y faringe .....                             | 4,33   | -              | -             | -             | -               | -               | 1,04            | -               | 1,22            |
| 12 Tumor maligno del esófago .....  | 3,49   | -              | -             | -             | -               | -               | -               | -               | -               |
| 13 Tumor maligno del estómago .....   | 10,46  | -              | -             | -             | -               | -               | -               | 1,13            | 1,22            |
| 14 Tumor maligno del intestino delgado .....                                  | 0,09   | -              | -             | -             | -               | -               | -               | -               | -               |
| 15 Tumor maligno del intestino grueso .....                                   | 12,91  | -              | -             | -             | -               | -               | -               | -               | -               |
| 16 Tumor maligno del recto .....  | 5,46   | -              | -             | -             | -               | -               | -               | -               | -               |
| 17 Tumor maligno del hígado .....   | 7,35   | -              | -             | -             | -               | -               | 1,04            | -               | 1,22            |
| 18 Tumor maligno de la vesícula biliar .....                                  | 3,01   | -              | -             | -             | -               | -               | -               | -               | -               |
| 19 Tumor maligno del páncreas .....   | 6,78   | -              | -             | -             | -               | -               | -               | -               | -               |
| 20 Tumor maligno de la laringe .....  | 6,22   | -              | -             | -             | -               | -               | -               | -               | -               |
| 21 Tumor maligno de la tráquea, de los bronquios y del pulmón .....           | 34,01  | -              | -             | -             | 1,07            | 1,04            | -               | -               | -               |
| 22 Tumor maligno de los huesos .....  | 1,04   | -              | -             | -             | 1,07            | -               | 1,04            | 1,13            | -               |
| 23 Tumor maligno de la piel .....   | 3,11   | -              | -             | -             | -               | -               | 1,04            | 1,13            | -               |
| 24 Tumor maligno de la mama femenina .....                                    | 22,06  | -              | -             | -             | -               | -               | -               | 2,27            | -               |
| 25 Tumor maligno del cuello uterino .....                                     | 3,34   | -              | -             | -             | -               | -               | -               | -               | 2,41            |
| 26 Otros tumores malignos del útero .....                                     | 5,93   | -              | -             | -             | -               | -               | -               | -               | -               |
| 27 Tumor maligno de la próstata .....   | 19,34  | -              | -             | -             | -               | -               | -               | -               | -               |
| 28 Tumor maligno de otras localizaciones .....                                | 25,43  | -              | -             | -             | -               | 2,07            | 2,09            | -               | 3,66            |
| 29 Tumor maligno de localización no especificada .....                        | 12,53  | -              | -             | -             | -               | -               | -               | -               | -               |
| 30 Leucemia .....   | 5,56   | -              | -             | 2,83          | 1,07            | 1,04            | -               | -               | -               |
| 31 Enfermedad de Hodgkin .....  | 0,66   | -              | -             | -             | -               | 1,04            | 1,04            | -               | -               |

## 1.5. MORTALIDAD ESPECÍFICA POR EDAD Y CAUSAS DE LA LISTA REDUCIDA. TASAS POR 100.000 HABITANTES. TOTAL.

| CAUSA  | De 35<br>a 39<br>años | De 40<br>a 44<br>años | De 45<br>a 49<br>años | De 50<br>a 54<br>años | De 55<br>a 59<br>años | De 60<br>a 64<br>años | De 65<br>a 69<br>años | De 70<br>a 74<br>años | De 75<br>y más<br>años |
|--|-----------------------|-----------------------|-----------------------|-----------------------|-----------------------|-----------------------|-----------------------|-----------------------|------------------------|
| TOTAL.....   | 123,06                | 156,33                | 261,18                | 358,21                | 577,85                | 983,18                | 1.509,49              | 3.295,15              | 9.492,58               |
| 01 Fiebres tifoidea y paratifoidea .....   | -                     | -                     | -                     | -                     | -                     | -                     | -                     | -                     | -                      |
| 02 Otras infecciones por salmonella y otras<br>intoxicaciones alimentarias ..... | -                     | -                     | -                     | -                     | -                     | -                     | -                     | -                     | -                      |
| 03 Enfermedades infecciosas intestinales .....                                   | -                     | -                     | -                     | -                     | -                     | -                     | -                     | -                     | 3,96                   |
| 04 Tuberculosis respiratoria .....   | 1,54                  | -                     | 5,80                  | 4,00                  | 1,90                  | -                     | -                     | 9,63                  | 15,85                  |
| 05 Otras tuberculosis .....  | -                     | -                     | -                     | -                     | -                     | -                     | -                     | -                     | -                      |
| 06 Otras enfermedades infecciosas<br>bacterianas .....                           | 1,54                  | 1,61                  | 1,93                  | -                     | 5,70                  | 9,00                  | 7,90                  | 9,63                  | 51,51                  |
| 07 Hepatitis viral .....   | 1,54                  | -                     | -                     | -                     | 1,90                  | 5,40                  | -                     | -                     | 3,96                   |
| 08 Tétanos .....   | -                     | -                     | -                     | -                     | -                     | -                     | -                     | 3,21                  | -                      |
| 09 Resto enfermedades infecciosas víricas .....                                  | -                     | -                     | 1,93                  | 2,00                  | -                     | -                     | -                     | -                     | -                      |
| 10 Enfermedades parasitarias y resto de<br>infecciones .....                     | -                     | -                     | -                     | -                     | -                     | -                     | -                     | -                     | 3,96                   |
| 11 Tumor maligno de cavidad bucal y<br>faringe.....                              | 1,54                  | 1,61                  | 7,74                  | 6,00                  | 9,50                  | 12,60                 | 7,90                  | 22,46                 | 23,78                  |
| 12 Tumor maligno del esófago .....   | -                     | -                     | 3,87                  | 6,00                  | 7,60                  | 10,80                 | 17,78                 | 12,83                 | 17,83                  |
| 13 Tumor maligno del estómago .....  | -                     | 3,22                  | 1,93                  | 8,00                  | 9,50                  | 28,81                 | 29,64                 | 67,38                 | 89,16                  |
| 14 Tumor maligno del intestino delgado .....                                     | -                     | -                     | 1,93                  | -                     | -                     | -                     | -                     | -                     | -                      |
| 15 Tumor maligno del intestino grueso .....                                      | 1,54                  | 1,61                  | 7,74                  | 8,00                  | 17,11                 | 18,01                 | 47,42                 | 80,21                 | 116,90                 |
| 16 Tumor maligno del recto. ....   | -                     | -                     | -                     | 2,00                  | 9,50                  | 10,80                 | 15,81                 | 51,34                 | 43,59                  |
| 17 Tumor maligno del hígado .....  | -                     | 1,61                  | -                     | 4,00                  | 3,80                  | 18,01                 | 35,56                 | 54,54                 | 51,51                  |
| 18 Tumor maligno de la vesícula biliar .....                                     | -                     | -                     | 1,93                  | 2,00                  | 1,90                  | 5,40                  | 11,85                 | 22,46                 | 25,76                  |
| 19 Tumor maligno del páncreas .....  | -                     | 3,22                  | -                     | -                     | 7,60                  | 21,61                 | 21,73                 | 38,50                 | 61,42                  |
| 20 Tumor maligno de la laringe .....   | -                     | 1,61                  | 5,80                  | 10,01                 | 11,40                 | 19,81                 | 19,76                 | 41,71                 | 33,68                  |
| 21 Tumor maligno de la tráquea, de los bronquios y<br>del pulmón .....           | 4,61                  | 12,89                 | 29,02                 | 40,02                 | 43,72                 | 88,23                 | 142,26                | 227,81                | 194,17                 |
| 22 Tumor maligno de los huesos .....   | -                     | 1,61                  | -                     | 2,00                  | -                     | 1,80                  | -                     | 6,42                  | 5,94                   |
| 23 Tumor maligno de la piel .....  | 1,54                  | -                     | 1,93                  | 2,00                  | 1,90                  | 7,20                  | 3,95                  | 3,21                  | 39,63                  |
| 24 Tumor maligno de la mama femenina .....                                       | 3,06                  | 9,51                  | 42,02                 | 38,37                 | 42,73                 | 65,03                 | 85,94                 | 112,52                | 62,58                  |
| 25 Tumor maligno del cuello uterino .....  | 6,11                  | 3,17                  | 15,28                 | -                     | 11,65                 | 3,42                  | 7,47                  | 5,63                  | 9,39                   |
| 26 Otros tumores malignos del útero .....  | -                     | -                     | -                     | 11,51                 | 15,54                 | 13,69                 | 22,42                 | 33,76                 | 28,16                  |
| 27 Tumor maligno de la próstata .....  | -                     | -                     | -                     | -                     | -                     | 26,60                 | 29,35                 | 104,54                | 394,34                 |
| 28 Tumor maligno de otras<br>localizaciones .....                                | 3,08                  | 3,22                  | 15,48                 | 14,01                 | 28,51                 | 55,82                 | 75,08                 | 163,63                | 215,97                 |
| 29 Tumor maligno de localización no especificada ...                             | 6,15                  | 1,61                  | 5,80                  | 6,00                  | 13,31                 | 23,41                 | 35,56                 | 83,42                 | 114,92                 |
| 30 Leucemia .....  | 3,08                  | -                     | 3,87                  | -                     | 7,60                  | 10,80                 | 19,76                 | 22,46                 | 47,55                  |
| 31 Enfermedad de Hodgkin .....   | -                     | -                     | -                     | -                     | -                     | 1,80                  | -                     | 6,42                  | 3,96                   |

## 1.5. MORTALIDAD ESPECÍFICA POR EDAD Y CAUSAS DE LA LISTA REDUCIDA. TASAS POR 100.000 HABITANTES. TOTAL (Continuación).

| CAUSA   | TOTAL  | Menos de 1 año | De 1 a 4 años | De 5 a 9 años | De 10 a 14 años | De 15 a 19 años | De 20 a 24 años | De 25 a 29 años | De 30 a 34 años |
|---|--------|----------------|---------------|---------------|-----------------|-----------------|-----------------|-----------------|-----------------|
| 32 Otros tumores del tejido linfático y órganos hematopoyéticos ..          | 6,88   | -              | -             | -             | -               | -               | -               | -               | -               |
| 33 Tumores benignos .....   | 0,66   | -              | -             | -             | -               | -               | -               | -               | -               |
| 34 Carcinoma in situ .....  | -      | -              | -             | -             | -               | -               | -               | -               | -               |
| 35 Tumores de evolución incierta y de naturaleza no especificada .....      | 5,75   | -              | 3,89          | -             | -               | 1,04            | 2,09            | -               | -               |
| 36 Diabetes .....   | 23,55  | -              | -             | -             | -               | -               | -               | -               | -               |
| 37 Otras enfermedades de las glándulas endocrinas .....                     | 3,49   | 7,63           | -             | 1,41          | -               | 1,04            | -               | 1,13            | 1,22            |
| 38 Trastornos de la inmunidad (SIDA) .....                                  | 5,46   | -              | -             | 1,41          | -               | -               | 3,13            | 11,25           | 13,40           |
| 39 Serología o cultivo ⊕ para el VIH .....                                  | 0,66   | -              | -             | -             | -               | -               | -               | 2,25            | 2,44            |
| 40 Anemias.....   | 2,07   | -              | -             | -             | -               | -               | -               | 1,13            | -               |
| 41 Otras enfermedades de la sangre y de los órganos hematopoyéticos .....   | 0,94   | -              | -             | -             | -               | -               | -               | -               | -               |
| 42 Psicosis alcohólica .....  | 0,19   | -              | -             | -             | -               | -               | -               | -               | -               |
| 43 Otros trastornos mentales .....  | 16,96  | -              | -             | -             | -               | -               | 1,04            | 1,13            | -               |
| 44 Enfermedades del sistema nervioso y de los órganos de los sentidos ..... | 10,46  | 7,63           | 1,94          | -             | 4,27            | 4,14            | 1,04            | 1,13            | 2,44            |
| 45 Enfermedades reumáticas crónicas del corazón .....                       | 4,14   | -              | -             | -             | -               | -               | -               | -               | -               |
| 46 Enfermedades hipertensivas .....   | 9,14   | -              | -             | -             | -               | -               | -               | -               | -               |
| 47 Enfermedades isquémicas del corazón .....                                | 84,03  | -              | -             | -             | -               | 1,04            | 1,04            | 3,38            | -               |
| 48 Otras enfermedades del corazón y de la circulación pulmonar .....        | 76,68  | -              | -             | -             | 1,07            | 5,18            | 2,09            | 4,50            | 1,22            |
| 49 Enfermedades del corazón mal definidas .....                             | 6,41   | -              | -             | -             | -               | -               | -               | -               | 1,22            |
| 50 Enfermedades cerebro-vasculares .....                                    | 113,89 | -              | -             | -             | -               | -               | -               | 4,50            | 1,22            |
| 51 Arteriosclerosis .....   | 11,78  | -              | -             | -             | -               | -               | -               | -               | -               |
| 52 Enfermedades vasos sanguíneos .....                                      | 8,38   | -              | 1,94          | -             | -               | -               | -               | 1,13            | -               |
| 53 Infecciones respiratorias agudas incluida influenza.....                 | 2,36   | -              | -             | -             | -               | -               | -               | 1,13            | -               |
| 54 Neumonía .....   | 14,32  | 22,90          | -             | -             | -               | -               | -               | 1,13            | 1,22            |
| 55 Bronquitis, enfisema, asma .....   | 45,03  | -              | -             | -             | 1,07            | 1,04            | -               | -               | -               |
| 56 Otras enfermedades del aparato respiratorio .....                        | 22,99  | 7,63           | -             | -             | 2,14            | 2,07            | -               | 3,38            | -               |
| 57 Gastritis, duodenitis, úlcus péptico.....                                | 2,26   | -              | -             | -             | -               | -               | -               | -               | -               |
| 58 Cirrosis y otras enfermedades crónicas del hígado .....                  | 17,43  | -              | -             | -             | -               | -               | -               | 1,13            | 3,66            |
| 59 Resto de enfermedades del aparato digestivo .....                        | 21,57  | -              | -             | -             | -               | -               | -               | -               | 4,87            |

## 1.5. MORTALIDAD ESPECÍFICA POR EDAD Y CAUSAS DE LA LISTA REDUCIDA. TASAS POR 100.000 HABITANTES. TOTAL (Continuación).

| CAUSA   | De 35<br>a 39<br>años | De 40<br>a 44<br>años | De 45<br>a 49<br>años | De 50<br>a 54<br>años | De 55<br>a 59<br>años | De 60<br>a 64<br>años | De 65<br>a 69<br>años | De 70<br>a 74<br>años | De 75<br>y más<br>años |
|---|-----------------------|-----------------------|-----------------------|-----------------------|-----------------------|-----------------------|-----------------------|-----------------------|------------------------|
| 32 Otros tumores del tejido linfático<br>y órganos hematopoyéticos .....          | -                     | 4,83                  | -                     | 12,01                 | 9,50                  | 18,01                 | 23,71                 | 48,13                 | 43,59                  |
| 33 Tumores benignos .....   | -                     | -                     | 1,93                  | -                     | 1,90                  | -                     | 3,95                  | 3,21                  | 3,96                   |
| 34 Carcinoma in situ .....  | -                     | -                     | -                     | -                     | -                     | -                     | -                     | -                     | -                      |
| 35 Tumores de evolución incierta y<br>de naturaleza no especificada .....         | -                     | 1,61                  | 1,93                  | 2,00                  | 9,50                  | 9,00                  | 9,88                  | 32,09                 | 55,48                  |
| 36 Diabetes .....   | 1,54                  | -                     | 9,67                  | 4,00                  | 5,70                  | 25,21                 | 53,35                 | 141,17                | 305,13                 |
| 37 Otras enfermedades de las<br>glándulas endocrinas .....                        | -                     | 1,61                  | 1,93                  | 2,00                  | 3,80                  | 3,60                  | 1,98                  | 16,04                 | 37,65                  |
| 38 Trastornos de la inmunidad (SIDA) .....  | 15,38                 | 12,89                 | 9,67                  | 6,00                  | 5,70                  | 3,60                  | 3,95                  | -                     | -                      |
| 39 Serología o cultivo ⊕ para el VIH .....  | -                     | 1,61                  | -                     | -                     | -                     | 1,80                  | -                     | -                     | 1,98                   |
| 40 Anemias .....  | -                     | -                     | -                     | -                     | -                     | 1,80                  | -                     | 6,42                  | 35,66                  |
| 41 Otras enfermedades de la sangre<br>y de los órganos<br>hematopoyéticos .....   | -                     | -                     | -                     | -                     | -                     | 3,60                  | -                     | -                     | 15,85                  |
| 42 Psicosis alcohólica .....  | 1,54                  | -                     | -                     | -                     | -                     | 1,80                  | -                     | -                     | -                      |
| 43 Otros trastornos mentales .....  | 1,54                  | -                     | -                     | -                     | -                     | 10,80                 | 23,71                 | 38,50                 | 291,26                 |
| 44 Enfermedades del sistema<br>nervioso y de los órganos de<br>los sentidos ..... | 1,54                  | 3,22                  | 1,93                  | 4,00                  | 5,70                  | 27,01                 | 27,66                 | 41,71                 | 91,14                  |
| 45 Enfermedades reumáticas<br>crónicas del corazón .....                          | -                     | 1,61                  | 1,93                  | -                     | 7,60                  | 10,80                 | 7,90                  | 44,92                 | 27,74                  |
| 46 Enfermedades hipertensivas .....   | -                     | -                     | 1,93                  | -                     | 5,70                  | 14,41                 | 7,90                  | 38,50                 | 136,71                 |
| 47 Enfermedades isquémicas<br>del corazón .....                                   | 4,61                  | 12,89                 | 11,61                 | 50,03                 | 68,43                 | 127,85                | 201,53                | 439,57                | 988,69                 |
| 48 Otras enfermedades del corazón<br>y de la circulación pulmonar .....           | 3,08                  | 1,61                  | 7,74                  | 22,01                 | 39,92                 | 36,01                 | 81,01                 | 256,68                | 1.230,41               |
| 49 Enfermedades del corazón mal<br>definidas .....                                | -                     | -                     | 1,93                  | 8,00                  | 5,70                  | 9,00                  | 15,81                 | 9,63                  | 85,20                  |
| 50 Enfermedades cerebro-vasculares .....  | 9,23                  | 6,45                  | 13,54                 | 26,02                 | 34,21                 | 52,22                 | 116,57                | 375,40                | 1.884,25               |
| 51 Arteriosclerosis .....   | -                     | -                     | -                     | -                     | -                     | 5,40                  | 1,98                  | 25,67                 | 223,89                 |
| 52 Enfermedades vasos sanguíneos .....  | 1,54                  | 1,61                  | 1,93                  | -                     | 7,60                  | 3,60                  | 23,71                 | 16,04                 | 120,86                 |
| 53 Infecciones respiratorias<br>agudas incluida influenza .....                   | -                     | -                     | -                     | 2,00                  | -                     | -                     | -                     | 6,42                  | 41,61                  |
| 54 Neumonía .....   | -                     | 3,22                  | -                     | 2,00                  | 1,90                  | 3,60                  | 17,78                 | 38,50                 | 237,76                 |
| 55 Bronquitis, enfisema, asma .....   | 1,54                  | -                     | 3,87                  | 6,00                  | 22,81                 | 52,22                 | 79,03                 | 231,01                | 628,08                 |
| 56 Otras enfermedades del<br>aparato respiratorio .....                           | 3,08                  | 4,83                  | 3,87                  | 4,00                  | 11,40                 | 14,41                 | 35,56                 | 60,96                 | 348,72                 |
| 57 Gastritis, duodenitis,<br>úlcus péptico .....                                  | -                     | -                     | -                     | 2,00                  | -                     | 1,80                  | 5,93                  | 16,04                 | 27,74                  |
| 58 Cirrosis y otras enfermedades<br>crónicas del hígado .....                     | 7,69                  | 16,12                 | 15,48                 | 10,01                 | 43,72                 | 55,82                 | 61,25                 | 77,00                 | 87,18                  |
| 59 Resto de enfermedades del<br>aparato digestivo .....                           | 1,54                  | 4,83                  | 7,74                  | 4,00                  | 19,01                 | 21,61                 | 43,47                 | 67,38                 | 297,20                 |



## 1.5. MORTALIDAD ESPECÍFICA POR EDAD Y CAUSAS DE LA LISTA REDUCIDA. TASAS POR 100.000 HABITANTES. TOTAL (Continuación).

| CAUSA   | TOTAL | Menos<br>de 1<br>año | De 1<br>a 4<br>años | De 5<br>a 9<br>años | De 10<br>a 14<br>años | De 15<br>a 19<br>años | De 20<br>a 24<br>años | De 25<br>a 29<br>años | De 30<br>a 34<br>años |
|---|-------|----------------------|---------------------|---------------------|-----------------------|-----------------------|-----------------------|-----------------------|-----------------------|
| 60 Nefritis, síndrome nefrótico,<br>nefrosis .....  | 15,45 | -                    | -                   | -                   | -                     | -                     | -                     | -                     | 1,22                  |
| 61 Resto de las enfermedades<br>del aparato urinario .....  | 4,33  | -                    | -                   | -                   | -                     | -                     | -                     | -                     | -                     |
| 62 Enfermedades de los<br>órganos genitales masculinos .....  | 0,57  | -                    | -                   | -                   | -                     | -                     | -                     | -                     | -                     |
| 63 Enfermedades de los<br>órganos genitales femeninos .....   | 0,37  | -                    | -                   | -                   | -                     | -                     | -                     | -                     | -                     |
| 64 Complicaciones del embarazo, parto<br>y puerperio .....  | -     | -                    | -                   | -                   | -                     | -                     | -                     | -                     | -                     |
| 65 Enfermedades de piel y<br>tejido celular subcutáneo .....  | 1,60  | -                    | -                   | -                   | -                     | -                     | -                     | -                     | -                     |
| 66 Enfermedades del sistema<br>osteomuscular y tejido conjuntivo .....  | 4,90  | -                    | -                   | -                   | -                     | -                     | -                     | -                     | -                     |
| 67 Anomalías congénitas .....   | 3,39  | 137,42               | 11,66               | 1,41                | -                     | 3,11                  | 1,04                  | -                     | -                     |
| 68 Causas perinatales .....   | 3,86  | 290,10               | 3,89                | -                   | -                     | -                     | -                     | 1,13                  | -                     |
| 69 Síntomas y estados morbosos mal<br>definidos .....   | 17,62 | 53,44                | -                   | -                   | -                     | -                     | -                     | -                     | 1,22                  |
| 70 Accidentes de vehículo a motor. ....   | 12,43 | -                    | 3,89                | 2,83                | 2,14                  | 20,71                 | 16,68                 | 11,25                 | 10,97                 |
| 71 Caídas accidentales .....  | 4,05  | 7,63                 | -                   | -                   | -                     | -                     | 2,09                  | 3,38                  | -                     |
| 72 Ahogamiento .....  | 1,22  | -                    | 1,94                | -                   | -                     | 1,04                  | 2,09                  | 1,13                  | 1,22                  |
| 73 Accidentes de tipo industrial .....  | 0,75  | -                    | -                   | -                   | 1,07                  | -                     | -                     | 1,13                  | 2,44                  |
| 74 Suicidio y autolesiones .....  | 6,12  | -                    | -                   | -                   | -                     | 1,04                  | 3,13                  | 11,25                 | 7,31                  |
| 75 Resto de causas externas .....   | 10,64 | -                    | 5,83                | 1,41                | 1,07                  | 6,21                  | 16,68                 | 6,75                  | 8,53                  |
| 76 Dependencia a las drogas. Abuso de las drogas.<br>Envenenamiento accidental por opiáceos,<br>cocaína ..... | -     | -                    | -                   | -                   | -                     | -                     | -                     | -                     | -                     |

## 1.5. MORTALIDAD ESPECÍFICA POR EDAD Y CAUSAS DE LA LISTA REDUCIDA. TASAS POR 100.000 HABITANTES. TOTAL (Continuación).

| CAUSA   | De 35<br>a 39<br>años | De 40<br>a 44<br>años | De 45<br>a 49<br>años | De 50<br>a 54<br>años | De 55<br>a 59<br>años | De 60<br>a 64<br>años | De 65<br>a 69<br>años | De 70<br>a 74<br>años | De 75<br>y más<br>años |
|---|-----------------------|-----------------------|-----------------------|-----------------------|-----------------------|-----------------------|-----------------------|-----------------------|------------------------|
| 60 Nefritis, síndrome nefrótico,<br>nefrosis .....  | -                     | -                     | 1,93                  | -                     | 3,80                  | 18,01                 | 21,73                 | 86,63                 | 221,91                 |
| 61 Resto de las enfermedades<br>del aparato urinario .....  | -                     | -                     | -                     | -                     | 3,80                  | 1,80                  | 3,95                  | 12,83                 | 73,31                  |
| 62 Enfermedades de los<br>órganos genitales masculinos .....  | -                     | -                     | -                     | -                     | -                     | -                     | -                     | -                     | 16,21                  |
| 63 Enfermedades de los<br>órganos genitales femeninos .....   | -                     | -                     | -                     | -                     | -                     | -                     | 3,74                  | -                     | 3,13                   |
| 64 Complicaciones del embarazo, parto<br>y puerperio .....  | -                     | -                     | -                     | -                     | -                     | -                     | -                     | -                     | -                      |
| 65 Enfermedades de piel y<br>tejido celular subcutáneo .....  | -                     | -                     | -                     | -                     | -                     | -                     | -                     | 3,21                  | 31,70                  |
| 66 Enfermedades del sistema<br>osteomuscular y tejido conjuntivo .....  | -                     | -                     | -                     | -                     | 3,80                  | 1,80                  | 5,93                  | 12,83                 | 83,22                  |
| 67 Anomalías congénitas .....   | 3,08                  | -                     | 1,93                  | 2,00                  | -                     | -                     | 3,95                  | 3,21                  | -                      |
| 68 Causas perinatales .....   | -                     | -                     | -                     | -                     | -                     | -                     | -                     | -                     | -                      |
| 69 Síntomas y estados morbosos mal<br>definidos .....   | -                     | 1,61                  | 3,87                  | 2,00                  | 1,90                  | 1,80                  | 5,93                  | 16,04                 | 326,92                 |
| 70 Accidentes de vehículo a motor. ....   | 15,38                 | 16,12                 | 9,67                  | 16,01                 | 13,31                 | 18,01                 | 11,85                 | 25,67                 | 13,87                  |
| 71 Caídas accidentales .....  | -                     | 3,22                  | 1,93                  | 2,00                  | -                     | -                     | 7,90                  | 16,04                 | 47,55                  |
| 72 Ahogamiento .....  | 1,54                  | 1,61                  | -                     | 2,00                  | -                     | 3,60                  | -                     | -                     | 3,96                   |
| 73 Accidentes de tipo industrial .....  | -                     | 3,22                  | -                     | 2,00                  | -                     | -                     | 1,98                  | -                     | -                      |
| 74 Suicidio y autolesiones .....  | 4,61                  | 3,22                  | 3,87                  | 18,01                 | 7,60                  | 5,40                  | 15,81                 | 19,25                 | 15,85                  |
| 75 Resto de causas externas .....   | 13,84                 | 8,06                  | 13,54                 | 6,00                  | 17,11                 | 12,60                 | 13,83                 | 9,63                  | 45,57                  |
| 76 Dependencia a las drogas. Abuso de las<br>drogas. Envenenamiento accidental por<br>opíáceos, cocaína ..... | -                     | -                     | -                     | -                     | -                     | -                     | -                     | -                     | -                      |

## 1.5. MORTALIDAD ESPECÍFICA POR EDAD Y CAUSAS DE LA LISTA REDUCIDA. TASAS POR 100.000 HABITANTES. HOMBRES.

| CAUSA   | TOTAL  | Menos de 1 año | De 1 a 4 años | De 5 a 9 años | De 10 a 14 años | De 15 a 19 años | De 20 a 24 años | De 25 a 29 años | De 30 a 34 años |
|---|--------|----------------|---------------|---------------|-----------------|-----------------|-----------------|-----------------|-----------------|
| TOTAL.....  | 831,06 | 604,63         | 41,36         | 8,31          | 26,89           | 75,17           | 86,31           | 122,78          | 130,68          |
| 01 Fiebres tifoidea y paratifoidea .....                                      | -      | -              | -             | -             | -               | -               | -               | -               | -               |
| 02 Otras infecciones por salmonella y otras intoxicaciones alimentarias ..... | -      | -              | -             | -             | -               | -               | -               | -               | -               |
| 03 Enfermedades infecciosas intestinales .....                                | 0,19   | -              | -             | -             | -               | -               | -               | -               | -               |
| 04 Tuberculosis respiratoria .....  | 2,68   | -              | -             | -             | -               | -               | -               | -               | -               |
| 05 Otras tuberculosis .....   | -      | -              | -             | -             | -               | -               | -               | -               | -               |
| 06 Otras enfermedades infecciosas bacterianas .....                           | 3,83   | 14,75          | -             | -             | -               | -               | -               | -               | -               |
| 07 Hepatitis viral .....  | 0,77   | -              | -             | -             | -               | 2,03            | -               | -               | -               |
| 08 Tétanos .....  | -      | -              | -             | -             | -               | -               | -               | -               | -               |
| 09 Resto enfermedades infecciosas víricas .....                               | 0,38   | -              | -             | -             | -               | -               | -               | -               | -               |
| 10 Enfermedades parasitarias y resto de infecciones .....                     | 0,38   | -              | -             | -             | -               | -               | -               | -               | -               |
| 11 Tumor maligno de cavidad bucal y faringe.....                              | 6,89   | -              | -             | -             | -               | -               | 2,06            | -               | 2,47            |
| 12 Tumor maligno del esófago .....  | 5,94   | -              | -             | -             | -               | -               | -               | -               | -               |
| 13 Tumor maligno del estómago .....   | 12,45  | -              | -             | -             | -               | -               | -               | -               | 2,47            |
| 14 Tumor maligno del intestino delgado .....                                  | 0,19   | -              | -             | -             | -               | -               | -               | -               | -               |
| 15 Tumor maligno del intestino grueso .....                                   | 13,79  | -              | -             | -             | -               | -               | -               | -               | -               |
| 16 Tumor maligno del recto. ....  | 6,70   | -              | -             | -             | -               | -               | -               | -               | -               |
| 17 Tumor maligno del hígado .....   | 7,85   | -              | -             | -             | -               | -               | 2,06            | -               | -               |
| 18 Tumor maligno de la vesícula biliar .....                                  | 1,91   | -              | -             | -             | -               | -               | -               | -               | -               |
| 19 Tumor maligno del páncreas .....   | 7,85   | -              | -             | -             | -               | -               | -               | -               | -               |
| 20 Tumor maligno de la laringe.....   | 12,06  | -              | -             | -             | -               | -               | -               | -               | -               |
| 21 Tumor maligno de la tráquea, de los bronquios y del pulmón.....            | 63,77  | -              | -             | -             | 2,07            | 2,03            | -               | -               | -               |
| 22 Tumor maligno de los huesos .....  | 1,72   | -              | -             | -             | 2,07            | -               | 2,06            | -               | -               |
| 23 Tumor maligno de la piel .....   | 2,87   | -              | -             | -             | -               | -               | -               | -               | -               |
| 24 Tumor maligno de la mama femenina .....                                    | -      | -              | -             | -             | -               | -               | -               | -               | -               |
| 25 Tumor maligno del cuello uterino .....                                     | -      | -              | -             | -             | -               | -               | -               | -               | -               |
| 26 Otros tumores malignos del útero .....                                     | -      | -              | -             | -             | -               | -               | -               | -               | -               |
| 27 Tumor maligno de la próstata .....   | 19,34  | -              | -             | -             | -               | -               | -               | -               | -               |
| 28 Tumor maligno de otras localizaciones .....                                | 30,06  | -              | -             | -             | -               | 2,03            | 2,06            | -               | 4,93            |
| 29 Tumor maligno de localización no especificada ...                          | 13,60  | -              | -             | -             | -               | -               | -               | -               | -               |
| 30 Leucemia .....   | 6,13   | -              | -             | 2,77          | 2,07            | 2,03            | -               | -               | -               |
| 31 Enfermedad de Hodgkin .....  | 0,77   | -              | -             | -             | -               | 2,03            | -               | -               | -               |

## 1.5. MORTALIDAD ESPECÍFICA POR EDAD Y CAUSAS DE LA LISTA REDUCIDA. TASAS POR 100.000 HABITANTES. HOMBRES.

| CAUSA  | De 35<br>a 39<br>años | De 40<br>a 44<br>años | De 45<br>a 49<br>años | De 50<br>a 54<br>años | De 55<br>a 59<br>años | De 60<br>a 64<br>años | De 65<br>a 69<br>años | De 70<br>a 74<br>años | De 75<br>y más<br>años |
|--|-----------------------|-----------------------|-----------------------|-----------------------|-----------------------|-----------------------|-----------------------|-----------------------|------------------------|
| TOTAL.....   | 185,82                | 236,03                | 356,69                | 535,43                | 759,41                | 1.451,53              | 2.125,88              | 4.584,83              | 10.949,65              |
| 01 Fiebres tifoidea y paratifoidea .....   | -                     | -                     | -                     | -                     | -                     | -                     | -                     | -                     | -                      |
| 02 Otras infecciones por salmonella y otras<br>intoxicaciones alimentarias ..... | -                     | -                     | -                     | -                     | -                     | -                     | -                     | -                     | -                      |
| 03 Enfermedades infecciosas intestinales .....                                   | -                     | -                     | -                     | -                     | -                     | -                     | -                     | -                     | 5,40                   |
| 04 Tuberculosis respiratoria .....   | 3,10                  | -                     | 11,76                 | 4,18                  | -                     | -                     | -                     | 22,40                 | 32,41                  |
| 05 Otras tuberculosis .....  | -                     | -                     | -                     | -                     | -                     | -                     | -                     | -                     | -                      |
| 06 Otras enfermedades infecciosas<br>bacterianas .....                           | -                     | 3,28                  | -                     | -                     | 7,45                  | 7,60                  | 8,39                  | 7,47                  | 59,42                  |
| 07 Hepatitis viral .....   | -                     | -                     | -                     | -                     | 3,72                  | 3,80                  | -                     | -                     | 5,40                   |
| 08 Tétanos.....  | -                     | -                     | -                     | -                     | -                     | -                     | -                     | -                     | -                      |
| 09 Resto enfermedades infecciosas víricas .....                                  | -                     | -                     | 3,92                  | 4,18                  | -                     | -                     | -                     | -                     | -                      |
| 10 Enfermedades parasitarias y resto de<br>infecciones .....                     | -                     | -                     | -                     | -                     | -                     | -                     | -                     | -                     | 10,80                  |
| 11 Tumor maligno de cavidad bucal y<br>faringe.....                              | 3,10                  | 3,28                  | 15,68                 | 12,55                 | 14,89                 | 19,00                 | 16,77                 | 44,80                 | 32,41                  |
| 12 Tumor maligno del esófago .....   | -                     | -                     | 7,84                  | 12,55                 | 14,89                 | 22,80                 | 33,54                 | 29,87                 | 21,61                  |
| 13 Tumor maligno del estómago.....   | -                     | 3,28                  | -                     | 12,55                 | 7,45                  | 34,20                 | 54,51                 | 89,61                 | 129,65                 |
| 14 Tumor maligno del intestino delgado .....                                     | -                     | -                     | 3,92                  | -                     | -                     | -                     | -                     | -                     | -                      |
| 15 Tumor maligno del intestino grueso .....                                      | 3,10                  | 3,28                  | 3,92                  | 12,55                 | 14,89                 | 22,80                 | 50,32                 | 134,41                | 140,45                 |
| 16 Tumor maligno del recto. ....   | -                     | -                     | -                     | 4,18                  | 14,89                 | 15,20                 | 12,58                 | 74,67                 | 70,22                  |
| 17 Tumor maligno del hígado .....  | -                     | -                     | -                     | 8,37                  | 3,72                  | 26,60                 | 54,51                 | 67,20                 | 43,22                  |
| 18 Tumor maligno de la vesícula biliar .....                                     | -                     | -                     | -                     | 4,18                  | 3,72                  | 3,80                  | 12,58                 | 14,93                 | 10,80                  |
| 19 Tumor maligno del páncreas .....  | -                     | 3,28                  | -                     | -                     | 11,17                 | 38,00                 | 25,16                 | 67,20                 | 64,82                  |
| 20 Tumor maligno de la laringe.....  | -                     | -                     | 7,84                  | 20,92                 | 22,34                 | 41,80                 | 41,93                 | 97,07                 | 86,43                  |
| 21 Tumor maligno de la tráquea, de los bronquios<br>y del pulmón.....            | 9,29                  | 26,23                 | 54,88                 | 75,29                 | 85,62                 | 178,59                | 280,93                | 500,30                | 453,76                 |
| 22 Tumor maligno de los huesos .....   | -                     | 3,28                  | -                     | 4,18                  | -                     | 3,80                  | -                     | 14,93                 | 10,80                  |
| 23 Tumor maligno de la piel .....  | -                     | -                     | -                     | -                     | 3,72                  | 15,20                 | 8,39                  | 7,47                  | 37,81                  |
| 24 Tumor maligno de la mama femenina .....                                       | -                     | -                     | -                     | -                     | -                     | -                     | -                     | -                     | -                      |
| 25 Tumor maligno del cuello uterino .....  | -                     | -                     | -                     | -                     | -                     | -                     | -                     | -                     | -                      |
| 26 Otros tumores malignos del útero .....  | -                     | -                     | -                     | -                     | -                     | -                     | -                     | -                     | -                      |
| 27 Tumor maligno de la próstata .....  | -                     | -                     | -                     | -                     | -                     | 26,60                 | 29,35                 | 104,54                | 394,34                 |
| 28 Tumor maligno de otras<br>localizaciones .....                                | 6,19                  | 6,56                  | 15,68                 | 16,73                 | 22,34                 | 68,40                 | 96,44                 | 216,55                | 351,12                 |
| 29 Tumor maligno de localización no<br>especificada .....                        | 9,29                  | 3,28                  | 7,84                  | 8,37                  | 22,34                 | 30,40                 | 50,32                 | 112,01                | 118,84                 |
| 30 Leucemia .....  | 6,19                  | -                     | 3,92                  | -                     | -                     | 11,40                 | 25,16                 | 14,93                 | 81,03                  |
| 31 Enfermedad de Hodgkin .....   | -                     | -                     | -                     | -                     | -                     | 3,80                  | -                     | 14,93                 | -                      |

## 1.5. MORTALIDAD ESPECÍFICA POR EDAD Y CAUSAS DE LA LISTA REDUCIDA. TASAS POR 100.000 HABITANTES. HOMBRES (Continuación).

| CAUSA   | TOTAL | Menos de 1 año | De 1 a 4 años | De 5 a 9 años | De 10 a 14 años | De 15 a 19 años | De 20 a 24 años | De 25 a 29 años | De 30 a 34 años |
|---|-------|----------------|---------------|---------------|-----------------|-----------------|-----------------|-----------------|-----------------|
| 32 Otros tumores del tejido linfático y órganos hematopoyéticos ..          | 6,89  | -              | -             | -             | -               | -               | -               | -               | -               |
| 33 Tumores benignos .....   | 0,96  | -              | -             | -             | -               | -               | -               | -               | -               |
| 34 Carcinoma in situ .....  | -     | -              | -             | -             | -               | -               | -               | -               | -               |
| 35 Tumores de evolución incierta y de naturaleza no especificada .....      | 6,70  | -              | 3,76          | -             | -               | 2,03            | -               | -               | -               |
| 36 Diabetes .....   | 16,28 | -              | -             | -             | -               | -               | -               | -               | -               |
| 37 Otras enfermedades de las glándulas endocrinas .....                     | 2,68  | 14,75          | -             | 2,77          | -               | 2,03            | -               | 2,23            | 2,47            |
| 38 Trastornos de la inmunidad (SIDA) .....                                  | 10,34 | -              | -             | -             | -               | -               | 6,17            | 20,09           | 24,66           |
| 39 Serología o cultivo ⊕ para el VIH .....                                  | 1,34  | -              | -             | -             | -               | -               | -               | 4,46            | 4,93            |
| 40 Anemias .....  | 1,34  | -              | -             | -             | -               | -               | -               | -               | -               |
| 41 Otras enfermedades de la sangre y de los órganos hematopoyéticos .....   | 1,15  | -              | -             | -             | -               | -               | -               | -               | -               |
| 42 Psicosis alcohólica .....  | 0,38  | -              | -             | -             | -               | -               | -               | -               | -               |
| 43 Otros trastornos mentales .....  | 12,45 | -              | -             | -             | -               | -               | 2,06            | 2,23            | -               |
| 44 Enfermedades del sistema nervioso y de los órganos de los sentidos ..... | 11,11 | 14,75          | 3,76          | -             | 8,27            | 4,06            | 2,06            | 2,23            | 4,93            |
| 45 Enfermedades reumáticas crónicas del corazón .....                       | 3,26  | -              | -             | -             | -               | -               | -               | -               | -               |
| 46 Enfermedades hipertensivas .....   | 5,55  | -              | -             | -             | -               | -               | -               | -               | -               |
| 47 Enfermedades isquémicas del corazón .....                                | 88,85 | -              | -             | -             | -               | 2,03            | -               | 6,70            | -               |
| 48 Otras enfermedades del corazón y de la circulación pulmonar .....        | 62,04 | -              | -             | -             | 2,07            | 8,13            | 4,11            | 4,46            | 2,47            |
| 49 Enfermedades del corazón mal definidas .....                             | 6,70  | -              | -             | -             | -               | -               | -               | -               | 2,47            |
| 50 Enfermedades cerebro-vasculares .....                                    | 93,06 | -              | -             | -             | -               | -               | -               | 4,46            | -               |
| 51 Arteriosclerosis .....   | 9,19  | -              | -             | -             | -               | -               | -               | -               | -               |
| 52 Enfermedades vasos sanguíneos .....                                      | 11,49 | -              | 3,76          | -             | -               | -               | -               | 2,23            | -               |
| 53 Infecciones respiratorias agudas incluida influenza .....                | 2,68  | -              | -             | -             | -               | -               | -               | 2,23            | -               |
| 54 Neumonía .....   | 15,70 | 44,24          | -             | -             | -               | -               | -               | 2,23            | 2,47            |
| 55 Bronquitis, enfisema, asma .....   | 63,38 | -              | -             | -             | -               | 2,03            | -               | -               | -               |
| 56 Otras enfermedades del aparato respiratorio .....                        | 24,32 | -              | -             | -             | 4,14            | 2,03            | -               | 4,46            | -               |
| 57 Gastritis, duodenitis, úlcus péptico .....                               | 1,72  | -              | -             | -             | -               | -               | -               | -               | -               |
| 58 Cirrosis y otras enfermedades crónicas del hígado .....                  | 26,23 | -              | -             | -             | -               | -               | -               | 2,23            | 2,47            |
| 59 Resto de enfermedades del aparato digestivo .....                        | 23,17 | -              | -             | -             | -               | -               | -               | -               | 9,86            |

## 1.5. MORTALIDAD ESPECÍFICA POR EDAD Y CAUSAS DE LA LISTA REDUCIDA. TASAS POR 100.000 HABITANTES. HOMBRES (Continuación).

| CAUSA   | De 35<br>a 39<br>años | De 40<br>a 44<br>años | De 45<br>a 49<br>años | De 50<br>a 54<br>años | De 55<br>a 59<br>años | De 60<br>a 64<br>años | De 65<br>a 69<br>años | De 70<br>a 74<br>años | De 75<br>y más<br>años |
|---|-----------------------|-----------------------|-----------------------|-----------------------|-----------------------|-----------------------|-----------------------|-----------------------|------------------------|
| 32 Otros tumores del tejido linfático<br>y órganos hematopoyéticos .....          | -                     | 6,56                  | -                     | 16,73                 | 7,45                  | 22,80                 | 33,54                 | 29,87                 | 54,02                  |
| 33 Tumores benignos .....   | -                     | -                     | -                     | -                     | 3,72                  | -                     | 8,39                  | 7,47                  | 5,40                   |
| 34 Carcinoma in situ .....  | -                     | -                     | -                     | -                     | -                     | -                     | -                     | -                     | -                      |
| 35 Tumores de evolución incierta y<br>de naturaleza no especificada .....         | -                     | 3,28                  | -                     | -                     | 11,17                 | 15,20                 | 12,58                 | 59,74                 | 75,63                  |
| 36 Diabetes .....   | -                     | -                     | 15,68                 | -                     | 7,45                  | 7,60                  | 46,12                 | 119,47                | 270,10                 |
| 37 Otras enfermedades de las<br>glándulas endocrinas .....                        | -                     | -                     | 3,92                  | -                     | -                     | 3,80                  | -                     | 22,40                 | 21,61                  |
| 38 Trastornos de la inmunidad (SIDA) .....  | 30,97                 | 26,23                 | 15,68                 | 12,55                 | 11,17                 | 7,60                  | 8,39                  | -                     | -                      |
| 39 Serología o cultivo ⊕ para el VIH .....  | -                     | 3,28                  | -                     | -                     | -                     | 3,80                  | -                     | -                     | 5,40                   |
| 40 Anemias.....   | -                     | -                     | -                     | -                     | -                     | -                     | -                     | 7,47                  | 32,41                  |
| 41 Otras enfermedades de la sangre<br>y de los órganos<br>hematopoyéticos .....   | -                     | -                     | -                     | -                     | -                     | 7,60                  | -                     | -                     | 21,61                  |
| 42 Psicosis alcohólica .....  | 3,10                  | -                     | -                     | -                     | -                     | 3,80                  | -                     | -                     | -                      |
| 43 Otros trastornos mentales .....  | 3,10                  | -                     | -                     | -                     | -                     | 15,20                 | 33,54                 | 52,27                 | 232,28                 |
| 44 Enfermedades del sistema<br>nervioso y de los órganos de<br>los sentidos ..... | -                     | 3,28                  | 3,92                  | 4,18                  | 3,72                  | 34,20                 | 25,16                 | 67,20                 | 97,23                  |
| 45 Enfermedades reumáticas<br>crónicas del corazón .....                          | -                     | -                     | -                     | -                     | 11,17                 | 15,20                 | 12,58                 | 22,40                 | 21,61                  |
| 46 Enfermedades hipertensivas .....   | -                     | -                     | 3,92                  | -                     | 7,45                  | 15,20                 | 4,19                  | 22,40                 | 97,23                  |
| 47 Enfermedades isquémicas<br>del corazón .....                                   | 9,29                  | 26,23                 | 23,52                 | 79,48                 | 107,96                | 197,59                | 301,90                | 627,24                | 1.010,16               |
| 48 Otras enfermedades del corazón<br>y de la circulación pulmonar .....           | 3,10                  | 3,28                  | 11,76                 | 33,46                 | 48,39                 | 60,80                 | 79,67                 | 306,15                | 1.145,20               |
| 49 Enfermedades del corazón mal<br>definidas .....                                | -                     | -                     | 3,92                  | 12,55                 | 11,17                 | 11,40                 | 20,97                 | 7,47                  | 97,23                  |
| 50 Enfermedades cerebro-vasculares .....  | 15,48                 | 9,83                  | 19,60                 | 37,65                 | 48,39                 | 79,80                 | 163,53                | 485,36                | 1.750,22               |
| 51 Arteriosclerosis .....   | -                     | -                     | -                     | -                     | -                     | 11,40                 | 4,19                  | 44,80                 | 205,27                 |
| 52 Enfermedades vasos sanguíneos .....  | -                     | -                     | 3,92                  | -                     | 14,89                 | 7,60                  | 50,32                 | 29,87                 | 189,07                 |
| 53 Infecciones respiratorias<br>agudas incluida influenza.....                    | -                     | -                     | -                     | 4,18                  | -                     | -                     | -                     | 7,47                  | 59,42                  |
| 54 Neumonía .....   | -                     | 6,56                  | -                     | 4,18                  | 3,72                  | 7,60                  | 29,35                 | 67,20                 | 297,10                 |
| 55 Bronquitis, enfisema, asma .....   | -                     | -                     | 7,84                  | 8,37                  | 33,50                 | 98,80                 | 129,98                | 425,63                | 1.096,59               |
| 56 Otras enfermedades del<br>aparato respiratorio .....                           | 6,19                  | 6,56                  | 3,92                  | 8,37                  | 14,89                 | 26,60                 | 58,70                 | 67,20                 | 437,55                 |
| 57 Gastritis, duodenitis,<br>úlcus péptico.....                                   | -                     | -                     | -                     | 4,18                  | -                     | 3,80                  | 8,39                  | 14,93                 | 16,21                  |
| 58 Cirrosis y otras enfermedades<br>crónicas del hígado .....                     | 9,29                  | 22,95                 | 23,52                 | 16,73                 | 67,01                 | 98,80                 | 104,83                | 134,41                | 151,25                 |
| 59 Resto de enfermedades del<br>aparato digestivo .....                           | -                     | 6,56                  | 15,68                 | 4,18                  | 26,06                 | 26,60                 | 62,90                 | 67,20                 | 388,94                 |

## 1.5. MORTALIDAD ESPECÍFICA POR EDAD Y CAUSAS DE LA LISTA REDUCIDA. TASAS POR 100.000 HABITANTES. HOMBRES (Continuación).

| CAUSA   | TOTAL | Menos<br>de 1<br>año | De 1<br>a 4<br>años | De 5<br>a 9<br>años | De 10<br>a 14<br>años | De 15<br>a 19<br>años | De 20<br>a 24<br>años | De 25<br>a 29<br>años | De 30<br>a 34<br>años |
|---|-------|----------------------|---------------------|---------------------|-----------------------|-----------------------|-----------------------|-----------------------|-----------------------|
| 60 Nefritis, síndrome nefrótico,<br>nefrosis .....  | 13,21 | -                    | -                   | -                   | -                     | -                     | -                     | -                     | 2,47                  |
| 61 Resto de las enfermedades<br>del aparato urinario .....  | 4,79  | -                    | -                   | -                   | -                     | -                     | -                     | -                     | -                     |
| 62 Enfermedades de los<br>órganos genitales masculinos .....  | 0,57  | -                    | -                   | -                   | -                     | -                     | -                     | -                     | -                     |
| 63 Enfermedades de los<br>órganos genitales femeninos .....   | -     | -                    | -                   | -                   | -                     | -                     | -                     | -                     | -                     |
| 64 Complicaciones del embarazo, parto<br>y puerperio .....  | -     | -                    | -                   | -                   | -                     | -                     | -                     | -                     | -                     |
| 65 Enfermedades de piel y<br>tejido celular subcutáneo .....  | 1,15  | -                    | -                   | -                   | -                     | -                     | -                     | -                     | -                     |
| 66 Enfermedades del sistema<br>osteomuscular y tejido conjuntivo .....  | 3,45  | -                    | -                   | -                   | -                     | -                     | -                     | -                     | -                     |
| 67 Anomalías congénitas .....   | 2,68  | 117,98               | 7,52                | -                   | -                     | 2,03                  | 2,06                  | -                     | -                     |
| 68 Causas perinatales .....   | 4,79  | 339,18               | 7,52                | -                   | -                     | -                     | -                     | -                     | -                     |
| 69 Síntomas y estados morbosos mal<br>definidos .....   | 14,36 | 44,24                | -                   | -                   | -                     | -                     | -                     | -                     | 2,47                  |
| 70 Accidentes de vehículo a motor. ....   | 19,91 | -                    | 7,52                | 2,77                | 2,07                  | 28,44                 | 20,55                 | 22,32                 | 22,19                 |
| 71 Caídas accidentales .....  | 4,79  | 14,75                | -                   | -                   | -                     | -                     | 4,11                  | 6,70                  | -                     |
| 72 Ahogamiento .....  | 2,30  | -                    | 3,76                | -                   | -                     | 2,03                  | 4,11                  | 2,23                  | 2,47                  |
| 73 Accidentes de tipo industrial .....  | 1,53  | -                    | -                   | -                   | 2,07                  | -                     | -                     | 2,23                  | 4,93                  |
| 74 Suicidio y autolesiones .....  | 9,77  | -                    | -                   | -                   | -                     | 2,03                  | 6,17                  | 17,86                 | 12,33                 |
| 75 Resto de causas externas .....   | 16,66 | -                    | 3,76                | -                   | 2,07                  | 8,13                  | 26,72                 | 11,16                 | 17,26                 |
| 76 Dependencia a las drogas. Abuso de las drogas.<br>Envenenamiento accidental por opiáceos,<br>cocaína ..... | -     | -                    | -                   | -                   | -                     | -                     | -                     | -                     | -                     |

## 1.5. MORTALIDAD ESPECÍFICA POR EDAD Y CAUSAS DE LA LISTA REDUCIDA. TASAS POR 100.000 HABITANTES. HOMBRES (Continuación).

| CAUSA   | De 35<br>a 39<br>años | De 40<br>a 44<br>años | De 45<br>a 49<br>años | De 50<br>a 54<br>años | De 55<br>a 59<br>años | De 60<br>a 64<br>años | De 65<br>a 69<br>años | De 70<br>a 74<br>años | De 75<br>y más<br>años |
|---|-----------------------|-----------------------|-----------------------|-----------------------|-----------------------|-----------------------|-----------------------|-----------------------|------------------------|
| 60 Nefritis, síndrome nefrótico,<br>nefrosis .....  | -                     | -                     | 3,92                  | -                     | 3,72                  | 19,00                 | 16,77                 | 112,01                | 226,88                 |
| 61 Resto de las enfermedades<br>del aparato urinario .....  | -                     | -                     | -                     | -                     | 3,72                  | 3,80                  | 8,39                  | 14,93                 | 102,64                 |
| 62 Enfermedades de los<br>órganos genitales masculinos .....  | -                     | -                     | -                     | -                     | -                     | -                     | -                     | -                     | 16,21                  |
| 63 Enfermedades de los<br>órganos genitales femeninos .....   | -                     | -                     | -                     | -                     | -                     | -                     | -                     | -                     | -                      |
| 64 Complicaciones del embarazo, parto<br>y puerperio .....  | -                     | -                     | -                     | -                     | -                     | -                     | -                     | -                     | -                      |
| 65 Enfermedades de piel y<br>tejido celular subcutáneo .....  | -                     | -                     | -                     | -                     | -                     | -                     | -                     | -                     | 32,41                  |
| 66 Enfermedades del sistema<br>osteomuscular y tejido conjuntivo .....  | -                     | -                     | -                     | -                     | -                     | -                     | 8,39                  | -                     | 86,43                  |
| 67 Anomalías congénitas .....   | 3,10                  | -                     | -                     | -                     | -                     | -                     | 4,19                  | -                     | -                      |
| 68 Causas perinatales .....   | -                     | -                     | -                     | -                     | -                     | -                     | -                     | -                     | -                      |
| 69 Síntomas y estados morbosos mal<br>definidos .....   | -                     | -                     | 7,84                  | 4,18                  | 3,72                  | 3,80                  | 12,58                 | 14,93                 | 329,52                 |
| 70 Accidentes de vehículo a motor. ....   | 27,87                 | 26,23                 | 11,76                 | 29,28                 | 22,34                 | 38,00                 | 12,58                 | 37,34                 | 32,41                  |
| 71 Caídas accidentales .....  | -                     | 6,56                  | 3,92                  | 4,18                  | -                     | -                     | 8,39                  | 22,40                 | 54,02                  |
| 72 Ahogamiento .....  | 3,10                  | 3,28                  | -                     | 4,18                  | -                     | 7,60                  | -                     | -                     | 5,40                   |
| 73 Accidentes de tipo industrial .....  | -                     | 6,56                  | -                     | 4,18                  | -                     | -                     | 4,19                  | -                     | -                      |
| 74 Suicidio y autolesiones .....  | 9,29                  | 3,28                  | 7,84                  | 29,28                 | 3,72                  | 3,80                  | 29,35                 | 37,34                 | 37,81                  |
| 75 Resto de causas externas .....   | 21,68                 | 9,83                  | 27,44                 | 12,55                 | 29,78                 | 19,00                 | 20,97                 | 14,93                 | 86,43                  |
| 76 Dependencia a las drogas. Abuso de las drogas.<br>Envenenamiento accidental por opiáceos,<br>cocaína ..... | -                     | -                     | -                     | -                     | -                     | -                     | -                     | -                     | -                      |



## 1.5. MORTALIDAD ESPECÍFICA POR EDAD Y CAUSAS DE LA LISTA REDUCIDA. TASAS POR 100.000 HABITANTES. MUJERES.

| CAUSA   | TOTAL  | Menos de 1 año | De 1 a 4 años | De 5 a 9 años | De 10 a 14 años | De 15 a 19 años | De 20 a 24 años | De 25 a 29 años | De 30 a 34 años |
|---|--------|----------------|---------------|---------------|-----------------|-----------------|-----------------|-----------------|-----------------|
| TOTAL.....  | 730,37 | 490,66         | 32,15         | 14,43         | 4,41            | 33,78           | 33,87           | 34,04           | 19,27           |
| 01 Fiebres tifoidea y paratifoidea .....                                      | -      | -              | -             | -             | -               | -               | -               | -               | -               |
| 02 Otras infecciones por salmonella y otras intoxicaciones alimentarias ..... | -      | -              | -             | -             | -               | -               | -               | -               | -               |
| 03 Enfermedades infecciosas intestinales .....                                | 0,19   | -              | -             | -             | -               | -               | -               | -               | -               |
| 04 Tuberculosis respiratoria .....  | 0,74   | -              | -             | -             | -               | -               | -               | -               | -               |
| 05 Otras tuberculosis .....   | -      | -              | -             | -             | -               | -               | -               | -               | -               |
| 06 Otras enfermedades infecciosas bacterianas .....                           | 5,01   | 15,83          | 4,02          | -             | -               | -               | -               | -               | -               |
| 07 Hepatitis viral .....  | 0,74   | -              | -             | -             | -               | -               | -               | -               | -               |
| 08 Tétanos .....  | 0,19   | -              | -             | -             | -               | -               | -               | -               | -               |
| 09 Resto enfermedades infecciosas víricas .....                               | 0,19   | -              | -             | -             | -               | 2,11            | -               | -               | -               |
| 10 Enfermedades parasitarias y resto de infecciones .....                     | 0,19   | -              | -             | -             | -               | -               | 2,12            | -               | -               |
| 11 Tumor maligno de cavidad bucal y faringe.....                              | 1,85   | -              | -             | -             | -               | -               | -               | -               | -               |
| 12 Tumor maligno del esófago .....  | 1,11   | -              | -             | -             | -               | -               | -               | -               | -               |
| 13 Tumor maligno del estómago .....   | 8,53   | -              | -             | -             | -               | -               | -               | 2,27            | -               |
| 14 Tumor maligno del intestino delgado .....                                  | -      | -              | -             | -             | -               | -               | -               | -               | -               |
| 15 Tumor maligno del intestino grueso .....                                   | 12,05  | -              | -             | -             | -               | -               | -               | -               | -               |
| 16 Tumor maligno del recto. ....  | 4,26   | -              | -             | -             | -               | -               | -               | -               | -               |
| 17 Tumor maligno del hígado .....   | 6,86   | -              | -             | -             | -               | -               | -               | -               | 2,41            |
| 18 Tumor maligno de la vesícula biliar .....                                  | 4,08   | -              | -             | -             | -               | -               | -               | -               | -               |
| 19 Tumor maligno del páncreas .....   | 5,75   | -              | -             | -             | -               | -               | -               | -               | -               |
| 20 Tumor maligno de la laringe .....  | 0,56   | -              | -             | -             | -               | -               | -               | -               | -               |
| 21 Tumor maligno de la tráquea, de los bronquios y del pulmón .....           | 5,19   | -              | -             | -             | -               | -               | -               | -               | -               |
| 22 Tumor maligno de los huesos .....  | 0,37   | -              | -             | -             | -               | -               | -               | 2,27            | -               |
| 23 Tumor maligno de la piel .....   | 3,34   | -              | -             | -             | -               | -               | 2,12            | 2,27            | -               |
| 24 Tumor maligno de la mama femenina .....                                    | 22,06  | -              | -             | -             | -               | -               | -               | 2,27            | -               |
| 25 Tumor maligno del cuello uterino .....                                     | 3,34   | -              | -             | -             | -               | -               | -               | -               | 2,41            |
| 26 Otros tumores malignos del útero .....                                     | 5,93   | -              | -             | -             | -               | -               | -               | -               | -               |
| 27 Tumor maligno de la próstata .....   | -      | -              | -             | -             | -               | -               | -               | -               | -               |
| 28 Tumor maligno de otras localizaciones .....                                | 20,95  | -              | -             | -             | -               | 2,11            | 2,12            | -               | 2,41            |
| 29 Tumor maligno de localización no especificada ...                          | 11,50  | -              | -             | -             | -               | -               | -               | -               | -               |
| 30 Leucemia .....   | 5,01   | -              | -             | 2,89          | -               | -               | -               | -               | -               |
| 31 Enfermedad de Hodgkin .....  | 0,56   | -              | -             | -             | -               | -               | 2,12            | -               | -               |

## 1.5. MORTALIDAD ESPECÍFICA POR EDAD Y CAUSAS DE LA LISTA REDUCIDA. TASAS POR 100.000 HABITANTES. MUJERES.

| CAUSA   | De 35 a 39 años | De 40 a 44 años | De 45 a 49 años | De 50 a 54 años | De 55 a 59 años | De 60 a 64 años | De 65 a 69 años | De 70 a 74 años | De 75 y más años |
|---|-----------------|-----------------|-----------------|-----------------|-----------------|-----------------|-----------------|-----------------|------------------|
| TOTAL.....  | 61,13           | 79,25           | 168,09          | 195,66          | 388,41          | 561,32          | 960,25          | 2.323,49        | 8.648,58         |
| 01 Fiebres tifoidea y paratifoidea .....                                      | -               | -               | -               | -               | -               | -               | -               | -               | -                |
| 02 Otras infecciones por salmonella y otras intoxicaciones alimentarias ..... | -               | -               | -               | -               | -               | -               | -               | -               | -                |
| 03 Enfermedades infecciosas intestinales .....                                | -               | -               | -               | -               | -               | -               | -               | -               | 3,13             |
| 04 Tuberculosis respiratoria .....  | -               | -               | -               | 3,84            | 3,88            | -               | -               | -               | 6,26             |
| 05 Otras tuberculosis .....   | -               | -               | -               | -               | -               | -               | -               | -               | -                |
| 06 Otras enfermedades infecciosas bacterianas .....                           | 3,06            | -               | 3,82            | -               | 3,88            | 10,27           | 7,47            | 11,25           | 46,94            |
| 07 Hepatitis viral .....  | 3,06            | -               | -               | -               | -               | 6,85            | -               | -               | 3,13             |
| 08 Tétanos.....   | -               | -               | -               | -               | -               | -               | -               | 5,63            | -                |
| 09 Resto enfermedades infecciosas víricas .....                               | -               | -               | -               | -               | -               | -               | -               | -               | -                |
| 10 Enfermedades parasitarias y resto de infecciones .....                     | -               | -               | -               | -               | -               | -               | -               | -               | -                |
| 11 Tumor maligno de cavidad bucal y faringe.....                              | -               | -               | -               | -               | 3,88            | 6,85            | -               | 5,63            | 18,77            |
| 12 Tumor maligno del esófago .....  | -               | -               | -               | -               | -               | -               | 3,74            | -               | 15,65            |
| 13 Tumor maligno del estómago .....   | -               | 3,17            | 3,82            | 3,84            | 11,65           | 23,96           | 7,47            | 50,63           | 65,71            |
| 14 Tumor maligno del intestino delgado .....                                  | -               | -               | -               | -               | -               | -               | -               | -               | -                |
| 15 Tumor maligno del intestino grueso .....                                   | -               | -               | 11,46           | 3,84            | 19,42           | 13,69           | 44,84           | 39,38           | 103,26           |
| 16 Tumor maligno del recto. ....  | -               | -               | -               | -               | 3,88            | 6,85            | 18,68           | 33,76           | 28,16            |
| 17 Tumor maligno del hígado .....   | -               | 3,17            | -               | -               | 3,88            | 10,27           | 18,68           | 45,01           | 56,32            |
| 18 Tumor maligno de la vesícula biliar .....                                  | -               | -               | 3,82            | -               | -               | 6,85            | 11,21           | 28,13           | 34,42            |
| 19 Tumor maligno del páncreas .....   | -               | 3,17            | -               | -               | 3,88            | 6,85            | 18,68           | 16,88           | 59,45            |
| 20 Tumor maligno de la laringe .....  | -               | 3,17            | 3,82            | -               | -               | -               | -               | -               | 3,13             |
| 21 Tumor maligno de la tráquea, de los bronquios y del pulmón.....            | -               | -               | 3,82            | 7,67            | -               | 6,85            | 18,68           | 22,50           | 43,81            |
| 22 Tumor maligno de los huesos .....  | -               | -               | -               | -               | -               | -               | -               | -               | 3,13             |
| 23 Tumor maligno de la piel .....   | 3,06            | -               | 3,82            | 3,84            | -               | -               | -               | -               | 40,68            |
| 24 Tumor maligno de la mama femenina .....                                    | 3,06            | 9,51            | 42,02           | 38,37           | 42,73           | 65,03           | 85,94           | 112,52          | 62,58            |
| 25 Tumor maligno del cuello uterino .....                                     | 6,11            | 3,17            | 15,28           | -               | 11,65           | 3,42            | 7,47            | 5,63            | 9,39             |
| 26 Otros tumores malignos del útero .....                                     | -               | -               | -               | 11,51           | 15,54           | 13,69           | 22,42           | 33,76           | 28,16            |
| 27 Tumor maligno de la próstata .....   | -               | -               | -               | -               | -               | -               | -               | -               | -                |
| 28 Tumor maligno de otras localizaciones .....                                | -               | -               | 15,28           | 11,51           | 34,96           | 44,49           | 56,05           | 123,77          | 137,68           |
| 29 Tumor maligno de localización no especificada .....                        | 3,06            | -               | 3,82            | 3,84            | 3,88            | 17,11           | 22,42           | 61,88           | 112,64           |
| 30 Leucemia .....   | -               | -               | 3,82            | -               | 15,54           | 10,27           | 14,95           | 28,13           | 28,16            |
| 31 Enfermedad de Hodgkin .....  | -               | -               | -               | -               | -               | -               | -               | -               | 6,26             |

## 1.5. MORTALIDAD ESPECÍFICA POR EDAD Y CAUSAS DE LA LISTA REDUCIDA. TASAS POR 100.000 HABITANTES. MUJERES (Continuación).

| CAUSA   | TOTAL  | Menos<br>de 1<br>año | De 1<br>a 4<br>años | De 5<br>a 9<br>años | De 10<br>a 14<br>años | De 15<br>a 19<br>años | De 20<br>a 24<br>años | De 25<br>a 29<br>años | De 30<br>a 34<br>años |
|---|--------|----------------------|---------------------|---------------------|-----------------------|-----------------------|-----------------------|-----------------------|-----------------------|
| 32 Otros tumores del tejido linfático<br>y órganos hematopoyéticos .....          | 6,86   | -                    | -                   | -                   | -                     | -                     | -                     | -                     | -                     |
| 33 Tumores benignos .....   | 0,37   | -                    | -                   | -                   | -                     | -                     | -                     | -                     | -                     |
| 34 Carcinoma in situ .....  | -      | -                    | -                   | -                   | -                     | -                     | -                     | -                     | -                     |
| 35 Tumores de evolución incierta y<br>de naturaleza no especificada .....         | 4,82   | -                    | 4,02                | -                   | -                     | -                     | 4,23                  | -                     | -                     |
| 36 Diabetes .....   | 30,59  | -                    | -                   | -                   | -                     | -                     | -                     | -                     | -                     |
| 37 Otras enfermedades de las<br>glándulas endocrinas .....                        | 4,26   | -                    | -                   | -                   | -                     | -                     | -                     | -                     | -                     |
| 38 Trastornos de la inmunidad (SIDA) .....  | 0,74   | -                    | -                   | 2,89                | -                     | -                     | -                     | 2,27                  | 2,41                  |
| 39 Serología o cultivo ⊕ para el VIH .....  | -      | -                    | -                   | -                   | -                     | -                     | -                     | -                     | -                     |
| 40 Anemias .....  | 2,78   | -                    | -                   | -                   | -                     | -                     | -                     | 2,27                  | -                     |
| 41 Otras enfermedades de la sangre<br>y de los órganos<br>hematopoyéticos .....   | 0,74   | -                    | -                   | -                   | -                     | -                     | -                     | -                     | -                     |
| 42 Psicosis alcohólica .....  | -      | -                    | -                   | -                   | -                     | -                     | -                     | -                     | -                     |
| 43 Otros trastornos mentales .....  | 21,32  | -                    | -                   | -                   | -                     | -                     | -                     | -                     | -                     |
| 44 Enfermedades del sistema<br>nervioso y de los órganos de<br>los sentidos ..... | 9,83   | -                    | -                   | -                   | -                     | 4,22                  | -                     | -                     | -                     |
| 45 Enfermedades reumáticas<br>crónicas del corazón .....                          | 5,01   | -                    | -                   | -                   | -                     | -                     | -                     | -                     | -                     |
| 46 Enfermedades hipertensivas .....   | 12,61  | -                    | -                   | -                   | -                     | -                     | -                     | -                     | -                     |
| 47 Enfermedades isquémicas<br>del corazón .....                                   | 79,36  | -                    | -                   | -                   | -                     | -                     | 2,12                  | -                     | -                     |
| 48 Otras enfermedades del corazón<br>y de la circulación pulmonar .....           | 90,86  | -                    | -                   | -                   | -                     | 2,11                  | -                     | 4,54                  | -                     |
| 49 Enfermedades del corazón mal<br>definidas .....                                | 6,12   | -                    | -                   | -                   | -                     | -                     | -                     | -                     | -                     |
| 50 Enfermedades cerebro-vasculares .....  | 134,06 | -                    | -                   | -                   | -                     | -                     | -                     | 4,54                  | 2,41                  |
| 51 Arteriosclerosis .....   | 14,28  | -                    | -                   | -                   | -                     | -                     | -                     | -                     | -                     |
| 52 Enfermedades vasos sanguíneos .....  | 5,38   | -                    | -                   | -                   | -                     | -                     | -                     | -                     | -                     |
| 53 Infecciones respiratorias<br>agudas incluida influenza .....                   | 2,04   | -                    | -                   | -                   | -                     | -                     | -                     | -                     | -                     |
| 54 Neumonía .....   | 12,98  | -                    | -                   | -                   | -                     | -                     | -                     | -                     | -                     |
| 55 Bronquitis, enfisema, asma .....   | 27,26  | -                    | -                   | -                   | 2,21                  | -                     | -                     | -                     | -                     |
| 56 Otras enfermedades del<br>aparato respiratorio .....                           | 21,69  | 15,83                | -                   | -                   | -                     | 2,11                  | -                     | 2,27                  | -                     |
| 57 Gastritis, duodenitis,<br>úlcus péptico .....                                  | 2,78   | -                    | -                   | -                   | -                     | -                     | -                     | -                     | -                     |
| 58 Cirrosis y otras enfermedades<br>crónicas del hígado .....                     | 8,90   | -                    | -                   | -                   | -                     | -                     | -                     | -                     | 4,82                  |
| 59 Resto de enfermedades del<br>aparato digestivo .....                           | 20,03  | -                    | -                   | -                   | -                     | -                     | -                     | -                     | -                     |

## 1.5. MORTALIDAD ESPECÍFICA POR EDAD Y CAUSAS DE LA LISTA REDUCIDA. TASAS POR 100.000 HABITANTES. MUJERES (Continuación).

| CAUSA   | De 35 a 39 años | De 40 a 44 años | De 45 a 49 años | De 50 a 54 años | De 55 a 59 años | De 60 a 64 años | De 65 a 69 años | De 70 a 74 años | De 75 y más años |
|---|-----------------|-----------------|-----------------|-----------------|-----------------|-----------------|-----------------|-----------------|------------------|
| 32 Otros tumores del tejido linfático y órganos hematopoyéticos .....       | -               | 3,17            | -               | 7,67            | 11,65           | 13,69           | 14,95           | 61,88           | 37,55            |
| 33 Tumores benignos .....   | -               | -               | 3,82            | -               | -               | -               | -               | -               | 3,13             |
| 34 Carcinoma in situ .....  | -               | -               | -               | -               | -               | -               | -               | -               | -                |
| 35 Tumores de evolución incierta y de naturaleza no especificada .....      | -               | -               | 3,82            | 3,84            | 7,77            | 3,42            | 7,47            | 11,25           | 43,81            |
| 36 Diabetes .....   | 3,06            | -               | 3,82            | 7,67            | 3,88            | 41,07           | 59,78           | 157,52          | 325,42           |
| 37 Otras enfermedades de las glándulas endocrinas .....                     | -               | 3,17            | -               | 3,84            | 7,77            | 3,42            | 3,74            | 11,25           | 46,94            |
| 38 Trastornos de la inmunidad (SIDA) .....                                  | -               | -               | 3,82            | -               | -               | -               | -               | -               | -                |
| 39 Serología o cultivo ⊕ para el VIH .....                                  | -               | -               | -               | -               | -               | -               | -               | -               | -                |
| 40 Anemias.....   | -               | -               | -               | -               | -               | 3,42            | -               | 5,63            | 37,55            |
| 41 Otras enfermedades de la sangre y de los órganos hematopoyéticos .....   | -               | -               | -               | -               | -               | -               | -               | -               | 12,52            |
| 42 Psicosis alcohólica .....  | -               | -               | -               | -               | -               | -               | -               | -               | -                |
| 43 Otros trastornos mentales .....  | -               | -               | -               | -               | -               | 6,85            | 14,95           | 28,13           | 325,42           |
| 44 Enfermedades del sistema nervioso y de los órganos de los sentidos ..... | 3,06            | 3,17            | -               | 3,84            | 7,77            | 20,54           | 29,89           | 22,50           | 87,61            |
| 45 Enfermedades reumáticas crónicas del corazón .....                       | -               | 3,17            | 3,82            | -               | 3,88            | 6,85            | 3,74            | 61,88           | 31,29            |
| 46 Enfermedades hipertensivas .....   | -               | -               | -               | -               | 3,88            | 13,69           | 11,21           | 50,63           | 159,58           |
| 47 Enfermedades isquémicas del corazón .....                                | -               | -               | -               | 23,02           | 27,19           | 65,03           | 112,09          | 298,17          | 976,25           |
| 48 Otras enfermedades del corazón y de la circulación pulmonar .....        | 3,06            | -               | 3,82            | 11,51           | 31,07           | 13,69           | 82,20           | 219,41          | 1.279,76         |
| 49 Enfermedades del corazón mal definidas .....                             | -               | -               | -               | 3,84            | -               | 6,85            | 11,21           | 11,25           | 78,23            |
| 50 Enfermedades cerebro-vasculares .....                                    | 3,06            | 3,17            | 7,64            | 15,35           | 19,42           | 27,38           | 74,73           | 292,55          | 1.961,89         |
| 51 Arteriosclerosis .....   | -               | -               | -               | -               | -               | -               | -               | 11,25           | 234,68           |
| 52 Enfermedades vasos sanguíneos .....                                      | 3,06            | 3,17            | -               | -               | -               | -               | -               | 5,63            | 81,35            |
| 53 Infecciones respiratorias agudas incluida influenza.....                 | -               | -               | -               | -               | -               | -               | -               | 5,63            | 31,29            |
| 54 Neumonía .....   | -               | -               | -               | -               | -               | -               | 7,47            | 16,88           | 203,39           |
| 55 Bronquitis, enfisema, asma .....   | 3,06            | -               | -               | 3,84            | 11,65           | 10,27           | 33,63           | 84,39           | 356,71           |
| 56 Otras enfermedades del aparato respiratorio .....                        | -               | 3,17            | 3,82            | -               | 7,77            | 3,42            | 14,95           | 56,26           | 297,26           |
| 57 Gastritis, duodenitis, úlcus péptico.....                                | -               | -               | -               | -               | -               | -               | 3,74            | 16,88           | 34,42            |
| 58 Cirrosis y otras enfermedades crónicas del hígado .....                  | 6,11            | 9,51            | 7,64            | 3,84            | 19,42           | 17,11           | 22,42           | 33,76           | 50,06            |
| 59 Resto de enfermedades del aparato digestivo .....                        | 3,06            | 3,17            | -               | 3,84            | 11,65           | 17,11           | 26,15           | 67,51           | 244,06           |

## 1.5. MORTALIDAD ESPECÍFICA POR EDAD Y CAUSAS DE LA LISTA REDUCIDA. TASAS POR 100.000 HABITANTES. MUJERES (Continuación).

| CAUSA   | TOTAL | Menos<br>de 1<br>año | De 1<br>a 4<br>años | De 5<br>a 9<br>años | De 10<br>a 14<br>años | De 15<br>a 19<br>años | De 20<br>a 24<br>años | De 25<br>a 29<br>años | De 30<br>a 34<br>años |
|---|-------|----------------------|---------------------|---------------------|-----------------------|-----------------------|-----------------------|-----------------------|-----------------------|
| 60 Nefritis, síndrome nefrótico,<br>nefrosis .....  | 17,61 | -                    | -                   | -                   | -                     | -                     | -                     | -                     | -                     |
| 61 Resto de las enfermedades<br>del aparato urinario .....  | 3,89  | -                    | -                   | -                   | -                     | -                     | -                     | -                     | -                     |
| 62 Enfermedades de los<br>órganos genitales masculinos .....  | -     | -                    | -                   | -                   | -                     | -                     | -                     | -                     | -                     |
| 63 Enfermedades de los<br>órganos genitales femeninos .....   | 0,37  | -                    | -                   | -                   | -                     | -                     | -                     | -                     | -                     |
| 64 Complicaciones del embarazo, parto<br>y puerperio .....  | -     | -                    | -                   | -                   | -                     | -                     | -                     | -                     | -                     |
| 65 Enfermedades de piel y<br>tejido celular subcutáneo .....  | 2,04  | -                    | -                   | -                   | -                     | -                     | -                     | -                     | -                     |
| 66 Enfermedades del sistema<br>osteomuscular y tejido conjuntivo .....  | 6,30  | -                    | -                   | -                   | -                     | -                     | -                     | -                     | -                     |
| 67 Anomalías congénitas .....   | 4,08  | 158,28               | 16,08               | 2,89                | -                     | 4,22                  | -                     | -                     | -                     |
| 68 Causas perinatales .....   | 2,97  | 237,42               | -                   | -                   | -                     | -                     | -                     | 2,27                  | -                     |
| 69 Síntomas y estados morbosos mal<br>definidos .....   | 20,77 | 63,31                | -                   | -                   | -                     | -                     | -                     | -                     | -                     |
| 70 Accidentes de vehículo a motor. ....   | 5,19  | -                    | -                   | 2,89                | 2,21                  | 12,67                 | 12,70                 | -                     | -                     |
| 71 Caídas accidentales .....  | 3,34  | -                    | -                   | -                   | -                     | -                     | -                     | -                     | -                     |
| 72 Ahogamiento .....  | 0,19  | -                    | -                   | -                   | -                     | -                     | -                     | -                     | -                     |
| 73 Accidentes de tipo industrial .....  | -     | -                    | -                   | -                   | -                     | -                     | -                     | -                     | -                     |
| 74 Suicidio y autolesiones .....  | 2,60  | -                    | -                   | -                   | -                     | -                     | -                     | 4,54                  | 2,41                  |
| 75 Resto de causas externas .....   | 4,82  | -                    | 8,04                | 2,89                | -                     | 4,22                  | 6,35                  | 2,27                  | -                     |
| 76 Dependencia a las drogas. Abuso de las drogas.<br>Envenenamiento accidental por opiáceos,<br>cocaína ..... | -     | -                    | -                   | -                   | -                     | -                     | -                     | -                     | -                     |

## 1.5. MORTALIDAD ESPECÍFICA POR EDAD Y CAUSAS DE LA LISTA REDUCIDA. TASAS POR 100.000 HABITANTES. MUJERES (Continuación).

| CAUSA   | De 35<br>a 39<br>años | De 40<br>a 44<br>años | De 45<br>a 49<br>años | De 50<br>a 54<br>años | De 55<br>a 59<br>años | De 60<br>a 64<br>años | De 65<br>a 69<br>años | De 70<br>a 74<br>años | De 75<br>y más<br>años |
|---|-----------------------|-----------------------|-----------------------|-----------------------|-----------------------|-----------------------|-----------------------|-----------------------|------------------------|
| 60 Nefritis, síndrome nefrótico,<br>nefrosis .....  | -                     | -                     | -                     | -                     | 3,88                  | 17,11                 | 26,15                 | 67,51                 | 219,03                 |
| 61 Resto de las enfermedades<br>del aparato urinario .....  | -                     | -                     | -                     | -                     | 3,88                  | -                     | -                     | 11,25                 | 56,32                  |
| 62 Enfermedades de los<br>órganos genitales masculinos .....  | -                     | -                     | -                     | -                     | -                     | -                     | -                     | -                     | -                      |
| 63 Enfermedades de los<br>órganos genitales femeninos .....   | -                     | -                     | -                     | -                     | -                     | -                     | 3,74                  | -                     | 3,13                   |
| 64 Complicaciones del embarazo, parto<br>y puerperio .....  | -                     | -                     | -                     | -                     | -                     | -                     | -                     | -                     | -                      |
| 65 Enfermedades de piel y<br>tejido celular subcutáneo .....  | -                     | -                     | -                     | -                     | -                     | -                     | -                     | 5,63                  | 31,29                  |
| 66 Enfermedades del sistema<br>osteomuscular y tejido conjuntivo .....  | -                     | -                     | -                     | -                     | 7,77                  | 3,42                  | 3,74                  | 22,50                 | 81,35                  |
| 67 Anomalías congénitas .....   | 3,06                  | -                     | 3,82                  | 3,84                  | -                     | -                     | 3,74                  | 5,63                  | -                      |
| 68 Causas perinatales .....   | -                     | -                     | -                     | -                     | -                     | -                     | -                     | -                     | -                      |
| 69 Síntomas y estados morbosos mal<br>definidos .....   | -                     | 3,17                  | -                     | -                     | -                     | -                     | -                     | 16,88                 | 325,42                 |
| 70 Accidentes de vehículo a motor. ....   | 3,06                  | 6,34                  | 7,64                  | 3,84                  | 3,88                  | -                     | 11,21                 | 16,88                 | 3,13                   |
| 71 Caídas accidentales .....  | -                     | -                     | -                     | -                     | -                     | -                     | 7,47                  | 11,25                 | 43,81                  |
| 72 Ahogamiento .....  | -                     | -                     | -                     | -                     | -                     | -                     | -                     | -                     | 3,13                   |
| 73 Accidentes de tipo industrial .....  | -                     | -                     | -                     | -                     | -                     | -                     | -                     | -                     | -                      |
| 74 Suicidio y autolesiones .....  | -                     | 3,17                  | -                     | 7,67                  | 11,65                 | 6,85                  | 3,74                  | 5,63                  | 3,13                   |
| 75 Resto de causas externas .....   | 6,11                  | 6,34                  | -                     | -                     | 3,88                  | 6,85                  | 7,47                  | 5,63                  | 21,90                  |
| 76 Dependencia a las drogas. Abuso de las drogas.<br>Envenenamiento accidental por opiáceos,<br>cocaína ..... | -                     | -                     | -                     | -                     | -                     | -                     | -                     | -                     | -                      |

**I.6. MORTALIDAD ESPECÍFICA POR EDAD Y CAUSA DETALLADA (999 RÚBRICAS).  
TASAS POR 100.000 HABITANTES. TOTAL.**

| CAUSA  | TOTAL  | Menos de 1 año | De 1 a 4 años | De 5 a 9 años | De 10 a 14 años | De 15 a 19 años | De 20 a 24 años | De 25 a 29 años | De 30 a 34 años |
|--|--------|----------------|---------------|---------------|-----------------|-----------------|-----------------|-----------------|-----------------|
| TOTAL.....   | 779,90 | 549,66         | 36,91         | 11,31         | 16,02           | 54,87           | 60,48           | 78,78           | 74,33           |
| 001 Cólera .....   | -      | -              | -             | -             | -               | -               | -               | -               | -               |
| 002 Fiebres tifoidea y paratifoidea .....  | -      | -              | -             | -             | -               | -               | -               | -               | -               |
| 003 Otras infecciones por Salmonella .....   | -      | -              | -             | -             | -               | -               | -               | -               | -               |
| 004 Shigelosis .....   | -      | -              | -             | -             | -               | -               | -               | -               | -               |
| 005 Otra intoxicación alimentaria (bacteriana) .....                                   | -      | -              | -             | -             | -               | -               | -               | -               | -               |
| 006 Amebiasis .....  | -      | -              | -             | -             | -               | -               | -               | -               | -               |
| 007 Otras enfermedades intestinales debidas a protozoarios .....                       | -      | -              | -             | -             | -               | -               | -               | -               | -               |
| 008 Infecciones intestinales debidas a otros organismos .....                          | -      | -              | -             | -             | -               | -               | -               | -               | -               |
| 009 Infección intestinal mal definida .....  | 0,19   | -              | -             | -             | -               | -               | -               | -               | -               |
| 010 Infección tuberculosa primaria .....   | 0,09   | -              | -             | -             | -               | -               | -               | -               | -               |
| 011 Tuberculosis pulmonar .....  | 1,60   | -              | -             | -             | -               | -               | -               | -               | -               |
| 012 Otras tuberculosis del aparato respiratorio .....                                  | -      | -              | -             | -             | -               | -               | -               | -               | -               |
| 013 Tuberculosis de las meninges y del sistema nervioso central .....                  | -      | -              | -             | -             | -               | -               | -               | -               | -               |
| 014 Tuberculosis de los intestinos, del peritoneo y de los ganglios mesentéricos ..... | -      | -              | -             | -             | -               | -               | -               | -               | -               |
| 015 Tuberculosis de los huesos y de las articulaciones .....                           | -      | -              | -             | -             | -               | -               | -               | -               | -               |
| 016 Tuberculosis del aparato genitourinario .....                                      | -      | -              | -             | -             | -               | -               | -               | -               | -               |
| 017 Tuberculosis de otros órganos .....  | -      | -              | -             | -             | -               | -               | -               | -               | -               |
| 018 Tuberculosis miliar .....  | -      | -              | -             | -             | -               | -               | -               | -               | -               |
| 020 Peste .....  | -      | -              | -             | -             | -               | -               | -               | -               | -               |
| 021 Tularemia.....   | -      | -              | -             | -             | -               | -               | -               | -               | -               |
| 022 Carbunco.....  | -      | -              | -             | -             | -               | -               | -               | -               | -               |
| 023 Brucelosis .....   | -      | -              | -             | -             | -               | -               | -               | -               | -               |
| 024 Muermo .....   | -      | -              | -             | -             | -               | -               | -               | -               | -               |
| 025 Melioidosis .....  | -      | -              | -             | -             | -               | -               | -               | -               | -               |
| 026 Fiebre por mordedura de rata .....   | -      | -              | -             | -             | -               | -               | -               | -               | -               |
| 027 Otras zoonosis bacterianas .....   | -      | -              | -             | -             | -               | -               | -               | -               | -               |
| 030 Lepra .....  | -      | -              | -             | -             | -               | -               | -               | -               | -               |
| 031 Enfermedades debidas a otras microbacterias .....                                  | -      | -              | -             | -             | -               | -               | -               | -               | -               |
| 032 Difteria .....   | -      | -              | -             | -             | -               | -               | -               | -               | -               |
| 033 Tos ferina .....   | -      | -              | -             | -             | -               | -               | -               | -               | -               |
| 034 Angina estreptocócica y escarlatina .....  | -      | -              | -             | -             | -               | -               | -               | -               | -               |
| 035 Erisipela .....  | -      | -              | -             | -             | -               | -               | -               | -               | -               |
| 036 Infecciones meningocócicas .....   | 0,19   | 7,63           | 1,94          | -             | -               | -               | -               | -               | -               |
| 037 Tétanos.....   | 0,09   | -              | -             | -             | -               | -               | -               | -               | -               |





## 1.6. MORTALIDAD ESPECÍFICA POR EDAD Y CAUSA DETALLADA (999 RÚBRICAS). TASAS POR 100.000 HABITANTES. TOTAL.

| CAUSA   | De 35<br>a 39<br>años | De 40<br>a 44<br>años | De 45<br>a 49<br>años | De 50<br>a 54<br>años | De 55<br>a 59<br>años | De 60<br>a 64<br>años | De 65<br>a 69<br>años | De 70<br>a 74<br>años | De 75<br>y más<br>años |
|---|-----------------------|-----------------------|-----------------------|-----------------------|-----------------------|-----------------------|-----------------------|-----------------------|------------------------|
| TOTAL.....  | 123,06                | 156,33                | 261,18                | 358,21                | 577,85                | 983,18                | 1.509,49              | 3.295,15              | 9.492,58               |
| 001 Cólera .....  | -                     | -                     | -                     | -                     | -                     | -                     | -                     | -                     | -                      |
| 002 Fiebres tifoidea y paratifoidea .....   | -                     | -                     | -                     | -                     | -                     | -                     | -                     | -                     | -                      |
| 003 Otras infecciones por Salmonella .....  | -                     | -                     | -                     | -                     | -                     | -                     | -                     | -                     | -                      |
| 004 Shigelosis .....  | -                     | -                     | -                     | -                     | -                     | -                     | -                     | -                     | -                      |
| 005 Otra intoxicación alimentaria (bacteriana) .....                                      | -                     | -                     | -                     | -                     | -                     | -                     | -                     | -                     | -                      |
| 006 Amebiasis .....   | -                     | -                     | -                     | -                     | -                     | -                     | -                     | -                     | -                      |
| 007 Otras enfermedades intestinales debidas a<br>protozoarios .....                       | -                     | -                     | -                     | -                     | -                     | -                     | -                     | -                     | -                      |
| 008 Infecciones intestinales debidas a otros<br>organismos .....                          | -                     | -                     | -                     | -                     | -                     | -                     | -                     | -                     | -                      |
| 009 Infección intestinal mal definida .....   | -                     | -                     | -                     | -                     | -                     | -                     | -                     | -                     | 3,96                   |
| 010 Infección tuberculosa primaria .....  | -                     | -                     | -                     | -                     | -                     | -                     | -                     | -                     | 1,98                   |
| 011 Tuberculosis pulmonar .....   | 1,54                  | -                     | 5,80                  | 4,00                  | 1,90                  | -                     | -                     | 9,63                  | 13,87                  |
| 012 Otras tuberculosis del aparato respiratorio .....                                     | -                     | -                     | -                     | -                     | -                     | -                     | -                     | -                     | -                      |
| 013 Tuberculosis de las meninges y del sistema<br>nervioso central .....                  | -                     | -                     | -                     | -                     | -                     | -                     | -                     | -                     | -                      |
| 014 Tuberculosis de los intestinos, del peritoneo<br>y de los ganglios mesentéricos ..... | -                     | -                     | -                     | -                     | -                     | -                     | -                     | -                     | -                      |
| 015 Tuberculosis de los huesos y de las<br>articulaciones .....                           | -                     | -                     | -                     | -                     | -                     | -                     | -                     | -                     | -                      |
| 016 Tuberculosis del aparato genitourinario .....   | -                     | -                     | -                     | -                     | -                     | -                     | -                     | -                     | -                      |
| 017 Tuberculosis de otros órganos .....   | -                     | -                     | -                     | -                     | -                     | -                     | -                     | -                     | -                      |
| 018 Tuberculosis miliar .....   | -                     | -                     | -                     | -                     | -                     | -                     | -                     | -                     | -                      |
| 020 Peste .....   | -                     | -                     | -                     | -                     | -                     | -                     | -                     | -                     | -                      |
| 021 Tularemia.....  | -                     | -                     | -                     | -                     | -                     | -                     | -                     | -                     | -                      |
| 022 Carbunco.....   | -                     | -                     | -                     | -                     | -                     | -                     | -                     | -                     | -                      |
| 023 Brucelosis .....  | -                     | -                     | -                     | -                     | -                     | -                     | -                     | -                     | -                      |
| 024 Muermo .....  | -                     | -                     | -                     | -                     | -                     | -                     | -                     | -                     | -                      |
| 025 Melioidosis .....   | -                     | -                     | -                     | -                     | -                     | -                     | -                     | -                     | -                      |
| 026 Fiebre por mordedura de rata .....  | -                     | -                     | -                     | -                     | -                     | -                     | -                     | -                     | -                      |
| 027 Otras zoonosis bacterianas .....  | -                     | -                     | -                     | -                     | -                     | -                     | -                     | -                     | -                      |
| 030 Lepra .....   | -                     | -                     | -                     | -                     | -                     | -                     | -                     | -                     | -                      |
| 031 Enfermedades debidas a otras<br>microbacterias .....                                  | -                     | -                     | -                     | -                     | -                     | -                     | -                     | -                     | -                      |
| 032 Difteria .....  | -                     | -                     | -                     | -                     | -                     | -                     | -                     | -                     | -                      |
| 033 Tos ferina .....  | -                     | -                     | -                     | -                     | -                     | -                     | -                     | -                     | -                      |
| 034 Angina estreptocócica y escarlatina .....   | -                     | -                     | -                     | -                     | -                     | -                     | -                     | -                     | -                      |
| 035 Erisipela .....   | -                     | -                     | -                     | -                     | -                     | -                     | -                     | -                     | -                      |
| 036 Infecciones meningocócicas .....  | -                     | -                     | -                     | -                     | -                     | -                     | -                     | -                     | -                      |
| 037 Tétanos.....  | -                     | -                     | -                     | -                     | -                     | -                     | -                     | 3,21                  | -                      |

**I.6. MORTALIDAD ESPECÍFICA POR EDAD Y CAUSA DETALLADA (999 RÚBRICAS).  
TASAS POR 100.000 HABITANTES. TOTAL (Continuación).**

| CAUSA   | TOTAL | Menos de 1 año | De 1 a 4 años | De 5 a 9 años | De 10 a 14 años | De 15 a 19 años | De 20 a 24 años | De 25 a 29 años | De 30 a 34 años |
|---|-------|----------------|---------------|---------------|-----------------|-----------------|-----------------|-----------------|-----------------|
| 038 Septicemia .....  | 3,96  | 7,63           | -             | -             | -               | -               | -               | -               | -               |
| 039 Actinomicosis .....   | -     | -              | -             | -             | -               | -               | -               | -               | -               |
| 040 Otras enfermedades bacterianas .....  | 0,28  | -              | -             | -             | -               | -               | -               | -               | -               |
| 041 Infecciones bacterianas en afecciones clasificadas en otra parte y de sitios no especificados ..... | -     | -              | -             | -             | -               | -               | -               | -               | -               |
| 045 Poliomieltis aguda .....  | -     | -              | -             | -             | -               | -               | -               | -               | -               |
| 046 Infección del sistema nervioso central por virus lento .....  | 0,19  | -              | -             | -             | -               | -               | -               | -               | -               |
| 047 Meningitis debida a enterovirus .....   | -     | -              | -             | -             | -               | -               | -               | -               | -               |
| 048 Otras enfermedades del sistema nervioso central debidas a enterovirus .....                         | -     | -              | -             | -             | -               | -               | -               | -               | -               |
| 049 Otras enfermedades víricas del sistema nervioso central no transmitidas por artrópodos ..           | -     | -              | -             | -             | -               | -               | -               | -               | -               |
| 050 Viruela .....   | -     | -              | -             | -             | -               | -               | -               | -               | -               |
| 051 Vacuna y paravacuna .....   | -     | -              | -             | -             | -               | -               | -               | -               | -               |
| 052 Varicela.....   | -     | -              | -             | -             | -               | -               | -               | -               | -               |
| 053 Herpes zoster .....   | -     | -              | -             | -             | -               | -               | -               | -               | -               |
| 054 Herpes simple .....   | -     | -              | -             | -             | -               | -               | -               | -               | -               |
| 055 Sarampión .....   | 0,09  | -              | -             | -             | -               | 1,04            | -               | -               | -               |
| 056 Rubeola .....   | -     | -              | -             | -             | -               | -               | -               | -               | -               |
| 057 Otros exantemas víricos. ....   | -     | -              | -             | -             | -               | -               | -               | -               | -               |
| 060 Fiebre amarilla .....   | -     | -              | -             | -             | -               | -               | -               | -               | -               |
| 061 Dengue.....   | -     | -              | -             | -             | -               | -               | -               | -               | -               |
| 062 Encefalitis víricas transmitidas por mosquitos .....  | -     | -              | -             | -             | -               | -               | -               | -               | -               |
| 063 Encefalitis víricas transmitidas por garrapatas ....  | -     | -              | -             | -             | -               | -               | -               | -               | -               |
| 064 Encefalitis víricas transmitidas por otros artrópodos y por los no especificados .....              | -     | -              | -             | -             | -               | -               | -               | -               | -               |
| 065 Fiebres hemorrágicas transmitidas por artrópodos .....  | -     | -              | -             | -             | -               | -               | -               | -               | -               |
| 066 Otras enfermedades víricas transmitidas por artrópodos .....  | -     | -              | -             | -             | -               | -               | -               | -               | -               |
| 070 Hepatitis vírica .....  | 0,75  | -              | -             | -             | -               | 1,04            | -               | -               | -               |
| 071 Rabia .....   | -     | -              | -             | -             | -               | -               | -               | -               | -               |
| 072 Fiebre urliana .....  | -     | -              | -             | -             | -               | -               | -               | -               | -               |
| 073 Ornitosis .....   | -     | -              | -             | -             | -               | -               | -               | -               | -               |
| 074 Enfermedades específicas debidas a virus Coxsackie .....  | -     | -              | -             | -             | -               | -               | -               | -               | -               |
| 075 Mononucleosis infecciosa .....  | -     | -              | -             | -             | -               | -               | -               | -               | -               |
| 076 Tracoma .....   | -     | -              | -             | -             | -               | -               | -               | -               | -               |

## 1.6. MORTALIDAD ESPECÍFICA POR EDAD Y CAUSA DETALLADA (999 RÚBRICAS). TASAS POR 100.000 HABITANTES. TOTAL (Continuación).

| CAUSA   | De 35<br>a 39<br>años | De 40<br>a 44<br>años | De 45<br>a 49<br>años | De 50<br>a 54<br>años | De 55<br>a 59<br>años | De 60<br>a 64<br>años | De 65<br>a 69<br>años | De 70<br>a 74<br>años | De 75<br>y más<br>años |
|---|-----------------------|-----------------------|-----------------------|-----------------------|-----------------------|-----------------------|-----------------------|-----------------------|------------------------|
| 038 Septicemia .....  | 1,54                  | 1,61                  | 1,93                  | -                     | 5,70                  | 9,00                  | 7,90                  | 9,63                  | 45,57                  |
| 039 Actinomicosis .....   | -                     | -                     | -                     | -                     | -                     | -                     | -                     | -                     | -                      |
| 040 Otras enfermedades bacterianas .....  | -                     | -                     | -                     | -                     | -                     | -                     | -                     | -                     | 5,94                   |
| 041 Infecciones bacterianas en afecciones<br>clasificadas en otra parte y de sitios no<br>especificados ..... | -                     | -                     | -                     | -                     | -                     | -                     | -                     | -                     | -                      |
| 045 Poliometitis aguda .....  | -                     | -                     | -                     | -                     | -                     | -                     | -                     | -                     | -                      |
| 046 Infección del sistema nervioso central por virus<br>lento .....   | -                     | -                     | 1,93                  | 2,00                  | -                     | -                     | -                     | -                     | -                      |
| 047 Meningitis debida a enterovirus .....   | -                     | -                     | -                     | -                     | -                     | -                     | -                     | -                     | -                      |
| 048 Otras enfermedades del sistema nervioso<br>central debidas a enterovirus .....                            | -                     | -                     | -                     | -                     | -                     | -                     | -                     | -                     | -                      |
| 049 Otras enfermedades víricas del sistema<br>nervioso central no transmitidas por artrópodos ..              | -                     | -                     | -                     | -                     | -                     | -                     | -                     | -                     | -                      |
| 050 Viruela .....   | -                     | -                     | -                     | -                     | -                     | -                     | -                     | -                     | -                      |
| 051 Vacuna y paravacuna .....   | -                     | -                     | -                     | -                     | -                     | -                     | -                     | -                     | -                      |
| 052 Varicela .....  | -                     | -                     | -                     | -                     | -                     | -                     | -                     | -                     | -                      |
| 053 Herpes zoster .....   | -                     | -                     | -                     | -                     | -                     | -                     | -                     | -                     | -                      |
| 054 Herpes simple .....   | -                     | -                     | -                     | -                     | -                     | -                     | -                     | -                     | -                      |
| 055 Sarampión .....   | -                     | -                     | -                     | -                     | -                     | -                     | -                     | -                     | -                      |
| 056 Rubeola .....   | -                     | -                     | -                     | -                     | -                     | -                     | -                     | -                     | -                      |
| 057 Otros exantemas víricos. ....   | -                     | -                     | -                     | -                     | -                     | -                     | -                     | -                     | -                      |
| 060 Fiebre amarilla .....   | -                     | -                     | -                     | -                     | -                     | -                     | -                     | -                     | -                      |
| 061 Dengue .....  | -                     | -                     | -                     | -                     | -                     | -                     | -                     | -                     | -                      |
| 062 Encefalitis víricas transmitidas por mosquitos .....  | -                     | -                     | -                     | -                     | -                     | -                     | -                     | -                     | -                      |
| 063 Encefalitis víricas transmitidas por garrapatas .....   | -                     | -                     | -                     | -                     | -                     | -                     | -                     | -                     | -                      |
| 064 Encefalitis víricas transmitidas por otros<br>artrópodos y por los no especificados .....                 | -                     | -                     | -                     | -                     | -                     | -                     | -                     | -                     | -                      |
| 065 Fiebres hemorrágicas transmitidas por<br>artrópodos .....   | -                     | -                     | -                     | -                     | -                     | -                     | -                     | -                     | -                      |
| 066 Otras enfermedades víricas transmitidas por<br>artrópodos .....   | -                     | -                     | -                     | -                     | -                     | -                     | -                     | -                     | -                      |
| 070 Hepatitis vírica .....  | 1,54                  | -                     | -                     | -                     | 1,90                  | 5,40                  | -                     | -                     | 3,96                   |
| 071 Rabia .....   | -                     | -                     | -                     | -                     | -                     | -                     | -                     | -                     | -                      |
| 072 Fiebre urliana .....  | -                     | -                     | -                     | -                     | -                     | -                     | -                     | -                     | -                      |
| 073 Ornitosis .....   | -                     | -                     | -                     | -                     | -                     | -                     | -                     | -                     | -                      |
| 074 Enfermedades específicas debidas a virus<br>Coxsackie .....   | -                     | -                     | -                     | -                     | -                     | -                     | -                     | -                     | -                      |
| 075 Mononucleosis infecciosa .....  | -                     | -                     | -                     | -                     | -                     | -                     | -                     | -                     | -                      |
| 076 Tracoma .....   | -                     | -                     | -                     | -                     | -                     | -                     | -                     | -                     | -                      |

**I.6. MORTALIDAD ESPECÍFICA POR EDAD Y CAUSA DETALLADA (999 RÚBRICAS).  
TASAS POR 100.000 HABITANTES. TOTAL (Continuación).**

| CAUSA   | TOTAL | Menos de 1 año | De 1 a 4 años | De 5 a 9 años | De 10 a 14 años | De 15 a 19 años | De 20 a 24 años | De 25 a 29 años | De 30 a 34 años |
|---|-------|----------------|---------------|---------------|-----------------|-----------------|-----------------|-----------------|-----------------|
| 077 Otras enfermedades de la conjuntiva debidas a virus y Clamidias .....                         | -     | -              | -             | -             | -               | -               | -               | -               | -               |
| 078 Otras enfermedades debidas a virus y Clamidias .....  | -     | -              | -             | -             | -               | -               | -               | -               | -               |
| 079 Infecciones víricas en afecciones clasificadas en otra parte y de sitio no especificado ..... | -     | -              | -             | -             | -               | -               | -               | -               | -               |
| 080 Tífus [epidémico] transmitido por piojos .....  | -     | -              | -             | -             | -               | -               | -               | -               | -               |
| 081 Otros tífus .....   | -     | -              | -             | -             | -               | -               | -               | -               | -               |
| 082 Rickettsiosis transmitidas por garrapatas .....   | -     | -              | -             | -             | -               | -               | -               | -               | -               |
| 083 Otras rickettsiosis .....   | -     | -              | -             | -             | -               | -               | -               | -               | -               |
| 084 Paludismo.....  | -     | -              | -             | -             | -               | -               | -               | -               | -               |
| 085 Leishmaniasis .....   | -     | -              | -             | -             | -               | -               | -               | -               | -               |
| 086 Tripanosomiasis .....   | -     | -              | -             | -             | -               | -               | -               | -               | -               |
| 087 Fiebre recurrente .....   | -     | -              | -             | -             | -               | -               | -               | -               | -               |
| 088 Otras enfermedades transmitidas por artrópodos .....  | -     | -              | -             | -             | -               | -               | -               | -               | -               |
| 090 Sífilis congénita .....   | -     | -              | -             | -             | -               | -               | -               | -               | -               |
| 090 Sífilis precoz sintomática .....  | -     | -              | -             | -             | -               | -               | -               | -               | -               |
| 092 Sífilis precoz latente .....  | -     | -              | -             | -             | -               | -               | -               | -               | -               |
| 093 Sífilis cardiovascular .....  | -     | -              | -             | -             | -               | -               | -               | -               | -               |
| 094 Neurosífilis .....  | -     | -              | -             | -             | -               | -               | -               | -               | -               |
| 095 Otras formas de sífilis tardía, con síntomas .....  | -     | -              | -             | -             | -               | -               | -               | -               | -               |
| 096 Sífilis tardía latente .....  | -     | -              | -             | -             | -               | -               | -               | -               | -               |
| 097 Otras sífilis y las no especificadas .....  | -     | -              | -             | -             | -               | -               | -               | -               | -               |
| 098 Infecciones gonocócicas .....   | -     | -              | -             | -             | -               | -               | -               | -               | -               |
| 099 Otras enfermedades venéreas .....   | -     | -              | -             | -             | -               | -               | -               | -               | -               |
| 100 Leptospirosis .....   | -     | -              | -             | -             | -               | -               | -               | -               | -               |
| 101 Angina de Vincent .....   | -     | -              | -             | -             | -               | -               | -               | -               | -               |
| 102 Frambesia.....  | -     | -              | -             | -             | -               | -               | -               | -               | -               |
| 103 Pinta .....   | -     | -              | -             | -             | -               | -               | -               | -               | -               |
| 104 Otras infecciones causadas por espiroquetas .....   | -     | -              | -             | -             | -               | -               | -               | -               | -               |
| 110 Dermatofitosis .....  | -     | -              | -             | -             | -               | -               | -               | -               | -               |
| 111 Otras dermatomicosis y las no especificadas .....   | -     | -              | -             | -             | -               | -               | -               | -               | -               |
| 112 Candidiasis .....   | -     | -              | -             | -             | -               | -               | -               | -               | -               |
| 114 Coccidioidomicosis .....  | -     | -              | -             | -             | -               | -               | -               | -               | -               |
| 115 Histoplasmosis .....  | -     | -              | -             | -             | -               | -               | -               | -               | -               |
| 116 Infección blastomicósica .....  | -     | -              | -             | -             | -               | -               | -               | -               | -               |
| 117 Otras micosis .....   | -     | -              | -             | -             | -               | -               | -               | -               | -               |
| 118 Micosis por patógenos facultativos .....  | -     | -              | -             | -             | -               | -               | -               | -               | -               |



## I.6. MORTALIDAD ESPECÍFICA POR EDAD Y CAUSA DETALLADA (999 RÚBRICAS). TASAS POR 100.000 HABITANTES. TOTAL (Continuación).

| CAUSA   | De 35<br>a 39<br>años | De 40<br>a 44<br>años | De 45<br>a 49<br>años | De 50<br>a 54<br>años | De 55<br>a 59<br>años | De 60<br>a 64<br>años | De 65<br>a 69<br>años | De 70<br>a 74<br>años | De 75<br>y más<br>años |
|---|-----------------------|-----------------------|-----------------------|-----------------------|-----------------------|-----------------------|-----------------------|-----------------------|------------------------|
| 077 Otras enfermedades de la conjuntiva debidas a virus y Clamidias .....                         | -                     | -                     | -                     | -                     | -                     | -                     | -                     | -                     | -                      |
| 078 Otras enfermedades debidas a virus y Clamidias .....  | -                     | -                     | -                     | -                     | -                     | -                     | -                     | -                     | -                      |
| 079 Infecciones víricas en afecciones clasificadas en otra parte y de sitio no especificado ..... | -                     | -                     | -                     | -                     | -                     | -                     | -                     | -                     | -                      |
| 080 Tifus [epidémico] transmitido por piojos .....  | -                     | -                     | -                     | -                     | -                     | -                     | -                     | -                     | -                      |
| 081 Otros tifus .....   | -                     | -                     | -                     | -                     | -                     | -                     | -                     | -                     | -                      |
| 082 Rickettsiosis transmitidas por garrapatas .....   | -                     | -                     | -                     | -                     | -                     | -                     | -                     | -                     | -                      |
| 083 Otras rickettsiosis .....   | -                     | -                     | -                     | -                     | -                     | -                     | -                     | -                     | -                      |
| 084 Paludismo.....  | -                     | -                     | -                     | -                     | -                     | -                     | -                     | -                     | -                      |
| 085 Leishmaniasis .....   | -                     | -                     | -                     | -                     | -                     | -                     | -                     | -                     | -                      |
| 086 Tripanosomiasis .....   | -                     | -                     | -                     | -                     | -                     | -                     | -                     | -                     | -                      |
| 087 Fiebre recurrente .....   | -                     | -                     | -                     | -                     | -                     | -                     | -                     | -                     | -                      |
| 088 Otras enfermedades transmitidas por artrópodos .....  | -                     | -                     | -                     | -                     | -                     | -                     | -                     | -                     | -                      |
| 090 Sífilis congénita .....   | -                     | -                     | -                     | -                     | -                     | -                     | -                     | -                     | -                      |
| 090 Sífilis precoz sintomática .....  | -                     | -                     | -                     | -                     | -                     | -                     | -                     | -                     | -                      |
| 092 Sífilis precoz latente .....  | -                     | -                     | -                     | -                     | -                     | -                     | -                     | -                     | -                      |
| 093 Sífilis cardiovascular .....  | -                     | -                     | -                     | -                     | -                     | -                     | -                     | -                     | -                      |
| 094 Neurosífilis .....  | -                     | -                     | -                     | -                     | -                     | -                     | -                     | -                     | -                      |
| 095 Otras formas de sífilis tardía, con síntomas .....  | -                     | -                     | -                     | -                     | -                     | -                     | -                     | -                     | -                      |
| 096 Sífilis tardía latente .....  | -                     | -                     | -                     | -                     | -                     | -                     | -                     | -                     | -                      |
| 097 Otras sífilis y las no especificadas .....  | -                     | -                     | -                     | -                     | -                     | -                     | -                     | -                     | -                      |
| 098 Infecciones gonocócicas .....   | -                     | -                     | -                     | -                     | -                     | -                     | -                     | -                     | -                      |
| 099 Otras enfermedades venéreas .....   | -                     | -                     | -                     | -                     | -                     | -                     | -                     | -                     | -                      |
| 100 Leptospirosis .....   | -                     | -                     | -                     | -                     | -                     | -                     | -                     | -                     | -                      |
| 101 Angina de Vincent .....   | -                     | -                     | -                     | -                     | -                     | -                     | -                     | -                     | -                      |
| 102 Frambesia.....  | -                     | -                     | -                     | -                     | -                     | -                     | -                     | -                     | -                      |
| 103 Pinta .....   | -                     | -                     | -                     | -                     | -                     | -                     | -                     | -                     | -                      |
| 104 Otras infecciones causadas por espiroquetas .....   | -                     | -                     | -                     | -                     | -                     | -                     | -                     | -                     | -                      |
| 110 Dermatofitosis .....  | -                     | -                     | -                     | -                     | -                     | -                     | -                     | -                     | -                      |
| 111 Otras dermatomicosis y las no especificadas .....   | -                     | -                     | -                     | -                     | -                     | -                     | -                     | -                     | -                      |
| 112 Candidiasis .....   | -                     | -                     | -                     | -                     | -                     | -                     | -                     | -                     | -                      |
| 114 Coccidioidomicosis .....  | -                     | -                     | -                     | -                     | -                     | -                     | -                     | -                     | -                      |
| 115 Histoplasmosis .....  | -                     | -                     | -                     | -                     | -                     | -                     | -                     | -                     | -                      |
| 116 Infección blastomicósica .....  | -                     | -                     | -                     | -                     | -                     | -                     | -                     | -                     | -                      |
| 117 Otras micosis .....   | -                     | -                     | -                     | -                     | -                     | -                     | -                     | -                     | -                      |
| 118 Micosis por patógenos facultativos .....  | -                     | -                     | -                     | -                     | -                     | -                     | -                     | -                     | -                      |

**1.6. MORTALIDAD ESPECÍFICA POR EDAD Y CAUSA DETALLADA (999 RÚBRICAS).  
TASAS POR 100.000 HABITANTES. TOTAL (Continuación).**

| CAUSA   | TOTAL | Menos de 1 año | De 1 a 4 años | De 5 a 9 años | De 10 a 14 años | De 15 a 19 años | De 20 a 24 años | De 25 a 29 años | De 30 a 34 años |
|---|-------|----------------|---------------|---------------|-----------------|-----------------|-----------------|-----------------|-----------------|
| 120 Esquistosomiasis [bilharziasis] .....   | -     | -              | -             | -             | -               | -               | -               | -               | -               |
| 121 Otras infestaciones por trematodos .....  | -     | -              | -             | -             | -               | -               | -               | -               | -               |
| 122 Equinococosis .....   | -     | -              | -             | -             | -               | -               | -               | -               | -               |
| 123 Otras infestaciones por cestodos .....  | -     | -              | -             | -             | -               | -               | -               | -               | -               |
| 124 Triquinosis .....   | -     | -              | -             | -             | -               | -               | -               | -               | -               |
| 125 Filariasis y dracontiasis .....   | -     | -              | -             | -             | -               | -               | -               | -               | -               |
| 126 Anquilostomiasis y mecaturiasis .....   | -     | -              | -             | -             | -               | -               | -               | -               | -               |
| 127 Otras helmintiasis intestinales .....   | -     | -              | -             | -             | -               | -               | -               | -               | -               |
| 128 Otras helmintiasis y las no especificadas .....   | -     | -              | -             | -             | -               | -               | -               | -               | -               |
| 129 Parasitosis intestinal, sin otra especificación .....   | -     | -              | -             | -             | -               | -               | -               | -               | -               |
| 130 Toxoplasmosis .....   | -     | -              | -             | -             | -               | -               | -               | -               | -               |
| 131 Tricomoniasis .....   | -     | -              | -             | -             | -               | -               | -               | -               | -               |
| 132 Pediculosis e infestación por Phthirus .....  | -     | -              | -             | -             | -               | -               | -               | -               | -               |
| 133 Acariasis .....   | -     | -              | -             | -             | -               | -               | -               | -               | -               |
| 134 Otras infestaciones .....   | -     | -              | -             | -             | -               | -               | -               | -               | -               |
| 135 Sarcoidosis .....   | -     | -              | -             | -             | -               | -               | -               | -               | -               |
| 136 Otras enfermedades infecciosas y parasitarias y las no especificadas .....                              | 0,28  | -              | -             | -             | -               | -               | 1,04            | -               | -               |
| 137 Efectos tardíos de la tuberculosis .....  | -     | -              | -             | -             | -               | -               | -               | -               | -               |
| 138 Efectos tardíos de la poliomeilitis aguda .....   | -     | -              | -             | -             | -               | -               | -               | -               | -               |
| 139 Efectos tardíos de otras enfermedades infecciosas y parasitarias .....                                  | -     | -              | -             | -             | -               | -               | -               | -               | -               |
| 140 Tumor maligno del labio .....   | 0,28  | -              | -             | -             | -               | -               | -               | -               | -               |
| 141 Tumor maligno de la lengua .....  | 1,41  | -              | -             | -             | -               | -               | -               | -               | 1,22            |
| 142 Tumor maligno de las glándulas salivares mayores .....  | 0,28  | -              | -             | -             | -               | -               | -               | -               | -               |
| 143 Tumor maligno de la encía .....   | -     | -              | -             | -             | -               | -               | -               | -               | -               |
| 144 Tumor maligno del suelo de la boca .....  | 0,28  | -              | -             | -             | -               | -               | -               | -               | -               |
| 145 Tumor maligno de otras partes y de las no especificadas de la boca .....                                | 0,09  | -              | -             | -             | -               | -               | -               | -               | -               |
| 146 Tumor maligno de la bucofaringe .....   | 0,28  | -              | -             | -             | -               | -               | -               | -               | -               |
| 147 Tumor maligno de la nasofaringe .....   | 0,94  | -              | -             | -             | -               | -               | -               | -               | -               |
| 148 Tumor maligno de la laringofaringe .....  | 0,28  | -              | -             | -             | -               | -               | -               | -               | -               |
| 149 Tumor maligno de otros sitios y de los mal definidos de los labios, la cavidad bucal y la faringe ..... | 0,47  | -              | -             | -             | -               | -               | 1,04            | -               | -               |
| 150 Tumor maligno del esófago .....   | 3,49  | -              | -             | -             | -               | -               | -               | -               | -               |
| 151 Tumor maligno del estómago .....  | 10,46 | -              | -             | -             | -               | -               | -               | 1,13            | 1,22            |
| 152 Tumor maligno del intestino delgado .....   | 0,09  | -              | -             | -             | -               | -               | -               | -               | -               |
| 153 Tumor maligno de colon .....  | 12,91 | -              | -             | -             | -               | -               | -               | -               | -               |





## 1.6. MORTALIDAD ESPECÍFICA POR EDAD Y CAUSA DETALLADA (999 RÚBRICAS). TASAS POR 100.000 HABITANTES. TOTAL (Continuación).

| CAUSA  | De 35<br>a 39<br>años | De 40<br>a 44<br>años | De 45<br>a 49<br>años | De 50<br>a 54<br>años | De 55<br>a 59<br>años | De 60<br>a 64<br>años | De 65<br>a 69<br>años | De 70<br>a 74<br>años | De 75<br>y más<br>años |
|--|-----------------------|-----------------------|-----------------------|-----------------------|-----------------------|-----------------------|-----------------------|-----------------------|------------------------|
| 120 Esquistosomiasis [bilharziasis] .....  | -                     | -                     | -                     | -                     | -                     | -                     | -                     | -                     | -                      |
| 121 Otras infestaciones por trematodos .....   | -                     | -                     | -                     | -                     | -                     | -                     | -                     | -                     | -                      |
| 122 Equinococosis .....  | -                     | -                     | -                     | -                     | -                     | -                     | -                     | -                     | -                      |
| 123 Otras infestaciones por cestodos .....   | -                     | -                     | -                     | -                     | -                     | -                     | -                     | -                     | -                      |
| 124 Triquinosis .....  | -                     | -                     | -                     | -                     | -                     | -                     | -                     | -                     | -                      |
| 125 Filariasis y dracontiasis .....  | -                     | -                     | -                     | -                     | -                     | -                     | -                     | -                     | -                      |
| 126 Anquilostomiasis y mecaturias .....  | -                     | -                     | -                     | -                     | -                     | -                     | -                     | -                     | -                      |
| 127 Otras helmintiasis intestinales .....  | -                     | -                     | -                     | -                     | -                     | -                     | -                     | -                     | -                      |
| 128 Otras helmintiasis y las no especificadas .....  | -                     | -                     | -                     | -                     | -                     | -                     | -                     | -                     | -                      |
| 129 Parasitosis intestinal, sin otra especificación .....  | -                     | -                     | -                     | -                     | -                     | -                     | -                     | -                     | -                      |
| 130 Toxoplasmosis .....  | -                     | -                     | -                     | -                     | -                     | -                     | -                     | -                     | -                      |
| 131 Tricomoniasis .....  | -                     | -                     | -                     | -                     | -                     | -                     | -                     | -                     | -                      |
| 132 Pediculosis e infestación por Phthirus .....   | -                     | -                     | -                     | -                     | -                     | -                     | -                     | -                     | -                      |
| 133 Acariasis .....  | -                     | -                     | -                     | -                     | -                     | -                     | -                     | -                     | -                      |
| 134 Otras infestaciones .....  | -                     | -                     | -                     | -                     | -                     | -                     | -                     | -                     | -                      |
| 135 Sarcoidosis .....  | -                     | -                     | -                     | -                     | -                     | -                     | -                     | -                     | -                      |
| 136 Otras enfermedades infecciosas y parasitarias<br>y las no especificadas .....                                | -                     | -                     | -                     | -                     | -                     | -                     | -                     | -                     | 3,96                   |
| 137 Efectos tardíos de la tuberculosis .....   | -                     | -                     | -                     | -                     | -                     | -                     | -                     | -                     | -                      |
| 138 Efectos tardíos de la poliomeilitis aguda .....  | -                     | -                     | -                     | -                     | -                     | -                     | -                     | -                     | -                      |
| 139 Efectos tardíos de otras enfermedades<br>infecciosas y parasitarias .....                                    | -                     | -                     | -                     | -                     | -                     | -                     | -                     | -                     | -                      |
| 140 Tumor maligno del labio.....   | -                     | -                     | -                     | -                     | -                     | -                     | -                     | -                     | 5,94                   |
| 141 Tumor maligno de la lengua.....  | 1,54                  | -                     | 1,93                  | -                     | -                     | 1,80                  | 1,98                  | 9,63                  | 13,87                  |
| 142 Tumor maligno de las glándulas salivares<br>mayores .....  | -                     | -                     | -                     | 2,00                  | 1,90                  | 1,80                  | -                     | -                     | -                      |
| 143 Tumor maligno de la encía .....  | -                     | -                     | -                     | -                     | -                     | -                     | -                     | -                     | -                      |
| 144 Tumor maligno del suelo de la boca .....   | -                     | -                     | -                     | 2,00                  | 1,90                  | -                     | -                     | 3,21                  | -                      |
| 145 Tumor maligno de otras partes y de las no<br>especificadas de la boca .....                                  | -                     | -                     | -                     | -                     | -                     | -                     | -                     | 3,21                  | -                      |
| 146 Tumor maligno de la bucofaringe .....  | -                     | 1,61                  | -                     | -                     | -                     | -                     | -                     | 3,21                  | 1,98                   |
| 147 Tumor maligno de la nasofaringe .....  | -                     | -                     | 5,80                  | 2,00                  | 3,80                  | 1,80                  | 1,98                  | 3,21                  | 1,98                   |
| 148 Tumor maligno de la laringofaringe .....   | -                     | -                     | -                     | -                     | 1,90                  | 1,80                  | 1,98                  | -                     | -                      |
| 149 Tumor maligno de otros sitios y de los mal<br>definidos de los labios, la cavidad bucal y la<br>faringe..... | -                     | -                     | -                     | -                     | -                     | 5,40                  | 1,98                  | -                     | -                      |
| 150 Tumor maligno del esófago .....  | -                     | -                     | 3,87                  | 6,00                  | 7,60                  | 10,80                 | 17,78                 | 12,83                 | 17,83                  |
| 151 Tumor maligno del estómago.....  | -                     | 3,22                  | 1,93                  | 8,00                  | 9,50                  | 28,81                 | 29,64                 | 67,38                 | 89,16                  |
| 152 Tumor maligno del intestino delgado .....  | -                     | -                     | 1,93                  | -                     | -                     | -                     | -                     | -                     | -                      |
| 153 Tumor maligno de colon .....   | 1,54                  | 1,61                  | 7,74                  | 8,00                  | 17,11                 | 18,01                 | 47,42                 | 80,21                 | 116,90                 |

**I.6. MORTALIDAD ESPECÍFICA POR EDAD Y CAUSA DETALLADA (999 RÚBRICAS).  
TASAS POR 100.000 HABITANTES. TOTAL (Continuación).**

| CAUSA   | TOTAL | Menos de 1 año | De 1 a 4 años | De 5 a 9 años | De 10 a 14 años | De 15 a 19 años | De 20 a 24 años | De 25 a 29 años | De 30 a 34 años |
|---|-------|----------------|---------------|---------------|-----------------|-----------------|-----------------|-----------------|-----------------|
| 154 Tumor maligno del recto, de la porción rectosigmoide y del ano .....  | 5,46  | -              | -             | -             | -               | -               | -               | -               | -               |
| 155 Tumor maligno del hígado y de los conductos biliares intrahepáticos .....   | 7,35  | -              | -             | -             | -               | -               | 1,04            | -               | 1,22            |
| 156 Tumor maligno de la vesícula y de las vías biliares extrahepáticas .....  | 3,01  | -              | -             | -             | -               | -               | -               | -               | -               |
| 157 Tumor maligno del páncreas .....  | 6,78  | -              | -             | -             | -               | -               | -               | -               | -               |
| 158 Tumor maligno del peritoneo y del tejido retroperitoneal .....  | 0,38  | -              | -             | -             | -               | -               | -               | -               | -               |
| 159 Tumor maligno de otros sitios y de los mal definidos de los órganos digestivos y del peritoneo .....                | 2,92  | -              | -             | -             | -               | -               | -               | -               | -               |
| 160 Tumor maligno de las fosas nasales, del oído medio y de los senos paranasales .....                                 | 0,19  | -              | -             | -             | -               | -               | -               | -               | -               |
| 161 Tumor maligno de la laringe .....   | 6,22  | -              | -             | -             | -               | -               | -               | -               | -               |
| 162 Tumor maligno de la tráquea, de los bronquios y del pulmón .....  | 34,01 | -              | -             | -             | 1,07            | 1,04            | -               | -               | -               |
| 163 Tumor maligno de la pleura .....  | 0,19  | -              | -             | -             | -               | -               | -               | -               | -               |
| 164 Tumor maligno del timo, del corazón y del mediastino .....  | 0,19  | -              | -             | -             | -               | -               | -               | -               | -               |
| 165 Tumor maligno de otros sitios y de los mal definidos del aparato respiratorio y de los órganos intratorácicos ..... | 0,09  | -              | -             | -             | -               | -               | -               | -               | -               |
| 170 Tumor maligno de los huesos y de los cartílagos articulares .....   | 1,04  | -              | -             | -             | 1,07            | -               | 1,04            | 1,13            | -               |
| 171 Tumor maligno del tejido conjuntivo y de otros tejidos blandos .....  | 0,19  | -              | -             | -             | -               | 1,04            | -               | -               | 1,22            |
| 172 Melanoma maligno de la piel .....   | 1,04  | -              | -             | -             | -               | -               | 1,04            | 1,13            | -               |
| 173 Otro tumor maligno de la piel .....   | 2,07  | -              | -             | -             | -               | -               | -               | -               | -               |
| 174 Tumor maligno de la mama de la mujer .....  | 22,06 | -              | -             | -             | -               | -               | -               | 2,27            | -               |
| 175 Tumor maligno de la mama del hombre.....  | 0,38  | -              | -             | -             | -               | -               | -               | -               | -               |
| 179 Tumor maligno del útero, parte no especificada ..   | 3,89  | -              | -             | -             | -               | -               | -               | -               | -               |
| 180 Tumor maligno del cuello del útero .....  | 3,34  | -              | -             | -             | -               | -               | -               | -               | 2,41            |
| 181 Tumor maligno de la placenta .....  | -     | -              | -             | -             | -               | -               | -               | -               | -               |
| 182 Tumor maligno del cuerpo del útero .....  | 2,04  | -              | -             | -             | -               | -               | -               | -               | -               |
| 183 Tumor maligno del ovario y de otros anexos del útero .....  | 5,93  | -              | -             | -             | -               | -               | -               | -               | -               |
| 184 Tumor maligno de otros órganos genitales y de los no especificados de la mujer .....                                | 1,48  | -              | -             | -             | -               | -               | -               | -               | -               |
| 185 Tumor maligno de la próstata .....  | 19,34 | -              | -             | -             | -               | -               | -               | -               | -               |
| 186 Tumor maligno del testículo.....  | 0,19  | -              | -             | -             | -               | -               | -               | -               | 2,47            |
| 187 Tumor maligno del pene y de otros órganos genitales del hombre.....   | 0,38  | -              | -             | -             | -               | -               | -               | -               | -               |
| 188 Tumor maligno de la vejiga .....  | 8,57  | -              | -             | -             | -               | -               | -               | -               | -               |



## I.6. MORTALIDAD ESPECÍFICA POR EDAD Y CAUSA DETALLADA (999 RÚBRICAS). TASAS POR 100.000 HABITANTES. TOTAL (Continuación).

| CAUSA   | De 35<br>a 39<br>años | De 40<br>a 44<br>años | De 45<br>a 49<br>años | De 50<br>a 54<br>años | De 55<br>a 59<br>años | De 60<br>a 64<br>años | De 65<br>a 69<br>años | De 70<br>a 74<br>años | De 75<br>y más<br>años |
|---|-----------------------|-----------------------|-----------------------|-----------------------|-----------------------|-----------------------|-----------------------|-----------------------|------------------------|
| 154 Tumor maligno del recto, de la porción<br>rectosigmoide y del ano .....   | -                     | -                     | -                     | 2,00                  | 9,50                  | 10,80                 | 15,81                 | 51,34                 | 43,59                  |
| 155 Tumor maligno del hígado y de los conductos<br>bilíares intrahepáticos .....  | -                     | 1,61                  | -                     | 4,00                  | 3,80                  | 18,01                 | 35,56                 | 54,54                 | 51,51                  |
| 156 Tumor maligno de la vesícula y de las vías<br>bilíares extrahepáticas .....   | -                     | -                     | 1,93                  | 2,00                  | 1,90                  | 5,40                  | 11,85                 | 22,46                 | 25,76                  |
| 157 Tumor maligno del páncreas .....  | -                     | 3,22                  | -                     | -                     | 7,60                  | 21,61                 | 21,73                 | 38,50                 | 61,42                  |
| 158 Tumor maligno del peritoneo y del tejido<br>retroperitoneal .....   | -                     | -                     | 1,93                  | -                     | -                     | 1,80                  | 1,98                  | 3,21                  | -                      |
| 159 Tumor maligno de otros sitios y de los mal<br>definidos de los órganos digestivos y del<br>peritoneo .....                | -                     | -                     | 5,80                  | 2,00                  | 5,70                  | 5,40                  | 5,93                  | 19,25                 | 23,78                  |
| 160 Tumor maligno de las fosas nasales, del oído<br>medio y de los senos paranasales .....                                    | -                     | -                     | -                     | -                     | -                     | -                     | -                     | 6,42                  | -                      |
| 161 Tumor maligno de la laringe .....   | -                     | 1,61                  | 5,80                  | 10,01                 | 11,40                 | 19,81                 | 19,76                 | 41,71                 | 33,68                  |
| 162 Tumor maligno de la tráquea, de los bronquios<br>y del pulmón .....   | 4,61                  | 12,89                 | 29,02                 | 40,02                 | 43,72                 | 88,23                 | 142,26                | 227,81                | 194,17                 |
| 163 Tumor maligno de la pleura .....  | -                     | -                     | -                     | -                     | -                     | -                     | -                     | -                     | 3,96                   |
| 164 Tumor maligno del timo, del corazón y del<br>mediastino .....   | -                     | -                     | -                     | -                     | -                     | -                     | 1,98                  | -                     | 1,98                   |
| 165 Tumor maligno de otros sitios y de los mal<br>definidos del aparato respiratorio y de los<br>órganos intratorácicos ..... | -                     | -                     | -                     | -                     | -                     | -                     | 1,98                  | -                     | -                      |
| 170 Tumor maligno de los huesos y de los<br>cartílagos articulares .....  | -                     | 1,61                  | -                     | 2,00                  | -                     | 1,80                  | -                     | 6,42                  | 5,94                   |
| 171 Tumor maligno del tejido conjuntivo y de otros<br>tejidos blandos .....   | -                     | -                     | -                     | -                     | -                     | -                     | -                     | -                     | -                      |
| 172 Melanoma maligno de la piel .....   | 1,54                  | -                     | -                     | 2,00                  | 1,90                  | 3,60                  | -                     | 3,21                  | 5,94                   |
| 173 Otro tumor maligno de la piel .....   | -                     | -                     | 1,93                  | -                     | -                     | 3,60                  | 3,95                  | -                     | 33,68                  |
| 174 Tumor maligno de la mama de la mujer .....  | 3,06                  | 9,51                  | 42,02                 | 38,37                 | 42,73                 | 65,03                 | 85,94                 | 112,52                | 62,58                  |
| 175 Tumor maligno de la mama del hombre.....  | -                     | -                     | -                     | -                     | 3,72                  | -                     | -                     | 7,47                  | -                      |
| 179 Tumor maligno del útero, parte no especificada ..   | -                     | -                     | -                     | 11,51                 | 7,77                  | 6,85                  | 14,95                 | 11,25                 | 25,03                  |
| 180 Tumor maligno del cuello del útero .....  | 6,11                  | 3,17                  | 15,28                 | -                     | 11,65                 | 3,42                  | 7,47                  | 5,63                  | 9,39                   |
| 181 Tumor maligno de la placenta .....  | -                     | -                     | -                     | -                     | -                     | -                     | -                     | -                     | -                      |
| 182 Tumor maligno del cuerpo del útero .....  | -                     | -                     | -                     | -                     | 7,77                  | 6,85                  | 7,47                  | 22,50                 | 3,13                   |
| 183 Tumor maligno del ovario y de otros anexos del<br>útero .....   | -                     | -                     | 3,82                  | 7,67                  | 3,88                  | 13,69                 | 22,42                 | 39,38                 | 34,42                  |
| 184 Tumor maligno de otros órganos genitales y de<br>los no especificados de la mujer .....                                   | -                     | -                     | -                     | 3,84                  | 3,88                  | -                     | 7,47                  | 5,63                  | 9,39                   |
| 185 Tumor maligno de la próstata .....  | -                     | -                     | -                     | -                     | -                     | 26,60                 | 29,35                 | 104,54                | 394,34                 |
| 186 Tumor maligno del testículo.....  | -                     | -                     | -                     | -                     | -                     | -                     | -                     | -                     | -                      |
| 187 Tumor maligno del pene y de otros órganos<br>genitales del hombre .....   | -                     | -                     | -                     | -                     | -                     | -                     | -                     | 7,47                  | 5,40                   |
| 188 Tumor maligno de la vejiga .....  | -                     | 1,61                  | -                     | -                     | 5,70                  | 12,60                 | 15,81                 | 70,59                 | 99,07                  |



**I.6. MORTALIDAD ESPECÍFICA POR EDAD Y CAUSA DETALLADA (999 RÚBRICAS).  
TASAS POR 100.000 HABITANTES. TOTAL (Continuación).**

| CAUSA   | TOTAL | Menos de 1 año | De 1 a 4 años | De 5 a 9 años | De 10 a 14 años | De 15 a 19 años | De 20 a 24 años | De 25 a 29 años | De 30 a 34 años |
|---|-------|----------------|---------------|---------------|-----------------|-----------------|-----------------|-----------------|-----------------|
| 189 Tumor maligno del riñón, de otros órganos urinarios y de los no especificados ..... | 3,30  | -              | -             | -             | -               | -               | -               | -               | -               |
| 190 Tumor maligno del ojo .....   | -     | -              | -             | -             | -               | -               | -               | -               | -               |
| 191 Tumor maligno del encéfalo .....  | 3,58  | -              | -             | -             | -               | 1,04            | 2,09            | -               | 1,22            |
| 192 Tumor maligno de otras partes y de las no especificadas del sistema nervioso .....  | -     | -              | -             | -             | -               | -               | -               | -               | -               |
| 193 Tumor maligno de la glándula tiroides .....   | 0,38  | -              | -             | -             | -               | -               | -               | -               | -               |
| 194 Tumor maligno de otras glándulas endocrinas y de órganos similares .....            | 0,38  | -              | -             | -             | -               | -               | -               | -               | -               |
| 195 Tumor maligno de otros sitios y de los mal definidos .....                          | 0,85  | -              | -             | -             | -               | -               | -               | -               | -               |
| 196 Tumor maligno secundario y el no especificado de los ganglios linfáticos .....      | -     | -              | -             | -             | -               | -               | -               | -               | -               |
| 197 Tumor maligno secundario de los aparatos respiratorio y digestivo .....             | -     | -              | -             | -             | -               | -               | -               | -               | -               |
| 198 Tumor maligno secundario de otros sitios especificados .....                        | -     | -              | -             | -             | -               | -               | -               | -               | -               |
| 199 Tumor maligno de sitio no especificado .....  | 12,53 | -              | -             | -             | -               | -               | -               | -               | -               |
| 200 Linfosarcoma y reticulosarcoma .....  | 0,38  | -              | -             | -             | -               | -               | -               | -               | -               |
| 201 Enfermedad de Hodgkin .....   | 0,66  | -              | -             | -             | -               | 1,04            | 1,04            | -               | -               |
| 202 Otro tumor maligno de los tejidos linfoide e histiocítico .....                     | 3,30  | -              | -             | -             | -               | -               | -               | -               | -               |
| 203 Mieloma múltiple y neoplasias inmunoproliferativas .....                            | 3,20  | -              | -             | -             | -               | -               | -               | -               | -               |
| 204 Leucemia linfoide .....   | 1,41  | -              | -             | 1,41          | 1,07            | 1,04            | -               | -               | -               |
| 205 Leucemia mieloide .....   | 2,64  | -              | -             | -             | -               | -               | -               | -               | -               |
| 206 Leucemia monocítica .....   | 0,09  | -              | -             | -             | -               | -               | -               | -               | -               |
| 207 Otras leucemias especificadas .....   | -     | -              | -             | -             | -               | -               | -               | -               | -               |
| 208 Leucemia de células de tipo no especificado .....                                   | 1,41  | -              | -             | 1,41          | -               | -               | -               | -               | -               |
| 210 Tumor benigno del labio, de la cavidad bucal y de la faringe .....                  | -     | -              | -             | -             | -               | -               | -               | -               | -               |
| 211 Tumor benigno de otras partes del aparato digestivo .....                           | 0,19  | -              | -             | -             | -               | -               | -               | -               | -               |
| 212 Tumor benigno de los órganos respiratorios e intratorácicos .....                   | -     | -              | -             | -             | -               | -               | -               | -               | -               |
| 213 Tumor benigno de hueso y de cartílago articular ..                                  | -     | -              | -             | -             | -               | -               | -               | -               | -               |
| 214 Lipoma .....  | -     | -              | -             | -             | -               | -               | -               | -               | -               |
| 215 Otro tumor benigno del tejido conjuntivo y de otros tejidos blandos .....           | -     | -              | -             | -             | -               | -               | -               | -               | -               |
| 216 Tumor benigno de la piel .....  | -     | -              | -             | -             | -               | -               | -               | -               | -               |
| 217 Tumor benigno de la mama .....  | -     | -              | -             | -             | -               | -               | -               | -               | -               |
| 218 Leiomioma uterino .....   | -     | -              | -             | -             | -               | -               | -               | -               | -               |
| 219 Otro tumor benigno del útero .....  | -     | -              | -             | -             | -               | -               | -               | -               | -               |

## 1.6. MORTALIDAD ESPECÍFICA POR EDAD Y CAUSA DETALLADA (999 RÚBRICAS). TASAS POR 100.000 HABITANTES. TOTAL (Continuación).

| CAUSA  | De 35<br>a 39<br>años | De 40<br>a 44<br>años | De 45<br>a 49<br>años | De 50<br>a 54<br>años | De 55<br>a 59<br>años | De 60<br>a 64<br>años | De 65<br>a 69<br>años | De 70<br>a 74<br>años | De 75<br>y más<br>años |
|--|-----------------------|-----------------------|-----------------------|-----------------------|-----------------------|-----------------------|-----------------------|-----------------------|------------------------|
| 189 Tumor maligno del riñón, de otros órganos<br>urinarios y de los no especificados ..... | -                     | 1,61                  | 1,93                  | -                     | 3,80                  | 7,20                  | 13,83                 | 9,63                  | 33,68                  |
| 190 Tumor maligno del ojo .....  | -                     | -                     | -                     | -                     | -                     | -                     | -                     | -                     | -                      |
| 191 Tumor maligno del encéfalo .....   | 1,54                  | -                     | 1,93                  | 4,00                  | 5,70                  | 19,81                 | 13,83                 | 16,04                 | 7,93                   |
| 192 Tumor maligno de otras partes y de las no<br>especificadas del sistema nervioso .....  | -                     | -                     | -                     | -                     | -                     | -                     | -                     | -                     | -                      |
| 193 Tumor maligno de la glándula tiroides .....  | -                     | -                     | -                     | -                     | -                     | -                     | 1,98                  | -                     | 5,94                   |
| 194 Tumor maligno de otras glándulas endocrinas y<br>de órganos similares .....            | 1,54                  | -                     | 1,93                  | -                     | -                     | 1,80                  | -                     | -                     | 1,98                   |
| 195 Tumor maligno de otros sitios y de los mal<br>definidos .....                          | -                     | -                     | -                     | 2,00                  | 1,90                  | -                     | 1,98                  | 6,42                  | 7,93                   |
| 196 Tumor maligno secundario y el no especificado<br>de los ganglios linfáticos .....      | -                     | -                     | -                     | -                     | -                     | -                     | -                     | -                     | -                      |
| 197 Tumor maligno secundario de los aparatos<br>respiratorio y digestivo .....             | -                     | -                     | -                     | -                     | -                     | -                     | -                     | -                     | -                      |
| 198 Tumor maligno secundario de otros sitios<br>especificados .....                        | -                     | -                     | -                     | -                     | -                     | -                     | -                     | -                     | -                      |
| 199 Tumor maligno de sitio no especificado .....   | 6,15                  | 1,61                  | 5,80                  | 6,00                  | 13,31                 | 23,41                 | 35,56                 | 83,42                 | 114,92                 |
| 200 Linfoma y reticulosarcoma .....  | -                     | 1,61                  | -                     | -                     | -                     | 3,60                  | -                     | -                     | 1,98                   |
| 201 Enfermedad de Hodgkin .....  | -                     | -                     | -                     | -                     | -                     | 1,80                  | -                     | 6,42                  | 3,96                   |
| 202 Otro tumor maligno de los tejidos linfoides e<br>histiocíticos .....                   | -                     | 3,22                  | -                     | 6,00                  | 7,60                  | 9,00                  | 9,88                  | 28,88                 | 13,87                  |
| 203 Mieloma múltiple y neoplasias<br>inmunoproliferativas .....                            | -                     | -                     | -                     | 6,00                  | 1,90                  | 5,40                  | 13,83                 | 19,25                 | 27,74                  |
| 204 Leucemia linfocítica .....   | -                     | -                     | 1,93                  | -                     | -                     | 9,00                  | 3,95                  | -                     | 7,93                   |
| 205 Leucemia mielocítica .....   | 1,54                  | -                     | 1,93                  | -                     | 7,60                  | 1,80                  | 11,85                 | 16,04                 | 19,81                  |
| 206 Leucemia monocítica .....  | -                     | -                     | -                     | -                     | -                     | -                     | -                     | 3,21                  | -                      |
| 207 Otras leucemias especificadas .....  | -                     | -                     | -                     | -                     | -                     | -                     | -                     | -                     | -                      |
| 208 Leucemia de células de tipo no especificado .....                                      | 1,54                  | -                     | -                     | -                     | -                     | -                     | 3,95                  | 3,21                  | 19,81                  |
| 210 Tumor benigno del labio, de la cavidad bucal y<br>de la faringe .....                  | -                     | -                     | -                     | -                     | -                     | -                     | -                     | -                     | -                      |
| 211 Tumor benigno de otras partes del aparato<br>digestivo .....                           | -                     | -                     | -                     | -                     | 1,90                  | -                     | -                     | 3,21                  | -                      |
| 212 Tumor benigno de los órganos respiratorios e<br>intratorácicos .....                   | -                     | -                     | -                     | -                     | -                     | -                     | -                     | -                     | -                      |
| 213 Tumor benigno de hueso y de cartílago articular .....                                  | -                     | -                     | -                     | -                     | -                     | -                     | -                     | -                     | -                      |
| 214 Lipoma .....   | -                     | -                     | -                     | -                     | -                     | -                     | -                     | -                     | -                      |
| 215 Otro tumor benigno del tejido conjuntivo y de<br>otros tejidos blandos .....           | -                     | -                     | -                     | -                     | -                     | -                     | -                     | -                     | -                      |
| 216 Tumor benigno de la piel .....   | -                     | -                     | -                     | -                     | -                     | -                     | -                     | -                     | -                      |
| 217 Tumor benigno de la mama .....   | -                     | -                     | -                     | -                     | -                     | -                     | -                     | -                     | -                      |
| 218 Leiomioma uterino .....  | -                     | -                     | -                     | -                     | -                     | -                     | -                     | -                     | -                      |
| 219 Otro tumor benigno del útero .....   | -                     | -                     | -                     | -                     | -                     | -                     | -                     | -                     | -                      |

**I.6. MORTALIDAD ESPECÍFICA POR EDAD Y CAUSA DETALLADA (999 RÚBRICAS).  
TASAS POR 100.000 HABITANTES. TOTAL (Continuación).**

| CAUSA   | TOTAL | Menos de 1 año | De 1 a 4 años | De 5 a 9 años | De 10 a 14 años | De 15 a 19 años | De 20 a 24 años | De 25 a 29 años | De 30 a 34 años |
|---|-------|----------------|---------------|---------------|-----------------|-----------------|-----------------|-----------------|-----------------|
| 220 Tumor benigno del ovario .....  | -     | -              | -             | -             | -               | -               | -               | -               | -               |
| 221 Tumor benigno de otros órganos genitales de la mujer .....                              | -     | -              | -             | -             | -               | -               | -               | -               | -               |
| 222 Tumor benigno de los órganos genitales del hombre .....                                 | -     | -              | -             | -             | -               | -               | -               | -               | -               |
| 223 Tumor benigno del riñón y de otros órganos urinarios .....                              | -     | -              | -             | -             | -               | -               | -               | -               | -               |
| 224 Tumor benigno del ojo .....   | -     | -              | -             | -             | -               | -               | -               | -               | -               |
| 225 Tumor benigno del encéfalo y de otras partes del sistema nervioso .....                 | 0,19  | -              | -             | -             | -               | -               | -               | -               | -               |
| 226 Tumor benigno de la glándula tiroides .....   | -     | -              | -             | -             | -               | -               | -               | -               | -               |
| 227 Tumor benigno de otras glándulas endocrinas y de órganos similares .....                | 0,09  | -              | -             | -             | -               | -               | -               | -               | -               |
| 228 Hemangioma y linfangioma, de cualquier sitio .....                                      | 0,19  | -              | -             | -             | -               | -               | -               | -               | -               |
| 229 Tumor benigno de otro sitio y de los no especificados .....                             | -     | -              | -             | -             | -               | -               | -               | -               | -               |
| 230 Carcinoma in situ de órganos digestivos .....   | -     | -              | -             | -             | -               | -               | -               | -               | -               |
| 231 Carcinoma in situ del aparato respiratorio .....  | -     | -              | -             | -             | -               | -               | -               | -               | -               |
| 232 Carcinoma in situ de la piel .....  | -     | -              | -             | -             | -               | -               | -               | -               | -               |
| 233 Carcinoma in situ de la mama y del aparato genitourinario .....                         | -     | -              | -             | -             | -               | -               | -               | -               | -               |
| 234 Carcinoma in situ de otros sitios y de los no especificados .....                       | -     | -              | -             | -             | -               | -               | -               | -               | -               |
| 235 Tumor de evolución incierta de los aparatos digestivo y respiratorio .....              | -     | -              | -             | -             | -               | -               | -               | -               | -               |
| 236 Tumor de evolución incierta de los órganos genitourinarios .....                        | 0,19  | -              | -             | -             | -               | -               | -               | -               | -               |
| 237 Tumor de evolución incierta de las glándulas endocrinas y del sistema nervioso .....    | 0,09  | -              | -             | -             | -               | 1,04            | -               | -               | -               |
| 238 Tumor de evolución incierta de los otros sitios y tejidos de los no especificados ..... | 0,66  | -              | -             | -             | -               | -               | -               | -               | -               |
| 239 Tumor de naturaleza no especificada .....   | 4,80  | -              | 3,89          | -             | -               | -               | 2,09            | -               | -               |
| 240 Bocio simple y el no especificado .....   | -     | -              | -             | -             | -               | -               | -               | -               | -               |
| 241 Bocio nodular no tóxico .....   | -     | -              | -             | -             | -               | -               | -               | -               | -               |
| 242 Tirotoxicosis con o sin bocio .....   | 0,09  | -              | -             | -             | -               | -               | -               | -               | -               |
| 243 Hipotiroidismo congénito .....  | -     | -              | -             | -             | -               | -               | -               | -               | -               |
| 244 Hipotiroidismo adquirido .....  | 0,28  | -              | -             | -             | -               | -               | -               | -               | -               |
| 245 Tiroiditis .....  | -     | -              | -             | -             | -               | -               | -               | -               | -               |
| 246 Otros trastornos de la glándula tiroides .....  | 0,09  | -              | -             | -             | -               | -               | -               | -               | -               |
| 250 Diabetes mellitus .....   | 23,55 | -              | -             | -             | -               | -               | -               | -               | -               |
| 251 Otros trastornos de la secreción interna del páncreas .....                             | 0,09  | -              | -             | -             | -               | -               | -               | -               | -               |
| 252 Trastornos de las glándulas paratiroides .....  | -     | -              | -             | -             | -               | -               | -               | -               | -               |





## I.6. MORTALIDAD ESPECÍFICA POR EDAD Y CAUSA DETALLADA (999 RÚBRICAS). TASAS POR 100.000 HABITANTES. TOTAL (Continuación).

| CAUSA |  | De 35<br>a 39<br>años | De 40<br>a 44<br>años | De 45<br>a 49<br>años | De 50<br>a 54<br>años | De 55<br>a 59<br>años | De 60<br>a 64<br>años | De 65<br>a 69<br>años | De 70<br>a 74<br>años | De 75<br>y más<br>años |
|-------|--|-----------------------|-----------------------|-----------------------|-----------------------|-----------------------|-----------------------|-----------------------|-----------------------|------------------------|
| 220   | Tumor benigno del ovario .....   | -                     | -                     | -                     | -                     | -                     | -                     | -                     | -                     | -                      |
| 221   | Tumor benigno de otros órganos genitales de la<br>mujer .....                              | -                     | -                     | -                     | -                     | -                     | -                     | -                     | -                     | -                      |
| 222   | Tumor benigno de los órganos genitales del<br>hombre .....                                 | -                     | -                     | -                     | -                     | -                     | -                     | -                     | -                     | -                      |
| 223   | Tumor benigno del riñón y de otros órganos<br>urinarios .....                              | -                     | -                     | -                     | -                     | -                     | -                     | -                     | -                     | -                      |
| 224   | Tumor benigno del ojo .....  | -                     | -                     | -                     | -                     | -                     | -                     | -                     | -                     | -                      |
| 225   | Tumor benigno del encéfalo y de otras partes<br>del sistema nervioso .....                 | -                     | -                     | -                     | -                     | -                     | -                     | 1,98                  | -                     | 1,98                   |
| 226   | Tumor benigno de la glándula tiroides .....  | -                     | -                     | -                     | -                     | -                     | -                     | -                     | -                     | -                      |
| 227   | Tumor benigno de otras glándulas endocrinas y<br>de órganos similares .....                | -                     | -                     | -                     | -                     | -                     | -                     | 1,98                  | -                     | -                      |
| 228   | Hemangioma y linfangioma, de cualquier sitio .....   | -                     | -                     | 1,93                  | -                     | -                     | -                     | -                     | -                     | 1,98                   |
| 229   | Tumor benigno de otro sitio y de los no<br>especificados .....                             | -                     | -                     | -                     | -                     | -                     | -                     | -                     | -                     | -                      |
| 230   | Carcinoma in situ de órganos digestivos .....  | -                     | -                     | -                     | -                     | -                     | -                     | -                     | -                     | -                      |
| 231   | Carcinoma in situ del aparato respiratorio .....   | -                     | -                     | -                     | -                     | -                     | -                     | -                     | -                     | -                      |
| 232   | Carcinoma in situ de la piel .....   | -                     | -                     | -                     | -                     | -                     | -                     | -                     | -                     | -                      |
| 233   | Carcinoma in situ de la mama y del aparato<br>genitourinario .....                         | -                     | -                     | -                     | -                     | -                     | -                     | -                     | -                     | -                      |
| 234   | Carcinoma in situ de otros sitios y de los no<br>especificados .....                       | -                     | -                     | -                     | -                     | -                     | -                     | -                     | -                     | -                      |
| 235   | Tumor de evolución incierta de los aparatos<br>digestivo y respiratorio .....              | -                     | -                     | -                     | -                     | -                     | -                     | -                     | -                     | -                      |
| 236   | Tumor de evolución incierta de los órganos<br>genitourinarios .....                        | -                     | -                     | -                     | -                     | -                     | -                     | -                     | -                     | 3,96                   |
| 237   | Tumor de evolución incierta de las glándulas<br>endocrinas y del sistema nervioso .....    | -                     | -                     | -                     | -                     | -                     | -                     | -                     | -                     | -                      |
| 238   | Tumor de evolución incierta de los otros sitios y<br>tejidos de los no especificados ..... | -                     | -                     | -                     | -                     | -                     | 1,80                  | -                     | 3,21                  | 9,91                   |
| 239   | Tumor de naturaleza no especificada .....  | -                     | 1,61                  | 1,93                  | 2,00                  | 9,50                  | 7,20                  | 9,88                  | 28,88                 | 41,61                  |
| 240   | Bocio simple y el no especificado .....  | -                     | -                     | -                     | -                     | -                     | -                     | -                     | -                     | -                      |
| 241   | Bocio nodular no tóxico .....  | -                     | -                     | -                     | -                     | -                     | -                     | -                     | -                     | -                      |
| 242   | Tirotoxicosis con o sin bocio .....  | -                     | -                     | -                     | -                     | -                     | -                     | -                     | -                     | 1,98                   |
| 243   | Hipotiroidismo congénito .....   | -                     | -                     | -                     | -                     | -                     | -                     | -                     | -                     | -                      |
| 244   | Hipotiroidismo adquirido .....   | -                     | -                     | -                     | -                     | -                     | -                     | 1,98                  | -                     | 3,96                   |
| 245   | Tiroiditis .....   | -                     | -                     | -                     | -                     | -                     | -                     | -                     | -                     | -                      |
| 246   | Otros trastornos de la glándula tiroides .....   | -                     | -                     | -                     | -                     | -                     | -                     | -                     | -                     | 1,98                   |
| 250   | Diabetes mellitus .....  | 1,54                  | -                     | 9,67                  | 4,00                  | 5,70                  | 25,21                 | 53,35                 | 141,17                | 305,13                 |
| 251   | Otros trastornos de la secreción interna del<br>páncreas .....                             | -                     | -                     | -                     | -                     | -                     | -                     | -                     | -                     | 1,98                   |
| 252   | Trastornos de las glándulas paratiroides .....   | -                     | -                     | -                     | -                     | -                     | -                     | -                     | -                     | -                      |

**1.6. MORTALIDAD ESPECÍFICA POR EDAD Y CAUSA DETALLADA (999 RÚBRICAS).  
TASAS POR 100.000 HABITANTES. TOTAL (Continuación).**

| CAUSA  | TOTAL | Menos de 1 año | De 1 a 4 años | De 5 a 9 años | De 10 a 14 años | De 15 a 19 años | De 20 a 24 años | De 25 a 29 años | De 30 a 34 años |
|--|-------|----------------|---------------|---------------|-----------------|-----------------|-----------------|-----------------|-----------------|
| 253 Trastornos de la hipófisis y de la regulación hipotalámica .....                   | 0,09  | -              | -             | -             | -               | -               | -               | -               | -               |
| 254 Enfermedades del timo .....  | -     | -              | -             | -             | -               | -               | -               | -               | -               |
| 255 Trastornos de las glándulas suprarrenales .....                                    | 0,19  | -              | -             | -             | -               | -               | -               | -               | -               |
| 256 Disfunción ovárica .....   | -     | -              | -             | -             | -               | -               | -               | -               | -               |
| 257 Disfunción testicular .....  | -     | -              | -             | -             | -               | -               | -               | -               | -               |
| 258 Disfunción poliglandular y trastornos relacionados .....                           | -     | -              | -             | -             | -               | -               | -               | -               | -               |
| 259 Otros trastornos endocrinos .....  | -     | -              | -             | -             | -               | -               | -               | -               | -               |
| 260 Kwashiorkor .....  | -     | -              | -             | -             | -               | -               | -               | -               | -               |
| 261 Marasmo nutricional .....  | -     | -              | -             | -             | -               | -               | -               | -               | -               |
| 262 Otra desnutrición proteinocalórica grave .....                                     | -     | -              | -             | -             | -               | -               | -               | -               | -               |
| 263 Otras formas de desnutrición proteinocalórica y las no especificadas .....         | 0,09  | -              | -             | -             | -               | -               | -               | -               | -               |
| 264 Deficiencia de vitamina A. ....  | -     | -              | -             | -             | -               | -               | -               | -               | -               |
| 265 Estados de deficiencia de tiamina y de niacina ....                                | -     | -              | -             | -             | -               | -               | -               | -               | -               |
| 266 Deficiencia de componentes del complejo B .....                                    | -     | -              | -             | -             | -               | -               | -               | -               | -               |
| 267 Deficiencia de ácido ascórbico .....   | -     | -              | -             | -             | -               | -               | -               | -               | -               |
| 268 Deficiencia de vitamina D .....  | -     | -              | -             | -             | -               | -               | -               | -               | -               |
| 269 Otras deficiencias nutricionales .....   | -     | -              | -             | -             | -               | -               | -               | -               | -               |
| 270 Trastornos del transporte y del metabolismo de los aminoácidos .....               | 0,19  | 7,63           | -             | 1,41          | -               | -               | -               | -               | -               |
| 271 Trastornos del transporte y del metabolismo de los carbohidratos .....             | -     | -              | -             | -             | -               | -               | -               | -               | -               |
| 272 Trastornos del metabolismo de los lípidos .....                                    | 0,09  | -              | -             | -             | -               | -               | -               | -               | -               |
| 273 Trastornos del metabolismo de las proteínas del plasma .....                       | 0,19  | -              | -             | -             | -               | -               | -               | -               | -               |
| 274 Gota .....   | -     | -              | -             | -             | -               | -               | -               | -               | -               |
| 275 Trastornos del metabolismo de los minerales .....                                  | 0,09  | -              | -             | -             | -               | -               | -               | 1,13            | -               |
| 276 Trastornos de los líquidos, de los electrolitos y del equilibrio acidobásico ..... | 0,94  | -              | -             | -             | -               | -               | -               | -               | -               |
| 277 Otros trastornos del metabolismo y los no especificados .....                      | 0,38  | -              | -             | -             | -               | 1,04            | -               | -               | 1,22            |
| 278 Obesidad y otras formas de hiperalimentación ....                                  | 0,66  | -              | -             | -             | -               | -               | -               | -               | -               |
| 279 Trastornos del mecanismo de la inmunidad .....                                     | 5,46  | -              | -             | 1,41          | -               | -               | 3,13            | 11,25           | 13,40           |
| 280 Anemias por deficiencia de hierro .....  | 0,09  | -              | -             | -             | -               | -               | -               | -               | -               |
| 281 Otras anemias por deficiencia .....  | 0,38  | -              | -             | -             | -               | -               | -               | -               | -               |
| 282 Anemias hemolíticas hereditarias .....   | -     | -              | -             | -             | -               | -               | -               | -               | -               |
| 283 Anemias hemolíticas adquiridas .....   | 0,09  | -              | -             | -             | -               | -               | -               | -               | -               |



## 1.6. MORTALIDAD ESPECÍFICA POR EDAD Y CAUSA DETALLADA (999 RÚBRICAS). TASAS POR 100.000 HABITANTES. TOTAL (Continuación).

| CAUSA  | De 35<br>a 39<br>años | De 40<br>a 44<br>años | De 45<br>a 49<br>años | De 50<br>a 54<br>años | De 55<br>a 59<br>años | De 60<br>a 64<br>años | De 65<br>a 69<br>años | De 70<br>a 74<br>años | De 75<br>y más<br>años |
|--|-----------------------|-----------------------|-----------------------|-----------------------|-----------------------|-----------------------|-----------------------|-----------------------|------------------------|
| 253 Trastornos de la hipófisis y de la regulación hipotalámica .....                   | -                     | -                     | -                     | -                     | -                     | -                     | -                     | -                     | 1,98                   |
| 254 Enfermedades del timo .....  | -                     | -                     | -                     | -                     | -                     | -                     | -                     | -                     | -                      |
| 255 Trastornos de las glándulas suprarrenales .....                                    | -                     | -                     | -                     | -                     | -                     | 1,80                  | -                     | 3,21                  | -                      |
| 256 Disfunción ovárica .....   | -                     | -                     | -                     | -                     | -                     | -                     | -                     | -                     | -                      |
| 257 Disfunción testicular .....  | -                     | -                     | -                     | -                     | -                     | -                     | -                     | -                     | -                      |
| 258 Disfunción poliglandular y trastornos relacionados .....                           | -                     | -                     | -                     | -                     | -                     | -                     | -                     | -                     | -                      |
| 259 Otros trastornos endocrinos .....  | -                     | -                     | -                     | -                     | -                     | -                     | -                     | -                     | -                      |
| 260 Kwashiorkor .....  | -                     | -                     | -                     | -                     | -                     | -                     | -                     | -                     | -                      |
| 261 Marasmo nutricional .....  | -                     | -                     | -                     | -                     | -                     | -                     | -                     | -                     | -                      |
| 262 Otra desnutrición proteinocalórica grave .....                                     | -                     | -                     | -                     | -                     | -                     | -                     | -                     | -                     | -                      |
| 263 Otras formas de desnutrición proteinocalórica y las no especificadas .....         | -                     | -                     | -                     | -                     | -                     | 1,80                  | -                     | -                     | -                      |
| 264 Deficiencia de vitamina A. ....  | -                     | -                     | -                     | -                     | -                     | -                     | -                     | -                     | -                      |
| 265 Estados de deficiencia de tiamina y de niacina ....                                | -                     | -                     | -                     | -                     | -                     | -                     | -                     | -                     | -                      |
| 266 Deficiencia de componentes del complejo B .....                                    | -                     | -                     | -                     | -                     | -                     | -                     | -                     | -                     | -                      |
| 267 Deficiencia de ácido ascórbico .....   | -                     | -                     | -                     | -                     | -                     | -                     | -                     | -                     | -                      |
| 268 Deficiencia de vitamina D .....  | -                     | -                     | -                     | -                     | -                     | -                     | -                     | -                     | -                      |
| 269 Otras deficiencias nutricionales .....   | -                     | -                     | -                     | -                     | -                     | -                     | -                     | -                     | -                      |
| 270 Trastornos del transporte y del metabolismo de los aminoácidos .....               | -                     | -                     | -                     | -                     | -                     | -                     | -                     | -                     | -                      |
| 271 Trastornos del transporte y del metabolismo de los carbohidratos .....             | -                     | -                     | -                     | -                     | -                     | -                     | -                     | -                     | -                      |
| 272 Trastornos del metabolismo de los lípidos .....                                    | -                     | -                     | 1,93                  | -                     | -                     | -                     | -                     | -                     | -                      |
| 273 Trastornos del metabolismo de las proteínas del plasma .....                       | -                     | -                     | -                     | -                     | 1,90                  | -                     | -                     | 3,21                  | -                      |
| 274 Gota .....   | -                     | -                     | -                     | -                     | -                     | -                     | -                     | -                     | -                      |
| 275 Trastornos del metabolismo de los minerales .....                                  | -                     | -                     | -                     | -                     | -                     | -                     | -                     | -                     | -                      |
| 276 Trastornos de los líquidos, de los electrolitos y del equilibrio acidobásico ..... | -                     | -                     | -                     | -                     | -                     | -                     | -                     | 3,21                  | 17,83                  |
| 277 Otros trastornos del metabolismo y los no especificados .....                      | -                     | -                     | -                     | -                     | -                     | -                     | -                     | 3,21                  | 1,98                   |
| 278 Obesidad y otras formas de hiperalimentación ....                                  | -                     | 1,61                  | -                     | 2,00                  | 1,90                  | -                     | -                     | 3,21                  | 5,94                   |
| 279 Trastornos del mecanismo de la inmunidad .....                                     | 15,38                 | 12,89                 | 9,67                  | 6,00                  | 5,70                  | 3,60                  | 3,95                  | -                     | -                      |
| 280 Anemias por deficiencia de hierro .....  | -                     | -                     | -                     | -                     | -                     | -                     | -                     | -                     | 1,98                   |
| 281 Otras anemias por deficiencia .....  | -                     | -                     | -                     | -                     | -                     | -                     | -                     | -                     | 7,93                   |
| 282 Anemias hemolíticas hereditarias .....   | -                     | -                     | -                     | -                     | -                     | -                     | -                     | -                     | -                      |
| 283 Anemias hemolíticas adquiridas .....   | -                     | -                     | -                     | -                     | -                     | -                     | -                     | 3,21                  | -                      |



**I.6. MORTALIDAD ESPECÍFICA POR EDAD Y CAUSA DETALLADA (999 RÚBRICAS).  
TASAS POR 100.000 HABITANTES. TOTAL (Continuación).**

| CAUSA   | TOTAL | Menos de 1 año | De 1 a 4 años | De 5 a 9 años | De 10 a 14 años | De 15 a 19 años | De 20 a 24 años | De 25 a 29 años | De 30 a 34 años |
|---|-------|----------------|---------------|---------------|-----------------|-----------------|-----------------|-----------------|-----------------|
| 284 Anemia aplástica .....  | 0,19  | -              | -             | -             | -               | -               | -               | 1,13            | -               |
| 285 Otras anemias y las no especificadas .....  | 1,32  | -              | -             | -             | -               | -               | -               | -               | -               |
| 286 Defectos de la coagulación .....  | 0,09  | -              | -             | -             | -               | -               | -               | -               | -               |
| 287 Púrpura.....  | -     | -              | -             | -             | -               | -               | -               | -               | -               |
| 288 Enfermedades de los leucocitos .....  | 0,09  | -              | -             | -             | -               | -               | -               | -               | -               |
| 289 Otras enfermedades de la sangre y de los órganos hematopoyéticos .....                          | 0,75  | -              | -             | -             | -               | -               | -               | -               | -               |
| 290 Psicosis orgánicas senil y presenil .....   | 15,54 | -              | -             | -             | -               | -               | -               | -               | -               |
| 291 Psicosis alcohólicas .....  | 0,19  | -              | -             | -             | -               | -               | -               | -               | -               |
| 292 Psicosis debidas a drogas .....   | -     | -              | -             | -             | -               | -               | -               | -               | -               |
| 293 Psicosis orgánicas transitorias .....   | -     | -              | -             | -             | -               | -               | -               | -               | -               |
| 294 Otras psicosis orgánicas (crónicas) .....   | -     | -              | -             | -             | -               | -               | -               | -               | -               |
| 295 Psicosis esquizofrénica .....   | 0,38  | -              | -             | -             | -               | -               | -               | -               | -               |
| 296 Psicosis afectivas .....  | 0,09  | -              | -             | -             | -               | -               | -               | -               | -               |
| 297 Estados paranoides .....  | -     | -              | -             | -             | -               | -               | -               | -               | -               |
| 298 Otras psicosis no orgánicas .....   | 0,09  | -              | -             | -             | -               | -               | -               | -               | -               |
| 299 Psicosis peculiares de la niñez .....   | -     | -              | -             | -             | -               | -               | -               | -               | -               |
| 300 Trastornos neuróticos .....   | -     | -              | -             | -             | -               | -               | -               | -               | -               |
| 301 Trastornos de la personalidad .....   | -     | -              | -             | -             | -               | -               | -               | -               | -               |
| 302 Desviaciones y trastornos sexuales .....  | -     | -              | -             | -             | -               | -               | -               | -               | -               |
| 303 Síndrome de dependencia del alcohol .....   | 0,38  | -              | -             | -             | -               | -               | -               | -               | -               |
| 304 Dependencia de las drogas .....   | 0,09  | -              | -             | -             | -               | -               | 1,04            | -               | -               |
| 305 Abuso de drogas, sin dependencia .....  | 0,19  | -              | -             | -             | -               | -               | -               | 1,13            | -               |
| 306 Alteraciones de las funciones corporales originadas por factores mentales .....                 | -     | -              | -             | -             | -               | -               | -               | -               | -               |
| 307 Síntomas o síndromes especiales no clasificados en otra parte .....                             | -     | -              | -             | -             | -               | -               | -               | -               | -               |
| 308 Reacción aguda ante gran tensión .....  | -     | -              | -             | -             | -               | -               | -               | -               | -               |
| 309 Reacción de adaptación .....  | -     | -              | -             | -             | -               | -               | -               | -               | -               |
| 310 Trastornos mentales específicos no psicóticos consecutivos a lesión orgánica del encéfalo ..... | 0,09  | -              | -             | -             | -               | -               | -               | -               | -               |
| 311 Trastorno depresivo no clasificado en otra parte .....  | -     | -              | -             | -             | -               | -               | -               | -               | -               |
| 312 Perturbación de la conducta no clasificada en otra parte .....                                  | -     | -              | -             | -             | -               | -               | -               | -               | -               |
| 313 Perturbación de las emociones peculiares de la niñez y de la adolescencia .....                 | -     | -              | -             | -             | -               | -               | -               | -               | -               |
| 314 Síndrome hiperactivo de la niñez .....  | -     | -              | -             | -             | -               | -               | -               | -               | -               |
| 315 Retardo selectivo del desarrollo .....  | -     | -              | -             | -             | -               | -               | -               | -               | -               |

|     |  |   |   |   |   |   |   |   |   |   |
|-----|--|---|---|---|---|---|---|---|---|---|
| 316 | Factores psíquicos asociados con enfermedades clasificadas en otra parte ..... | - | - | - | - | - | - | - | - | - |
|-----|--|---|---|---|---|---|---|---|---|---|

---



## 1.6. MORTALIDAD ESPECÍFICA POR EDAD Y CAUSA DETALLADA (999 RÚBRICAS). TASAS POR 100.000 HABITANTES. TOTAL (Continuación).

| CAUSA  | De 35<br>a 39<br>años | De 40<br>a 44<br>años | De 45<br>a 49<br>años | De 50<br>a 54<br>años | De 55<br>a 59<br>años | De 60<br>a 64<br>años | De 65<br>a 69<br>años | De 70<br>a 74<br>años | De 75<br>y más<br>años |
|--|-----------------------|-----------------------|-----------------------|-----------------------|-----------------------|-----------------------|-----------------------|-----------------------|------------------------|
| 284 Anemia aplásica .....  | -                     | -                     | -                     | -                     | -                     | 1,80                  | -                     | -                     | -                      |
| 285 Otras anemias y las no especificadas .....   | -                     | -                     | -                     | -                     | -                     | -                     | -                     | 3,21                  | 25,76                  |
| 286 Defectos de la coagulación .....   | -                     | -                     | -                     | -                     | -                     | -                     | -                     | -                     | 1,98                   |
| 287 Púrpura.....   | -                     | -                     | -                     | -                     | -                     | -                     | -                     | -                     | -                      |
| 288 Enfermedades de los leucocitos .....   | -                     | -                     | -                     | -                     | -                     | -                     | -                     | -                     | 1,98                   |
| 289 Otras enfermedades de la sangre y de los<br>órganos hematopoyéticos .....                          | -                     | -                     | -                     | -                     | -                     | 3,60                  | -                     | -                     | 11,89                  |
| 290 Psicosis orgánicas senil y presenil .....  | -                     | -                     | -                     | -                     | -                     | 1,80                  | 19,76                 | 35,29                 | 283,33                 |
| 291 Psicosis alcohólicas .....   | 1,54                  | -                     | -                     | -                     | -                     | 1,80                  | -                     | -                     | -                      |
| 292 Psicosis debidas a drogas .....  | -                     | -                     | -                     | -                     | -                     | -                     | -                     | -                     | -                      |
| 293 Psicosis orgánicas transitorias .....  | -                     | -                     | -                     | -                     | -                     | -                     | -                     | -                     | -                      |
| 294 Otras psicosis orgánicas (crónicas) .....  | -                     | -                     | -                     | -                     | -                     | -                     | -                     | -                     | -                      |
| 295 Psicosis esquizofrénica .....  | -                     | -                     | -                     | -                     | -                     | 1,80                  | -                     | 3,21                  | 3,96                   |
| 296 Psicosis afectivas .....   | -                     | -                     | -                     | -                     | -                     | -                     | -                     | -                     | 1,98                   |
| 297 Estados paranoides .....   | -                     | -                     | -                     | -                     | -                     | -                     | -                     | -                     | -                      |
| 298 Otras psicosis no orgánicas .....  | -                     | -                     | -                     | -                     | -                     | 1,80                  | -                     | -                     | -                      |
| 299 Psicosis peculiares de la niñez .....  | -                     | -                     | -                     | -                     | -                     | -                     | -                     | -                     | -                      |
| 300 Trastornos neuróticos .....  | -                     | -                     | -                     | -                     | -                     | -                     | -                     | -                     | -                      |
| 301 Trastornos de la personalidad .....  | -                     | -                     | -                     | -                     | -                     | -                     | -                     | -                     | -                      |
| 302 Desviaciones y trastornos sexuales .....   | -                     | -                     | -                     | -                     | -                     | -                     | -                     | -                     | -                      |
| 303 Síndrome de dependencia del alcohol .....  | -                     | -                     | -                     | -                     | -                     | 5,40                  | 1,98                  | -                     | -                      |
| 304 Dependencia de las drogas .....  | -                     | -                     | -                     | -                     | -                     | -                     | -                     | -                     | -                      |
| 305 Abuso de drogas, sin dependencia .....   | -                     | -                     | -                     | -                     | -                     | -                     | 1,98                  | -                     | -                      |
| 306 Alteraciones de las funciones corporales<br>originadas por factores mentales .....                 | -                     | -                     | -                     | -                     | -                     | -                     | -                     | -                     | -                      |
| 307 Síntomas o síndromes especiales no<br>clasificados en otra parte .....                             | -                     | -                     | -                     | -                     | -                     | -                     | -                     | -                     | -                      |
| 308 Reacción aguda ante gran tensión .....   | -                     | -                     | -                     | -                     | -                     | -                     | -                     | -                     | -                      |
| 309 Reacción de adaptación .....   | -                     | -                     | -                     | -                     | -                     | -                     | -                     | -                     | -                      |
| 310 Trastornos mentales específicos no psicóticos<br>consecutivos a lesión orgánica del encéfalo ..... | -                     | -                     | -                     | -                     | -                     | -                     | -                     | -                     | 1,98                   |
| 311 Trastorno depresivo no clasificado en otra parte ..  | -                     | -                     | -                     | -                     | -                     | -                     | -                     | -                     | -                      |
| 312 Perturbación de la conducta no clasificada en<br>otra parte .....                                  | -                     | -                     | -                     | -                     | -                     | -                     | -                     | -                     | -                      |
| 313 Perturbación de las emociones peculiares de la<br>niñez y de la adolescencia .....                 | -                     | -                     | -                     | -                     | -                     | -                     | -                     | -                     | -                      |
| 314 Síndrome hiperactivo de la niñez .....   | -                     | -                     | -                     | -                     | -                     | -                     | -                     | -                     | -                      |
| 315 Retardo selectivo del desarrollo .....   | -                     | -                     | -                     | -                     | -                     | -                     | -                     | -                     | -                      |
| 316 Factores psíquicos asociados con<br>enfermedades clasificadas en otra parte .....                  | -                     | -                     | -                     | -                     | -                     | -                     | -                     | -                     | -                      |



**1.6. MORTALIDAD ESPECÍFICA POR EDAD Y CAUSA DETALLADA (999 RÚBRICAS).  
TASAS POR 100.000 HABITANTES. TOTAL (Continuación).**

| CAUSA  | TOTAL | Menos de 1 año | De 1 a 4 años | De 5 a 9 años | De 10 a 14 años | De 15 a 19 años | De 20 a 24 años | De 25 a 29 años | De 30 a 34 años |
|--|-------|----------------|---------------|---------------|-----------------|-----------------|-----------------|-----------------|-----------------|
| 317 Retraso mental discreto .....  | -     | -              | -             | -             | -               | -               | -               | -               | -               |
| 318 Retraso mental de otro grado especificado .....  | 0,09  | -              | -             | -             | -               | -               | -               | -               | -               |
| 319 Retraso mental de grado no especificado .....  | -     | -              | -             | -             | -               | -               | -               | -               | -               |
| 320 Meningitis bacteriana .....  | -     | -              | -             | -             | -               | -               | -               | -               | -               |
| 321 Meningitis debidas a otros organismos .....  | -     | -              | -             | -             | -               | -               | -               | -               | -               |
| 322 Meningitis de causa no especificada .....  | 0,09  | -              | -             | -             | -               | -               | -               | -               | -               |
| 323 Encefalitis, mielitis y encefalomiелitis .....   | 0,38  | -              | -             | -             | -               | -               | -               | -               | -               |
| 324 Abscesos intracraneal e intrarraquídeo .....   | 0,09  | -              | -             | -             | -               | -               | -               | -               | -               |
| 325 Flebitis y tromboflebitis de los senos venosos intracraneales .....                    | -     | -              | -             | -             | -               | -               | -               | -               | -               |
| 326 Efectos tardíos de absceso o de infección piógena intracraneales .....                 | -     | -              | -             | -             | -               | -               | -               | -               | -               |
| 330 Degeneración cerebral generalmente manifiesta en la infancia .....                     | -     | -              | -             | -             | -               | -               | -               | -               | -               |
| 331 Otra degeneración cerebral .....   | 3,01  | -              | -             | -             | -               | -               | -               | -               | -               |
| 332 Enfermedad de Parkinson .....  | 1,60  | -              | -             | -             | -               | -               | -               | -               | -               |
| 333 Otras enfermedades extrapiramidales y otros trastornos con movimientos anormales ..... | 0,19  | -              | -             | -             | -               | 1,04            | -               | -               | -               |
| 334 Enfermedad médula cerebelosa .....   | 0,38  | -              | -             | -             | 1,07            | -               | -               | -               | -               |
| 335 Enfermedad de las células del cuerpo anterior .....                                    | 1,32  | -              | -             | -             | 2,14            | -               | -               | -               | -               |
| 336 Otra enfermedad de la médula espinal .....   | 0,09  | -              | -             | -             | -               | -               | -               | -               | -               |
| 337 Trastornos del sistema nervioso autónomo .....   | 0,09  | -              | -             | -             | -               | -               | -               | -               | -               |
| 340 Esclerosis en placas .....   | 0,28  | -              | -             | -             | -               | -               | -               | -               | -               |
| 341 Otras enfermedades desmielinizantes del sistema nervioso central .....                 | 0,19  | -              | -             | -             | -               | -               | -               | -               | -               |
| 342 Hemiplejía.....  | 0,19  | -              | -             | -             | -               | -               | -               | -               | -               |
| 343 Parálisis cerebral infantil .....  | 0,28  | -              | -             | -             | -               | 1,04            | -               | -               | -               |
| 344 Otros síndromes paralíticos .....  | 0,19  | -              | -             | -             | -               | -               | -               | -               | -               |
| 345 Epilepsia .....  | 0,28  | -              | -             | -             | -               | 1,04            | 1,04            | -               | -               |
| 346 Jaqueca .....  | -     | -              | -             | -             | -               | -               | -               | -               | -               |
| 347 Cataplexia y narcolepsia .....   | -     | -              | -             | -             | -               | -               | -               | -               | -               |
| 348 Otras afecciones del encéfalo .....  | 0,75  | 7,63           | -             | -             | -               | -               | -               | -               | 1,22            |
| 349 Otros trastornos y los no especificados del sistema nervioso .....                     | -     | -              | -             | -             | -               | -               | -               | -               | -               |
| 350 Trastornos del nervio trigémino .....  | -     | -              | -             | -             | -               | -               | -               | -               | -               |
| 351 Trastornos del nervio facial .....   | -     | -              | -             | -             | -               | -               | -               | -               | -               |
| 352 Trastornos de otro nervio craneal .....  | -     | -              | -             | -             | -               | -               | -               | -               | -               |
| 353 Trastornos de las raíces y los plexos nerviosos .....                                  | -     | -              | -             | -             | -               | -               | -               | -               | -               |
| 354 Mononeuritis del miembro superior y mononeuritis múltiple.....                         | -     | -              | -             | -             | -               | -               | -               | -               | -               |

## I.6. MORTALIDAD ESPECÍFICA POR EDAD Y CAUSA DETALLADA (999 RÚBRICAS). TASAS POR 100.000 HABITANTES. TOTAL (Continuación).

| CAUSA   | De 35<br>a 39<br>años | De 40<br>a 44<br>años | De 45<br>a 49<br>años | De 50<br>a 54<br>años | De 55<br>a 59<br>años | De 60<br>a 64<br>años | De 65<br>a 69<br>años | De 70<br>a 74<br>años | De 75<br>y más<br>años |
|---|-----------------------|-----------------------|-----------------------|-----------------------|-----------------------|-----------------------|-----------------------|-----------------------|------------------------|
| 317 Retraso mental discreto .....   | -                     | -                     | -                     | -                     | -                     | -                     | -                     | -                     | -                      |
| 318 Retraso mental de otro grado especificado .....   | 1,54                  | -                     | -                     | -                     | -                     | -                     | -                     | -                     | -                      |
| 319 Retraso mental de grado no especificado .....   | -                     | -                     | -                     | -                     | -                     | -                     | -                     | -                     | -                      |
| 320 Meningitis bacteriana .....   | -                     | -                     | -                     | -                     | -                     | -                     | -                     | -                     | -                      |
| 321 Meningitis debidas a otros organismos .....   | -                     | -                     | -                     | -                     | -                     | -                     | -                     | -                     | -                      |
| 322 Meningitis de causa no especificada .....   | -                     | -                     | -                     | -                     | -                     | -                     | -                     | -                     | 1,98                   |
| 323 Encefalitis, mielitis y encefalomiелitis .....  | -                     | -                     | -                     | 2,00                  | -                     | 1,80                  | 1,98                  | -                     | 1,98                   |
| 324 Abscesos intracraneal e intrarraquídeo .....  | -                     | -                     | -                     | -                     | -                     | -                     | 1,98                  | -                     | -                      |
| 325 Flebitis y tromboflebitis de los senos venosos<br>intracraneales .....                    | -                     | -                     | -                     | -                     | -                     | -                     | -                     | -                     | -                      |
| 326 Efectos tardíos de absceso o de infección<br>piógena intracraneales .....                 | -                     | -                     | -                     | -                     | -                     | -                     | -                     | -                     | -                      |
| 330 Degeneración cerebral generalmente manifiesta<br>en la infancia .....                     | -                     | -                     | -                     | -                     | -                     | -                     | -                     | -                     | -                      |
| 331 Otra degeneración cerebral .....  | -                     | -                     | -                     | -                     | 1,90                  | 9,00                  | 5,93                  | 12,83                 | 37,65                  |
| 332 Enfermedad de Parkinson .....   | -                     | -                     | -                     | -                     | -                     | -                     | 3,95                  | 12,83                 | 21,79                  |
| 333 Otras enfermedades extrapiramidales y otros<br>trastornos con movimientos anormales ..... | -                     | -                     | -                     | -                     | -                     | 1,80                  | -                     | -                     | -                      |
| 334 Enfermedad médula cerebelosa .....  | 1,54                  | -                     | -                     | -                     | -                     | 1,80                  | -                     | 3,21                  | -                      |
| 335 Enfermedad de las células del cuerpo anterior ....  | -                     | -                     | -                     | -                     | -                     | 5,40                  | 5,93                  | 9,63                  | 5,94                   |
| 336 Otra enfermedad de la médula espinal .....  | -                     | -                     | -                     | -                     | -                     | -                     | -                     | -                     | 1,98                   |
| 337 Trastornos del sistema nervioso autónomo .....  | -                     | -                     | -                     | -                     | -                     | -                     | -                     | -                     | 1,98                   |
| 340 Esclerosis en placas .....  | -                     | -                     | 1,93                  | 2,00                  | -                     | -                     | -                     | -                     | 1,98                   |
| 341 Otras enfermedades desmielinizantes del<br>sistema nervioso central .....                 | -                     | -                     | -                     | -                     | -                     | -                     | -                     | -                     | 3,96                   |
| 342 Hemiplejía.....   | -                     | -                     | -                     | -                     | -                     | -                     | -                     | -                     | 3,96                   |
| 343 Parálisis cerebral infantil .....   | -                     | 3,22                  | -                     | -                     | -                     | -                     | -                     | -                     | -                      |
| 344 Otros síndromes paralíticos .....   | -                     | -                     | -                     | -                     | -                     | -                     | -                     | -                     | 3,96                   |
| 345 Epilepsia .....   | -                     | -                     | -                     | -                     | -                     | -                     | 1,98                  | -                     | -                      |
| 346 Jaqueca .....   | -                     | -                     | -                     | -                     | -                     | -                     | -                     | -                     | -                      |
| 347 Cataplexia y narcolepsia .....  | -                     | -                     | -                     | -                     | -                     | -                     | -                     | -                     | -                      |
| 348 Otras afecciones del encéfalo .....   | -                     | -                     | -                     | -                     | 1,90                  | 1,80                  | 3,95                  | -                     | 3,96                   |
| 349 Otros trastornos y los no especificados del<br>sistema nervioso .....                     | -                     | -                     | -                     | -                     | -                     | -                     | -                     | -                     | -                      |
| 350 Trastornos del nervio trigémino .....   | -                     | -                     | -                     | -                     | -                     | -                     | -                     | -                     | -                      |
| 351 Trastornos del nervio facial .....  | -                     | -                     | -                     | -                     | -                     | -                     | -                     | -                     | -                      |
| 352 Trastornos de otro nervio craneal .....   | -                     | -                     | -                     | -                     | -                     | -                     | -                     | -                     | -                      |
| 353 Trastornos de las raíces y los plexos nerviosos ..  | -                     | -                     | -                     | -                     | -                     | -                     | -                     | -                     | -                      |
| 354 Mononeuritis del miembro superior y<br>mononeuritis múltiple.....                         | -                     | -                     | -                     | -                     | -                     | -                     | -                     | -                     | -                      |

**1.6. MORTALIDAD ESPECÍFICA POR EDAD Y CAUSA DETALLADA (999 RÚBRICAS).  
TASAS POR 100.000 HABITANTES. TOTAL (Continuación).**

| CAUSA   | TOTAL | Menos de 1 año | De 1 a 4 años | De 5 a 9 años | De 10 a 14 años | De 15 a 19 años | De 20 a 24 años | De 25 a 29 años | De 30 a 34 años |
|---|-------|----------------|---------------|---------------|-----------------|-----------------|-----------------|-----------------|-----------------|
| 355 Mononeuritis del miembro inferior .....   | -     | -              | -             | -             | -               | -               | -               | -               | -               |
| 356 Neuropatía periférica idiopática y hereditaria .....                              | 0,09  | -              | -             | -             | -               | -               | -               | 1,13            | -               |
| 357 Neuropatía inflamatoria y tóxica .....  | 0,19  | -              | -             | -             | -               | -               | -               | -               | -               |
| 358 Trastornos mioneurales .....  | 0,28  | -              | -             | -             | -               | -               | -               | -               | 1,22            |
| 359 Distrofias musculares y otras miopatías .....                                     | 0,47  | -              | 1,94          | -             | 1,07            | 1,04            | -               | -               | -               |
| 360 Trastornos del globo ocular .....   | -     | -              | -             | -             | -               | -               | -               | -               | -               |
| 361 Desprendimiento y defectos de la retina .....                                     | -     | -              | -             | -             | -               | -               | -               | -               | -               |
| 362 Otros trastornos de la retina .....   | -     | -              | -             | -             | -               | -               | -               | -               | -               |
| 363 Inflamación y cicatrices coriorretinianas y otros trastornos de la coroides ..... | -     | -              | -             | -             | -               | -               | -               | -               | -               |
| 364 Trastornos del iris y del cuerpo ciliar .....                                     | -     | -              | -             | -             | -               | -               | -               | -               | -               |
| 365 Glaucoma .....  | -     | -              | -             | -             | -               | -               | -               | -               | -               |
| 366 Catarata .....  | -     | -              | -             | -             | -               | -               | -               | -               | -               |
| 367 Trastornos de la refracción y de la acomodación .....                             | -     | -              | -             | -             | -               | -               | -               | -               | -               |
| 368 Alteraciones de la visión .....   | -     | -              | -             | -             | -               | -               | -               | -               | -               |
| 369 Ceguera y disminución de la agudeza visual .....                                  | -     | -              | -             | -             | -               | -               | -               | -               | -               |
| 370 Queratitis .....  | -     | -              | -             | -             | -               | -               | -               | -               | -               |
| 371 Opacidad y otros trastornos de la córnea .....                                    | -     | -              | -             | -             | -               | -               | -               | -               | -               |
| 372 Trastornos de la conjuntiva .....   | -     | -              | -             | -             | -               | -               | -               | -               | -               |
| 373 Inflamación del párpado .....   | -     | -              | -             | -             | -               | -               | -               | -               | -               |
| 374 Otros trastornos de los párpados .....  | -     | -              | -             | -             | -               | -               | -               | -               | -               |
| 375 Trastornos del aparato lagrimal .....   | -     | -              | -             | -             | -               | -               | -               | -               | -               |
| 376 Trastornos de la órbita .....   | -     | -              | -             | -             | -               | -               | -               | -               | -               |
| 377 Trastornos del nervio y de las vías ópticas .....                                 | -     | -              | -             | -             | -               | -               | -               | -               | -               |
| 378 Estrabismo y otros trastornos de la movilidad binocular .....                     | -     | -              | -             | -             | -               | -               | -               | -               | -               |
| 379 Otros trastornos del ojo .....  | -     | -              | -             | -             | -               | -               | -               | -               | -               |
| 380 Trastornos del oído externo .....   | -     | -              | -             | -             | -               | -               | -               | -               | -               |
| 381 Otitis media aguda no supurativa y trastornos de la trompa de Eustaquio .....     | -     | -              | -             | -             | -               | -               | -               | -               | -               |
| 382 Otitis media supurativa y la no especificada .....                                | -     | -              | -             | -             | -               | -               | -               | -               | -               |
| 383 Mastoiditis y afecciones relacionadas .....                                       | -     | -              | -             | -             | -               | -               | -               | -               | -               |
| 384 Otros trastornos de la membrana de tímpano .....                                  | -     | -              | -             | -             | -               | -               | -               | -               | -               |
| 385 Otros trastornos del oído medio y de la mastoides .....                           | -     | -              | -             | -             | -               | -               | -               | -               | -               |
| 386 Síndrome vertiginoso y otros trastornos del sistema vestibular .....              | -     | -              | -             | -             | -               | -               | -               | -               | -               |
| 387 Otosclerosis .....  | -     | -              | -             | -             | -               | -               | -               | -               | -               |

## I.6. MORTALIDAD ESPECÍFICA POR EDAD Y CAUSA DETALLADA (999 RÚBRICAS). TASAS POR 100.000 HABITANTES. TOTAL (Continuación).

| CAUSA  | De 35<br>a 39<br>años | De 40<br>a 44<br>años | De 45<br>a 49<br>años | De 50<br>a 54<br>años | De 55<br>a 59<br>años | De 60<br>a 64<br>años | De 65<br>a 69<br>años | De 70<br>a 74<br>años | De 75<br>y más<br>años |
|--|-----------------------|-----------------------|-----------------------|-----------------------|-----------------------|-----------------------|-----------------------|-----------------------|------------------------|
| 355 Mononeuritis del miembro inferior .....  | -                     | -                     | -                     | -                     | -                     | -                     | -                     | -                     | -                      |
| 356 Neuropatía periférica idiopática<br>y hereditaria .....                              | -                     | -                     | -                     | -                     | -                     | -                     | -                     | -                     | -                      |
| 357 Neuropatía inflamatoria y tóxica .....   | -                     | -                     | -                     | -                     | -                     | 3,60                  | -                     | -                     | -                      |
| 358 Trastornos mioneurales .....   | -                     | -                     | -                     | -                     | 1,90                  | -                     | -                     | 3,21                  | -                      |
| 359 Distrofias musculares y otras miopatías .....  | -                     | -                     | -                     | -                     | -                     | 1,80                  | 1,98                  | -                     | -                      |
| 360 Trastornos del globo ocular .....  | -                     | -                     | -                     | -                     | -                     | -                     | -                     | -                     | -                      |
| 361 Desprendimiento y defectos de<br>la retina .....                                     | -                     | -                     | -                     | -                     | -                     | -                     | -                     | -                     | -                      |
| 362 Otros trastornos de la retina .....  | -                     | -                     | -                     | -                     | -                     | -                     | -                     | -                     | -                      |
| 363 Inflamación y cicatrices coriorretinianas y otros<br>trastornos de la coroides ..... | -                     | -                     | -                     | -                     | -                     | -                     | -                     | -                     | -                      |
| 364 Trastornos del iris y del cuerpo ciliar .....  | -                     | -                     | -                     | -                     | -                     | -                     | -                     | -                     | -                      |
| 365 Glaucoma .....   | -                     | -                     | -                     | -                     | -                     | -                     | -                     | -                     | -                      |
| 366 Catarata .....   | -                     | -                     | -                     | -                     | -                     | -                     | -                     | -                     | -                      |
| 367 Trastornos de la refracción y de la<br>acomodación .....                             | -                     | -                     | -                     | -                     | -                     | -                     | -                     | -                     | -                      |
| 368 Alteraciones de la visión .....  | -                     | -                     | -                     | -                     | -                     | -                     | -                     | -                     | -                      |
| 369 Ceguera y disminución de la agudeza visual .....                                     | -                     | -                     | -                     | -                     | -                     | -                     | -                     | -                     | -                      |
| 370 Queratitis .....   | -                     | -                     | -                     | -                     | -                     | -                     | -                     | -                     | -                      |
| 371 Opacidad y otros trastornos de la córnea   | -                     | -                     | -                     | -                     | -                     | -                     | -                     | -                     | -                      |
| 372 Trastornos de la conjuntiva .....  | -                     | -                     | -                     | -                     | -                     | -                     | -                     | -                     | -                      |
| 373 Inflamación del párpado .....  | -                     | -                     | -                     | -                     | -                     | -                     | -                     | -                     | -                      |
| 374 Otros trastornos de los párpados .....   | -                     | -                     | -                     | -                     | -                     | -                     | -                     | -                     | -                      |
| 375 Trastornos del aparato lagrimal .....  | -                     | -                     | -                     | -                     | -                     | -                     | -                     | -                     | -                      |
| 376 Trastornos de la órbita .....  | -                     | -                     | -                     | -                     | -                     | -                     | -                     | -                     | -                      |
| 377 Trastornos del nervio y de las vías ópticas .....                                    | -                     | -                     | -                     | -                     | -                     | -                     | -                     | -                     | -                      |
| 378 Estrabismo y otros trastornos de<br>la movilidad binocular .....                     | -                     | -                     | -                     | -                     | -                     | -                     | -                     | -                     | -                      |
| 379 Otros trastornos del ojo .....   | -                     | -                     | -                     | -                     | -                     | -                     | -                     | -                     | -                      |
| 380 Trastornos del oído externo .....  | -                     | -                     | -                     | -                     | -                     | -                     | -                     | -                     | -                      |
| 381 Otitis media aguda no supurativa y trastornos<br>de la trompa de Eustaquio .....     | -                     | -                     | -                     | -                     | -                     | -                     | -                     | -                     | -                      |
| 382 Otitis media supurativa y la no especificada .....                                   | -                     | -                     | -                     | -                     | -                     | -                     | -                     | -                     | -                      |
| 383 Mastoiditis y afecciones relacionadas .....  | -                     | -                     | -                     | -                     | -                     | -                     | -                     | -                     | -                      |
| 384 Otros trastornos de la membrana<br>de tímpano .....                                  | -                     | -                     | -                     | -                     | -                     | -                     | -                     | -                     | -                      |
| 385 Otros trastornos del oído medio y de la<br>mastoides .....                           | -                     | -                     | -                     | -                     | -                     | -                     | -                     | -                     | -                      |
| 386 Síndrome vertiginoso y otros trastornos del<br>sistema vestibular .....              | -                     | -                     | -                     | -                     | -                     | -                     | -                     | -                     | -                      |
| 387 Otosclerosis .....   | -                     | -                     | -                     | -                     | -                     | -                     | -                     | -                     | -                      |

**I.6. MORTALIDAD ESPECÍFICA POR EDAD Y CAUSA DETALLADA (999 RÚBRICAS).  
TASAS POR 100.000 HABITANTES. TOTAL (Continuación).**

| CAUSA   | TOTAL | Menos de 1 año | De 1 a 4 años | De 5 a 9 años | De 10 a 14 años | De 15 a 19 años | De 20 a 24 años | De 25 a 29 años | De 30 a 34 años |
|---|-------|----------------|---------------|---------------|-----------------|-----------------|-----------------|-----------------|-----------------|
| 388 Otros trastornos del oído .....   | -     | -              | -             | -             | -               | -               | -               | -               | -               |
| 389 Sordera .....   | -     | -              | -             | -             | -               | -               | -               | -               | -               |
| 390 Fiebre reumática sin mención de complicación cardíaca .....                 | -     | -              | -             | -             | -               | -               | -               | -               | -               |
| 391 Fiebre reumática con complicación cardíaca .....                            | 0,09  | -              | -             | -             | -               | -               | -               | -               | -               |
| 392 Corea reumática .....   | -     | -              | -             | -             | -               | -               | -               | -               | -               |
| 393 Pericarditis reumática crónica .....  | -     | -              | -             | -             | -               | -               | -               | -               | -               |
| 394 Enfermedades de la válvula mitral .....                                     | 3,20  | -              | -             | -             | -               | -               | -               | -               | -               |
| 395 Enfermedades de la válvula aórtica .....                                    | -     | -              | -             | -             | -               | -               | -               | -               | -               |
| 396 Enfermedades de la válvula mitral y aórtica .....                           | 0,94  | -              | -             | -             | -               | -               | -               | -               | -               |
| 397 Enfermedades de otras estructuras del endocardio .....                      | -     | -              | -             | -             | -               | -               | -               | -               | -               |
| 398 Otras enfermedades reumáticas del corazón .....                             | -     | -              | -             | -             | -               | -               | -               | -               | -               |
| 401 Hipertensión esencial .....   | 3,58  | -              | -             | -             | -               | -               | -               | -               | -               |
| 402 Enfermedad cardíaca hipertensiva .....                                      | 3,39  | -              | -             | -             | -               | -               | -               | -               | -               |
| 403 Enfermedad renal hipertensiva .....   | 0,75  | -              | -             | -             | -               | -               | -               | -               | -               |
| 404 Enfermedad cardiorenal hipertensiva .....                                   | 1,41  | -              | -             | -             | -               | -               | -               | -               | -               |
| 405 Hipertensión secundaria .....   | -     | -              | -             | -             | -               | -               | -               | -               | -               |
| 410 Infarto agudo de miocardio .....  | 56,14 | -              | -             | -             | -               | -               | 1,04            | 3,38            | -               |
| 411 Otras formas agudas y subagudas de la enfermedad isquémica de corazón ..... | 1,04  | -              | -             | -             | -               | -               | -               | -               | -               |
| 412 Infarto antiguo del miocardio .....   | 0,09  | -              | -             | -             | -               | -               | -               | -               | -               |
| 413 Angina de pecho .....   | 0,47  | -              | -             | -             | -               | -               | -               | -               | -               |
| 414 Otras formas de la enfermedad isquémica crónica del corazón .....           | 26,28 | -              | -             | -             | -               | 1,04            | -               | -               | -               |
| 415 Enfermedad cardiopulmonar aguda .....                                       | 4,52  | -              | -             | -             | -               | -               | -               | -               | -               |
| 416 Enfermedad cardiopulmonar crónica .....                                     | 1,98  | -              | -             | -             | -               | -               | -               | -               | -               |
| 417 Otra enfermedad de la circulación pulmonar.....                             | -     | -              | -             | -             | -               | -               | -               | -               | -               |
| 420 Pericarditis aguda .....  | 0,09  | -              | -             | -             | -               | -               | -               | -               | -               |
| 421 Endocarditis aguda y subaguda .....   | 0,19  | -              | -             | -             | -               | 1,04            | -               | -               | -               |
| 422 Miocarditis aguda .....   | 0,09  | -              | -             | -             | -               | 1,04            | -               | -               | -               |
| 423 Otras enfermedades del pericardio .....                                     | 0,28  | -              | -             | -             | -               | -               | -               | 1,13            | -               |
| 424 Otras enfermedades del endocardio .....                                     | 3,30  | -              | -             | -             | -               | 1,04            | -               | 1,13            | 1,22            |
| 425 Cardiomiopatía .....  | 2,26  | -              | -             | -             | -               | -               | -               | 1,13            | -               |
| 426 Trastornos de la conducción .....   | 0,57  | -              | -             | -             | -               | -               | -               | -               | -               |
| 427 Disritmia cardíaca .....  | 7,63  | -              | -             | -             | -               | 1,04            | 2,09            | 1,13            | -               |
| 428 Insuficiencia cardíaca .....  | 55,67 | -              | -             | -             | 1,07            | 1,04            | -               | -               | -               |

|     |   |      |   |   |   |   |   |   |   |      |
|-----|---|------|---|---|---|---|---|---|---|------|
| 429 | Descripciones y complicaciones mal definidas<br>de las enfermedades del corazón ..... | 6,41 | - | - | - | - | - | - | - | 1,22 |
|-----|---|------|---|---|---|---|---|---|---|------|

---



## 1.6. MORTALIDAD ESPECÍFICA POR EDAD Y CAUSA DETALLADA (999 RÚBRICAS). TASAS POR 100.000 HABITANTES. TOTAL (Continuación).

| CAUSA   | De 35<br>a 39<br>años | De 40<br>a 44<br>años | De 45<br>a 49<br>años | De 50<br>a 54<br>años | De 55<br>a 59<br>años | De 60<br>a 64<br>años | De 65<br>a 69<br>años | De 70<br>a 74<br>años | De 75<br>y más<br>años |
|---|-----------------------|-----------------------|-----------------------|-----------------------|-----------------------|-----------------------|-----------------------|-----------------------|------------------------|
| 388 Otros trastornos del oído .....   | -                     | -                     | -                     | -                     | -                     | -                     | -                     | -                     | -                      |
| 389 Sordera .....   | -                     | -                     | -                     | -                     | -                     | -                     | -                     | -                     | -                      |
| 390 Fiebre reumática sin mención de complicación<br>cardíaca .....                        | -                     | -                     | -                     | -                     | -                     | -                     | -                     | -                     | -                      |
| 391 Fiebre reumática con complicación<br>cardíaca .....                                   | -                     | -                     | -                     | -                     | -                     | -                     | -                     | -                     | 1,98                   |
| 392 Corea reumática .....   | -                     | -                     | -                     | -                     | -                     | -                     | -                     | -                     | -                      |
| 393 Pericarditis reumática crónica .....  | -                     | -                     | -                     | -                     | -                     | -                     | -                     | -                     | -                      |
| 394 Enfermedades de la válvula mitral .....   | -                     | 1,61                  | 1,93                  | -                     | 5,70                  | 5,40                  | 7,90                  | 35,29                 | 21,79                  |
| 395 Enfermedades de la válvula aórtica .....  | -                     | -                     | -                     | -                     | -                     | -                     | -                     | -                     | -                      |
| 396 Enfermedades de la válvula mitral y aórtica .....                                     | -                     | -                     | -                     | -                     | 1,90                  | 5,40                  | -                     | 9,63                  | 5,94                   |
| 397 Enfermedades de otras estructuras del<br>endocardio .....                             | -                     | -                     | -                     | -                     | -                     | -                     | -                     | -                     | -                      |
| 398 Otras enfermedades reumáticas del<br>corazón .....                                    | -                     | -                     | -                     | -                     | -                     | -                     | -                     | -                     | -                      |
| 401 Hipertensión esencial .....   | -                     | -                     | 1,93                  | -                     | 3,80                  | 9,00                  | 1,98                  | 16,04                 | 47,55                  |
| 402 Enfermedad cardíaca hipertensiva .....  | -                     | -                     | -                     | -                     | -                     | 1,80                  | 3,95                  | 19,25                 | 53,50                  |
| 403 Enfermedad renal hipertensiva .....   | -                     | -                     | -                     | -                     | 1,90                  | 1,80                  | 1,98                  | -                     | 9,91                   |
| 404 Enfermedad cardiorenal hipertensiva .....   | -                     | -                     | -                     | -                     | -                     | 1,80                  | -                     | 3,21                  | 25,76                  |
| 405 Hipertensión secundaria .....   | -                     | -                     | -                     | -                     | -                     | -                     | -                     | -                     | -                      |
| 410 Infarto agudo de miocardio .....  | 3,08                  | 12,89                 | 11,61                 | 40,02                 | 55,12                 | 91,84                 | 146,21                | 346,52                | 582,51                 |
| 411 Otras formas agudas y subagudas de la<br>enfermedad isquémica de corazón .....        | -                     | -                     | -                     | 4,00                  | -                     | -                     | 1,98                  | 3,21                  | 13,87                  |
| 412 Infarto antiguo del miocardio .....   | -                     | -                     | -                     | -                     | -                     | -                     | -                     | -                     | 1,98                   |
| 413 Angina de pecho .....   | -                     | -                     | -                     | 2,00                  | -                     | -                     | 1,98                  | -                     | 5,94                   |
| 414 Otras formas de la enfermedad isquémica<br>crónica del corazón .....                  | 1,54                  | -                     | -                     | 4,00                  | 13,31                 | 36,01                 | 51,37                 | 89,84                 | 384,38                 |
| 415 Enfermedad cardiopulmonar aguda .....   | -                     | -                     | -                     | 2,00                  | 5,70                  | 7,20                  | 7,90                  | 25,67                 | 55,48                  |
| 416 Enfermedad cardiopulmonar crónica .....   | -                     | -                     | -                     | -                     | -                     | 1,80                  | 1,98                  | 19,25                 | 25,76                  |
| 417 Otra enfermedad de la circulación<br>pulmonar.....                                    | -                     | -                     | -                     | -                     | -                     | -                     | -                     | -                     | -                      |
| 420 Pericarditis aguda .....  | -                     | -                     | -                     | -                     | -                     | -                     | -                     | 3,21                  | -                      |
| 421 Endocarditis aguda y subaguda .....   | -                     | -                     | 1,93                  | -                     | -                     | -                     | -                     | -                     | -                      |
| 422 Miocarditis aguda .....   | -                     | -                     | -                     | -                     | -                     | -                     | -                     | -                     | -                      |
| 423 Otras enfermedades del pericardio .....   | -                     | -                     | -                     | 2,00                  | -                     | -                     | -                     | -                     | 1,98                   |
| 424 Otras enfermedades del endocardio .....   | -                     | -                     | -                     | 2,00                  | 7,60                  | 1,80                  | 11,85                 | 12,83                 | 31,70                  |
| 425 Cardiomiopatía .....  | -                     | -                     | -                     | 2,00                  | 1,90                  | -                     | 7,90                  | 12,83                 | 25,76                  |
| 426 Trastornos de la conducción .....   | -                     | -                     | -                     | -                     | -                     | -                     | -                     | 3,21                  | 9,91                   |
| 427 Disritmia cardíaca .....  | -                     | -                     | -                     | 4,00                  | 7,60                  | 7,20                  | 5,93                  | 28,88                 | 108,97                 |
| 428 Insuficiencia cardíaca .....  | 3,08                  | 1,61                  | 5,80                  | 10,01                 | 17,11                 | 18,01                 | 45,44                 | 150,80                | 968,87                 |
| 429 Descripciones y complicaciones mal definidas<br>de las enfermedades del corazón ..... | -                     | -                     | 1,93                  | 8,00                  | 5,70                  | 9,00                  | 15,81                 | 9,63                  | 85,20                  |



**I.6. MORTALIDAD ESPECÍFICA POR EDAD Y CAUSA DETALLADA (999 RÚBRICAS).  
TASAS POR 100.000 HABITANTES. TOTAL (Continuación).**

| CAUSA  | TOTAL | Menos de 1 año | De 1 a 4 años | De 5 a 9 años | De 10 a 14 años | De 15 a 19 años | De 20 a 24 años | De 25 a 29 años | De 30 a 34 años |
|--|-------|----------------|---------------|---------------|-----------------|-----------------|-----------------|-----------------|-----------------|
| 430 Hemorragia subaracnoidea .....   | 1,32  | -              | -             | -             | -               | -               | -               | 1,13            | 1,22            |
| 431 Hemorragia intracerebral .....   | 11,68 | -              | -             | -             | -               | -               | -               | 2,25            | -               |
| 432 Otra hemorragia intracraneal y la no especificada .....  | 0,28  | -              | -             | -             | -               | -               | -               | -               | -               |
| 433 Oclusión y estenosis de las arterias precerebrales .....   | 0,94  | -              | -             | -             | -               | -               | -               | -               | -               |
| 434 Oclusión de las arterias cerebrales .....  | 18,84 | -              | -             | -             | -               | -               | -               | -               | -               |
| 435 Isquemia cerebral transitoria .....  | 0,38  | -              | -             | -             | -               | -               | -               | -               | -               |
| 436 Enfermedad cerebrovascular aguda pero mal definida .....   | 76,02 | -              | -             | -             | -               | -               | -               | -               | -               |
| 437 Otras enfermedades cerebrovasculares y la mal definida .....   | 3,39  | -              | -             | -             | -               | -               | -               | 1,13            | -               |
| 438 Efectos tardíos de enfermedad cerebrovascular .....  | 1,04  | -              | -             | -             | -               | -               | -               | -               | -               |
| 440 Arteriosclerosis .....   | 11,78 | -              | -             | -             | -               | -               | -               | -               | -               |
| 441 Aneurisma aórtico .....  | 3,67  | -              | -             | -             | -               | -               | -               | 1,13            | -               |
| 442 Otros aneurismas .....   | -     | -              | -             | -             | -               | -               | -               | -               | -               |
| 443 Otra enfermedad vascular periférica .....  | 0,66  | -              | -             | -             | -               | -               | -               | -               | -               |
| 444 Embolia y trombosis arteriales .....   | 1,04  | -              | -             | -             | -               | -               | -               | -               | -               |
| 446 Poliarteritis nudosa y afecciones afines .....   | 0,19  | -              | -             | -             | -               | -               | -               | -               | -               |
| 447 Otros trastornos arteriales o arteriolas .....   | 0,47  | -              | -             | -             | -               | -               | -               | -               | -               |
| 448 Enfermedades de los vasos capilares .....  | -     | -              | -             | -             | -               | -               | -               | -               | -               |
| 451 Flebitis y tromboflebitis .....  | 0,19  | -              | -             | -             | -               | -               | -               | -               | -               |
| 452 Trombosis de la vena porta .....   | -     | -              | -             | -             | -               | -               | -               | -               | -               |
| 453 Otras embolias y trombosis venosas .....   | 0,28  | -              | -             | -             | -               | -               | -               | -               | -               |
| 454 Várices de los miembros inferiores .....   | -     | -              | -             | -             | -               | -               | -               | -               | -               |
| 455 Hemorroides .....  | -     | -              | -             | -             | -               | -               | -               | -               | -               |
| 456 Varices de otros sitios .....  | 0,66  | -              | -             | -             | -               | -               | -               | -               | -               |
| 457 Trastornos no infecciosos de los vasos linfáticos .....  | -     | -              | -             | -             | -               | -               | -               | -               | -               |
| 458 Hipotensión .....  | -     | -              | -             | -             | -               | -               | -               | -               | -               |
| 459 Otros trastornos del aparato circulatorio .....  | 1,22  | -              | 1,94          | -             | -               | -               | -               | -               | -               |
| 460 Rinofaringitis aguda [resfriado común] .....   | -     | -              | -             | -             | -               | -               | -               | -               | -               |
| 461 Sinusitis aguda .....  | -     | -              | -             | -             | -               | -               | -               | -               | -               |
| 462 Faringitis aguda .....   | -     | -              | -             | -             | -               | -               | -               | -               | -               |
| 463 Amigdalitis aguda .....  | -     | -              | -             | -             | -               | -               | -               | -               | -               |
| 464 Laringitis y traqueítis agudas .....   | -     | -              | -             | -             | -               | -               | -               | -               | -               |
| 465 Infecciones agudas de las vías respiratorias superiores de localización múltiple o no especificada ..... | -     | -              | -             | -             | -               | -               | -               | -               | -               |
| 466 Bronquitis y bronquiolitis agudas .....  | 1,32  | -              | -             | -             | -               | -               | -               | 1,13            | -               |
| 470 Desviación del tabique nasal .....   | -     | -              | -             | -             | -               | -               | -               | -               | -               |



## 1.6. MORTALIDAD ESPECÍFICA POR EDAD Y CAUSA DETALLADA (999 RÚBRICAS). TASAS POR 100.000 HABITANTES. TOTAL (Continuación).

| CAUSA  | De 35<br>a 39<br>años | De 40<br>a 44<br>años | De 45<br>a 49<br>años | De 50<br>a 54<br>años | De 55<br>a 59<br>años | De 60<br>a 64<br>años | De 65<br>a 69<br>años | De 70<br>a 74<br>años | De 75<br>y más<br>años |
|--|-----------------------|-----------------------|-----------------------|-----------------------|-----------------------|-----------------------|-----------------------|-----------------------|------------------------|
| 430 Hemorragia subaracnoidea .....   | -                     | 1,61                  | 1,93                  | -                     | 1,90                  | 5,40                  | -                     | -                     | 11,89                  |
| 431 Hemorragia intracerebral .....   | 6,15                  | 3,22                  | 5,80                  | 18,01                 | 5,70                  | 16,21                 | 17,78                 | 51,34                 | 132,75                 |
| 432 Otra hemorragia intracraneal y la no<br>especificada .....   | -                     | -                     | -                     | -                     | 1,90                  | -                     | -                     | -                     | 3,96                   |
| 433 Oclusión y estenosis de las arterias<br>precerebrales .....  | 1,54                  | -                     | -                     | -                     | -                     | -                     | 3,95                  | 6,42                  | 9,91                   |
| 434 Oclusión de las arterias cerebrales .....  | -                     | 1,61                  | 3,87                  | 2,00                  | 3,80                  | 7,20                  | 15,81                 | 51,34                 | 328,90                 |
| 435 Isquemia cerebral transitoria .....  | -                     | -                     | -                     | -                     | -                     | -                     | -                     | 3,21                  | 5,94                   |
| 436 Enfermedad cerebrovascular aguda pero<br>mal definida .....  | 1,54                  | -                     | 1,93                  | 6,00                  | 20,91                 | 23,41                 | 75,08                 | 259,89                | 1.305,70               |
| 437 Otras enfermedades cerebrovasculares y la<br>mal definida .....  | -                     | -                     | -                     | -                     | -                     | -                     | 3,95                  | 3,21                  | 63,40                  |
| 438 Efectos tardíos de enfermedad<br>cerebrovascular .....   | -                     | -                     | -                     | -                     | -                     | -                     | -                     | -                     | 21,79                  |
| 440 Arteriosclerosis .....   | -                     | -                     | -                     | -                     | -                     | 5,40                  | 1,98                  | 25,67                 | 223,89                 |
| 441 Aneurisma aórtico .....  | -                     | -                     | -                     | -                     | 7,60                  | 1,80                  | 17,78                 | 3,21                  | 45,57                  |
| 442 Otros aneurismas .....   | -                     | -                     | -                     | -                     | -                     | -                     | -                     | -                     | -                      |
| 443 Otra enfermedad vascular periférica .....  | -                     | -                     | -                     | -                     | -                     | -                     | -                     | -                     | 13,87                  |
| 444 Embolia y trombosis arteriales .....   | 1,54                  | -                     | -                     | -                     | -                     | -                     | 1,98                  | -                     | 17,83                  |
| 446 Poliarteritis nudosa y afecciones afines .....   | -                     | -                     | -                     | -                     | -                     | -                     | -                     | -                     | 3,96                   |
| 447 Otros trastornos arteriales o arteriolares .....   | -                     | -                     | -                     | -                     | -                     | -                     | 3,95                  | -                     | 5,94                   |
| 448 Enfermedades de los vasos capilares .....  | -                     | -                     | -                     | -                     | -                     | -                     | -                     | -                     | -                      |
| 451 Flebitis y tromboflebitis .....  | -                     | -                     | -                     | -                     | -                     | -                     | -                     | -                     | 3,96                   |
| 452 Trombosis de la vena porta .....   | -                     | -                     | -                     | -                     | -                     | -                     | -                     | -                     | -                      |
| 453 Otras embolias y trombosis venosas .....   | -                     | -                     | -                     | -                     | -                     | -                     | -                     | -                     | 5,94                   |
| 454 Várices de los miembros inferiores .....   | -                     | -                     | -                     | -                     | -                     | -                     | -                     | -                     | -                      |
| 455 Hemorroides .....  | -                     | -                     | -                     | -                     | -                     | -                     | -                     | -                     | -                      |
| 456 Varices de otros sitios .....  | -                     | -                     | 1,93                  | -                     | -                     | 1,80                  | -                     | 6,42                  | 5,94                   |
| 457 Trastornos no infecciosos de los vasos<br>linfáticos .....   | -                     | -                     | -                     | -                     | -                     | -                     | -                     | -                     | -                      |
| 458 Hipotensión .....  | -                     | -                     | -                     | -                     | -                     | -                     | -                     | -                     | -                      |
| 459 Otros trastornos del aparato circulatorio .....  | -                     | 1,61                  | -                     | -                     | -                     | -                     | -                     | 6,42                  | 17,83                  |
| 460 Rinofaringitis aguda [resfriado común] .....   | -                     | -                     | -                     | -                     | -                     | -                     | -                     | -                     | -                      |
| 461 Sinusitis aguda .....  | -                     | -                     | -                     | -                     | -                     | -                     | -                     | -                     | -                      |
| 462 Faringitis aguda .....   | -                     | -                     | -                     | -                     | -                     | -                     | -                     | -                     | -                      |
| 463 Amigdalitis aguda .....  | -                     | -                     | -                     | -                     | -                     | -                     | -                     | -                     | -                      |
| 464 Laringitis y traqueítis agudas .....   | -                     | -                     | -                     | -                     | -                     | -                     | -                     | -                     | -                      |
| 465 Infecciones agudas de las vías respiratorias<br>superiores de localización múltiple o no<br>especificada ..... | -                     | -                     | -                     | -                     | -                     | -                     | -                     | -                     | -                      |
| 466 Bronquitis y bronquiolitis agudas .....  | -                     | -                     | -                     | -                     | -                     | -                     | -                     | 6,42                  | 21,79                  |
| 470 Desviación del tabique nasal .....   | -                     | -                     | -                     | -                     | -                     | -                     | -                     | -                     | -                      |



**1.6. MORTALIDAD ESPECÍFICA POR EDAD Y CAUSA DETALLADA (999 RÚBRICAS).  
TASAS POR 100.000 HABITANTES. TOTAL (Continuación).**

| CAUSA  | TOTAL | Menos de 1 año | De 1 a 4 años | De 5 a 9 años | De 10 a 14 años | De 15 a 19 años | De 20 a 24 años | De 25 a 29 años | De 30 a 34 años |
|--|-------|----------------|---------------|---------------|-----------------|-----------------|-----------------|-----------------|-----------------|
| 471 Pólipos nasales .....  | -     | -              | -             | -             | -               | -               | -               | -               | -               |
| 472 Faringitis y rinofaringitis crónicas .....                                       | -     | -              | -             | -             | -               | -               | -               | -               | -               |
| 473 Sinusitis crónica .....  | -     | -              | -             | -             | -               | -               | -               | -               | -               |
| 474 Enfermedad crónica de las amígdalas y vegetaciones adenoideas .....              | -     | -              | -             | -             | -               | -               | -               | -               | -               |
| 475 Absceso periamigdalino .....   | -     | -              | -             | -             | -               | -               | -               | -               | -               |
| 476 Laringitis y laringotraqueítis crónicas .....                                    | -     | -              | -             | -             | -               | -               | -               | -               | -               |
| 477 Rinitis alérgica .....   | -     | -              | -             | -             | -               | -               | -               | -               | -               |
| 478 Otras enfermedades de las vías respiratorias superiores .....                    | 0,19  | -              | -             | -             | -               | -               | -               | -               | -               |
| 480 Neumonía vírica .....  | -     | -              | -             | -             | -               | -               | -               | -               | -               |
| 481 Neumonía neumocócica .....   | 1,79  | -              | -             | -             | -               | -               | -               | -               | -               |
| 482 Otras neumonías bacterianas .....  | 0,47  | -              | -             | -             | -               | -               | -               | -               | -               |
| 483 Neumonía debida a otro microorganismo especificado .....                         | -     | -              | -             | -             | -               | -               | -               | -               | -               |
| 484 Neumonía en enfermedades infecciosas clasificadas en otra parte .....            | -     | -              | -             | -             | -               | -               | -               | -               | -               |
| 485 Bronconeumonía, organismo causal no especificado .....                           | 5,46  | 15,27          | -             | -             | -               | -               | -               | 1,13            | -               |
| 486 Neumonía, organismo causal no especificado .....                                 | 6,59  | 7,63           | -             | -             | -               | -               | -               | -               | 1,22            |
| 487 Influenza.....   | 1,04  | -              | -             | -             | -               | -               | -               | -               | -               |
| 490 Bronquitis no especificada como aguda ni como crónica .....                      | 1,22  | -              | -             | -             | -               | -               | -               | -               | -               |
| 491 Bronquitis crónica .....   | 4,43  | -              | -             | -             | -               | -               | -               | -               | -               |
| 492 Enfisema .....   | 1,79  | -              | -             | -             | -               | -               | -               | -               | -               |
| 493 Asma.....  | 2,92  | -              | -             | -             | 1,07            | 1,04            | -               | -               | -               |
| 494 Bronquiectasia .....   | 0,57  | -              | -             | -             | -               | -               | -               | -               | -               |
| 495 Alveolitis alérgica extrínseca .....   | -     | -              | -             | -             | -               | -               | -               | -               | -               |
| 496 Obstrucción crónica de las vías respiratorias no clasificada en otra parte ..... | 34,10 | -              | -             | -             | -               | -               | -               | -               | -               |
| 500 Antracosilicosis .....   | -     | -              | -             | -             | -               | -               | -               | -               | -               |
| 501 Asbestosis .....   | -     | -              | -             | -             | -               | -               | -               | -               | -               |
| 502 Neumoconiosis debida a otros tipos de sílice o silicatos .....                   | 1,04  | -              | -             | -             | -               | -               | -               | -               | -               |
| 503 Neumoconiosis debida a otro polvo inorgánico .....                               | -     | -              | -             | -             | -               | -               | -               | -               | -               |
| 504 Neumopatía debida a la inhalación de otro tipo de polvo .....                    | -     | -              | -             | -             | -               | -               | -               | -               | -               |
| 505 Neumoconiosis no especificada .....  | 0,09  | -              | -             | -             | -               | -               | -               | -               | -               |
| 506 Afecciones respiratorias debidas a emanaciones y vapores de origen químico ..... | -     | -              | -             | -             | -               | -               | -               | -               | -               |
| 507 Neumonitis debida a sólidos y líquidos .....                                     | 0,85  | 7,63           | -             | -             | -               | 1,04            | -               | -               | -               |





## 1.6. MORTALIDAD ESPECÍFICA POR EDAD Y CAUSA DETALLADA (999 RÚBRICAS). TASAS POR 100.000 HABITANTES. TOTAL (Continuación).

| CAUSA   | De 35<br>a 39<br>años | De 40<br>a 44<br>años | De 45<br>a 49<br>años | De 50<br>a 54<br>años | De 55<br>a 59<br>años | De 60<br>a 64<br>años | De 65<br>a 69<br>años | De 70<br>a 74<br>años | De 75<br>y más<br>años |
|---|-----------------------|-----------------------|-----------------------|-----------------------|-----------------------|-----------------------|-----------------------|-----------------------|------------------------|
| 471 Pólipos nasales .....   | -                     | -                     | -                     | -                     | -                     | -                     | -                     | -                     | -                      |
| 472 Faringitis y rinofaringitis crónicas .....  | -                     | -                     | -                     | -                     | -                     | -                     | -                     | -                     | -                      |
| 473 Sinusitis crónica .....   | -                     | -                     | -                     | -                     | -                     | -                     | -                     | -                     | -                      |
| 474 Enfermedad crónica de las amígdalas y<br>vegetaciones adenoideas .....              | -                     | -                     | -                     | -                     | -                     | -                     | -                     | -                     | -                      |
| 475 Absceso periamigdalino .....  | -                     | -                     | -                     | -                     | -                     | -                     | -                     | -                     | -                      |
| 476 Laringitis y laringotraqueítis crónicas .....                                       | -                     | -                     | -                     | -                     | -                     | -                     | -                     | -                     | -                      |
| 477 Rinitis alérgica .....  | -                     | -                     | -                     | -                     | -                     | -                     | -                     | -                     | -                      |
| 478 Otras enfermedades de las vías<br>respiratorias superiores .....                    | -                     | -                     | -                     | -                     | -                     | -                     | -                     | -                     | 3,96                   |
| 480 Neumonía vírica .....   | -                     | -                     | -                     | -                     | -                     | -                     | -                     | -                     | -                      |
| 481 Neumonía neumocócica .....  | -                     | -                     | -                     | -                     | -                     | -                     | 1,98                  | 3,21                  | 33,68                  |
| 482 Otras neumonías bacterianas .....   | -                     | -                     | -                     | -                     | -                     | -                     | -                     | 3,21                  | 7,93                   |
| 483 Neumonía debida a otro microorganismo<br>especificado .....                         | -                     | -                     | -                     | -                     | -                     | -                     | -                     | -                     | -                      |
| 484 Neumonía en enfermedades infecciosas<br>clasificadas en otra parte .....            | -                     | -                     | -                     | -                     | -                     | -                     | -                     | -                     | -                      |
| 485 Bronconeumonía, organismo causal no<br>especificado .....                           | -                     | 3,22                  | -                     | -                     | -                     | 1,80                  | 3,95                  | 16,04                 | 89,16                  |
| 486 Neumonía, organismo causal<br>no especificado .....                                 | -                     | -                     | -                     | 2,00                  | 1,90                  | 1,80                  | 11,85                 | 16,04                 | 106,99                 |
| 487 Influenza.....  | -                     | -                     | -                     | 2,00                  | -                     | -                     | -                     | -                     | 19,81                  |
| 490 Bronquitis no especificada como aguda ni<br>como crónica .....                      | -                     | -                     | -                     | -                     | -                     | -                     | 5,93                  | 3,21                  | 17,83                  |
| 491 Bronquitis crónica .....  | -                     | -                     | -                     | -                     | 3,80                  | 1,80                  | 7,90                  | 19,25                 | 67,37                  |
| 492 Enfisema .....  | -                     | -                     | -                     | -                     | 1,90                  | 5,40                  | 3,95                  | 12,83                 | 17,83                  |
| 493 Asma.....   | 1,54                  | -                     | -                     | 2,00                  | -                     | 5,40                  | 3,95                  | 16,04                 | 33,68                  |
| 494 Bronquiectasia .....  | -                     | -                     | -                     | -                     | 3,80                  | 1,80                  | 5,93                  | -                     | -                      |
| 495 Alveolitis alérgica extrínseca .....  | -                     | -                     | -                     | -                     | -                     | -                     | -                     | -                     | -                      |
| 496 Obstrucción crónica de las vías respiratorias no<br>clasificada en otra parte ..... | -                     | -                     | 3,87                  | 4,00                  | 13,31                 | 37,81                 | 51,37                 | 179,68                | 491,37                 |
| 500 Antracosilicosis .....  | -                     | -                     | -                     | -                     | -                     | -                     | -                     | -                     | -                      |
| 501 Asbestosis .....  | -                     | -                     | -                     | -                     | -                     | -                     | -                     | -                     | -                      |
| 502 Neumoconiosis debida a otros tipos<br>de sílice o silicatos .....                   | -                     | -                     | -                     | -                     | -                     | 3,60                  | 7,90                  | 6,42                  | 5,94                   |
| 503 Neumoconiosis debida a otro polvo inorgánico ....                                   | -                     | -                     | -                     | -                     | -                     | -                     | -                     | -                     | -                      |
| 504 Neumopatía debida a la inhalación<br>de otro tipo de polvo .....                    | -                     | -                     | -                     | -                     | -                     | -                     | -                     | -                     | -                      |
| 505 Neumoconiosis no especificada .....   | -                     | -                     | -                     | -                     | 1,90                  | -                     | -                     | -                     | -                      |
| 506 Afecciones respiratorias debidas a<br>emanaciones y vapores de origen químico ..... | -                     | -                     | -                     | -                     | -                     | -                     | -                     | -                     | -                      |
| 507 Neumonitis debida a sólidos y líquidos .....  | -                     | -                     | -                     | -                     | -                     | -                     | -                     | 6,42                  | 9,91                   |



**1.6. MORTALIDAD ESPECÍFICA POR EDAD Y CAUSA DETALLADA (999 RÚBRICAS).  
TASAS POR 100.000 HABITANTES. TOTAL (Continuación).**

| CAUSA  | TOTAL | Menos de 1 año | De 1 a 4 años | De 5 a 9 años | De 10 a 14 años | De 15 a 19 años | De 20 a 24 años | De 25 a 29 años | De 30 a 34 años |
|--|-------|----------------|---------------|---------------|-----------------|-----------------|-----------------|-----------------|-----------------|
| 508 Afecciones respiratorias debidas a otros agentes externos y al no especificado .....   | -     | -              | -             | -             | -               | -               | -               | -               | -               |
| 510 Empiema .....  | 0,47  | -              | -             | -             | -               | -               | -               | -               | -               |
| 511 Pleuresía .....  | 0,38  | -              | -             | -             | -               | -               | -               | -               | -               |
| 512 Neumotórax .....   | 0,09  | -              | -             | -             | -               | -               | -               | -               | -               |
| 513 Absceso del pulmón y del mediastino .....  | 0,09  | -              | -             | -             | -               | -               | -               | -               | -               |
| 514 Congestión e hipostasis pulmonares .....   | 0,47  | -              | -             | -             | -               | -               | -               | -               | -               |
| 515 Fibrosis pulmonar posinflamatoria .....  | 2,45  | -              | -             | -             | -               | -               | -               | -               | -               |
| 516 Otra neumopatía alveolar y parietoalveolar .....   | -     | -              | -             | -             | -               | -               | -               | -               | -               |
| 517 Neumopatía en afecciones clasificadas en otra parte .....  | -     | -              | -             | -             | -               | -               | -               | -               | -               |
| 518 Otra neumopatía .....  | 8,57  | -              | -             | -             | 2,14            | -               | -               | 3,38            | -               |
| 519 Otras enfermedades del aparato respiratorio .....  | 8,29  | -              | -             | -             | -               | 1,04            | -               | -               | -               |
| 520 Trastornos del desarrollo y de la erupción de los dientes .....  | -     | -              | -             | -             | -               | -               | -               | -               | -               |
| 521 Enfermedades de los tejidos dentarios duros .....  | -     | -              | -             | -             | -               | -               | -               | -               | -               |
| 522 Enfermedades de la pulpa y de los tejidos periapicales .....   | -     | -              | -             | -             | -               | -               | -               | -               | -               |
| 523 Enfermedades periodontales y de la encía .....   | -     | -              | -             | -             | -               | -               | -               | -               | -               |
| 524 Anomalías dentofaciales, incluso la mala oclusión .....  | -     | -              | -             | -             | -               | -               | -               | -               | -               |
| 525 Otras afecciones de los dientes y de sus estructuras de sostén .....   | -     | -              | -             | -             | -               | -               | -               | -               | -               |
| 526 Enfermedades de los maxilares .....  | -     | -              | -             | -             | -               | -               | -               | -               | -               |
| 527 Enfermedades de las glándulas salivales .....  | -     | -              | -             | -             | -               | -               | -               | -               | -               |
| 528 Enfermedades de los tejidos blandos de la cavidad bucal, excepto las lesiones específicas de las encías y de la lengua ..... | -     | -              | -             | -             | -               | -               | -               | -               | -               |
| 529 Afecciones de la lengua .....  | -     | -              | -             | -             | -               | -               | -               | -               | -               |
| 530 Enfermedades del esófago .....   | 0,19  | -              | -             | -             | -               | -               | -               | -               | -               |
| 531 Úlcera gástrica .....  | 0,94  | -              | -             | -             | -               | -               | -               | -               | -               |
| 532 Úlcera duodenal .....  | 0,47  | -              | -             | -             | -               | -               | -               | -               | -               |
| 533 Úlcera péptica, de sitio no especificado .....   | 0,66  | -              | -             | -             | -               | -               | -               | -               | -               |
| 534 Úlcera gastroyeyunal .....   | 0,09  | -              | -             | -             | -               | -               | -               | -               | -               |
| 535 Gastritis y duodenitis .....   | 0,09  | -              | -             | -             | -               | -               | -               | -               | -               |
| 536 Trastornos gástricos funcionales .....   | 0,09  | -              | -             | -             | -               | -               | -               | -               | -               |
| 537 Otros trastornos del estómago y del duodeno .....  | 0,19  | -              | -             | -             | -               | -               | -               | -               | -               |
| 540 Apendicitis aguda .....  | 0,28  | -              | -             | -             | -               | -               | -               | -               | -               |
| 541 Apendicitis no calificada .....  | -     | -              | -             | -             | -               | -               | -               | -               | -               |
| 542 Otra apendicitis .....   | -     | -              | -             | -             | -               | -               | -               | -               | -               |



## I.6. MORTALIDAD ESPECÍFICA POR EDAD Y CAUSA DETALLADA (999 RÚBRICAS). TASAS POR 100.000 HABITANTES. TOTAL (Continuación).

| CAUSA  | De 35<br>a 39<br>años | De 40<br>a 44<br>años | De 45<br>a 49<br>años | De 50<br>a 54<br>años | De 55<br>a 59<br>años | De 60<br>a 64<br>años | De 65<br>a 69<br>años | De 70<br>a 74<br>años | De 75<br>y más<br>años |
|--|-----------------------|-----------------------|-----------------------|-----------------------|-----------------------|-----------------------|-----------------------|-----------------------|------------------------|
| 508 Afecciones respiratorias debidas a otros agentes externos y al no especificado .....   | -                     | -                     | -                     | -                     | -                     | -                     | -                     | -                     | -                      |
| 510 Empiema .....  | -                     | -                     | -                     | -                     | -                     | 3,60                  | -                     | -                     | 5,94                   |
| 511 Pleuresía .....  | -                     | -                     | -                     | -                     | -                     | -                     | -                     | 3,21                  | 5,94                   |
| 512 Neumotórax .....   | -                     | -                     | -                     | -                     | -                     | -                     | -                     | -                     | 1,98                   |
| 513 Absceso del pulmón y del mediastino .....  | -                     | -                     | -                     | -                     | -                     | -                     | -                     | -                     | 1,98                   |
| 514 Congestión e hipostasis pulmonares .....   | -                     | -                     | -                     | -                     | -                     | -                     | -                     | -                     | 9,91                   |
| 515 Fibrosis pulmonar posinflamatoria .....  | -                     | -                     | -                     | 2,00                  | 5,70                  | -                     | 1,98                  | 12,83                 | 33,68                  |
| 516 Otra neumopatía alveolar y parietoalveolar .....   | -                     | -                     | -                     | -                     | -                     | -                     | -                     | -                     | -                      |
| 517 Neumopatía en afecciones clasificadas en otra parte .....  | -                     | -                     | -                     | -                     | -                     | -                     | -                     | -                     | -                      |
| 518 Otra neumopatía .....  | 3,08                  | 3,22                  | 1,93                  | -                     | 3,80                  | 3,60                  | 19,76                 | 6,42                  | 128,79                 |
| 519 Otras enfermedades del aparato respiratorio .....  | -                     | 1,61                  | 1,93                  | 2,00                  | -                     | 3,60                  | 5,93                  | 25,67                 | 140,67                 |
| 520 Trastornos del desarrollo y de la erupción de los dientes .....  | -                     | -                     | -                     | -                     | -                     | -                     | -                     | -                     | -                      |
| 521 Enfermedades de los tejidos dentarios duros .....  | -                     | -                     | -                     | -                     | -                     | -                     | -                     | -                     | -                      |
| 522 Enfermedades de la pulpa y de los tejidos periapicales .....   | -                     | -                     | -                     | -                     | -                     | -                     | -                     | -                     | -                      |
| 523 Enfermedades periodontales y de la encía .....   | -                     | -                     | -                     | -                     | -                     | -                     | -                     | -                     | -                      |
| 524 Anomalías dentofaciales, incluso la mala oclusión .....  | -                     | -                     | -                     | -                     | -                     | -                     | -                     | -                     | -                      |
| 525 Otras afecciones de los dientes y de sus estructuras de sostén .....   | -                     | -                     | -                     | -                     | -                     | -                     | -                     | -                     | -                      |
| 526 Enfermedades de los maxilares .....  | -                     | -                     | -                     | -                     | -                     | -                     | -                     | -                     | -                      |
| 527 Enfermedades de las glándulas salivales .....  | -                     | -                     | -                     | -                     | -                     | -                     | -                     | -                     | -                      |
| 528 Enfermedades de los tejidos blandos de la cavidad bucal, excepto las lesiones específicas de las encías y de la lengua ..... | -                     | -                     | -                     | -                     | -                     | -                     | -                     | -                     | -                      |
| 529 Afecciones de la lengua .....  | -                     | -                     | -                     | -                     | -                     | -                     | -                     | -                     | -                      |
| 530 Enfermedades del esófago .....   | -                     | 1,61                  | -                     | -                     | -                     | -                     | -                     | -                     | 1,98                   |
| 531 Úlcera gástrica .....  | -                     | -                     | -                     | 2,00                  | -                     | -                     | 3,95                  | 3,21                  | 11,89                  |
| 532 Úlcera duodenal .....  | -                     | -                     | -                     | -                     | -                     | -                     | 1,98                  | 3,21                  | 5,94                   |
| 533 Úlcera péptica, de sitio no especificado .....   | -                     | -                     | -                     | -                     | -                     | 1,80                  | -                     | 6,42                  | 7,93                   |
| 534 Úlcera gastroyeyunal .....   | -                     | -                     | -                     | -                     | -                     | -                     | -                     | 3,21                  | -                      |
| 535 Gastritis y duodenitis .....   | -                     | -                     | -                     | -                     | -                     | -                     | -                     | -                     | 1,98                   |
| 536 Trastornos gástricos funcionales .....   | -                     | -                     | -                     | -                     | -                     | -                     | -                     | -                     | 1,98                   |
| 537 Otros trastornos del estómago y del duodeno .....  | -                     | -                     | -                     | -                     | -                     | -                     | 3,95                  | -                     | -                      |
| 540 Apendicitis aguda .....  | -                     | -                     | -                     | -                     | -                     | -                     | 1,98                  | 3,21                  | 1,98                   |
| 541 Apendicitis no calificada .....  | -                     | -                     | -                     | -                     | -                     | -                     | -                     | -                     | -                      |
| 542 Otra apendicitis .....   | -                     | -                     | -                     | -                     | -                     | -                     | -                     | -                     | -                      |

**1.6. MORTALIDAD ESPECÍFICA POR EDAD Y CAUSA DETALLADA (999 RÚBRICAS).  
TASAS POR 100.000 HABITANTES. TOTAL (Continuación).**

| CAUSA  | TOTAL | Menos de 1 año | De 1 a 4 años | De 5 a 9 años | De 10 a 14 años | De 15 a 19 años | De 20 a 24 años | De 25 a 29 años | De 30 a 34 años |
|--|-------|----------------|---------------|---------------|-----------------|-----------------|-----------------|-----------------|-----------------|
| 543 Otras enfermedades del apéndice .....  | -     | -              | -             | -             | -               | -               | -               | -               | -               |
| 550 Hernia inguinal .....  | -     | -              | -             | -             | -               | -               | -               | -               | -               |
| 551 Otra hernia de la cavidad abdominal, con gangrena .....                                | -     | -              | -             | -             | -               | -               | -               | -               | -               |
| 552 Otra hernia de la cavidad abdominal con obstrucción pero sin mención de gangrena ..... | 0,19  | -              | -             | -             | -               | -               | -               | -               | -               |
| 553 Otra hernia de la cavidad abdominal sin mención de obstrucción ni gangrena .....       | 0,28  | -              | -             | -             | -               | -               | -               | -               | -               |
| 555 Enteritis regional .....   | 0,09  | -              | -             | -             | -               | -               | -               | -               | 1,22            |
| 556 Proctocolitis idiopática .....   | 0,09  | -              | -             | -             | -               | -               | -               | -               | -               |
| 557 Insuficiencia vascular intestinal .....  | 3,77  | -              | -             | -             | -               | -               | -               | -               | -               |
| 558 Otras colitis y gastroenteritis no infecciosas .....                                   | 0,19  | -              | -             | -             | -               | -               | -               | -               | -               |
| 560 Obstrucción intestinal sin mención de hernia .....                                     | 1,60  | -              | -             | -             | -               | -               | -               | -               | -               |
| 562 Divertículo del intestino .....  | 0,38  | -              | -             | -             | -               | -               | -               | -               | -               |
| 564 Trastornos digestivos funcionales, no clasificados en otra parte .....                 | -     | -              | -             | -             | -               | -               | -               | -               | -               |
| 565 Fisura y fístula del ano .....   | -     | -              | -             | -             | -               | -               | -               | -               | -               |
| 566 Absceso de las regiones anal y rectal .....  | 0,19  | -              | -             | -             | -               | -               | -               | -               | -               |
| 567 Peritonitis .....  | 1,13  | -              | -             | -             | -               | -               | -               | -               | -               |
| 568 Otros trastornos del peritoneo .....   | -     | -              | -             | -             | -               | -               | -               | -               | -               |
| 569 Otros trastornos del intestino .....   | 0,38  | -              | -             | -             | -               | -               | -               | -               | -               |
| 570 Necrosis aguda y subaguda del hígado .....   | 0,19  | -              | -             | -             | -               | -               | -               | -               | -               |
| 571 Cirrosis y otras enfermedades crónicas del hígado .....                                | 17,43 | -              | -             | -             | -               | -               | -               | 1,13            | 3,66            |
| 572 Absceso hepático y secuelas de las hepatopatías crónicas .....                         | 0,38  | -              | -             | -             | -               | -               | -               | -               | -               |
| 573 Otros trastornos del hígado .....  | 1,70  | -              | -             | -             | -               | -               | -               | -               | 1,22            |
| 574 Colelitiasis .....   | 0,66  | -              | -             | -             | -               | -               | -               | -               | -               |
| 575 Otros trastornos de la vesícula biliar .....   | 1,79  | -              | -             | -             | -               | -               | -               | -               | -               |
| 576 Otros trastornos de las vías biliares .....  | 0,47  | -              | -             | -             | -               | -               | -               | -               | -               |
| 577 Enfermedades del páncreas .....  | 2,64  | -              | -             | -             | -               | -               | -               | -               | 1,22            |
| 578 Hemorragia gastrointestinal .....  | 4,62  | -              | -             | -             | -               | -               | -               | -               | 1,22            |
| 579 Mala absorción intestinal .....  | 0,09  | -              | -             | -             | -               | -               | -               | -               | -               |
| 580 Glomerulonefritis aguda .....  | -     | -              | -             | -             | -               | -               | -               | -               | -               |
| 581 Síndrome nefrótico .....   | 0,28  | -              | -             | -             | -               | -               | -               | -               | -               |
| 582 Glomerulonefritis crónica .....  | 0,09  | -              | -             | -             | -               | -               | -               | -               | -               |
| 583 Nefritis y nefropatía no especificadas como agudas ni como crónicas .....              | 0,09  | -              | -             | -             | -               | -               | -               | -               | -               |
| 584 Insuficiencia renal aguda .....  | 1,70  | -              | -             | -             | -               | -               | -               | -               | -               |
| 585 Insuficiencia renal crónica .....  | 7,35  | -              | -             | -             | -               | -               | -               | -               | 1,22            |



## 1.6. MORTALIDAD ESPECÍFICA POR EDAD Y CAUSA DETALLADA (999 RÚBRICAS). TASAS POR 100.000 HABITANTES. TOTAL (Continuación).

| CAUSA  | De 35<br>a 39<br>años | De 40<br>a 44<br>años | De 45<br>a 49<br>años | De 50<br>a 54<br>años | De 55<br>a 59<br>años | De 60<br>a 64<br>años | De 65<br>a 69<br>años | De 70<br>a 74<br>años | De 75<br>y más<br>años |
|--|-----------------------|-----------------------|-----------------------|-----------------------|-----------------------|-----------------------|-----------------------|-----------------------|------------------------|
| 543 Otras enfermedades del apéndice .....  | -                     | -                     | -                     | -                     | -                     | -                     | -                     | -                     | -                      |
| 550 Hernia inguinal .....  | -                     | -                     | -                     | -                     | -                     | -                     | -                     | -                     | -                      |
| 551 Otra hernia de la cavidad<br>abdominal, con gangrena .....                                   | -                     | -                     | -                     | -                     | -                     | -                     | -                     | -                     | -                      |
| 552 Otra hernia de la cavidad<br>abdominal con obstrucción<br>pero sin mención de gangrena ..... | -                     | -                     | -                     | -                     | -                     | -                     | -                     | -                     | 3,96                   |
| 553 Otra hernia de la cavidad<br>abdominal sin mención de<br>obstrucción ni gangrena .....       | -                     | -                     | -                     | -                     | -                     | -                     | 1,98                  | -                     | 3,96                   |
| 555 Enteritis regional .....   | -                     | -                     | -                     | -                     | -                     | -                     | -                     | -                     | -                      |
| 556 Proctocolitis idiopática .....   | -                     | -                     | -                     | -                     | -                     | -                     | 1,98                  | -                     | -                      |
| 557 Insuficiencia vascular intestinal .....  | -                     | -                     | -                     | -                     | -                     | 1,80                  | 3,95                  | 9,63                  | 67,37                  |
| 558 Otras colitis y gastroenteritis no infecciosas .....   | -                     | -                     | -                     | -                     | -                     | -                     | -                     | -                     | 3,96                   |
| 560 Obstrucción intestinal sin mención de hernia .....   | -                     | 1,61                  | -                     | -                     | -                     | -                     | -                     | 3,21                  | 29,72                  |
| 562 Divertículo del intestino .....  | -                     | -                     | -                     | -                     | 1,90                  | -                     | -                     | -                     | 5,94                   |
| 564 Trastornos digestivos funcionales, no<br>clasificados en otra parte .....                    | -                     | -                     | -                     | -                     | -                     | -                     | -                     | -                     | -                      |
| 565 Fisura y fístula del ano .....   | -                     | -                     | -                     | -                     | -                     | -                     | -                     | -                     | -                      |
| 566 Absceso de las regiones anal y rectal .....  | -                     | -                     | -                     | -                     | -                     | -                     | -                     | -                     | 3,96                   |
| 567 Peritonitis .....  | -                     | -                     | -                     | -                     | 1,90                  | 3,60                  | 3,95                  | 3,21                  | 11,89                  |
| 568 Otros trastornos del peritoneo .....   | -                     | -                     | -                     | -                     | -                     | -                     | -                     | -                     | -                      |
| 569 Otros trastornos del intestino .....   | -                     | -                     | -                     | -                     | 1,90                  | -                     | -                     | -                     | 5,94                   |
| 570 Necrosis aguda y subaguda<br>del hígado .....  | -                     | -                     | -                     | -                     | -                     | 1,80                  | 1,98                  | -                     | -                      |
| 571 Cirrosis y otras enfermedades<br>crónicas del hígado .....                                   | 7,69                  | 16,12                 | 15,48                 | 10,01                 | 43,72                 | 55,82                 | 61,25                 | 77,00                 | 87,18                  |
| 572 Absceso hepático y secuelas<br>de las hepatopatías crónicas .....                            | -                     | -                     | 1,93                  | -                     | -                     | -                     | -                     | 6,42                  | 1,98                   |
| 573 Otros trastornos del hígado .....  | -                     | -                     | -                     | -                     | 3,80                  | -                     | 5,93                  | 6,42                  | 19,81                  |
| 574 Colelitiasis .....   | -                     | -                     | -                     | -                     | 1,90                  | -                     | -                     | -                     | 11,89                  |
| 575 Otros trastornos de la vesícula biliar .....   | 1,54                  | -                     | 3,87                  | 2,00                  | -                     | 1,80                  | -                     | 3,21                  | 25,76                  |
| 576 Otros trastornos de las vías biliares .....  | -                     | -                     | -                     | -                     | -                     | -                     | -                     | -                     | 9,91                   |
| 577 Enfermedades del páncreas .....  | -                     | 1,61                  | 1,93                  | 2,00                  | 1,90                  | 3,60                  | 9,88                  | 12,83                 | 23,78                  |
| 578 Hemorragia gastrointestinal .....  | -                     | -                     | -                     | -                     | 5,70                  | 9,00                  | 7,90                  | 19,25                 | 59,44                  |
| 579 Mala absorción intestinal .....  | -                     | -                     | -                     | -                     | -                     | -                     | -                     | -                     | 1,98                   |
| 580 Glomerulonefritis aguda .....  | -                     | -                     | -                     | -                     | -                     | -                     | -                     | -                     | -                      |
| 581 Síndrome nefrótico .....   | -                     | -                     | -                     | -                     | -                     | 1,80                  | -                     | -                     | 3,96                   |
| 582 Glomerulonefritis crónica .....  | -                     | -                     | -                     | -                     | -                     | -                     | -                     | 3,21                  | -                      |
| 583 Nefritis y nefropatía no especificadas como<br>agudas ni como crónicas .....                 | -                     | -                     | -                     | -                     | -                     | -                     | -                     | 3,21                  | -                      |
| 584 Insuficiencia renal aguda .....  | -                     | -                     | -                     | -                     | -                     | -                     | 3,95                  | 3,21                  | 29,72                  |
| 585 Insuficiencia renal crónica .....  | -                     | -                     | 1,93                  | -                     | -                     | 12,60                 | 9,88                  | 48,13                 | 97,09                  |





**1.6. MORTALIDAD ESPECÍFICA POR EDAD Y CAUSA DETALLADA (999 RÚBRICAS).  
TASAS POR 100.000 HABITANTES. TOTAL (Continuación).**

| CAUSA   | TOTAL | Menos de 1 año | De 1 a 4 años | De 5 a 9 años | De 10 a 14 años | De 15 a 19 años | De 20 a 24 años | De 25 a 29 años | De 30 a 34 años |
|---|-------|----------------|---------------|---------------|-----------------|-----------------|-----------------|-----------------|-----------------|
| 586 Insuficiencia renal sin especificación .....  | 5,93  | -              | -             | -             | -               | -               | -               | -               | -               |
| 587 Esclerosis renal sin especificación .....   | -     | -              | -             | -             | -               | -               | -               | -               | -               |
| 588 Trastornos derivados del defecto de la función renal .....  | -     | -              | -             | -             | -               | -               | -               | -               | -               |
| 589 Riñón pequeño de causa desconocida .....  | -     | -              | -             | -             | -               | -               | -               | -               | -               |
| 590 Infecciones renales .....   | 0,47  | -              | -             | -             | -               | -               | -               | -               | -               |
| 591 Hidronefrosis .....   | 0,09  | -              | -             | -             | -               | -               | -               | -               | -               |
| 592 Litiasis renal y ureteral .....   | 0,09  | -              | -             | -             | -               | -               | -               | -               | -               |
| 593 Otros trastornos renales y ureterales .....   | 0,09  | -              | -             | -             | -               | -               | -               | -               | -               |
| 594 Cálculos de las vías urinarias inferiores .....   | -     | -              | -             | -             | -               | -               | -               | -               | -               |
| 595 Cistitis .....  | -     | -              | -             | -             | -               | -               | -               | -               | -               |
| 596 Otros trastornos de la vejiga .....   | -     | -              | -             | -             | -               | -               | -               | -               | -               |
| 597 Uretritis no transmitida sexualmente y síndrome ureteral .....  | -     | -              | -             | -             | -               | -               | -               | -               | -               |
| 598 Estrechez de la uretra .....  | -     | -              | -             | -             | -               | -               | -               | -               | -               |
| 599 Otros trastornos de la uretra y del aparato urinario .....  | 3,58  | -              | -             | -             | -               | -               | -               | -               | -               |
| 600 Hiperplasia de la próstata .....  | 0,57  | -              | -             | -             | -               | -               | -               | -               | -               |
| 601 Enfermedades inflamatorias de la próstata .....   | -     | -              | -             | -             | -               | -               | -               | -               | -               |
| 602 Otros trastornos de la próstata .....   | -     | -              | -             | -             | -               | -               | -               | -               | -               |
| 603 Hidrocele .....   | -     | -              | -             | -             | -               | -               | -               | -               | -               |
| 604 Orquitis y epididimitis .....   | -     | -              | -             | -             | -               | -               | -               | -               | -               |
| 605 Elongación excesiva del prepucio y fimosis .....  | -     | -              | -             | -             | -               | -               | -               | -               | -               |
| 606 Esterilidad del varón .....   | -     | -              | -             | -             | -               | -               | -               | -               | -               |
| 607 Trastornos del pene .....   | -     | -              | -             | -             | -               | -               | -               | -               | -               |
| 608 Otros trastornos de los órganos genitales masculinos .....  | -     | -              | -             | -             | -               | -               | -               | -               | -               |
| 610 Displasia mamaria benigna .....   | -     | -              | -             | -             | -               | -               | -               | -               | -               |
| 611 Otros trastornos de la mama .....   | -     | -              | -             | -             | -               | -               | -               | -               | -               |
| 614 Enfermedades inflamatorias del ovario, de la trompa de Falopio, del tejido celular pelviano y del peritoneo ..... | 0,19  | -              | -             | -             | -               | -               | -               | -               | -               |
| 615 Enfermedades inflamatorias del útero, excepto el cuello uterino .....   | -     | -              | -             | -             | -               | -               | -               | -               | -               |
| 616 Enfermedades inflamatorias del cuello uterino, de la vagina y de la vulva .....                                   | 0,19  | -              | -             | -             | -               | -               | -               | -               | -               |
| 617 Endometriosis .....   | -     | -              | -             | -             | -               | -               | -               | -               | -               |
| 618 Prolapso genital .....  | -     | -              | -             | -             | -               | -               | -               | -               | -               |
| 619 Fístula que afecta el aparato genital femenino .....  | -     | -              | -             | -             | -               | -               | -               | -               | -               |

|     |   |   |   |   |   |   |   |   |   |   |
|-----|---|---|---|---|---|---|---|---|---|---|
| 620 | Trastornos no inflamatorios del ovario, de la trompa de Falopio y del ligamento ancho ..... | - | - | - | - | - | - | - | - | - |
|-----|---|---|---|---|---|---|---|---|---|---|

---

## 1.6. MORTALIDAD ESPECÍFICA POR EDAD Y CAUSA DETALLADA (999 RÚBRICAS). TASAS POR 100.000 HABITANTES. TOTAL (Continuación).

| CAUSA   | De 35<br>a 39<br>años | De 40<br>a 44<br>años | De 45<br>a 49<br>años | De 50<br>a 54<br>años | De 55<br>a 59<br>años | De 60<br>a 64<br>años | De 65<br>a 69<br>años | De 70<br>a 74<br>años | De 75<br>y más<br>años |
|---|-----------------------|-----------------------|-----------------------|-----------------------|-----------------------|-----------------------|-----------------------|-----------------------|------------------------|
| 586 Insuficiencia renal sin especificación .....  | -                     | -                     | -                     | -                     | 3,80                  | 3,60                  | 7,90                  | 28,88                 | 91,14                  |
| 587 Esclerosis renal sin especificación .....   | -                     | -                     | -                     | -                     | -                     | -                     | -                     | -                     | -                      |
| 588 Trastornos derivados del defecto de la función renal .....  | -                     | -                     | -                     | -                     | -                     | -                     | -                     | -                     | -                      |
| 589 Riñón pequeño de causa desconocida .....  | -                     | -                     | -                     | -                     | -                     | -                     | -                     | -                     | -                      |
| 590 Infecciones renales .....   | -                     | -                     | -                     | -                     | 1,90                  | -                     | -                     | -                     | 7,93                   |
| 591 Hidronefrosis .....   | -                     | -                     | -                     | -                     | 1,90                  | -                     | -                     | -                     | -                      |
| 592 Litiasis renal y ureteral .....   | -                     | -                     | -                     | -                     | -                     | 1,80                  | -                     | -                     | -                      |
| 593 Otros trastornos renales y ureterales .....   | -                     | -                     | -                     | -                     | -                     | -                     | -                     | -                     | 1,98                   |
| 594 Cálculos de las vías urinarias inferiores .....   | -                     | -                     | -                     | -                     | -                     | -                     | -                     | -                     | -                      |
| 595 Cistitis .....  | -                     | -                     | -                     | -                     | -                     | -                     | -                     | -                     | -                      |
| 596 Otros trastornos de la vejiga .....   | -                     | -                     | -                     | -                     | -                     | -                     | -                     | -                     | -                      |
| 597 Uretritis no transmitida sexualmente y síndrome ureteral .....  | -                     | -                     | -                     | -                     | -                     | -                     | -                     | -                     | -                      |
| 598 Estrechez de la uretra .....  | -                     | -                     | -                     | -                     | -                     | -                     | -                     | -                     | -                      |
| 599 Otros trastornos de la uretra y del aparato urinario .....  | -                     | -                     | -                     | -                     | -                     | -                     | 3,95                  | 12,83                 | 63,40                  |
| 600 Hiperplasia de la próstata .....  | -                     | -                     | -                     | -                     | -                     | -                     | -                     | -                     | 16,21                  |
| 601 Enfermedades inflamatorias de la próstata .....   | -                     | -                     | -                     | -                     | -                     | -                     | -                     | -                     | -                      |
| 602 Otros trastornos de la próstata .....   | -                     | -                     | -                     | -                     | -                     | -                     | -                     | -                     | -                      |
| 603 Hidrocele .....   | -                     | -                     | -                     | -                     | -                     | -                     | -                     | -                     | -                      |
| 604 Orquitis y epididimitis .....   | -                     | -                     | -                     | -                     | -                     | -                     | -                     | -                     | -                      |
| 605 Elongación excesiva del prepucio y fimosis .....  | -                     | -                     | -                     | -                     | -                     | -                     | -                     | -                     | -                      |
| 606 Esterilidad del varón .....   | -                     | -                     | -                     | -                     | -                     | -                     | -                     | -                     | -                      |
| 607 Trastornos del pene .....   | -                     | -                     | -                     | -                     | -                     | -                     | -                     | -                     | -                      |
| 608 Otros trastornos de los órganos genitales masculinos .....  | -                     | -                     | -                     | -                     | -                     | -                     | -                     | -                     | -                      |
| 610 Displasia mamaria benigna .....   | -                     | -                     | -                     | -                     | -                     | -                     | -                     | -                     | -                      |
| 611 Otros trastornos de la mama .....   | -                     | -                     | -                     | -                     | -                     | -                     | -                     | -                     | -                      |
| 614 Enfermedades inflamatorias del ovario, de la trompa de Falopio, del tejido celular pelviano y del peritoneo ..... | -                     | -                     | -                     | -                     | -                     | -                     | 3,74                  | -                     | -                      |
| 615 Enfermedades inflamatorias del útero, excepto el cuello uterino .....   | -                     | -                     | -                     | -                     | -                     | -                     | -                     | -                     | -                      |
| 616 Enfermedades inflamatorias del cuello uterino, de la vagina y de la vulva .....                                   | -                     | -                     | -                     | -                     | -                     | -                     | -                     | -                     | 3,13                   |
| 617 Endometriosis .....   | -                     | -                     | -                     | -                     | -                     | -                     | -                     | -                     | -                      |
| 618 Prolapso genital .....  | -                     | -                     | -                     | -                     | -                     | -                     | -                     | -                     | -                      |
| 619 Fístula que afecta el aparato genital femenino .....  | -                     | -                     | -                     | -                     | -                     | -                     | -                     | -                     | -                      |
| 620 Trastornos no inflamatorios del ovario, de la trompa de Falopio y del ligamento ancho .....                       | -                     | -                     | -                     | -                     | -                     | -                     | -                     | -                     | -                      |



**I.6. MORTALIDAD ESPECÍFICA POR EDAD Y CAUSA DETALLADA (999 RÚBRICAS).  
TASAS POR 100.000 HABITANTES. TOTAL (Continuación).**

| CAUSA   | TOTAL | Menos de 1 año | De 1 a 4 años | De 5 a 9 años | De 10 a 14 años | De 15 a 19 años | De 20 a 24 años | De 25 a 29 años | De 30 a 34 años |
|---|-------|----------------|---------------|---------------|-----------------|-----------------|-----------------|-----------------|-----------------|
| 621 Trastornos del útero no clasificados en otra parte .....  | -     | -              | -             | -             | -               | -               | -               | -               | -               |
| 622 Trastornos no inflamatorios del cuello uterino .....  | -     | -              | -             | -             | -               | -               | -               | -               | -               |
| 623 Trastornos no inflamatorios de la vagina .....  | -     | -              | -             | -             | -               | -               | -               | -               | -               |
| 624 Trastornos no inflamatorios de la vulva y del perineo .....   | -     | -              | -             | -             | -               | -               | -               | -               | -               |
| 625 Dolor y otros síntomas asociados con el aparato genital femenino .....  | -     | -              | -             | -             | -               | -               | -               | -               | -               |
| 626 Trastornos de la menstruación y otras hemorragias anormales de los órganos genitales femeninos .....  | -     | -              | -             | -             | -               | -               | -               | -               | -               |
| 627 Trastornos menopáusicos y posmenopáusicos ...   | -     | -              | -             | -             | -               | -               | -               | -               | -               |
| 628 Esterilidad de la mujer .....   | -     | -              | -             | -             | -               | -               | -               | -               | -               |
| 629 Otros trastornos de los órganos genitales femeninos .....   | -     | -              | -             | -             | -               | -               | -               | -               | -               |
| 630 Mola hidatiforme .....  | -     | -              | -             | -             | -               | -               | -               | -               | -               |
| 631 Otro producto anormal de la concepción .....  | -     | -              | -             | -             | -               | -               | -               | -               | -               |
| 632 Aborto retenido .....   | -     | -              | -             | -             | -               | -               | -               | -               | -               |
| 633 Embarazo ectópico .....   | -     | -              | -             | -             | -               | -               | -               | -               | -               |
| 634 Aborto espontáneo .....   | -     | -              | -             | -             | -               | -               | -               | -               | -               |
| 635 Aborto inducido legalmente .....  | -     | -              | -             | -             | -               | -               | -               | -               | -               |
| 636 Aborto inducido ilegalmente .....   | -     | -              | -             | -             | -               | -               | -               | -               | -               |
| 637 Aborto no especificado .....  | -     | -              | -             | -             | -               | -               | -               | -               | -               |
| 638 Intento fallido de aborto .....   | -     | -              | -             | -             | -               | -               | -               | -               | -               |
| 639 Complicaciones consecutivas al aborto, a la gestación ectópica y al embarazo molar .....  | -     | -              | -             | -             | -               | -               | -               | -               | -               |
| 640 Hemorragia precoz del embarazo .....  | -     | -              | -             | -             | -               | -               | -               | -               | -               |
| 641 Hemorragia anteparto, abruptio placentae y placenta previa .....  | -     | -              | -             | -             | -               | -               | -               | -               | -               |
| 642 Hipertensión que complica el embarazo, el parto y el puerperio .....  | -     | -              | -             | -             | -               | -               | -               | -               | -               |
| 643 Hiperemesis en el embarazo .....  | -     | -              | -             | -             | -               | -               | -               | -               | -               |
| 644 Parto prematuro o amenaza de parto prematuro ..   | -     | -              | -             | -             | -               | -               | -               | -               | -               |
| 645 Embarazo prolongado .....   | -     | -              | -             | -             | -               | -               | -               | -               | -               |
| 646 Otras complicaciones del embarazo no clasificadas en otra parte .....   | -     | -              | -             | -             | -               | -               | -               | -               | -               |
| 647 Enfermedades infecciosas y parasitarias de la madre, clasificables en otra parte, cuando complican el embarazo, el parto o el puerperio ..... | -     | -              | -             | -             | -               | -               | -               | -               | -               |

|     |  |   |   |   |   |   |   |   |   |   |
|-----|--|---|---|---|---|---|---|---|---|---|
| 648 | Otras afecciones maternas concurrentes,<br>clasificables en otra parte, cuando complican el<br>embarazo, el parto o el puerperio ..... | - | - | - | - | - | - | - | - | - |
|-----|--|---|---|---|---|---|---|---|---|---|

---

## 1.6. MORTALIDAD ESPECÍFICA POR EDAD Y CAUSA DETALLADA (999 RÚBRICAS). TASAS POR 100.000 HABITANTES. TOTAL (Continuación).

| CAUSA  | De 35<br>a 39<br>años | De 40<br>a 44<br>años | De 45<br>a 49<br>años | De 50<br>a 54<br>años | De 55<br>a 59<br>años | De 60<br>a 64<br>años | De 65<br>a 69<br>años | De 70<br>a 74<br>años | De 75<br>y más<br>años |
|--|-----------------------|-----------------------|-----------------------|-----------------------|-----------------------|-----------------------|-----------------------|-----------------------|------------------------|
| 621 Trastornos del útero no clasificados en otra parte .....   | -                     | -                     | -                     | -                     | -                     | -                     | -                     | -                     | -                      |
| 622 Trastornos no inflamatorios del cuello uterino .....   | -                     | -                     | -                     | -                     | -                     | -                     | -                     | -                     | -                      |
| 623 Trastornos no inflamatorios de la vagina .....   | -                     | -                     | -                     | -                     | -                     | -                     | -                     | -                     | -                      |
| 624 Trastornos no inflamatorios de la vulva y del perineo .....  | -                     | -                     | -                     | -                     | -                     | -                     | -                     | -                     | -                      |
| 625 Dolor y otros síntomas asociados con el aparato genital femenino .....   | -                     | -                     | -                     | -                     | -                     | -                     | -                     | -                     | -                      |
| 626 Trastornos de la menstruación y otras hemorragias anormales de los órganos genitales femeninos .....   | -                     | -                     | -                     | -                     | -                     | -                     | -                     | -                     | -                      |
| 627 Trastornos menopáusicos y posmenopáusicos ...  | -                     | -                     | -                     | -                     | -                     | -                     | -                     | -                     | -                      |
| 628 Esterilidad de la mujer .....  | -                     | -                     | -                     | -                     | -                     | -                     | -                     | -                     | -                      |
| 629 Otros trastornos de los órganos genitales femeninos .....  | -                     | -                     | -                     | -                     | -                     | -                     | -                     | -                     | -                      |
| 630 Mola hidatiforme .....   | -                     | -                     | -                     | -                     | -                     | -                     | -                     | -                     | -                      |
| 631 Otro producto anormal de la concepción .....   | -                     | -                     | -                     | -                     | -                     | -                     | -                     | -                     | -                      |
| 632 Aborto retenido .....  | -                     | -                     | -                     | -                     | -                     | -                     | -                     | -                     | -                      |
| 633 Embarazo ectópico .....  | -                     | -                     | -                     | -                     | -                     | -                     | -                     | -                     | -                      |
| 634 Aborto espontáneo .....  | -                     | -                     | -                     | -                     | -                     | -                     | -                     | -                     | -                      |
| 635 Aborto inducido legalmente .....   | -                     | -                     | -                     | -                     | -                     | -                     | -                     | -                     | -                      |
| 636 Aborto inducido ilegalmente .....  | -                     | -                     | -                     | -                     | -                     | -                     | -                     | -                     | -                      |
| 637 Aborto no especificado .....   | -                     | -                     | -                     | -                     | -                     | -                     | -                     | -                     | -                      |
| 638 Intento fallido de aborto .....  | -                     | -                     | -                     | -                     | -                     | -                     | -                     | -                     | -                      |
| 639 Complicaciones consecutivas al aborto, a la gestación ectópica y al embarazo molar .....   | -                     | -                     | -                     | -                     | -                     | -                     | -                     | -                     | -                      |
| 640 Hemorragia precoz del embarazo .....   | -                     | -                     | -                     | -                     | -                     | -                     | -                     | -                     | -                      |
| 641 Hemorragia anteparto, abrupcio placentae y placenta previa .....   | -                     | -                     | -                     | -                     | -                     | -                     | -                     | -                     | -                      |
| 642 Hipertensión que complica el embarazo, el parto y el puerperio .....   | -                     | -                     | -                     | -                     | -                     | -                     | -                     | -                     | -                      |
| 643 Hiperemesis en el embarazo .....   | -                     | -                     | -                     | -                     | -                     | -                     | -                     | -                     | -                      |
| 644 Parto prematuro o amenaza de parto prematuro ..  | -                     | -                     | -                     | -                     | -                     | -                     | -                     | -                     | -                      |
| 645 Embarazo prolongado .....  | -                     | -                     | -                     | -                     | -                     | -                     | -                     | -                     | -                      |
| 646 Otras complicaciones del embarazo no clasificadas en otra parte .....  | -                     | -                     | -                     | -                     | -                     | -                     | -                     | -                     | -                      |
| 647 Enfermedades infecciosas y parasitarias de la madre, clasificables en otra parte, cuando complican el embarazo, el parto o el puerperio .... | -                     | -                     | -                     | -                     | -                     | -                     | -                     | -                     | -                      |
| 648 Otras afecciones maternas concurrentes, clasificables en otra parte, cuando complican el embarazo, el parto o el puerperio .....             | -                     | -                     | -                     | -                     | -                     | -                     | -                     | -                     | -                      |





**I.6. MORTALIDAD ESPECÍFICA POR EDAD Y CAUSA DETALLADA (999 RÚBRICAS).  
TASAS POR 100.000 HABITANTES. TOTAL (Continuación).**

| CAUSA  | TOTAL | Menos de 1 año | De 1 a 4 años | De 5 a 9 años | De 10 a 14 años | De 15 a 19 años | De 20 a 24 años | De 25 a 29 años | De 30 a 34 años |
|--|-------|----------------|---------------|---------------|-----------------|-----------------|-----------------|-----------------|-----------------|
| 650 Parto en condiciones completamente normales .....  | -     | -              | -             | -             | -               | -               | -               | -               | -               |
| 651 Embarazo múltiple .....  | -     | -              | -             | -             | -               | -               | -               | -               | -               |
| 652 Posición y presentación anormales del feto .....   | -     | -              | -             | -             | -               | -               | -               | -               | -               |
| 653 Desproporción .....  | -     | -              | -             | -             | -               | -               | -               | -               | -               |
| 654 Anormalidad de los órganos y tejidos blandos de la pelvis .....  | -     | -              | -             | -             | -               | -               | -               | -               | -               |
| 655 Anormalidad fetal, confirmada o presunta que afecte la atención de la madre .....  | -     | -              | -             | -             | -               | -               | -               | -               | -               |
| 656 Otros problemas fetales o placentarios que afecten la atención a la madre .....  | -     | -              | -             | -             | -               | -               | -               | -               | -               |
| 657 Hidramnios .....   | -     | -              | -             | -             | -               | -               | -               | -               | -               |
| 658 Otros problemas asociados con las membranas y la cavidad amniótica .....   | -     | -              | -             | -             | -               | -               | -               | -               | -               |
| 659 Otras indicaciones para la asistencia o intervención relacionada con el trabajo y el parto no clasificadas en otra parte ..... | -     | -              | -             | -             | -               | -               | -               | -               | -               |
| 660 Parto obstruido .....  | -     | -              | -             | -             | -               | -               | -               | -               | -               |
| 661 Anormalidad dinámica del trabajo del parto .....   | -     | -              | -             | -             | -               | -               | -               | -               | -               |
| 662 Trabajo prolongado .....   | -     | -              | -             | -             | -               | -               | -               | -               | -               |
| 663 Complicaciones relacionadas con el cordón umbilical .....  | -     | -              | -             | -             | -               | -               | -               | -               | -               |
| 664 Traumatismo del perineo y de la vulva durante el parto .....   | -     | -              | -             | -             | -               | -               | -               | -               | -               |
| 665 Otro trauma obstétrico .....   | -     | -              | -             | -             | -               | -               | -               | -               | -               |
| 666 Hemorragia posparto .....  | -     | -              | -             | -             | -               | -               | -               | -               | -               |
| 667 Retención de la placenta o de las membranas, sin hemorragia .....  | -     | -              | -             | -             | -               | -               | -               | -               | -               |
| 668 Complicaciones de la administración de anestésicos u otros sedantes durante el trabajo y el parto .....                        | -     | -              | -             | -             | -               | -               | -               | -               | -               |
| 669 Otras complicaciones del trabajo el parto no clasificadas .....  | -     | -              | -             | -             | -               | -               | -               | -               | -               |
| 670 Sepsis puerperal importante .....  | -     | -              | -             | -             | -               | -               | -               | -               | -               |
| 671 Complicaciones venosas del embarazo y del puerperio .....  | -     | -              | -             | -             | -               | -               | -               | -               | -               |
| 672 Pirexia puerperal de origen desconocido .....  | -     | -              | -             | -             | -               | -               | -               | -               | -               |
| 673 Embolia pulmonar obstétrica .....  | -     | -              | -             | -             | -               | -               | -               | -               | -               |
| 674 Otras complicaciones y la no especificada del puerperio, no clasificadas en otra parte .....                                   | -     | -              | -             | -             | -               | -               | -               | -               | -               |
| 675 Infecciones de la mama y del pezón asociadas con el parto .....  | -     | -              | -             | -             | -               | -               | -               | -               | -               |
| 676 Otros trastornos de la mama asociados con el parto y trastornos de la lactancia .....  | -     | -              | -             | -             | -               | -               | -               | -               | -               |

680 Furúnculo ..... - - - - -

---

## 1.6. MORTALIDAD ESPECÍFICA POR EDAD Y CAUSA DETALLADA (999 RÚBRICAS). TASAS POR 100.000 HABITANTES. TOTAL (Continuación).

| CAUSA  | De 35<br>a 39<br>años | De 40<br>a 44<br>años | De 45<br>a 49<br>años | De 50<br>a 54<br>años | De 55<br>a 59<br>años | De 60<br>a 64<br>años | De 65<br>a 69<br>años | De 70<br>a 74<br>años | De 75<br>y más<br>años |
|--|-----------------------|-----------------------|-----------------------|-----------------------|-----------------------|-----------------------|-----------------------|-----------------------|------------------------|
| 650 Parto en condiciones completamente normales .....  | -                     | -                     | -                     | -                     | -                     | -                     | -                     | -                     | -                      |
| 651 Embarazo múltiple .....  | -                     | -                     | -                     | -                     | -                     | -                     | -                     | -                     | -                      |
| 652 Posición y presentación anormales del feto .....   | -                     | -                     | -                     | -                     | -                     | -                     | -                     | -                     | -                      |
| 653 Desproporción .....  | -                     | -                     | -                     | -                     | -                     | -                     | -                     | -                     | -                      |
| 654 Anormalidad de los órganos y tejidos blandos de la pelvis .....  | -                     | -                     | -                     | -                     | -                     | -                     | -                     | -                     | -                      |
| 655 Anormalidad fetal, confirmada o presunta que afecte la atención de la madre .....  | -                     | -                     | -                     | -                     | -                     | -                     | -                     | -                     | -                      |
| 656 Otros problemas fetales o placentarios que afecten la atención a la madre .....  | -                     | -                     | -                     | -                     | -                     | -                     | -                     | -                     | -                      |
| 657 Hidramnios .....   | -                     | -                     | -                     | -                     | -                     | -                     | -                     | -                     | -                      |
| 658 Otros problemas asociados con las membranas y la cavidad amniótica .....   | -                     | -                     | -                     | -                     | -                     | -                     | -                     | -                     | -                      |
| 659 Otras indicaciones para la asistencia o intervención relacionada con el trabajo y el parto no clasificadas en otra parte ..... | -                     | -                     | -                     | -                     | -                     | -                     | -                     | -                     | -                      |
| 660 Parto obstruido .....  | -                     | -                     | -                     | -                     | -                     | -                     | -                     | -                     | -                      |
| 661 Anormalidad dinámica del trabajo del parto .....   | -                     | -                     | -                     | -                     | -                     | -                     | -                     | -                     | -                      |
| 662 Trabajo prolongado .....   | -                     | -                     | -                     | -                     | -                     | -                     | -                     | -                     | -                      |
| 663 Complicaciones relacionadas con el cordón umbilical .....  | -                     | -                     | -                     | -                     | -                     | -                     | -                     | -                     | -                      |
| 664 Traumatismo del perineo y de la vulva durante el parto .....   | -                     | -                     | -                     | -                     | -                     | -                     | -                     | -                     | -                      |
| 665 Otro trauma obstétrico .....   | -                     | -                     | -                     | -                     | -                     | -                     | -                     | -                     | -                      |
| 666 Hemorragia posparto .....  | -                     | -                     | -                     | -                     | -                     | -                     | -                     | -                     | -                      |
| 667 Retención de la placenta o de las membranas, sin hemorragia .....  | -                     | -                     | -                     | -                     | -                     | -                     | -                     | -                     | -                      |
| 668 Complicaciones de la administración de anestésicos u otros sedantes durante el trabajo y el parto .....                        | -                     | -                     | -                     | -                     | -                     | -                     | -                     | -                     | -                      |
| 669 Otras complicaciones del trabajo el parto no clasificadas .....  | -                     | -                     | -                     | -                     | -                     | -                     | -                     | -                     | -                      |
| 670 Sepsis puerperal importante .....  | -                     | -                     | -                     | -                     | -                     | -                     | -                     | -                     | -                      |
| 671 Complicaciones venosas del embarazo y del puerperio .....  | -                     | -                     | -                     | -                     | -                     | -                     | -                     | -                     | -                      |
| 672 Pirexia puerperal de origen desconocido .....  | -                     | -                     | -                     | -                     | -                     | -                     | -                     | -                     | -                      |
| 673 Embolia pulmonar obstétrica .....  | -                     | -                     | -                     | -                     | -                     | -                     | -                     | -                     | -                      |
| 674 Otras complicaciones y la no especificada del puerperio, no clasificadas en otra parte .....                                   | -                     | -                     | -                     | -                     | -                     | -                     | -                     | -                     | -                      |
| 675 Infecciones de la mama y del pezón asociadas con el parto .....  | -                     | -                     | -                     | -                     | -                     | -                     | -                     | -                     | -                      |
| 676 Otros trastornos de la mama asociados con el parto y trastornos de la lactancia .....  | -                     | -                     | -                     | -                     | -                     | -                     | -                     | -                     | -                      |
| 680 Furúnculo .....  | -                     | -                     | -                     | -                     | -                     | -                     | -                     | -                     | -                      |

**I.6. MORTALIDAD ESPECÍFICA POR EDAD Y CAUSA DETALLADA (999 RÚBRICAS).  
TASAS POR 100.000 HABITANTES. TOTAL (Continuación).**

| CAUSA  | TOTAL | Menos de 1 año | De 1 a 4 años | De 5 a 9 años | De 10 a 14 años | De 15 a 19 años | De 20 a 24 años | De 25 a 29 años | De 30 a 34 años |
|--|-------|----------------|---------------|---------------|-----------------|-----------------|-----------------|-----------------|-----------------|
| 681 Celulitis y absceso de los dedos .....                                     | -     | -              | -             | -             | -               | -               | -               | -               | -               |
| 682 Otras celulitis y abscesos .....   | -     | -              | -             | -             | -               | -               | -               | -               | -               |
| 683 Linfadenitis aguda .....   | -     | -              | -             | -             | -               | -               | -               | -               | -               |
| 684 Impétigo.....  | -     | -              | -             | -             | -               | -               | -               | -               | -               |
| 685 Quiste pilonidal .....   | -     | -              | -             | -             | -               | -               | -               | -               | -               |
| 686 Otras infecciones locales de la piel y del tejido celular subcutáneo ..... | 0,09  | -              | -             | -             | -               | -               | -               | -               | -               |
| 690 Dermatitis eritematoescamosa .....   | -     | -              | -             | -             | -               | -               | -               | -               | -               |
| 691 Dermatitis atópica y estados patológicos afines .....                      | -     | -              | -             | -             | -               | -               | -               | -               | -               |
| 692 Dermatitis por contacto y otro eczema .....                                | -     | -              | -             | -             | -               | -               | -               | -               | -               |
| 693 Dermatitis causada por sustancia ingerida .....                            | -     | -              | -             | -             | -               | -               | -               | -               | -               |
| 694 Dermatitis ampollar .....  | -     | -              | -             | -             | -               | -               | -               | -               | -               |
| 695 Afecciones eritematosas .....  | -     | -              | -             | -             | -               | -               | -               | -               | -               |
| 696 Psoriasis y trastornos afines .....  | -     | -              | -             | -             | -               | -               | -               | -               | -               |
| 697 Líquen.....  | -     | -              | -             | -             | -               | -               | -               | -               | -               |
| 698 Prurito y afecciones afines .....  | -     | -              | -             | -             | -               | -               | -               | -               | -               |
| 700 Callos y callosidades .....  | -     | -              | -             | -             | -               | -               | -               | -               | -               |
| 701 Otras afecciones hipertróficas y atróficas de la piel.....                 | -     | -              | -             | -             | -               | -               | -               | -               | -               |
| 702 Otras dermatosis .....   | -     | -              | -             | -             | -               | -               | -               | -               | -               |
| 703 Enfermedades de las uñas .....   | -     | -              | -             | -             | -               | -               | -               | -               | -               |
| 704 Enfermedades del pelo y de los folículos pilosos .....                     | -     | -              | -             | -             | -               | -               | -               | -               | -               |
| 705 Trastornos de las glándulas sudoríparas .....                              | -     | -              | -             | -             | -               | -               | -               | -               | -               |
| 706 Enfermedades de las glándulas sebáceas .....                               | -     | -              | -             | -             | -               | -               | -               | -               | -               |
| 707 Úlcera crónica de la piel .....  | 1,51  | -              | -             | -             | -               | -               | -               | -               | -               |
| 708 Urticaria .....  | -     | -              | -             | -             | -               | -               | -               | -               | -               |
| 709 Otras enfermedades de la piel y del tejido subcutáneo .....                | -     | -              | -             | -             | -               | -               | -               | -               | -               |
| 710 Enfermedades difusas del tejido conjuntivo .....                           | 0,28  | -              | -             | -             | -               | -               | -               | -               | -               |
| 711 Artropatía asociada con infecciones .....                                  | -     | -              | -             | -             | -               | -               | -               | -               | -               |
| 712 Artropatías cristalógenas .....  | -     | -              | -             | -             | -               | -               | -               | -               | -               |
| 713 Artropatía asociada con trastornos clasificados en otra parte .....        | -     | -              | -             | -             | -               | -               | -               | -               | -               |
| 714 Artritis reumatoide y otras poliartropatías inflamatorias .....            | 0,66  | -              | -             | -             | -               | -               | -               | -               | -               |
| 715 Osteoartritis y trastornos afines .....                                    | -     | -              | -             | -             | -               | -               | -               | -               | -               |
| 716 Otras artropatías y la no especificada .....                               | 0,19  | -              | -             | -             | -               | -               | -               | -               | -               |
| 717 Desarrreglo interno de la rodilla .....                                    | -     | -              | -             | -             | -               | -               | -               | -               | -               |
| 718 Otros desarrreglos articulares .....                                       | -     | -              | -             | -             | -               | -               | -               | -               | -               |



## I.6. MORTALIDAD ESPECÍFICA POR EDAD Y CAUSA DETALLADA (999 RÚBRICAS). TASAS POR 100.000 HABITANTES. TOTAL (Continuación).

| CAUSA   | De 35<br>a 39<br>años | De 40<br>a 44<br>años | De 45<br>a 49<br>años | De 50<br>a 54<br>años | De 55<br>a 59<br>años | De 60<br>a 64<br>años | De 65<br>a 69<br>años | De 70<br>a 74<br>años | De 75<br>y más<br>años |
|---|-----------------------|-----------------------|-----------------------|-----------------------|-----------------------|-----------------------|-----------------------|-----------------------|------------------------|
| 681 Celulitis y absceso de los dedos .....  | -                     | -                     | -                     | -                     | -                     | -                     | -                     | -                     | -                      |
| 682 Otras celulitis y abscesos .....  | -                     | -                     | -                     | -                     | -                     | -                     | -                     | -                     | -                      |
| 683 Linfadenitis aguda .....  | -                     | -                     | -                     | -                     | -                     | -                     | -                     | -                     | -                      |
| 684 Impétigo .....  | -                     | -                     | -                     | -                     | -                     | -                     | -                     | -                     | -                      |
| 685 Quiste pilonidal .....  | -                     | -                     | -                     | -                     | -                     | -                     | -                     | -                     | -                      |
| 686 Otras infecciones locales de<br>la piel y del tejido celular subcutáneo ..... | -                     | -                     | -                     | -                     | -                     | -                     | -                     | -                     | 1,98                   |
| 690 Dermatitis eritematoescamosa .....  | -                     | -                     | -                     | -                     | -                     | -                     | -                     | -                     | -                      |
| 691 Dermatitis atópica y estados<br>patológicos afines .....                      | -                     | -                     | -                     | -                     | -                     | -                     | -                     | -                     | -                      |
| 692 Dermatitis por contacto y otro eczema .....                                   | -                     | -                     | -                     | -                     | -                     | -                     | -                     | -                     | -                      |
| 693 Dermatitis causada por<br>sustancia ingerida .....                            | -                     | -                     | -                     | -                     | -                     | -                     | -                     | -                     | -                      |
| 694 Dermatitis ampollar .....   | -                     | -                     | -                     | -                     | -                     | -                     | -                     | -                     | -                      |
| 695 Afecciones eritematosas .....   | -                     | -                     | -                     | -                     | -                     | -                     | -                     | -                     | -                      |
| 696 Psoriasis y trastornos afines .....   | -                     | -                     | -                     | -                     | -                     | -                     | -                     | -                     | -                      |
| 697 Liquen .....  | -                     | -                     | -                     | -                     | -                     | -                     | -                     | -                     | -                      |
| 698 Prurito y afecciones afines .....   | -                     | -                     | -                     | -                     | -                     | -                     | -                     | -                     | -                      |
| 700 Callos y callosidades .....   | -                     | -                     | -                     | -                     | -                     | -                     | -                     | -                     | -                      |
| 701 Otras afecciones hipertróficas y atróficas de la<br>piel .....                | -                     | -                     | -                     | -                     | -                     | -                     | -                     | -                     | -                      |
| 702 Otras dermatosis .....  | -                     | -                     | -                     | -                     | -                     | -                     | -                     | -                     | -                      |
| 703 Enfermedades de las uñas .....  | -                     | -                     | -                     | -                     | -                     | -                     | -                     | -                     | -                      |
| 704 Enfermedades del pelo y de los folículos<br>pilosos .....                     | -                     | -                     | -                     | -                     | -                     | -                     | -                     | -                     | -                      |
| 705 Trastornos de las glándulas sudoríparas .....                                 | -                     | -                     | -                     | -                     | -                     | -                     | -                     | -                     | -                      |
| 706 Enfermedades de las glándulas sebáceas .....                                  | -                     | -                     | -                     | -                     | -                     | -                     | -                     | -                     | -                      |
| 707 Úlcera crónica de la piel .....   | -                     | -                     | -                     | -                     | -                     | -                     | -                     | 3,21                  | 29,72                  |
| 708 Urticaria .....   | -                     | -                     | -                     | -                     | -                     | -                     | -                     | -                     | -                      |
| 709 Otras enfermedades de la piel y del tejido<br>subcutáneo .....                | -                     | -                     | -                     | -                     | -                     | -                     | -                     | -                     | -                      |
| 710 Enfermedades difusas del tejido conjuntivo .....                              | -                     | -                     | -                     | -                     | -                     | 1,80                  | 1,98                  | -                     | 1,98                   |
| 711 Artropatía asociada con infecciones .....                                     | -                     | -                     | -                     | -                     | -                     | -                     | -                     | -                     | -                      |
| 712 Artropatías cristalógenas .....   | -                     | -                     | -                     | -                     | -                     | -                     | -                     | -                     | -                      |
| 713 Artropatía asociada con trastornos clasificados<br>en otra parte .....        | -                     | -                     | -                     | -                     | -                     | -                     | -                     | -                     | -                      |
| 714 Artritis reumatoide y otras poliartropatías<br>inflamatorias .....            | -                     | -                     | -                     | -                     | 1,90                  | -                     | 1,98                  | 6,42                  | 5,94                   |
| 715 Osteoartritis y trastornos afines .....                                       | -                     | -                     | -                     | -                     | -                     | -                     | -                     | -                     | -                      |
| 716 Otras artropatías y la no especificada .....                                  | -                     | -                     | -                     | -                     | -                     | -                     | 1,98                  | -                     | 1,98                   |
| 717 Desarreglo interno de la rodilla .....  | -                     | -                     | -                     | -                     | -                     | -                     | -                     | -                     | -                      |
| 718 Otros desarreglos articulares .....   | -                     | -                     | -                     | -                     | -                     | -                     | -                     | -                     | -                      |





**I.6. MORTALIDAD ESPECÍFICA POR EDAD Y CAUSA DETALLADA (999 RÚBRICAS). TASAS POR 100.000 HABITANTES. TOTAL (Continuación).**

| CAUSA   | TOTAL | Menos de 1 año | De 1 a 4 años | De 5 a 9 años | De 10 a 14 años | De 15 a 19 años | De 20 a 24 años | De 25 a 29 años | De 30 a 34 años |
|---|-------|----------------|---------------|---------------|-----------------|-----------------|-----------------|-----------------|-----------------|
| 719 Otros trastornos articulares y el no especificado .   | -     | -              | -             | -             | -               | -               | -               | -               | -               |
| 720 Espondilitis anquilosante y otras espondilopatías inflamatorias .....                           | -     | -              | -             | -             | -               | -               | -               | -               | -               |
| 721 Espondiliosis y trastornos afines .....   | -     | -              | -             | -             | -               | -               | -               | -               | -               |
| 722 Trastornos de los discos intervertebrales .....   | -     | -              | -             | -             | -               | -               | -               | -               | -               |
| 723 Otros trastornos de la región cervical .....  | -     | -              | -             | -             | -               | -               | -               | -               | -               |
| 724 Otros trastornos del dorso y el no especificado ...   | -     | -              | -             | -             | -               | -               | -               | -               | -               |
| 725 Polimialgia reumática .....   | -     | -              | -             | -             | -               | -               | -               | -               | -               |
| 726 Entesopatías periféricas y síndromes afines .....   | -     | -              | -             | -             | -               | -               | -               | -               | -               |
| 727 Otros trastornos de la cápsula sinovial, de la sinovia y de los tendones .....                  | -     | -              | -             | -             | -               | -               | -               | -               | -               |
| 728 Trastornos de los músculos, de los ligamentos y de las aponeurosis .....                        | -     | -              | -             | -             | -               | -               | -               | -               | -               |
| 729 Otros trastornos de los tejidos blandos .....   | -     | -              | -             | -             | -               | -               | -               | -               | -               |
| 730 Osteomielitis, periostitis y otras infecciones de los huesos .....                              | -     | -              | -             | -             | -               | -               | -               | -               | -               |
| 731 Osteítis deformante y osteopatía asociada con otros trastornos clasificados en otra parte ..... | -     | -              | -             | -             | -               | -               | -               | -               | -               |
| 732 Osteocondropatías .....   | -     | -              | -             | -             | -               | -               | -               | -               | -               |
| 733 Otros trastornos de los huesos y de los cartílagos .....  | 3,58  | -              | -             | -             | -               | -               | -               | -               | -               |
| 734 Pie plano .....   | -     | -              | -             | -             | -               | -               | -               | -               | -               |
| 735 Deformidades adquiridas de los dedos del pie ....   | -     | -              | -             | -             | -               | -               | -               | -               | -               |
| 736 Otras deformidades adquiridas por los miembros .....  | -     | -              | -             | -             | -               | -               | -               | -               | -               |
| 737 Desviación de la columna vertebral .....  | 0,19  | -              | -             | -             | -               | -               | -               | -               | -               |
| 738 Otras deformaciones adquiridas .....  | -     | -              | -             | -             | -               | -               | -               | -               | -               |
| 739 Lesiones analopáticas no clasificadas en otra parte .....                                       | -     | -              | -             | -             | -               | -               | -               | -               | -               |
| 740 Anencefalia y anomalías similares .....   | 0,09  | 7,63           | -             | -             | -               | -               | -               | -               | -               |
| 741 Espina bífida .....   | 0,19  | -              | 1,94          | -             | -               | 1,04            | -               | -               | -               |
| 742 Otras anomalías congénitas del sistema nervioso .....   | 0,47  | -              | 7,77          | 1,41          | -               | -               | -               | -               | -               |
| 743 Anomalías congénitas del ojo .....  | -     | -              | -             | -             | -               | -               | -               | -               | -               |
| 744 Anomalías congénitas del oído, de la cara y del cuello .....                                    | -     | -              | -             | -             | -               | -               | -               | -               | -               |
| 745 Anomalías del bulbo arterioso y del cierre septal intracardiaco .....                           | 0,19  | -              | -             | -             | -               | -               | -               | -               | -               |

|     |  |      |       |      |   |   |   |   |   |   |
|-----|--|------|-------|------|---|---|---|---|---|---|
| 746 | Otras anomalías congénitas del corazón ..... | 0,47 | 22,90 | 1,94 | - | - | - | - | - | - |
|-----|--|------|-------|------|---|---|---|---|---|---|

---

## I.6. MORTALIDAD ESPECÍFICA POR EDAD Y CAUSA DETALLADA (999 RÚBRICAS). TASAS POR 100.000 HABITANTES. TOTAL (Continuación).

| CAUSA  | De 35<br>a 39<br>años | De 40<br>a 44<br>años | De 45<br>a 49<br>años | De 50<br>a 54<br>años | De 55<br>a 59<br>años | De 60<br>a 64<br>años | De 65<br>a 69<br>años | De 70<br>a 74<br>años | De 75<br>y más<br>años |
|--|-----------------------|-----------------------|-----------------------|-----------------------|-----------------------|-----------------------|-----------------------|-----------------------|------------------------|
| 719 Otros trastornos articulares y el no especificado .  | -                     | -                     | -                     | -                     | -                     | -                     | -                     | -                     | -                      |
| 720 Espondilitis anquilosante y otras<br>espondilopatías inflamatorias .....                           | -                     | -                     | -                     | -                     | -                     | -                     | -                     | -                     | -                      |
| 721 Espondiliosis y trastornos afines .....  | -                     | -                     | -                     | -                     | -                     | -                     | -                     | -                     | -                      |
| 722 Trastornos de los discos intervertebrales .....  | -                     | -                     | -                     | -                     | -                     | -                     | -                     | -                     | -                      |
| 723 Otros trastornos de la región cervical .....   | -                     | -                     | -                     | -                     | -                     | -                     | -                     | -                     | -                      |
| 724 Otros trastornos del dorso y el no especificado ...  | -                     | -                     | -                     | -                     | -                     | -                     | -                     | -                     | -                      |
| 725 Polimialgia reumática .....  | -                     | -                     | -                     | -                     | -                     | -                     | -                     | -                     | -                      |
| 726 Entesopatías periféricas y síndromes afines .....  | -                     | -                     | -                     | -                     | -                     | -                     | -                     | -                     | -                      |
| 727 Otros trastornos de la cápsula sinovial, de la<br>sinovia y de los tendones .....                  | -                     | -                     | -                     | -                     | -                     | -                     | -                     | -                     | -                      |
| 728 Trastornos de los músculos, de los ligamentos<br>y de las aponeurosis .....                        | -                     | -                     | -                     | -                     | -                     | -                     | -                     | -                     | -                      |
| 729 Otros trastornos de los tejidos blandos .....  | -                     | -                     | -                     | -                     | -                     | -                     | -                     | -                     | -                      |
| 730 Osteomielitis, periostitis y otras infecciones de<br>los huesos .....                              | -                     | -                     | -                     | -                     | -                     | -                     | -                     | -                     | -                      |
| 731 Osteítis deformante y osteopatía asociada con<br>otros trastornos clasificados en otra parte ..... | -                     | -                     | -                     | -                     | -                     | -                     | -                     | -                     | -                      |
| 732 Osteocondropatías .....  | -                     | -                     | -                     | -                     | -                     | -                     | -                     | -                     | -                      |
| 733 Otros trastornos de los huesos y de los<br>cartílagos .....  | -                     | -                     | -                     | -                     | -                     | -                     | -                     | 3,21                  | 73,31                  |
| 734 Pie plano .....  | -                     | -                     | -                     | -                     | -                     | -                     | -                     | -                     | -                      |
| 735 Deformidades adquiridas de los dedos del pie ....  | -                     | -                     | -                     | -                     | -                     | -                     | -                     | -                     | -                      |
| 736 Otras deformidades adquiridas por los<br>miembros .....  | -                     | -                     | -                     | -                     | -                     | -                     | -                     | -                     | -                      |
| 737 Desviación de la columna vertebral .....   | -                     | -                     | -                     | -                     | 1,90                  | -                     | -                     | 3,21                  | -                      |
| 738 Otras deformaciones adquiridas .....   | -                     | -                     | -                     | -                     | -                     | -                     | -                     | -                     | -                      |
| 739 Lesiones analopáticas no clasificadas en otra<br>parte .....                                       | -                     | -                     | -                     | -                     | -                     | -                     | -                     | -                     | -                      |
| 740 Anencefalia y anomalías similares .....  | -                     | -                     | -                     | -                     | -                     | -                     | -                     | -                     | -                      |
| 741 Espina bífida .....  | -                     | -                     | -                     | -                     | -                     | -                     | -                     | -                     | -                      |
| 742 Otras anomalías congénitas del sistema<br>nervioso .....   | -                     | -                     | -                     | -                     | -                     | -                     | -                     | -                     | -                      |
| 743 Anomalías congénitas del ojo .....   | -                     | -                     | -                     | -                     | -                     | -                     | -                     | -                     | -                      |
| 744 Anomalías congénitas del oído, de la cara y del<br>cuello .....                                    | -                     | -                     | -                     | -                     | -                     | -                     | -                     | -                     | -                      |
| 745 Anomalías del bulbo arterioso y del cierre septal<br>intracardíaco .....                           | -                     | -                     | -                     | -                     | -                     | -                     | 1,98                  | 3,21                  | -                      |
| 746 Otras anomalías congénitas del corazón .....   | -                     | -                     | -                     | 2,00                  | -                     | -                     | -                     | -                     | -                      |



**I.6. MORTALIDAD ESPECÍFICA POR EDAD Y CAUSA DETALLADA (999 RÚBRICAS).  
TASAS POR 100.000 HABITANTES. TOTAL (Continuación).**

| CAUSA  | TOTAL | Menos de 1 año | De 1 a 4 años | De 5 a 9 años | De 10 a 14 años | De 15 a 19 años | De 20 a 24 años | De 25 a 29 años | De 30 a 34 años |
|--|-------|----------------|---------------|---------------|-----------------|-----------------|-----------------|-----------------|-----------------|
| 747 Otras anomalías congénitas del aparato circulatorio .....  | 0,28  | 7,63           | -             | -             | -               | 1,04            | -               | -               | -               |
| 748 Anomalías congénitas del aparato respiratorio ....   | 0,19  | 15,27          | -             | -             | -               | -               | -               | -               | -               |
| 749 Fisura del paladar y labio leporino .....  | -     | -              | -             | -             | -               | -               | -               | -               | -               |
| 750 Otras anomalías congénitas de la parte superior del aparato digestivo .....  | -     | -              | -             | -             | -               | -               | -               | -               | -               |
| 751 Otras anomalías congénitas del aparato digestivo .....   | 0,09  | 7,63           | -             | -             | -               | -               | -               | -               | -               |
| 752 Anomalías congénitas de órganos genitales .....  | -     | -              | -             | -             | -               | -               | -               | -               | -               |
| 753 Anomalías congénitas del aparato urinario .....  | 0,19  | 15,27          | -             | -             | -               | -               | -               | -               | -               |
| 754 Ciertas anomalías osteomusculares congénitas ..  | -     | -              | -             | -             | -               | -               | -               | -               | -               |
| 755 Otras anomalías congénitas de los miembros .....   | -     | -              | -             | -             | -               | -               | -               | -               | -               |
| 756 Otras anomalías congénitas del sistema osteomuscular .....   | 0,09  | 7,63           | -             | -             | -               | -               | -               | -               | -               |
| 757 Anomalías congénitas del tegumento .....   | 0,09  | -              | -             | -             | -               | 1,04            | -               | -               | -               |
| 758 Anomalías cromosómicas .....   | 0,28  | -              | -             | -             | -               | -               | 1,04            | -               | -               |
| 759 Otras anomalías congénitas y la no especificada .....  | 0,75  | 53,44          | -             | -             | -               | -               | -               | -               | -               |
| 760 Feto o recién nacido afectado por enfermedades de la madre no necesariamente relacionadas con el embarazo actual ..... | -     | -              | -             | -             | -               | -               | -               | -               | -               |
| 761 Feto o recién nacido afectado por complicaciones maternas del embarazo .....   | 0,09  | 7,63           | -             | -             | -               | -               | -               | -               | -               |
| 762 Feto o recién nacido afectado por complicaciones de la placenta, del cordón umbilical o de las membranas .....         | -     | -              | -             | -             | -               | -               | -               | -               | -               |
| 763 Feto o recién nacido afectado por otras complicaciones del trabajo y del parto .....                                   | -     | -              | -             | -             | -               | -               | -               | -               | -               |
| 764 Crecimiento fetal lento y desnutrición fetal .....   | -     | -              | -             | -             | -               | -               | -               | -               | -               |
| 765 Trastornos relacionados con la duración corta de la gestación y con otra forma de peso bajo al nacer .....             | 1,13  | 91,61          | -             | -             | -               | -               | -               | -               | -               |
| 766 Trastornos relacionados con la duración prolongada de la gestación y con el peso elevado al nacer .....                | -     | -              | -             | -             | -               | -               | -               | -               | -               |
| 767 Traumatismo del nacimiento .....   | 0,09  | 7,63           | -             | -             | -               | -               | -               | -               | -               |
| 768 Hipoxia intrauterina y asfisia al nacer .....  | 0,38  | 22,90          | -             | -             | -               | -               | -               | 1,13            | -               |
| 769 Síndrome de dificultad respiratoria .....  | 0,19  | 15,27          | -             | -             | -               | -               | -               | -               | -               |
| 770 Otras afecciones respiratorias del feto y del recién nacido .....  | 0,94  | 61,07          | 3,89          | -             | -               | -               | -               | -               | -               |
| 771 Infecciones propias .....  | 0,57  | 45,81          | -             | -             | -               | -               | -               | -               | -               |
| 772 Hemorragia fetal y neonatal .....  | -     | -              | -             | -             | -               | -               | -               | -               | -               |



## I.6. MORTALIDAD ESPECÍFICA POR EDAD Y CAUSA DETALLADA (999 RÚBRICAS). TASAS POR 100.000 HABITANTES. TOTAL (Continuación).

| CAUSA  | De 35<br>a 39<br>años | De 40<br>a 44<br>años | De 45<br>a 49<br>años | De 50<br>a 54<br>años | De 55<br>a 59<br>años | De 60<br>a 64<br>años | De 65<br>a 69<br>años | De 70<br>a 74<br>años | De 75<br>y más<br>años |
|--|-----------------------|-----------------------|-----------------------|-----------------------|-----------------------|-----------------------|-----------------------|-----------------------|------------------------|
| 747 Otras anomalías congénitas del aparato circulatorio .....  | 1,54                  | -                     | -                     | -                     | -                     | -                     | -                     | -                     | -                      |
| 748 Anomalías congénitas del aparato respiratorio ....   | -                     | -                     | -                     | -                     | -                     | -                     | -                     | -                     | -                      |
| 749 Fisura del paladar y labio leporino .....  | -                     | -                     | -                     | -                     | -                     | -                     | -                     | -                     | -                      |
| 750 Otras anomalías congénitas de la parte superior del aparato digestivo .....  | -                     | -                     | -                     | -                     | -                     | -                     | -                     | -                     | -                      |
| 751 Otras anomalías congénitas del aparato digestivo .....   | -                     | -                     | -                     | -                     | -                     | -                     | -                     | -                     | -                      |
| 752 Anomalías congénitas de órganos genitales .....  | -                     | -                     | -                     | -                     | -                     | -                     | -                     | -                     | -                      |
| 753 Anomalías congénitas del aparato urinario .....  | -                     | -                     | -                     | -                     | -                     | -                     | -                     | -                     | -                      |
| 754 Ciertas anomalías osteomusculares congénitas ..  | -                     | -                     | -                     | -                     | -                     | -                     | -                     | -                     | -                      |
| 755 Otras anomalías congénitas de los miembros .....   | -                     | -                     | -                     | -                     | -                     | -                     | -                     | -                     | -                      |
| 756 Otras anomalías congénitas del sistema osteomuscular .....   | -                     | -                     | -                     | -                     | -                     | -                     | -                     | -                     | -                      |
| 757 Anomalías congénitas del tegumento .....   | -                     | -                     | -                     | -                     | -                     | -                     | -                     | -                     | -                      |
| 758 Anomalías cromosómicas .....   | -                     | -                     | 1,93                  | -                     | -                     | -                     | 1,98                  | -                     | -                      |
| 759 Otras anomalías congénitas y la no especificada .....  | 1,54                  | -                     | -                     | -                     | -                     | -                     | -                     | -                     | -                      |
| 760 Feto o recién nacido afectado por enfermedades de la madre no necesariamente relacionadas con el embarazo actual ..... | -                     | -                     | -                     | -                     | -                     | -                     | -                     | -                     | -                      |
| 761 Feto o recién nacido afectado por complicaciones maternas del embarazo .....   | -                     | -                     | -                     | -                     | -                     | -                     | -                     | -                     | -                      |
| 762 Feto o recién nacido afectado por complicaciones de la placenta, del cordón umbilical o de las membranas .....         | -                     | -                     | -                     | -                     | -                     | -                     | -                     | -                     | -                      |
| 763 Feto o recién nacido afectado por otras complicaciones del trabajo y del parto .....                                   | -                     | -                     | -                     | -                     | -                     | -                     | -                     | -                     | -                      |
| 764 Crecimiento fetal lento y desnutrición fetal .....   | -                     | -                     | -                     | -                     | -                     | -                     | -                     | -                     | -                      |
| 765 Trastornos relacionados con la duración corta de la gestación y con otra forma de peso bajo al nacer .....             | -                     | -                     | -                     | -                     | -                     | -                     | -                     | -                     | -                      |
| 766 Trastornos relacionados con la duración prolongada de la gestación y con el peso elevado al nacer .....                | -                     | -                     | -                     | -                     | -                     | -                     | -                     | -                     | -                      |
| 767 Traumatismo del nacimiento .....   | -                     | -                     | -                     | -                     | -                     | -                     | -                     | -                     | -                      |
| 768 Hipoxia intrauterina y asfisia al nacer .....  | -                     | -                     | -                     | -                     | -                     | -                     | -                     | -                     | -                      |
| 769 Síndrome de dificultad respiratoria .....  | -                     | -                     | -                     | -                     | -                     | -                     | -                     | -                     | -                      |
| 770 Otras afecciones respiratorias del feto y del recién nacido .....  | -                     | -                     | -                     | -                     | -                     | -                     | -                     | -                     | -                      |
| 771 Infecciones propias .....  | -                     | -                     | -                     | -                     | -                     | -                     | -                     | -                     | -                      |
| 772 Hemorragia fetal y neonatal .....  | -                     | -                     | -                     | -                     | -                     | -                     | -                     | -                     | -                      |





**I.6. MORTALIDAD ESPECÍFICA POR EDAD Y CAUSA DETALLADA (999 RÚBRICAS).  
TASAS POR 100.000 HABITANTES. TOTAL (Continuación).**

| CAUSA  | TOTAL | Menos de 1 año | De 1 a 4 años | De 5 a 9 años | De 10 a 14 años | De 15 a 19 años | De 20 a 24 años | De 25 a 29 años | De 30 a 34 años |
|--|-------|----------------|---------------|---------------|-----------------|-----------------|-----------------|-----------------|-----------------|
| 773 Enfermedad hemolítica del feto o del recién nacido debida a isosensibilización .....                       | -     | -              | -             | -             | -               | -               | -               | -               | -               |
| 774 Otras formas de ictericia perinatal .....  | -     | -              | -             | -             | -               | -               | -               | -               | -               |
| 775 Trastornos endocrinos y metabólicos propios del feto y del recién nacido .....                             | 0,19  | 15,27          | -             | -             | -               | -               | -               | -               | -               |
| 776 Trastornos hematológicos del feto y del recién nacido .....  | -     | -              | -             | -             | -               | -               | -               | -               | -               |
| 777 Trastornos perinatales del aparato digestivo .....   | 0,19  | 15,27          | -             | -             | -               | -               | -               | -               | -               |
| 778 Afecciones asociadas con la regulación tegumentaria y de la temperatura del feto y del recién nacido ..... | 0,09  | 7,63           | -             | -             | -               | -               | -               | -               | -               |
| 779 Otras afecciones y las mal definidas que se originan en el período perinatal .....                         | -     | -              | -             | -             | -               | -               | -               | -               | -               |
| 780 Síntomas generales .....   | -     | -              | -             | -             | -               | -               | -               | -               | -               |
| 781 Síntomas relacionados con los sistemas nervioso osteomuscular .....  | -     | -              | -             | -             | -               | -               | -               | -               | -               |
| 782 Síntomas relacionados con la piel y con el tejido celular subcutáneo .....                                 | -     | -              | -             | -             | -               | -               | -               | -               | -               |
| 783 Síntomas referentes a la nutrición, al metabolismo y al desarrollo .....                                   | -     | -              | -             | -             | -               | -               | -               | -               | -               |
| 784 Síntomas relacionados con la cabeza y el cuello ..   | -     | -              | -             | -             | -               | -               | -               | -               | -               |
| 785 Síntomas relacionados con el aparato cardiovascular .....  | 0,28  | -              | -             | -             | -               | -               | -               | -               | -               |
| 786 Síntomas relacionados con el aparato respiratorio y otros síntomas torácicos .....                         | 1,13  | -              | -             | -             | -               | -               | -               | -               | -               |
| 787 Síntomas relacionados con el aparato digestivo ..  | -     | -              | -             | -             | -               | -               | -               | -               | -               |
| 788 Síntomas relacionados con el aparato urinario ....   | -     | -              | -             | -             | -               | -               | -               | -               | -               |
| 789 Otros síntomas relacionados con el abdomen y la pelvis .....   | 0,28  | 7,63           | -             | -             | -               | -               | -               | -               | -               |
| 790 Hallazgos no específicos en el examen de la sangre .....   | -     | -              | -             | -             | -               | -               | -               | -               | -               |
| 791 Hallazgos no específicos en el examen de la orina.....   | -     | -              | -             | -             | -               | -               | -               | -               | -               |
| 792 Hallazgos anormales no específicos en otras sustancias corporales .....                                    | -     | -              | -             | -             | -               | -               | -               | -               | -               |
| 793 Hallazgos anormales no específicos en exámenes radiológicos y otros de la estructura corporal.....         | -     | -              | -             | -             | -               | -               | -               | -               | -               |
| 794 Resultados anormales no específicos .....  | -     | -              | -             | -             | -               | -               | -               | -               | -               |
| 795 Hallazgos inmunológicos e histológicos anormales no específicos .....                                      | 0,66  | -              | -             | -             | -               | -               | -               | 2,25            | 2,44            |
| 796 Otros hallazgos anormales no específicos .....   | -     | -              | -             | -             | -               | -               | -               | -               | -               |
| 797 Senilidad sin mención de psicosis .....  | 14,32 | -              | -             | -             | -               | -               | -               | -               | -               |



## I.6. MORTALIDAD ESPECÍFICA POR EDAD Y CAUSA DETALLADA (999 RÚBRICAS). TASAS POR 100.000 HABITANTES. TOTAL (Continuación).

| CAUSA  | De 35<br>a 39<br>años | De 40<br>a 44<br>años | De 45<br>a 49<br>años | De 50<br>a 54<br>años | De 55<br>a 59<br>años | De 60<br>a 64<br>años | De 65<br>a 69<br>años | De 70<br>a 74<br>años | De 75<br>y más<br>años |
|--|-----------------------|-----------------------|-----------------------|-----------------------|-----------------------|-----------------------|-----------------------|-----------------------|------------------------|
| 773 Enfermedad hemolítica del feto o del recién nacido debida a isosensibilización .....                       | -                     | -                     | -                     | -                     | -                     | -                     | -                     | -                     | -                      |
| 774 Otras formas de ictericia perinatal .....  | -                     | -                     | -                     | -                     | -                     | -                     | -                     | -                     | -                      |
| 775 Trastornos endocrinos y metabólicos propios del feto y del recién nacido .....                             | -                     | -                     | -                     | -                     | -                     | -                     | -                     | -                     | -                      |
| 776 Trastornos hematológicos del feto y del recién nacido .....  | -                     | -                     | -                     | -                     | -                     | -                     | -                     | -                     | -                      |
| 777 Trastornos perinatales del aparato digestivo .....   | -                     | -                     | -                     | -                     | -                     | -                     | -                     | -                     | -                      |
| 778 Afecciones asociadas con la regulación tegumentaria y de la temperatura del feto y del recién nacido ..... | -                     | -                     | -                     | -                     | -                     | -                     | -                     | -                     | -                      |
| 779 Otras afecciones y las mal definidas que se originan en el período perinatal .....                         | -                     | -                     | -                     | -                     | -                     | -                     | -                     | -                     | -                      |
| 780 Síntomas generales .....   | -                     | -                     | -                     | -                     | -                     | -                     | -                     | -                     | -                      |
| 781 Síntomas relacionados con los sistemas nervioso osteomuscular .....  | -                     | -                     | -                     | -                     | -                     | -                     | -                     | -                     | -                      |
| 782 Síntomas relacionados con la piel y con el tejido celular subcutáneo .....                                 | -                     | -                     | -                     | -                     | -                     | -                     | -                     | -                     | -                      |
| 783 Síntomas referentes a la nutrición, al metabolismo y al desarrollo .....                                   | -                     | -                     | -                     | -                     | -                     | -                     | -                     | -                     | -                      |
| 784 Síntomas relacionados con la cabeza y el cuello .....  | -                     | -                     | -                     | -                     | -                     | -                     | -                     | -                     | -                      |
| 785 Síntomas relacionados con el aparato cardiovascular .....  | -                     | -                     | -                     | -                     | -                     | -                     | -                     | -                     | 5,94                   |
| 786 Síntomas relacionados con el aparato respiratorio y otros síntomas torácicos .....                         | -                     | -                     | -                     | 2,00                  | -                     | -                     | 1,98                  | 9,63                  | 13,87                  |
| 787 Síntomas relacionados con el aparato digestivo .....   | -                     | -                     | -                     | -                     | -                     | -                     | -                     | -                     | -                      |
| 788 Síntomas relacionados con el aparato urinario .....  | -                     | -                     | -                     | -                     | -                     | -                     | -                     | -                     | -                      |
| 789 Otros síntomas relacionados con el abdomen y la pelvis .....   | -                     | -                     | -                     | -                     | 1,90                  | -                     | 1,98                  | -                     | -                      |
| 790 Hallazgos no específicos en el examen de la sangre .....   | -                     | -                     | -                     | -                     | -                     | -                     | -                     | -                     | -                      |
| 791 Hallazgos no específicos en el examen de la orina .....  | -                     | -                     | -                     | -                     | -                     | -                     | -                     | -                     | -                      |
| 792 Hallazgos anormales no específicos en otras sustancias corporales .....                                    | -                     | -                     | -                     | -                     | -                     | -                     | -                     | -                     | -                      |
| 793 Hallazgos anormales no específicos en exámenes radiológicos y otros de la estructura corporal .....        | -                     | -                     | -                     | -                     | -                     | -                     | -                     | -                     | -                      |
| 794 Resultados anormales no específicos .....  | -                     | -                     | -                     | -                     | -                     | -                     | -                     | -                     | -                      |
| 795 Hallazgos inmunológicos e histológicos anormales no específicos .....                                      | -                     | 1,61                  | -                     | -                     | -                     | 1,80                  | -                     | -                     | 1,98                   |
| 796 Otros hallazgos anormales no específicos .....   | -                     | -                     | -                     | -                     | -                     | -                     | -                     | -                     | -                      |
| 797 Senilidad sin mención de psicosis .....  | -                     | -                     | -                     | -                     | -                     | -                     | -                     | 6,42                  | 297,20                 |



**I.6. MORTALIDAD ESPECÍFICA POR EDAD Y CAUSA DETALLADA (999 RÚBRICAS).  
TASAS POR 100.000 HABITANTES. TOTAL (Continuación).**

| CAUSA   | TOTAL | Menos de 1 año | De 1 a 4 años | De 5 a 9 años | De 10 a 14 años | De 15 a 19 años | De 20 a 24 años | De 25 a 29 años | De 30 a 34 años |
|---|-------|----------------|---------------|---------------|-----------------|-----------------|-----------------|-----------------|-----------------|
| 798 Muerte súbita, causa desconocida .....  | 0,85  | 38,17          | -             | -             | -               | -               | -               | -               | -               |
| 799 Otras causas mal definidas y desconocidas de morbilidad y de mortalidad .....   | 0,75  | 7,63           | -             | -             | -               | -               | -               | -               | 1,22            |
| E800 Accidente de ferrocarril por colisión con material rodante .....   | -     | -              | -             | -             | -               | -               | -               | -               | -               |
| E801 Accidente de ferrocarril por colisión con otro objeto .....  | -     | -              | -             | -             | -               | -               | -               | -               | -               |
| E802 Accidente de ferrocarril por descarrilamiento sin colisión previa .....  | -     | -              | -             | -             | -               | -               | -               | -               | -               |
| E803 Accidente de ferrocarril por explosión, incendio o fuego.....  | -     | -              | -             | -             | -               | -               | -               | -               | -               |
| E804 Caída dentro de, sobre o desde un tren ferroviario .....   | -     | -              | -             | -             | -               | -               | -               | -               | -               |
| E805 Accidente por golpe causado por material rodante de ferrocarril .....  | 0,28  | -              | -             | -             | -               | -               | -               | -               | -               |
| E806 Otro accidente especificado de ferrocarril .....   | -     | -              | -             | -             | -               | -               | -               | -               | -               |
| E807 Accidente de ferrocarril de naturaleza no especificada .....   | -     | -              | -             | -             | -               | -               | -               | -               | -               |
| E810 Accidente de tráfico por colisión entre un vehículo de motor y un tren .....   | -     | -              | -             | -             | -               | -               | -               | -               | -               |
| E811 Accidente de tráfico por colisión entre un vehículo de motor que reingresa a la carretera y otro vehículo de motor ..... | -     | -              | -             | -             | -               | -               | -               | -               | -               |
| E812 Otro accidente de tráfico por colisión entre vehículos de motor .....  | 0,28  | -              | -             | -             | -               | -               | -               | -               | -               |
| E813 Accidente de tráfico por colisión entre un vehículo de motor y otro tipo de vehículo .....                               | 0,09  | -              | -             | -             | -               | -               | -               | -               | -               |
| E814 Accidente de tráfico por colisión entre un vehículo de motor y un peatón .....   | 0,85  | -              | 1,94          | 1,41          | -               | 1,04            | -               | -               | -               |
| E815 Otro accidente de tráfico por colisión de vehículo de motor en carretera .....   | 0,09  | -              | -             | -             | -               | 1,04            | -               | -               | -               |
| E816 Accidente de tráfico por pérdida de gobierno sobre un vehículo de motor, sin colisión en la carretera .....              | 0,94  | -              | -             | -             | -               | 5,18            | 4,17            | -               | -               |
| E817 Accidente de tráfico sin colisión ocurrido al subir o al descender de un vehículo de motor .....                         | -     | -              | -             | -             | -               | -               | -               | -               | -               |
| E817 Otro accidente de tráfico de vehículo de motor, sin colisión .....   | 0,19  | -              | -             | -             | -               | -               | -               | -               | -               |
| E819 Accidente de tráfico de vehículo de motor, de naturaleza no especificada .....   | 9,99  | -              | 1,94          | 1,41          | 2,14            | 13,46           | 12,51           | 11,25           | 10,97           |
| E820 Accidente no de tráfico de trineo automotor .....  | -     | -              | -             | -             | -               | -               | -               | -               | -               |
| E821 Accidente no de tráfico de otro vehículo de campo travesía .....   | -     | -              | -             | -             | -               | -               | -               | -               | -               |
| E822 Otro accidente no de tráfico de vehículo de motor por colisión con un objeto en movimiento ..                            | -     | -              | -             | -             | -               | -               | -               | -               | -               |
| E823 Otro accidente no de tráfico de vehículo de motor por colisión con un objeto estacionario .....                          | -     | -              | -             | -             | -               | -               | -               | -               | -               |

E824 Accidente no de tráfico al subir a o al  
descender de un vehículo de motor ..... - - - - -

---

## I.6. MORTALIDAD ESPECÍFICA POR EDAD Y CAUSA DETALLADA (999 RÚBRICAS). TASAS POR 100.000 HABITANTES. TOTAL (Continuación).

| CAUSA   | De 35<br>a 39<br>años | De 40<br>a 44<br>años | De 45<br>a 49<br>años | De 50<br>a 54<br>años | De 55<br>a 59<br>años | De 60<br>a 64<br>años | De 65<br>a 69<br>años | De 70<br>a 74<br>años | De 75<br>y más<br>años |
|---|-----------------------|-----------------------|-----------------------|-----------------------|-----------------------|-----------------------|-----------------------|-----------------------|------------------------|
| 798 Muerte súbita, causa desconocida .....  | -                     | -                     | 1,93                  | -                     | -                     | -                     | 1,98                  | -                     | 3,96                   |
| 799 Otras causas mal definidas y desconocidas de morbilidad y de mortalidad .....   | -                     | 1,61                  | 1,93                  | -                     | -                     | 1,80                  | -                     | -                     | 5,94                   |
| E800 Accidente de ferrocarril por colisión con material rodante .....   | -                     | -                     | -                     | -                     | -                     | -                     | -                     | -                     | -                      |
| E801 Accidente de ferrocarril por colisión con otro objeto .....  | -                     | -                     | -                     | -                     | -                     | -                     | -                     | -                     | -                      |
| E802 Accidente de ferrocarril por descarrilamiento sin colisión previa .....  | -                     | -                     | -                     | -                     | -                     | -                     | -                     | -                     | -                      |
| E803 Accidente de ferrocarril por explosión, incendio o fuego .....   | -                     | -                     | -                     | -                     | -                     | -                     | -                     | -                     | -                      |
| E804 Caída dentro de, sobre o desde un tren ferroviario .....   | -                     | -                     | -                     | -                     | -                     | -                     | -                     | -                     | -                      |
| E805 Accidente por golpe causado por material rodante de ferrocarril .....  | 1,54                  | -                     | 1,93                  | -                     | -                     | -                     | -                     | -                     | 1,98                   |
| E806 Otro accidente especificado de ferrocarril .....   | -                     | -                     | -                     | -                     | -                     | -                     | -                     | -                     | -                      |
| E807 Accidente de ferrocarril de naturaleza no especificada .....   | -                     | -                     | -                     | -                     | -                     | -                     | -                     | -                     | -                      |
| E810 Accidente de tráfico por colisión entre un vehículo de motor y un tren .....   | -                     | -                     | -                     | -                     | -                     | -                     | -                     | -                     | -                      |
| E811 Accidente de tráfico por colisión entre un vehículo de motor que reingresa a la carretera y otro vehículo de motor ..... | -                     | -                     | -                     | -                     | -                     | -                     | -                     | -                     | -                      |
| E812 Otro accidente de tráfico por colisión entre vehículos de motor .....  | 3,08                  | -                     | -                     | 2,00                  | -                     | -                     | -                     | -                     | -                      |
| E813 Accidente de tráfico por colisión entre un vehículo de motor y otro tipo de vehículo .....                               | -                     | -                     | -                     | -                     | -                     | 1,80                  | -                     | -                     | -                      |
| E814 Accidente de tráfico por colisión entre un vehículo de motor y un peatón .....   | -                     | -                     | -                     | -                     | -                     | 3,60                  | 1,98                  | 3,21                  | 3,96                   |
| E815 Otro accidente de tráfico por colisión de vehículo de motor en carretera .....   | -                     | -                     | -                     | -                     | -                     | -                     | -                     | -                     | -                      |
| E816 Accidente de tráfico por pérdida de gobierno sobre un vehículo de motor, sin colisión en la carretera .....              | -                     | 1,61                  | -                     | -                     | -                     | -                     | -                     | -                     | -                      |
| E817 Accidente de tráfico sin colisión ocurrido al subir o al descender de un vehículo de motor .....                         | -                     | -                     | -                     | -                     | -                     | -                     | -                     | -                     | -                      |
| E817 Otro accidente de tráfico de vehículo de motor, sin colisión .....   | -                     | 1,61                  | 1,93                  | -                     | -                     | -                     | -                     | -                     | -                      |
| E819 Accidente de tráfico de vehículo de motor, de naturaleza no especificada .....   | 12,31                 | 12,89                 | 7,74                  | 14,01                 | 13,31                 | 12,60                 | 9,88                  | 22,46                 | 9,91                   |
| E820 Accidente no de tráfico de trineo automotor .....  | -                     | -                     | -                     | -                     | -                     | -                     | -                     | -                     | -                      |
| E821 Accidente no de tráfico de otro vehículo de campo traviesa .....   | -                     | -                     | -                     | -                     | -                     | -                     | -                     | -                     | -                      |
| E822 Otro accidente no de tráfico de vehículo de motor por colisión con un objeto en movimiento ..                            | -                     | -                     | -                     | -                     | -                     | -                     | -                     | -                     | -                      |
| E823 Otro accidente no de tráfico de vehículo de motor por colisión con un objeto estacionario .....                          | -                     | -                     | -                     | -                     | -                     | -                     | -                     | -                     | -                      |
| E824 Accidente no de tráfico al subir a o al descender de un vehículo de motor .....  | -                     | -                     | -                     | -                     | -                     | -                     | -                     | -                     | -                      |





**I.6. MORTALIDAD ESPECÍFICA POR EDAD Y CAUSA DETALLADA (999 RÚBRICAS).  
TASAS POR 100.000 HABITANTES. TOTAL (Continuación).**

| CAUSA  | TOTAL | Menos de 1 año | De 1 a 4 años | De 5 a 9 años | De 10 a 14 años | De 15 a 19 años | De 20 a 24 años | De 25 a 29 años | De 30 a 34 años |
|--|-------|----------------|---------------|---------------|-----------------|-----------------|-----------------|-----------------|-----------------|
| E825 Accidente de otra naturaleza y de naturaleza no especificada, no de tráfico, de vehículo de motor .....                                 | -     | -              | -             | -             | -               | -               | -               | -               | -               |
| E826 Accidente de vehículo de pedal .....  | 0,19  | -              | -             | -             | -               | 1,04            | -               | -               | -               |
| E827 Accidente de vehículo de tracción animal .....  | -     | -              | -             | -             | -               | -               | -               | -               | -               |
| E828 Accidente causado por cabalgadura .....   | -     | -              | -             | -             | -               | -               | -               | -               | -               |
| E829 Accidente de otro vehículo de carretera .....   | -     | -              | -             | -             | -               | -               | -               | -               | -               |
| E830 Accidente de embarcación que causa sumersión .....  | -     | -              | -             | -             | -               | -               | -               | -               | -               |
| E831 Accidente de embarcación que causa otro tipo de lesión .....  | -     | -              | -             | -             | -               | -               | -               | -               | -               |
| E832 Otra forma de sumersión o ahogamiento causales en accidente de transporte por agua.....   | -     | -              | -             | -             | -               | -               | -               | -               | -               |
| E833 Caída desde escalera o escala en un transporte por agua .....   | -     | -              | -             | -             | -               | -               | -               | -               | -               |
| E834 Otra caída desde un nivel a otro ocurrida en un transporte por agua .....   | -     | -              | -             | -             | -               | -               | -               | -               | -               |
| E835 Otra caída y la no especificada ocurrida en un transporte por agua .....  | -     | -              | -             | -             | -               | -               | -               | -               | -               |
| E836 Accidente de maquinaria ocurrido en un transporte por agua .....  | -     | -              | -             | -             | -               | -               | -               | -               | -               |
| E837 Accidente por explosión, fuego o incendio, ocurrido en una embarcación .....  | -     | -              | -             | -             | -               | -               | -               | -               | -               |
| E838 Otros accidentes y los no especificados ocurridos en el transporte por agua .....   | -     | -              | -             | -             | -               | -               | -               | -               | -               |
| E840 Accidente de aeronave motorizada durante el despegue o el aterrizaje .....  | -     | -              | -             | -             | -               | -               | -               | -               | -               |
| E841 Otro accidente y el no especificado de aeronave motorizada .....  | -     | -              | -             | -             | -               | -               | -               | -               | -               |
| E842 Accidente de aeronave no motorizada .....   | -     | -              | -             | -             | -               | -               | -               | -               | -               |
| E843 Caída en, sobre o desde aeronave .....  | -     | -              | -             | -             | -               | -               | -               | -               | -               |
| E844 Otros accidentes especificados del transporte aéreo .....   | -     | -              | -             | -             | -               | -               | -               | -               | -               |
| E845 Accidente de nave espacial .....  | -     | -              | -             | -             | -               | -               | -               | -               | -               |
| E846 Accidente de vehículo motorizado que se usa únicamente dentro del edificio y terreno de un establecimiento industrial o comercial ..... | -     | -              | -             | -             | -               | -               | -               | -               | -               |
| E847 Accidente de teleférico .....   | -     | -              | -             | -             | -               | -               | -               | -               | -               |
| E848 Accidente de otros vehículos no clasificados en otra parte .....  | -     | -              | -             | -             | -               | -               | -               | -               | -               |



## I.6. MORTALIDAD ESPECÍFICA POR EDAD Y CAUSA DETALLADA (999 RÚBRICAS). TASAS POR 100.000 HABITANTES. TOTAL (Continuación).

| CAUSA  | De 35<br>a 39<br>años | De 40<br>a 44<br>años | De 45<br>a 49<br>años | De 50<br>a 54<br>años | De 55<br>a 59<br>años | De 60<br>a 64<br>años | De 65<br>a 69<br>años | De 70<br>a 74<br>años | De 75<br>y más<br>años |
|--|-----------------------|-----------------------|-----------------------|-----------------------|-----------------------|-----------------------|-----------------------|-----------------------|------------------------|
| E825 Accidente de otra naturaleza y de naturaleza no especificada, no de tráfico, de vehículo de motor .....                                 | -                     | -                     | -                     | -                     | -                     | -                     | -                     | -                     | -                      |
| E826 Accidente de vehículo de pedal .....  | -                     | -                     | 1,93                  | -                     | -                     | -                     | -                     | -                     | -                      |
| E827 Accidente de vehículo de tracción animal .....  | -                     | -                     | -                     | -                     | -                     | -                     | -                     | -                     | -                      |
| E828 Accidente causado por cabalgadura .....   | -                     | -                     | -                     | -                     | -                     | -                     | -                     | -                     | -                      |
| E829 Accidente de otro vehículo de carretera .....   | -                     | -                     | -                     | -                     | -                     | -                     | -                     | -                     | -                      |
| E830 Accidente de embarcación que causa sumersión .....  | -                     | -                     | -                     | -                     | -                     | -                     | -                     | -                     | -                      |
| E831 Accidente de embarcación que causa otro tipo de lesión .....  | -                     | -                     | -                     | -                     | -                     | -                     | -                     | -                     | -                      |
| E832 Otra forma de sumersión o ahogamiento causales en accidente de transporte por agua.....   | -                     | -                     | -                     | -                     | -                     | -                     | -                     | -                     | -                      |
| E833 Caída desde escalera o escala en un transporte por agua .....   | -                     | -                     | -                     | -                     | -                     | -                     | -                     | -                     | -                      |
| E834 Otra caída desde un nivel a otro ocurrida en un transporte por agua .....   | -                     | -                     | -                     | -                     | -                     | -                     | -                     | -                     | -                      |
| E835 Otra caída y la no especificada ocurrida en un transporte por agua .....  | -                     | -                     | -                     | -                     | -                     | -                     | -                     | -                     | -                      |
| E836 Accidente de maquinaria ocurrido en un transporte por agua .....  | -                     | -                     | -                     | -                     | -                     | -                     | -                     | -                     | -                      |
| E837 Accidente por explosión, fuego o incendio, ocurrido en una embarcación .....  | -                     | -                     | -                     | -                     | -                     | -                     | -                     | -                     | -                      |
| E838 Otros accidentes y los no especificados ocurridos en el transporte por agua .....   | -                     | -                     | -                     | -                     | -                     | -                     | -                     | -                     | -                      |
| E840 Accidente de aeronave motorizada durante el despegue o el aterrizaje .....  | -                     | -                     | -                     | -                     | -                     | -                     | -                     | -                     | -                      |
| E841 Otro accidente y el no especificado de aeronave motorizada .....  | -                     | -                     | -                     | -                     | -                     | -                     | -                     | -                     | -                      |
| E842 Accidente de aeronave no motorizada .....   | -                     | -                     | -                     | -                     | -                     | -                     | -                     | -                     | -                      |
| E843 Caída en, sobre o desde aeronave .....  | -                     | -                     | -                     | -                     | -                     | -                     | -                     | -                     | -                      |
| E844 Otros accidentes especificados del transporte aéreo .....   | -                     | -                     | -                     | -                     | -                     | -                     | -                     | -                     | -                      |
| E845 Accidente de nave espacial .....  | -                     | -                     | -                     | -                     | -                     | -                     | -                     | -                     | -                      |
| E846 Accidente de vehículo motorizado que se usa únicamente dentro del edificio y terreno de un establecimiento industrial o comercial ..... | -                     | -                     | -                     | -                     | -                     | -                     | -                     | -                     | -                      |
| E847 Accidente de teleférico .....   | -                     | -                     | -                     | -                     | -                     | -                     | -                     | -                     | -                      |
| E848 Accidente de otros vehículos no clasificados en otra parte .....  | -                     | -                     | -                     | -                     | -                     | -                     | -                     | -                     | -                      |



**I.6. MORTALIDAD ESPECÍFICA POR EDAD Y CAUSA DETALLADA (999 RÚBRICAS). TASAS POR 100.000 HABITANTES. TOTAL (Continuación).**

| CAUSA   | TOTAL | Menos de 1 año | De 1 a 4 años | De 5 a 9 años | De 10 a 14 años | De 15 a 19 años | De 20 a 24 años | De 25 a 29 años | De 30 a 34 años |
|---|-------|----------------|---------------|---------------|-----------------|-----------------|-----------------|-----------------|-----------------|
| E850 Envenenamiento accidental por analgésicos, antipiréticos o antirreumáticos .....   | 1,13  | -              | -             | -             | -               | 1,04            | 4,17            | 2,25            | 6,09            |
| E851 Envenenamiento accidental por barbitúricos .....   | -     | -              | -             | -             | -               | -               | -               | -               | -               |
| E852 Envenenamiento accidental por otros sedantes e hipnóticos .....  | -     | -              | -             | -             | -               | -               | -               | -               | -               |
| E853 Envenenamiento accidental por tranquilizantes ...  | -     | -              | -             | -             | -               | -               | -               | -               | -               |
| E854 Envenenamiento accidental por otros agentes psicotrópicos .....  | -     | -              | -             | -             | -               | -               | -               | -               | -               |
| E855 Envenenamiento accidental por otras drogas que actúan sobre los sistemas nerviosos central y autónomo .....  | 0,09  | -              | -             | -             | -               | -               | -               | -               | 1,22            |
| E856 Envenenamiento accidental por antibióticos .....   | -     | -              | -             | -             | -               | -               | -               | -               | -               |
| E857 Envenenamiento accidental por antiinfecciosos ..   | -     | -              | -             | -             | -               | -               | -               | -               | -               |
| E858 Envenenamiento accidental por otras drogas .....   | 0,09  | -              | -             | -             | -               | -               | -               | -               | -               |
| E860 Envenenamiento accidental por alcohol, no clasificado en otra parte .....  | -     | -              | -             | -             | -               | -               | -               | -               | -               |
| E861 Envenenamiento accidental por sustancias empleadas para limpieza y pulimento, desinfectantes, pinturas y barnices .....  | -     | -              | -             | -             | -               | -               | -               | -               | -               |
| E862 Envenenamiento accidental por productos del petróleo, otros disolventes y sus vapores, no clasificados en otra parte .....   | -     | -              | -             | -             | -               | -               | -               | -               | -               |
| E863 Envenenamiento accidental por preparados químicos y farmacéuticos para uso en agricultura y horticultura, distintos de los fertilizantes y de los alimentos para plantas ..... | 0,09  | -              | -             | -             | -               | -               | -               | -               | -               |
| E864 Envenenamiento accidental por corrosivos y cáusticos no clasificados en otra parte .....   | 0,09  | -              | -             | -             | -               | -               | -               | -               | -               |
| E865 Envenenamiento accidental por alimentos nocivos y plantas venenosas .....  | -     | -              | -             | -             | -               | -               | -               | -               | -               |
| E866 Envenenamiento accidental por otras sustancias sólidas y líquidas y por las no especificadas .....   | 0,09  | -              | -             | -             | -               | -               | -               | -               | -               |
| E867 Envenenamiento accidental por gas distribuido por tubería .....  | -     | -              | -             | -             | -               | -               | -               | -               | -               |
| E868 Envenenamiento accidental por otro gas de uso doméstico y por monóxido de carbono de otro origen .....   | 0,19  | -              | -             | -             | -               | -               | -               | -               | -               |
| E869 Envenenamiento accidental por otros gases y vapores .....  | -     | -              | -             | -             | -               | -               | -               | -               | -               |
| E870 Corte, punción, perforación o hemorragia accidentales durante la atención médica   | -     | -              | -             | -             | -               | -               | -               | -               | -               |

|      |  |   |   |   |   |   |   |   |   |
|------|--|---|---|---|---|---|---|---|---|
| E871 | Cuerpo extraño dejado en el organismo durante un procedimiento ..... | - | - | - | - | - | - | - | - |
|------|--|---|---|---|---|---|---|---|---|

---

## I.6. MORTALIDAD ESPECÍFICA POR EDAD Y CAUSA DETALLADA (999 RÚBRICAS). TASAS POR 100.000 HABITANTES. TOTAL (Continuación).

| CAUSA   | De 35<br>a 39<br>años | De 40<br>a 44<br>años | De 45<br>a 49<br>años | De 50<br>a 54<br>años | De 55<br>a 59<br>años | De 60<br>a 64<br>años | De 65<br>a 69<br>años | De 70<br>a 74<br>años | De 75<br>y más<br>años |
|---|-----------------------|-----------------------|-----------------------|-----------------------|-----------------------|-----------------------|-----------------------|-----------------------|------------------------|
| E850 Envenenamiento accidental por analgésicos, antipiréticos o antiinflamatorios .....   | -                     | -                     | -                     | -                     | -                     | -                     | -                     | -                     | -                      |
| E851 Envenenamiento accidental por barbitúricos .....   | -                     | -                     | -                     | -                     | -                     | -                     | -                     | -                     | -                      |
| E852 Envenenamiento accidental por otros sedantes e hipnóticos .....  | -                     | -                     | -                     | -                     | -                     | -                     | -                     | -                     | -                      |
| E853 Envenenamiento accidental por tranquilizantes ...  | -                     | -                     | -                     | -                     | -                     | -                     | -                     | -                     | -                      |
| E854 Envenenamiento accidental por otros agentes psicotrópicos .....  | -                     | -                     | -                     | -                     | -                     | -                     | -                     | -                     | -                      |
| E855 Envenenamiento accidental por otras drogas que actúan sobre los sistemas nerviosos central y autónomo .....  | -                     | -                     | -                     | -                     | -                     | -                     | -                     | -                     | -                      |
| E856 Envenenamiento accidental por antibióticos .....   | -                     | -                     | -                     | -                     | -                     | -                     | -                     | -                     | -                      |
| E857 Envenenamiento accidental por antiinfecciosos ..   | -                     | -                     | -                     | -                     | -                     | -                     | -                     | -                     | -                      |
| E858 Envenenamiento accidental por otras drogas .....   | -                     | -                     | -                     | -                     | -                     | -                     | -                     | -                     | 1,98                   |
| E860 Envenenamiento accidental por alcohol, no clasificado en otra parte .....  | -                     | -                     | -                     | -                     | -                     | -                     | -                     | -                     | -                      |
| E861 Envenenamiento accidental por sustancias empleadas para limpieza y pulimento, desinfectantes, pinturas y barnices .....  | -                     | -                     | -                     | -                     | -                     | -                     | -                     | -                     | -                      |
| E862 Envenenamiento accidental por productos del petróleo, otros disolventes y sus vapores, no clasificados en otra parte .....   | -                     | -                     | -                     | -                     | -                     | -                     | -                     | -                     | -                      |
| E863 Envenenamiento accidental por preparados químicos y farmacéuticos para uso en agricultura y horticultura, distintos de los fertilizantes y de los alimentos para plantas ..... | -                     | -                     | -                     | -                     | 1,90                  | -                     | -                     | -                     | -                      |
| E864 Envenenamiento accidental por corrosivos y cáusticos no clasificados en otra parte .....   | -                     | -                     | -                     | -                     | 1,90                  | -                     | -                     | -                     | -                      |
| E865 Envenenamiento accidental por alimentos nocivos y plantas venenosas .....  | -                     | -                     | -                     | -                     | -                     | -                     | -                     | -                     | -                      |
| E866 Envenenamiento accidental por otras sustancias sólidas y líquidas y por las no especificadas .....   | -                     | -                     | -                     | -                     | -                     | -                     | -                     | -                     | 1,98                   |
| E867 Envenenamiento accidental por gas distribuido por tubería .....  | -                     | -                     | -                     | -                     | -                     | -                     | -                     | -                     | -                      |
| E868 Envenenamiento accidental por otro gas de uso doméstico y por monóxido de carbono de otro origen .....   | -                     | -                     | -                     | -                     | -                     | -                     | -                     | -                     | 3,96                   |
| E869 Envenenamiento accidental por otros gases y vapores .....  | -                     | -                     | -                     | -                     | -                     | -                     | -                     | -                     | -                      |
| E870 Corte, punción, perforación o hemorragia accidentales durante la atención médica   | -                     | -                     | -                     | -                     | -                     | -                     | -                     | -                     | -                      |
| E871 Cuerpo extraño dejado en el organismo durante un procedimiento .....   | -                     | -                     | -                     | -                     | -                     | -                     | -                     | -                     | -                      |





## I.6. MORTALIDAD ESPECÍFICA POR EDAD Y CAUSA DETALLADA (999 RÚBRICAS). TASAS POR 100.000 HABITANTES. TOTAL (Continuación).

| CAUSA   | TOTAL | Menos de 1 año | De 1 a 4 años | De 5 a 9 años | De 10 a 14 años | De 15 a 19 años | De 20 a 24 años | De 25 a 29 años | De 30 a 34 años |
|---|-------|----------------|---------------|---------------|-----------------|-----------------|-----------------|-----------------|-----------------|
| E872 Falla de las precauciones de esterilización durante un procedimiento .....   | -     | -              | -             | -             | -               | -               | -               | -               | -               |
| E873 Falla en la dosificación .....   | -     | -              | -             | -             | -               | -               | -               | -               | -               |
| E874 Falla mecánica de instrumento o aparato durante un procedimiento .....   | -     | -              | -             | -             | -               | -               | -               | -               | -               |
| E875 Sangre, otro líquido, droga o producto biológico contaminados o infectados .....   | -     | -              | -             | -             | -               | -               | -               | -               | -               |
| E876 Otros infortunios y los no especificados durante la atención médica .....  | 0,09  | -              | -             | -             | -               | -               | -               | -               | -               |
| E878 Operaciones y otros procedimientos quirúrgicos como causas de reacción anormal del paciente o de complicación ulterior, sin mención de accidente al tiempo de la operación ..... | 1,22  | -              | -             | -             | -               | -               | -               | -               | -               |
| E879 Otros procedimientos como causas de reacción anormal del paciente o de complicación ulterior, sin mención de infortunio al tiempo del procedimiento .....                        | 0,19  | -              | -             | -             | -               | -               | -               | -               | -               |
| E880 Caída en o desde escaleras o escalones .....   | 0,09  | -              | -             | -             | -               | -               | -               | -               | -               |
| E881 Caída en o desde escala o andamio .....  | 0,09  | -              | -             | -             | -               | -               | -               | -               | -               |
| E882 Caída desde o fuera de un edificio u otro tipo de construcción .....   | 0,09  | -              | -             | -             | -               | -               | -               | 1,13            | -               |
| E883 Caída dentro de un hoyo u otra abertura en la superficie .....   | -     | -              | -             | -             | -               | -               | -               | -               | -               |
| E884 Otra caída desde un nivel a otro .....   | 0,28  | -              | -             | -             | -               | -               | -               | 1,13            | -               |
| E885 Caída en el mismo nivel por resbalón, tropezón o traspíe .....   | -     | -              | -             | -             | -               | -               | -               | -               | -               |
| E886 Caída en el mismo nivel por choque con, o empujón dado por, otra persona .....   | -     | -              | -             | -             | -               | -               | -               | -               | -               |
| E887 Fractura de causa no especificada .....  | 1,04  | -              | -             | -             | -               | -               | 1,04            | 1,13            | -               |
| E888 Otra caída y la no especificada .....  | 2,45  | 7,63           | -             | -             | -               | -               | 1,04            | -               | -               |
| E890 Incendio en vivienda privada .....   | 0,09  | -              | -             | -             | -               | -               | 1,04            | -               | -               |
| E891 Incendio en otra edificación o construcción y en la no especificada .....  | -     | -              | -             | -             | -               | -               | -               | -               | -               |
| E892 Incendio en sitio que no es edificio ni otro tipo de construcción .....  | -     | -              | -             | -             | -               | -               | -               | -               | -               |
| E893 Accidente causado por ignición del vestido .....   | -     | -              | -             | -             | -               | -               | -               | -               | -               |
| E894 Ignición de material muy inflamable .....  | -     | -              | -             | -             | -               | -               | -               | -               | -               |
| E895 Accidente causado por fuego regulado en vivienda privada .....   | -     | -              | -             | -             | -               | -               | -               | -               | -               |
| E896 Accidente causado por fuego regulado en otra edificación o construcción y en la no especificada .....  | -     | -              | -             | -             | -               | -               | -               | -               | -               |
| E897 Accidente causado por fuego regulado en sitios que no son edificio ni otro tipo de construcción ...  | -     | -              | -             | -             | -               | -               | -               | -               | -               |
| E898 Accidente causado por otros fuegos o llamas especificados .....  | -     | -              | -             | -             | -               | -               | -               | -               | -               |



## I.6. MORTALIDAD ESPECÍFICA POR EDAD Y CAUSA DETALLADA (999 RÚBRICAS). TASAS POR 100.000 HABITANTES. TOTAL (Continuación).

| CAUSA   | De 35<br>a 39<br>años | De 40<br>a 44<br>años | De 45<br>a 49<br>años | De 50<br>a 54<br>años | De 55<br>a 59<br>años | De 60<br>a 64<br>años | De 65<br>a 69<br>años | De 70<br>a 74<br>años | De 75<br>y más<br>años |
|---|-----------------------|-----------------------|-----------------------|-----------------------|-----------------------|-----------------------|-----------------------|-----------------------|------------------------|
| E872 Falla de las precauciones de esterilización durante un procedimiento .....   | -                     | -                     | -                     | -                     | -                     | -                     | -                     | -                     | -                      |
| E873 Falla en la dosificación .....   | -                     | -                     | -                     | -                     | -                     | -                     | -                     | -                     | -                      |
| E874 Falla mecánica de instrumento o aparato durante un procedimiento .....   | -                     | -                     | -                     | -                     | -                     | -                     | -                     | -                     | -                      |
| E875 Sangre, otro líquido, droga o producto biológico contaminados o infectados .....   | -                     | -                     | -                     | -                     | -                     | -                     | -                     | -                     | -                      |
| E876 Otros infortunios y los no especificados durante la atención médica .....  | -                     | -                     | -                     | -                     | 1,90                  | -                     | -                     | -                     | -                      |
| E878 Operaciones y otros procedimientos quirúrgicos como causas de reacción anormal del paciente o de complicación ulterior, sin mención de accidente al tiempo de la operación ..... | -                     | 1,61                  | 1,93                  | -                     | -                     | 3,60                  | 5,93                  | -                     | 11,89                  |
| E879 Otros procedimientos como causas de reacción anormal del paciente o de complicación ulterior, sin mención de infortunio al tiempo del procedimiento .....                        | -                     | -                     | 1,93                  | -                     | -                     | -                     | -                     | 3,21                  | -                      |
| E880 Caída en o desde escaleras o escalones .....   | -                     | -                     | -                     | -                     | -                     | -                     | -                     | 3,21                  | -                      |
| E881 Caída en o desde escala o andamio .....  | -                     | -                     | 1,93                  | -                     | -                     | -                     | -                     | -                     | -                      |
| E882 Caída desde o fuera de un edificio u otro tipo de construcción .....   | -                     | -                     | -                     | -                     | -                     | -                     | -                     | -                     | -                      |
| E883 Caída dentro de un hoyo u otra abertura en la superficie .....   | -                     | -                     | -                     | -                     | -                     | -                     | -                     | -                     | -                      |
| E884 Otra caída desde un nivel a otro .....   | -                     | 3,22                  | -                     | -                     | -                     | -                     | -                     | -                     | -                      |
| E885 Caída en el mismo nivel por resbalón, tropezón o traspíe .....   | -                     | -                     | -                     | -                     | -                     | -                     | -                     | -                     | -                      |
| E886 Caída en el mismo nivel por choque con, o empujón dado por, otra persona .....   | -                     | -                     | -                     | -                     | -                     | -                     | -                     | -                     | -                      |
| E887 Fractura de causa no especificada .....  | -                     | -                     | -                     | -                     | -                     | -                     | 5,93                  | 6,42                  | 7,93                   |
| E888 Otra caída y la no especificada .....  | -                     | -                     | -                     | 2,00                  | -                     | -                     | 1,98                  | 6,42                  | 39,63                  |
| E890 Incendio en vivienda privada .....   | -                     | -                     | -                     | -                     | -                     | -                     | -                     | -                     | -                      |
| E891 Incendio en otra edificación o construcción y en la no especificada .....  | -                     | -                     | -                     | -                     | -                     | -                     | -                     | -                     | -                      |
| E892 Incendio en sitio que no es edificio ni otro tipo de construcción .....  | -                     | -                     | -                     | -                     | -                     | -                     | -                     | -                     | -                      |
| E893 Accidente causado por ignición del vestido .....   | -                     | -                     | -                     | -                     | -                     | -                     | -                     | -                     | -                      |
| E894 Ignición de material muy inflamable .....  | -                     | -                     | -                     | -                     | -                     | -                     | -                     | -                     | -                      |
| E895 Accidente causado por fuego regulado en vivienda privada .....   | -                     | -                     | -                     | -                     | -                     | -                     | -                     | -                     | -                      |
| E896 Accidente causado por fuego regulado en otra edificación o construcción y en la no especificada .....  | -                     | -                     | -                     | -                     | -                     | -                     | -                     | -                     | -                      |
| E897 Accidente causado por fuego regulado en sitios que no son edificio ni otro tipo de construcción .....  | -                     | -                     | -                     | -                     | -                     | -                     | -                     | -                     | -                      |
| E898 Accidente causado por otros fuegos o llamas especificados .....  | -                     | -                     | -                     | -                     | -                     | -                     | -                     | -                     | -                      |



**I.6. MORTALIDAD ESPECÍFICA POR EDAD Y CAUSA DETALLADA (999 RÚBRICAS).  
TASAS POR 100.000 HABITANTES. TOTAL (Continuación).**

| CAUSA  | TOTAL | Menos de 1 año | De 1 a 4 años | De 5 a 9 años | De 10 a 14 años | De 15 a 19 años | De 20 a 24 años | De 25 a 29 años | De 30 a 34 años |
|--|-------|----------------|---------------|---------------|-----------------|-----------------|-----------------|-----------------|-----------------|
| E899 Accidente causado por fuego no especificado .....   | 0,47  | -              | 1,94          | -             | 1,07            | -               | -               | -               | -               |
| E900 Calor excesivo .....  | -     | -              | -             | -             | -               | -               | -               | -               | -               |
| E901 Frío excesivo .....   | -     | -              | -             | -             | -               | -               | -               | -               | -               |
| E902 Presión alta y baja del aire y cambio de la presión del aire .....                                    | -     | -              | -             | -             | -               | -               | -               | -               | -               |
| E903 Viaje y movimiento .....  | -     | -              | -             | -             | -               | -               | -               | -               | -               |
| E904 Hambre, sed, exposición a la intemperie, negligencia .....  | -     | -              | -             | -             | -               | -               | -               | -               | -               |
| E905 Envenenamiento y reacciones tóxicas causadas por plantas y animales venenosos .....                   | -     | -              | -             | -             | -               | -               | -               | -               | -               |
| E906 Otro traumatismo causado por animales .....   | -     | -              | -             | -             | -               | -               | -               | -               | -               |
| E907 Rayo .....  | -     | -              | -             | -             | -               | -               | -               | -               | -               |
| E908 Tormenta cataclísmica e inundación causada por tormenta .....   | -     | -              | -             | -             | -               | -               | -               | -               | -               |
| E909 Erupción y movimiento cataclísmico de la superficie terrestre .....                                   | -     | -              | -             | -             | -               | -               | -               | -               | -               |
| E910 Ahogamiento y sumersión accidentales .....  | 1,22  | -              | 1,94          | -             | -               | 1,04            | 2,09            | 1,13            | 1,22            |
| E911 Inhalación e ingestión de alimento que causa obstrucción de las vías respiratorias o sofocación ..... | 0,38  | -              | -             | -             | -               | -               | -               | -               | -               |
| E912 Inhalación e ingestión de otro objeto que causa obstrucción de las vías respiratorias .....           | 0,09  | -              | -             | -             | -               | -               | -               | -               | -               |
| E913 Sofocación mecánica accidental .....  | 0,09  | -              | -             | -             | -               | -               | -               | -               | -               |
| E914 Cuerpo extraño que penetra accidentalmente en el ojo y sus anexos .....                               | -     | -              | -             | -             | -               | -               | -               | -               | -               |
| E915 Cuerpo extraño que penetra accidentalmente por otro orificio natural .....                            | -     | -              | -             | -             | -               | -               | -               | -               | -               |
| E916 Golpe accidental causado por la caída de un objeto .....  | 0,19  | -              | -             | -             | -               | -               | -               | -               | -               |
| E917 Accidente debido a la colisión con o golpe dado por objeto o persona .....                            | -     | -              | -             | -             | -               | -               | -               | -               | -               |
| E918 Apresamiento accidental dentro de o entre objetos .....   | -     | -              | -             | -             | -               | -               | -               | -               | -               |
| E919 Accidente causado por maquinaria .....  | 0,09  | -              | -             | -             | -               | -               | -               | 1,13            | -               |
| E920 Accidente causado por instrumentos u objetos cortantes o punzantes .....                              | 0,09  | -              | -             | -             | -               | -               | -               | -               | 1,22            |
| E921 Accidente causado por explosión de recipiente a presión .....   | -     | -              | -             | -             | -               | -               | -               | -               | -               |
| E922 Accidente causado por proyectil de arma de fuego.....   | 0,66  | -              | -             | -             | -               | 1,04            | 1,04            | -               | -               |
| E923 Accidente causado por material explosivo .....  | -     | -              | -             | -             | -               | -               | -               | -               | -               |
| E924 Accidente causado por sustancia u objeto calientes, material cáustico o corrosivo y vapor ...         | -     | -              | -             | -             | -               | -               | -               | -               | -               |



## I.6. MORTALIDAD ESPECÍFICA POR EDAD Y CAUSA DETALLADA (999 RÚBRICAS). TASAS POR 100.000 HABITANTES. TOTAL (Continuación).

| CAUSA  | De 35<br>a 39<br>años | De 40<br>a 44<br>años | De 45<br>a 49<br>años | De 50<br>a 54<br>años | De 55<br>a 59<br>años | De 60<br>a 64<br>años | De 65<br>a 69<br>años | De 70<br>a 74<br>años | De 75<br>y más<br>años |
|--|-----------------------|-----------------------|-----------------------|-----------------------|-----------------------|-----------------------|-----------------------|-----------------------|------------------------|
| E899 Accidente causado por fuego no especificado .....   | 1,54                  | -                     | -                     | -                     | -                     | -                     | -                     | -                     | 3,96                   |
| E900 Calor excesivo .....  | -                     | -                     | -                     | -                     | -                     | -                     | -                     | -                     | -                      |
| E901 Frío excesivo .....   | -                     | -                     | -                     | -                     | -                     | -                     | -                     | -                     | -                      |
| E902 Presión alta y baja del aire y cambio de la presión del aire .....                                    | -                     | -                     | -                     | -                     | -                     | -                     | -                     | -                     | -                      |
| E903 Viaje y movimiento .....  | -                     | -                     | -                     | -                     | -                     | -                     | -                     | -                     | -                      |
| E904 Hambre, sed, exposición a la intemperie, negligencia .....  | -                     | -                     | -                     | -                     | -                     | -                     | -                     | -                     | -                      |
| E905 Envenenamiento y reacciones tóxicas causadas por plantas y animales venenosos .....                   | -                     | -                     | -                     | -                     | -                     | -                     | -                     | -                     | -                      |
| E906 Otro traumatismo causado por animales .....   | -                     | -                     | -                     | -                     | -                     | -                     | -                     | -                     | -                      |
| E907 Rayo .....  | -                     | -                     | -                     | -                     | -                     | -                     | -                     | -                     | -                      |
| E908 Tormenta cataclísmica e inundación causada por tormenta .....   | -                     | -                     | -                     | -                     | -                     | -                     | -                     | -                     | -                      |
| E909 Erupción y movimiento cataclísmico de la superficie terrestre .....                                   | -                     | -                     | -                     | -                     | -                     | -                     | -                     | -                     | -                      |
| E910 Ahogamiento y sumersión accidentales .....  | 1,54                  | 1,61                  | -                     | 2,00                  | -                     | 3,60                  | -                     | -                     | 3,96                   |
| E911 Inhalación e ingestión de alimento que causa obstrucción de las vías respiratorias o sofocación ..... | -                     | -                     | -                     | -                     | -                     | 1,80                  | 1,98                  | -                     | 3,96                   |
| E912 Inhalación e ingestión de otro objeto que causa obstrucción de las vías respiratorias .....           | -                     | 1,61                  | -                     | -                     | -                     | -                     | -                     | -                     | -                      |
| E913 Sofocación mecánica accidental .....  | -                     | -                     | -                     | -                     | -                     | -                     | 1,98                  | -                     | -                      |
| E914 Cuerpo extraño que penetra accidentalmente en el ojo y sus anexos .....                               | -                     | -                     | -                     | -                     | -                     | -                     | -                     | -                     | -                      |
| E915 Cuerpo extraño que penetra accidentalmente por otro orificio natural .....                            | -                     | -                     | -                     | -                     | -                     | -                     | -                     | -                     | -                      |
| E916 Golpe accidental causado por la caída de un objeto .....  | -                     | 1,61                  | -                     | 2,00                  | -                     | -                     | -                     | -                     | -                      |
| E917 Accidente debido a la colisión con o golpe dado por objeto o persona .....                            | -                     | -                     | -                     | -                     | -                     | -                     | -                     | -                     | -                      |
| E918 Apresamiento accidental dentro de o entre objetos .....   | -                     | -                     | -                     | -                     | -                     | -                     | -                     | -                     | -                      |
| E919 Accidente causado por maquinaria .....  | -                     | -                     | -                     | -                     | -                     | -                     | -                     | -                     | -                      |
| E920 Accidente causado por instrumentos u objetos cortantes o punzantes .....                              | -                     | -                     | -                     | -                     | -                     | -                     | -                     | -                     | -                      |
| E921 Accidente causado por explosión de recipiente a presión .....   | -                     | -                     | -                     | -                     | -                     | -                     | -                     | -                     | -                      |
| E922 Accidente causado por proyectil de arma de fuego.....   | 1,54                  | -                     | -                     | 2,00                  | 3,80                  | 1,80                  | -                     | -                     | -                      |
| E923 Accidente causado por material explosivo .....  | -                     | -                     | -                     | -                     | -                     | -                     | -                     | -                     | -                      |
| E924 Accidente causado por sustancia u objeto calientes, material cáustico o corrosivo y vapor ...         | -                     | -                     | -                     | -                     | -                     | -                     | -                     | -                     | -                      |





**I.6. MORTALIDAD ESPECÍFICA POR EDAD Y CAUSA DETALLADA (999 RÚBRICAS).  
TASAS POR 100.000 HABITANTES. TOTAL (Continuación).**

| CAUSA  | TOTAL | Menos de 1 año | De 1 a 4 años | De 5 a 9 años | De 10 a 14 años | De 15 a 19 años | De 20 a 24 años | De 25 a 29 años | De 30 a 34 años |
|--|-------|----------------|---------------|---------------|-----------------|-----------------|-----------------|-----------------|-----------------|
| E925 Accidente causado por la corriente eléctrica .....  | 0,38  | -              | -             | -             | 1,07            | -               | -               | -               | 1,22            |
| E926 Exposición a radiación .....  | -     | -              | -             | -             | -               | -               | -               | -               | -               |
| E927 Ejercicio excesivo y movimientos muy vigorosos .....  | -     | -              | -             | -             | -               | -               | -               | -               | -               |
| E928 Otras causas accidentales y ambientales y las no especificadas .....  | 3,01  | -              | 3,89          | 1,41          | -               | 1,04            | 5,21            | 2,25            | 1,22            |
| E929 Efectos tardíos de lesión accidental .....  | 0,09  | -              | -             | -             | -               | -               | -               | -               | -               |
| E930 Antibióticos .....  | -     | -              | -             | -             | -               | -               | -               | -               | -               |
| E931 Otros antiinfecciosos .....   | -     | -              | -             | -             | -               | -               | -               | -               | -               |
| E932 Hormonas y sustitutos sintéticos .....  | -     | -              | -             | -             | -               | -               | -               | -               | -               |
| E933 Agentes de acción principalmente general .....  | 0,09  | -              | -             | -             | -               | -               | -               | -               | -               |
| E934 Agentes de acción principal sobre la compatibilidad sanguínea .....   | -     | -              | -             | -             | -               | -               | -               | -               | -               |
| E935 Analgésicos, antipiréticos y antirreumáticos .....  | -     | -              | -             | -             | -               | -               | -               | -               | -               |
| E936 Drogas anticonvulsivas y antiparkinsonianas .....   | -     | -              | -             | -             | -               | -               | -               | -               | -               |
| E937 Sedantes e hipnóticos .....   | -     | -              | -             | -             | -               | -               | -               | -               | -               |
| E938 Otros depresores del sistema nervioso central .....   | -     | -              | -             | -             | -               | -               | -               | -               | -               |
| E939 Agentes psicotrópicos .....   | -     | -              | -             | -             | -               | -               | -               | -               | -               |
| E940 Estimulantes del sistema nervioso central .....   | -     | -              | -             | -             | -               | -               | -               | -               | -               |
| E941 Drogas que actúan principalmente sobre el sistema nervioso autónomo .....   | -     | -              | -             | -             | -               | -               | -               | -               | -               |
| E942 Agentes que actúan principalmente sobre el aparato cardiovascular .....   | -     | -              | -             | -             | -               | -               | -               | -               | -               |
| E943 Agentes que actúan principalmente sobre el tracto gastrointestinal .....  | -     | -              | -             | -             | -               | -               | -               | -               | -               |
| E944 Drogas que actúan sobre el metabolismo del agua, de los minerales y del ácido úrico .....   | -     | -              | -             | -             | -               | -               | -               | -               | -               |
| E945 Agentes que actúan principalmente sobre los músculos lisos y estriados y sobre el aparato respiratorio .....                                      | -     | -              | -             | -             | -               | -               | -               | -               | -               |
| E946 Agentes que actúan principalmente sobre la piel y las membranas mucosas y drogas de uso en oftalmología, otorrinolaringología y odontología ..... | -     | -              | -             | -             | -               | -               | -               | -               | -               |
| E947 Otras drogas y medicamentos y los no especificados .....  | 0,09  | -              | -             | -             | -               | -               | -               | -               | -               |
| E948 Vacunas bacterianas .....   | -     | -              | -             | -             | -               | -               | -               | -               | -               |
| E949 Otras vacunas y sustancias biológicas .....   | -     | -              | -             | -             | -               | -               | -               | -               | -               |
| E950 Suicidio y envenenamiento autoinfligido mediante sustancias sólidas o líquidas .....  | 1,04  | -              | -             | -             | -               | -               | -               | 3,38            | -               |

|      |  |   |   |   |   |   |   |   |   |
|------|--|---|---|---|---|---|---|---|---|
| E951 | Suicidio y envenenamiento autoinfligido<br>mediante gases de uso doméstico ..... | - | - | - | - | - | - | - | - |
|------|--|---|---|---|---|---|---|---|---|

---

## I.6. MORTALIDAD ESPECÍFICA POR EDAD Y CAUSA DETALLADA (999 RÚBRICAS). TASAS POR 100.000 HABITANTES. TOTAL (Continuación).

| CAUSA  | De 35<br>a 39<br>años | De 40<br>a 44<br>años | De 45<br>a 49<br>años | De 50<br>a 54<br>años | De 55<br>a 59<br>años | De 60<br>a 64<br>años | De 65<br>a 69<br>años | De 70<br>a 74<br>años | De 75<br>y más<br>años |
|--|-----------------------|-----------------------|-----------------------|-----------------------|-----------------------|-----------------------|-----------------------|-----------------------|------------------------|
| E925 Accidente causado por la corriente eléctrica .....  | -                     | 1,61                  | -                     | -                     | -                     | -                     | 1,98                  | -                     | -                      |
| E926 Exposición a radiación .....  | -                     | -                     | -                     | -                     | -                     | -                     | -                     | -                     | -                      |
| E927 Ejercicio excesivo y movimientos muy vigorosos ..   | -                     | -                     | -                     | -                     | -                     | -                     | -                     | -                     | -                      |
| E928 Otras causas accidentales y ambientales y las no especificadas .....  | 4,61                  | 1,61                  | 3,87                  | 2,00                  | 5,70                  | 3,60                  | 1,98                  | 3,21                  | 11,89                  |
| E929 Efectos tardíos de lesión accidental .....  | 1,54                  | -                     | -                     | -                     | -                     | -                     | -                     | -                     | -                      |
| E930 Antibióticos .....  | -                     | -                     | -                     | -                     | -                     | -                     | -                     | -                     | -                      |
| E931 Otros antiinfecciosos .....   | -                     | -                     | -                     | -                     | -                     | -                     | -                     | -                     | -                      |
| E932 Hormonas y sustitutos sintéticos .....  | -                     | -                     | -                     | -                     | -                     | -                     | -                     | -                     | -                      |
| E933 Agentes de acción principalmente general .....  | -                     | -                     | -                     | -                     | -                     | -                     | 1,98                  | -                     | -                      |
| E934 Agentes de acción principal sobre la compatibilidad sanguínea .....   | -                     | -                     | -                     | -                     | -                     | -                     | -                     | -                     | -                      |
| E935 Analgésicos, antipiréticos y antirreumáticos .....  | -                     | -                     | -                     | -                     | -                     | -                     | -                     | -                     | -                      |
| E936 Drogas anticonvulsivas y antiparkinsonianas .....   | -                     | -                     | -                     | -                     | -                     | -                     | -                     | -                     | -                      |
| E937 Sedantes e hipnóticos .....   | -                     | -                     | -                     | -                     | -                     | -                     | -                     | -                     | -                      |
| E938 Otros depresores del sistema nervioso central .....   | -                     | -                     | -                     | -                     | -                     | -                     | -                     | -                     | -                      |
| E939 Agentes psicotrópicos .....   | -                     | -                     | -                     | -                     | -                     | -                     | -                     | -                     | -                      |
| E940 Estimulantes del sistema nervioso central .....   | -                     | -                     | -                     | -                     | -                     | -                     | -                     | -                     | -                      |
| E941 Drogas que actúan principalmente sobre el sistema nervioso autónomo .....   | -                     | -                     | -                     | -                     | -                     | -                     | -                     | -                     | -                      |
| E942 Agentes que actúan principalmente sobre el aparato cardiovascular .....   | -                     | -                     | -                     | -                     | -                     | -                     | -                     | -                     | -                      |
| E943 Agentes que actúan principalmente sobre el tracto gastrointestinal .....  | -                     | -                     | -                     | -                     | -                     | -                     | -                     | -                     | -                      |
| E944 Drogas que actúan sobre el metabolismo del agua, de los minerales y del ácido úrico ..  | -                     | -                     | -                     | -                     | -                     | -                     | -                     | -                     | -                      |
| E945 Agentes que actúan principalmente sobre los músculos lisos y estriados y sobre el aparato respiratorio .....                                      | -                     | -                     | -                     | -                     | -                     | -                     | -                     | -                     | -                      |
| E946 Agentes que actúan principalmente sobre la piel y las membranas mucosas y drogas de uso en oftalmología, otorrinolaringología y odontología ..... | -                     | -                     | -                     | -                     | -                     | -                     | -                     | -                     | -                      |
| E947 Otras drogas y medicamentos y los no especificados .....  | -                     | -                     | -                     | -                     | -                     | -                     | -                     | -                     | 1,98                   |
| E948 Vacunas bacterianas .....   | -                     | -                     | -                     | -                     | -                     | -                     | -                     | -                     | -                      |
| E949 Otras vacunas y sustancias biológicas .....   | -                     | -                     | -                     | -                     | -                     | -                     | -                     | -                     | -                      |
| E950 Suicidio y envenenamiento autoinfligido mediante sustancias sólidas o líquidas .....  | -                     | -                     | -                     | 2,00                  | 1,90                  | 1,80                  | 5,93                  | 6,42                  | -                      |

|      |  |   |   |   |   |   |   |   |   |   |
|------|--|---|---|---|---|---|---|---|---|---|
| E951 | Suicidio y envenenamiento autoinfligido<br>mediante gases de uso doméstico ..... | - | - | - | - | - | - | - | - | - |
|------|--|---|---|---|---|---|---|---|---|---|

---

**I.6. MORTALIDAD ESPECÍFICA POR EDAD Y CAUSA DETALLADA (999 RÚBRICAS).  
TASAS POR 100.000 HABITANTES. TOTAL (Continuación).**

| CAUSA  | TOTAL | Menos de 1 año | De 1 a 4 años | De 5 a 9 años | De 10 a 14 años | De 15 a 19 años | De 20 a 24 años | De 25 a 29 años | De 30 a 34 años |
|--|-------|----------------|---------------|---------------|-----------------|-----------------|-----------------|-----------------|-----------------|
| E952 Suicidio y envenenamiento autoinfligido mediante otros gases y vapores .....        | -     | -              | -             | -             | -               | -               | -               | -               | -               |
| E953 Suicidio y lesión autoinfligida por ahorcamiento, estrangulación y sofocación ..... | 3,58  | -              | -             | -             | -               | 1,04            | 2,09            | 4,50            | 4,87            |
| E954 Suicidio y lesión [ahogamiento] .....   | -     | -              | -             | -             | -               | -               | -               | -               | -               |
| E955 Suicidio y lesión autoinfligida por armas de fuego y explosivos .....               | 0,28  | -              | -             | -             | -               | -               | -               | 1,13            | 1,22            |
| E956 Suicidio y lesión autoinfligida por instrumentos cortantes y punzantes .....        | -     | -              | -             | -             | -               | -               | -               | -               | -               |
| E957 Suicidio y lesión autoinfligida por precipitación desde lugar elevado .....         | 0,75  | -              | -             | -             | -               | -               | -               | 2,25            | 1,22            |
| E958 Suicidio y lesión autoinfligida por otros medios y por los no especificados .....   | 0,47  | -              | -             | -             | -               | -               | 1,04            | -               | -               |
| E959 Efectos tardíos de lesiones autoinfligidas .....                                    | -     | -              | -             | -             | -               | -               | -               | -               | -               |
| E960 Lucha, altercado, violación .....   | -     | -              | -             | -             | -               | -               | -               | -               | -               |
| E961 Ataque con sustancia corrosiva o cáustica, excepto envenenamiento .....             | -     | -              | -             | -             | -               | -               | -               | -               | -               |
| E962 Envenenamiento homicida .....   | -     | -              | -             | -             | -               | -               | -               | -               | -               |
| E963 Homicidio por ahorcamiento y estrangulación .....                                   | 0,19  | -              | -             | -             | -               | -               | 1,04            | -               | -               |
| E964 Homicidio por sumersión [ahogamiento] .....   | -     | -              | -             | -             | -               | -               | -               | -               | -               |
| E965 Ataque con armas de fuego y explosivos .....  | 0,19  | -              | -             | -             | -               | -               | 1,04            | -               | -               |
| E966 Ataque con instrumentos cortantes y punzantes .....                                 | 0,09  | -              | -             | -             | -               | -               | -               | -               | -               |
| E967 Niño maltratado físicamente y otro maltrato .....                                   | -     | -              | -             | -             | -               | -               | -               | -               | -               |
| E968 Ataque por otros medios y por los no especificados .....                            | 0,19  | -              | -             | -             | -               | -               | 1,04            | -               | -               |
| E969 Efectos tardíos de lesiones infligidas intencionalmente por otra persona .....      | -     | -              | -             | -             | -               | -               | -               | -               | -               |
| E970 Lesión por intervención legal con arma de fuego .....                               | -     | -              | -             | -             | -               | -               | -               | -               | -               |
| E971 Lesión por intervención legal con explosivo .....                                   | -     | -              | -             | -             | -               | -               | -               | -               | -               |
| E972 Lesión por intervención legal con gas .....   | -     | -              | -             | -             | -               | -               | -               | -               | -               |
| E973 Lesión por intervención legal con objeto obtuso .....                               | -     | -              | -             | -             | -               | -               | -               | -               | -               |
| E974 Lesión por intervención legal con instrumento cortante o punzante .....             | -     | -              | -             | -             | -               | -               | -               | -               | -               |
| E975 Lesión por intervención legal con otro medio especificado .....                     | -     | -              | -             | -             | -               | -               | -               | -               | -               |
| E976 Lesión por intervención legal con medio no especificado .....                       | -     | -              | -             | -             | -               | -               | -               | -               | -               |
| E977 Efectos tardíos de lesiones debidas a intervención legal .....                      | -     | -              | -             | -             | -               | -               | -               | -               | -               |
| E978 Ejecución legal .....   | -     | -              | -             | -             | -               | -               | -               | -               | -               |



## I.6. MORTALIDAD ESPECÍFICA POR EDAD Y CAUSA DETALLADA (999 RÚBRICAS). TASAS POR 100.000 HABITANTES. TOTAL (Continuación).

| CAUSA  | De 35<br>a 39<br>años | De 40<br>a 44<br>años | De 45<br>a 49<br>años | De 50<br>a 54<br>años | De 55<br>a 59<br>años | De 60<br>a 64<br>años | De 65<br>a 69<br>años | De 70<br>a 74<br>años | De 75<br>y más<br>años |
|--|-----------------------|-----------------------|-----------------------|-----------------------|-----------------------|-----------------------|-----------------------|-----------------------|------------------------|
| E952 Suicidio y envenenamiento autoinfligido mediante otros gases y vapores .....        | -                     | -                     | -                     | -                     | -                     | -                     | -                     | -                     | -                      |
| E953 Suicidio y lesión autoinfligida por ahorcamiento, estrangulación y sofocación ..... | 3,08                  | 3,22                  | 3,87                  | 16,01                 | -                     | -                     | 7,90                  | 6,42                  | 13,87                  |
| E954 Suicidio y lesión [ahogamiento] .....   | -                     | -                     | -                     | -                     | -                     | -                     | -                     | -                     | -                      |
| E955 Suicidio y lesión autoinfligida por armas de fuego y explosivos .....               | -                     | -                     | -                     | -                     | -                     | -                     | -                     | 3,21                  | -                      |
| E956 Suicidio y lesión autoinfligida por instrumentos cortantes y punzantes .....        | -                     | -                     | -                     | -                     | -                     | -                     | -                     | -                     | -                      |
| E957 Suicidio y lesión autoinfligida por precipitación desde lugar elevado .....         | -                     | -                     | -                     | -                     | 3,80                  | 1,80                  | -                     | 3,21                  | 1,98                   |
| E958 Suicidio y lesión autoinfligida por otros medios y por los no especificados .....   | 1,54                  | -                     | -                     | -                     | 1,90                  | 1,80                  | 1,98                  | -                     | -                      |
| E959 Efectos tardíos de lesiones autoinfligidas .....                                    | -                     | -                     | -                     | -                     | -                     | -                     | -                     | -                     | -                      |
| E960 Lucha, altercado, violación .....   | -                     | -                     | -                     | -                     | -                     | -                     | -                     | -                     | -                      |
| E961 Ataque con sustancia corrosiva o cáustica, excepto envenenamiento .....             | -                     | -                     | -                     | -                     | -                     | -                     | -                     | -                     | -                      |
| E962 Envenenamiento homicida .....   | -                     | -                     | -                     | -                     | -                     | -                     | -                     | -                     | -                      |
| E963 Homicidio por ahorcamiento y estrangulación .....                                   | -                     | -                     | -                     | -                     | -                     | -                     | -                     | 3,21                  | -                      |
| E964 Homicidio por sumersión [ahogamiento] .....   | -                     | -                     | -                     | -                     | -                     | -                     | -                     | -                     | -                      |
| E965 Ataque con armas de fuego y explosivos .....  | -                     | -                     | 1,93                  | -                     | -                     | -                     | -                     | -                     | -                      |
| E966 Ataque con instrumentos cortantes y punzantes .....                                 | -                     | -                     | -                     | -                     | -                     | 1,80                  | -                     | -                     | -                      |
| E967 Niño maltratado físicamente y otro maltrato .....                                   | -                     | -                     | -                     | -                     | -                     | -                     | -                     | -                     | -                      |
| E968 Ataque por otros medios y por los no especificados .....                            | -                     | -                     | -                     | -                     | -                     | -                     | -                     | -                     | 1,98                   |
| E969 Efectos tardíos de lesiones infligidas intencionalmente por otra persona .....      | -                     | -                     | -                     | -                     | -                     | -                     | -                     | -                     | -                      |
| E970 Lesión por intervención legal con arma de fuego .....                               | -                     | -                     | -                     | -                     | -                     | -                     | -                     | -                     | -                      |
| E971 Lesión por intervención legal con explosivo .....                                   | -                     | -                     | -                     | -                     | -                     | -                     | -                     | -                     | -                      |
| E972 Lesión por intervención legal con gas .....   | -                     | -                     | -                     | -                     | -                     | -                     | -                     | -                     | -                      |
| E973 Lesión por intervención legal con objeto obtuso .....                               | -                     | -                     | -                     | -                     | -                     | -                     | -                     | -                     | -                      |
| E974 Lesión por intervención legal con instrumento cortante o punzante .....             | -                     | -                     | -                     | -                     | -                     | -                     | -                     | -                     | -                      |
| E975 Lesión por intervención legal con otro medio especificado .....                     | -                     | -                     | -                     | -                     | -                     | -                     | -                     | -                     | -                      |
| E976 Lesión por intervención legal con medio no especificado .....                       | -                     | -                     | -                     | -                     | -                     | -                     | -                     | -                     | -                      |
| E977 Efectos tardíos de lesiones debidas a intervención legal .....                      | -                     | -                     | -                     | -                     | -                     | -                     | -                     | -                     | -                      |
| E978 Ejecución legal .....   | -                     | -                     | -                     | -                     | -                     | -                     | -                     | -                     | -                      |





**I.6. MORTALIDAD ESPECÍFICA POR EDAD Y CAUSA DETALLADA (999 RÚBRICAS).  
TASAS POR 100.000 HABITANTES. TOTAL (Continuación).**

| CAUSA  | TOTAL | Menos de 1 año | De 1 a 4 años | De 5 a 9 años | De 10 a 14 años | De 15 a 19 años | De 20 a 24 años | De 25 a 29 años | De 30 a 34 años |
|--|-------|----------------|---------------|---------------|-----------------|-----------------|-----------------|-----------------|-----------------|
| E980 Envenenamiento por sustancias líquidas o sólidas en el que se ignora si fue accidental o intencionalmente infligido .....   | 0,19  | -              | -             | -             | -               | -               | 1,04            | -               | -               |
| E981 Envenenamiento por gases de uso doméstico en el que se ignora si fue accidental .....                                       | -     | -              | -             | -             | -               | -               | -               | -               | -               |
| E982 Envenenamiento por otros gases en el que se ignora si fue accidental o intencionalmente infligido .....                     | 0,09  | -              | -             | -             | -               | -               | -               | -               | -               |
| E983 Ahorcamiento, estrangulación o sofocación en los que se ignora si fueron accidental o intencionalmente infligidos .....     | -     | -              | -             | -             | -               | -               | -               | -               | -               |
| E984 Sumersión [ahogamiento] en la que se ignora si fue accidental o intencionalmente infligida .....                            | 0,38  | -              | -             | -             | -               | 1,04            | -               | 1,13            | -               |
| E985 Lesión por arma de fuego y explosivo en la que se ignora si fue accidental o intencionalmente infligida .....               | 0,28  | -              | -             | -             | -               | 1,04            | 1,04            | 1,13            | -               |
| E986 Lesión por otros medios y por los no especificados en la que se ignora si fue accidental o intencionalmente infligida ..... | 0,09  | -              | -             | -             | -               | -               | -               | -               | -               |
| E987 Precipitación desde lugar elevado en la que se ignora si fue accidente o intencionalmente infligida .....                   | -     | -              | -             | -             | -               | -               | -               | -               | -               |
| E988 Lesión por otros medios y por los no especificados en la que se ignora si fue accidental o intencionalmente infligida ..... | 0,09  | -              | -             | -             | -               | -               | -               | -               | -               |
| E989 Efectos tardíos de lesión en la que se ignora si fue accidental o intencionalmente infligida .....                          | -     | -              | -             | -             | -               | -               | -               | -               | -               |
| E990 Lesión por fuego e incendio en operación de guerra .....  | -     | -              | -             | -             | -               | -               | -               | -               | -               |
| E991 Lesión por bala o fragmento en operación de guerra .....  | -     | -              | -             | -             | -               | -               | -               | -               | -               |
| E992 Lesión por explosión de armamento naval en operación de guerra .....  | -     | -              | -             | -             | -               | -               | -               | -               | -               |
| E993 Lesión por otra explosión en operación de guerra .....  | -     | -              | -             | -             | -               | -               | -               | -               | -               |
| E994 Lesión por destrucción de aeronave en operación de guerra .....   | -     | -              | -             | -             | -               | -               | -               | -               | -               |
| E995 Lesión producida por otros medios y por los no especificados en operaciones de guerra convencional .....                    | -     | -              | -             | -             | -               | -               | -               | -               | -               |
| E996 Lesión por arma nuclear en operación de guerra .....  | -     | -              | -             | -             | -               | -               | -               | -               | -               |
| E997 Lesión por otras formas de guerra no convencional .....   | -     | -              | -             | -             | -               | -               | -               | -               | -               |
| E998 Lesión por operaciones de guerra, pero ocurrida después de haber cesado las hostilidades .....                              | -     | -              | -             | -             | -               | -               | -               | -               | -               |

|      |   |   |   |   |   |   |   |   |   |
|------|---|---|---|---|---|---|---|---|---|
| E999 | Efectos tardíos de lesión por operaciones de guerra ..... | - | - | - | - | - | - | - | - |
|------|---|---|---|---|---|---|---|---|---|

---

## I.6. MORTALIDAD ESPECÍFICA POR EDAD Y CAUSA DETALLADA (999 RÚBRICAS). TASAS POR 100.000 HABITANTES. TOTAL (Continuación).

| CAUSA  | De 35<br>a 39<br>años | De 40<br>a 44<br>años | De 45<br>a 49<br>años | De 50<br>a 54<br>años | De 55<br>a 59<br>años | De 60<br>a 64<br>años | De 65<br>a 69<br>años | De 70<br>a 74<br>años | De 75<br>y más<br>años |
|--|-----------------------|-----------------------|-----------------------|-----------------------|-----------------------|-----------------------|-----------------------|-----------------------|------------------------|
| E980 Envenenamiento por sustancias líquidas o sólidas en el que se ignora si fue accidental o intencionalmente infligido .....   | 1,54                  | -                     | -                     | -                     | -                     | -                     | -                     | -                     | -                      |
| E981 Envenenamiento por gases de uso doméstico en el que se ignora si fue accidental .....                                       | -                     | -                     | -                     | -                     | -                     | -                     | -                     | -                     | -                      |
| E982 Envenenamiento por otros gases en el que se ignora si fue accidental o intencionalmente infligido .....                     | -                     | -                     | -                     | -                     | 1,90                  | -                     | -                     | -                     | -                      |
| E983 Ahorcamiento, estrangulación o sofocación en los que se ignora si fueron accidental o intencionalmente infligidos .....     | -                     | -                     | -                     | -                     | -                     | -                     | -                     | -                     | -                      |
| E984 Sumersión [ahogamiento] en la que se ignora si fue accidental o intencionalmente infligida .....                            | -                     | 1,61                  | -                     | 2,00                  | -                     | -                     | -                     | -                     | -                      |
| E985 Lesión por arma de fuego y explosivo en la que se ignora si fue accidental o intencionalmente infligida .....               | -                     | -                     | -                     | -                     | -                     | -                     | -                     | -                     | -                      |
| E986 Lesión por otros medios y por los no especificados en la que se ignora si fue accidental o intencionalmente infligida ..... | -                     | 1,61                  | -                     | -                     | -                     | -                     | -                     | -                     | -                      |
| E987 Precipitación desde lugar elevado en la que se ignora si fue accidente o intencionalmente infligida .....                   | -                     | -                     | -                     | -                     | -                     | -                     | -                     | -                     | -                      |
| E988 Lesión por otros medios y por los no especificados en la que se ignora si fue accidental o intencionalmente infligida ..... | 1,54                  | -                     | -                     | -                     | -                     | -                     | -                     | -                     | -                      |
| E989 Efectos tardíos de lesión en la que se ignora si fue accidental o intencionalmente infligida .....                          | -                     | -                     | -                     | -                     | -                     | -                     | -                     | -                     | -                      |
| E990 Lesión por fuego e incendio en operación de guerra .....  | -                     | -                     | -                     | -                     | -                     | -                     | -                     | -                     | -                      |
| E991 Lesión por bala o fragmento en operación de guerra .....  | -                     | -                     | -                     | -                     | -                     | -                     | -                     | -                     | -                      |
| E992 Lesión por explosión de armamento naval en operación de guerra .....  | -                     | -                     | -                     | -                     | -                     | -                     | -                     | -                     | -                      |
| E993 Lesión por otra explosión en operación de guerra .....  | -                     | -                     | -                     | -                     | -                     | -                     | -                     | -                     | -                      |
| E994 Lesión por destrucción de aeronave en operación de guerra .....   | -                     | -                     | -                     | -                     | -                     | -                     | -                     | -                     | -                      |
| E995 Lesión producida por otros medios y por los no especificados en operaciones de guerra convencional .....                    | -                     | -                     | -                     | -                     | -                     | -                     | -                     | -                     | -                      |
| E996 Lesión por arma nuclear en operación de guerra .....  | -                     | -                     | -                     | -                     | -                     | -                     | -                     | -                     | -                      |
| E997 Lesión por otras formas de guerra no convencional .....   | -                     | -                     | -                     | -                     | -                     | -                     | -                     | -                     | -                      |
| E998 Lesión por operaciones de guerra, pero ocurrida después de haber cesado las hostilidades .....                              | -                     | -                     | -                     | -                     | -                     | -                     | -                     | -                     | -                      |
| E999 Efectos tardíos de lesión por operaciones de guerra .....   | -                     | -                     | -                     | -                     | -                     | -                     | -                     | -                     | -                      |



**I.6. MORTALIDAD ESPECÍFICA POR EDAD Y CAUSA DETALLADA (999 RÚBRICAS).  
TASAS POR 100.000 HABITANTES. HOMBRES.**

| CAUSA  | TOTAL  | Menos de 1 año | De 1 a 4 años | De 5 a 9 años | De 10 a 14 años | De 15 a 19 años | De 20 a 24 años | De 25 a 29 años | De 30 a 34 años |
|--|--------|----------------|---------------|---------------|-----------------|-----------------|-----------------|-----------------|-----------------|
| TOTAL.....   | 831,06 | 604,63         | 41,36         | 8,31          | 26,89           | 75,17           | 86,31           | 122,78          | 130,68          |
| 001 Cólera .....   | -      | -              | -             | -             | -               | -               | -               | -               | -               |
| 002 Fiebres tifoidea y paratifoidea .....  | -      | -              | -             | -             | -               | -               | -               | -               | -               |
| 003 Otras infecciones por Salmonella .....   | -      | -              | -             | -             | -               | -               | -               | -               | -               |
| 004 Shigelosis .....   | -      | -              | -             | -             | -               | -               | -               | -               | -               |
| 005 Otra intoxicación alimentaria (bacteriana) .....                                   | -      | -              | -             | -             | -               | -               | -               | -               | -               |
| 006 Amebiasis .....  | -      | -              | -             | -             | -               | -               | -               | -               | -               |
| 007 Otras enfermedades intestinales debidas a protozoarios .....                       | -      | -              | -             | -             | -               | -               | -               | -               | -               |
| 008 Infecciones intestinales debidas a otros organismos .....                          | -      | -              | -             | -             | -               | -               | -               | -               | -               |
| 009 Infección intestinal mal definida .....  | 0,19   | -              | -             | -             | -               | -               | -               | -               | -               |
| 010 Infección tuberculosa primaria .....   | 0,19   | -              | -             | -             | -               | -               | -               | -               | -               |
| 011 Tuberculosis pulmonar .....  | 2,49   | -              | -             | -             | -               | -               | -               | -               | -               |
| 012 Otras tuberculosis del aparato respiratorio .....                                  | -      | -              | -             | -             | -               | -               | -               | -               | -               |
| 013 Tuberculosis de las meninges y del sistema nervioso central .....                  | -      | -              | -             | -             | -               | -               | -               | -               | -               |
| 014 Tuberculosis de los intestinos, del peritoneo y de los ganglios mesentéricos ..... | -      | -              | -             | -             | -               | -               | -               | -               | -               |
| 015 Tuberculosis de los huesos y de las articulaciones .....                           | -      | -              | -             | -             | -               | -               | -               | -               | -               |
| 016 Tuberculosis del aparato genitourinario .....                                      | -      | -              | -             | -             | -               | -               | -               | -               | -               |
| 017 Tuberculosis de otros órganos .....  | -      | -              | -             | -             | -               | -               | -               | -               | -               |
| 018 Tuberculosis miliar .....  | -      | -              | -             | -             | -               | -               | -               | -               | -               |
| 020 Peste .....  | -      | -              | -             | -             | -               | -               | -               | -               | -               |
| 021 Tularemia.....   | -      | -              | -             | -             | -               | -               | -               | -               | -               |
| 022 Carbunco.....  | -      | -              | -             | -             | -               | -               | -               | -               | -               |
| 023 Brucelosis .....   | -      | -              | -             | -             | -               | -               | -               | -               | -               |
| 024 Muermo .....   | -      | -              | -             | -             | -               | -               | -               | -               | -               |
| 025 Melioidosis .....  | -      | -              | -             | -             | -               | -               | -               | -               | -               |
| 026 Fiebre por mordedura de rata .....   | -      | -              | -             | -             | -               | -               | -               | -               | -               |
| 027 Otras zoonosis bacterianas .....   | -      | -              | -             | -             | -               | -               | -               | -               | -               |
| 030 Lepra .....  | -      | -              | -             | -             | -               | -               | -               | -               | -               |
| 031 Enfermedades debidas a otras microbacterias ....                                   | -      | -              | -             | -             | -               | -               | -               | -               | -               |
| 032 Difteria .....   | -      | -              | -             | -             | -               | -               | -               | -               | -               |
| 033 Tos ferina .....   | -      | -              | -             | -             | -               | -               | -               | -               | -               |
| 034 Angina estreptocócica y escarlatina .....  | -      | -              | -             | -             | -               | -               | -               | -               | -               |
| 035 Erisipela.....   | -      | -              | -             | -             | -               | -               | -               | -               | -               |
| 036 Infecciones meningocócicas .....   | -      | -              | -             | -             | -               | -               | -               | -               | -               |
| 037 Tétanos .....  | -      | -              | -             | -             | -               | -               | -               | -               | -               |



## I.6. MORTALIDAD ESPECÍFICA POR EDAD Y CAUSA DETALLADA (999 RÚBRICAS). TASAS POR 100.000 HABITANTES. HOMBRES.

| CAUSA   | De 35<br>a 39<br>años | De 40<br>a 44<br>años | De 45<br>a 49<br>años | De 50<br>a 54<br>años | De 55<br>a 59<br>años | De 60<br>a 64<br>años | De 65<br>a 69<br>años | De 70<br>a 74<br>años | De 75<br>y más<br>años |
|---|-----------------------|-----------------------|-----------------------|-----------------------|-----------------------|-----------------------|-----------------------|-----------------------|------------------------|
| TOTAL.....  | 185,82                | 236,03                | 356,69                | 535,43                | 759,41                | 1.451,53              | 2.125,88              | 4.584,83              | 10.949,65              |
| 001 Cólera .....  | -                     | -                     | -                     | -                     | -                     | -                     | -                     | -                     | -                      |
| 002 Fiebres tifoidea y paratifoidea .....   | -                     | -                     | -                     | -                     | -                     | -                     | -                     | -                     | -                      |
| 003 Otras infecciones por Salmonella .....  | -                     | -                     | -                     | -                     | -                     | -                     | -                     | -                     | -                      |
| 004 Shigelosis .....  | -                     | -                     | -                     | -                     | -                     | -                     | -                     | -                     | -                      |
| 005 Otra intoxicación alimentaria (bacteriana) .....                                      | -                     | -                     | -                     | -                     | -                     | -                     | -                     | -                     | -                      |
| 006 Amebiasis .....   | -                     | -                     | -                     | -                     | -                     | -                     | -                     | -                     | -                      |
| 007 Otras enfermedades intestinales debidas a<br>protozoarios .....                       | -                     | -                     | -                     | -                     | -                     | -                     | -                     | -                     | -                      |
| 008 Infecciones intestinales debidas a otros<br>organismos .....                          | -                     | -                     | -                     | -                     | -                     | -                     | -                     | -                     | -                      |
| 009 Infección intestinal mal definida .....   | -                     | -                     | -                     | -                     | -                     | -                     | -                     | -                     | 5,40                   |
| 010 Infección tuberculosa primaria .....  | -                     | -                     | -                     | -                     | -                     | -                     | -                     | -                     | 5,40                   |
| 011 Tuberculosis pulmonar.....  | 3,10                  | -                     | 11,76                 | 4,18                  | -                     | -                     | -                     | 22,40                 | 27,01                  |
| 012 Otras tuberculosis del aparato respiratorio .....                                     | -                     | -                     | -                     | -                     | -                     | -                     | -                     | -                     | -                      |
| 013 Tuberculosis de las meninges y del sistema<br>nervioso central .....                  | -                     | -                     | -                     | -                     | -                     | -                     | -                     | -                     | -                      |
| 014 Tuberculosis de los intestinos, del peritoneo y<br>de los ganglios mesentéricos ..... | -                     | -                     | -                     | -                     | -                     | -                     | -                     | -                     | -                      |
| 015 Tuberculosis de los huesos y de las<br>articulaciones .....                           | -                     | -                     | -                     | -                     | -                     | -                     | -                     | -                     | -                      |
| 016 Tuberculosis del aparato genitourinario .....   | -                     | -                     | -                     | -                     | -                     | -                     | -                     | -                     | -                      |
| 017 Tuberculosis de otros órganos .....   | -                     | -                     | -                     | -                     | -                     | -                     | -                     | -                     | -                      |
| 018 Tuberculosis miliar .....   | -                     | -                     | -                     | -                     | -                     | -                     | -                     | -                     | -                      |
| 020 Peste .....   | -                     | -                     | -                     | -                     | -                     | -                     | -                     | -                     | -                      |
| 021 Tularemia.....  | -                     | -                     | -                     | -                     | -                     | -                     | -                     | -                     | -                      |
| 022 Carbunco.....   | -                     | -                     | -                     | -                     | -                     | -                     | -                     | -                     | -                      |
| 023 Brucelosis .....  | -                     | -                     | -                     | -                     | -                     | -                     | -                     | -                     | -                      |
| 024 Muermo .....  | -                     | -                     | -                     | -                     | -                     | -                     | -                     | -                     | -                      |
| 025 Melioidosis .....   | -                     | -                     | -                     | -                     | -                     | -                     | -                     | -                     | -                      |
| 026 Fiebre por mordedura de rata .....  | -                     | -                     | -                     | -                     | -                     | -                     | -                     | -                     | -                      |
| 027 Otras zoonosis bacterianas .....  | -                     | -                     | -                     | -                     | -                     | -                     | -                     | -                     | -                      |
| 030 Lepra .....   | -                     | -                     | -                     | -                     | -                     | -                     | -                     | -                     | -                      |
| 031 Enfermedades debidas a otras microbacterias   | -                     | -                     | -                     | -                     | -                     | -                     | -                     | -                     | -                      |
| 032 Difteria .....  | -                     | -                     | -                     | -                     | -                     | -                     | -                     | -                     | -                      |
| 033 Tos ferina .....  | -                     | -                     | -                     | -                     | -                     | -                     | -                     | -                     | -                      |
| 034 Angina estreptocócica y escarlatina .....   | -                     | -                     | -                     | -                     | -                     | -                     | -                     | -                     | -                      |
| 035 Erisipela .....   | -                     | -                     | -                     | -                     | -                     | -                     | -                     | -                     | -                      |
| 036 Infecciones meningocócicas .....  | -                     | -                     | -                     | -                     | -                     | -                     | -                     | -                     | -                      |
| 037 Tétanos .....   | -                     | -                     | -                     | -                     | -                     | -                     | -                     | -                     | -                      |





**I.6. MORTALIDAD ESPECÍFICA POR EDAD Y CAUSA DETALLADA (999 RÚBRICAS).  
TASAS POR 100.000 HABITANTES. HOMBRES (Continuación).**

| CAUSA   | TOTAL | Menos de 1 año | De 1 a 4 años | De 5 a 9 años | De 10 a 14 años | De 15 a 19 años | De 20 a 24 años | De 25 a 29 años | De 30 a 34 años |
|---|-------|----------------|---------------|---------------|-----------------|-----------------|-----------------|-----------------|-----------------|
| 038 Septicemia .....  | 3,45  | 14,75          | -             | -             | -               | -               | -               | -               | -               |
| 039 Actinomicosis .....   | -     | -              | -             | -             | -               | -               | -               | -               | -               |
| 040 Otras enfermedades bacterianas .....  | 0,38  | -              | -             | -             | -               | -               | -               | -               | -               |
| 041 Infecciones bacterianas en afecciones clasificadas en otra parte y de sitios no especificados ..... | -     | -              | -             | -             | -               | -               | -               | -               | -               |
| 045 Poliomieltis aguda .....  | -     | -              | -             | -             | -               | -               | -               | -               | -               |
| 046 Infección del sistema nervioso central por virus lento .....  | 0,38  | -              | -             | -             | -               | -               | -               | -               | -               |
| 047 Meningitis debida a enterovirus .....   | -     | -              | -             | -             | -               | -               | -               | -               | -               |
| 048 Otras enfermedades del sistema nervioso central debidas a enterovirus .....                         | -     | -              | -             | -             | -               | -               | -               | -               | -               |
| 049 Otras enfermedades víricas del sistema nervioso central no transmitidas por artrópodos ..           | -     | -              | -             | -             | -               | -               | -               | -               | -               |
| 050 Viruela .....   | -     | -              | -             | -             | -               | -               | -               | -               | -               |
| 051 Vacuna y paravacuna .....   | -     | -              | -             | -             | -               | -               | -               | -               | -               |
| 052 Varicela .....  | -     | -              | -             | -             | -               | -               | -               | -               | -               |
| 053 Herpes zoster .....   | -     | -              | -             | -             | -               | -               | -               | -               | -               |
| 054 Herpes simple .....   | -     | -              | -             | -             | -               | -               | -               | -               | -               |
| 055 Sarampión .....   | -     | -              | -             | -             | -               | -               | -               | -               | -               |
| 056 Rubeola .....   | -     | -              | -             | -             | -               | -               | -               | -               | -               |
| 057 Otros exantemas víricos. ....   | -     | -              | -             | -             | -               | -               | -               | -               | -               |
| 060 Fiebre amarilla .....   | -     | -              | -             | -             | -               | -               | -               | -               | -               |
| 061 Dengue .....  | -     | -              | -             | -             | -               | -               | -               | -               | -               |
| 062 Encefalitis víricas transmitidas por mosquitos .....  | -     | -              | -             | -             | -               | -               | -               | -               | -               |
| 063 Encefalitis víricas transmitidas por garrapatas .....   | -     | -              | -             | -             | -               | -               | -               | -               | -               |
| 064 Encefalitis víricas transmitidas por otros artrópodos y por los no especificados .....              | -     | -              | -             | -             | -               | -               | -               | -               | -               |
| 065 Fiebres hemorrágicas transmitidas por artrópodos .....  | -     | -              | -             | -             | -               | -               | -               | -               | -               |
| 066 Otras enfermedades víricas transmitidas por artrópodos .....  | -     | -              | -             | -             | -               | -               | -               | -               | -               |
| 070 Hepatitis vírica .....  | 0,77  | -              | -             | -             | -               | 2,03            | -               | -               | -               |
| 071 Rabia .....   | -     | -              | -             | -             | -               | -               | -               | -               | -               |
| 072 Fiebre urliana .....  | -     | -              | -             | -             | -               | -               | -               | -               | -               |
| 073 Ornitosis .....   | -     | -              | -             | -             | -               | -               | -               | -               | -               |
| 074 Enfermedades específicas debidas a virus Coxsackie .....  | -     | -              | -             | -             | -               | -               | -               | -               | -               |
| 075 Mononucleosis infecciosa .....  | -     | -              | -             | -             | -               | -               | -               | -               | -               |
| 076 Tracoma .....   | -     | -              | -             | -             | -               | -               | -               | -               | -               |



## I.6. MORTALIDAD ESPECÍFICA POR EDAD Y CAUSA DETALLADA (999 RÚBRICAS). TASAS POR 100.000 HABITANTES. HOMBRES (Continuación).

| CAUSA   | De 35<br>a 39<br>años | De 40<br>a 44<br>años | De 45<br>a 49<br>años | De 50<br>a 54<br>años | De 55<br>a 59<br>años | De 60<br>a 64<br>años | De 65<br>a 69<br>años | De 70<br>a 74<br>años | De 75<br>y más<br>años |
|---|-----------------------|-----------------------|-----------------------|-----------------------|-----------------------|-----------------------|-----------------------|-----------------------|------------------------|
| 038 Septicemia .....  | -                     | 3,28                  | -                     | -                     | 7,45                  | 7,60                  | 8,39                  | 7,47                  | 48,62                  |
| 039 Actinomicosis .....   | -                     | -                     | -                     | -                     | -                     | -                     | -                     | -                     | -                      |
| 040 Otras enfermedades bacterianas .....  | -                     | -                     | -                     | -                     | -                     | -                     | -                     | -                     | 10,80                  |
| 041 Infecciones bacterianas en afecciones<br>clasificadas en otra parte y de sitios no<br>especificados ..... | -                     | -                     | -                     | -                     | -                     | -                     | -                     | -                     | -                      |
| 045 Poliomieltis aguda .....  | -                     | -                     | -                     | -                     | -                     | -                     | -                     | -                     | -                      |
| 046 Infección del sistema nervioso central por virus<br>lento .....   | -                     | -                     | 3,92                  | 4,18                  | -                     | -                     | -                     | -                     | -                      |
| 047 Meningitis debida a enterovirus .....   | -                     | -                     | -                     | -                     | -                     | -                     | -                     | -                     | -                      |
| 048 Otras enfermedades del sistema nervioso<br>central debidas a enterovirus .....                            | -                     | -                     | -                     | -                     | -                     | -                     | -                     | -                     | -                      |
| 049 Otras enfermedades víricas del sistema<br>nervioso central no transmitidas por artrópodos ..              | -                     | -                     | -                     | -                     | -                     | -                     | -                     | -                     | -                      |
| 050 Viruela .....   | -                     | -                     | -                     | -                     | -                     | -                     | -                     | -                     | -                      |
| 051 Vacuna y paravacuna .....   | -                     | -                     | -                     | -                     | -                     | -                     | -                     | -                     | -                      |
| 052 Varicela .....  | -                     | -                     | -                     | -                     | -                     | -                     | -                     | -                     | -                      |
| 053 Herpes zoster .....   | -                     | -                     | -                     | -                     | -                     | -                     | -                     | -                     | -                      |
| 054 Herpes simple .....   | -                     | -                     | -                     | -                     | -                     | -                     | -                     | -                     | -                      |
| 055 Sarampión .....   | -                     | -                     | -                     | -                     | -                     | -                     | -                     | -                     | -                      |
| 056 Rubeola .....   | -                     | -                     | -                     | -                     | -                     | -                     | -                     | -                     | -                      |
| 057 Otros exantemas víricos. ....   | -                     | -                     | -                     | -                     | -                     | -                     | -                     | -                     | -                      |
| 060 Fiebre amarilla .....   | -                     | -                     | -                     | -                     | -                     | -                     | -                     | -                     | -                      |
| 061 Dengue .....  | -                     | -                     | -                     | -                     | -                     | -                     | -                     | -                     | -                      |
| 062 Encefalitis víricas transmitidas por mosquitos .....  | -                     | -                     | -                     | -                     | -                     | -                     | -                     | -                     | -                      |
| 063 Encefalitis víricas transmitidas por garrapatas .....   | -                     | -                     | -                     | -                     | -                     | -                     | -                     | -                     | -                      |
| 064 Encefalitis víricas transmitidas por otros<br>artrópodos y por los no especificados .....                 | -                     | -                     | -                     | -                     | -                     | -                     | -                     | -                     | -                      |
| 065 Fiebres hemorrágicas transmitidas por<br>artrópodos .....   | -                     | -                     | -                     | -                     | -                     | -                     | -                     | -                     | -                      |
| 066 Otras enfermedades víricas transmitidas por<br>artrópodos .....   | -                     | -                     | -                     | -                     | -                     | -                     | -                     | -                     | -                      |
| 070 Hepatitis vírica .....  | -                     | -                     | -                     | -                     | 3,72                  | 3,80                  | -                     | -                     | 5,40                   |
| 071 Rabia .....   | -                     | -                     | -                     | -                     | -                     | -                     | -                     | -                     | -                      |
| 072 Fiebre urliana .....  | -                     | -                     | -                     | -                     | -                     | -                     | -                     | -                     | -                      |
| 073 Ornitosis .....   | -                     | -                     | -                     | -                     | -                     | -                     | -                     | -                     | -                      |
| 074 Enfermedades específicas debidas a virus<br>Coxsackie .....   | -                     | -                     | -                     | -                     | -                     | -                     | -                     | -                     | -                      |
| 075 Mononucleosis infecciosa .....  | -                     | -                     | -                     | -                     | -                     | -                     | -                     | -                     | -                      |
| 076 Tracoma .....   | -                     | -                     | -                     | -                     | -                     | -                     | -                     | -                     | -                      |



**I.6. MORTALIDAD ESPECÍFICA POR EDAD Y CAUSA DETALLADA (999 RÚBRICAS).  
TASAS POR 100.000 HABITANTES. HOMBRES (Continuación).**

| CAUSA   | TOTAL | Menos de 1 año | De 1 a 4 años | De 5 a 9 años | De 10 a 14 años | De 15 a 19 años | De 20 a 24 años | De 25 a 29 años | De 30 a 34 años |
|---|-------|----------------|---------------|---------------|-----------------|-----------------|-----------------|-----------------|-----------------|
| 077 Otras enfermedades de la conjuntiva debidas a virus y Clamidas .....                          | -     | -              | -             | -             | -               | -               | -               | -               | -               |
| 078 Otras enfermedades debidas a virus y Clamidas .....   | -     | -              | -             | -             | -               | -               | -               | -               | -               |
| 079 Infecciones víricas en afecciones clasificadas en otra parte y de sitio no especificado ..... | -     | -              | -             | -             | -               | -               | -               | -               | -               |
| 080 Tífus [epidémico] transmitido por piojos .....  | -     | -              | -             | -             | -               | -               | -               | -               | -               |
| 081 Otros tífus .....   | -     | -              | -             | -             | -               | -               | -               | -               | -               |
| 082 Rickettsiosis transmitidas por garrapatas .....   | -     | -              | -             | -             | -               | -               | -               | -               | -               |
| 083 Otras rickettsiosis .....   | -     | -              | -             | -             | -               | -               | -               | -               | -               |
| 084 Paludismo.....  | -     | -              | -             | -             | -               | -               | -               | -               | -               |
| 085 Leishmaniasis .....   | -     | -              | -             | -             | -               | -               | -               | -               | -               |
| 086 Tripanosomiasis .....   | -     | -              | -             | -             | -               | -               | -               | -               | -               |
| 087 Fiebre recurrente .....   | -     | -              | -             | -             | -               | -               | -               | -               | -               |
| 088 Otras enfermedades transmitidas por artrópodos .....  | -     | -              | -             | -             | -               | -               | -               | -               | -               |
| 090 Sífilis congénita .....   | -     | -              | -             | -             | -               | -               | -               | -               | -               |
| 091 Sífilis precoz sintomática .....  | -     | -              | -             | -             | -               | -               | -               | -               | -               |
| 092 Sífilis precoz latente .....  | -     | -              | -             | -             | -               | -               | -               | -               | -               |
| 093 Sífilis cardiovascular .....  | -     | -              | -             | -             | -               | -               | -               | -               | -               |
| 094 Neurosífilis .....  | -     | -              | -             | -             | -               | -               | -               | -               | -               |
| 095 Otras formas de sífilis tardía, con síntomas .....  | -     | -              | -             | -             | -               | -               | -               | -               | -               |
| 096 Sífilis tardía latente .....  | -     | -              | -             | -             | -               | -               | -               | -               | -               |
| 097 Otras sífilis y las no especificadas .....  | -     | -              | -             | -             | -               | -               | -               | -               | -               |
| 098 Infecciones gonocócicas .....   | -     | -              | -             | -             | -               | -               | -               | -               | -               |
| 099 Otras enfermedades venéreas .....   | -     | -              | -             | -             | -               | -               | -               | -               | -               |
| 100 Leptospirosis .....   | -     | -              | -             | -             | -               | -               | -               | -               | -               |
| 101 Angina de Vincent .....   | -     | -              | -             | -             | -               | -               | -               | -               | -               |
| 102 Frambesia.....  | -     | -              | -             | -             | -               | -               | -               | -               | -               |
| 103 Pinta .....   | -     | -              | -             | -             | -               | -               | -               | -               | -               |
| 104 Otras infecciones causadas por espiroquetas .....   | -     | -              | -             | -             | -               | -               | -               | -               | -               |
| 110 Dermatofitosis .....  | -     | -              | -             | -             | -               | -               | -               | -               | -               |
| 111 Otras dermatomicosis y las no especificadas .....   | -     | -              | -             | -             | -               | -               | -               | -               | -               |
| 112 Candidiasis .....   | -     | -              | -             | -             | -               | -               | -               | -               | -               |
| 114 Coccidioidomicosis .....  | -     | -              | -             | -             | -               | -               | -               | -               | -               |
| 115 Histoplasmosis .....  | -     | -              | -             | -             | -               | -               | -               | -               | -               |
| 116 Infección blastomicósica .....  | -     | -              | -             | -             | -               | -               | -               | -               | -               |
| 117 Otras micosis .....   | -     | -              | -             | -             | -               | -               | -               | -               | -               |
| 118 Micosis por patógenos facultativos .....  | -     | -              | -             | -             | -               | -               | -               | -               | -               |



## I.6. MORTALIDAD ESPECÍFICA POR EDAD Y CAUSA DETALLADA (999 RÚBRICAS). TASAS POR 100.000 HABITANTES. HOMBRES (Continuación).

| CAUSA   | De 35<br>a 39<br>años | De 40<br>a 44<br>años | De 45<br>a 49<br>años | De 50<br>a 54<br>años | De 55<br>a 59<br>años | De 60<br>a 64<br>años | De 65<br>a 69<br>años | De 70<br>a 74<br>años | De 75<br>y más<br>años |
|---|-----------------------|-----------------------|-----------------------|-----------------------|-----------------------|-----------------------|-----------------------|-----------------------|------------------------|
| 077 Otras enfermedades de la conjuntiva debidas a virus y Clamidias .....                         | -                     | -                     | -                     | -                     | -                     | -                     | -                     | -                     | -                      |
| 078 Otras enfermedades debidas a virus y Clamidias .....  | -                     | -                     | -                     | -                     | -                     | -                     | -                     | -                     | -                      |
| 079 Infecciones víricas en afecciones clasificadas en otra parte y de sitio no especificado ..... | -                     | -                     | -                     | -                     | -                     | -                     | -                     | -                     | -                      |
| 080 Tifus [epidémico] transmitido por piojos .....  | -                     | -                     | -                     | -                     | -                     | -                     | -                     | -                     | -                      |
| 081 Otros tifus .....   | -                     | -                     | -                     | -                     | -                     | -                     | -                     | -                     | -                      |
| 082 Rickettsiosis transmitidas por garrapatas .....   | -                     | -                     | -                     | -                     | -                     | -                     | -                     | -                     | -                      |
| 083 Otras rickettsiosis .....   | -                     | -                     | -                     | -                     | -                     | -                     | -                     | -                     | -                      |
| 084 Paludismo.....  | -                     | -                     | -                     | -                     | -                     | -                     | -                     | -                     | -                      |
| 085 Leishmaniasis .....   | -                     | -                     | -                     | -                     | -                     | -                     | -                     | -                     | -                      |
| 086 Tripanosomiasis .....   | -                     | -                     | -                     | -                     | -                     | -                     | -                     | -                     | -                      |
| 087 Fiebre recurrente .....   | -                     | -                     | -                     | -                     | -                     | -                     | -                     | -                     | -                      |
| 088 Otras enfermedades transmitidas por artrópodos .....  | -                     | -                     | -                     | -                     | -                     | -                     | -                     | -                     | -                      |
| 090 Sífilis congénita .....   | -                     | -                     | -                     | -                     | -                     | -                     | -                     | -                     | -                      |
| 090 Sífilis precoz sintomática .....  | -                     | -                     | -                     | -                     | -                     | -                     | -                     | -                     | -                      |
| 092 Sífilis precoz latente .....  | -                     | -                     | -                     | -                     | -                     | -                     | -                     | -                     | -                      |
| 093 Sífilis cardiovascular .....  | -                     | -                     | -                     | -                     | -                     | -                     | -                     | -                     | -                      |
| 094 Neurosífilis .....  | -                     | -                     | -                     | -                     | -                     | -                     | -                     | -                     | -                      |
| 095 Otras formas de sífilis tardía, con síntomas .....  | -                     | -                     | -                     | -                     | -                     | -                     | -                     | -                     | -                      |
| 096 Sífilis tardía latente .....  | -                     | -                     | -                     | -                     | -                     | -                     | -                     | -                     | -                      |
| 097 Otras sífilis y las no especificadas .....  | -                     | -                     | -                     | -                     | -                     | -                     | -                     | -                     | -                      |
| 098 Infecciones gonocócicas .....   | -                     | -                     | -                     | -                     | -                     | -                     | -                     | -                     | -                      |
| 099 Otras enfermedades venéreas .....   | -                     | -                     | -                     | -                     | -                     | -                     | -                     | -                     | -                      |
| 100 Leptospirosis .....   | -                     | -                     | -                     | -                     | -                     | -                     | -                     | -                     | -                      |
| 101 Angina de Vincent .....   | -                     | -                     | -                     | -                     | -                     | -                     | -                     | -                     | -                      |
| 102 Frambesia.....  | -                     | -                     | -                     | -                     | -                     | -                     | -                     | -                     | -                      |
| 103 Pinta .....   | -                     | -                     | -                     | -                     | -                     | -                     | -                     | -                     | -                      |
| 104 Otras infecciones causadas por espiroquetas .....   | -                     | -                     | -                     | -                     | -                     | -                     | -                     | -                     | -                      |
| 110 Dermatofitosis .....  | -                     | -                     | -                     | -                     | -                     | -                     | -                     | -                     | -                      |
| 111 Otras dermatomicosis y las no especificadas .....   | -                     | -                     | -                     | -                     | -                     | -                     | -                     | -                     | -                      |
| 112 Candidiasis .....   | -                     | -                     | -                     | -                     | -                     | -                     | -                     | -                     | -                      |
| 114 Coccidioidomicosis .....  | -                     | -                     | -                     | -                     | -                     | -                     | -                     | -                     | -                      |
| 115 Histoplasmosis .....  | -                     | -                     | -                     | -                     | -                     | -                     | -                     | -                     | -                      |
| 116 Infección blastomicósica .....  | -                     | -                     | -                     | -                     | -                     | -                     | -                     | -                     | -                      |
| 117 Otras micosis .....   | -                     | -                     | -                     | -                     | -                     | -                     | -                     | -                     | -                      |
| 118 Micosis por patógenos facultativos .....  | -                     | -                     | -                     | -                     | -                     | -                     | -                     | -                     | -                      |





**I.6. MORTALIDAD ESPECÍFICA POR EDAD Y CAUSA DETALLADA (999 RÚBRICAS).  
TASAS POR 100.000 HABITANTES. HOMBRES (Continuación).**

| CAUSA   | TOTAL | Menos de 1 año | De 1 a 4 años | De 5 a 9 años | De 10 a 14 años | De 15 a 19 años | De 20 a 24 años | De 25 a 29 años | De 30 a 34 años |
|---|-------|----------------|---------------|---------------|-----------------|-----------------|-----------------|-----------------|-----------------|
| 120 Esquistosomiasis [bilharziasis] .....   | -     | -              | -             | -             | -               | -               | -               | -               | -               |
| 121 Otras infestaciones por trematodos .....  | -     | -              | -             | -             | -               | -               | -               | -               | -               |
| 122 Equinocosis .....   | -     | -              | -             | -             | -               | -               | -               | -               | -               |
| 123 Otras infestaciones por cestodos .....  | -     | -              | -             | -             | -               | -               | -               | -               | -               |
| 124 Triquinosis .....   | -     | -              | -             | -             | -               | -               | -               | -               | -               |
| 125 Filariasis y dracontiasis .....   | -     | -              | -             | -             | -               | -               | -               | -               | -               |
| 126 Anquilostomiasis y mecaturias .....   | -     | -              | -             | -             | -               | -               | -               | -               | -               |
| 127 Otras helmintiasis intestinales .....   | -     | -              | -             | -             | -               | -               | -               | -               | -               |
| 128 Otras helmintiasis y las no especificadas .....   | -     | -              | -             | -             | -               | -               | -               | -               | -               |
| 129 Parasitosis intestinal, sin otra especificación .....   | -     | -              | -             | -             | -               | -               | -               | -               | -               |
| 130 Toxoplasmosis .....   | -     | -              | -             | -             | -               | -               | -               | -               | -               |
| 131 Tricomoniasis .....   | -     | -              | -             | -             | -               | -               | -               | -               | -               |
| 132 Pediculosis e infestación por Phthirus .....  | -     | -              | -             | -             | -               | -               | -               | -               | -               |
| 133 Acariasis .....   | -     | -              | -             | -             | -               | -               | -               | -               | -               |
| 134 Otras infestaciones .....   | -     | -              | -             | -             | -               | -               | -               | -               | -               |
| 135 Sarcoidosis .....   | -     | -              | -             | -             | -               | -               | -               | -               | -               |
| 136 Otras enfermedades infecciosas y parasitarias y las no especificadas .....                              | 0,38  | -              | -             | -             | -               | -               | -               | -               | -               |
| 137 Efectos tardíos de la tuberculosis .....  | -     | -              | -             | -             | -               | -               | -               | -               | -               |
| 138 Efectos tardíos de la poliomeilitis aguda .....   | -     | -              | -             | -             | -               | -               | -               | -               | -               |
| 139 Efectos tardíos de otras enfermedades infecciosas y parasitarias .....                                  | -     | -              | -             | -             | -               | -               | -               | -               | -               |
| 140 Tumor maligno del labio .....   | 0,38  | -              | -             | -             | -               | -               | -               | -               | -               |
| 141 Tumor maligno de la lengua .....  | 1,72  | -              | -             | -             | -               | -               | -               | -               | 2,47            |
| 142 Tumor maligno de las glándulas salivares mayores .....  | 0,19  | -              | -             | -             | -               | -               | -               | -               | -               |
| 143 Tumor maligno de la encía .....   | -     | -              | -             | -             | -               | -               | -               | -               | -               |
| 144 Tumor maligno del suelo de la boca .....  | 0,57  | -              | -             | -             | -               | -               | -               | -               | -               |
| 145 Tumor maligno de otras partes y de las no especificadas de la boca .....                                | -     | -              | -             | -             | -               | -               | -               | -               | -               |
| 146 Tumor maligno de la bucofaringe .....   | 0,57  | -              | -             | -             | -               | -               | -               | -               | -               |
| 147 Tumor maligno de la nasofaringe .....   | 1,91  | -              | -             | -             | -               | -               | -               | -               | -               |
| 148 Tumor maligno de la laringofaringe .....  | 0,57  | -              | -             | -             | -               | -               | -               | -               | -               |
| 149 Tumor maligno de otros sitios y de los mal definidos de los labios, la cavidad bucal y la faringe ..... | 0,96  | -              | -             | -             | -               | -               | 2,06            | -               | -               |
| 150 Tumor maligno del esófago .....   | 5,94  | -              | -             | -             | -               | -               | -               | -               | -               |
| 151 Tumor maligno del estómago .....  | 12,45 | -              | -             | -             | -               | -               | -               | -               | 2,47            |
| 152 Tumor maligno del intestino delgado .....   | 0,19  | -              | -             | -             | -               | -               | -               | -               | -               |
| 153 Tumor maligno de colon .....  | 13,79 | -              | -             | -             | -               | -               | -               | -               | -               |



## I.6. MORTALIDAD ESPECÍFICA POR EDAD Y CAUSA DETALLADA (999 RÚBRICAS). TASAS POR 100.000 HABITANTES. HOMBRES (Continuación).

| CAUSA   | De 35<br>a 39<br>años | De 40<br>a 44<br>años | De 45<br>a 49<br>años | De 50<br>a 54<br>años | De 55<br>a 59<br>años | De 60<br>a 64<br>años | De 65<br>a 69<br>años | De 70<br>a 74<br>años | De 75<br>y más<br>años |
|---|-----------------------|-----------------------|-----------------------|-----------------------|-----------------------|-----------------------|-----------------------|-----------------------|------------------------|
| 120 Esquistosomiasis [bilharziasis] .....   | -                     | -                     | -                     | -                     | -                     | -                     | -                     | -                     | -                      |
| 121 Otras infestaciones por trematodos .....  | -                     | -                     | -                     | -                     | -                     | -                     | -                     | -                     | -                      |
| 122 Equinococosis .....   | -                     | -                     | -                     | -                     | -                     | -                     | -                     | -                     | -                      |
| 123 Otras infestaciones por cestodos .....  | -                     | -                     | -                     | -                     | -                     | -                     | -                     | -                     | -                      |
| 124 Triquinosis .....   | -                     | -                     | -                     | -                     | -                     | -                     | -                     | -                     | -                      |
| 125 Filariasis y dracontiasis .....   | -                     | -                     | -                     | -                     | -                     | -                     | -                     | -                     | -                      |
| 126 Anquilostomiasis y mecaturias .....   | -                     | -                     | -                     | -                     | -                     | -                     | -                     | -                     | -                      |
| 127 Otras helmintiasis intestinales .....   | -                     | -                     | -                     | -                     | -                     | -                     | -                     | -                     | -                      |
| 128 Otras helmintiasis y las no especificadas .....   | -                     | -                     | -                     | -                     | -                     | -                     | -                     | -                     | -                      |
| 129 Parasitosis intestinal, sin otra especificación .....   | -                     | -                     | -                     | -                     | -                     | -                     | -                     | -                     | -                      |
| 130 Toxoplasmosis .....   | -                     | -                     | -                     | -                     | -                     | -                     | -                     | -                     | -                      |
| 131 Tricomoniasis .....   | -                     | -                     | -                     | -                     | -                     | -                     | -                     | -                     | -                      |
| 132 Pediculosis e infestación por Phthirus .....  | -                     | -                     | -                     | -                     | -                     | -                     | -                     | -                     | -                      |
| 133 Acariasis .....   | -                     | -                     | -                     | -                     | -                     | -                     | -                     | -                     | -                      |
| 134 Otras infestaciones .....   | -                     | -                     | -                     | -                     | -                     | -                     | -                     | -                     | -                      |
| 135 Sarcoidosis .....   | -                     | -                     | -                     | -                     | -                     | -                     | -                     | -                     | -                      |
| 136 Otras enfermedades infecciosas y parasitarias<br>y las no especificadas .....                                 | -                     | -                     | -                     | -                     | -                     | -                     | -                     | -                     | 10,80                  |
| 137 Efectos tardíos de la tuberculosis .....  | -                     | -                     | -                     | -                     | -                     | -                     | -                     | -                     | -                      |
| 138 Efectos tardíos de la poliomielitis aguda .....   | -                     | -                     | -                     | -                     | -                     | -                     | -                     | -                     | -                      |
| 139 Efectos tardíos de otras enfermedades<br>infecciosas y parasitarias .....                                     | -                     | -                     | -                     | -                     | -                     | -                     | -                     | -                     | -                      |
| 140 Tumor maligno del labio.....  | -                     | -                     | -                     | -                     | -                     | -                     | -                     | -                     | 10,80                  |
| 141 Tumor maligno de la lengua .....  | 3,10                  | -                     | 3,92                  | -                     | -                     | -                     | 4,19                  | 22,40                 | 10,80                  |
| 142 Tumor maligno de las glándulas salivares<br>mayores .....   | -                     | -                     | -                     | 4,18                  | -                     | -                     | -                     | -                     | -                      |
| 143 Tumor maligno de la encía .....   | -                     | -                     | -                     | -                     | -                     | -                     | -                     | -                     | -                      |
| 144 Tumor maligno del suelo de la boca .....  | -                     | -                     | -                     | 4,18                  | 3,72                  | -                     | -                     | 7,47                  | -                      |
| 145 Tumor maligno de otras partes y de las no<br>especificadas de la boca .....                                   | -                     | -                     | -                     | -                     | -                     | -                     | -                     | -                     | -                      |
| 146 Tumor maligno de la bucofaringe .....   | -                     | 3,28                  | -                     | -                     | -                     | -                     | -                     | 7,47                  | 5,40                   |
| 147 Tumor maligno de la nasofaringe .....   | -                     | -                     | 11,76                 | 4,18                  | 7,45                  | 3,80                  | 4,19                  | 7,47                  | 5,40                   |
| 148 Tumor maligno de la laringofaringe .....  | -                     | -                     | -                     | -                     | 3,72                  | 3,80                  | 4,19                  | -                     | -                      |
| 149 Tumor maligno de otros sitios y de los mal<br>definidos de los labios, la cavidad bucal y la<br>faringe ..... | -                     | -                     | -                     | -                     | -                     | 11,40                 | 4,19                  | -                     | -                      |
| 150 Tumor maligno del esófago .....   | -                     | -                     | 7,84                  | 12,55                 | 14,89                 | 22,80                 | 33,54                 | 29,87                 | 21,61                  |
| 151 Tumor maligno del estómago .....  | -                     | 3,28                  | -                     | 12,55                 | 7,45                  | 34,20                 | 54,51                 | 89,61                 | 129,65                 |
| 152 Tumor maligno del intestino delgado .....   | -                     | -                     | 3,92                  | -                     | -                     | -                     | -                     | -                     | -                      |
| 153 Tumor maligno de colon .....  | 3,10                  | 3,28                  | 3,92                  | 12,55                 | 14,89                 | 22,80                 | 50,32                 | 134,41                | 140,45                 |

**I.6. MORTALIDAD ESPECÍFICA POR EDAD Y CAUSA DETALLADA (999 RÚBRICAS).  
TASAS POR 100.000 HABITANTES. HOMBRES (Continuación).**

| CAUSA   | TOTAL | Menos de 1 año | De 1 a 4 años | De 5 a 9 años | De 10 a 14 años | De 15 a 19 años | De 20 a 24 años | De 25 a 29 años | De 30 a 34 años |
|---|-------|----------------|---------------|---------------|-----------------|-----------------|-----------------|-----------------|-----------------|
| 154 Tumor maligno del recto, de la porción rectosigmoide y del ano .....  | 6,70  | -              | -             | -             | -               | -               | -               | -               | -               |
| 155 Tumor maligno del hígado y de los conductos biliares intrahepáticos .....   | 7,85  | -              | -             | -             | -               | -               | 2,06            | -               | -               |
| 156 Tumor maligno de la vesícula y de las vías biliares extrahepáticas .....  | 1,91  | -              | -             | -             | -               | -               | -               | -               | -               |
| 157 Tumor maligno del páncreas .....  | 7,85  | -              | -             | -             | -               | -               | -               | -               | -               |
| 158 Tumor maligno del peritoneo y del tejido retroperitoneal .....  | 0,38  | -              | -             | -             | -               | -               | -               | -               | -               |
| 159 Tumor maligno de otros sitios y de los mal definidos de los órganos digestivos y del peritoneo .....                | 2,87  | -              | -             | -             | -               | -               | -               | -               | -               |
| 160 Tumor maligno de las fosas nasales, del oído medio y de los senos paranasales .....                                 | 0,19  | -              | -             | -             | -               | -               | -               | -               | -               |
| 161 Tumor maligno de la laringe .....   | 12,06 | -              | -             | -             | -               | -               | -               | -               | -               |
| 162 Tumor maligno de la tráquea, de los bronquios y del pulmón .....  | 63,77 | -              | -             | -             | 2,07            | 2,03            | -               | -               | -               |
| 163 Tumor maligno de la pleura .....  | 0,38  | -              | -             | -             | -               | -               | -               | -               | -               |
| 164 Tumor maligno del timo, del corazón y del mediastino .....  | 0,19  | -              | -             | -             | -               | -               | -               | -               | -               |
| 165 Tumor maligno de otros sitios y de los mal definidos del aparato respiratorio y de los órganos intratorácicos ..... | 0,19  | -              | -             | -             | -               | -               | -               | -               | -               |
| 170 Tumor maligno de los huesos y de los cartílagos articulares .....   | 1,72  | -              | -             | -             | 2,07            | -               | 2,06            | -               | -               |
| 171 Tumor maligno del tejido conjuntivo y de otros tejidos blandos .....  | -     | -              | -             | -             | -               | -               | -               | -               | -               |
| 172 Melanoma maligno de la piel .....   | 0,96  | -              | -             | -             | -               | -               | -               | -               | -               |
| 173 Otro tumor maligno de la piel .....   | 1,91  | -              | -             | -             | -               | -               | -               | -               | -               |
| 174 Tumor maligno de la mama de la mujer .....  | -     | -              | -             | -             | -               | -               | -               | -               | -               |
| 175 Tumor maligno de la mama del hombre .....   | 0,38  | -              | -             | -             | -               | -               | -               | -               | -               |
| 179 Tumor maligno del útero, parte no especificada ..   | -     | -              | -             | -             | -               | -               | -               | -               | -               |
| 180 Tumor maligno del cuello del útero .....  | -     | -              | -             | -             | -               | -               | -               | -               | -               |
| 181 Tumor maligno de la placenta .....  | -     | -              | -             | -             | -               | -               | -               | -               | -               |
| 182 Tumor maligno del cuerpo del útero .....  | -     | -              | -             | -             | -               | -               | -               | -               | -               |
| 183 Tumor maligno del ovario y de otros anexos del útero .....  | -     | -              | -             | -             | -               | -               | -               | -               | -               |
| 184 Tumor maligno de otros órganos genitales y de los no especificados de la mujer .....                                | -     | -              | -             | -             | -               | -               | -               | -               | -               |
| 185 Tumor maligno de la próstata .....  | 19,34 | -              | -             | -             | -               | -               | -               | -               | -               |
| 186 Tumor maligno del testículo .....   | 0,19  | -              | -             | -             | -               | -               | -               | -               | 2,47            |
| 187 Tumor maligno del pene y de otros órganos genitales del hombre .....  | 0,38  | -              | -             | -             | -               | -               | -               | -               | -               |
| 188 Tumor maligno de la vejiga .....  | 15,32 | -              | -             | -             | -               | -               | -               | -               | -               |



## 1.6. MORTALIDAD ESPECÍFICA POR EDAD Y CAUSA DETALLADA (999 RÚBRICAS). TASAS POR 100.000 HABITANTES. HOMBRES (Continuación).

| CAUSA   | De 35<br>a 39<br>años | De 40<br>a 44<br>años | De 45<br>a 49<br>años | De 50<br>a 54<br>años | De 55<br>a 59<br>años | De 60<br>a 64<br>años | De 65<br>a 69<br>años | De 70<br>a 74<br>años | De 75<br>y más<br>años |
|---|-----------------------|-----------------------|-----------------------|-----------------------|-----------------------|-----------------------|-----------------------|-----------------------|------------------------|
| 154 Tumor maligno del recto, de la porción<br>rectosigmoide y del ano .....   | -                     | -                     | -                     | 4,18                  | 14,89                 | 15,20                 | 12,58                 | 74,67                 | 70,22                  |
| 155 Tumor maligno del hígado y de los conductos<br>biliales intrahepáticos .....  | -                     | -                     | -                     | 8,37                  | 3,72                  | 26,60                 | 54,51                 | 67,20                 | 43,22                  |
| 156 Tumor maligno de la vesícula y de las vías<br>biliales extrahepáticas .....   | -                     | -                     | -                     | 4,18                  | 3,72                  | 3,80                  | 12,58                 | 14,93                 | 10,80                  |
| 157 Tumor maligno del páncreas .....  | -                     | 3,28                  | -                     | -                     | 11,17                 | 38,00                 | 25,16                 | 67,20                 | 64,82                  |
| 158 Tumor maligno del peritoneo y del tejido<br>retroperitoneal .....   | -                     | -                     | 3,92                  | -                     | -                     | -                     | 4,19                  | -                     | -                      |
| 159 Tumor maligno de otros sitios y de los mal<br>definidos de los órganos digestivos y del<br>peritoneo .....                | -                     | -                     | 3,92                  | 4,18                  | 3,72                  | 7,60                  | 12,58                 | 29,87                 | 16,21                  |
| 160 Tumor maligno de las fosas nasales, del oído<br>medio y de los senos paranasales .....                                    | -                     | -                     | -                     | -                     | -                     | -                     | -                     | 7,47                  | -                      |
| 161 Tumor maligno de la laringe.....  | -                     | -                     | 7,84                  | 20,92                 | 22,34                 | 41,80                 | 41,93                 | 97,07                 | 86,43                  |
| 162 Tumor maligno de la tráquea, de los bronquios<br>y del pulmón .....   | 9,29                  | 26,23                 | 54,88                 | 75,29                 | 85,62                 | 178,59                | 280,93                | 500,30                | 453,76                 |
| 163 Tumor maligno de la pleura .....  | -                     | -                     | -                     | -                     | -                     | -                     | -                     | -                     | 10,80                  |
| 164 Tumor maligno del timo, del corazón y del<br>mediastino .....   | -                     | -                     | -                     | -                     | -                     | -                     | 4,19                  | -                     | -                      |
| 165 Tumor maligno de otros sitios y de los mal<br>definidos del aparato respiratorio y de los<br>órganos intratorácicos ..... | -                     | -                     | -                     | -                     | -                     | -                     | 4,19                  | -                     | -                      |
| 170 Tumor maligno de los huesos y de los<br>cartílagos articulares .....  | -                     | 3,28                  | -                     | 4,18                  | -                     | 3,80                  | -                     | 14,93                 | 10,80                  |
| 171 Tumor maligno del tejido conjuntivo y de otros<br>tejidos blandos .....   | -                     | -                     | -                     | -                     | -                     | -                     | -                     | -                     | -                      |
| 172 Melanoma maligno de la piel .....   | -                     | -                     | -                     | -                     | 3,72                  | 7,60                  | -                     | 7,47                  | 5,40                   |
| 173 Otro tumor maligno de la piel .....   | -                     | -                     | -                     | -                     | -                     | 7,60                  | 8,39                  | -                     | 32,41                  |
| 174 Tumor maligno de la mama de la mujer .....  | -                     | -                     | -                     | -                     | -                     | -                     | -                     | -                     | -                      |
| 175 Tumor maligno de la mama del hombre .....   | -                     | -                     | -                     | -                     | 3,72                  | -                     | -                     | 7,47                  | -                      |
| 179 Tumor maligno del útero, parte no especificada ..   | -                     | -                     | -                     | -                     | -                     | -                     | -                     | -                     | -                      |
| 180 Tumor maligno del cuello del útero .....  | -                     | -                     | -                     | -                     | -                     | -                     | -                     | -                     | -                      |
| 181 Tumor maligno de la placenta .....  | -                     | -                     | -                     | -                     | -                     | -                     | -                     | -                     | -                      |
| 182 Tumor maligno del cuerpo del útero .....  | -                     | -                     | -                     | -                     | -                     | -                     | -                     | -                     | -                      |
| 183 Tumor maligno del ovario y de otros anexos del<br>útero .....   | -                     | -                     | -                     | -                     | -                     | -                     | -                     | -                     | -                      |
| 184 Tumor maligno de otros órganos genitales y de<br>los no especificados de la mujer .....                                   | -                     | -                     | -                     | -                     | -                     | -                     | -                     | -                     | -                      |
| 185 Tumor maligno de la próstata .....  | -                     | -                     | -                     | -                     | -                     | 26,60                 | 29,35                 | 104,54                | 394,34                 |
| 186 Tumor maligno del testículo .....   | -                     | -                     | -                     | -                     | -                     | -                     | -                     | -                     | -                      |
| 187 Tumor maligno del pene y de otros órganos<br>genitales del hombre .....   | -                     | -                     | -                     | -                     | -                     | -                     | -                     | 7,47                  | 5,40                   |
| 188 Tumor maligno de la vejiga .....  | -                     | 3,28                  | -                     | -                     | 7,45                  | 22,80                 | 29,35                 | 141,88                | 243,09                 |



**I.6. MORTALIDAD ESPECÍFICA POR EDAD Y CAUSA DETALLADA (999 RÚBRICAS).  
TASAS POR 100.000 HABITANTES. HOMBRES (Continuación).**

| CAUSA   | TOTAL | Menos de 1 año | De 1 a 4 años | De 5 a 9 años | De 10 a 14 años | De 15 a 19 años | De 20 a 24 años | De 25 a 29 años | De 30 a 34 años |
|---|-------|----------------|---------------|---------------|-----------------|-----------------|-----------------|-----------------|-----------------|
| 189 Tumor maligno del riñón, de otros órganos urinarios y de los no especificados ..... | 4,02  | -              | -             | -             | -               | -               | -               | -               | -               |
| 190 Tumor maligno del ojo .....   | -     | -              | -             | -             | -               | -               | -               | -               | -               |
| 191 Tumor maligno del encéfalo .....  | 4,21  | -              | -             | -             | -               | 2,03            | 2,06            | -               | 2,47            |
| 192 Tumor maligno de otras partes y de las no especificadas del sistema nervioso .....  | -     | -              | -             | -             | -               | -               | -               | -               | -               |
| 193 Tumor maligno de la glándula tiroides .....   | 0,19  | -              | -             | -             | -               | -               | -               | -               | -               |
| 194 Tumor maligno de otras glándulas endocrinas y de órganos similares .....            | 0,57  | -              | -             | -             | -               | -               | -               | -               | -               |
| 195 Tumor maligno de otros sitios y de los mal definidos .....                          | 0,57  | -              | -             | -             | -               | -               | -               | -               | -               |
| 196 Tumor maligno secundario y el no especificado de los ganglios linfáticos .....      | -     | -              | -             | -             | -               | -               | -               | -               | -               |
| 197 Tumor maligno secundario de los aparatos respiratorio y digestivo .....             | -     | -              | -             | -             | -               | -               | -               | -               | -               |
| 198 Tumor maligno secundario de otros sitios especificados .....                        | -     | -              | -             | -             | -               | -               | -               | -               | -               |
| 199 Tumor maligno de sitio no especificado .....  | 13,60 | -              | -             | -             | -               | -               | -               | -               | -               |
| 200 Linfosarcoma y reticulosarcoma .....  | 0,38  | -              | -             | -             | -               | -               | -               | -               | -               |
| 201 Enfermedad de Hodgkin .....   | 0,77  | -              | -             | -             | -               | 2,03            | -               | -               | -               |
| 202 Otro tumor maligno de los tejidos linfoide e histiocítico .....                     | 3,83  | -              | -             | -             | -               | -               | -               | -               | -               |
| 203 Mieloma múltiple y neoplasias inmunoproliferativas .....                            | 2,68  | -              | -             | -             | -               | -               | -               | -               | -               |
| 204 Leucemia linfoide .....   | 1,91  | -              | -             | -             | 2,07            | 2,03            | -               | -               | -               |
| 205 Leucemia mieloide .....   | 2,30  | -              | -             | -             | -               | -               | -               | -               | -               |
| 206 Leucemia monocítica .....   | -     | -              | -             | -             | -               | -               | -               | -               | -               |
| 207 Otras leucemias especificadas .....   | -     | -              | -             | -             | -               | -               | -               | -               | -               |
| 208 Leucemia de células de tipo no especificado .....                                   | 1,91  | -              | -             | 2,77          | -               | -               | -               | -               | -               |
| 210 Tumor benigno del labio, de la cavidad bucal y de la faringe .....                  | -     | -              | -             | -             | -               | -               | -               | -               | -               |
| 211 Tumor benigno de otras partes del aparato digestivo .....                           | 0,38  | -              | -             | -             | -               | -               | -               | -               | -               |
| 212 Tumor benigno de los órganos respiratorios e intratorácicos .....                   | -     | -              | -             | -             | -               | -               | -               | -               | -               |
| 213 Tumor benigno de hueso y de cartilago articular .....                               | -     | -              | -             | -             | -               | -               | -               | -               | -               |
| 214 Lipoma .....  | -     | -              | -             | -             | -               | -               | -               | -               | -               |
| 215 Otro tumor benigno del tejido conjuntivo y de otros tejidos blandos .....           | -     | -              | -             | -             | -               | -               | -               | -               | -               |
| 216 Tumor benigno de la piel .....  | -     | -              | -             | -             | -               | -               | -               | -               | -               |
| 217 Tumor benigno de la mama .....  | -     | -              | -             | -             | -               | -               | -               | -               | -               |
| 218 Leiomioma uterino .....   | -     | -              | -             | -             | -               | -               | -               | -               | -               |



219 Otro tumor benigno del útero ..... - - - - - - - - - -

---

## 1.6. MORTALIDAD ESPECÍFICA POR EDAD Y CAUSA DETALLADA (999 RÚBRICAS). TASAS POR 100.000 HABITANTES. HOMBRES (Continuación).

| CAUSA  | De 35<br>a 39<br>años | De 40<br>a 44<br>años | De 45<br>a 49<br>años | De 50<br>a 54<br>años | De 55<br>a 59<br>años | De 60<br>a 64<br>años | De 65<br>a 69<br>años | De 70<br>a 74<br>años | De 75<br>y más<br>años |
|--|-----------------------|-----------------------|-----------------------|-----------------------|-----------------------|-----------------------|-----------------------|-----------------------|------------------------|
| 189 Tumor maligno del riñón, de otros órganos<br>urinarios y de los no especificados ..... | -                     | 3,28                  | -                     | -                     | 7,45                  | 22,80                 | 29,35                 | 141,88                | 243,09                 |
| 190 Tumor maligno del ojo .....  | -                     | 3,28                  | 3,92                  | -                     | -                     | 7,60                  | 20,97                 | 7,47                  | 59,42                  |
| 191 Tumor maligno del encéfalo .....   | -                     | -                     | -                     | -                     | -                     | -                     | -                     | -                     | -                      |
| 192 Tumor maligno de otras partes y de las no<br>especificadas del sistema nervioso .....  | 3,10                  | -                     | -                     | 8,37                  | 7,45                  | 26,60                 | 16,77                 | 7,47                  | 10,80                  |
| 193 Tumor maligno de la glándula tiroides .....  | -                     | -                     | -                     | -                     | -                     | -                     | -                     | -                     | -                      |
| 194 Tumor maligno de otras glándulas endocrinas y<br>de órganos similares .....            | -                     | -                     | -                     | -                     | -                     | -                     | -                     | -                     | 5,40                   |
| 195 Tumor maligno de otros sitios y de los mal<br>definidos .....                          | 3,10                  | -                     | 3,92                  | -                     | -                     | 3,80                  | -                     | -                     | -                      |
| 196 Tumor maligno secundario y el no especificado<br>de los ganglios linfáticos .....      | -                     | -                     | -                     | 4,18                  | -                     | -                     | 4,19                  | 7,47                  | -                      |
| 197 Tumor maligno secundario de los aparatos<br>respiratorio y digestivo .....             | -                     | -                     | -                     | -                     | -                     | -                     | -                     | -                     | -                      |
| 198 Tumor maligno secundario de otros sitios<br>especificados .....                        | -                     | -                     | -                     | -                     | -                     | -                     | -                     | -                     | -                      |
| 199 Tumor maligno de sitio no especificado .....   | -                     | -                     | -                     | -                     | -                     | -                     | -                     | -                     | -                      |
| 200 Linfosarcoma y reticulosarcoma .....   | 9,29                  | 3,28                  | 7,84                  | 8,37                  | 22,34                 | 30,40                 | 50,32                 | 112,01                | 118,84                 |
| 201 Enfermedad de Hodgkin .....  | -                     | -                     | -                     | -                     | -                     | 3,80                  | -                     | -                     | 5,40                   |
| 202 Otro tumor maligno de los tejidos linfoide e<br>histiocítico .....                     | -                     | -                     | -                     | -                     | -                     | 3,80                  | -                     | 14,93                 | -                      |
| 203 Mieloma múltiple y neoplasias<br>inmunoproliferativas .....                            | -                     | 6,56                  | -                     | 12,55                 | 7,45                  | 15,20                 | 12,58                 | 14,93                 | 21,61                  |
| 204 Leucemia linfoide .....  | -                     | -                     | -                     | 4,18                  | -                     | 3,80                  | 20,97                 | 14,93                 | 27,01                  |
| 205 Leucemia mieloide .....  | -                     | -                     | 3,92                  | -                     | -                     | 11,40                 | 8,39                  | -                     | 10,80                  |
| 206 Leucemia monocítica .....  | 3,10                  | -                     | -                     | -                     | -                     | -                     | 12,58                 | 14,93                 | 32,41                  |
| 207 Otras leucemias especificadas .....  | -                     | -                     | -                     | -                     | -                     | -                     | -                     | -                     | -                      |
| 208 Leucemia de células de tipo no especificado .....                                      | -                     | -                     | -                     | -                     | -                     | -                     | -                     | -                     | -                      |
| 210 Tumor benigno del labio, de la cavidad bucal y<br>de la faringe .....                  | 3,10                  | -                     | -                     | -                     | -                     | -                     | 4,19                  | -                     | 37,81                  |
| 211 Tumor benigno de otras partes del aparato<br>digestivo .....                           | -                     | -                     | -                     | -                     | -                     | -                     | -                     | -                     | -                      |
| 212 Tumor benigno de los órganos respiratorios e<br>intratorácicos .....                   | -                     | -                     | -                     | -                     | 3,72                  | -                     | -                     | 7,47                  | -                      |
| 213 Tumor benigno de hueso y de cartílago articular ..                                     | -                     | -                     | -                     | -                     | -                     | -                     | -                     | -                     | -                      |
| 214 Lipoma .....   | -                     | -                     | -                     | -                     | -                     | -                     | -                     | -                     | -                      |
| 215 Otro tumor benigno del tejido conjuntivo y de<br>otros tejidos blandos .....           | -                     | -                     | -                     | -                     | -                     | -                     | -                     | -                     | -                      |
| 216 Tumor benigno de la piel .....   | -                     | -                     | -                     | -                     | -                     | -                     | -                     | -                     | -                      |
| 217 Tumor benigno de la mama .....   | -                     | -                     | -                     | -                     | -                     | -                     | -                     | -                     | -                      |
| 218 Leiomioma uterino .....  | -                     | -                     | -                     | -                     | -                     | -                     | -                     | -                     | -                      |
| 219 Otro tumor benigno del útero .....   | -                     | -                     | -                     | -                     | -                     | -                     | -                     | -                     | -                      |



**I.6. MORTALIDAD ESPECÍFICA POR EDAD Y CAUSA DETALLADA (999 RÚBRICAS).  
TASAS POR 100.000 HABITANTES. HOMBRES (Continuación).**

| CAUSA   | TOTAL | Menos de 1 año | De 1 a 4 años | De 5 a 9 años | De 10 a 14 años | De 15 a 19 años | De 20 a 24 años | De 25 a 29 años | De 30 a 34 años |
|---|-------|----------------|---------------|---------------|-----------------|-----------------|-----------------|-----------------|-----------------|
| 220 Tumor benigno del ovario .....  | -     | -              | -             | -             | -               | -               | -               | -               | -               |
| 221 Tumor benigno de otros órganos genitales de la mujer.....                               | -     | -              | -             | -             | -               | -               | -               | -               | -               |
| 222 Tumor benigno de los órganos genitales del hombre .....                                 | -     | -              | -             | -             | -               | -               | -               | -               | -               |
| 223 Tumor benigno del riñón y de otros órganos urinarios .....                              | -     | -              | -             | -             | -               | -               | -               | -               | -               |
| 224 Tumor benigno del ojo .....   | -     | -              | -             | -             | -               | -               | -               | -               | -               |
| 225 Tumor benigno del encéfalo y de otras partes del sistema nervioso .....                 | 0,38  | -              | -             | -             | -               | -               | -               | -               | -               |
| 226 Tumor benigno de la glándula tiroides .....   | -     | -              | -             | -             | -               | -               | -               | -               | -               |
| 227 Tumor benigno de otras glándulas endocrinas y de órganos similares .....                | 0,19  | -              | -             | -             | -               | -               | -               | -               | -               |
| 228 Hemangioma y linfangioma, de cualquier sitio .....                                      | -     | -              | -             | -             | -               | -               | -               | -               | -               |
| 229 Tumor benigno de otro sitio y de los no especificados .....                             | -     | -              | -             | -             | -               | -               | -               | -               | -               |
| 230 Carcinoma in situ de órganos digestivos .....   | -     | -              | -             | -             | -               | -               | -               | -               | -               |
| 231 Carcinoma in situ del aparato respiratorio .....  | -     | -              | -             | -             | -               | -               | -               | -               | -               |
| 232 Carcinoma in situ de la piel .....  | -     | -              | -             | -             | -               | -               | -               | -               | -               |
| 233 Carcinoma in situ de la mama y del aparato genitourinario .....                         | -     | -              | -             | -             | -               | -               | -               | -               | -               |
| 234 Carcinoma in situ de otros sitios y de los no especificados .....                       | -     | -              | -             | -             | -               | -               | -               | -               | -               |
| 235 Tumor de evolución incierta de los aparatos digestivo y respiratorio .....              | -     | -              | -             | -             | -               | -               | -               | -               | -               |
| 236 Tumor de evolución incierta de los órganos genitourinarios .....                        | -     | -              | -             | -             | -               | -               | -               | -               | -               |
| 237 Tumor de evolución incierta de las glándulas endocrinas y del sistema nervioso .....    | 0,19  | -              | -             | -             | -               | 2,03            | -               | -               | -               |
| 238 Tumor de evolución incierta de los otros sitios y tejidos de los no especificados ..... | 0,96  | -              | -             | -             | -               | -               | -               | -               | -               |
| 239 Tumor de naturaleza no especificada .....   | 5,55  | -              | 3,76          | -             | -               | -               | -               | -               | -               |
| 240 Bocio simple y el no especificado .....   | -     | -              | -             | -             | -               | -               | -               | -               | -               |
| 241 Bocio nodular no tóxico .....   | -     | -              | -             | -             | -               | -               | -               | -               | -               |
| 242 Tirototoxicosis con o sin bocio .....   | -     | -              | -             | -             | -               | -               | -               | -               | -               |
| 243 Hipotiroidismo congénito .....  | -     | -              | -             | -             | -               | -               | -               | -               | -               |
| 244 Hipotiroidismo adquirido .....  | -     | -              | -             | -             | -               | -               | -               | -               | -               |
| 245 Tiroiditis .....  | -     | -              | -             | -             | -               | -               | -               | -               | -               |
| 246 Otros trastornos de la glándula tiroides .....  | -     | -              | -             | -             | -               | -               | -               | -               | -               |
| 250 Diabetes mellitus .....   | 16,28 | -              | -             | -             | -               | -               | -               | -               | -               |
| 251 Otros trastornos de la secreción interna del páncreas .....                             | 0,19  | -              | -             | -             | -               | -               | -               | -               | -               |
| 252 Trastornos de las glándulas paratiroides .....  | -     | -              | -             | -             | -               | -               | -               | -               | -               |



## 1.6. MORTALIDAD ESPECÍFICA POR EDAD Y CAUSA DETALLADA (999 RÚBRICAS). TASAS POR 100.000 HABITANTES. HOMBRES (Continuación).

| CAUSA  | De 35<br>a 39<br>años | De 40<br>a 44<br>años | De 45<br>a 49<br>años | De 50<br>a 54<br>años | De 55<br>a 59<br>años | De 60<br>a 64<br>años | De 65<br>a 69<br>años | De 70<br>a 74<br>años | De 75<br>y más<br>años |
|--|-----------------------|-----------------------|-----------------------|-----------------------|-----------------------|-----------------------|-----------------------|-----------------------|------------------------|
| 220 Tumor benigno del ovario .....   | -                     | -                     | -                     | -                     | -                     | -                     | -                     | -                     | -                      |
| 221 Tumor benigno de otros órganos genitales de la<br>mujer.....                               | -                     | -                     | -                     | -                     | -                     | -                     | -                     | -                     | -                      |
| 222 Tumor benigno de los órganos genitales del<br>hombre .....                                 | -                     | -                     | -                     | -                     | -                     | -                     | -                     | -                     | -                      |
| 223 Tumor benigno del riñón y de otros órganos<br>urinarios .....                              | -                     | -                     | -                     | -                     | -                     | -                     | -                     | -                     | -                      |
| 224 Tumor benigno del ojo .....  | -                     | -                     | -                     | -                     | -                     | -                     | -                     | -                     | -                      |
| 225 Tumor benigno del encéfalo y de otras partes<br>del sistema nervioso .....                 | -                     | -                     | -                     | -                     | -                     | -                     | 4,19                  | -                     | 5,40                   |
| 226 Tumor benigno de la glándula tiroides .....  | -                     | -                     | -                     | -                     | -                     | -                     | -                     | -                     | -                      |
| 227 Tumor benigno de otras glándulas endocrinas y<br>de órganos similares .....                | -                     | -                     | -                     | -                     | -                     | -                     | 4,19                  | -                     | -                      |
| 228 Hemangioma y linfangioma, de cualquier sitio .....   | -                     | -                     | -                     | -                     | -                     | -                     | -                     | -                     | -                      |
| 229 Tumor benigno de otro sitio y de los no<br>especificados .....                             | -                     | -                     | -                     | -                     | -                     | -                     | -                     | -                     | -                      |
| 230 Carcinoma in situ de órganos digestivos .....  | -                     | -                     | -                     | -                     | -                     | -                     | -                     | -                     | -                      |
| 231 Carcinoma in situ del aparato respiratorio .....   | -                     | -                     | -                     | -                     | -                     | -                     | -                     | -                     | -                      |
| 232 Carcinoma in situ de la piel .....   | -                     | -                     | -                     | -                     | -                     | -                     | -                     | -                     | -                      |
| 233 Carcinoma in situ de la mama y del aparato<br>genitourinario .....                         | -                     | -                     | -                     | -                     | -                     | -                     | -                     | -                     | -                      |
| 234 Carcinoma in situ de otros sitios y de los no<br>especificados .....                       | -                     | -                     | -                     | -                     | -                     | -                     | -                     | -                     | -                      |
| 235 Tumor de evolución incierta de los aparatos<br>digestivo y respiratorio .....              | -                     | -                     | -                     | -                     | -                     | -                     | -                     | -                     | -                      |
| 236 Tumor de evolución incierta de los órganos<br>genitourinarios .....                        | -                     | -                     | -                     | -                     | -                     | -                     | -                     | -                     | -                      |
| 237 Tumor de evolución incierta de las glándulas<br>endocrinas y del sistema nervioso .....    | -                     | -                     | -                     | -                     | -                     | -                     | -                     | -                     | -                      |
| 238 Tumor de evolución incierta de los otros sitios y<br>tejidos de los no especificados ..... | -                     | -                     | -                     | -                     | -                     | 3,80                  | -                     | 7,47                  | 16,21                  |
| 239 Tumor de naturaleza no especificada .....  | -                     | 3,28                  | -                     | -                     | 11,17                 | 11,40                 | 12,58                 | 52,27                 | 59,42                  |
| 240 Bocio simple y el no especificado .....  | -                     | -                     | -                     | -                     | -                     | -                     | -                     | -                     | -                      |
| 241 Bocio nodular no tóxico .....  | -                     | -                     | -                     | -                     | -                     | -                     | -                     | -                     | -                      |
| 242 Tirotoxicosis con o sin bocio .....  | -                     | -                     | -                     | -                     | -                     | -                     | -                     | -                     | -                      |
| 243 Hipotiroidismo congénito .....   | -                     | -                     | -                     | -                     | -                     | -                     | -                     | -                     | -                      |
| 244 Hipotiroidismo adquirido .....   | -                     | -                     | -                     | -                     | -                     | -                     | -                     | -                     | -                      |
| 245 Tiroiditis .....   | -                     | -                     | -                     | -                     | -                     | -                     | -                     | -                     | -                      |
| 246 Otros trastornos de la glándula tiroides .....   | -                     | -                     | -                     | -                     | -                     | -                     | -                     | -                     | -                      |
| 250 Diabetes mellitus .....  | -                     | -                     | 15,68                 | -                     | 7,45                  | 7,60                  | 46,12                 | 119,47                | 270,10                 |
| 251 Otros trastornos de la secreción interna del<br>páncreas .....                             | -                     | -                     | -                     | -                     | -                     | -                     | -                     | -                     | 5,40                   |
| 252 Trastornos de las glándulas paratiroides .....   | -                     | -                     | -                     | -                     | -                     | -                     | -                     | -                     | -                      |

**I.6. MORTALIDAD ESPECÍFICA POR EDAD Y CAUSA DETALLADA (999 RÚBRICAS).  
TASAS POR 100.000 HABITANTES. HOMBRES (Continuación).**

| CAUSA  | TOTAL | Menos de 1 año | De 1 a 4 años | De 5 a 9 años | De 10 a 14 años | De 15 a 19 años | De 20 a 24 años | De 25 a 29 años | De 30 a 34 años |
|--|-------|----------------|---------------|---------------|-----------------|-----------------|-----------------|-----------------|-----------------|
| 253 Trastornos de la hipófisis y de la regulación hipotalámica .....                   | -     | -              | -             | -             | -               | -               | -               | -               | -               |
| 254 Enfermedades del timo .....  | -     | -              | -             | -             | -               | -               | -               | -               | -               |
| 255 Trastornos de las glándulas suprarrenales .....                                    | 0,19  | -              | -             | -             | -               | -               | -               | -               | -               |
| 256 Disfunción ovárica .....   | -     | -              | -             | -             | -               | -               | -               | -               | -               |
| 257 Disfunción testicular .....  | -     | -              | -             | -             | -               | -               | -               | -               | -               |
| 258 Disfunción poliglandular y trastornos relacionados .....                           | -     | -              | -             | -             | -               | -               | -               | -               | -               |
| 259 Otros trastornos endocrinos .....  | -     | -              | -             | -             | -               | -               | -               | -               | -               |
| 260 Kwashiorkor .....  | -     | -              | -             | -             | -               | -               | -               | -               | -               |
| 261 Marasmo nutricional .....  | -     | -              | -             | -             | -               | -               | -               | -               | -               |
| 262 Otra desnutrición proteinocalórica grave .....                                     | -     | -              | -             | -             | -               | -               | -               | -               | -               |
| 263 Otras formas de desnutrición proteinocalórica y las no especificadas .....         | -     | -              | -             | -             | -               | -               | -               | -               | -               |
| 264 Deficiencia de vitamina A. ....  | -     | -              | -             | -             | -               | -               | -               | -               | -               |
| 265 Estados de deficiencia de tiamina y de niacina ....                                | -     | -              | -             | -             | -               | -               | -               | -               | -               |
| 266 Deficiencia de componentes del complejo B.....                                     | -     | -              | -             | -             | -               | -               | -               | -               | -               |
| 267 Deficiencia de ácido ascórbico .....   | -     | -              | -             | -             | -               | -               | -               | -               | -               |
| 268 Deficiencia de vitamina D .....  | -     | -              | -             | -             | -               | -               | -               | -               | -               |
| 269 Otras deficiencias nutricionales .....   | -     | -              | -             | -             | -               | -               | -               | -               | -               |
| 270 Trastornos del transporte y del metabolismo de los aminoácidos .....               | 0,38  | 14,75          | -             | 2,77          | -               | -               | -               | -               | -               |
| 271 Trastornos del transporte y del metabolismo de los carbohidratos .....             | -     | -              | -             | -             | -               | -               | -               | -               | -               |
| 272 Trastornos del metabolismo de los lípidos .....                                    | 0,19  | -              | -             | -             | -               | -               | -               | -               | -               |
| 273 Trastornos del metabolismo de las proteínas del plasma .....                       | 0,19  | -              | -             | -             | -               | -               | -               | -               | -               |
| 274 Gota.....  | -     | -              | -             | -             | -               | -               | -               | -               | -               |
| 275 Trastornos del metabolismo de los minerales .....                                  | 0,19  | -              | -             | -             | -               | -               | -               | 2,23            | -               |
| 276 Trastornos de los líquidos, de los electrolitos y del equilibrio acidobásico ..... | 0,57  | -              | -             | -             | -               | -               | -               | -               | -               |
| 277 Otros trastornos del metabolismo y los no especificados .....                      | 0,77  | -              | -             | -             | -               | 2,03            | -               | -               | 2,47            |
| 278 Obesidad y otras formas de hiperalimentación ....                                  | -     | -              | -             | -             | -               | -               | -               | -               | -               |
| 279 Trastornos del mecanismo de la inmunidad .....                                     | 10,34 | -              | -             | -             | -               | -               | 6,17            | 20,09           | 24,66           |
| 280 Anemias por deficiencia de hierro .....  | -     | -              | -             | -             | -               | -               | -               | -               | -               |
| 281 Otras anemias por deficiencia .....  | 0,38  | -              | -             | -             | -               | -               | -               | -               | -               |
| 282 Anemias hemolíticas hereditarias .....   | -     | -              | -             | -             | -               | -               | -               | -               | -               |
| 283 Anemias hemolíticas adquiridas .....   | 0,19  | -              | -             | -             | -               | -               | -               | -               | -               |





## I.6. MORTALIDAD ESPECÍFICA POR EDAD Y CAUSA DETALLADA (999 RÚBRICAS). TASAS POR 100.000 HABITANTES. HOMBRES (Continuación).

| CAUSA  | De 35<br>a 39<br>años | De 40<br>a 44<br>años | De 45<br>a 49<br>años | De 50<br>a 54<br>años | De 55<br>a 59<br>años | De 60<br>a 64<br>años | De 65<br>a 69<br>años | De 70<br>a 74<br>años | De 75<br>y más<br>años |
|--|-----------------------|-----------------------|-----------------------|-----------------------|-----------------------|-----------------------|-----------------------|-----------------------|------------------------|
| 253 Trastornos de la hipófisis y de la regulación hipotalámica .....                   | -                     | -                     | -                     | -                     | -                     | -                     | -                     | -                     | -                      |
| 254 Enfermedades del timo .....  | -                     | -                     | -                     | -                     | -                     | -                     | -                     | -                     | -                      |
| 255 Trastornos de las glándulas suprarrenales .....                                    | -                     | -                     | -                     | -                     | -                     | 3,80                  | -                     | -                     | -                      |
| 256 Disfunción ovárica .....   | -                     | -                     | -                     | -                     | -                     | -                     | -                     | -                     | -                      |
| 257 Disfunción testicular .....  | -                     | -                     | -                     | -                     | -                     | -                     | -                     | -                     | -                      |
| 258 Disfunción poliglandular y trastornos relacionados .....                           | -                     | -                     | -                     | -                     | -                     | -                     | -                     | -                     | -                      |
| 259 Otros trastornos endocrinos .....  | -                     | -                     | -                     | -                     | -                     | -                     | -                     | -                     | -                      |
| 260 Kwashiorkor .....  | -                     | -                     | -                     | -                     | -                     | -                     | -                     | -                     | -                      |
| 261 Marasmo nutricional .....  | -                     | -                     | -                     | -                     | -                     | -                     | -                     | -                     | -                      |
| 262 Otra desnutrición proteínocalórica grave .....                                     | -                     | -                     | -                     | -                     | -                     | -                     | -                     | -                     | -                      |
| 263 Otras formas de desnutrición proteínocalórica y las no especificadas .....         | -                     | -                     | -                     | -                     | -                     | -                     | -                     | -                     | -                      |
| 264 Deficiencia de vitamina A. ....  | -                     | -                     | -                     | -                     | -                     | -                     | -                     | -                     | -                      |
| 265 Estados de deficiencia de tiamina y de niacina ....                                | -                     | -                     | -                     | -                     | -                     | -                     | -                     | -                     | -                      |
| 266 Deficiencia de componentes del complejo B .....                                    | -                     | -                     | -                     | -                     | -                     | -                     | -                     | -                     | -                      |
| 267 Deficiencia de ácido ascórbico .....   | -                     | -                     | -                     | -                     | -                     | -                     | -                     | -                     | -                      |
| 268 Deficiencia de vitamina D .....  | -                     | -                     | -                     | -                     | -                     | -                     | -                     | -                     | -                      |
| 269 Otras deficiencias nutricionales .....   | -                     | -                     | -                     | -                     | -                     | -                     | -                     | -                     | -                      |
| 270 Trastornos del transporte y del metabolismo de los aminoácidos .....               | -                     | -                     | -                     | -                     | -                     | -                     | -                     | -                     | -                      |
| 271 Trastornos del transporte y del metabolismo de los carbohidratos .....             | -                     | -                     | -                     | -                     | -                     | -                     | -                     | -                     | -                      |
| 272 Trastornos del metabolismo de los lípidos .....                                    | -                     | -                     | 3,92                  | -                     | -                     | -                     | -                     | -                     | -                      |
| 273 Trastornos del metabolismo de las proteínas del plasma .....                       | -                     | -                     | -                     | -                     | -                     | -                     | -                     | 7,47                  | -                      |
| 274 Gota.....  | -                     | -                     | -                     | -                     | -                     | -                     | -                     | -                     | -                      |
| 275 Trastornos del metabolismo de los minerales .....                                  | -                     | -                     | -                     | -                     | -                     | -                     | -                     | -                     | -                      |
| 276 Trastornos de los líquidos, de los electrolitos y del equilibrio acidobásico ..... | -                     | -                     | -                     | -                     | -                     | -                     | -                     | 7,47                  | 10,80                  |
| 277 Otros trastornos del metabolismo y los no especificados .....                      | -                     | -                     | -                     | -                     | -                     | -                     | -                     | 7,47                  | 5,40                   |
| 278 Obesidad y otras formas de hiperalimentación ....                                  | -                     | -                     | -                     | -                     | -                     | -                     | -                     | -                     | -                      |
| 279 Trastornos del mecanismo de la inmunidad .....                                     | 30,97                 | 26,23                 | 15,68                 | 12,55                 | 11,17                 | 7,60                  | 8,39                  | -                     | -                      |
| 280 Anemias por deficiencia de hierro .....  | -                     | -                     | -                     | -                     | -                     | -                     | -                     | -                     | -                      |
| 281 Otras anemias por deficiencia .....  | -                     | -                     | -                     | -                     | -                     | -                     | -                     | -                     | 10,80                  |
| 282 Anemias hemolíticas hereditarias .....   | -                     | -                     | -                     | -                     | -                     | -                     | -                     | -                     | -                      |
| 283 Anemias hemolíticas adquiridas .....   | -                     | -                     | -                     | -                     | -                     | -                     | -                     | 7,47                  | -                      |



**I.6. MORTALIDAD ESPECÍFICA POR EDAD Y CAUSA DETALLADA (999 RÚBRICAS).  
TASAS POR 100.000 HABITANTES. HOMBRES (Continuación).**

| CAUSA   | TOTAL | Menos de 1 año | De 1 a 4 años | De 5 a 9 años | De 10 a 14 años | De 15 a 19 años | De 20 a 24 años | De 25 a 29 años | De 30 a 34 años |
|---|-------|----------------|---------------|---------------|-----------------|-----------------|-----------------|-----------------|-----------------|
| 284 Anemia aplásica .....   | -     | -              | -             | -             | -               | -               | -               | -               | -               |
| 285 Otras anemias y las no especificadas .....  | 0,77  | -              | -             | -             | -               | -               | -               | -               | -               |
| 286 Defectos de la coagulación .....  | -     | -              | -             | -             | -               | -               | -               | -               | -               |
| 287 Púrpura.....  | -     | -              | -             | -             | -               | -               | -               | -               | -               |
| 288 Enfermedades de los leucocitos .....  | 0,19  | -              | -             | -             | -               | -               | -               | -               | -               |
| 289 Otras enfermedades de la sangre y de los órganos hematopoyéticos .....                          | 0,96  | -              | -             | -             | -               | -               | -               | -               | -               |
| 290 Psicosis orgánicas senil y presenil .....   | 10,34 | -              | -             | -             | -               | -               | -               | -               | -               |
| 291 Psicosis alcohólicas .....  | 0,38  | -              | -             | -             | -               | -               | -               | -               | -               |
| 292 Psicosis debidas a drogas .....   | -     | -              | -             | -             | -               | -               | -               | -               | -               |
| 293 Psicosis orgánicas transitorias .....   | -     | -              | -             | -             | -               | -               | -               | -               | -               |
| 294 Otras psicosis orgánicas (crónicas) .....   | -     | -              | -             | -             | -               | -               | -               | -               | -               |
| 295 Psicosis esquizofrénica .....   | 0,38  | -              | -             | -             | -               | -               | -               | -               | -               |
| 296 Psicosis afectivas .....  | -     | -              | -             | -             | -               | -               | -               | -               | -               |
| 297 Estados paranoides .....  | -     | -              | -             | -             | -               | -               | -               | -               | -               |
| 298 Otras psicosis no orgánicas .....   | 0,19  | -              | -             | -             | -               | -               | -               | -               | -               |
| 299 Psicosis peculiares de la niñez .....   | -     | -              | -             | -             | -               | -               | -               | -               | -               |
| 300 Trastornos neuróticos .....   | -     | -              | -             | -             | -               | -               | -               | -               | -               |
| 301 Trastornos de la personalidad .....   | -     | -              | -             | -             | -               | -               | -               | -               | -               |
| 302 Desviaciones y trastornos sexuales .....  | -     | -              | -             | -             | -               | -               | -               | -               | -               |
| 303 Síndrome de dependencia del alcohol .....   | 0,77  | -              | -             | -             | -               | -               | -               | -               | -               |
| 304 Dependencia de las drogas .....   | 0,19  | -              | -             | -             | -               | -               | 2,06            | -               | -               |
| 305 Abuso de drogas, sin dependencia .....  | 0,38  | -              | -             | -             | -               | -               | -               | 2,23            | -               |
| 306 Alteraciones de las funciones corporales originadas por factores mentales .....                 | -     | -              | -             | -             | -               | -               | -               | -               | -               |
| 307 Síntomas o síndromes especiales no clasificados en otra parte .....                             | -     | -              | -             | -             | -               | -               | -               | -               | -               |
| 308 Reacción aguda ante gran tensión .....  | -     | -              | -             | -             | -               | -               | -               | -               | -               |
| 309 Reacción de adaptación .....  | -     | -              | -             | -             | -               | -               | -               | -               | -               |
| 310 Trastornos mentales específicos no psicóticos consecutivos a lesión orgánica del encéfalo ..... | -     | -              | -             | -             | -               | -               | -               | -               | -               |
| 311 Trastorno depresivo no clasificado en otra parte ..   | -     | -              | -             | -             | -               | -               | -               | -               | -               |
| 312 Perturbación de la conducta no clasificada en otra parte .....                                  | -     | -              | -             | -             | -               | -               | -               | -               | -               |
| 313 Perturbación de las emociones peculiares de la niñez y de la adolescencia .....                 | -     | -              | -             | -             | -               | -               | -               | -               | -               |
| 314 Síndrome hiperkinético de la niñez .....  | -     | -              | -             | -             | -               | -               | -               | -               | -               |
| 315 Retardo selectivo del desarrollo .....  | -     | -              | -             | -             | -               | -               | -               | -               | -               |
| 316 Factores psíquicos asociados con enfermedades clasificadas en otra parte .....                  | -     | -              | -             | -             | -               | -               | -               | -               | -               |



## I.6. MORTALIDAD ESPECÍFICA POR EDAD Y CAUSA DETALLADA (999 RÚBRICAS). TASAS POR 100.000 HABITANTES. HOMBRES (Continuación).

| CAUSA  | De 35<br>a 39<br>años | De 40<br>a 44<br>años | De 45<br>a 49<br>años | De 50<br>a 54<br>años | De 55<br>a 59<br>años | De 60<br>a 64<br>años | De 65<br>a 69<br>años | De 70<br>a 74<br>años | De 75<br>y más<br>años |
|--|-----------------------|-----------------------|-----------------------|-----------------------|-----------------------|-----------------------|-----------------------|-----------------------|------------------------|
| 284 Anemia aplásica .....  | -                     | -                     | -                     | -                     | -                     | -                     | -                     | -                     | -                      |
| 285 Otras anemias y las no especificadas .....   | -                     | -                     | -                     | -                     | -                     | -                     | -                     | -                     | 21,61                  |
| 286 Defectos de la coagulación .....   | -                     | -                     | -                     | -                     | -                     | -                     | -                     | -                     | -                      |
| 287 Púrpura.....   | -                     | -                     | -                     | -                     | -                     | -                     | -                     | -                     | -                      |
| 288 Enfermedades de los leucocitos .....   | -                     | -                     | -                     | -                     | -                     | -                     | -                     | -                     | 5,40                   |
| 289 Otras enfermedades de la sangre y de los<br>órganos hematopoyéticos .....                          | -                     | -                     | -                     | -                     | -                     | 7,60                  | -                     | -                     | 16,21                  |
| 290 Psicosis orgánicas senil y presenil .....  | -                     | -                     | -                     | -                     | -                     | -                     | 25,16                 | 44,80                 | 226,88                 |
| 291 Psicosis alcohólicas .....   | 3,10                  | -                     | -                     | -                     | -                     | 3,80                  | -                     | -                     | -                      |
| 292 Psicosis debidas a drogas .....  | -                     | -                     | -                     | -                     | -                     | -                     | -                     | -                     | -                      |
| 293 Psicosis orgánicas transitorias .....  | -                     | -                     | -                     | -                     | -                     | -                     | -                     | -                     | -                      |
| 294 Otras psicosis orgánicas (crónicas) .....  | -                     | -                     | -                     | -                     | -                     | -                     | -                     | -                     | -                      |
| 295 Psicosis esquizofrénica .....  | -                     | -                     | -                     | -                     | -                     | -                     | -                     | 7,47                  | 5,40                   |
| 296 Psicosis afectivas .....   | -                     | -                     | -                     | -                     | -                     | -                     | -                     | -                     | -                      |
| 297 Estados paranoides .....   | -                     | -                     | -                     | -                     | -                     | -                     | -                     | -                     | -                      |
| 298 Otras psicosis no orgánicas .....  | -                     | -                     | -                     | -                     | -                     | 3,80                  | -                     | -                     | -                      |
| 299 Psicosis peculiares de la niñez .....  | -                     | -                     | -                     | -                     | -                     | -                     | -                     | -                     | -                      |
| 300 Trastornos neuróticos .....  | -                     | -                     | -                     | -                     | -                     | -                     | -                     | -                     | -                      |
| 301 Trastornos de la personalidad .....  | -                     | -                     | -                     | -                     | -                     | -                     | -                     | -                     | -                      |
| 302 Desviaciones y trastornos sexuales .....   | -                     | -                     | -                     | -                     | -                     | -                     | -                     | -                     | -                      |
| 303 Síndrome de dependencia del alcohol .....  | -                     | -                     | -                     | -                     | -                     | 11,40                 | 4,19                  | -                     | -                      |
| 304 Dependencia de las drogas .....  | -                     | -                     | -                     | -                     | -                     | -                     | -                     | -                     | -                      |
| 305 Abuso de drogas, sin dependencia .....   | -                     | -                     | -                     | -                     | -                     | -                     | 4,19                  | -                     | -                      |
| 306 Alteraciones de las funciones corporales<br>originadas por factores mentales .....                 | -                     | -                     | -                     | -                     | -                     | -                     | -                     | -                     | -                      |
| 307 Síntomas o síndromes especiales no<br>clasificados en otra parte .....                             | -                     | -                     | -                     | -                     | -                     | -                     | -                     | -                     | -                      |
| 308 Reacción aguda ante gran tensión .....   | -                     | -                     | -                     | -                     | -                     | -                     | -                     | -                     | -                      |
| 309 Reacción de adaptación .....   | -                     | -                     | -                     | -                     | -                     | -                     | -                     | -                     | -                      |
| 310 Trastornos mentales específicos no psicóticos<br>consecutivos a lesión orgánica del encéfalo ..... | -                     | -                     | -                     | -                     | -                     | -                     | -                     | -                     | -                      |
| 311 Trastorno depresivo no clasificado en otra parte ..  | -                     | -                     | -                     | -                     | -                     | -                     | -                     | -                     | -                      |
| 312 Perturbación de la conducta no clasificada en<br>otra parte .....                                  | -                     | -                     | -                     | -                     | -                     | -                     | -                     | -                     | -                      |
| 313 Perturbación de las emociones peculiares de la<br>niñez y de la adolescencia .....                 | -                     | -                     | -                     | -                     | -                     | -                     | -                     | -                     | -                      |
| 314 Síndrome hiperkinético de la niñez .....   | -                     | -                     | -                     | -                     | -                     | -                     | -                     | -                     | -                      |
| 315 Retardo selectivo del desarrollo .....   | -                     | -                     | -                     | -                     | -                     | -                     | -                     | -                     | -                      |
| 316 Factores psíquicos asociados con<br>enfermedades clasificadas en otra parte .....                  | -                     | -                     | -                     | -                     | -                     | -                     | -                     | -                     | -                      |



**I.6. MORTALIDAD ESPECÍFICA POR EDAD Y CAUSA DETALLADA (999 RÚBRICAS).  
TASAS POR 100.000 HABITANTES. HOMBRES (Continuación).**

| CAUSA  | TOTAL | Menos de 1 año | De 1 a 4 años | De 5 a 9 años | De 10 a 14 años | De 15 a 19 años | De 20 a 24 años | De 25 a 29 años | De 30 a 34 años |
|--|-------|----------------|---------------|---------------|-----------------|-----------------|-----------------|-----------------|-----------------|
| 317 Retraso mental discreto .....  | -     | -              | -             | -             | -               | -               | -               | -               | -               |
| 318 Retraso mental de otro grado especificado .....  | 0,19  | -              | -             | -             | -               | -               | -               | -               | -               |
| 319 Retraso mental de grado no especificado .....  | -     | -              | -             | -             | -               | -               | -               | -               | -               |
| 320 Meningitis bacteriana .....  | -     | -              | -             | -             | -               | -               | -               | -               | -               |
| 321 Meningitis debidas a otros organismos .....  | -     | -              | -             | -             | -               | -               | -               | -               | -               |
| 322 Meningitis de causa no especificada .....  | -     | -              | -             | -             | -               | -               | -               | -               | -               |
| 323 Encefalitis, mielitis y encefalomiélitis .....   | 0,38  | -              | -             | -             | -               | -               | -               | -               | -               |
| 324 Abscesos intracraneal e intrarraquídeo .....   | -     | -              | -             | -             | -               | -               | -               | -               | -               |
| 325 Flebitis y tromboflebitis de los senos venosos intracraneales .....                    | -     | -              | -             | -             | -               | -               | -               | -               | -               |
| 326 Efectos tardíos de absceso o de infección piógena intracraneales .....                 | -     | -              | -             | -             | -               | -               | -               | -               | -               |
| 330 Degeneración cerebral generalmente manifiesta en la infancia .....                     | -     | -              | -             | -             | -               | -               | -               | -               | -               |
| 331 Otra degeneración cerebral .....   | 2,30  | -              | -             | -             | -               | -               | -               | -               | -               |
| 332 Enfermedad de Parkinson .....  | 1,53  | -              | -             | -             | -               | -               | -               | -               | -               |
| 333 Otras enfermedades extrapiramidales y otros trastornos con movimientos anormales ..... | -     | -              | -             | -             | -               | -               | -               | -               | -               |
| 334 Enfermedad médula cerebelosa .....   | 0,57  | -              | -             | -             | 2,07            | -               | -               | -               | -               |
| 335 Enfermedad de las células del cuerpo anterior ....                                     | 1,91  | -              | -             | -             | 4,14            | -               | -               | -               | -               |
| 336 Otra enfermedad de la médula espinal .....   | 0,19  | -              | -             | -             | -               | -               | -               | -               | -               |
| 337 Trastornos del sistema nervioso autónomo .....   | 0,19  | -              | -             | -             | -               | -               | -               | -               | -               |
| 340 Esclerosis en placas .....   | 0,19  | -              | -             | -             | -               | -               | -               | -               | -               |
| 341 Otras enfermedades desmielinizantes del sistema nervioso central .....                 | -     | -              | -             | -             | -               | -               | -               | -               | -               |
| 342 Hemiplejía.....  | -     | -              | -             | -             | -               | -               | -               | -               | -               |
| 343 Parálisis cerebral infantil .....  | 0,38  | -              | -             | -             | -               | 2,03            | -               | -               | -               |
| 344 Otros síndromes paralíticos .....  | 0,19  | -              | -             | -             | -               | -               | -               | -               | -               |
| 345 Epilepsia .....  | 0,57  | -              | -             | -             | -               | 2,03            | 2,06            | -               | -               |
| 346 Jaqueca .....  | -     | -              | -             | -             | -               | -               | -               | -               | -               |
| 347 Cataplexia y narcolepsia .....   | -     | -              | -             | -             | -               | -               | -               | -               | -               |
| 348 Otras afecciones del encéfalo .....  | 1,34  | 14,75          | -             | -             | -               | -               | -               | -               | 2,47            |
| 349 Otros trastornos y los no especificados del sistema nervioso .....                     | -     | -              | -             | -             | -               | -               | -               | -               | -               |
| 350 Trastornos del nervio trigémino .....  | -     | -              | -             | -             | -               | -               | -               | -               | -               |
| 351 Trastornos del nervio facial .....   | -     | -              | -             | -             | -               | -               | -               | -               | -               |
| 352 Trastornos de otro nervio craneal .....  | -     | -              | -             | -             | -               | -               | -               | -               | -               |
| 353 Trastornos de las raíces y los plexos nerviosos ..                                     | -     | -              | -             | -             | -               | -               | -               | -               | -               |
| 354 Mononeuritis del miembro superior y mononeuritis múltiple.....                         | -     | -              | -             | -             | -               | -               | -               | -               | -               |





## I.6. MORTALIDAD ESPECÍFICA POR EDAD Y CAUSA DETALLADA (999 RÚBRICAS). TASAS POR 100.000 HABITANTES. HOMBRES (Continuación).

| CAUSA   | De 35<br>a 39<br>años | De 40<br>a 44<br>años | De 45<br>a 49<br>años | De 50<br>a 54<br>años | De 55<br>a 59<br>años | De 60<br>a 64<br>años | De 65<br>a 69<br>años | De 70<br>a 74<br>años | De 75<br>y más<br>años |
|---|-----------------------|-----------------------|-----------------------|-----------------------|-----------------------|-----------------------|-----------------------|-----------------------|------------------------|
| 317 Retraso mental discreto .....   | -                     | -                     | -                     | -                     | -                     | -                     | -                     | -                     | -                      |
| 318 Retraso mental de otro grado especificado .....   | 3,10                  | -                     | -                     | -                     | -                     | -                     | -                     | -                     | -                      |
| 319 Retraso mental de grado no especificado .....   | -                     | -                     | -                     | -                     | -                     | -                     | -                     | -                     | -                      |
| 320 Meningitis bacteriana .....   | -                     | -                     | -                     | -                     | -                     | -                     | -                     | -                     | -                      |
| 321 Meningitis debidas a otros organismos .....   | -                     | -                     | -                     | -                     | -                     | -                     | -                     | -                     | -                      |
| 322 Meningitis de causa no especificada .....   | -                     | -                     | -                     | -                     | -                     | -                     | -                     | -                     | -                      |
| 323 Encefalitis, mielitis y encefalomiелitis .....  | -                     | -                     | -                     | 4,18                  | -                     | 3,80                  | -                     | -                     | -                      |
| 324 Abscesos intracraneal e intrarraquídeo .....  | -                     | -                     | -                     | -                     | -                     | -                     | -                     | -                     | -                      |
| 325 Flebitis y tromboflebitis de los senos venosos<br>intracraneales .....                    | -                     | -                     | -                     | -                     | -                     | -                     | -                     | -                     | -                      |
| 326 Efectos tardíos de absceso o de infección<br>piógena intracraneales .....                 | -                     | -                     | -                     | -                     | -                     | -                     | -                     | -                     | -                      |
| 330 Degeneración cerebral generalmente manifiesta<br>en la infancia .....                     | -                     | -                     | -                     | -                     | -                     | -                     | -                     | -                     | -                      |
| 331 Otra degeneración cerebral .....  | -                     | -                     | -                     | -                     | -                     | 7,60                  | 4,19                  | 14,93                 | 37,81                  |
| 332 Enfermedad de Parkinson .....   | -                     | -                     | -                     | -                     | -                     | -                     | 4,19                  | 22,40                 | 21,61                  |
| 333 Otras enfermedades extrapiramidales y otros<br>trastornos con movimientos anormales ..... | -                     | -                     | -                     | -                     | -                     | -                     | -                     | -                     | -                      |
| 334 Enfermedad médula cerebelosa .....  | -                     | -                     | -                     | -                     | -                     | 3,80                  | -                     | 7,47                  | -                      |
| 335 Enfermedad de las células del cuerpo anterior ....  | -                     | -                     | -                     | -                     | -                     | 7,60                  | 4,19                  | 22,40                 | 10,80                  |
| 336 Otra enfermedad de la médula espinal .....  | -                     | -                     | -                     | -                     | -                     | -                     | -                     | -                     | 5,40                   |
| 337 Trastornos del sistema nervioso autónomo .....  | -                     | -                     | -                     | -                     | -                     | -                     | -                     | -                     | 5,40                   |
| 340 Esclerosis en placas .....  | -                     | -                     | 3,92                  | -                     | -                     | -                     | -                     | -                     | -                      |
| 341 Otras enfermedades desmielinizantes del<br>sistema nervioso central .....                 | -                     | -                     | -                     | -                     | -                     | -                     | -                     | -                     | -                      |
| 342 Hemiplejía.....   | -                     | -                     | -                     | -                     | -                     | -                     | -                     | -                     | -                      |
| 343 Parálisis cerebral infantil .....   | -                     | 3,28                  | -                     | -                     | -                     | -                     | -                     | -                     | -                      |
| 344 Otros síndromes paralíticos .....   | -                     | -                     | -                     | -                     | -                     | -                     | -                     | -                     | 5,40                   |
| 345 Epilepsia .....   | -                     | -                     | -                     | -                     | -                     | -                     | 4,19                  | -                     | -                      |
| 346 Jaqueca .....   | -                     | -                     | -                     | -                     | -                     | -                     | -                     | -                     | -                      |
| 347 Cataplexia y narcolepsia .....  | -                     | -                     | -                     | -                     | -                     | -                     | -                     | -                     | -                      |
| 348 Otras afecciones del encéfalo .....   | -                     | -                     | -                     | -                     | -                     | 3,80                  | 8,39                  | -                     | 10,80                  |
| 349 Otros trastornos y los no especificados del<br>sistema nervioso .....                     | -                     | -                     | -                     | -                     | -                     | -                     | -                     | -                     | -                      |
| 350 Trastornos del nervio trigémino .....   | -                     | -                     | -                     | -                     | -                     | -                     | -                     | -                     | -                      |
| 351 Trastornos del nervio facial .....  | -                     | -                     | -                     | -                     | -                     | -                     | -                     | -                     | -                      |
| 352 Trastornos de otro nervio craneal .....   | -                     | -                     | -                     | -                     | -                     | -                     | -                     | -                     | -                      |
| 353 Trastornos de las raíces y los plexos nerviosos ..  | -                     | -                     | -                     | -                     | -                     | -                     | -                     | -                     | -                      |
| 354 Mononeuritis del miembro superior y<br>mononeuritis múltiple.....                         | -                     | -                     | -                     | -                     | -                     | -                     | -                     | -                     | -                      |



**I.6. MORTALIDAD ESPECÍFICA POR EDAD Y CAUSA DETALLADA (999 RÚBRICAS).  
TASAS POR 100.000 HABITANTES. HOMBRES (Continuación).**

| CAUSA   | TOTAL | Menos de 1 año | De 1 a 4 años | De 5 a 9 años | De 10 a 14 años | De 15 a 19 años | De 20 a 24 años | De 25 a 29 años | De 30 a 34 años |
|---|-------|----------------|---------------|---------------|-----------------|-----------------|-----------------|-----------------|-----------------|
| 355 Mononeuritis del miembro inferior .....   | -     | -              | -             | -             | -               | -               | -               | -               | -               |
| 356 Neuropatía periférica idiopática y hereditaria .....                              | 0,19  | -              | -             | -             | -               | -               | 2,23            | -               | -               |
| 357 Neuropatía inflamatoria y tóxica .....  | 0,38  | -              | -             | -             | -               | -               | -               | -               | -               |
| 358 Trastornos mioneurales .....  | 0,38  | -              | -             | -             | -               | -               | -               | -               | 2,47            |
| 359 Distrofias musculares y otras miopatías .....                                     | 0,38  | -              | 3,76          | -             | 2,07            | -               | -               | -               | -               |
| 360 Trastornos del globo ocular .....   | -     | -              | -             | -             | -               | -               | -               | -               | -               |
| 361 Desprendimiento y defectos de la retina .....                                     | -     | -              | -             | -             | -               | -               | -               | -               | -               |
| 362 Otros trastornos de la retina .....   | -     | -              | -             | -             | -               | -               | -               | -               | -               |
| 363 Inflamación y cicatrices coriorretinianas y otros trastornos de la coroides ..... | -     | -              | -             | -             | -               | -               | -               | -               | -               |
| 364 Trastornos del iris y del cuerpo ciliar .....                                     | -     | -              | -             | -             | -               | -               | -               | -               | -               |
| 365 Glaucoma .....  | -     | -              | -             | -             | -               | -               | -               | -               | -               |
| 366 Catarata .....  | -     | -              | -             | -             | -               | -               | -               | -               | -               |
| 367 Trastornos de la refracción y de la acomodación .....                             | -     | -              | -             | -             | -               | -               | -               | -               | -               |
| 368 Alteraciones de la visión .....   | -     | -              | -             | -             | -               | -               | -               | -               | -               |
| 369 Ceguera y disminución de la agudeza visual .....                                  | -     | -              | -             | -             | -               | -               | -               | -               | -               |
| 370 Queratitis .....  | -     | -              | -             | -             | -               | -               | -               | -               | -               |
| 371 Opacidad y otros trastornos de la córnea .....                                    | -     | -              | -             | -             | -               | -               | -               | -               | -               |
| 372 Trastornos de la conjuntiva .....   | -     | -              | -             | -             | -               | -               | -               | -               | -               |
| 373 Inflamación del párpado .....   | -     | -              | -             | -             | -               | -               | -               | -               | -               |
| 374 Otros trastornos de los párpados .....  | -     | -              | -             | -             | -               | -               | -               | -               | -               |
| 375 Trastornos del aparato lagrimal .....   | -     | -              | -             | -             | -               | -               | -               | -               | -               |
| 376 Trastornos de la órbita .....   | -     | -              | -             | -             | -               | -               | -               | -               | -               |
| 377 Trastornos del nervio y de las vías ópticas .....                                 | -     | -              | -             | -             | -               | -               | -               | -               | -               |
| 378 Estrabismo y otros trastornos de la movilidad binocular .....                     | -     | -              | -             | -             | -               | -               | -               | -               | -               |
| 379 Otros trastornos del ojo .....  | -     | -              | -             | -             | -               | -               | -               | -               | -               |
| 380 Trastornos del oído externo .....   | -     | -              | -             | -             | -               | -               | -               | -               | -               |
| 381 Otitis media aguda no supurativa y trastornos de la trompa de Eustaquio .....     | -     | -              | -             | -             | -               | -               | -               | -               | -               |
| 382 Otitis media supurativa y la no especificada .....                                | -     | -              | -             | -             | -               | -               | -               | -               | -               |
| 383 Mastoiditis y afecciones relacionadas .....                                       | -     | -              | -             | -             | -               | -               | -               | -               | -               |
| 384 Otros trastornos de la membrana de tímpano.....                                   | -     | -              | -             | -             | -               | -               | -               | -               | -               |
| 385 Otros trastornos del oído medio y de la mastoides .....                           | -     | -              | -             | -             | -               | -               | -               | -               | -               |
| 386 Síndrome vertiginoso y otros trastornos del sistema vestibular .....              | -     | -              | -             | -             | -               | -               | -               | -               | -               |

387 Otosclerosis ..... - - - - -

---

## I.6. MORTALIDAD ESPECÍFICA POR EDAD Y CAUSA DETALLADA (999 RÚBRICAS). TASAS POR 100.000 HABITANTES. HOMBRES (Continuación).

| CAUSA  | De 35<br>a 39<br>años | De 40<br>a 44<br>años | De 45<br>a 49<br>años | De 50<br>a 54<br>años | De 55<br>a 59<br>años | De 60<br>a 64<br>años | De 65<br>a 69<br>años | De 70<br>a 74<br>años | De 75<br>y más<br>años |
|--|-----------------------|-----------------------|-----------------------|-----------------------|-----------------------|-----------------------|-----------------------|-----------------------|------------------------|
| 355 Mononeuritis del miembro inferior .....  | -                     | -                     | -                     | -                     | -                     | -                     | -                     | -                     | -                      |
| 356 Neuropatía periférica idiopática<br>y hereditaria .....                              | -                     | -                     | -                     | -                     | -                     | -                     | -                     | -                     | -                      |
| 357 Neuropatía inflamatoria y tóxica .....   | -                     | -                     | -                     | -                     | -                     | 7,60                  | -                     | -                     | -                      |
| 358 Trastornos mioneurales .....   | -                     | -                     | -                     | -                     | 3,72                  | -                     | -                     | -                     | -                      |
| 359 Distrofias musculares y otras miopatías .....  | -                     | -                     | -                     | -                     | -                     | -                     | -                     | -                     | -                      |
| 360 Trastornos del globo ocular .....  | -                     | -                     | -                     | -                     | -                     | -                     | -                     | -                     | -                      |
| 361 Desprendimiento y defectos de<br>la retina .....                                     | -                     | -                     | -                     | -                     | -                     | -                     | -                     | -                     | -                      |
| 362 Otros trastornos de la retina .....  | -                     | -                     | -                     | -                     | -                     | -                     | -                     | -                     | -                      |
| 363 Inflamación y cicatrices coriorretinianas y otros<br>trastornos de la coroides ..... | -                     | -                     | -                     | -                     | -                     | -                     | -                     | -                     | -                      |
| 364 Trastornos del iris y del cuerpo ciliar .....  | -                     | -                     | -                     | -                     | -                     | -                     | -                     | -                     | -                      |
| 365 Glaucoma .....   | -                     | -                     | -                     | -                     | -                     | -                     | -                     | -                     | -                      |
| 366 Catarata .....   | -                     | -                     | -                     | -                     | -                     | -                     | -                     | -                     | -                      |
| 367 Trastornos de la refracción y de la<br>acomodación .....                             | -                     | -                     | -                     | -                     | -                     | -                     | -                     | -                     | -                      |
| 368 Alteraciones de la visión .....  | -                     | -                     | -                     | -                     | -                     | -                     | -                     | -                     | -                      |
| 369 Ceguera y disminución de la agudeza visual .....                                     | -                     | -                     | -                     | -                     | -                     | -                     | -                     | -                     | -                      |
| 370 Queratitis .....   | -                     | -                     | -                     | -                     | -                     | -                     | -                     | -                     | -                      |
| 371 Opacidad y otros trastornos de la córnea   | -                     | -                     | -                     | -                     | -                     | -                     | -                     | -                     | -                      |
| 372 Trastornos de la conjuntiva .....  | -                     | -                     | -                     | -                     | -                     | -                     | -                     | -                     | -                      |
| 373 Inflamación del párpado .....  | -                     | -                     | -                     | -                     | -                     | -                     | -                     | -                     | -                      |
| 374 Otros trastornos de los párpados .....   | -                     | -                     | -                     | -                     | -                     | -                     | -                     | -                     | -                      |
| 375 Trastornos del aparato lagrimal .....  | -                     | -                     | -                     | -                     | -                     | -                     | -                     | -                     | -                      |
| 376 Trastornos de la órbita .....  | -                     | -                     | -                     | -                     | -                     | -                     | -                     | -                     | -                      |
| 377 Trastornos del nervio y de las vías ópticas .....                                    | -                     | -                     | -                     | -                     | -                     | -                     | -                     | -                     | -                      |
| 378 Estrabismo y otros trastornos de<br>la movilidad binocular .....                     | -                     | -                     | -                     | -                     | -                     | -                     | -                     | -                     | -                      |
| 379 Otros trastornos del ojo .....   | -                     | -                     | -                     | -                     | -                     | -                     | -                     | -                     | -                      |
| 380 Trastornos del oído externo .....  | -                     | -                     | -                     | -                     | -                     | -                     | -                     | -                     | -                      |
| 381 Otitis media aguda no supurativa y trastornos<br>de la trompa de Eustaquio .....     | -                     | -                     | -                     | -                     | -                     | -                     | -                     | -                     | -                      |
| 382 Otitis media supurativa y la no especificada .....                                   | -                     | -                     | -                     | -                     | -                     | -                     | -                     | -                     | -                      |
| 383 Mastoiditis y afecciones relacionadas .....  | -                     | -                     | -                     | -                     | -                     | -                     | -                     | -                     | -                      |
| 384 Otros trastornos de la membrana<br>de tímpano .....                                  | -                     | -                     | -                     | -                     | -                     | -                     | -                     | -                     | -                      |
| 385 Otros trastornos del oído medio y de la<br>mastoides .....                           | -                     | -                     | -                     | -                     | -                     | -                     | -                     | -                     | -                      |
| 386 Síndrome vertiginoso y otros trastornos del<br>sistema vestibular .....              | -                     | -                     | -                     | -                     | -                     | -                     | -                     | -                     | -                      |
| 387 Otosclerosis .....   | -                     | -                     | -                     | -                     | -                     | -                     | -                     | -                     | -                      |



**I.6. MORTALIDAD ESPECÍFICA POR EDAD Y CAUSA DETALLADA (999 RÚBRICAS).  
TASAS POR 100.000 HABITANTES. HOMBRES (Continuación).**

| CAUSA   | TOTAL | Menos de 1 año | De 1 a 4 años | De 5 a 9 años | De 10 a 14 años | De 15 a 19 años | De 20 a 24 años | De 25 a 29 años | De 30 a 34 años |
|---|-------|----------------|---------------|---------------|-----------------|-----------------|-----------------|-----------------|-----------------|
| 388 Otros trastornos del oído .....   | -     | -              | -             | -             | -               | -               | -               | -               | -               |
| 389 Sordera .....   | -     | -              | -             | -             | -               | -               | -               | -               | -               |
| 390 Fiebre reumática sin mención de complicación cardíaca .....                 | -     | -              | -             | -             | -               | -               | -               | -               | -               |
| 391 Fiebre reumática con complicación cardíaca .....                            | -     | -              | -             | -             | -               | -               | -               | -               | -               |
| 392 Corea reumática .....   | -     | -              | -             | -             | -               | -               | -               | -               | -               |
| 393 Pericarditis reumática crónica .....  | -     | -              | -             | -             | -               | -               | -               | -               | -               |
| 394 Enfermedades de la válvula mitral .....                                     | 2,87  | -              | -             | -             | -               | -               | -               | -               | -               |
| 395 Enfermedades de la válvula aórtica .....                                    | -     | -              | -             | -             | -               | -               | -               | -               | -               |
| 396 Enfermedades de la válvula mitral y aórtica .....                           | 0,38  | -              | -             | -             | -               | -               | -               | -               | -               |
| 397 Enfermedades de otras estructuras del endocardio .....                      | -     | -              | -             | -             | -               | -               | -               | -               | -               |
| 398 Otras enfermedades reumáticas del corazón .....                             | -     | -              | -             | -             | -               | -               | -               | -               | -               |
| 401 Hipertensión esencial .....   | 2,11  | -              | -             | -             | -               | -               | -               | -               | -               |
| 402 Enfermedad cardíaca hipertensiva .....                                      | 2,30  | -              | -             | -             | -               | -               | -               | -               | -               |
| 403 Enfermedad renal hipertensiva .....   | 0,19  | -              | -             | -             | -               | -               | -               | -               | -               |
| 404 Enfermedad cardiorenal hipertensiva .....                                   | 0,96  | -              | -             | -             | -               | -               | -               | -               | -               |
| 405 Hipertensión secundaria .....   | -     | -              | -             | -             | -               | -               | -               | -               | -               |
| 410 Infarto agudo de miocardio .....  | 65,49 | -              | -             | -             | -               | -               | -               | 6,70            | -               |
| 411 Otras formas agudas y subagudas de la enfermedad isquémica de corazón ..... | 0,77  | -              | -             | -             | -               | -               | -               | -               | -               |
| 412 Infarto antiguo del miocardio .....   | 0,19  | -              | -             | -             | -               | -               | -               | -               | -               |
| 413 Angina de pecho .....   | 0,57  | -              | -             | -             | -               | -               | -               | -               | -               |
| 414 Otras formas de la enfermedad isquémica crónica del corazón .....           | 21,83 | -              | -             | -             | -               | 2,03            | -               | -               | -               |
| 415 Enfermedad cardiopulmonar aguda .....                                       | 5,17  | -              | -             | -             | -               | -               | -               | -               | -               |
| 416 Enfermedad cardiopulmonar crónica .....                                     | 2,49  | -              | -             | -             | -               | -               | -               | -               | -               |
| 417 Otra enfermedad de la circulación pulmonar .....                            | -     | -              | -             | -             | -               | -               | -               | -               | -               |
| 420 Pericarditis aguda .....  | 0,19  | -              | -             | -             | -               | -               | -               | -               | -               |
| 421 Endocarditis aguda y subaguda .....   | 0,38  | -              | -             | -             | -               | 2,03            | -               | -               | -               |
| 422 Miocarditis aguda .....   | 0,19  | -              | -             | -             | -               | 2,03            | -               | -               | -               |
| 423 Otras enfermedades del pericardio .....                                     | 0,19  | -              | -             | -             | -               | -               | -               | 2,23            | -               |
| 424 Otras enfermedades del endocardio .....                                     | 3,83  | -              | -             | -             | -               | 2,03            | -               | -               | 2,47            |
| 425 Cardiomiopatía .....  | 2,30  | -              | -             | -             | -               | -               | -               | -               | -               |
| 426 Trastornos de la conducción .....   | 0,77  | -              | -             | -             | -               | -               | -               | -               | -               |
| 427 Disritmia cardíaca .....  | 6,51  | -              | -             | -             | -               | 2,03            | 4,11            | 2,23            | -               |
| 428 Insuficiencia cardíaca .....  | 40,02 | -              | -             | -             | 2,07            | -               | -               | -               | -               |

|     |   |      |   |   |   |   |   |   |   |      |
|-----|---|------|---|---|---|---|---|---|---|------|
| 429 | Descripciones y complicaciones mal definidas<br>de las enfermedades del corazón ..... | 6,70 | - | - | - | - | - | - | - | 2,47 |
|-----|---|------|---|---|---|---|---|---|---|------|

---



## I.6. MORTALIDAD ESPECÍFICA POR EDAD Y CAUSA DETALLADA (999 RÚBRICAS). TASAS POR 100.000 HABITANTES. HOMBRES (Continuación).

| CAUSA   | De 35<br>a 39<br>años | De 40<br>a 44<br>años | De 45<br>a 49<br>años | De 50<br>a 54<br>años | De 55<br>a 59<br>años | De 60<br>a 64<br>años | De 65<br>a 69<br>años | De 70<br>a 74<br>años | De 75<br>y más<br>años |
|---|-----------------------|-----------------------|-----------------------|-----------------------|-----------------------|-----------------------|-----------------------|-----------------------|------------------------|
| 388 Otros trastornos del oído .....   | -                     | -                     | -                     | -                     | -                     | -                     | -                     | -                     | -                      |
| 389 Sordera .....   | -                     | -                     | -                     | -                     | -                     | -                     | -                     | -                     | -                      |
| 390 Fiebre reumática sin mención de complicación<br>cardíaca .....                        | -                     | -                     | -                     | -                     | -                     | -                     | -                     | -                     | -                      |
| 391 Fiebre reumática con complicación<br>cardíaca .....                                   | -                     | -                     | -                     | -                     | -                     | -                     | -                     | -                     | -                      |
| 392 Corea reumática .....   | -                     | -                     | -                     | -                     | -                     | -                     | -                     | -                     | -                      |
| 393 Pericarditis reumática crónica .....  | -                     | -                     | -                     | -                     | -                     | -                     | -                     | -                     | -                      |
| 394 Enfermedades de la válvula mitral .....   | -                     | -                     | -                     | -                     | 11,17                 | 11,40                 | 12,58                 | 14,93                 | 21,61                  |
| 395 Enfermedades de la válvula aórtica .....  | -                     | -                     | -                     | -                     | -                     | -                     | -                     | -                     | -                      |
| 396 Enfermedades de la válvula mitral y aórtica .....                                     | -                     | -                     | -                     | -                     | -                     | 3,80                  | -                     | 7,47                  | -                      |
| 397 Enfermedades de otras estructuras del<br>endocardio .....                             | -                     | -                     | -                     | -                     | -                     | -                     | -                     | -                     | -                      |
| 398 Otras enfermedades reumáticas del<br>corazón .....                                    | -                     | -                     | -                     | -                     | -                     | -                     | -                     | -                     | -                      |
| 401 Hipertensión esencial .....   | -                     | -                     | 3,92                  | -                     | 3,72                  | 7,60                  | -                     | 7,47                  | 32,41                  |
| 402 Enfermedad cardíaca hipertensiva .....  | -                     | -                     | -                     | -                     | -                     | 3,80                  | 4,19                  | 14,93                 | 43,22                  |
| 403 Enfermedad renal hipertensiva .....   | -                     | -                     | -                     | -                     | 3,72                  | -                     | -                     | -                     | -                      |
| 404 Enfermedad cardiorenal hipertensiva .....   | -                     | -                     | -                     | -                     | -                     | 3,80                  | -                     | -                     | 21,61                  |
| 405 Hipertensión secundaria .....   | -                     | -                     | -                     | -                     | -                     | -                     | -                     | -                     | -                      |
| 410 Infarto agudo de miocardio .....  | 6,19                  | 26,23                 | 23,52                 | 66,93                 | 89,34                 | 144,39                | 213,85                | 492,83                | 691,44                 |
| 411 Otras formas agudas y subagudas de la<br>enfermedad isquémica de corazón .....        | -                     | -                     | -                     | 4,18                  | -                     | -                     | 4,19                  | -                     | 10,80                  |
| 412 Infarto antiguo del miocardio .....   | -                     | -                     | -                     | -                     | -                     | -                     | -                     | -                     | 5,40                   |
| 413 Angina de pecho .....   | -                     | -                     | -                     | -                     | -                     | -                     | 4,19                  | -                     | 10,80                  |
| 414 Otras formas de la enfermedad isquémica<br>crónica del corazón .....                  | 3,10                  | -                     | -                     | 8,37                  | 18,61                 | 53,20                 | 79,67                 | 134,41                | 291,70                 |
| 415 Enfermedad cardiopulmonar aguda .....   | -                     | -                     | -                     | 4,18                  | 7,45                  | 15,20                 | 12,58                 | 37,34                 | 64,82                  |
| 416 Enfermedad cardiopulmonar crónica .....   | -                     | -                     | -                     | -                     | -                     | 3,80                  | 4,19                  | 37,34                 | 32,41                  |
| 417 Otra enfermedad de la circulación<br>pulmonar .....                                   | -                     | -                     | -                     | -                     | -                     | -                     | -                     | -                     | -                      |
| 420 Pericarditis aguda .....  | -                     | -                     | -                     | -                     | -                     | -                     | -                     | 7,47                  | -                      |
| 421 Endocarditis aguda y subaguda .....   | -                     | -                     | 3,92                  | -                     | -                     | -                     | -                     | -                     | -                      |
| 422 Miocarditis aguda .....   | -                     | -                     | -                     | -                     | -                     | -                     | -                     | -                     | -                      |
| 423 Otras enfermedades del pericardio .....   | -                     | -                     | -                     | -                     | -                     | -                     | -                     | -                     | -                      |
| 424 Otras enfermedades del endocardio .....   | -                     | -                     | -                     | 4,18                  | 11,17                 | 3,80                  | 16,77                 | 14,93                 | 37,81                  |
| 425 Cardiomiopatía .....  | -                     | -                     | -                     | 4,18                  | 3,72                  | -                     | 12,58                 | 14,93                 | 27,01                  |
| 426 Trastornos de la conducción .....   | -                     | -                     | -                     | -                     | -                     | -                     | -                     | 7,47                  | 16,21                  |
| 427 Disritmia cardíaca .....  | -                     | -                     | -                     | 8,37                  | 11,17                 | 7,60                  | 4,19                  | 22,40                 | 102,64                 |
| 428 Insuficiencia cardíaca .....  | 3,10                  | 3,28                  | 7,84                  | 12,55                 | 14,89                 | 30,40                 | 29,35                 | 164,28                | 864,30                 |
| 429 Descripciones y complicaciones mal definidas<br>de las enfermedades del corazón ..... | -                     | -                     | 3,92                  | 12,55                 | 11,17                 | 11,40                 | 20,97                 | 7,47                  | 97,23                  |



**I.6. MORTALIDAD ESPECÍFICA POR EDAD Y CAUSA DETALLADA (999 RÚBRICAS).  
TASAS POR 100.000 HABITANTES. HOMBRES (Continuación).**

| CAUSA  | TOTAL | Menos de 1 año | De 1 a 4 años | De 5 a 9 años | De 10 a 14 años | De 15 a 19 años | De 20 a 24 años | De 25 a 29 años | De 30 a 34 años |
|--|-------|----------------|---------------|---------------|-----------------|-----------------|-----------------|-----------------|-----------------|
| 430 Hemorragia subaracnoidea ..  | 0,77  | -              | -             | -             | -               | -               | -               | -               | -               |
| 431 Hemorragia intracerebral .....   | 10,53 | -              | -             | -             | -               | -               | -               | 2,23            | -               |
| 432 Otra hemorragia intracraneal y la no especificada .....  | 0,38  | -              | -             | -             | -               | -               | -               | -               | -               |
| 433 Oclusión y estenosis de las arterias precerebrales .....   | 0,96  | -              | -             | -             | -               | -               | -               | -               | -               |
| 434 Oclusión de las arterias cerebrales .....  | 15,89 | -              | -             | -             | -               | -               | -               | -               | -               |
| 435 Isquemia cerebral transitoria .....  | -     | -              | -             | -             | -               | -               | -               | -               | -               |
| 436 Enfermedad cerebrovascular aguda pero mal definida .....   | 60,51 | -              | -             | -             | -               | -               | -               | -               | -               |
| 437 Otras enfermedades cerebrovasculares y la mal definida .....   | 3,26  | -              | -             | -             | -               | -               | -               | 2,23            | -               |
| 438 Efectos tardíos de enfermedad cerebrovascular ..   | 0,77  | -              | -             | -             | -               | -               | -               | -               | -               |
| 440 Arteriosclerosis .....   | 9,19  | -              | -             | -             | -               | -               | -               | -               | -               |
| 441 Aneurisma aórtico .....  | 6,89  | -              | -             | -             | -               | -               | -               | 2,23            | -               |
| 442 Otros aneurismas .....   | -     | -              | -             | -             | -               | -               | -               | -               | -               |
| 443 Otra enfermedad vascular periférica .....  | 0,77  | -              | -             | -             | -               | -               | -               | -               | -               |
| 444 Embolia y trombosis arteriales .....   | 0,96  | -              | -             | -             | -               | -               | -               | -               | -               |
| 446 Poliarteritis nudosa y afecciones afines .....   | 0,38  | -              | -             | -             | -               | -               | -               | -               | -               |
| 447 Otros trastornos arteriales o arteriolares .....   | 0,57  | -              | -             | -             | -               | -               | -               | -               | -               |
| 448 Enfermedades de los vasos capilares .....  | -     | -              | -             | -             | -               | -               | -               | -               | -               |
| 451 Flebitis y tromboflebitis .....  | 0,19  | -              | -             | -             | -               | -               | -               | -               | -               |
| 452 Trombosis de la vena porta .....   | -     | -              | -             | -             | -               | -               | -               | -               | -               |
| 453 Otras embolias y trombosis venosas .....   | 0,19  | -              | -             | -             | -               | -               | -               | -               | -               |
| 454 Várices de los miembros inferiores .....   | -     | -              | -             | -             | -               | -               | -               | -               | -               |
| 455 Hemorroides .....  | -     | -              | -             | -             | -               | -               | -               | -               | -               |
| 456 Varices de otros sitios .....  | 0,96  | -              | -             | -             | -               | -               | -               | -               | -               |
| 457 Trastornos no infecciosos de los vasos linfáticos .....  | -     | -              | -             | -             | -               | -               | -               | -               | -               |
| 458 Hipotensión .....  | -     | -              | -             | -             | -               | -               | -               | -               | -               |
| 459 Otros trastornos del aparato circulatorio .....  | 0,57  | -              | 3,76          | -             | -               | -               | -               | -               | -               |
| 460 Rinofaringitis aguda [resfriado común] .....   | -     | -              | -             | -             | -               | -               | -               | -               | -               |
| 461 Sinusitis aguda .....  | -     | -              | -             | -             | -               | -               | -               | -               | -               |
| 462 Faringitis aguda .....   | -     | -              | -             | -             | -               | -               | -               | -               | -               |
| 463 Amigdalitis aguda .....  | -     | -              | -             | -             | -               | -               | -               | -               | -               |
| 464 Laringitis y traqueítis agudas .....   | -     | -              | -             | -             | -               | -               | -               | -               | -               |
| 465 Infecciones agudas de las vías respiratorias superiores de localización múltiple o no especificada ..... | -     | -              | -             | -             | -               | -               | -               | -               | -               |
| 466 Bronquitis y bronquiolitis agudas .....  | 1,15  | -              | -             | -             | -               | -               | -               | 2,23            | -               |
| 470 Desviación del tabique nasal .....   | -     | -              | -             | -             | -               | -               | -               | -               | -               |



## I.6. MORTALIDAD ESPECÍFICA POR EDAD Y CAUSA DETALLADA (999 RÚBRICAS). TASAS POR 100.000 HABITANTES. HOMBRES (Continuación).

| CAUSA  | De 35<br>a 39<br>años | De 40<br>a 44<br>años | De 45<br>a 49<br>años | De 50<br>a 54<br>años | De 55<br>a 59<br>años | De 60<br>a 64<br>años | De 65<br>a 69<br>años | De 70<br>a 74<br>años | De 75<br>y más<br>años |
|--|-----------------------|-----------------------|-----------------------|-----------------------|-----------------------|-----------------------|-----------------------|-----------------------|------------------------|
| 430 Hemorragia subaracnoidea .....   | -                     | -                     | -                     | -                     | 3,72                  | -                     | -                     | -                     | 16,21                  |
| 431 Hemorragia intracerebral .....   | 9,29                  | 6,56                  | 11,76                 | 20,92                 | 7,45                  | 26,60                 | 20,97                 | 44,80                 | 113,44                 |
| 432 Otra hemorragia intracraneal y la no<br>especificada .....   | -                     | -                     | -                     | -                     | 3,72                  | -                     | -                     | -                     | 5,40                   |
| 433 Oclusión y estenosis de las arterias<br>precerebrales .....  | 3,10                  | -                     | -                     | -                     | -                     | -                     | 8,39                  | 7,47                  | 5,40                   |
| 434 Oclusión de las arterias cerebrales .....  | -                     | 3,28                  | 7,84                  | 4,18                  | 3,72                  | 15,20                 | 20,97                 | 82,14                 | 313,31                 |
| 435 Isquemia cerebral transitoria .....  | -                     | -                     | -                     | -                     | -                     | -                     | -                     | -                     | -                      |
| 436 Enfermedad cerebrovascular aguda pero<br>mal definida .....  | 3,10                  | -                     | -                     | 12,55                 | 29,78                 | 38,00                 | 109,02                | 343,49                | 1.199,22               |
| 437 Otras enfermedades cerebrovasculares y la mal<br>definida .....  | -                     | -                     | -                     | -                     | -                     | -                     | 4,19                  | 7,47                  | 75,63                  |
| 438 Efectos tardíos de enfermedad cerebrovascular .....  | -                     | -                     | -                     | -                     | -                     | -                     | -                     | -                     | 21,61                  |
| 440 Arteriosclerosis .....   | -                     | -                     | -                     | -                     | -                     | 11,40                 | 4,19                  | 44,80                 | 205,27                 |
| 441 Aneurisma aórtico .....  | -                     | -                     | -                     | -                     | 14,89                 | 3,80                  | 37,74                 | 7,47                  | 108,04                 |
| 442 Otros aneurismas .....   | -                     | -                     | -                     | -                     | -                     | -                     | -                     | -                     | -                      |
| 443 Otra enfermedad vascular periférica .....  | -                     | -                     | -                     | -                     | -                     | -                     | -                     | -                     | 21,61                  |
| 444 Embolia y trombosis arteriales .....   | -                     | -                     | -                     | -                     | -                     | -                     | 4,19                  | -                     | 21,61                  |
| 446 Poliarteritis nudosa y afecciones afines .....   | -                     | -                     | -                     | -                     | -                     | -                     | -                     | -                     | 10,80                  |
| 447 Otros trastornos arteriales o arteriolares .....   | -                     | -                     | -                     | -                     | -                     | -                     | 8,39                  | -                     | 5,40                   |
| 448 Enfermedades de los vasos capilares .....  | -                     | -                     | -                     | -                     | -                     | -                     | -                     | -                     | -                      |
| 451 Flebitis y tromboflebitis .....  | -                     | -                     | -                     | -                     | -                     | -                     | -                     | -                     | 5,40                   |
| 452 Trombosis de la vena porta .....   | -                     | -                     | -                     | -                     | -                     | -                     | -                     | -                     | -                      |
| 453 Otras embolias y trombosis venosas .....   | -                     | -                     | -                     | -                     | -                     | -                     | -                     | -                     | 5,40                   |
| 454 Várices de los miembros inferiores .....   | -                     | -                     | -                     | -                     | -                     | -                     | -                     | -                     | -                      |
| 455 Hemorroides .....  | -                     | -                     | -                     | -                     | -                     | -                     | -                     | -                     | -                      |
| 456 Varices de otros sitios .....  | -                     | -                     | 3,92                  | -                     | -                     | 3,80                  | -                     | 14,93                 | 5,40                   |
| 457 Trastornos no infecciosos de los vasos<br>linfáticos .....   | -                     | -                     | -                     | -                     | -                     | -                     | -                     | -                     | -                      |
| 458 Hipotensión .....  | -                     | -                     | -                     | -                     | -                     | -                     | -                     | -                     | -                      |
| 459 Otros trastornos del aparato circulatorio .....  | -                     | -                     | -                     | -                     | -                     | -                     | -                     | 7,47                  | 5,40                   |
| 460 Rinofaringitis aguda [resfriado común] .....   | -                     | -                     | -                     | -                     | -                     | -                     | -                     | -                     | -                      |
| 461 Sinusitis aguda .....  | -                     | -                     | -                     | -                     | -                     | -                     | -                     | -                     | -                      |
| 462 Faringitis aguda .....   | -                     | -                     | -                     | -                     | -                     | -                     | -                     | -                     | -                      |
| 463 Amigdalitis aguda .....  | -                     | -                     | -                     | -                     | -                     | -                     | -                     | -                     | -                      |
| 464 Laringitis y traqueítis agudas .....   | -                     | -                     | -                     | -                     | -                     | -                     | -                     | -                     | -                      |
| 465 Infecciones agudas de las vías respiratorias<br>superiores de localización múltiple o no<br>especificada ..... | -                     | -                     | -                     | -                     | -                     | -                     | -                     | -                     | -                      |
| 466 Bronquitis y bronquiolitis agudas .....  | -                     | -                     | -                     | -                     | -                     | -                     | -                     | 7,47                  | 21,61                  |
| 470 Desviación del tabique nasal .....   | -                     | -                     | -                     | -                     | -                     | -                     | -                     | -                     | -                      |



**I.6. MORTALIDAD ESPECÍFICA POR EDAD Y CAUSA DETALLADA (999 RÚBRICAS).  
TASAS POR 100.000 HABITANTES. HOMBRES (Continuación).**

| CAUSA  | TOTAL | Menos de 1 año | De 1 a 4 años | De 5 a 9 años | De 10 a 14 años | De 15 a 19 años | De 20 a 24 años | De 25 a 29 años | De 30 a 34 años |
|--|-------|----------------|---------------|---------------|-----------------|-----------------|-----------------|-----------------|-----------------|
| 471 Pólipos nasales .....  | -     | -              | -             | -             | -               | -               | -               | -               | -               |
| 472 Faringitis y rinofaringitis crónicas .....                                       | -     | -              | -             | -             | -               | -               | -               | -               | -               |
| 473 Sinusitis crónica .....  | -     | -              | -             | -             | -               | -               | -               | -               | -               |
| 474 Enfermedad crónica de las amígdalas y vegetaciones adenoides .....               | -     | -              | -             | -             | -               | -               | -               | -               | -               |
| 475 Absceso periamigdalino .....   | -     | -              | -             | -             | -               | -               | -               | -               | -               |
| 476 Laringitis y laringotraqueítis crónicas .....                                    | -     | -              | -             | -             | -               | -               | -               | -               | -               |
| 477 Rinitis alérgica .....   | -     | -              | -             | -             | -               | -               | -               | -               | -               |
| 478 Otras enfermedades de las vías respiratorias superiores .....                    | 0,19  | -              | -             | -             | -               | -               | -               | -               | -               |
| 480 Neumonía vírica .....  | -     | -              | -             | -             | -               | -               | -               | -               | -               |
| 481 Neumonía neumocócica .....   | 2,11  | -              | -             | -             | -               | -               | -               | -               | -               |
| 482 Otras neumonías bacterianas .....  | 0,57  | -              | -             | -             | -               | -               | -               | -               | -               |
| 483 Neumonía debida a otro microorganismo especificado .....                         | -     | -              | -             | -             | -               | -               | -               | -               | -               |
| 484 Neumonía en enfermedades infecciosas clasificadas en otra parte .....            | -     | -              | -             | -             | -               | -               | -               | -               | -               |
| 485 Bronconeumonía, organismo causal no especificado .....                           | 5,94  | 29,49          | -             | -             | -               | -               | -               | 2,23            | -               |
| 486 Neumonía, organismo causal no especificado .....                                 | 7,09  | 14,75          | -             | -             | -               | -               | -               | -               | 2,47            |
| 487 Influenza.....   | 1,53  | -              | -             | -             | -               | -               | -               | -               | -               |
| 490 Bronquitis no especificada como aguda ni como crónica .....                      | 1,15  | -              | -             | -             | -               | -               | -               | -               | -               |
| 491 Bronquitis crónica .....   | 6,13  | -              | -             | -             | -               | -               | -               | -               | -               |
| 492 Enfisema .....   | 2,87  | -              | -             | -             | -               | -               | -               | -               | -               |
| 493 Asma.....  | 1,72  | -              | -             | -             | -               | 2,03            | -               | -               | -               |
| 494 Bronquiectasia .....   | 0,38  | -              | -             | -             | -               | -               | -               | -               | -               |
| 495 Alveolitis alérgica extrínseca .....   | -     | -              | -             | -             | -               | -               | -               | -               | -               |
| 496 Obstrucción crónica de las vías respiratorias no clasificada en otra parte ..... | 51,13 | -              | -             | -             | -               | -               | -               | -               | -               |
| 500 Antracosilicosis .....   | -     | -              | -             | -             | -               | -               | -               | -               | -               |
| 501 Asbestosis .....   | -     | -              | -             | -             | -               | -               | -               | -               | -               |
| 502 Neumoconiosis debida a otros tipos de sílice o silicatos .....                   | 2,11  | -              | -             | -             | -               | -               | -               | -               | -               |
| 503 Neumoconiosis debida a otro polvo inorgánico .....                               | -     | -              | -             | -             | -               | -               | -               | -               | -               |
| 504 Neumopatía debida a la inhalación de otro tipo de polvo .....                    | -     | -              | -             | -             | -               | -               | -               | -               | -               |
| 505 Neumoconiosis no especificada .....  | 0,19  | -              | -             | -             | -               | -               | -               | -               | -               |
| 506 Afecciones respiratorias debidas a emanaciones y vapores de origen químico ..... | -     | -              | -             | -             | -               | -               | -               | -               | -               |
| 507 Neumonitis debida a sólidos y líquidos .....                                     | 0,38  | -              | -             | -             | -               | -               | -               | -               | -               |





## I.6. MORTALIDAD ESPECÍFICA POR EDAD Y CAUSA DETALLADA (999 RÚBRICAS). TASAS POR 100.000 HABITANTES. HOMBRES (Continuación).

| CAUSA   | De 35<br>a 39<br>años | De 40<br>a 44<br>años | De 45<br>a 49<br>años | De 50<br>a 54<br>años | De 55<br>a 59<br>años | De 60<br>a 64<br>años | De 65<br>a 69<br>años | De 70<br>a 74<br>años | De 75<br>y más<br>años |
|---|-----------------------|-----------------------|-----------------------|-----------------------|-----------------------|-----------------------|-----------------------|-----------------------|------------------------|
| 471 Pólipos nasales .....   | -                     | -                     | -                     | -                     | -                     | -                     | -                     | -                     | -                      |
| 472 Faringitis y rinofaringitis crónicas .....  | -                     | -                     | -                     | -                     | -                     | -                     | -                     | -                     | -                      |
| 473 Sinusitis crónica .....   | -                     | -                     | -                     | -                     | -                     | -                     | -                     | -                     | -                      |
| 474 Enfermedad crónica de las amígdalas y<br>vegetaciones adenoides .....               | -                     | -                     | -                     | -                     | -                     | -                     | -                     | -                     | -                      |
| 475 Absceso periamigdalino .....  | -                     | -                     | -                     | -                     | -                     | -                     | -                     | -                     | -                      |
| 476 Laringitis y laringotraqueítis crónicas .....                                       | -                     | -                     | -                     | -                     | -                     | -                     | -                     | -                     | -                      |
| 477 Rinitis alérgica .....  | -                     | -                     | -                     | -                     | -                     | -                     | -                     | -                     | -                      |
| 478 Otras enfermedades de las vías<br>respiratorias superiores .....                    | -                     | -                     | -                     | -                     | -                     | -                     | -                     | -                     | 5,40                   |
| 480 Neumonía vírica .....   | -                     | -                     | -                     | -                     | -                     | -                     | -                     | -                     | -                      |
| 481 Neumonía neumocócica .....  | -                     | -                     | -                     | -                     | -                     | -                     | 4,19                  | 7,47                  | 48,62                  |
| 482 Otras neumonías bacterianas .....   | -                     | -                     | -                     | -                     | -                     | -                     | -                     | -                     | 16,21                  |
| 483 Neumonía debida a otro microorganismo<br>especificado .....                         | -                     | -                     | -                     | -                     | -                     | -                     | -                     | -                     | -                      |
| 484 Neumonía en enfermedades infecciosas<br>clasificadas en otra parte .....            | -                     | -                     | -                     | -                     | -                     | -                     | -                     | -                     | -                      |
| 485 Bronconeumonía, organismo causal no<br>especificado .....                           | -                     | 6,56                  | -                     | -                     | -                     | 3,80                  | 4,19                  | 37,34                 | 102,64                 |
| 486 Neumonía, organismo causal<br>no especificado .....                                 | -                     | -                     | -                     | 4,18                  | 3,72                  | 3,80                  | 20,97                 | 22,40                 | 129,65                 |
| 487 Influenza.....  | -                     | -                     | -                     | 4,18                  | -                     | -                     | -                     | -                     | 37,81                  |
| 490 Bronquitis no especificada como aguda ni<br>como crónica .....                      | -                     | -                     | -                     | -                     | -                     | -                     | 8,39                  | 7,47                  | 16,21                  |
| 491 Bronquitis crónica .....  | -                     | -                     | -                     | -                     | 7,45                  | 3,80                  | 8,39                  | 37,34                 | 118,84                 |
| 492 Enfisema .....  | -                     | -                     | -                     | -                     | 3,72                  | 11,40                 | 8,39                  | 29,87                 | 27,01                  |
| 493 Asma.....   | -                     | -                     | -                     | -                     | -                     | 7,60                  | -                     | 7,47                  | 27,01                  |
| 494 Bronquiectasia .....  | -                     | -                     | -                     | -                     | -                     | 3,80                  | 4,19                  | -                     | -                      |
| 495 Alveolitis alérgica extrínseca .....  | -                     | -                     | -                     | -                     | -                     | -                     | -                     | -                     | -                      |
| 496 Obstrucción crónica de las vías respiratorias no<br>clasificada en otra parte ..... | -                     | -                     | 7,84                  | 8,37                  | 22,34                 | 72,20                 | 100,63                | 343,49                | 907,52                 |
| 500 Antracosilicosis .....  | -                     | -                     | -                     | -                     | -                     | -                     | -                     | -                     | -                      |
| 501 Asbestosis .....  | -                     | -                     | -                     | -                     | -                     | -                     | -                     | -                     | -                      |
| 502 Neumoconiosis debida a otros tipos<br>de sílice o silicatos .....                   | -                     | -                     | -                     | -                     | -                     | 7,60                  | 16,77                 | 14,93                 | 16,21                  |
| 503 Neumoconiosis debida a otro polvo inorgánico ....                                   | -                     | -                     | -                     | -                     | -                     | -                     | -                     | -                     | -                      |
| 504 Neumopatía debida a la inhalación<br>de otro tipo de polvo .....                    | -                     | -                     | -                     | -                     | -                     | -                     | -                     | -                     | -                      |
| 505 Neumoconiosis no especificada .....   | -                     | -                     | -                     | -                     | 3,72                  | -                     | -                     | -                     | -                      |
| 506 Afecciones respiratorias debidas a<br>emanaciones y vapores de origen químico ..... | -                     | -                     | -                     | -                     | -                     | -                     | -                     | -                     | -                      |
| 507 Neumonitis debida a sólidos y líquidos .....  | -                     | -                     | -                     | -                     | -                     | -                     | -                     | -                     | 10,80                  |



**I.6. MORTALIDAD ESPECÍFICA POR EDAD Y CAUSA DETALLADA (999 RÚBRICAS).  
TASAS POR 100.000 HABITANTES. HOMBRES (Continuación).**

| CAUSA  | TOTAL | Menos de 1 año | De 1 a 4 años | De 5 a 9 años | De 10 a 14 años | De 15 a 19 años | De 20 a 24 años | De 25 a 29 años | De 30 a 34 años |
|--|-------|----------------|---------------|---------------|-----------------|-----------------|-----------------|-----------------|-----------------|
| 508 Afecciones respiratorias debidas a otros agentes externos y al no especificado .....   | -     | -              | -             | -             | -               | -               | -               | -               | -               |
| 510 Empiema .....  | 0,77  | -              | -             | -             | -               | -               | -               | -               | -               |
| 511 Pleuresía .....  | 0,38  | -              | -             | -             | -               | -               | -               | -               | -               |
| 512 Neumotórax .....   | 0,19  | -              | -             | -             | -               | -               | -               | -               | -               |
| 513 Absceso del pulmón y del mediastino .....  | 0,19  | -              | -             | -             | -               | -               | -               | -               | -               |
| 514 Congestión e hipostasis pulmonares .....   | 0,19  | -              | -             | -             | -               | -               | -               | -               | -               |
| 515 Fibrosis pulmonar posinflamatoria .....  | 2,68  | -              | -             | -             | -               | -               | -               | -               | -               |
| 516 Otra neumopatía alveolar y parietoalveolar .....   | -     | -              | -             | -             | -               | -               | -               | -               | -               |
| 517 Neumopatía en afecciones clasificadas en otra parte .....  | -     | -              | -             | -             | -               | -               | -               | -               | -               |
| 518 Otra neumopatía .....  | 9,00  | -              | -             | -             | 4,14            | -               | -               | 4,46            | -               |
| 519 Otras enfermedades del aparato respiratorio .....  | 8,04  | -              | -             | -             | -               | 2,03            | -               | -               | -               |
| 520 Trastornos del desarrollo y de la erupción de los dientes .....  | -     | -              | -             | -             | -               | -               | -               | -               | -               |
| 521 Enfermedades de los tejidos dentarios duros .....  | -     | -              | -             | -             | -               | -               | -               | -               | -               |
| 522 Enfermedades de la pulpa y de los tejidos periapicales .....   | -     | -              | -             | -             | -               | -               | -               | -               | -               |
| 523 Enfermedades periodontales y de la encía .....   | -     | -              | -             | -             | -               | -               | -               | -               | -               |
| 524 Anomalías dentofaciales, incluso la mala oclusión .....  | -     | -              | -             | -             | -               | -               | -               | -               | -               |
| 525 Otras afecciones de los dientes y de sus estructuras de sostén .....   | -     | -              | -             | -             | -               | -               | -               | -               | -               |
| 526 Enfermedades de los maxilares .....  | -     | -              | -             | -             | -               | -               | -               | -               | -               |
| 527 Enfermedades de las glándulas salivales .....  | -     | -              | -             | -             | -               | -               | -               | -               | -               |
| 528 Enfermedades de los tejidos blandos de la cavidad bucal, excepto las lesiones específicas de las encías y de la lengua ..... | -     | -              | -             | -             | -               | -               | -               | -               | -               |
| 529 Afecciones de la lengua .....  | -     | -              | -             | -             | -               | -               | -               | -               | -               |
| 530 Enfermedades del esófago .....   | 0,19  | -              | -             | -             | -               | -               | -               | -               | -               |
| 531 Úlcera gástrica .....  | 0,57  | -              | -             | -             | -               | -               | -               | -               | -               |
| 532 Úlcera duodenal .....  | 0,38  | -              | -             | -             | -               | -               | -               | -               | -               |
| 533 Úlcera péptica, de sitio no especificado .....   | 0,57  | -              | -             | -             | -               | -               | -               | -               | -               |
| 534 Úlcera gastroyeyunal .....   | -     | -              | -             | -             | -               | -               | -               | -               | -               |
| 535 Gastritis y duodenitis .....   | 0,19  | -              | -             | -             | -               | -               | -               | -               | -               |
| 536 Trastornos gástricos funcionales .....   | 0,19  | -              | -             | -             | -               | -               | -               | -               | -               |
| 537 Otros trastornos del estómago y del duodeno .....  | 0,38  | -              | -             | -             | -               | -               | -               | -               | -               |
| 540 Apendicitis aguda .....  | 0,19  | -              | -             | -             | -               | -               | -               | -               | -               |
| 541 Apendicitis no calificada .....  | -     | -              | -             | -             | -               | -               | -               | -               | -               |
| 542 Otra apendicitis .....   | -     | -              | -             | -             | -               | -               | -               | -               | -               |



## I.6. MORTALIDAD ESPECÍFICA POR EDAD Y CAUSA DETALLADA (999 RÚBRICAS). TASAS POR 100.000 HABITANTES. HOMBRES (Continuación).

| CAUSA  | De 35<br>a 39<br>años | De 40<br>a 44<br>años | De 45<br>a 49<br>años | De 50<br>a 54<br>años | De 55<br>a 59<br>años | De 60<br>a 64<br>años | De 65<br>a 69<br>años | De 70<br>a 74<br>años | De 75<br>y más<br>años |
|--|-----------------------|-----------------------|-----------------------|-----------------------|-----------------------|-----------------------|-----------------------|-----------------------|------------------------|
| 508 Afecciones respiratorias debidas a otros agentes externos y al no especificado .....   | -                     | -                     | -                     | -                     | -                     | -                     | -                     | -                     | -                      |
| 510 Empiema .....  | -                     | -                     | -                     | -                     | -                     | 3,80                  | -                     | -                     | 16,21                  |
| 511 Pleuresía .....  | -                     | -                     | -                     | -                     | -                     | -                     | -                     | -                     | 10,80                  |
| 512 Neumotórax .....   | -                     | -                     | -                     | -                     | -                     | -                     | -                     | -                     | 5,40                   |
| 513 Absceso del pulmón y del mediastino .....  | -                     | -                     | -                     | -                     | -                     | -                     | -                     | -                     | 5,40                   |
| 514 Congestión e hipostasis pulmonares .....   | -                     | -                     | -                     | -                     | -                     | -                     | -                     | -                     | 5,40                   |
| 515 Fibrosis pulmonar posinflamatoria .....  | -                     | -                     | -                     | 4,18                  | 7,45                  | -                     | -                     | 7,47                  | 54,02                  |
| 516 Otra neumopatía alveolar y parietoalveolar .....   | -                     | -                     | -                     | -                     | -                     | -                     | -                     | -                     | -                      |
| 517 Neumopatía en afecciones clasificadas en otra parte .....  | -                     | -                     | -                     | -                     | -                     | -                     | -                     | -                     | -                      |
| 518 Otra neumopatía .....  | 6,19                  | 3,28                  | 3,92                  | -                     | 3,72                  | 7,60                  | 29,35                 | 14,93                 | 145,85                 |
| 519 Otras enfermedades del aparato respiratorio .....  | -                     | 3,28                  | -                     | 4,18                  | -                     | 7,60                  | 12,58                 | 29,87                 | 162,06                 |
| 520 Trastornos del desarrollo y de la erupción de los dientes .....  | -                     | -                     | -                     | -                     | -                     | -                     | -                     | -                     | -                      |
| 521 Enfermedades de los tejidos dentarios duros .....  | -                     | -                     | -                     | -                     | -                     | -                     | -                     | -                     | -                      |
| 522 Enfermedades de la pulpa y de los tejidos periapicales .....   | -                     | -                     | -                     | -                     | -                     | -                     | -                     | -                     | -                      |
| 523 Enfermedades periodontales y de la encía .....   | -                     | -                     | -                     | -                     | -                     | -                     | -                     | -                     | -                      |
| 524 Anomalías dentofaciales, incluso la mala oclusión .....  | -                     | -                     | -                     | -                     | -                     | -                     | -                     | -                     | -                      |
| 525 Otras afecciones de los dientes y de sus estructuras de sostén .....   | -                     | -                     | -                     | -                     | -                     | -                     | -                     | -                     | -                      |
| 526 Enfermedades de los maxilares .....  | -                     | -                     | -                     | -                     | -                     | -                     | -                     | -                     | -                      |
| 527 Enfermedades de las glándulas salivales .....  | -                     | -                     | -                     | -                     | -                     | -                     | -                     | -                     | -                      |
| 528 Enfermedades de los tejidos blandos de la cavidad bucal, excepto las lesiones específicas de las encías y de la lengua ..... | -                     | -                     | -                     | -                     | -                     | -                     | -                     | -                     | -                      |
| 529 Afecciones de la lengua .....  | -                     | -                     | -                     | -                     | -                     | -                     | -                     | -                     | -                      |
| 530 Enfermedades del esófago .....   | -                     | -                     | -                     | -                     | -                     | -                     | -                     | -                     | 5,40                   |
| 531 Úlcera gástrica .....  | -                     | -                     | -                     | 4,18                  | -                     | -                     | 4,19                  | -                     | 5,40                   |
| 532 Úlcera duodenal .....  | -                     | -                     | -                     | -                     | -                     | -                     | 4,19                  | 7,47                  | -                      |
| 533 Úlcera péptica, de sitio no especificado .....   | -                     | -                     | -                     | -                     | -                     | 3,80                  | -                     | 7,47                  | 5,40                   |
| 534 Úlcera gastroyeyunal .....   | -                     | -                     | -                     | -                     | -                     | -                     | -                     | -                     | -                      |
| 535 Gastritis y duodenitis .....   | -                     | -                     | -                     | -                     | -                     | -                     | -                     | -                     | 5,40                   |
| 536 Trastornos gástricos funcionales .....   | -                     | -                     | -                     | -                     | -                     | -                     | -                     | -                     | 5,40                   |
| 537 Otros trastornos del estómago y del duodeno .....  | -                     | -                     | -                     | -                     | -                     | -                     | 8,39                  | -                     | -                      |
| 540 Apendicitis aguda .....  | -                     | -                     | -                     | -                     | -                     | -                     | 4,19                  | -                     | -                      |
| 541 Apendicitis no calificada .....  | -                     | -                     | -                     | -                     | -                     | -                     | -                     | -                     | -                      |
| 542 Otra apendicitis .....   | -                     | -                     | -                     | -                     | -                     | -                     | -                     | -                     | -                      |

**I.6. MORTALIDAD ESPECÍFICA POR EDAD Y CAUSA DETALLADA (999 RÚBRICAS).  
TASAS POR 100.000 HABITANTES. HOMBRES (Continuación).**

| CAUSA  | TOTAL | Menos de 1 año | De 1 a 4 años | De 5 a 9 años | De 10 a 14 años | De 15 a 19 años | De 20 a 24 años | De 25 a 29 años | De 30 a 34 años |
|--|-------|----------------|---------------|---------------|-----------------|-----------------|-----------------|-----------------|-----------------|
| 543 Otras enfermedades del apéndice .....  | -     | -              | -             | -             | -               | -               | -               | -               | -               |
| 550 Hernia inguinal .....  | -     | -              | -             | -             | -               | -               | -               | -               | -               |
| 551 Otra hernia de la cavidad abdominal, con gangrena .....                                | -     | -              | -             | -             | -               | -               | -               | -               | -               |
| 552 Otra hernia de la cavidad abdominal con obstrucción pero sin mención de gangrena ..... | 0,19  | -              | -             | -             | -               | -               | -               | -               | -               |
| 553 Otra hernia de la cavidad abdominal sin mención de obstrucción ni gangrena .....       | 0,19  | -              | -             | -             | -               | -               | -               | -               | -               |
| 555 Enteritis regional .....   | 0,19  | -              | -             | -             | -               | -               | -               | -               | 2,47            |
| 556 Proctocolitis idiopática .....   | -     | -              | -             | -             | -               | -               | -               | -               | -               |
| 557 Insuficiencia vascular intestinal .....  | 3,64  | -              | -             | -             | -               | -               | -               | -               | -               |
| 558 Otras colitis y gastroenteritis no infecciosas .....                                   | 0,19  | -              | -             | -             | -               | -               | -               | -               | -               |
| 560 Obstrucción intestinal sin mención de hernia .....                                     | 1,72  | -              | -             | -             | -               | -               | -               | -               | -               |
| 562 Divertículo del intestino .....  | -     | -              | -             | -             | -               | -               | -               | -               | -               |
| 564 Trastornos digestivos funcionales, no clasificados en otra parte .....                 | -     | -              | -             | -             | -               | -               | -               | -               | -               |
| 565 Fisura y fístula del ano .....   | -     | -              | -             | -             | -               | -               | -               | -               | -               |
| 566 Absceso de las regiones anal y rectal .....  | -     | -              | -             | -             | -               | -               | -               | -               | -               |
| 567 Peritonitis .....  | 1,34  | -              | -             | -             | -               | -               | -               | -               | -               |
| 568 Otros trastornos del peritoneo .....   | -     | -              | -             | -             | -               | -               | -               | -               | -               |
| 569 Otros trastornos del intestino .....   | 0,19  | -              | -             | -             | -               | -               | -               | -               | -               |
| 570 Necrosis aguda y subaguda del hígado .....   | -     | -              | -             | -             | -               | -               | -               | -               | -               |
| 571 Cirrosis y otras enfermedades crónicas del hígado .....                                | 26,23 | -              | -             | -             | -               | -               | -               | 2,23            | 2,47            |
| 572 Absceso hepático y secuelas de las hepatopatías crónicas .....                         | 0,57  | -              | -             | -             | -               | -               | -               | -               | -               |
| 573 Otros trastornos del hígado .....  | 1,72  | -              | -             | -             | -               | -               | -               | -               | 2,47            |
| 574 Colelitiasis .....   | 0,77  | -              | -             | -             | -               | -               | -               | -               | -               |
| 575 Otros trastornos de la vesícula biliar .....   | 1,72  | -              | -             | -             | -               | -               | -               | -               | -               |
| 576 Otros trastornos de las vías biliares .....  | 0,19  | -              | -             | -             | -               | -               | -               | -               | -               |
| 577 Enfermedades del páncreas .....  | 3,83  | -              | -             | -             | -               | -               | -               | -               | 2,47            |
| 578 Hemorragia gastrointestinal .....  | 5,55  | -              | -             | -             | -               | -               | -               | -               | 2,47            |
| 579 Mala absorción intestinal .....  | 0,19  | -              | -             | -             | -               | -               | -               | -               | -               |
| 580 Glomerulonefritis aguda .....  | -     | -              | -             | -             | -               | -               | -               | -               | -               |
| 581 Síndrome nefrótico .....   | 0,38  | -              | -             | -             | -               | -               | -               | -               | -               |
| 582 Glomerulonefritis crónica .....  | 0,19  | -              | -             | -             | -               | -               | -               | -               | -               |
| 583 Nefritis y nefropatía no especificadas como agudas ni como crónicas .....              | 0,19  | -              | -             | -             | -               | -               | -               | -               | -               |
| 584 Insuficiencia renal aguda .....  | 1,34  | -              | -             | -             | -               | -               | -               | -               | -               |

|     |                                   |      |   |   |   |   |   |   |   |      |
|-----|-----------------------------------|------|---|---|---|---|---|---|---|------|
| 585 | Insuficiencia renal crónica ..... | 6,51 | - | - | - | - | - | - | - | 2,47 |
|-----|-----------------------------------|------|---|---|---|---|---|---|---|------|

---

## 1.6. MORTALIDAD ESPECÍFICA POR EDAD Y CAUSA DETALLADA (999 RÚBRICAS). TASAS POR 100.000 HABITANTES. HOMBRES (Continuación).

| CAUSA  | De 35<br>a 39<br>años | De 40<br>a 44<br>años | De 45<br>a 49<br>años | De 50<br>a 54<br>años | De 55<br>a 59<br>años | De 60<br>a 64<br>años | De 65<br>a 69<br>años | De 70<br>a 74<br>años | De 75<br>y más<br>años |
|--|-----------------------|-----------------------|-----------------------|-----------------------|-----------------------|-----------------------|-----------------------|-----------------------|------------------------|
| 543 Otras enfermedades del apéndice .....  | -                     | -                     | -                     | -                     | -                     | -                     | -                     | -                     | -                      |
| 550 Hernia inguinal .....  | -                     | -                     | -                     | -                     | -                     | -                     | -                     | -                     | -                      |
| 551 Otra hernia de la cavidad<br>abdominal, con gangrena .....                                   | -                     | -                     | -                     | -                     | -                     | -                     | -                     | -                     | -                      |
| 552 Otra hernia de la cavidad<br>abdominal con obstrucción<br>pero sin mención de gangrena ..... | -                     | -                     | -                     | -                     | -                     | -                     | -                     | -                     | 5,40                   |
| 553 Otra hernia de la cavidad<br>abdominal sin mención de<br>obstrucción ni gangrena .....       | -                     | -                     | -                     | -                     | -                     | -                     | -                     | -                     | 5,40                   |
| 555 Enteritis regional .....   | -                     | -                     | -                     | -                     | -                     | -                     | -                     | -                     | -                      |
| 556 Proctocolitis idiopática .....   | -                     | -                     | -                     | -                     | -                     | -                     | -                     | -                     | -                      |
| 557 Insuficiencia vascular intestinal .....  | -                     | -                     | -                     | -                     | -                     | 3,80                  | 4,19                  | -                     | 91,83                  |
| 558 Otras colitis y gastroenteritis no infecciosas .....   | -                     | -                     | -                     | -                     | -                     | -                     | -                     | -                     | 5,40                   |
| 560 Obstrucción intestinal sin mención de hernia .....   | -                     | 3,28                  | -                     | -                     | -                     | -                     | -                     | -                     | 43,22                  |
| 562 Divertículo del intestino .....  | -                     | -                     | -                     | -                     | -                     | -                     | -                     | -                     | -                      |
| 564 Trastornos digestivos funcionales, no<br>clasificados en otra parte .....                    | -                     | -                     | -                     | -                     | -                     | -                     | -                     | -                     | -                      |
| 565 Fisura y fístula del ano .....   | -                     | -                     | -                     | -                     | -                     | -                     | -                     | -                     | -                      |
| 566 Absceso de las regiones anal y rectal .....  | -                     | -                     | -                     | -                     | -                     | -                     | -                     | -                     | -                      |
| 567 Peritonitis .....  | -                     | -                     | -                     | -                     | 3,72                  | -                     | 8,39                  | 7,47                  | 16,21                  |
| 568 Otros trastornos del peritoneo .....   | -                     | -                     | -                     | -                     | -                     | -                     | -                     | -                     | -                      |
| 569 Otros trastornos del intestino .....   | -                     | -                     | -                     | -                     | 3,72                  | -                     | -                     | -                     | -                      |
| 570 Necrosis aguda y subaguda<br>del hígado .....  | -                     | -                     | -                     | -                     | -                     | -                     | -                     | -                     | -                      |
| 571 Cirrosis y otras enfermedades<br>crónicas del hígado .....                                   | 9,29                  | 22,95                 | 23,52                 | 16,73                 | 67,01                 | 98,80                 | 104,83                | 134,41                | 151,25                 |
| 572 Absceso hepático y secuelas<br>de las hepatopatías crónicas .....                            | -                     | -                     | 3,92                  | -                     | -                     | -                     | -                     | 7,47                  | 5,40                   |
| 573 Otros trastornos del hígado .....  | -                     | -                     | -                     | -                     | 3,72                  | -                     | 8,39                  | 7,47                  | 21,61                  |
| 574 Colelitiasis .....   | -                     | -                     | -                     | -                     | 3,72                  | -                     | -                     | -                     | 16,21                  |
| 575 Otros trastornos de la vesícula biliar .....   | -                     | -                     | 7,84                  | -                     | -                     | 3,80                  | -                     | -                     | 32,41                  |
| 576 Otros trastornos de las vías biliares .....  | -                     | -                     | -                     | -                     | -                     | -                     | -                     | -                     | 5,40                   |
| 577 Enfermedades del páncreas .....  | -                     | 3,28                  | 3,92                  | 4,18                  | 3,72                  | 3,80                  | 20,97                 | 14,93                 | 37,81                  |
| 578 Hemorragia gastrointestinal .....  | -                     | -                     | -                     | -                     | 7,45                  | 15,20                 | 8,39                  | 29,87                 | 86,43                  |
| 579 Mala absorción intestinal .....  | -                     | -                     | -                     | -                     | -                     | -                     | -                     | -                     | 5,40                   |
| 580 Glomerulonefritis aguda .....  | -                     | -                     | -                     | -                     | -                     | -                     | -                     | -                     | -                      |
| 581 Síndrome nefrótico .....   | -                     | -                     | -                     | -                     | -                     | 3,80                  | -                     | -                     | 5,40                   |
| 582 Glomerulonefritis crónica .....  | -                     | -                     | -                     | -                     | -                     | -                     | -                     | 7,47                  | -                      |
| 583 Nefritis y nefropatía no especificadas como<br>agudas ni como crónicas .....                 | -                     | -                     | -                     | -                     | -                     | -                     | -                     | 7,47                  | -                      |
| 584 Insuficiencia renal aguda .....  | -                     | -                     | -                     | -                     | -                     | -                     | -                     | 7,47                  | 32,41                  |
| 585 Insuficiencia renal crónica .....  | -                     | -                     | 3,92                  | -                     | -                     | 15,20                 | 8,39                  | 67,20                 | 91,83                  |





**I.6. MORTALIDAD ESPECÍFICA POR EDAD Y CAUSA DETALLADA (999 RÚBRICAS).  
TASAS POR 100.000 HABITANTES. HOMBRES (Continuación).**

| CAUSA   | TOTAL | Menos de 1 año | De 1 a 4 años | De 5 a 9 años | De 10 a 14 años | De 15 a 19 años | De 20 a 24 años | De 25 a 29 años | De 30 a 34 años |
|---|-------|----------------|---------------|---------------|-----------------|-----------------|-----------------|-----------------|-----------------|
| 586 Insuficiencia renal sin especificación .....  | 4,60  | -              | -             | -             | -               | -               | -               | -               | -               |
| 587 Esclerosis renal sin especificación .....   | -     | -              | -             | -             | -               | -               | -               | -               | -               |
| 588 Trastornos derivados del defecto de la función renal .....  | -     | -              | -             | -             | -               | -               | -               | -               | -               |
| 589 Riñón pequeño de causa desconocida .....  | -     | -              | -             | -             | -               | -               | -               | -               | -               |
| 590 Infecciones renales .....   | 0,38  | -              | -             | -             | -               | -               | -               | -               | -               |
| 591 Hidronefrosis .....   | 0,19  | -              | -             | -             | -               | -               | -               | -               | -               |
| 592 Litiasis renal y ureteral .....   | 0,19  | -              | -             | -             | -               | -               | -               | -               | -               |
| 593 Otros trastornos renales y ureterales .....   | 0,19  | -              | -             | -             | -               | -               | -               | -               | -               |
| 594 Cálculos de las vías urinarias inferiores .....   | -     | -              | -             | -             | -               | -               | -               | -               | -               |
| 595 Cistitis .....  | -     | -              | -             | -             | -               | -               | -               | -               | -               |
| 596 Otros trastornos de la vejiga .....   | -     | -              | -             | -             | -               | -               | -               | -               | -               |
| 597 Uretritis no transmitida sexualmente y síndrome ureteral .....  | -     | -              | -             | -             | -               | -               | -               | -               | -               |
| 598 Estrechez de la uretra .....  | -     | -              | -             | -             | -               | -               | -               | -               | -               |
| 599 Otros trastornos de la uretra y del aparato urinario .....  | 3,83  | -              | -             | -             | -               | -               | -               | -               | -               |
| 600 Hiperplasia de la próstata .....  | 0,57  | -              | -             | -             | -               | -               | -               | -               | -               |
| 601 Enfermedades inflamatorias de la próstata .....   | -     | -              | -             | -             | -               | -               | -               | -               | -               |
| 602 Otros trastornos de la próstata .....   | -     | -              | -             | -             | -               | -               | -               | -               | -               |
| 603 Hidrocele .....   | -     | -              | -             | -             | -               | -               | -               | -               | -               |
| 604 Orquitis y epididimitis .....   | -     | -              | -             | -             | -               | -               | -               | -               | -               |
| 605 Elongación excesiva del prepucio y fimosis .....  | -     | -              | -             | -             | -               | -               | -               | -               | -               |
| 606 Esterilidad del varón .....   | -     | -              | -             | -             | -               | -               | -               | -               | -               |
| 607 Trastornos del pene .....   | -     | -              | -             | -             | -               | -               | -               | -               | -               |
| 608 Otros trastornos de los órganos genitales masculinos .....  | -     | -              | -             | -             | -               | -               | -               | -               | -               |
| 610 Displasia mamaria benigna .....   | -     | -              | -             | -             | -               | -               | -               | -               | -               |
| 611 Otros trastornos de la mama .....   | -     | -              | -             | -             | -               | -               | -               | -               | -               |
| 614 Enfermedades inflamatorias del ovario, de la trompa de Falopio, del tejido celular pelviano y del peritoneo ..... | -     | -              | -             | -             | -               | -               | -               | -               | -               |
| 615 Enfermedades inflamatorias del útero, excepto el cuello uterino .....   | -     | -              | -             | -             | -               | -               | -               | -               | -               |
| 616 Enfermedades inflamatorias del cuello uterino, de la vagina y de la vulva .....                                   | -     | -              | -             | -             | -               | -               | -               | -               | -               |
| 617 Endometriosis .....   | -     | -              | -             | -             | -               | -               | -               | -               | -               |
| 618 Prolapso genital .....  | -     | -              | -             | -             | -               | -               | -               | -               | -               |
| 619 Fístula que afecta el aparato genital femenino .....  | -     | -              | -             | -             | -               | -               | -               | -               | -               |

|     |   |   |   |   |   |   |   |   |   |
|-----|---|---|---|---|---|---|---|---|---|
| 620 | Trastornos no inflamatorios del ovario, de la trompa de Falopio y del ligamento ancho ..... | - | - | - | - | - | - | - | - |
|-----|---|---|---|---|---|---|---|---|---|

---

## 1.6. MORTALIDAD ESPECÍFICA POR EDAD Y CAUSA DETALLADA (999 RÚBRICAS). TASAS POR 100.000 HABITANTES. HOMBRES (Continuación).

| CAUSA   | De 35<br>a 39<br>años | De 40<br>a 44<br>años | De 45<br>a 49<br>años | De 50<br>a 54<br>años | De 55<br>a 59<br>años | De 60<br>a 64<br>años | De 65<br>a 69<br>años | De 70<br>a 74<br>años | De 75<br>y más<br>años |
|---|-----------------------|-----------------------|-----------------------|-----------------------|-----------------------|-----------------------|-----------------------|-----------------------|------------------------|
| 586 Insuficiencia renal sin especificación .....  | -                     | -                     | -                     | -                     | 3,72                  | -                     | 8,39                  | 22,40                 | 97,23                  |
| 587 Esclerosis renal sin especificación .....   | -                     | -                     | -                     | -                     | -                     | -                     | -                     | -                     | -                      |
| 588 Trastornos derivados del defecto de la función renal .....  | -                     | -                     | -                     | -                     | -                     | -                     | -                     | -                     | -                      |
| 589 Riñón pequeño de causa desconocida .....  | -                     | -                     | -                     | -                     | -                     | -                     | -                     | -                     | -                      |
| 590 Infecciones renales .....   | -                     | -                     | -                     | -                     | -                     | -                     | -                     | -                     | 10,80                  |
| 591 Hidronefrosis .....   | -                     | -                     | -                     | -                     | 3,72                  | -                     | -                     | -                     | -                      |
| 592 Litiasis renal y ureteral .....   | -                     | -                     | -                     | -                     | -                     | 3,80                  | -                     | -                     | -                      |
| 593 Otros trastornos renales y ureterales .....   | -                     | -                     | -                     | -                     | -                     | -                     | -                     | -                     | 5,40                   |
| 594 Cálculos de las vías urinarias inferiores .....   | -                     | -                     | -                     | -                     | -                     | -                     | -                     | -                     | -                      |
| 595 Cistitis .....  | -                     | -                     | -                     | -                     | -                     | -                     | -                     | -                     | -                      |
| 596 Otros trastornos de la vejiga .....   | -                     | -                     | -                     | -                     | -                     | -                     | -                     | -                     | -                      |
| 597 Uretritis no transmitida sexualmente y síndrome ureteral .....  | -                     | -                     | -                     | -                     | -                     | -                     | -                     | -                     | -                      |
| 598 Estrechez de la uretra .....  | -                     | -                     | -                     | -                     | -                     | -                     | -                     | -                     | -                      |
| 599 Otros trastornos de la uretra y del aparato urinario .....  | -                     | -                     | -                     | -                     | -                     | -                     | 8,39                  | 14,93                 | 86,43                  |
| 600 Hiperplasia de la próstata .....  | -                     | -                     | -                     | -                     | -                     | -                     | -                     | -                     | 16,21                  |
| 601 Enfermedades inflamatorias de la próstata .....   | -                     | -                     | -                     | -                     | -                     | -                     | -                     | -                     | -                      |
| 602 Otros trastornos de la próstata .....   | -                     | -                     | -                     | -                     | -                     | -                     | -                     | -                     | -                      |
| 603 Hidrocele .....   | -                     | -                     | -                     | -                     | -                     | -                     | -                     | -                     | -                      |
| 604 Orquitis y epididimitis .....   | -                     | -                     | -                     | -                     | -                     | -                     | -                     | -                     | -                      |
| 605 Elongación excesiva del prepucio y fimosis .....  | -                     | -                     | -                     | -                     | -                     | -                     | -                     | -                     | -                      |
| 606 Esterilidad del varón .....   | -                     | -                     | -                     | -                     | -                     | -                     | -                     | -                     | -                      |
| 607 Trastornos del pene .....   | -                     | -                     | -                     | -                     | -                     | -                     | -                     | -                     | -                      |
| 608 Otros trastornos de los órganos genitales masculinos .....  | -                     | -                     | -                     | -                     | -                     | -                     | -                     | -                     | -                      |
| 610 Displasia mamaria benigna .....   | -                     | -                     | -                     | -                     | -                     | -                     | -                     | -                     | -                      |
| 611 Otros trastornos de la mama .....   | -                     | -                     | -                     | -                     | -                     | -                     | -                     | -                     | -                      |
| 614 Enfermedades inflamatorias del ovario, de la trompa de Falopio, del tejido celular pelviano y del peritoneo ..... | -                     | -                     | -                     | -                     | -                     | -                     | -                     | -                     | -                      |
| 615 Enfermedades inflamatorias del útero, excepto el cuello uterino .....   | -                     | -                     | -                     | -                     | -                     | -                     | -                     | -                     | -                      |
| 616 Enfermedades inflamatorias del cuello uterino, de la vagina y de la vulva .....                                   | -                     | -                     | -                     | -                     | -                     | -                     | -                     | -                     | -                      |
| 617 Endometriosis .....   | -                     | -                     | -                     | -                     | -                     | -                     | -                     | -                     | -                      |
| 618 Prolapso genital .....  | -                     | -                     | -                     | -                     | -                     | -                     | -                     | -                     | -                      |
| 619 Fístula que afecta el aparato genital femenino .....  | -                     | -                     | -                     | -                     | -                     | -                     | -                     | -                     | -                      |
| 620 Trastornos no inflamatorios del ovario, de la trompa de Falopio y del ligamento ancho .....                       | -                     | -                     | -                     | -                     | -                     | -                     | -                     | -                     | -                      |



**I.6. MORTALIDAD ESPECÍFICA POR EDAD Y CAUSA DETALLADA (999 RÚBRICAS).  
TASAS POR 100.000 HABITANTES. HOMBRES (Continuación).**

| CAUSA  | TOTAL | Menos de 1 año | De 1 a 4 años | De 5 a 9 años | De 10 a 14 años | De 15 a 19 años | De 20 a 24 años | De 25 a 29 años | De 30 a 34 años |
|--|-------|----------------|---------------|---------------|-----------------|-----------------|-----------------|-----------------|-----------------|
| 621 Trastornos del útero no clasificados en otra parte .....   | -     | -              | -             | -             | -               | -               | -               | -               | -               |
| 622 Trastornos no inflamatorios del cuello uterino .....   | -     | -              | -             | -             | -               | -               | -               | -               | -               |
| 623 Trastornos no inflamatorios de la vagina .....   | -     | -              | -             | -             | -               | -               | -               | -               | -               |
| 624 Trastornos no inflamatorios de la vulva y del perineo .....  | -     | -              | -             | -             | -               | -               | -               | -               | -               |
| 625 Dolor y otros síntomas asociados con el aparato genital femenino .....   | -     | -              | -             | -             | -               | -               | -               | -               | -               |
| 626 Trastornos de la menstruación y otras hemorragias anormales de los órganos genitales femeninos .....   | -     | -              | -             | -             | -               | -               | -               | -               | -               |
| 627 Trastornos menopáusicos y posmenopáusicos ...  | -     | -              | -             | -             | -               | -               | -               | -               | -               |
| 628 Esterilidad de la mujer .....  | -     | -              | -             | -             | -               | -               | -               | -               | -               |
| 629 Otros trastornos de los órganos genitales femeninos .....  | -     | -              | -             | -             | -               | -               | -               | -               | -               |
| 630 Mola hidatiforme .....   | -     | -              | -             | -             | -               | -               | -               | -               | -               |
| 631 Otro producto anormal de la concepción .....   | -     | -              | -             | -             | -               | -               | -               | -               | -               |
| 632 Aborto retenido .....  | -     | -              | -             | -             | -               | -               | -               | -               | -               |
| 633 Embarazo ectópico .....  | -     | -              | -             | -             | -               | -               | -               | -               | -               |
| 634 Aborto espontáneo .....  | -     | -              | -             | -             | -               | -               | -               | -               | -               |
| 635 Aborto inducido legalmente .....   | -     | -              | -             | -             | -               | -               | -               | -               | -               |
| 636 Aborto inducido ilegalmente .....  | -     | -              | -             | -             | -               | -               | -               | -               | -               |
| 637 Aborto no especificado .....   | -     | -              | -             | -             | -               | -               | -               | -               | -               |
| 638 Intento fallido de aborto .....  | -     | -              | -             | -             | -               | -               | -               | -               | -               |
| 639 Complicaciones consecutivas al aborto, a la gestación ectópica y al embarazo molar .....   | -     | -              | -             | -             | -               | -               | -               | -               | -               |
| 640 Hemorragia precoz del embarazo .....   | -     | -              | -             | -             | -               | -               | -               | -               | -               |
| 641 Hemorragia anteparto, abruptio placentae y placenta previa .....   | -     | -              | -             | -             | -               | -               | -               | -               | -               |
| 642 Hipertensión que complica el embarazo, el parto y el puerperio .....   | -     | -              | -             | -             | -               | -               | -               | -               | -               |
| 643 Hiperemesis en el embarazo .....   | -     | -              | -             | -             | -               | -               | -               | -               | -               |
| 644 Parto prematuro o amenaza de parto prematuro ..  | -     | -              | -             | -             | -               | -               | -               | -               | -               |
| 645 Embarazo prolongado .....  | -     | -              | -             | -             | -               | -               | -               | -               | -               |
| 646 Otras complicaciones del embarazo no clasificadas en otra parte .....  | -     | -              | -             | -             | -               | -               | -               | -               | -               |
| 647 Enfermedades infecciosas y parasitarias de la madre, clasificables en otra parte, cuando complican el embarazo, el parto o el puerperio .... | -     | -              | -             | -             | -               | -               | -               | -               | -               |

|     |  |   |   |   |   |   |   |   |   |
|-----|--|---|---|---|---|---|---|---|---|
| 648 | Otras afecciones maternas concurrentes,<br>clasificables en otra parte, cuando complican el<br>embarazo, el parto o el puerperio ..... | - | - | - | - | - | - | - | - |
|-----|--|---|---|---|---|---|---|---|---|

---

## 1.6. MORTALIDAD ESPECÍFICA POR EDAD Y CAUSA DETALLADA (999 RÚBRICAS). TASAS POR 100.000 HABITANTES. HOMBRES (Continuación).

| CAUSA  | De 35<br>a 39<br>años | De 40<br>a 44<br>años | De 45<br>a 49<br>años | De 50<br>a 54<br>años | De 55<br>a 59<br>años | De 60<br>a 64<br>años | De 65<br>a 69<br>años | De 70<br>a 74<br>años | De 75<br>y más<br>años |
|--|-----------------------|-----------------------|-----------------------|-----------------------|-----------------------|-----------------------|-----------------------|-----------------------|------------------------|
| 621 Trastornos del útero no clasificados en otra parte .....   | -                     | -                     | -                     | -                     | -                     | -                     | -                     | -                     | -                      |
| 622 Trastornos no inflamatorios del cuello uterino .....   | -                     | -                     | -                     | -                     | -                     | -                     | -                     | -                     | -                      |
| 623 Trastornos no inflamatorios de la vagina .....   | -                     | -                     | -                     | -                     | -                     | -                     | -                     | -                     | -                      |
| 624 Trastornos no inflamatorios de la vulva y del perineo .....  | -                     | -                     | -                     | -                     | -                     | -                     | -                     | -                     | -                      |
| 625 Dolor y otros síntomas asociados con el aparato genital femenino .....   | -                     | -                     | -                     | -                     | -                     | -                     | -                     | -                     | -                      |
| 626 Trastornos de la menstruación y otras hemorragias anormales de los órganos genitales femeninos .....   | -                     | -                     | -                     | -                     | -                     | -                     | -                     | -                     | -                      |
| 627 Trastornos menopáusicos y posmenopáusicos ...  | -                     | -                     | -                     | -                     | -                     | -                     | -                     | -                     | -                      |
| 628 Esterilidad de la mujer .....  | -                     | -                     | -                     | -                     | -                     | -                     | -                     | -                     | -                      |
| 629 Otros trastornos de los órganos genitales femeninos .....  | -                     | -                     | -                     | -                     | -                     | -                     | -                     | -                     | -                      |
| 630 Mola hidatiforme .....   | -                     | -                     | -                     | -                     | -                     | -                     | -                     | -                     | -                      |
| 631 Otro producto anormal de la concepción .....   | -                     | -                     | -                     | -                     | -                     | -                     | -                     | -                     | -                      |
| 632 Aborto retenido .....  | -                     | -                     | -                     | -                     | -                     | -                     | -                     | -                     | -                      |
| 633 Embarazo ectópico .....  | -                     | -                     | -                     | -                     | -                     | -                     | -                     | -                     | -                      |
| 634 Aborto espontáneo .....  | -                     | -                     | -                     | -                     | -                     | -                     | -                     | -                     | -                      |
| 635 Aborto inducido legalmente .....   | -                     | -                     | -                     | -                     | -                     | -                     | -                     | -                     | -                      |
| 636 Aborto inducido ilegalmente .....  | -                     | -                     | -                     | -                     | -                     | -                     | -                     | -                     | -                      |
| 637 Aborto no especificado .....   | -                     | -                     | -                     | -                     | -                     | -                     | -                     | -                     | -                      |
| 638 Intento fallido de aborto .....  | -                     | -                     | -                     | -                     | -                     | -                     | -                     | -                     | -                      |
| 639 Complicaciones consecutivas al aborto, a la gestación ectópica y al embarazo molar .....   | -                     | -                     | -                     | -                     | -                     | -                     | -                     | -                     | -                      |
| 640 Hemorragia precoz del embarazo .....   | -                     | -                     | -                     | -                     | -                     | -                     | -                     | -                     | -                      |
| 641 Hemorragia anteparto, abruptio placentae y placenta previa .....   | -                     | -                     | -                     | -                     | -                     | -                     | -                     | -                     | -                      |
| 642 Hipertensión que complica el embarazo, el parto y el puerperio .....   | -                     | -                     | -                     | -                     | -                     | -                     | -                     | -                     | -                      |
| 643 Hiperemesis en el embarazo .....   | -                     | -                     | -                     | -                     | -                     | -                     | -                     | -                     | -                      |
| 644 Parto prematuro o amenaza de parto prematuro ..  | -                     | -                     | -                     | -                     | -                     | -                     | -                     | -                     | -                      |
| 645 Embarazo prolongado .....  | -                     | -                     | -                     | -                     | -                     | -                     | -                     | -                     | -                      |
| 646 Otras complicaciones del embarazo no clasificadas en otra parte .....  | -                     | -                     | -                     | -                     | -                     | -                     | -                     | -                     | -                      |
| 647 Enfermedades infecciosas y parasitarias de la madre, clasificables en otra parte, cuando complican el embarazo, el parto o el puerperio .... | -                     | -                     | -                     | -                     | -                     | -                     | -                     | -                     | -                      |
| 648 Otras afecciones maternas concurrentes, clasificables en otra parte, cuando complican el embarazo, el parto o el puerperio .....             | -                     | -                     | -                     | -                     | -                     | -                     | -                     | -                     | -                      |





**I.6. MORTALIDAD ESPECÍFICA POR EDAD Y CAUSA DETALLADA (999 RÚBRICAS).  
TASAS POR 100.000 HABITANTES. HOMBRES (Continuación).**

| CAUSA  | TOTAL | Menos de 1 año | De 1 a 4 años | De 5 a 9 años | De 10 a 14 años | De 15 a 19 años | De 20 a 24 años | De 25 a 29 años | De 30 a 34 años |
|--|-------|----------------|---------------|---------------|-----------------|-----------------|-----------------|-----------------|-----------------|
| 650 Parto en condiciones completamente normales .....  | -     | -              | -             | -             | -               | -               | -               | -               | -               |
| 651 Embarazo múltiple .....  | -     | -              | -             | -             | -               | -               | -               | -               | -               |
| 652 Posición y presentación anormales del feto .....   | -     | -              | -             | -             | -               | -               | -               | -               | -               |
| 653 Desproporción .....  | -     | -              | -             | -             | -               | -               | -               | -               | -               |
| 654 Anormalidad de los órganos y tejidos blandos de la pelvis .....  | -     | -              | -             | -             | -               | -               | -               | -               | -               |
| 655 Anormalidad fetal, confirmada o presunta que afecte la atención de la madre .....  | -     | -              | -             | -             | -               | -               | -               | -               | -               |
| 656 Otros problemas fetales o placentarios que afecten la atención a la madre .....  | -     | -              | -             | -             | -               | -               | -               | -               | -               |
| 657 Hidramnios .....   | -     | -              | -             | -             | -               | -               | -               | -               | -               |
| 658 Otros problemas asociados con las membranas y la cavidad amniótica .....   | -     | -              | -             | -             | -               | -               | -               | -               | -               |
| 659 Otras indicaciones para la asistencia o intervención relacionada con el trabajo y el parto no clasificadas en otra parte ..... | -     | -              | -             | -             | -               | -               | -               | -               | -               |
| 660 Parto obstruido .....  | -     | -              | -             | -             | -               | -               | -               | -               | -               |
| 661 Anormalidad dinámica del trabajo del parto .....   | -     | -              | -             | -             | -               | -               | -               | -               | -               |
| 662 Trabajo prolongado .....   | -     | -              | -             | -             | -               | -               | -               | -               | -               |
| 663 Complicaciones relacionadas con el cordón umbilical .....  | -     | -              | -             | -             | -               | -               | -               | -               | -               |
| 664 Traumatismo del perineo y de la vulva durante el parto .....   | -     | -              | -             | -             | -               | -               | -               | -               | -               |
| 665 Otro trauma obstétrico .....   | -     | -              | -             | -             | -               | -               | -               | -               | -               |
| 666 Hemorragia posparto .....  | -     | -              | -             | -             | -               | -               | -               | -               | -               |
| 667 Retención de la placenta o de las membranas, sin hemorragia .....  | -     | -              | -             | -             | -               | -               | -               | -               | -               |
| 668 Complicaciones de la administración de anestésicos u otros sedantes durante el trabajo y el parto .....                        | -     | -              | -             | -             | -               | -               | -               | -               | -               |
| 669 Otras complicaciones del trabajo el parto no clasificadas .....  | -     | -              | -             | -             | -               | -               | -               | -               | -               |
| 670 Sepsis puerperal importante .....  | -     | -              | -             | -             | -               | -               | -               | -               | -               |
| 671 Complicaciones venosas del embarazo y del puerperio .....  | -     | -              | -             | -             | -               | -               | -               | -               | -               |
| 672 Pirexia puerperal de origen desconocido .....  | -     | -              | -             | -             | -               | -               | -               | -               | -               |
| 673 Embolia pulmonar obstétrica .....  | -     | -              | -             | -             | -               | -               | -               | -               | -               |
| 674 Otras complicaciones y la no especificada del puerperio, no clasificadas en otra parte .....                                   | -     | -              | -             | -             | -               | -               | -               | -               | -               |
| 675 Infecciones de la mama y del pezón asociadas con el parto .....  | -     | -              | -             | -             | -               | -               | -               | -               | -               |
| 676 Otros trastornos de la mama asociados con el parto y trastornos de la lactancia .....  | -     | -              | -             | -             | -               | -               | -               | -               | -               |



## I.6. MORTALIDAD ESPECÍFICA POR EDAD Y CAUSA DETALLADA (999 RÚBRICAS). TASAS POR 100.000 HABITANTES. HOMBRES (Continuación).

| CAUSA  | De 35<br>a 39<br>años | De 40<br>a 44<br>años | De 45<br>a 49<br>años | De 50<br>a 54<br>años | De 55<br>a 59<br>años | De 60<br>a 64<br>años | De 65<br>a 69<br>años | De 70<br>a 74<br>años | De 75<br>y más<br>años |
|--|-----------------------|-----------------------|-----------------------|-----------------------|-----------------------|-----------------------|-----------------------|-----------------------|------------------------|
| 650 Parto en condiciones completamente normales .....  | -                     | -                     | -                     | -                     | -                     | -                     | -                     | -                     | -                      |
| 651 Embarazo múltiple .....  | -                     | -                     | -                     | -                     | -                     | -                     | -                     | -                     | -                      |
| 652 Posición y presentación anormales del feto .....   | -                     | -                     | -                     | -                     | -                     | -                     | -                     | -                     | -                      |
| 653 Desproporción .....  | -                     | -                     | -                     | -                     | -                     | -                     | -                     | -                     | -                      |
| 654 Anormalidad de los órganos y tejidos blandos de la pelvis .....  | -                     | -                     | -                     | -                     | -                     | -                     | -                     | -                     | -                      |
| 655 Anormalidad fetal, confirmada o presunta que afecte la atención de la madre .....  | -                     | -                     | -                     | -                     | -                     | -                     | -                     | -                     | -                      |
| 656 Otros problemas fetales o placentarios que afecten la atención a la madre .....  | -                     | -                     | -                     | -                     | -                     | -                     | -                     | -                     | -                      |
| 657 Hidramnios .....   | -                     | -                     | -                     | -                     | -                     | -                     | -                     | -                     | -                      |
| 658 Otros problemas asociados con las membranas y la cavidad amniótica .....   | -                     | -                     | -                     | -                     | -                     | -                     | -                     | -                     | -                      |
| 659 Otras indicaciones para la asistencia o intervención relacionada con el trabajo y el parto no clasificadas en otra parte ..... | -                     | -                     | -                     | -                     | -                     | -                     | -                     | -                     | -                      |
| 660 Parto obstruido .....  | -                     | -                     | -                     | -                     | -                     | -                     | -                     | -                     | -                      |
| 661 Anormalidad dinámica del trabajo del parto .....   | -                     | -                     | -                     | -                     | -                     | -                     | -                     | -                     | -                      |
| 662 Trabajo prolongado .....   | -                     | -                     | -                     | -                     | -                     | -                     | -                     | -                     | -                      |
| 663 Complicaciones relacionadas con el cordón umbilical .....  | -                     | -                     | -                     | -                     | -                     | -                     | -                     | -                     | -                      |
| 664 Traumatismo del perineo y de la vulva durante el parto .....   | -                     | -                     | -                     | -                     | -                     | -                     | -                     | -                     | -                      |
| 665 Otro trauma obstétrico .....   | -                     | -                     | -                     | -                     | -                     | -                     | -                     | -                     | -                      |
| 666 Hemorragia posparto .....  | -                     | -                     | -                     | -                     | -                     | -                     | -                     | -                     | -                      |
| 667 Retención de la placenta o de las membranas, sin hemorragia .....  | -                     | -                     | -                     | -                     | -                     | -                     | -                     | -                     | -                      |
| 668 Complicaciones de la administración de anestésicos u otros sedantes durante el trabajo y el parto .....                        | -                     | -                     | -                     | -                     | -                     | -                     | -                     | -                     | -                      |
| 669 Otras complicaciones del trabajo el parto no clasificadas .....  | -                     | -                     | -                     | -                     | -                     | -                     | -                     | -                     | -                      |
| 670 Sepsis puerperal importante .....  | -                     | -                     | -                     | -                     | -                     | -                     | -                     | -                     | -                      |
| 671 Complicaciones venosas del embarazo y del puerperio .....  | -                     | -                     | -                     | -                     | -                     | -                     | -                     | -                     | -                      |
| 672 Pirexia puerperal de origen desconocido .....  | -                     | -                     | -                     | -                     | -                     | -                     | -                     | -                     | -                      |
| 673 Embolia pulmonar obstétrica .....  | -                     | -                     | -                     | -                     | -                     | -                     | -                     | -                     | -                      |
| 674 Otras complicaciones y la no especificada del puerperio, no clasificadas en otra parte .....                                   | -                     | -                     | -                     | -                     | -                     | -                     | -                     | -                     | -                      |
| 675 Infecciones de la mama y del pezón asociadas con el parto .....  | -                     | -                     | -                     | -                     | -                     | -                     | -                     | -                     | -                      |
| 676 Otros trastornos de la mama asociados con el parto y trastornos de la lactancia .....  | -                     | -                     | -                     | -                     | -                     | -                     | -                     | -                     | -                      |
| 680 Furúnculo .....  | -                     | -                     | -                     | -                     | -                     | -                     | -                     | -                     | -                      |



**I.6. MORTALIDAD ESPECÍFICA POR EDAD Y CAUSA DETALLADA (999 RÚBRICAS).  
TASAS POR 100.000 HABITANTES. HOMBRES (Continuación).**

| CAUSA  | TOTAL | Menos de 1 año | De 1 a 4 años | De 5 a 9 años | De 10 a 14 años | De 15 a 19 años | De 20 a 24 años | De 25 a 29 años | De 30 a 34 años |
|--|-------|----------------|---------------|---------------|-----------------|-----------------|-----------------|-----------------|-----------------|
| 681 Celulitis y absceso de los dedos .....                                     | -     | -              | -             | -             | -               | -               | -               | -               | -               |
| 682 Otras celulitis y abscesos .....   | -     | -              | -             | -             | -               | -               | -               | -               | -               |
| 683 Linfadenitis aguda .....   | -     | -              | -             | -             | -               | -               | -               | -               | -               |
| 684 Impétigo.....  | -     | -              | -             | -             | -               | -               | -               | -               | -               |
| 685 Quiste pilonidal .....   | -     | -              | -             | -             | -               | -               | -               | -               | -               |
| 686 Otras infecciones locales de la piel y del tejido celular subcutáneo ..... | 0,19  | -              | -             | -             | -               | -               | -               | -               | -               |
| 690 Dermatitis eritematoescamosa .....   | -     | -              | -             | -             | -               | -               | -               | -               | -               |
| 691 Dermatitis atópica y estados patológicos afines .....                      | -     | -              | -             | -             | -               | -               | -               | -               | -               |
| 692 Dermatitis por contacto y otro eczema .....                                | -     | -              | -             | -             | -               | -               | -               | -               | -               |
| 693 Dermatitis causada por sustancia ingerida .....                            | -     | -              | -             | -             | -               | -               | -               | -               | -               |
| 694 Dermatitis ampollar .....  | -     | -              | -             | -             | -               | -               | -               | -               | -               |
| 695 Afecciones eritematosas .....  | -     | -              | -             | -             | -               | -               | -               | -               | -               |
| 696 Psoriasis y trastornos afines .....  | -     | -              | -             | -             | -               | -               | -               | -               | -               |
| 697 Liquen.....  | -     | -              | -             | -             | -               | -               | -               | -               | -               |
| 698 Prurito y afecciones afines .....  | -     | -              | -             | -             | -               | -               | -               | -               | -               |
| 700 Callos y callosidades .....  | -     | -              | -             | -             | -               | -               | -               | -               | -               |
| 701 Otras afecciones hipertróficas y atróficas de la piel.....                 | -     | -              | -             | -             | -               | -               | -               | -               | -               |
| 702 Otras dermatosis .....   | -     | -              | -             | -             | -               | -               | -               | -               | -               |
| 703 Enfermedades de las uñas .....   | -     | -              | -             | -             | -               | -               | -               | -               | -               |
| 704 Enfermedades del pelo y de los folículos pilosos .....                     | -     | -              | -             | -             | -               | -               | -               | -               | -               |
| 705 Trastornos de las glándulas sudoríparas .....                              | -     | -              | -             | -             | -               | -               | -               | -               | -               |
| 706 Enfermedades de las glándulas sebáceas .....                               | -     | -              | -             | -             | -               | -               | -               | -               | -               |
| 707 Úlcera crónica de la piel .....  | 0,96  | -              | -             | -             | -               | -               | -               | -               | -               |
| 708 Urticaria .....  | -     | -              | -             | -             | -               | -               | -               | -               | -               |
| 709 Otras enfermedades de la piel y del tejido subcutáneo .....                | -     | -              | -             | -             | -               | -               | -               | -               | -               |
| 710 Enfermedades difusas del tejido conjuntivo .....                           | -     | -              | -             | -             | -               | -               | -               | -               | -               |
| 711 Artropatía asociada con infecciones .....                                  | -     | -              | -             | -             | -               | -               | -               | -               | -               |
| 712 Artropatías cristalógenas .....  | -     | -              | -             | -             | -               | -               | -               | -               | -               |
| 713 Artropatía asociada con trastornos clasificados en otra parte .....        | -     | -              | -             | -             | -               | -               | -               | -               | -               |
| 714 Artritis reumatoide y otras poliartropatías inflamatorias .....            | 0,19  | -              | -             | -             | -               | -               | -               | -               | -               |
| 715 Osteoartrosis y trastornos afines .....                                    | -     | -              | -             | -             | -               | -               | -               | -               | -               |
| 716 Otras artropatías y la no especificada .....                               | 0,38  | -              | -             | -             | -               | -               | -               | -               | -               |
| 717 Desarreglo interno de la rodilla .....                                     | -     | -              | -             | -             | -               | -               | -               | -               | -               |

718 Otros desarreglos articulares ..... - - - - - - - - -

---

## I.6. MORTALIDAD ESPECÍFICA POR EDAD Y CAUSA DETALLADA (999 RÚBRICAS). TASAS POR 100.000 HABITANTES. HOMBRES (Continuación).

| CAUSA   | De 35<br>a 39<br>años | De 40<br>a 44<br>años | De 45<br>a 49<br>años | De 50<br>a 54<br>años | De 55<br>a 59<br>años | De 60<br>a 64<br>años | De 65<br>a 69<br>años | De 70<br>a 74<br>años | De 75<br>y más<br>años |
|---|-----------------------|-----------------------|-----------------------|-----------------------|-----------------------|-----------------------|-----------------------|-----------------------|------------------------|
| 681 Celulitis y absceso de los dedos .....  | -                     | -                     | -                     | -                     | -                     | -                     | -                     | -                     | -                      |
| 682 Otras celulitis y abscesos .....  | -                     | -                     | -                     | -                     | -                     | -                     | -                     | -                     | -                      |
| 683 Linfadenitis aguda .....  | -                     | -                     | -                     | -                     | -                     | -                     | -                     | -                     | -                      |
| 684 Impétigo.....   | -                     | -                     | -                     | -                     | -                     | -                     | -                     | -                     | -                      |
| 685 Quiste pilonidal .....  | -                     | -                     | -                     | -                     | -                     | -                     | -                     | -                     | -                      |
| 686 Otras infecciones locales de<br>la piel y del tejido celular subcutáneo ..... | -                     | -                     | -                     | -                     | -                     | -                     | -                     | -                     | 5,40                   |
| 690 Dermatitis eritematoescamosa .....  | -                     | -                     | -                     | -                     | -                     | -                     | -                     | -                     | -                      |
| 691 Dermatitis atópica y estados<br>patológicos afines .....                      | -                     | -                     | -                     | -                     | -                     | -                     | -                     | -                     | -                      |
| 692 Dermatitis por contacto y otro eczema .....                                   | -                     | -                     | -                     | -                     | -                     | -                     | -                     | -                     | -                      |
| 693 Dermatitis causada por<br>sustancia ingerida .....                            | -                     | -                     | -                     | -                     | -                     | -                     | -                     | -                     | -                      |
| 694 Dermatitis ampollar .....   | -                     | -                     | -                     | -                     | -                     | -                     | -                     | -                     | -                      |
| 695 Afecciones eritematosas .....   | -                     | -                     | -                     | -                     | -                     | -                     | -                     | -                     | -                      |
| 696 Psoriasis y trastornos afines .....   | -                     | -                     | -                     | -                     | -                     | -                     | -                     | -                     | -                      |
| 697 Liquen.....   | -                     | -                     | -                     | -                     | -                     | -                     | -                     | -                     | -                      |
| 698 Prurito y afecciones afines .....   | -                     | -                     | -                     | -                     | -                     | -                     | -                     | -                     | -                      |
| 700 Callos y callosidades .....   | -                     | -                     | -                     | -                     | -                     | -                     | -                     | -                     | -                      |
| 701 Otras afecciones hipertróficas y atróficas de la<br>piel.....                 | -                     | -                     | -                     | -                     | -                     | -                     | -                     | -                     | -                      |
| 702 Otras dermatosis .....  | -                     | -                     | -                     | -                     | -                     | -                     | -                     | -                     | -                      |
| 703 Enfermedades de las uñas .....  | -                     | -                     | -                     | -                     | -                     | -                     | -                     | -                     | -                      |
| 704 Enfermedades del pelo y de los folículos<br>pilosos .....                     | -                     | -                     | -                     | -                     | -                     | -                     | -                     | -                     | -                      |
| 705 Trastornos de las glándulas sudoríparas .....                                 | -                     | -                     | -                     | -                     | -                     | -                     | -                     | -                     | -                      |
| 706 Enfermedades de las glándulas sebáceas .....                                  | -                     | -                     | -                     | -                     | -                     | -                     | -                     | -                     | -                      |
| 707 Úlcera crónica de la piel .....   | -                     | -                     | -                     | -                     | -                     | -                     | -                     | -                     | 27,01                  |
| 708 Urticaria .....   | -                     | -                     | -                     | -                     | -                     | -                     | -                     | -                     | -                      |
| 709 Otras enfermedades de la piel y del tejido<br>subcutáneo .....                | -                     | -                     | -                     | -                     | -                     | -                     | -                     | -                     | -                      |
| 710 Enfermedades difusas del tejido conjuntivo .....                              | -                     | -                     | -                     | -                     | -                     | -                     | -                     | -                     | -                      |
| 711 Artropatía asociada con infecciones .....                                     | -                     | -                     | -                     | -                     | -                     | -                     | -                     | -                     | -                      |
| 712 Artropatías cristalógenas .....   | -                     | -                     | -                     | -                     | -                     | -                     | -                     | -                     | -                      |
| 713 Artropatía asociada con trastornos clasificados<br>en otra parte .....        | -                     | -                     | -                     | -                     | -                     | -                     | -                     | -                     | -                      |
| 714 Artritis reumatoide y otras poliartropatías<br>inflamatorias .....            | -                     | -                     | -                     | -                     | -                     | -                     | 4,19                  | -                     | -                      |
| 715 Osteoartritis y trastornos afines .....                                       | -                     | -                     | -                     | -                     | -                     | -                     | -                     | -                     | -                      |
| 716 Otras artropatías y la no especificada .....                                  | -                     | -                     | -                     | -                     | -                     | -                     | 4,19                  | -                     | 5,40                   |
| 717 Desarreglo interno de la rodilla .....  | -                     | -                     | -                     | -                     | -                     | -                     | -                     | -                     | -                      |
| 718 Otros desarreglos articulares .....   | -                     | -                     | -                     | -                     | -                     | -                     | -                     | -                     | -                      |





**I.6. MORTALIDAD ESPECÍFICA POR EDAD Y CAUSA DETALLADA (999 RÚBRICAS).  
TASAS POR 100.000 HABITANTES. HOMBRES (Continuación).**

| CAUSA   | TOTAL | Menos de 1 año | De 1 a 4 años | De 5 a 9 años | De 10 a 14 años | De 15 a 19 años | De 20 a 24 años | De 25 a 29 años | De 30 a 34 años |
|---|-------|----------------|---------------|---------------|-----------------|-----------------|-----------------|-----------------|-----------------|
| 719 Otros trastornos articulares y el no especificado .   | -     | -              | -             | -             | -               | -               | -               | -               | -               |
| 720 Espondilitis anquilosante y otras espondilopatías inflamatorias .....                           | -     | -              | -             | -             | -               | -               | -               | -               | -               |
| 721 Espondilosis y trastornos afines .....  | -     | -              | -             | -             | -               | -               | -               | -               | -               |
| 722 Trastornos de los discos intervertebrales .....   | -     | -              | -             | -             | -               | -               | -               | -               | -               |
| 723 Otros trastornos de la región cervical .....  | -     | -              | -             | -             | -               | -               | -               | -               | -               |
| 724 Otros trastornos del dorso y el no especificado ...   | -     | -              | -             | -             | -               | -               | -               | -               | -               |
| 725 Polimialgia reumática .....   | -     | -              | -             | -             | -               | -               | -               | -               | -               |
| 726 Entesopatías periféricas y síndromes afines .....   | -     | -              | -             | -             | -               | -               | -               | -               | -               |
| 727 Otros trastornos de la cápsula sinovial, de la sinovia y de los tendones .....                  | -     | -              | -             | -             | -               | -               | -               | -               | -               |
| 728 Trastornos de los músculos, de los ligamentos y de las aponeurosis .....                        | -     | -              | -             | -             | -               | -               | -               | -               | -               |
| 729 Otros trastornos de los tejidos blandos .....   | -     | -              | -             | -             | -               | -               | -               | -               | -               |
| 730 Osteomielitis, periostitis y otras infecciones de los huesos .....                              | -     | -              | -             | -             | -               | -               | -               | -               | -               |
| 731 Osteítis deformante y osteopatía asociada con otros trastornos clasificados en otra parte ..... | -     | -              | -             | -             | -               | -               | -               | -               | -               |
| 732 Osteocondropatías .....   | -     | -              | -             | -             | -               | -               | -               | -               | -               |
| 733 Otros trastornos de los huesos y de los cartílagos .....  | 2,87  | -              | -             | -             | -               | -               | -               | -               | -               |
| 734 Pie plano .....   | -     | -              | -             | -             | -               | -               | -               | -               | -               |
| 735 Deformidades adquiridas de los dedos del pie ....   | -     | -              | -             | -             | -               | -               | -               | -               | -               |
| 736 Otras deformidades adquiridas por los miembros.....   | -     | -              | -             | -             | -               | -               | -               | -               | -               |
| 737 Desviación de la columna vertebral .....  | -     | -              | -             | -             | -               | -               | -               | -               | -               |
| 738 Otras deformaciones adquiridas .....  | -     | -              | -             | -             | -               | -               | -               | -               | -               |
| 739 Lesiones analopáticas no clasificadas en otra parte .....                                       | -     | -              | -             | -             | -               | -               | -               | -               | -               |
| 740 Anencefalia y anomalías similares .....   | 0,19  | 14,75          | -             | -             | -               | -               | -               | -               | -               |
| 741 Espina bífida.....  | 0,19  | -              | 3,76          | -             | -               | -               | -               | -               | -               |
| 742 Otras anomalías congénitas del sistema nervioso .....   | 0,19  | -              | 3,76          | -             | -               | -               | -               | -               | -               |
| 743 Anomalías congénitas del ojo .....  | -     | -              | -             | -             | -               | -               | -               | -               | -               |
| 744 Anomalías congénitas del oído, de la cara y del cuello .....                                    | -     | -              | -             | -             | -               | -               | -               | -               | -               |
| 745 Anomalías del bulbo arterioso y del cierre septal intracardiaco .....                           | -     | -              | -             | -             | -               | -               | -               | -               | -               |

|     |  |      |       |   |   |   |   |   |   |   |
|-----|--|------|-------|---|---|---|---|---|---|---|
| 746 | Otras anomalías congénitas del corazón ..... | 0,19 | 14,75 | - | - | - | - | - | - | - |
|-----|--|------|-------|---|---|---|---|---|---|---|

---

## I.6. MORTALIDAD ESPECÍFICA POR EDAD Y CAUSA DETALLADA (999 RÚBRICAS). TASAS POR 100.000 HABITANTES. HOMBRES (Continuación).

| CAUSA  | De 35<br>a 39<br>años | De 40<br>a 44<br>años | De 45<br>a 49<br>años | De 50<br>a 54<br>años | De 55<br>a 59<br>años | De 60<br>a 64<br>años | De 65<br>a 69<br>años | De 70<br>a 74<br>años | De 75<br>y más<br>años |
|--|-----------------------|-----------------------|-----------------------|-----------------------|-----------------------|-----------------------|-----------------------|-----------------------|------------------------|
| 719 Otros trastornos articulares y el no especificado .  | -                     | -                     | -                     | -                     | -                     | -                     | -                     | -                     | -                      |
| 720 Espondilitis anquilosante y otras<br>espondilopatías inflamatorias .....                           | -                     | -                     | -                     | -                     | -                     | -                     | -                     | -                     | -                      |
| 721 Espondiliosis y trastornos afines .....  | -                     | -                     | -                     | -                     | -                     | -                     | -                     | -                     | -                      |
| 722 Trastornos de los discos intervertebrales .....  | -                     | -                     | -                     | -                     | -                     | -                     | -                     | -                     | -                      |
| 723 Otros trastornos de la región cervical .....   | -                     | -                     | -                     | -                     | -                     | -                     | -                     | -                     | -                      |
| 724 Otros trastornos del dorso y el no especificado ...  | -                     | -                     | -                     | -                     | -                     | -                     | -                     | -                     | -                      |
| 725 Polimialgia reumática .....  | -                     | -                     | -                     | -                     | -                     | -                     | -                     | -                     | -                      |
| 726 Entesopatías periféricas y síndromes afines .....  | -                     | -                     | -                     | -                     | -                     | -                     | -                     | -                     | -                      |
| 727 Otros trastornos de la cápsula sinovial, de la<br>sinovia y de los tendones .....                  | -                     | -                     | -                     | -                     | -                     | -                     | -                     | -                     | -                      |
| 728 Trastornos de los músculos, de los ligamentos<br>y de las aponeurosis .....                        | -                     | -                     | -                     | -                     | -                     | -                     | -                     | -                     | -                      |
| 729 Otros trastornos de los tejidos blandos .....  | -                     | -                     | -                     | -                     | -                     | -                     | -                     | -                     | -                      |
| 730 Osteomielitis, periostitis y otras infecciones de<br>los huesos .....                              | -                     | -                     | -                     | -                     | -                     | -                     | -                     | -                     | -                      |
| 731 Osteítis deformante y osteopatía asociada con<br>otros trastornos clasificados en otra parte ..... | -                     | -                     | -                     | -                     | -                     | -                     | -                     | -                     | -                      |
| 732 Osteocondropatías .....  | -                     | -                     | -                     | -                     | -                     | -                     | -                     | -                     | -                      |
| 733 Otros trastornos de los huesos y de los<br>cartílagos .....  | -                     | -                     | -                     | -                     | -                     | -                     | -                     | -                     | 81,03                  |
| 734 Pie plano .....  | -                     | -                     | -                     | -                     | -                     | -                     | -                     | -                     | -                      |
| 735 Deformidades adquiridas de los dedos del pie ....  | -                     | -                     | -                     | -                     | -                     | -                     | -                     | -                     | -                      |
| 736 Otras deformidades adquiridas por los<br>miembros .....  | -                     | -                     | -                     | -                     | -                     | -                     | -                     | -                     | -                      |
| 737 Desviación de la columna vertebral .....   | -                     | -                     | -                     | -                     | -                     | -                     | -                     | -                     | -                      |
| 738 Otras deformaciones adquiridas .....   | -                     | -                     | -                     | -                     | -                     | -                     | -                     | -                     | -                      |
| 739 Lesiones analopáticas no clasificadas en otra<br>parte .....                                       | -                     | -                     | -                     | -                     | -                     | -                     | -                     | -                     | -                      |
| 740 Anencefalia y anomalías similares .....  | -                     | -                     | -                     | -                     | -                     | -                     | -                     | -                     | -                      |
| 741 Espina bífida.....   | -                     | -                     | -                     | -                     | -                     | -                     | -                     | -                     | -                      |
| 742 Otras anomalías congénitas del sistema<br>nervioso .....   | -                     | -                     | -                     | -                     | -                     | -                     | -                     | -                     | -                      |
| 743 Anomalías congénitas del ojo .....   | -                     | -                     | -                     | -                     | -                     | -                     | -                     | -                     | -                      |
| 744 Anomalías congénitas del oído, de la cara y del<br>cuello .....                                    | -                     | -                     | -                     | -                     | -                     | -                     | -                     | -                     | -                      |
| 745 Anomalías del bulbo arterioso y del cierre septal<br>intracardiaco .....                           | -                     | -                     | -                     | -                     | -                     | -                     | -                     | -                     | -                      |
| 746 Otras anomalías congénitas del corazón .....   | -                     | -                     | -                     | -                     | -                     | -                     | -                     | -                     | -                      |



**I.6. MORTALIDAD ESPECÍFICA POR EDAD Y CAUSA DETALLADA (999 RÚBRICAS).  
TASAS POR 100.000 HABITANTES. HOMBRES (Continuación).**

| CAUSA  | TOTAL | Menos de 1 año | De 1 a 4 años | De 5 a 9 años | De 10 a 14 años | De 15 a 19 años | De 20 a 24 años | De 25 a 29 años | De 30 a 34 años |
|--|-------|----------------|---------------|---------------|-----------------|-----------------|-----------------|-----------------|-----------------|
| 747 Otras anomalías congénitas del aparato circulatorio .....  | 0,38  | -              | -             | -             | -               | 2,03            | -               | -               | -               |
| 748 Anomalías congénitas del aparato respiratorio ....   | 0,19  | 14,75          | -             | -             | -               | -               | -               | -               | -               |
| 749 Fisura del paladar y labio leporino .....  | -     | -              | -             | -             | -               | -               | -               | -               | -               |
| 750 Otras anomalías congénitas de la parte superior del aparato digestivo .....  | -     | -              | -             | -             | -               | -               | -               | -               | -               |
| 751 Otras anomalías congénitas del aparato digestivo .....   | 0,19  | 14,75          | -             | -             | -               | -               | -               | -               | -               |
| 752 Anomalías congénitas de órganos genitales .....  | -     | -              | -             | -             | -               | -               | -               | -               | -               |
| 753 Anomalías congénitas del aparato urinario .....  | 0,19  | 14,75          | -             | -             | -               | -               | -               | -               | -               |
| 754 Ciertas anomalías osteomusculares congénitas ..  | -     | -              | -             | -             | -               | -               | -               | -               | -               |
| 755 Otras anomalías congénitas de los miembros .....   | -     | -              | -             | -             | -               | -               | -               | -               | -               |
| 756 Otras anomalías congénitas del sistema osteomuscular .....   | -     | -              | -             | -             | -               | -               | -               | -               | -               |
| 757 Anomalías congénitas del tegumento .....   | -     | -              | -             | -             | -               | -               | -               | -               | -               |
| 758 Anomalías cromosómicas .....   | 0,38  | -              | -             | -             | -               | -               | 2,06            | -               | -               |
| 759 Otras anomalías congénitas y la no especificada .....  | 0,57  | 44,24          | -             | -             | -               | -               | -               | -               | -               |
| 760 Feto o recién nacido afectado por enfermedades de la madre no necesariamente relacionadas con el embarazo actual ..... | -     | -              | -             | -             | -               | -               | -               | -               | -               |
| 761 Feto o recién nacido afectado por complicaciones maternas del embarazo .....   | 0,19  | 14,75          | -             | -             | -               | -               | -               | -               | -               |
| 762 Feto o recién nacido afectado por complicaciones de la placenta, del cordón umbilical o de las membranas .....         | -     | -              | -             | -             | -               | -               | -               | -               | -               |
| 763 Feto o recién nacido afectado por otras complicaciones del trabajo y del parto .....                                   | -     | -              | -             | -             | -               | -               | -               | -               | -               |
| 764 Crecimiento fetal lento y desnutrición fetal .....   | -     | -              | -             | -             | -               | -               | -               | -               | -               |
| 765 Trastornos relacionados con la duración corta de la gestación y con otra forma de peso bajo al nacer .....             | 1,15  | 88,48          | -             | -             | -               | -               | -               | -               | -               |
| 766 Trastornos relacionados con la duración prolongada de la gestación y con el peso elevado al nacer .....                | -     | -              | -             | -             | -               | -               | -               | -               | -               |
| 767 Traumatismo del nacimiento .....   | 0,19  | 14,75          | -             | -             | -               | -               | -               | -               | -               |
| 768 Hipoxia intrauterina y asfixia al nacer .....  | 0,38  | 29,49          | -             | -             | -               | -               | -               | -               | -               |
| 769 Síndrome de dificultad respiratoria .....  | 0,19  | 14,75          | -             | -             | -               | -               | -               | -               | -               |
| 770 Otras afecciones respiratorias del feto y del recién nacido .....  | 1,34  | 73,74          | 7,52          | -             | -               | -               | -               | -               | -               |
| 771 Infecciones propias .....  | 0,77  | 58,99          | -             | -             | -               | -               | -               | -               | -               |
| 772 Hemorragia fetal y neonatal .....  | -     | -              | -             | -             | -               | -               | -               | -               | -               |



## I.6. MORTALIDAD ESPECÍFICA POR EDAD Y CAUSA DETALLADA (999 RÚBRICAS). TASAS POR 100.000 HABITANTES. HOMBRES (Continuación).

| CAUSA  | De 35<br>a 39<br>años | De 40<br>a 44<br>años | De 45<br>a 49<br>años | De 50<br>a 54<br>años | De 55<br>a 59<br>años | De 60<br>a 64<br>años | De 65<br>a 69<br>años | De 70<br>a 74<br>años | De 75<br>y más<br>años |
|--|-----------------------|-----------------------|-----------------------|-----------------------|-----------------------|-----------------------|-----------------------|-----------------------|------------------------|
| 747 Otras anomalías congénitas del aparato circulatorio .....  | 3,10                  | -                     | -                     | -                     | -                     | -                     | -                     | -                     | -                      |
| 748 Anomalías congénitas del aparato respiratorio ....   | -                     | -                     | -                     | -                     | -                     | -                     | -                     | -                     | -                      |
| 749 Fisura del paladar y labio leporino .....  | -                     | -                     | -                     | -                     | -                     | -                     | -                     | -                     | -                      |
| 750 Otras anomalías congénitas de la parte superior del aparato digestivo .....  | -                     | -                     | -                     | -                     | -                     | -                     | -                     | -                     | -                      |
| 751 Otras anomalías congénitas del aparato digestivo .....   | -                     | -                     | -                     | -                     | -                     | -                     | -                     | -                     | -                      |
| 752 Anomalías congénitas de órganos genitales .....  | -                     | -                     | -                     | -                     | -                     | -                     | -                     | -                     | -                      |
| 753 Anomalías congénitas del aparato urinario .....  | -                     | -                     | -                     | -                     | -                     | -                     | -                     | -                     | -                      |
| 754 Ciertas anomalías osteomusculares congénitas ..  | -                     | -                     | -                     | -                     | -                     | -                     | -                     | -                     | -                      |
| 755 Otras anomalías congénitas de los miembros ....  | -                     | -                     | -                     | -                     | -                     | -                     | -                     | -                     | -                      |
| 756 Otras anomalías congénitas del sistema osteomuscular .....   | -                     | -                     | -                     | -                     | -                     | -                     | -                     | -                     | -                      |
| 757 Anomalías congénitas del tegumento .....   | -                     | -                     | -                     | -                     | -                     | -                     | -                     | -                     | -                      |
| 758 Anomalías cromosómicas .....   | -                     | -                     | -                     | -                     | -                     | -                     | 4,19                  | -                     | -                      |
| 759 Otras anomalías congénitas y la no especificada .....  | -                     | -                     | -                     | -                     | -                     | -                     | -                     | -                     | -                      |
| 760 Feto o recién nacido afectado por enfermedades de la madre no necesariamente relacionadas con el embarazo actual ..... | -                     | -                     | -                     | -                     | -                     | -                     | -                     | -                     | -                      |
| 761 Feto o recién nacido afectado por complicaciones maternas del embarazo .....   | -                     | -                     | -                     | -                     | -                     | -                     | -                     | -                     | -                      |
| 762 Feto o recién nacido afectado por complicaciones de la placenta, del cordón umbilical o de las membranas .....         | -                     | -                     | -                     | -                     | -                     | -                     | -                     | -                     | -                      |
| 763 Feto o recién nacido afectado por otras complicaciones del trabajo y del parto .....                                   | -                     | -                     | -                     | -                     | -                     | -                     | -                     | -                     | -                      |
| 764 Crecimiento fetal lento y desnutrición fetal .....   | -                     | -                     | -                     | -                     | -                     | -                     | -                     | -                     | -                      |
| 765 Trastornos relacionados con la duración corta de la gestación y con otra forma de peso bajo al nacer .....             | -                     | -                     | -                     | -                     | -                     | -                     | -                     | -                     | -                      |
| 766 Trastornos relacionados con la duración prolongada de la gestación y con el peso elevado al nacer .....                | -                     | -                     | -                     | -                     | -                     | -                     | -                     | -                     | -                      |
| 767 Traumatismo del nacimiento .....   | -                     | -                     | -                     | -                     | -                     | -                     | -                     | -                     | -                      |
| 768 Hipoxia intrauterina y asfixia al nacer .....  | -                     | -                     | -                     | -                     | -                     | -                     | -                     | -                     | -                      |
| 769 Síndrome de dificultad respiratoria .....  | -                     | -                     | -                     | -                     | -                     | -                     | -                     | -                     | -                      |
| 770 Otras afecciones respiratorias del feto y del recién nacido .....  | -                     | -                     | -                     | -                     | -                     | -                     | -                     | -                     | -                      |
| 771 Infecciones propias .....  | -                     | -                     | -                     | -                     | -                     | -                     | -                     | -                     | -                      |
| 772 Hemorragia fetal y neonatal .....  | -                     | -                     | -                     | -                     | -                     | -                     | -                     | -                     | -                      |





**I.6. MORTALIDAD ESPECÍFICA POR EDAD Y CAUSA DETALLADA (999 RÚBRICAS).  
TASAS POR 100.000 HABITANTES. HOMBRES (Continuación).**

| CAUSA  | TOTAL | Menos de 1 año | De 1 a 4 años | De 5 a 9 años | De 10 a 14 años | De 15 a 19 años | De 20 a 24 años | De 25 a 29 años | De 30 a 34 años |
|--|-------|----------------|---------------|---------------|-----------------|-----------------|-----------------|-----------------|-----------------|
| 773 Enfermedad hemolítica del feto o del recién nacido debida a isosensibilización .....                       | -     | -              | -             | -             | -               | -               | -               | -               | -               |
| 774 Otras formas de ictericia perinatal .....  | -     | -              | -             | -             | -               | -               | -               | -               | -               |
| 775 Trastornos endocrinos y metabólicos propios del feto y del recién nacido .....                             | -     | -              | -             | -             | -               | -               | -               | -               | -               |
| 776 Trastornos hematológicos del feto y del recién nacido .....  | -     | -              | -             | -             | -               | -               | -               | -               | -               |
| 777 Trastornos perinatales del aparato digestivo .....   | 0,38  | 29,49          | -             | -             | -               | -               | -               | -               | -               |
| 778 Afecciones asociadas con la regulación tegumentaria y de la temperatura del feto y del recién nacido ..... | 0,19  | 14,75          | -             | -             | -               | -               | -               | -               | -               |
| 779 Otras afecciones y las mal definidas que se originan en el período perinatal .....                         | -     | -              | -             | -             | -               | -               | -               | -               | -               |
| 780 Síntomas generales .....   | -     | -              | -             | -             | -               | -               | -               | -               | -               |
| 781 Síntomas relacionados con los sistemas nervioso osteomuscular .....  | -     | -              | -             | -             | -               | -               | -               | -               | -               |
| 782 Síntomas relacionados con la piel y con el tejido celular subcutáneo .....                                 | -     | -              | -             | -             | -               | -               | -               | -               | -               |
| 783 Síntomas referentes a la nutrición, al metabolismo y al desarrollo .....                                   | -     | -              | -             | -             | -               | -               | -               | -               | -               |
| 784 Síntomas relacionados con la cabeza y el cuello .....  | -     | -              | -             | -             | -               | -               | -               | -               | -               |
| 785 Síntomas relacionados con el aparato cardiovascular .....  | 0,38  | -              | -             | -             | -               | -               | -               | -               | -               |
| 786 Síntomas relacionados con el aparato respiratorio y otros síntomas torácicos .....                         | 1,72  | -              | -             | -             | -               | -               | -               | -               | -               |
| 787 Síntomas relacionados con el aparato digestivo .....   | -     | -              | -             | -             | -               | -               | -               | -               | -               |
| 788 Síntomas relacionados con el aparato urinario .....  | -     | -              | -             | -             | -               | -               | -               | -               | -               |
| 789 Otros síntomas relacionados con el abdomen y la pelvis .....   | 0,57  | 14,75          | -             | -             | -               | -               | -               | -               | -               |
| 790 Hallazgos no específicos en el examen de la sangre .....   | -     | -              | -             | -             | -               | -               | -               | -               | -               |
| 791 Hallazgos no específicos en el examen de la orina .....  | -     | -              | -             | -             | -               | -               | -               | -               | -               |
| 792 Hallazgos anormales no específicos en otras sustancias corporales .....                                    | -     | -              | -             | -             | -               | -               | -               | -               | -               |
| 793 Hallazgos anormales no específicos en exámenes radiológicos y otros de la estructura corporal .....        | -     | -              | -             | -             | -               | -               | -               | -               | -               |
| 794 Resultados anormales no específicos .....  | -     | -              | -             | -             | -               | -               | -               | -               | -               |
| 795 Hallazgos inmunológicos e histológicos anormales no específicos .....                                      | 1,34  | -              | -             | -             | -               | -               | -               | 4,46            | 4,93            |
| 796 Otros hallazgos anormales no específicos .....   | -     | -              | -             | -             | -               | -               | -               | -               | -               |
| 797 Senilidad sin mención de psicosis .....  | 9,96  | -              | -             | -             | -               | -               | -               | -               | -               |



## I.6. MORTALIDAD ESPECÍFICA POR EDAD Y CAUSA DETALLADA (999 RÚBRICAS). TASAS POR 100.000 HABITANTES. HOMBRES (Continuación).

| CAUSA  | De 35<br>a 39<br>años | De 40<br>a 44<br>años | De 45<br>a 49<br>años | De 50<br>a 54<br>años | De 55<br>a 59<br>años | De 60<br>a 64<br>años | De 65<br>a 69<br>años | De 70<br>a 74<br>años | De 75<br>y más<br>años |
|--|-----------------------|-----------------------|-----------------------|-----------------------|-----------------------|-----------------------|-----------------------|-----------------------|------------------------|
| 773 Enfermedad hemolítica del feto o del recién nacido debida a isosensibilización .....                       | -                     | -                     | -                     | -                     | -                     | -                     | -                     | -                     | -                      |
| 774 Otras formas de ictericia perinatal .....  | -                     | -                     | -                     | -                     | -                     | -                     | -                     | -                     | -                      |
| 775 Trastornos endocrinos y metabólicos propios del feto y del recién nacido .....                             | -                     | -                     | -                     | -                     | -                     | -                     | -                     | -                     | -                      |
| 776 Trastornos hematológicos del feto y del recién nacido .....  | -                     | -                     | -                     | -                     | -                     | -                     | -                     | -                     | -                      |
| 777 Trastornos perinatales del aparato digestivo .....   | -                     | -                     | -                     | -                     | -                     | -                     | -                     | -                     | -                      |
| 778 Afecciones asociadas con la regulación tegumentaria y de la temperatura del feto y del recién nacido ..... | -                     | -                     | -                     | -                     | -                     | -                     | -                     | -                     | -                      |
| 779 Otras afecciones y las mal definidas que se originan en el período perinatal .....                         | -                     | -                     | -                     | -                     | -                     | -                     | -                     | -                     | -                      |
| 780 Síntomas generales .....   | -                     | -                     | -                     | -                     | -                     | -                     | -                     | -                     | -                      |
| 781 Síntomas relacionados con los sistemas nervioso osteomuscular .....  | -                     | -                     | -                     | -                     | -                     | -                     | -                     | -                     | -                      |
| 782 Síntomas relacionados con la piel y con el tejido celular subcutáneo .....                                 | -                     | -                     | -                     | -                     | -                     | -                     | -                     | -                     | -                      |
| 783 Síntomas referentes a la nutrición, al metabolismo y al desarrollo .....                                   | -                     | -                     | -                     | -                     | -                     | -                     | -                     | -                     | -                      |
| 784 Síntomas relacionados con la cabeza y el cuello ..   | -                     | -                     | -                     | -                     | -                     | -                     | -                     | -                     | -                      |
| 785 Síntomas relacionados con el aparato cardiovascular .....  | -                     | -                     | -                     | -                     | -                     | -                     | -                     | -                     | 10,80                  |
| 786 Síntomas relacionados con el aparato respiratorio y otros síntomas torácicos .....                         | -                     | -                     | -                     | 4,18                  | -                     | -                     | 4,19                  | 14,93                 | 27,01                  |
| 787 Síntomas relacionados con el aparato digestivo ..  | -                     | -                     | -                     | -                     | -                     | -                     | -                     | -                     | -                      |
| 788 Síntomas relacionados con el aparato urinario ....   | -                     | -                     | -                     | -                     | -                     | -                     | -                     | -                     | -                      |
| 789 Otros síntomas relacionados con el abdomen y la pelvis .....   | -                     | -                     | -                     | -                     | 3,72                  | -                     | 4,19                  | -                     | -                      |
| 790 Hallazgos no específicos en el examen de la sangre .....   | -                     | -                     | -                     | -                     | -                     | -                     | -                     | -                     | -                      |
| 791 Hallazgos no específicos en el examen de la orina .....  | -                     | -                     | -                     | -                     | -                     | -                     | -                     | -                     | -                      |
| 792 Hallazgos anormales no específicos en otras sustancias corporales .....                                    | -                     | -                     | -                     | -                     | -                     | -                     | -                     | -                     | -                      |
| 793 Hallazgos anormales no específicos en exámenes radiológicos y otros de la estructura corporal .....        | -                     | -                     | -                     | -                     | -                     | -                     | -                     | -                     | -                      |
| 794 Resultados anormales no específicos .....  | -                     | -                     | -                     | -                     | -                     | -                     | -                     | -                     | -                      |
| 795 Hallazgos inmunológicos e histológicos anormales no específicos .....                                      | -                     | 3,28                  | -                     | -                     | -                     | 3,80                  | -                     | -                     | 5,40                   |
| 796 Otros hallazgos anormales no específicos .....   | -                     | -                     | -                     | -                     | -                     | -                     | -                     | -                     | -                      |
| 797 Senilidad sin mención de psicosis .....  | -                     | -                     | -                     | -                     | -                     | -                     | -                     | -                     | 280,90                 |



**I.6. MORTALIDAD ESPECÍFICA POR EDAD Y CAUSA DETALLADA (999 RÚBRICAS).  
TASAS POR 100.000 HABITANTES. HOMBRES (Continuación).**

| CAUSA   | TOTAL | Menos de 1 año | De 1 a 4 años | De 5 a 9 años | De 10 a 14 años | De 15 a 19 años | De 20 a 24 años | De 25 a 29 años | De 30 a 34 años |
|---|-------|----------------|---------------|---------------|-----------------|-----------------|-----------------|-----------------|-----------------|
| 798 Muerte súbita, causa desconocida .....  | 0,77  | 14,75          | -             | -             | -               | -               | -               | -               | -               |
| 799 Otras causas mal definidas y desconocidas de morbilidad y de mortalidad .....   | 0,96  | 14,75          | -             | -             | -               | -               | -               | -               | 2,47            |
| E800 Accidente de ferrocarril por colisión con material rodante .....   | -     | -              | -             | -             | -               | -               | -               | -               | -               |
| E801 Accidente de ferrocarril por colisión con otro objeto .....  | -     | -              | -             | -             | -               | -               | -               | -               | -               |
| E802 Accidente de ferrocarril por descarrilamiento sin colisión previa .....  | -     | -              | -             | -             | -               | -               | -               | -               | -               |
| E803 Accidente de ferrocarril por explosión, incendio o fuego.....  | -     | -              | -             | -             | -               | -               | -               | -               | -               |
| E804 Caída dentro de, sobre o desde un tren ferroviario .....   | -     | -              | -             | -             | -               | -               | -               | -               | -               |
| E805 Accidente por golpe causado por material rodante de ferrocarril .....  | 0,38  | -              | -             | -             | -               | -               | -               | -               | -               |
| E806 Otro accidente especificado de ferrocarril .....   | -     | -              | -             | -             | -               | -               | -               | -               | -               |
| E807 Accidente de ferrocarril de naturaleza no especificada .....   | -     | -              | -             | -             | -               | -               | -               | -               | -               |
| E810 Accidente de tráfico por colisión entre un vehículo de motor y un tren .....   | -     | -              | -             | -             | -               | -               | -               | -               | -               |
| E811 Accidente de tráfico por colisión entre un vehículo de motor que reingresa a la carretera y otro vehículo de motor ..... | -     | -              | -             | -             | -               | -               | -               | -               | -               |
| E812 Otro accidente de tráfico por colisión entre vehículos de motor .....  | 0,38  | -              | -             | -             | -               | -               | -               | -               | -               |
| E813 Accidente de tráfico por colisión entre un vehículo de motor y otro tipo de vehículo .....                               | 0,19  | -              | -             | -             | -               | -               | -               | -               | -               |
| E814 Accidente de tráfico por colisión entre un vehículo de motor y un peatón .....   | 1,53  | -              | 3,76          | 2,77          | -               | 2,03            | -               | -               | -               |
| E815 Otro accidente de tráfico por colisión de vehículo de motor en carretera .....   | 0,19  | -              | -             | -             | -               | 2,03            | -               | -               | -               |
| E816 Accidente de tráfico por pérdida de gobierno sobre un vehículo de motor, sin colisión en la carretera .....              | 1,53  | -              | -             | -             | -               | 8,13            | 6,17            | -               | -               |
| E817 Accidente de tráfico sin colisión ocurrido al subir o al descender de un vehículo de motor .....                         | -     | -              | -             | -             | -               | -               | -               | -               | -               |
| E817 Otro accidente de tráfico de vehículo de motor, sin colisión .....   | 0,38  | -              | -             | -             | -               | -               | -               | -               | -               |
| E819 Accidente de tráfico de vehículo de motor, de naturaleza no especificada .....   | 15,70 | -              | 3,76          | -             | 2,07            | 16,25           | 14,39           | 22,32           | 22,19           |
| E820 Accidente no de tráfico de trineo automotor .....  | -     | -              | -             | -             | -               | -               | -               | -               | -               |
| E821 Accidente no de tráfico de otro vehículo de campo travesía .....   | -     | -              | -             | -             | -               | -               | -               | -               | -               |
| E822 Otro accidente no de tráfico de vehículo de motor por colisión con un objeto en movimiento ..                            | -     | -              | -             | -             | -               | -               | -               | -               | -               |
| E823 Otro accidente no de tráfico de vehículo de motor por colisión con un objeto estacionario .....                          | -     | -              | -             | -             | -               | -               | -               | -               | -               |

E824 Accidente no de tráfico al subir a o al  
descender de un vehículo de motor ..... - - - - -

---

## I.6. MORTALIDAD ESPECÍFICA POR EDAD Y CAUSA DETALLADA (999 RÚBRICAS). TASAS POR 100.000 HABITANTES. HOMBRES (Continuación).

| CAUSA |  | De 35<br>a 39<br>años | De 40<br>a 44<br>años | De 45<br>a 49<br>años | De 50<br>a 54<br>años | De 55<br>a 59<br>años | De 60<br>a 64<br>años | De 65<br>a 69<br>años | De 70<br>a 74<br>años | De 75<br>y más<br>años |
|-------|--|-----------------------|-----------------------|-----------------------|-----------------------|-----------------------|-----------------------|-----------------------|-----------------------|------------------------|
| 798   | Muerte súbita, causa desconocida .....   | -                     | -                     | 3,92                  | -                     | -                     | -                     | 4,19                  | -                     | 5,40                   |
| 799   | Otras causas mal definidas y desconocidas de morbilidad y de mortalidad .....  | -                     | -                     | 3,92                  | -                     | -                     | 3,80                  | -                     | -                     | 5,40                   |
| E800  | Accidente de ferrocarril por colisión con material rodante .....   | -                     | -                     | -                     | -                     | -                     | -                     | -                     | -                     | -                      |
| E801  | Accidente de ferrocarril por colisión con otro objeto .....  | -                     | -                     | -                     | -                     | -                     | -                     | -                     | -                     | -                      |
| E802  | Accidente de ferrocarril por descarrilamiento sin colisión previa .....  | -                     | -                     | -                     | -                     | -                     | -                     | -                     | -                     | -                      |
| E803  | Accidente de ferrocarril por explosión, incendio o fuego .....   | -                     | -                     | -                     | -                     | -                     | -                     | -                     | -                     | -                      |
| E804  | Caída dentro de, sobre o desde un tren ferroviario .....   | -                     | -                     | -                     | -                     | -                     | -                     | -                     | -                     | -                      |
| E805  | Accidente por golpe causado por material rodante de ferrocarril .....  | 3,10                  | -                     | 3,92                  | -                     | -                     | -                     | -                     | -                     | -                      |
| E806  | Otro accidente especificado de ferrocarril .....   | -                     | -                     | -                     | -                     | -                     | -                     | -                     | -                     | -                      |
| E807  | Accidente de ferrocarril de naturaleza no especificada .....   | -                     | -                     | -                     | -                     | -                     | -                     | -                     | -                     | -                      |
| E810  | Accidente de tráfico por colisión entre un vehículo de motor y un tren .....   | -                     | -                     | -                     | -                     | -                     | -                     | -                     | -                     | -                      |
| E811  | Accidente de tráfico por colisión entre un vehículo de motor que reingresa a la carretera y otro vehículo de motor ..... | -                     | -                     | -                     | -                     | -                     | -                     | -                     | -                     | -                      |
| E812  | Otro accidente de tráfico por colisión entre vehículos de motor .....  | 3,10                  | -                     | -                     | 4,18                  | -                     | -                     | -                     | -                     | -                      |
| E813  | Accidente de tráfico por colisión entre un vehículo de motor y otro tipo de vehículo .....                               | -                     | -                     | -                     | -                     | -                     | 3,80                  | -                     | -                     | -                      |
| E814  | Accidente de tráfico por colisión entre un vehículo de motor y un peatón .....   | -                     | -                     | -                     | -                     | -                     | 7,60                  | 4,19                  | -                     | 10,80                  |
| E815  | Otro accidente de tráfico por colisión de vehículo de motor en carretera .....   | -                     | -                     | -                     | -                     | -                     | -                     | -                     | -                     | -                      |
| E816  | Accidente de tráfico por pérdida de gobierno sobre un vehículo de motor, sin colisión en la carretera .....              | -                     | 3,28                  | -                     | -                     | -                     | -                     | -                     | -                     | -                      |
| E817  | Accidente de tráfico sin colisión ocurrido al subir o al descender de un vehículo de motor .....                         | -                     | -                     | -                     | -                     | -                     | -                     | -                     | -                     | -                      |
| E817  | Otro accidente de tráfico de vehículo de motor, sin colisión .....   | -                     | 3,28                  | 3,92                  | -                     | -                     | -                     | -                     | -                     | -                      |
| E819  | Accidente de tráfico de vehículo de motor, de naturaleza no especificada .....   | 24,78                 | 19,67                 | 7,84                  | 25,10                 | 22,34                 | 26,60                 | 8,39                  | 37,34                 | 21,61                  |
| E820  | Accidente no de tráfico de trineo automotor .....  | -                     | -                     | -                     | -                     | -                     | -                     | -                     | -                     | -                      |
| E821  | Accidente no de tráfico de otro vehículo de campo traviesa .....   | -                     | -                     | -                     | -                     | -                     | -                     | -                     | -                     | -                      |
| E822  | Otro accidente no de tráfico de vehículo de motor por colisión con un objeto en movimiento ..                            | -                     | -                     | -                     | -                     | -                     | -                     | -                     | -                     | -                      |
| E823  | Otro accidente no de tráfico de vehículo de motor por colisión con un objeto estacionario .....                          | -                     | -                     | -                     | -                     | -                     | -                     | -                     | -                     | -                      |
| E824  | Accidente no de tráfico al subir a o al descender de un vehículo de motor .....  | -                     | -                     | -                     | -                     | -                     | -                     | -                     | -                     | -                      |





**I.6. MORTALIDAD ESPECÍFICA POR EDAD Y CAUSA DETALLADA (999 RÚBRICAS).  
TASAS POR 100.000 HABITANTES. HOMBRES (Continuación).**

| CAUSA  | TOTAL | Menos de 1 año | De 1 a 4 años | De 5 a 9 años | De 10 a 14 años | De 15 a 19 años | De 20 a 24 años | De 25 a 29 años | De 30 a 34 años |
|--|-------|----------------|---------------|---------------|-----------------|-----------------|-----------------|-----------------|-----------------|
| E825 Accidente de otra naturaleza y de naturaleza no especificada, no de tráfico, de vehículo de motor .....                                 | -     | -              | -             | -             | -               | -               | -               | -               | -               |
| E826 Accidente de vehículo de pedal .....  | 0,38  | -              | -             | -             | -               | 2,03            | -               | -               | -               |
| E827 Accidente de vehículo de tracción animal .....  | -     | -              | -             | -             | -               | -               | -               | -               | -               |
| E828 Accidente causado por cabalgadura .....   | -     | -              | -             | -             | -               | -               | -               | -               | -               |
| E829 Accidente de otro vehículo de carretera .....   | -     | -              | -             | -             | -               | -               | -               | -               | -               |
| E830 Accidente de embarcación que causa sumersión .....  | -     | -              | -             | -             | -               | -               | -               | -               | -               |
| E831 Accidente de embarcación que causa otro tipo de lesión .....  | -     | -              | -             | -             | -               | -               | -               | -               | -               |
| E832 Otra forma de sumersión o ahogamiento causales en accidente de transporte por agua.....   | -     | -              | -             | -             | -               | -               | -               | -               | -               |
| E833 Caída desde escalera o escala en un transporte por agua .....   | -     | -              | -             | -             | -               | -               | -               | -               | -               |
| E834 Otra caída desde un nivel a otro ocurrida en un transporte por agua .....   | -     | -              | -             | -             | -               | -               | -               | -               | -               |
| E835 Otra caída y la no especificada ocurrida en un transporte por agua .....  | -     | -              | -             | -             | -               | -               | -               | -               | -               |
| E836 Accidente de maquinaria ocurrido en un transporte por agua .....  | -     | -              | -             | -             | -               | -               | -               | -               | -               |
| E837 Accidente por explosión, fuego o incendio, ocurrido en una embarcación .....  | -     | -              | -             | -             | -               | -               | -               | -               | -               |
| E838 Otros accidentes y los no especificados ocurridos en el transporte por agua .....   | -     | -              | -             | -             | -               | -               | -               | -               | -               |
| E840 Accidente de aeronave motorizada durante el despegue o el aterrizaje .....  | -     | -              | -             | -             | -               | -               | -               | -               | -               |
| E841 Otro accidente y el no especificado de aeronave motorizada .....  | -     | -              | -             | -             | -               | -               | -               | -               | -               |
| E842 Accidente de aeronave no motorizada .....   | -     | -              | -             | -             | -               | -               | -               | -               | -               |
| E843 Caída en, sobre o desde aeronave .....  | -     | -              | -             | -             | -               | -               | -               | -               | -               |
| E844 Otros accidentes especificados del transporte aéreo .....   | -     | -              | -             | -             | -               | -               | -               | -               | -               |
| E845 Accidente de nave espacial .....  | -     | -              | -             | -             | -               | -               | -               | -               | -               |
| E846 Accidente de vehículo motorizado que se usa únicamente dentro del edificio y terreno de un establecimiento industrial o comercial ..... | -     | -              | -             | -             | -               | -               | -               | -               | -               |
| E847 Accidente de teleférico .....   | -     | -              | -             | -             | -               | -               | -               | -               | -               |

|      |  |   |   |   |   |   |   |   |   |
|------|--|---|---|---|---|---|---|---|---|
| E848 | Accidente de otros vehículos no clasificados en otra parte ..... | - | - | - | - | - | - | - | - |
|------|--|---|---|---|---|---|---|---|---|

---

## I.6. MORTALIDAD ESPECÍFICA POR EDAD Y CAUSA DETALLADA (999 RÚBRICAS). TASAS POR 100.000 HABITANTES. HOMBRES (Continuación).

| CAUSA  | De 35<br>a 39<br>años | De 40<br>a 44<br>años | De 45<br>a 49<br>años | De 50<br>a 54<br>años | De 55<br>a 59<br>años | De 60<br>a 64<br>años | De 65<br>a 69<br>años | De 70<br>a 74<br>años | De 75<br>y más<br>años |
|--|-----------------------|-----------------------|-----------------------|-----------------------|-----------------------|-----------------------|-----------------------|-----------------------|------------------------|
| E825 Accidente de otra naturaleza y de naturaleza no especificada, no de tráfico, de vehículo de motor .....                                 | -                     | -                     | -                     | -                     | -                     | -                     | -                     | -                     | -                      |
| E826 Accidente de vehículo de pedal .....  | -                     | -                     | 3,92                  | -                     | -                     | -                     | -                     | -                     | -                      |
| E827 Accidente de vehículo de tracción animal .....  | -                     | -                     | -                     | -                     | -                     | -                     | -                     | -                     | -                      |
| E828 Accidente causado por cabalgadura .....   | -                     | -                     | -                     | -                     | -                     | -                     | -                     | -                     | -                      |
| E829 Accidente de otro vehículo de carretera .....   | -                     | -                     | -                     | -                     | -                     | -                     | -                     | -                     | -                      |
| E830 Accidente de embarcación que causa sumersión .....  | -                     | -                     | -                     | -                     | -                     | -                     | -                     | -                     | -                      |
| E831 Accidente de embarcación que causa otro tipo de lesión .....  | -                     | -                     | -                     | -                     | -                     | -                     | -                     | -                     | -                      |
| E832 Otra forma de sumersión o ahogamiento causales en accidente de transporte por agua.....   | -                     | -                     | -                     | -                     | -                     | -                     | -                     | -                     | -                      |
| E833 Caída desde escalera o escala en un transporte por agua .....   | -                     | -                     | -                     | -                     | -                     | -                     | -                     | -                     | -                      |
| E834 Otra caída desde un nivel a otro ocurrida en un transporte por agua .....   | -                     | -                     | -                     | -                     | -                     | -                     | -                     | -                     | -                      |
| E835 Otra caída y la no especificada ocurrida en un transporte por agua .....  | -                     | -                     | -                     | -                     | -                     | -                     | -                     | -                     | -                      |
| E836 Accidente de maquinaria ocurrido en un transporte por agua .....  | -                     | -                     | -                     | -                     | -                     | -                     | -                     | -                     | -                      |
| E837 Accidente por explosión, fuego o incendio, ocurrido en una embarcación .....  | -                     | -                     | -                     | -                     | -                     | -                     | -                     | -                     | -                      |
| E838 Otros accidentes y los no especificados ocurridos en el transporte por agua .....   | -                     | -                     | -                     | -                     | -                     | -                     | -                     | -                     | -                      |
| E840 Accidente de aeronave motorizada durante el despegue o el aterrizaje .....  | -                     | -                     | -                     | -                     | -                     | -                     | -                     | -                     | -                      |
| E841 Otro accidente y el no especificado de aeronave motorizada .....  | -                     | -                     | -                     | -                     | -                     | -                     | -                     | -                     | -                      |
| E842 Accidente de aeronave no motorizada .....   | -                     | -                     | -                     | -                     | -                     | -                     | -                     | -                     | -                      |
| E843 Caída en, sobre o desde aeronave .....  | -                     | -                     | -                     | -                     | -                     | -                     | -                     | -                     | -                      |
| E844 Otros accidentes especificados del transporte aéreo .....   | -                     | -                     | -                     | -                     | -                     | -                     | -                     | -                     | -                      |
| E845 Accidente de nave espacial .....  | -                     | -                     | -                     | -                     | -                     | -                     | -                     | -                     | -                      |
| E846 Accidente de vehículo motorizado que se usa únicamente dentro del edificio y terreno de un establecimiento industrial o comercial ..... | -                     | -                     | -                     | -                     | -                     | -                     | -                     | -                     | -                      |
| E847 Accidente de teleférico .....   | -                     | -                     | -                     | -                     | -                     | -                     | -                     | -                     | -                      |
| E848 Accidente de otros vehículos no clasificados en otra parte .....  | -                     | -                     | -                     | -                     | -                     | -                     | -                     | -                     | -                      |



**I.6. MORTALIDAD ESPECÍFICA POR EDAD Y CAUSA DETALLADA (999 RÚBRICAS).  
TASAS POR 100.000 HABITANTES. HOMBRES (Continuación).**

| CAUSA   | TOTAL | Menos de 1 año | De 1 a 4 años | De 5 a 9 años | De 10 a 14 años | De 15 a 19 años | De 20 a 24 años | De 25 a 29 años | De 30 a 34 años |
|---|-------|----------------|---------------|---------------|-----------------|-----------------|-----------------|-----------------|-----------------|
| E850 Envenenamiento accidental por analgésicos, antipiréticos o antiinflamatorios .....   | 2,11  | -              | -             | -             | -               | -               | 8,22            | 4,46            | 12,33           |
| E851 Envenenamiento accidental por barbitúricos .....   | -     | -              | -             | -             | -               | -               | -               | -               | -               |
| E852 Envenenamiento accidental por otros sedantes e hipnóticos .....  | -     | -              | -             | -             | -               | -               | -               | -               | -               |
| E853 Envenenamiento accidental por tranquilizantes ...  | -     | -              | -             | -             | -               | -               | -               | -               | -               |
| E854 Envenenamiento accidental por otros agentes psicotrópicos .....  | -     | -              | -             | -             | -               | -               | -               | -               | -               |
| E855 Envenenamiento accidental por otras drogas que actúan sobre los sistemas nerviosos central y autónomo .....  | 0,19  | -              | -             | -             | -               | -               | -               | -               | 2,47            |
| E856 Envenenamiento accidental por antibióticos .....   | -     | -              | -             | -             | -               | -               | -               | -               | -               |
| E857 Envenenamiento accidental por antiinfecciosos ..   | -     | -              | -             | -             | -               | -               | -               | -               | -               |
| E858 Envenenamiento accidental por otras drogas .....   | 0,19  | -              | -             | -             | -               | -               | -               | -               | -               |
| E860 Envenenamiento accidental por alcohol, no clasificado en otra parte .....  | -     | -              | -             | -             | -               | -               | -               | -               | -               |
| E861 Envenenamiento accidental por sustancias empleadas para limpieza y pulimento, desinfectantes, pinturas y barnices .....  | -     | -              | -             | -             | -               | -               | -               | -               | -               |
| E862 Envenenamiento accidental por productos del petróleo, otros disolventes y sus vapores, no clasificados en otra parte .....   | -     | -              | -             | -             | -               | -               | -               | -               | -               |
| E863 Envenenamiento accidental por preparados químicos y farmacéuticos para uso en agricultura y horticultura, distintos de los fertilizantes y de los alimentos para plantas ..... | 0,19  | -              | -             | -             | -               | -               | -               | -               | -               |
| E864 Envenenamiento accidental por corrosivos y cáusticos no clasificados en otra parte .....   | 0,19  | -              | -             | -             | -               | -               | -               | -               | -               |
| E865 Envenenamiento accidental por alimentos nocivos y plantas venenosas .....  | -     | -              | -             | -             | -               | -               | -               | -               | -               |
| E866 Envenenamiento accidental por otras sustancias sólidas y líquidas y por las no especificadas .....   | 0,19  | -              | -             | -             | -               | -               | -               | -               | -               |
| E867 Envenenamiento accidental por gas distribuido por tubería .....  | -     | -              | -             | -             | -               | -               | -               | -               | -               |
| E868 Envenenamiento accidental por otro gas de uso doméstico y por monóxido de carbono de otro origen .....   | 0,38  | -              | -             | -             | -               | -               | -               | -               | -               |
| E869 Envenenamiento accidental por otros gases y vapores .....  | -     | -              | -             | -             | -               | -               | -               | -               | -               |
| E870 Corte, punción, perforación o hemorragia accidentales durante la atención médica   | -     | -              | -             | -             | -               | -               | -               | -               | -               |
| E871 Cuerpo extraño dejado en el organismo durante un procedimiento .....   | -     | -              | -             | -             | -               | -               | -               | -               | -               |



## I.6. MORTALIDAD ESPECÍFICA POR EDAD Y CAUSA DETALLADA (999 RÚBRICAS). TASAS POR 100.000 HABITANTES. HOMBRES (Continuación).

| CAUSA   | De 35<br>a 39<br>años | De 40<br>a 44<br>años | De 45<br>a 49<br>años | De 50<br>a 54<br>años | De 55<br>a 59<br>años | De 60<br>a 64<br>años | De 65<br>a 69<br>años | De 70<br>a 74<br>años | De 75<br>y más<br>años |
|---|-----------------------|-----------------------|-----------------------|-----------------------|-----------------------|-----------------------|-----------------------|-----------------------|------------------------|
| E850 Envenenamiento accidental por analgésicos, antipiréticos o antiinflamatorios .....   | -                     | -                     | -                     | -                     | -                     | -                     | -                     | -                     | -                      |
| E851 Envenenamiento accidental por barbitúricos .....   | -                     | -                     | -                     | -                     | -                     | -                     | -                     | -                     | -                      |
| E852 Envenenamiento accidental por otros sedantes e hipnóticos .....  | -                     | -                     | -                     | -                     | -                     | -                     | -                     | -                     | -                      |
| E853 Envenenamiento accidental por tranquilizantes ...  | -                     | -                     | -                     | -                     | -                     | -                     | -                     | -                     | -                      |
| E854 Envenenamiento accidental por otros agentes psicotrópicos .....  | -                     | -                     | -                     | -                     | -                     | -                     | -                     | -                     | -                      |
| E855 Envenenamiento accidental por otras drogas que actúan sobre los sistemas nerviosos central y autónomo .....  | -                     | -                     | -                     | -                     | -                     | -                     | -                     | -                     | -                      |
| E856 Envenenamiento accidental por antibióticos .....   | -                     | -                     | -                     | -                     | -                     | -                     | -                     | -                     | -                      |
| E857 Envenenamiento accidental por antiinfecciosos ..   | -                     | -                     | -                     | -                     | -                     | -                     | -                     | -                     | -                      |
| E858 Envenenamiento accidental por otras drogas .....   | -                     | -                     | -                     | -                     | -                     | -                     | -                     | -                     | 5,40                   |
| E860 Envenenamiento accidental por alcohol, no clasificado en otra parte .....  | -                     | -                     | -                     | -                     | -                     | -                     | -                     | -                     | -                      |
| E861 Envenenamiento accidental por sustancias empleadas para limpieza y pulimento, desinfectantes, pinturas y barnices .....  | -                     | -                     | -                     | -                     | -                     | -                     | -                     | -                     | -                      |
| E862 Envenenamiento accidental por productos del petróleo, otros disolventes y sus vapores, no clasificados en otra parte .....   | -                     | -                     | -                     | -                     | -                     | -                     | -                     | -                     | -                      |
| E863 Envenenamiento accidental por preparados químicos y farmacéuticos para uso en agricultura y horticultura, distintos de los fertilizantes y de los alimentos para plantas ..... | -                     | -                     | -                     | -                     | 3,72                  | -                     | -                     | -                     | -                      |
| E864 Envenenamiento accidental por corrosivos y cáusticos no clasificados en otra parte .....   | -                     | -                     | -                     | -                     | 3,72                  | -                     | -                     | -                     | -                      |
| E865 Envenenamiento accidental por alimentos nocivos y plantas venenosas .....  | -                     | -                     | -                     | -                     | -                     | -                     | -                     | -                     | -                      |
| E866 Envenenamiento accidental por otras sustancias sólidas y líquidas y por las no especificadas .....   | -                     | -                     | -                     | -                     | -                     | -                     | -                     | -                     | 5,40                   |
| E867 Envenenamiento accidental por gas distribuido por tubería .....  | -                     | -                     | -                     | -                     | -                     | -                     | -                     | -                     | -                      |
| E868 Envenenamiento accidental por otro gas de uso doméstico y por monóxido de carbono de otro origen .....   | -                     | -                     | -                     | -                     | -                     | -                     | -                     | -                     | 10,80                  |
| E869 Envenenamiento accidental por otros gases y vapores .....  | -                     | -                     | -                     | -                     | -                     | -                     | -                     | -                     | -                      |
| E870 Corte, punción, perforación o hemorragia accidentales durante la atención médica   | -                     | -                     | -                     | -                     | -                     | -                     | -                     | -                     | -                      |
| E871 Cuerpo extraño dejado en el organismo durante un procedimiento .....   | -                     | -                     | -                     | -                     | -                     | -                     | -                     | -                     | -                      |





**I.6. MORTALIDAD ESPECÍFICA POR EDAD Y CAUSA DETALLADA (999 RÚBRICAS).  
TASAS POR 100.000 HABITANTES. HOMBRES (Continuación).**

| CAUSA   | TOTAL | Menos de 1 año | De 1 a 4 años | De 5 a 9 años | De 10 a 14 años | De 15 a 19 años | De 20 a 24 años | De 25 a 29 años | De 30 a 34 años |
|---|-------|----------------|---------------|---------------|-----------------|-----------------|-----------------|-----------------|-----------------|
| E872 Falla de las precauciones de esterilización durante un procedimiento .....   | -     | -              | -             | -             | -               | -               | -               | -               | -               |
| E873 Falla en la dosificación .....   | -     | -              | -             | -             | -               | -               | -               | -               | -               |
| E874 Falla mecánica de instrumento o aparato durante un procedimiento .....   | -     | -              | -             | -             | -               | -               | -               | -               | -               |
| E875 Sangre, otro líquido, droga o producto biológico contaminados o infectados .....   | -     | -              | -             | -             | -               | -               | -               | -               | -               |
| E876 Otros infortunios y los no especificados durante la atención médica .....  | 0,19  | -              | -             | -             | -               | -               | -               | -               | -               |
| E878 Operaciones y otros procedimientos quirúrgicos como causas de reacción anormal del paciente o de complicación ulterior, sin mención de accidente al tiempo de la operación ..... | 1,72  | -              | -             | -             | -               | -               | -               | -               | -               |
| E879 Otros procedimientos como causas de reacción anormal del paciente o de complicación ulterior, sin mención de infortunio al tiempo del procedimiento .....                        | 0,38  | -              | -             | -             | -               | -               | -               | -               | -               |
| E880 Caída en o desde escaleras o escalones .....   | 0,19  | -              | -             | -             | -               | -               | -               | -               | -               |
| E881 Caída en o desde escala o andamio .....  | 0,19  | -              | -             | -             | -               | -               | -               | -               | -               |
| E882 Caída desde o fuera de un edificio u otro tipo de construcción .....   | 0,19  | -              | -             | -             | -               | -               | -               | 2,23            | -               |
| E883 Caída dentro de un hoyo u otra abertura en la superficie .....   | -     | -              | -             | -             | -               | -               | -               | -               | -               |
| E884 Otra caída desde un nivel a otro .....   | 0,57  | -              | -             | -             | -               | -               | -               | 2,23            | -               |
| E885 Caída en el mismo nivel por resbalón, tropezón o traspíe .....   | -     | -              | -             | -             | -               | -               | -               | -               | -               |
| E886 Caída en el mismo nivel por choque con, o empujón dado por, otra persona .....   | -     | -              | -             | -             | -               | -               | -               | -               | -               |
| E887 Fractura de causa no especificada .....  | 0,96  | -              | -             | -             | -               | -               | 2,06            | 2,23            | -               |
| E888 Otra caída y la no especificada .....  | 2,68  | 14,75          | -             | -             | -               | -               | 2,06            | -               | -               |
| E890 Incendio en vivienda privada .....   | 0,19  | -              | -             | -             | -               | -               | 2,06            | -               | -               |
| E891 Incendio en otra edificación o construcción y en la no especificada .....  | -     | -              | -             | -             | -               | -               | -               | -               | -               |
| E892 Incendio en sitio que no es edificio ni otro tipo de construcción .....  | -     | -              | -             | -             | -               | -               | -               | -               | -               |
| E893 Accidente causado por ignición del vestido .....   | -     | -              | -             | -             | -               | -               | -               | -               | -               |
| E894 Ignición de material muy inflamable .....  | -     | -              | -             | -             | -               | -               | -               | -               | -               |
| E895 Accidente causado por fuego regulado en vivienda privada .....   | -     | -              | -             | -             | -               | -               | -               | -               | -               |
| E896 Accidente causado por fuego regulado en otra edificación o construcción y en la no especificada .....  | -     | -              | -             | -             | -               | -               | -               | -               | -               |
| E897 Accidente causado por fuego regulado en sitios que no son edificio ni otro tipo de construcción ...  | -     | -              | -             | -             | -               | -               | -               | -               | -               |
| E898 Accidente causado por otros fuegos o llamas especificados .....  | -     | -              | -             | -             | -               | -               | -               | -               | -               |



## I.6. MORTALIDAD ESPECÍFICA POR EDAD Y CAUSA DETALLADA (999 RÚBRICAS). TASAS POR 100.000 HABITANTES. HOMBRES (Continuación).

| CAUSA   | De 35<br>a 39<br>años | De 40<br>a 44<br>años | De 45<br>a 49<br>años | De 50<br>a 54<br>años | De 55<br>a 59<br>años | De 60<br>a 64<br>años | De 65<br>a 69<br>años | De 70<br>a 74<br>años | De 75<br>y más<br>años |
|---|-----------------------|-----------------------|-----------------------|-----------------------|-----------------------|-----------------------|-----------------------|-----------------------|------------------------|
| E872 Falla de las precauciones de esterilización durante un procedimiento .....   | -                     | -                     | -                     | -                     | -                     | -                     | -                     | -                     | -                      |
| E873 Falla en la dosificación .....   | -                     | -                     | -                     | -                     | -                     | -                     | -                     | -                     | -                      |
| E874 Falla mecánica de instrumento o aparato durante un procedimiento .....   | -                     | -                     | -                     | -                     | -                     | -                     | -                     | -                     | -                      |
| E875 Sangre, otro líquido, droga o producto biológico contaminados o infectados .....   | -                     | -                     | -                     | -                     | -                     | -                     | -                     | -                     | -                      |
| E876 Otros infortunios y los no especificados durante la atención médica .....  | -                     | -                     | -                     | -                     | 3,72                  | -                     | -                     | -                     | -                      |
| E878 Operaciones y otros procedimientos quirúrgicos como causas de reacción anormal del paciente o de complicación ulterior, sin mención de accidente al tiempo de la operación ..... | -                     | -                     | 3,92                  | -                     | -                     | 7,60                  | 12,58                 | -                     | 16,21                  |
| E879 Otros procedimientos como causas de reacción anormal del paciente o de complicación ulterior, sin mención de infortunio al tiempo del procedimiento .....                        | -                     | -                     | 3,92                  | -                     | -                     | -                     | -                     | 7,47                  | -                      |
| E880 Caída en o desde escaleras o escalones .....   | -                     | -                     | -                     | -                     | -                     | -                     | -                     | 7,47                  | -                      |
| E881 Caída en o desde escala o andamio .....  | -                     | -                     | 3,92                  | -                     | -                     | -                     | -                     | -                     | -                      |
| E882 Caída desde o fuera de un edificio u otro tipo de construcción .....   | -                     | -                     | -                     | -                     | -                     | -                     | -                     | -                     | -                      |
| E883 Caída dentro de un hoyo u otra abertura en la superficie .....   | -                     | -                     | -                     | -                     | -                     | -                     | -                     | -                     | -                      |
| E884 Otra caída desde un nivel a otro .....   | -                     | 6,56                  | -                     | -                     | -                     | -                     | -                     | -                     | -                      |
| E885 Caída en el mismo nivel por resbalón, tropezón o traspie .....   | -                     | -                     | -                     | -                     | -                     | -                     | -                     | -                     | -                      |
| E886 Caída en el mismo nivel por choque con, o empujón dado por, otra persona .....   | -                     | -                     | -                     | -                     | -                     | -                     | -                     | -                     | -                      |
| E887 Fractura de causa no especificada .....  | -                     | -                     | -                     | -                     | -                     | -                     | 4,19                  | -                     | 10,80                  |
| E888 Otra caída y la no especificada .....  | -                     | -                     | -                     | 4,18                  | -                     | -                     | 4,19                  | 14,93                 | 43,22                  |
| E890 Incendio en vivienda privada .....   | -                     | -                     | -                     | -                     | -                     | -                     | -                     | -                     | -                      |
| E891 Incendio en otra edificación o construcción y en la no especificada .....  | -                     | -                     | -                     | -                     | -                     | -                     | -                     | -                     | -                      |
| E892 Incendio en sitio que no es edificio ni otro tipo de construcción .....  | -                     | -                     | -                     | -                     | -                     | -                     | -                     | -                     | -                      |
| E893 Accidente causado por ignición del vestido .....   | -                     | -                     | -                     | -                     | -                     | -                     | -                     | -                     | -                      |
| E894 Ignición de material muy inflamable .....  | -                     | -                     | -                     | -                     | -                     | -                     | -                     | -                     | -                      |
| E895 Accidente causado por fuego regulado en vivienda privada .....   | -                     | -                     | -                     | -                     | -                     | -                     | -                     | -                     | -                      |
| E896 Accidente causado por fuego regulado en otra edificación o construcción y en la no especificada .....  | -                     | -                     | -                     | -                     | -                     | -                     | -                     | -                     | -                      |
| E897 Accidente causado por fuego regulado en sitios que no son edificio ni otro tipo de construcción ...  | -                     | -                     | -                     | -                     | -                     | -                     | -                     | -                     | -                      |
| E898 Accidente causado por otros fuegos o llamas especificados .....  | -                     | -                     | -                     | -                     | -                     | -                     | -                     | -                     | -                      |



**I.6. MORTALIDAD ESPECÍFICA POR EDAD Y CAUSA DETALLADA (999 RÚBRICAS).  
TASAS POR 100.000 HABITANTES. HOMBRES (Continuación).**

| CAUSA  | TOTAL | Menos de 1 año | De 1 a 4 años | De 5 a 9 años | De 10 a 14 años | De 15 a 19 años | De 20 a 24 años | De 25 a 29 años | De 30 a 34 años |
|--|-------|----------------|---------------|---------------|-----------------|-----------------|-----------------|-----------------|-----------------|
| E899 Accidente causado por fuego no especificado .....   | 0,77  | -              | -             | -             | 2,07            | -               | -               | -               | -               |
| E900 Calor excesivo .....  | -     | -              | -             | -             | -               | -               | -               | -               | -               |
| E901 Frío excesivo .....   | -     | -              | -             | -             | -               | -               | -               | -               | -               |
| E902 Presión alta y baja del aire y cambio de la presión del aire .....                                    | -     | -              | -             | -             | -               | -               | -               | -               | -               |
| E903 Viaje y movimiento .....  | -     | -              | -             | -             | -               | -               | -               | -               | -               |
| E904 Hambre, sed, exposición a la intemperie, negligencia .....  | -     | -              | -             | -             | -               | -               | -               | -               | -               |
| E905 Envenenamiento y reacciones tóxicas causadas por plantas y animales venenosos .....                   | -     | -              | -             | -             | -               | -               | -               | -               | -               |
| E906 Otro traumatismo causado por animales .....   | -     | -              | -             | -             | -               | -               | -               | -               | -               |
| E907 Rayo .....  | -     | -              | -             | -             | -               | -               | -               | -               | -               |
| E908 Tormenta cataclísmica e inundación causada por tormenta .....   | -     | -              | -             | -             | -               | -               | -               | -               | -               |
| E909 Erupción y movimiento cataclísmico de la superficie terrestre .....                                   | -     | -              | -             | -             | -               | -               | -               | -               | -               |
| E910 Ahogamiento y sumersión accidentales .....  | 2,30  | -              | 3,76          | -             | -               | 2,03            | 4,11            | 2,23            | 2,47            |
| E911 Inhalación e ingestión de alimento que causa obstrucción de las vías respiratorias o sofocación ..... | 0,57  | -              | -             | -             | -               | -               | -               | -               | -               |
| E912 Inhalación e ingestión de otro objeto que causa obstrucción de las vías respiratorias .....           | 0,19  | -              | -             | -             | -               | -               | -               | -               | -               |
| E913 Sofocación mecánica accidental .....  | 0,19  | -              | -             | -             | -               | -               | -               | -               | -               |
| E914 Cuerpo extraño que penetra accidentalmente en el ojo y sus anexos .....                               | -     | -              | -             | -             | -               | -               | -               | -               | -               |
| E915 Cuerpo extraño que penetra accidentalmente por otro orificio natural .....                            | -     | -              | -             | -             | -               | -               | -               | -               | -               |
| E916 Golpe accidental causado por la caída de un objeto .....  | 0,38  | -              | -             | -             | -               | -               | -               | -               | -               |
| E917 Accidente debido a la colisión con o golpe dado por objeto o persona .....                            | -     | -              | -             | -             | -               | -               | -               | -               | -               |
| E918 Apresamiento accidental dentro de o entre objetos .....   | -     | -              | -             | -             | -               | -               | -               | -               | -               |
| E919 Accidente causado por maquinaria .....  | 0,19  | -              | -             | -             | -               | -               | -               | 2,23            | -               |
| E920 Accidente causado por instrumentos u objetos cortantes o punzantes .....                              | 0,19  | -              | -             | -             | -               | -               | -               | -               | 2,47            |
| E921 Accidente causado por explosión de recipiente a presión .....   | -     | -              | -             | -             | -               | -               | -               | -               | -               |
| E922 Accidente causado por proyectil de arma de fuego.....   | 1,34  | -              | -             | -             | -               | 2,03            | 2,06            | -               | -               |
| E923 Accidente causado por material explosivo .....  | -     | -              | -             | -             | -               | -               | -               | -               | -               |

E924 Accidente causado por sustancia u objeto calientes, material cáustico o corrosivo y vapor ... - - - - - - - - -

---

## I.6. MORTALIDAD ESPECÍFICA POR EDAD Y CAUSA DETALLADA (999 RÚBRICAS). TASAS POR 100.000 HABITANTES. HOMBRES (Continuación).

| CAUSA  | De 35<br>a 39<br>años | De 40<br>a 44<br>años | De 45<br>a 49<br>años | De 50<br>a 54<br>años | De 55<br>a 59<br>años | De 60<br>a 64<br>años | De 65<br>a 69<br>años | De 70<br>a 74<br>años | De 75<br>y más<br>años |
|--|-----------------------|-----------------------|-----------------------|-----------------------|-----------------------|-----------------------|-----------------------|-----------------------|------------------------|
| E899 Accidente causado por fuego no especificado .....   | 3,10                  | -                     | -                     | -                     | -                     | -                     | -                     | -                     | 10,80                  |
| E900 Calor excesivo .....  | -                     | -                     | -                     | -                     | -                     | -                     | -                     | -                     | -                      |
| E901 Frío excesivo .....   | -                     | -                     | -                     | -                     | -                     | -                     | -                     | -                     | -                      |
| E902 Presión alta y baja del aire y cambio de la presión del aire .....                                    | -                     | -                     | -                     | -                     | -                     | -                     | -                     | -                     | -                      |
| E903 Viaje y movimiento .....  | -                     | -                     | -                     | -                     | -                     | -                     | -                     | -                     | -                      |
| E904 Hambre, sed, exposición a la intemperie, negligencia .....  | -                     | -                     | -                     | -                     | -                     | -                     | -                     | -                     | -                      |
| E905 Envenenamiento y reacciones tóxicas causadas por plantas y animales venenosos .....                   | -                     | -                     | -                     | -                     | -                     | -                     | -                     | -                     | -                      |
| E906 Otro traumatismo causado por animales .....   | -                     | -                     | -                     | -                     | -                     | -                     | -                     | -                     | -                      |
| E907 Rayo .....  | -                     | -                     | -                     | -                     | -                     | -                     | -                     | -                     | -                      |
| E908 Tormenta cataclísmica e inundación causada por tormenta .....   | -                     | -                     | -                     | -                     | -                     | -                     | -                     | -                     | -                      |
| E909 Erupción y movimiento cataclísmico de la superficie terrestre .....                                   | -                     | -                     | -                     | -                     | -                     | -                     | -                     | -                     | -                      |
| E910 Ahogamiento y sumersión accidentales .....  | 3,10                  | 3,28                  | -                     | 4,18                  | -                     | 7,60                  | -                     | -                     | 5,40                   |
| E911 Inhalación e ingestión de alimento que causa obstrucción de las vías respiratorias o sofocación ..... | -                     | -                     | -                     | -                     | -                     | 3,80                  | -                     | -                     | 10,80                  |
| E912 Inhalación e ingestión de otro objeto que causa obstrucción de las vías respiratorias .....           | -                     | 3,28                  | -                     | -                     | -                     | -                     | -                     | -                     | -                      |
| E913 Sofocación mecánica accidental .....  | -                     | -                     | -                     | -                     | -                     | -                     | 4,19                  | -                     | -                      |
| E914 Cuerpo extraño que penetra accidentalmente en el ojo y sus anexos .....                               | -                     | -                     | -                     | -                     | -                     | -                     | -                     | -                     | -                      |
| E915 Cuerpo extraño que penetra accidentalmente por otro orificio natural .....                            | -                     | -                     | -                     | -                     | -                     | -                     | -                     | -                     | -                      |
| E916 Golpe accidental causado por la caída de un objeto .....  | -                     | 3,28                  | -                     | 4,18                  | -                     | -                     | -                     | -                     | -                      |
| E917 Accidente debido a la colisión con o golpe dado por objeto o persona .....                            | -                     | -                     | -                     | -                     | -                     | -                     | -                     | -                     | -                      |
| E918 Apresamiento accidental dentro de o entre objetos .....   | -                     | -                     | -                     | -                     | -                     | -                     | -                     | -                     | -                      |
| E919 Accidente causado por maquinaria .....  | -                     | -                     | -                     | -                     | -                     | -                     | -                     | -                     | -                      |
| E920 Accidente causado por instrumentos u objetos cortantes o punzantes .....                              | -                     | -                     | -                     | -                     | -                     | -                     | -                     | -                     | -                      |
| E921 Accidente causado por explosión de recipiente a presión .....   | -                     | -                     | -                     | -                     | -                     | -                     | -                     | -                     | -                      |
| E922 Accidente causado por proyectil de arma de fuego.....   | 3,10                  | -                     | -                     | 4,18                  | 7,45                  | 3,80                  | -                     | -                     | -                      |
| E923 Accidente causado por material explosivo .....  | -                     | -                     | -                     | -                     | -                     | -                     | -                     | -                     | -                      |
| E924 Accidente causado por sustancia u objeto calientes, material cáustico o corrosivo y vapor ...         | -                     | -                     | -                     | -                     | -                     | -                     | -                     | -                     | -                      |





**I.6. MORTALIDAD ESPECÍFICA POR EDAD Y CAUSA DETALLADA (999 RÚBRICAS).  
TASAS POR 100.000 HABITANTES. HOMBRES (Continuación).**

| CAUSA  | TOTAL | Menos de 1 año | De 1 a 4 años | De 5 a 9 años | De 10 a 14 años | De 15 a 19 años | De 20 a 24 años | De 25 a 29 años | De 30 a 34 años |
|--|-------|----------------|---------------|---------------|-----------------|-----------------|-----------------|-----------------|-----------------|
| E925 Accidente causado por la corriente eléctrica .....  | 0,77  | -              | -             | -             | 2,07            | -               | -               | -               | 2,47            |
| E926 Exposición a radiación .....  | -     | -              | -             | -             | -               | -               | -               | -               | -               |
| E927 Ejercicio excesivo y movimientos muy vigorosos .....  | -     | -              | -             | -             | -               | -               | -               | -               | -               |
| E928 Otras causas accidentales y ambientales y las no especificadas .....  | 4,40  | -              | 3,76          | -             | -               | -               | 10,28           | 4,46            | 2,47            |
| E929 Efectos tardíos de lesión accidental .....  | 0,19  | -              | -             | -             | -               | -               | -               | -               | -               |
| E930 Antibióticos .....  | -     | -              | -             | -             | -               | -               | -               | -               | -               |
| E931 Otros antiinfecciosos .....   | -     | -              | -             | -             | -               | -               | -               | -               | -               |
| E932 Hormonas y sustitutos sintéticos .....  | -     | -              | -             | -             | -               | -               | -               | -               | -               |
| E933 Agentes de acción principalmente general .....  | -     | -              | -             | -             | -               | -               | -               | -               | -               |
| E934 Agentes de acción principal sobre la compatibilidad sanguínea .....   | -     | -              | -             | -             | -               | -               | -               | -               | -               |
| E935 Analgésicos, antipiréticos y antirreumáticos .....  | -     | -              | -             | -             | -               | -               | -               | -               | -               |
| E936 Drogas anticonvulsivas y antiparkinsonianas .....   | -     | -              | -             | -             | -               | -               | -               | -               | -               |
| E937 Sedantes e hipnóticos .....   | -     | -              | -             | -             | -               | -               | -               | -               | -               |
| E938 Otros depresores del sistema nervioso central .....   | -     | -              | -             | -             | -               | -               | -               | -               | -               |
| E939 Agentes psicotrópicos .....   | -     | -              | -             | -             | -               | -               | -               | -               | -               |
| E940 Estimulantes del sistema nervioso central .....   | -     | -              | -             | -             | -               | -               | -               | -               | -               |
| E941 Drogas que actúan principalmente sobre el sistema nervioso autónomo .....   | -     | -              | -             | -             | -               | -               | -               | -               | -               |
| E942 Agentes que actúan principalmente sobre el aparato cardiovascular .....   | -     | -              | -             | -             | -               | -               | -               | -               | -               |
| E943 Agentes que actúan principalmente sobre el tracto gastrointestinal .....  | -     | -              | -             | -             | -               | -               | -               | -               | -               |
| E944 Drogas que actúan sobre el metabolismo del agua, de los minerales y del ácido úrico .....   | -     | -              | -             | -             | -               | -               | -               | -               | -               |
| E945 Agentes que actúan principalmente sobre los músculos lisos y estriados y sobre el aparato respiratorio .....                                      | -     | -              | -             | -             | -               | -               | -               | -               | -               |
| E946 Agentes que actúan principalmente sobre la piel y las membranas mucosas y drogas de uso en oftalmología, otorrinolaringología y odontología ..... | -     | -              | -             | -             | -               | -               | -               | -               | -               |
| E947 Otras drogas y medicamentos y los no especificados .....  | -     | -              | -             | -             | -               | -               | -               | -               | -               |
| E948 Vacunas bacterianas .....   | -     | -              | -             | -             | -               | -               | -               | -               | -               |
| E949 Otras vacunas y sustancias biológicas .....   | -     | -              | -             | -             | -               | -               | -               | -               | -               |
| E950 Suicidio y envenenamiento autoinfligido mediante sustancias sólidas o líquidas .....  | 0,96  | -              | -             | -             | -               | -               | -               | 2,23            | -               |

|      |  |   |   |   |   |   |   |   |   |
|------|--|---|---|---|---|---|---|---|---|
| E951 | Suicidio y envenenamiento autoinfligido<br>mediante gases de uso doméstico ..... | - | - | - | - | - | - | - | - |
|------|--|---|---|---|---|---|---|---|---|

---

## I.6. MORTALIDAD ESPECÍFICA POR EDAD Y CAUSA DETALLADA (999 RÚBRICAS). TASAS POR 100.000 HABITANTES. HOMBRES (Continuación).

| CAUSA  | De 35<br>a 39<br>años | De 40<br>a 44<br>años | De 45<br>a 49<br>años | De 50<br>a 54<br>años | De 55<br>a 59<br>años | De 60<br>a 64<br>años | De 65<br>a 69<br>años | De 70<br>a 74<br>años | De 75<br>y más<br>años |
|--|-----------------------|-----------------------|-----------------------|-----------------------|-----------------------|-----------------------|-----------------------|-----------------------|------------------------|
| E925 Accidente causado por la corriente eléctrica .....  | -                     | 3,28                  | -                     | -                     | -                     | -                     | 4,19                  | -                     | -                      |
| E926 Exposición a radiación .....  | -                     | -                     | -                     | -                     | -                     | -                     | -                     | -                     | -                      |
| E927 Ejercicio excesivo y movimientos muy vigorosos .....  | -                     | -                     | -                     | -                     | -                     | -                     | -                     | -                     | -                      |
| E928 Otras causas accidentales y ambientales y las no especificadas .....  | 6,19                  | 3,28                  | 7,84                  | 4,18                  | 7,45                  | -                     | 4,19                  | 7,47                  | 21,61                  |
| E929 Efectos tardíos de lesión accidental .....  | 3,10                  | -                     | -                     | -                     | -                     | -                     | -                     | -                     | -                      |
| E930 Antibióticos .....  | -                     | -                     | -                     | -                     | -                     | -                     | -                     | -                     | -                      |
| E931 Otros antiinfecciosos .....   | -                     | -                     | -                     | -                     | -                     | -                     | -                     | -                     | -                      |
| E932 Hormonas y sustitutos sintéticos .....  | -                     | -                     | -                     | -                     | -                     | -                     | -                     | -                     | -                      |
| E933 Agentes de acción principalmente general .....  | -                     | -                     | -                     | -                     | -                     | -                     | -                     | -                     | -                      |
| E934 Agentes de acción principal sobre la compatibilidad sanguínea .....   | -                     | -                     | -                     | -                     | -                     | -                     | -                     | -                     | -                      |
| E935 Analgésicos, antipiréticos y antirreumáticos .....  | -                     | -                     | -                     | -                     | -                     | -                     | -                     | -                     | -                      |
| E936 Drogas anticonvulsivas y antiparkinsonianas .....   | -                     | -                     | -                     | -                     | -                     | -                     | -                     | -                     | -                      |
| E937 Sedantes e hipnóticos .....   | -                     | -                     | -                     | -                     | -                     | -                     | -                     | -                     | -                      |
| E938 Otros depresores del sistema nervioso central .....   | -                     | -                     | -                     | -                     | -                     | -                     | -                     | -                     | -                      |
| E939 Agentes psicotrópicos .....   | -                     | -                     | -                     | -                     | -                     | -                     | -                     | -                     | -                      |
| E940 Estimulantes del sistema nervioso central .....   | -                     | -                     | -                     | -                     | -                     | -                     | -                     | -                     | -                      |
| E941 Drogas que actúan principalmente sobre el sistema nervioso autónomo .....   | -                     | -                     | -                     | -                     | -                     | -                     | -                     | -                     | -                      |
| E942 Agentes que actúan principalmente sobre el aparato cardiovascular .....   | -                     | -                     | -                     | -                     | -                     | -                     | -                     | -                     | -                      |
| E943 Agentes que actúan principalmente sobre el tracto gastrointestinal .....  | -                     | -                     | -                     | -                     | -                     | -                     | -                     | -                     | -                      |
| E944 Drogas que actúan sobre el metabolismo del agua, de los minerales y del ácido úrico .....   | -                     | -                     | -                     | -                     | -                     | -                     | -                     | -                     | -                      |
| E945 Agentes que actúan principalmente sobre los músculos lisos y estriados y sobre el aparato respiratorio .....                                      | -                     | -                     | -                     | -                     | -                     | -                     | -                     | -                     | -                      |
| E946 Agentes que actúan principalmente sobre la piel y las membranas mucosas y drogas de uso en oftalmología, otorrinolaringología y odontología ..... | -                     | -                     | -                     | -                     | -                     | -                     | -                     | -                     | -                      |
| E947 Otras drogas y medicamentos y los no especificados .....  | -                     | -                     | -                     | -                     | -                     | -                     | -                     | -                     | -                      |
| E948 Vacunas bacterianas .....   | -                     | -                     | -                     | -                     | -                     | -                     | -                     | -                     | -                      |
| E949 Otras vacunas y sustancias biológicas .....   | -                     | -                     | -                     | -                     | -                     | -                     | -                     | -                     | -                      |
| E950 Suicidio y envenenamiento autoinfligido mediante sustancias sólidas o líquidas .....  | -                     | -                     | -                     | 4,18                  | -                     | -                     | 8,39                  | 7,47                  | -                      |

|      |  |   |   |   |   |   |   |   |   |   |
|------|--|---|---|---|---|---|---|---|---|---|
| E951 | Suicidio y envenenamiento autoinfligido<br>mediante gases de uso doméstico ..... | - | - | - | - | - | - | - | - | - |
|------|--|---|---|---|---|---|---|---|---|---|

---

**I.6. MORTALIDAD ESPECÍFICA POR EDAD Y CAUSA DETALLADA (999 RÚBRICAS).  
TASAS POR 100.000 HABITANTES. HOMBRES (Continuación).**

| CAUSA  | TOTAL | Menos de 1 año | De 1 a 4 años | De 5 a 9 años | De 10 a 14 años | De 15 a 19 años | De 20 a 24 años | De 25 a 29 años | De 30 a 34 años |
|--|-------|----------------|---------------|---------------|-----------------|-----------------|-----------------|-----------------|-----------------|
| E952 Suicidio y envenenamiento autoinfligido mediante otros gases y vapores .....        | -     | -              | -             | -             | -               | -               | -               | -               | -               |
| E953 Suicidio y lesión autoinfligida por ahorcamiento, estrangulación y sofocación ..... | 6,32  | -              | -             | -             | -               | 2,03            | 4,11            | 8,93            | 7,40            |
| E954 Suicidio y lesión [ahogamiento] .....   | -     | -              | -             | -             | -               | -               | -               | -               | -               |
| E955 Suicidio y lesión autoinfligida por armas de fuego y explosivos .....               | 0,57  | -              | -             | -             | -               | -               | -               | 2,23            | 2,47            |
| E956 Suicidio y lesión autoinfligida por instrumentos cortantes y punzantes .....        | -     | -              | -             | -             | -               | -               | -               | -               | -               |
| E957 Suicidio y lesión autoinfligida por precipitación desde lugar elevado .....         | 1,15  | -              | -             | -             | -               | -               | -               | 4,46            | 2,47            |
| E958 Suicidio y lesión autoinfligida por otros medios y por los no especificados .....   | 0,77  | -              | -             | -             | -               | -               | 2,06            | -               | -               |
| E959 Efectos tardíos de lesiones autoinfligidas .....                                    | -     | -              | -             | -             | -               | -               | -               | -               | -               |
| E960 Lucha, altercado, violación .....   | -     | -              | -             | -             | -               | -               | -               | -               | -               |
| E961 Ataque con sustancia corrosiva o cáustica, excepto envenenamiento .....             | -     | -              | -             | -             | -               | -               | -               | -               | -               |
| E962 Envenenamiento homicida .....   | -     | -              | -             | -             | -               | -               | -               | -               | -               |
| E963 Homicidio por ahorcamiento y estrangulación .....                                   | 0,19  | -              | -             | -             | -               | -               | 2,06            | -               | -               |
| E964 Homicidio por sumersión [ahogamiento] .....   | -     | -              | -             | -             | -               | -               | -               | -               | -               |
| E965 Ataque con armas de fuego y explosivos .....  | 0,19  | -              | -             | -             | -               | -               | -               | -               | -               |
| E966 Ataque con instrumentos cortantes y punzantes .....                                 | 0,19  | -              | -             | -             | -               | -               | -               | -               | -               |
| E967 Niño maltratado físicamente y otro maltrato .....                                   | -     | -              | -             | -             | -               | -               | -               | -               | -               |
| E968 Ataque por otros medios y por los no especificados .....                            | 0,38  | -              | -             | -             | -               | -               | 2,06            | -               | -               |
| E969 Efectos tardíos de lesiones infligidas intencionalmente por otra persona .....      | -     | -              | -             | -             | -               | -               | -               | -               | -               |
| E970 Lesión por intervención legal con arma de fuego .....                               | -     | -              | -             | -             | -               | -               | -               | -               | -               |
| E971 Lesión por intervención legal con explosivo .....                                   | -     | -              | -             | -             | -               | -               | -               | -               | -               |
| E972 Lesión por intervención legal con gas .....   | -     | -              | -             | -             | -               | -               | -               | -               | -               |
| E973 Lesión por intervención legal con objeto obtuso .....                               | -     | -              | -             | -             | -               | -               | -               | -               | -               |
| E974 Lesión por intervención legal con instrumento cortante o punzante .....             | -     | -              | -             | -             | -               | -               | -               | -               | -               |
| E975 Lesión por intervención legal con otro medio especificado .....                     | -     | -              | -             | -             | -               | -               | -               | -               | -               |
| E976 Lesión por intervención legal con medio no especificado .....                       | -     | -              | -             | -             | -               | -               | -               | -               | -               |
| E977 Efectos tardíos de lesiones debidas a intervención legal .....                      | -     | -              | -             | -             | -               | -               | -               | -               | -               |
| E978 Ejecución legal .....   | -     | -              | -             | -             | -               | -               | -               | -               | -               |

## 1.6. MORTALIDAD ESPECÍFICA POR EDAD Y CAUSA DETALLADA (999 RÚBRICAS). TASAS POR 100.000 HABITANTES. HOMBRES (Continuación).

| CAUSA  | De 35<br>a 39<br>años | De 40<br>a 44<br>años | De 45<br>a 49<br>años | De 50<br>a 54<br>años | De 55<br>a 59<br>años | De 60<br>a 64<br>años | De 65<br>a 69<br>años | De 70<br>a 74<br>años | De 75<br>y más<br>años |
|--|-----------------------|-----------------------|-----------------------|-----------------------|-----------------------|-----------------------|-----------------------|-----------------------|------------------------|
| E952 Suicidio y envenenamiento autoinfligido mediante otros gases y vapores .....        | -                     | -                     | -                     | -                     | -                     | -                     | -                     | -                     | -                      |
| E953 Suicidio y lesión autoinfligida por ahorcamiento, estrangulación y sofocación ..... | 6,19                  | 3,28                  | 7,84                  | 25,10                 | -                     | -                     | 16,77                 | 14,93                 | 32,41                  |
| E954 Suicidio y lesión [ahogamiento] .....   | -                     | -                     | -                     | -                     | -                     | -                     | -                     | -                     | -                      |
| E955 Suicidio y lesión autoinfligida por armas de fuego y explosivos .....               | -                     | -                     | -                     | -                     | -                     | -                     | -                     | 7,47                  | -                      |
| E956 Suicidio y lesión autoinfligida por instrumentos cortantes y punzantes .....        | -                     | -                     | -                     | -                     | -                     | -                     | -                     | -                     | -                      |
| E957 Suicidio y lesión autoinfligida por precipitación desde lugar elevado .....         | -                     | -                     | -                     | -                     | 3,72                  | -                     | -                     | 7,47                  | 5,40                   |
| E958 Suicidio y lesión autoinfligida por otros medios y por los no especificados .....   | 3,10                  | -                     | -                     | -                     | -                     | 3,80                  | 4,19                  | -                     | -                      |
| E959 Efectos tardíos de lesiones autoinfligidas .....                                    | -                     | -                     | -                     | -                     | -                     | -                     | -                     | -                     | -                      |
| E960 Lucha, altercado, violación .....   | -                     | -                     | -                     | -                     | -                     | -                     | -                     | -                     | -                      |
| E961 Ataque con sustancia corrosiva o cáustica, excepto envenenamiento .....             | -                     | -                     | -                     | -                     | -                     | -                     | -                     | -                     | -                      |
| E962 Envenenamiento homicida .....   | -                     | -                     | -                     | -                     | -                     | -                     | -                     | -                     | -                      |
| E963 Homicidio por ahorcamiento y estrangulación .....                                   | -                     | -                     | -                     | -                     | -                     | -                     | -                     | -                     | -                      |
| E964 Homicidio por sumersión [ahogamiento] .....   | -                     | -                     | -                     | -                     | -                     | -                     | -                     | -                     | -                      |
| E965 Ataque con armas de fuego y explosivos .....  | -                     | -                     | 3,92                  | -                     | -                     | -                     | -                     | -                     | -                      |
| E966 Ataque con instrumentos cortantes y punzantes .....                                 | -                     | -                     | -                     | -                     | -                     | 3,80                  | -                     | -                     | -                      |
| E967 Niño maltratado físicamente y otro maltrato .....                                   | -                     | -                     | -                     | -                     | -                     | -                     | -                     | -                     | -                      |
| E968 Ataque por otros medios y por los no especificados .....                            | -                     | -                     | -                     | -                     | -                     | -                     | -                     | -                     | 5,40                   |
| E969 Efectos tardíos de lesiones infligidas intencionalmente por otra persona .....      | -                     | -                     | -                     | -                     | -                     | -                     | -                     | -                     | -                      |
| E970 Lesión por intervención legal con arma de fuego .....                               | -                     | -                     | -                     | -                     | -                     | -                     | -                     | -                     | -                      |
| E971 Lesión por intervención legal con explosivo .....                                   | -                     | -                     | -                     | -                     | -                     | -                     | -                     | -                     | -                      |
| E972 Lesión por intervención legal con gas .....   | -                     | -                     | -                     | -                     | -                     | -                     | -                     | -                     | -                      |
| E973 Lesión por intervención legal con objeto obtuso .....                               | -                     | -                     | -                     | -                     | -                     | -                     | -                     | -                     | -                      |
| E974 Lesión por intervención legal con instrumento cortante o punzante .....             | -                     | -                     | -                     | -                     | -                     | -                     | -                     | -                     | -                      |
| E975 Lesión por intervención legal con otro medio especificado .....                     | -                     | -                     | -                     | -                     | -                     | -                     | -                     | -                     | -                      |
| E976 Lesión por intervención legal con medio no especificado .....                       | -                     | -                     | -                     | -                     | -                     | -                     | -                     | -                     | -                      |
| E977 Efectos tardíos de lesiones debidas a intervención legal .....                      | -                     | -                     | -                     | -                     | -                     | -                     | -                     | -                     | -                      |
| E978 Ejecución legal .....   | -                     | -                     | -                     | -                     | -                     | -                     | -                     | -                     | -                      |

**I.6. MORTALIDAD ESPECÍFICA POR EDAD Y CAUSA DETALLADA (999 RÚBRICAS).  
TASAS POR 100.000 HABITANTES. HOMBRES (Continuación).**

| CAUSA  | TOTAL | Menos de 1 año | De 1 a 4 años | De 5 a 9 años | De 10 a 14 años | De 15 a 19 años | De 20 a 24 años | De 25 a 29 años | De 30 a 34 años |
|--|-------|----------------|---------------|---------------|-----------------|-----------------|-----------------|-----------------|-----------------|
| E980 Envenenamiento por sustancias líquidas o sólidas en el que se ignora si fue accidental o intencionalmente infligido .....   | 0,19  | -              | -             | -             | -               | -               | -               | -               | -               |
| E981 Envenenamiento por gases de uso doméstico en el que se ignora si fue accidental .....                                       | -     | -              | -             | -             | -               | -               | -               | -               | -               |
| E982 Envenenamiento por otros gases en el que se ignora si fue accidental o intencionalmente infligido .....                     | 0,19  | -              | -             | -             | -               | -               | -               | -               | -               |
| E983 Ahorcamiento, estrangulación o sofocación en los que se ignora si fueron accidental o intencionalmente infligidos .....     | -     | -              | -             | -             | -               | -               | -               | -               | -               |
| E984 Sumersión [ahogamiento] en la que se ignora si fue accidental o intencionalmente infligida .....                            | 0,77  | -              | -             | -             | -               | 2,03            | -               | 2,23            | -               |
| E985 Lesión por arma de fuego y explosivo en la que se ignora si fue accidental o intencionalmente infligida .....               | 0,19  | -              | -             | -             | -               | 2,03            | -               | -               | -               |
| E986 Lesión por otros medios y por los no especificados en la que se ignora si fue accidental o intencionalmente infligida ..... | -     | -              | -             | -             | -               | -               | -               | -               | -               |
| E987 Precipitación desde lugar elevado en la que se ignora si fue accidente o intencionalmente infligida .....                   | -     | -              | -             | -             | -               | -               | -               | -               | -               |
| E988 Lesión por otros medios y por los no especificados en la que se ignora si fue accidental o intencionalmente infligida ..... | -     | -              | -             | -             | -               | -               | -               | -               | -               |
| E989 Efectos tardíos de lesión en la que se ignora si fue accidental o intencionalmente infligida .....                          | -     | -              | -             | -             | -               | -               | -               | -               | -               |
| E990 Lesión por fuego e incendio en operación de guerra .....  | -     | -              | -             | -             | -               | -               | -               | -               | -               |
| E991 Lesión por bala o fragmento en operación de guerra .....  | -     | -              | -             | -             | -               | -               | -               | -               | -               |
| E992 Lesión por explosión de armamento naval en operación de guerra .....  | -     | -              | -             | -             | -               | -               | -               | -               | -               |
| E993 Lesión por otra explosión en operación de guerra .....  | -     | -              | -             | -             | -               | -               | -               | -               | -               |
| E994 Lesión por destrucción de aeronave en operación de guerra .....   | -     | -              | -             | -             | -               | -               | -               | -               | -               |
| E995 Lesión producida por otros medios y por los no especificados en operaciones de guerra convencional .....                    | -     | -              | -             | -             | -               | -               | -               | -               | -               |
| E996 Lesión por arma nuclear en operación de guerra .....  | -     | -              | -             | -             | -               | -               | -               | -               | -               |
| E997 Lesión por otras formas de guerra no convencional .....   | -     | -              | -             | -             | -               | -               | -               | -               | -               |
| E998 Lesión por operaciones de guerra, pero ocurrida después de haber cesado las hostilidades .....                              | -     | -              | -             | -             | -               | -               | -               | -               | -               |



|      |   |   |   |   |   |   |   |   |   |   |
|------|---|---|---|---|---|---|---|---|---|---|
| E999 | Efectos tardíos de lesión por operaciones de guerra ..... | - | - | - | - | - | - | - | - | - |
|------|---|---|---|---|---|---|---|---|---|---|

---

## I.6. MORTALIDAD ESPECÍFICA POR EDAD Y CAUSA DETALLADA (999 RÚBRICAS). TASAS POR 100.000 HABITANTES. HOMBRES (Continuación).

| CAUSA  | De 35<br>a 39<br>años | De 40<br>a 44<br>años | De 45<br>a 49<br>años | De 50<br>a 54<br>años | De 55<br>a 59<br>años | De 60<br>a 64<br>años | De 65<br>a 69<br>años | De 70<br>a 74<br>años | De 75<br>y más<br>años |
|--|-----------------------|-----------------------|-----------------------|-----------------------|-----------------------|-----------------------|-----------------------|-----------------------|------------------------|
| E980 Envenenamiento por sustancias líquidas o sólidas en el que se ignora si fue accidental o intencionalmente infligido .....   | 3,10                  | -                     | -                     | -                     | -                     | -                     | -                     | -                     | -                      |
| E981 Envenenamiento por gases de uso doméstico en el que se ignora si fue accidental .....                                       | -                     | -                     | -                     | -                     | -                     | -                     | -                     | -                     | -                      |
| E982 Envenenamiento por otros gases en el que se ignora si fue accidental o intencionalmente infligido .....                     | -                     | -                     | -                     | -                     | 3,72                  | -                     | -                     | -                     | -                      |
| E983 Ahorcamiento, estrangulación o sofocación en los que se ignora si fueron accidental o intencionalmente infligidos .....     | -                     | -                     | -                     | -                     | -                     | -                     | -                     | -                     | -                      |
| E984 Sumersión [ahogamiento] en la que se ignora si fue accidental o intencionalmente infligida .....                            | -                     | 3,28                  | -                     | 4,18                  | -                     | -                     | -                     | -                     | -                      |
| E985 Lesión por arma de fuego y explosivo en la que se ignora si fue accidental o intencionalmente infligida .....               | -                     | -                     | -                     | -                     | -                     | -                     | -                     | -                     | -                      |
| E986 Lesión por otros medios y por los no especificados en la que se ignora si fue accidental o intencionalmente infligida ..... | -                     | -                     | -                     | -                     | -                     | -                     | -                     | -                     | -                      |
| E987 Precipitación desde lugar elevado en la que se ignora si fue accidente o intencionalmente infligida .....                   | -                     | -                     | -                     | -                     | -                     | -                     | -                     | -                     | -                      |
| E988 Lesión por otros medios y por los no especificados en la que se ignora si fue accidental o intencionalmente infligida ..... | -                     | -                     | -                     | -                     | -                     | -                     | -                     | -                     | -                      |
| E989 Efectos tardíos de lesión en la que se ignora si fue accidental o intencionalmente infligida .....                          | -                     | -                     | -                     | -                     | -                     | -                     | -                     | -                     | -                      |
| E990 Lesión por fuego e incendio en operación de guerra .....  | -                     | -                     | -                     | -                     | -                     | -                     | -                     | -                     | -                      |
| E991 Lesión por bala o fragmento en operación de guerra .....  | -                     | -                     | -                     | -                     | -                     | -                     | -                     | -                     | -                      |
| E992 Lesión por explosión de armamento naval en operación de guerra .....  | -                     | -                     | -                     | -                     | -                     | -                     | -                     | -                     | -                      |
| E993 Lesión por otra explosión en operación de guerra .....  | -                     | -                     | -                     | -                     | -                     | -                     | -                     | -                     | -                      |
| E994 Lesión por destrucción de aeronave en operación de guerra .....   | -                     | -                     | -                     | -                     | -                     | -                     | -                     | -                     | -                      |
| E995 Lesión producida por otros medios y por los no especificados en operaciones de guerra convencional .....                    | -                     | -                     | -                     | -                     | -                     | -                     | -                     | -                     | -                      |
| E996 Lesión por arma nuclear en operación de guerra .....  | -                     | -                     | -                     | -                     | -                     | -                     | -                     | -                     | -                      |
| E997 Lesión por otras formas de guerra no convencional .....   | -                     | -                     | -                     | -                     | -                     | -                     | -                     | -                     | -                      |
| E998 Lesión por operaciones de guerra, pero ocurrida después de haber cesado las hostilidades .....                              | -                     | -                     | -                     | -                     | -                     | -                     | -                     | -                     | -                      |
| E999 Efectos tardíos de lesión por operaciones de guerra .....   | -                     | -                     | -                     | -                     | -                     | -                     | -                     | -                     | -                      |



**I.6. MORTALIDAD ESPECÍFICA POR EDAD Y CAUSA DETALLADA (999 RÚBRICAS).  
TASAS POR 100.000 HABITANTES. MUJERES.**

| CAUSA  | TOTAL  | Menos de 1 año | De 1 a 4 años | De 5 a 9 años | De 10 a 14 años | De 15 a 19 años | De 20 a 24 años | De 25 a 29 años | De 30 a 34 años |
|--|--------|----------------|---------------|---------------|-----------------|-----------------|-----------------|-----------------|-----------------|
| TOTAL.....   | 730,37 | 490,66         | 32,15         | 14,43         | 4,41            | 33,78           | 33,87           | 34,04           | 19,27           |
| 001 Cólera .....   | -      | -              | -             | -             | -               | -               | -               | -               | -               |
| 002 Fiebres tifoidea y paratifoidea .....  | -      | -              | -             | -             | -               | -               | -               | -               | -               |
| 003 Otras infecciones por Salmonella .....   | -      | -              | -             | -             | -               | -               | -               | -               | -               |
| 004 Shigelosis .....   | -      | -              | -             | -             | -               | -               | -               | -               | -               |
| 005 Otra intoxicación alimentaria (bacteriana) .....                                   | -      | -              | -             | -             | -               | -               | -               | -               | -               |
| 006 Amebiasis .....  | -      | -              | -             | -             | -               | -               | -               | -               | -               |
| 007 Otras enfermedades intestinales debidas a protozoarios .....                       | -      | -              | -             | -             | -               | -               | -               | -               | -               |
| 008 Infecciones intestinales debidas a otros organismos .....                          | -      | -              | -             | -             | -               | -               | -               | -               | -               |
| 009 Infección intestinal mal definida .....  | 0,19   | -              | -             | -             | -               | -               | -               | -               | -               |
| 010 Infección tuberculosa primaria .....   | -      | -              | -             | -             | -               | -               | -               | -               | -               |
| 011 Tuberculosis pulmonar .....  | 0,74   | -              | -             | -             | -               | -               | -               | -               | -               |
| 012 Otras tuberculosis del aparato respiratorio .....                                  | -      | -              | -             | -             | -               | -               | -               | -               | -               |
| 013 Tuberculosis de las meninges y del sistema nervioso central .....                  | -      | -              | -             | -             | -               | -               | -               | -               | -               |
| 014 Tuberculosis de los intestinos, del peritoneo y de los ganglios mesentéricos ..... | -      | -              | -             | -             | -               | -               | -               | -               | -               |
| 015 Tuberculosis de los huesos y de las articulaciones .....                           | -      | -              | -             | -             | -               | -               | -               | -               | -               |
| 016 Tuberculosis del aparato genitourinario .....                                      | -      | -              | -             | -             | -               | -               | -               | -               | -               |
| 017 Tuberculosis de otros órganos .....  | -      | -              | -             | -             | -               | -               | -               | -               | -               |
| 018 Tuberculosis miliar .....  | -      | -              | -             | -             | -               | -               | -               | -               | -               |
| 020 Peste .....  | -      | -              | -             | -             | -               | -               | -               | -               | -               |
| 021 Tularemia.....   | -      | -              | -             | -             | -               | -               | -               | -               | -               |
| 022 Carbunco.....  | -      | -              | -             | -             | -               | -               | -               | -               | -               |
| 023 Brucelosis .....   | -      | -              | -             | -             | -               | -               | -               | -               | -               |
| 024 Muermo .....   | -      | -              | -             | -             | -               | -               | -               | -               | -               |
| 025 Melioidosis .....  | -      | -              | -             | -             | -               | -               | -               | -               | -               |
| 026 Fiebre por mordedura de rata .....   | -      | -              | -             | -             | -               | -               | -               | -               | -               |
| 027 Otras zoonosis bacterianas .....   | -      | -              | -             | -             | -               | -               | -               | -               | -               |
| 030 Lepra .....  | -      | -              | -             | -             | -               | -               | -               | -               | -               |
| 031 Enfermedades debidas a otras microbacterias ....                                   | -      | -              | -             | -             | -               | -               | -               | -               | -               |
| 032 Difteria .....   | -      | -              | -             | -             | -               | -               | -               | -               | -               |
| 033 Tos ferina .....   | -      | -              | -             | -             | -               | -               | -               | -               | -               |
| 034 Angina estreptocócica y escarlatina .....  | -      | -              | -             | -             | -               | -               | -               | -               | -               |
| 035 Erisipela.....   | -      | -              | -             | -             | -               | -               | -               | -               | -               |
| 036 Infecciones meningocócicas .....   | 0,37   | 15,83          | 4,02          | -             | -               | -               | -               | -               | -               |

|     |              |      |   |   |   |   |   |   |   |   |
|-----|--------------|------|---|---|---|---|---|---|---|---|
| 037 | Tétanos..... | 0,19 | - | - | - | - | - | - | - | - |
|-----|--------------|------|---|---|---|---|---|---|---|---|

---

## I.6. MORTALIDAD ESPECÍFICA POR EDAD Y CAUSA DETALLADA (999 RÚBRICAS). TASAS POR 100.000 HABITANTES. MUJERES.

| CAUSA   | De 35<br>a 39<br>años | De 40<br>a 44<br>años | De 45<br>a 49<br>años | De 50<br>a 54<br>años | De 55<br>a 59<br>años | De 60<br>a 64<br>años | De 65<br>a 69<br>años | De 70<br>a 74<br>años | De 75<br>y más<br>años |
|---|-----------------------|-----------------------|-----------------------|-----------------------|-----------------------|-----------------------|-----------------------|-----------------------|------------------------|
| TOTAL.....  | 61,13                 | 79,25                 | 168,09                | 195,66                | 388,41                | 561,32                | 960,25                | 2.323,49              | 8.648,58               |
| 001 Cólera .....  | -                     | -                     | -                     | -                     | -                     | -                     | -                     | -                     | -                      |
| 002 Fiebres tifoidea y paratifoidea .....   | -                     | -                     | -                     | -                     | -                     | -                     | -                     | -                     | -                      |
| 003 Otras infecciones por Salmonella .....  | -                     | -                     | -                     | -                     | -                     | -                     | -                     | -                     | -                      |
| 004 Shigelosis .....  | -                     | -                     | -                     | -                     | -                     | -                     | -                     | -                     | -                      |
| 005 Otra intoxicación alimentaria (bacteriana) .....                                      | -                     | -                     | -                     | -                     | -                     | -                     | -                     | -                     | -                      |
| 006 Amebiasis .....   | -                     | -                     | -                     | -                     | -                     | -                     | -                     | -                     | -                      |
| 007 Otras enfermedades intestinales debidas a<br>protozoarios .....                       | -                     | -                     | -                     | -                     | -                     | -                     | -                     | -                     | -                      |
| 008 Infecciones intestinales debidas a otros<br>organismos .....                          | -                     | -                     | -                     | -                     | -                     | -                     | -                     | -                     | -                      |
| 009 Infección intestinal mal definida .....   | -                     | -                     | -                     | -                     | -                     | -                     | -                     | -                     | 3,13                   |
| 010 Infección tuberculosa primaria .....  | -                     | -                     | -                     | -                     | -                     | -                     | -                     | -                     | -                      |
| 011 Tuberculosis pulmonar .....   | -                     | -                     | -                     | 3,84                  | 3,88                  | -                     | -                     | -                     | 6,26                   |
| 012 Otras tuberculosis del aparato respiratorio .....                                     | -                     | -                     | -                     | -                     | -                     | -                     | -                     | -                     | -                      |
| 013 Tuberculosis de las meninges y del sistema<br>nervioso central .....                  | -                     | -                     | -                     | -                     | -                     | -                     | -                     | -                     | -                      |
| 014 Tuberculosis de los intestinos, del peritoneo y de<br>los ganglios mesentéricos ..... | -                     | -                     | -                     | -                     | -                     | -                     | -                     | -                     | -                      |
| 015 Tuberculosis de los huesos y de las<br>articulaciones .....                           | -                     | -                     | -                     | -                     | -                     | -                     | -                     | -                     | -                      |
| 016 Tuberculosis del aparato genitourinario .....   | -                     | -                     | -                     | -                     | -                     | -                     | -                     | -                     | -                      |
| 017 Tuberculosis de otros órganos .....   | -                     | -                     | -                     | -                     | -                     | -                     | -                     | -                     | -                      |
| 018 Tuberculosis miliar .....   | -                     | -                     | -                     | -                     | -                     | -                     | -                     | -                     | -                      |
| 020 Peste .....   | -                     | -                     | -                     | -                     | -                     | -                     | -                     | -                     | -                      |
| 021 Tularemia.....  | -                     | -                     | -                     | -                     | -                     | -                     | -                     | -                     | -                      |
| 022 Carbunco.....   | -                     | -                     | -                     | -                     | -                     | -                     | -                     | -                     | -                      |
| 023 Brucelosis .....  | -                     | -                     | -                     | -                     | -                     | -                     | -                     | -                     | -                      |
| 024 Muermo .....  | -                     | -                     | -                     | -                     | -                     | -                     | -                     | -                     | -                      |
| 025 Melioidosis .....   | -                     | -                     | -                     | -                     | -                     | -                     | -                     | -                     | -                      |
| 026 Fiebre por mordedura de rata .....  | -                     | -                     | -                     | -                     | -                     | -                     | -                     | -                     | -                      |
| 027 Otras zoonosis bacterianas .....  | -                     | -                     | -                     | -                     | -                     | -                     | -                     | -                     | -                      |
| 030 Lepra .....   | -                     | -                     | -                     | -                     | -                     | -                     | -                     | -                     | -                      |
| 031 Enfermedades debidas a otras microbacterias ..  | -                     | -                     | -                     | -                     | -                     | -                     | -                     | -                     | -                      |
| 032 Difteria .....  | -                     | -                     | -                     | -                     | -                     | -                     | -                     | -                     | -                      |
| 033 Tos ferina .....  | -                     | -                     | -                     | -                     | -                     | -                     | -                     | -                     | -                      |
| 034 Angina estreptocócica y escarlatina .....   | -                     | -                     | -                     | -                     | -                     | -                     | -                     | -                     | -                      |
| 035 Erisipela .....   | -                     | -                     | -                     | -                     | -                     | -                     | -                     | -                     | -                      |
| 036 Infecciones meningocócicas .....  | -                     | -                     | -                     | -                     | -                     | -                     | -                     | -                     | -                      |
| 037 Tétanos .....   | -                     | -                     | -                     | -                     | -                     | -                     | -                     | 5,63                  | -                      |



**I.6. MORTALIDAD ESPECÍFICA POR EDAD Y CAUSA DETALLADA (999 RÚBRICAS).  
TASAS POR 100.000 HABITANTES. MUJERES (Continuación).**

| CAUSA   | TOTAL | Menos de 1 año | De 1 a 4 años | De 5 a 9 años | De 10 a 14 años | De 15 a 19 años | De 20 a 24 años | De 25 a 29 años | De 30 a 34 años |
|---|-------|----------------|---------------|---------------|-----------------|-----------------|-----------------|-----------------|-----------------|
| 038 Septicemia .....  | 4,45  | -              | -             | -             | -               | -               | -               | -               | -               |
| 039 Actinomicosis .....   | -     | -              | -             | -             | -               | -               | -               | -               | -               |
| 040 Otras enfermedades bacterianas .....  | 0,19  | -              | -             | -             | -               | -               | -               | -               | -               |
| 041 Infecciones bacterianas en afecciones clasificadas en otra parte y de sitios no especificados ..... | -     | -              | -             | -             | -               | -               | -               | -               | -               |
| 045 Poliomieltis aguda .....  | -     | -              | -             | -             | -               | -               | -               | -               | -               |
| 046 Infección del sistema nervioso central por virus lento .....  | -     | -              | -             | -             | -               | -               | -               | -               | -               |
| 047 Meningitis debida a enterovirus .....   | -     | -              | -             | -             | -               | -               | -               | -               | -               |
| 048 Otras enfermedades del sistema nervioso central debidas a enterovirus .....                         | -     | -              | -             | -             | -               | -               | -               | -               | -               |
| 049 Otras enfermedades víricas del sistema nervioso central no transmitidas por artrópodos ..           | -     | -              | -             | -             | -               | -               | -               | -               | -               |
| 050 Viruela .....   | -     | -              | -             | -             | -               | -               | -               | -               | -               |
| 051 Vacuna y paravacuna .....   | -     | -              | -             | -             | -               | -               | -               | -               | -               |
| 052 Varicela .....  | -     | -              | -             | -             | -               | -               | -               | -               | -               |
| 053 Herpes zoster .....   | -     | -              | -             | -             | -               | -               | -               | -               | -               |
| 054 Herpes simple .....   | -     | -              | -             | -             | -               | -               | -               | -               | -               |
| 055 Sarampión .....   | 0,19  | -              | -             | -             | -               | 2,11            | -               | -               | -               |
| 056 Rubeola .....   | -     | -              | -             | -             | -               | -               | -               | -               | -               |
| 057 Otros exantemas víricos. ....   | -     | -              | -             | -             | -               | -               | -               | -               | -               |
| 060 Fiebre amarilla .....   | -     | -              | -             | -             | -               | -               | -               | -               | -               |
| 061 Dengue .....  | -     | -              | -             | -             | -               | -               | -               | -               | -               |
| 062 Encefalitis víricas transmitidas por mosquitos .....  | -     | -              | -             | -             | -               | -               | -               | -               | -               |
| 063 Encefalitis víricas transmitidas por garrapatas ....  | -     | -              | -             | -             | -               | -               | -               | -               | -               |
| 064 Encefalitis víricas transmitidas por otros artrópodos y por los no especificados .....              | -     | -              | -             | -             | -               | -               | -               | -               | -               |
| 065 Fiebres hemorrágicas transmitidas por artrópodos .....  | -     | -              | -             | -             | -               | -               | -               | -               | -               |
| 066 Otras enfermedades víricas transmitidas por artrópodos .....  | -     | -              | -             | -             | -               | -               | -               | -               | -               |
| 070 Hepatitis vírica .....  | 0,74  | -              | -             | -             | -               | -               | -               | -               | -               |
| 071 Rabia .....   | -     | -              | -             | -             | -               | -               | -               | -               | -               |
| 072 Fiebre urliana .....  | -     | -              | -             | -             | -               | -               | -               | -               | -               |
| 073 Ornitosis .....   | -     | -              | -             | -             | -               | -               | -               | -               | -               |
| 074 Enfermedades específicas debidas a virus Coxsackie .....  | -     | -              | -             | -             | -               | -               | -               | -               | -               |
| 075 Mononucleosis infecciosa .....  | -     | -              | -             | -             | -               | -               | -               | -               | -               |
| 076 Tracoma .....   | -     | -              | -             | -             | -               | -               | -               | -               | -               |





## I.6. MORTALIDAD ESPECÍFICA POR EDAD Y CAUSA DETALLADA (999 RÚBRICAS). TASAS POR 100.000 HABITANTES. MUJERES (Continuación).

| CAUSA |   | De 35<br>a 39<br>años | De 40<br>a 44<br>años | De 45<br>a 49<br>años | De 50<br>a 54<br>años | De 55<br>a 59<br>años | De 60<br>a 64<br>años | De 65<br>a 69<br>años | De 70<br>a 74<br>años | De 75<br>y más<br>años |
|-------|---|-----------------------|-----------------------|-----------------------|-----------------------|-----------------------|-----------------------|-----------------------|-----------------------|------------------------|
| 038   | Septicemia .....  | 3,06                  | -                     | 3,82                  | -                     | 3,88                  | 10,27                 | 7,47                  | 11,25                 | 43,81                  |
| 039   | Actinomicosis .....   | -                     | -                     | -                     | -                     | -                     | -                     | -                     | -                     | -                      |
| 040   | Otras enfermedades bacterianas .....  | -                     | -                     | -                     | -                     | -                     | -                     | -                     | -                     | 3,13                   |
| 041   | Infecciones bacterianas en afecciones<br>clasificadas en otra parte y de sitios no<br>especificados ..... | -                     | -                     | -                     | -                     | -                     | -                     | -                     | -                     | -                      |
| 045   | Poliomelitis aguda .....  | -                     | -                     | -                     | -                     | -                     | -                     | -                     | -                     | -                      |
| 046   | Infección del sistema nervioso central por virus<br>lento .....   | -                     | -                     | -                     | -                     | -                     | -                     | -                     | -                     | -                      |
| 047   | Meningitis debida a enterovirus .....   | -                     | -                     | -                     | -                     | -                     | -                     | -                     | -                     | -                      |
| 048   | Otras enfermedades del sistema nervioso<br>central debidas a enterovirus .....                            | -                     | -                     | -                     | -                     | -                     | -                     | -                     | -                     | -                      |
| 049   | Otras enfermedades víricas del sistema<br>nervioso central no transmitidas por artrópodos ..              | -                     | -                     | -                     | -                     | -                     | -                     | -                     | -                     | -                      |
| 050   | Viruela .....   | -                     | -                     | -                     | -                     | -                     | -                     | -                     | -                     | -                      |
| 051   | Vacuna y paravacuna .....   | -                     | -                     | -                     | -                     | -                     | -                     | -                     | -                     | -                      |
| 052   | Varicela .....  | -                     | -                     | -                     | -                     | -                     | -                     | -                     | -                     | -                      |
| 053   | Herpes zoster .....   | -                     | -                     | -                     | -                     | -                     | -                     | -                     | -                     | -                      |
| 054   | Herpes simple .....   | -                     | -                     | -                     | -                     | -                     | -                     | -                     | -                     | -                      |
| 055   | Sarampión .....   | -                     | -                     | -                     | -                     | -                     | -                     | -                     | -                     | -                      |
| 056   | Rubeola .....   | -                     | -                     | -                     | -                     | -                     | -                     | -                     | -                     | -                      |
| 057   | Otros exantemas víricos. ....   | -                     | -                     | -                     | -                     | -                     | -                     | -                     | -                     | -                      |
| 060   | Fiebre amarilla .....   | -                     | -                     | -                     | -                     | -                     | -                     | -                     | -                     | -                      |
| 061   | Dengue .....  | -                     | -                     | -                     | -                     | -                     | -                     | -                     | -                     | -                      |
| 062   | Encefalitis víricas transmitidas por mosquitos ....   | -                     | -                     | -                     | -                     | -                     | -                     | -                     | -                     | -                      |
| 063   | Encefalitis víricas transmitidas por garrapatas ....  | -                     | -                     | -                     | -                     | -                     | -                     | -                     | -                     | -                      |
| 064   | Encefalitis víricas transmitidas por otros<br>artrópodos y por los no especificados .....                 | -                     | -                     | -                     | -                     | -                     | -                     | -                     | -                     | -                      |
| 065   | Fiebres hemorrágicas transmitidas por<br>artrópodos .....   | -                     | -                     | -                     | -                     | -                     | -                     | -                     | -                     | -                      |
| 066   | Otras enfermedades víricas transmitidas por<br>artrópodos .....   | -                     | -                     | -                     | -                     | -                     | -                     | -                     | -                     | -                      |
| 070   | Hepatitis vírica .....  | 3,06                  | -                     | -                     | -                     | -                     | 6,85                  | -                     | -                     | 3,13                   |
| 071   | Rabia .....   | -                     | -                     | -                     | -                     | -                     | -                     | -                     | -                     | -                      |
| 072   | Fiebre urliana .....  | -                     | -                     | -                     | -                     | -                     | -                     | -                     | -                     | -                      |
| 073   | Ornitosis .....   | -                     | -                     | -                     | -                     | -                     | -                     | -                     | -                     | -                      |
| 074   | Enfermedades específicas debidas a virus<br>Coxsackie .....   | -                     | -                     | -                     | -                     | -                     | -                     | -                     | -                     | -                      |
| 075   | Mononucleosis infecciosa .....  | -                     | -                     | -                     | -                     | -                     | -                     | -                     | -                     | -                      |
| 076   | Tracoma .....   | -                     | -                     | -                     | -                     | -                     | -                     | -                     | -                     | -                      |



**I.6. MORTALIDAD ESPECÍFICA POR EDAD Y CAUSA DETALLADA (999 RÚBRICAS).  
TASAS POR 100.000 HABITANTES. MUJERES (Continuación).**

| CAUSA   | TOTAL | Menos de 1 año | De 1 a 4 años | De 5 a 9 años | De 10 a 14 años | De 15 a 19 años | De 20 a 24 años | De 25 a 29 años | De 30 a 34 años |
|---|-------|----------------|---------------|---------------|-----------------|-----------------|-----------------|-----------------|-----------------|
| 077 Otras enfermedades de la conjuntiva debidas a virus y Clamidas .....                          | -     | -              | -             | -             | -               | -               | -               | -               | -               |
| 078 Otras enfermedades debidas a virus y Clamidas .....   | -     | -              | -             | -             | -               | -               | -               | -               | -               |
| 079 Infecciones víricas en afecciones clasificadas en otra parte y de sitio no especificado ..... | -     | -              | -             | -             | -               | -               | -               | -               | -               |
| 080 Tífus [epidémico] transmitido por piojos .....  | -     | -              | -             | -             | -               | -               | -               | -               | -               |
| 081 Otros tífus .....   | -     | -              | -             | -             | -               | -               | -               | -               | -               |
| 082 Rickettsiosis transmitidas por garrapatas .....   | -     | -              | -             | -             | -               | -               | -               | -               | -               |
| 083 Otras rickettsiosis .....   | -     | -              | -             | -             | -               | -               | -               | -               | -               |
| 084 Paludismo.....  | -     | -              | -             | -             | -               | -               | -               | -               | -               |
| 085 Leishmaniasis .....   | -     | -              | -             | -             | -               | -               | -               | -               | -               |
| 086 Tripanosomiasis .....   | -     | -              | -             | -             | -               | -               | -               | -               | -               |
| 087 Fiebre recurrente .....   | -     | -              | -             | -             | -               | -               | -               | -               | -               |
| 088 Otras enfermedades transmitidas por artrópodos .....  | -     | -              | -             | -             | -               | -               | -               | -               | -               |
| 090 Sífilis congénita .....   | -     | -              | -             | -             | -               | -               | -               | -               | -               |
| 090 Sífilis precoz sintomática .....  | -     | -              | -             | -             | -               | -               | -               | -               | -               |
| 092 Sífilis precoz latente .....  | -     | -              | -             | -             | -               | -               | -               | -               | -               |
| 093 Sífilis cardiovascular .....  | -     | -              | -             | -             | -               | -               | -               | -               | -               |
| 094 Neurosífilis .....  | -     | -              | -             | -             | -               | -               | -               | -               | -               |
| 095 Otras formas de sífilis tardía, con síntomas .....  | -     | -              | -             | -             | -               | -               | -               | -               | -               |
| 096 Sífilis tardía latente .....  | -     | -              | -             | -             | -               | -               | -               | -               | -               |
| 097 Otras sífilis y las no especificadas .....  | -     | -              | -             | -             | -               | -               | -               | -               | -               |
| 098 Infecciones gonocócicas .....   | -     | -              | -             | -             | -               | -               | -               | -               | -               |
| 099 Otras enfermedades venéreas .....   | -     | -              | -             | -             | -               | -               | -               | -               | -               |
| 100 Leptospirosis .....   | -     | -              | -             | -             | -               | -               | -               | -               | -               |
| 101 Angina de Vincent .....   | -     | -              | -             | -             | -               | -               | -               | -               | -               |
| 102 Frambesia.....  | -     | -              | -             | -             | -               | -               | -               | -               | -               |
| 103 Pinta .....   | -     | -              | -             | -             | -               | -               | -               | -               | -               |
| 104 Otras infecciones causadas por espiroquetas .....   | -     | -              | -             | -             | -               | -               | -               | -               | -               |
| 110 Dermatofitosis .....  | -     | -              | -             | -             | -               | -               | -               | -               | -               |
| 111 Otras dermatomicosis y las no especificadas .....   | -     | -              | -             | -             | -               | -               | -               | -               | -               |
| 112 Candidiasis .....   | -     | -              | -             | -             | -               | -               | -               | -               | -               |
| 114 Coccidioidomicosis .....  | -     | -              | -             | -             | -               | -               | -               | -               | -               |
| 115 Histoplasmosis .....  | -     | -              | -             | -             | -               | -               | -               | -               | -               |
| 116 Infección blastomicósica .....  | -     | -              | -             | -             | -               | -               | -               | -               | -               |
| 117 Otras micosis .....   | -     | -              | -             | -             | -               | -               | -               | -               | -               |
| 118 Micosis por patógenos facultativos .....  | -     | -              | -             | -             | -               | -               | -               | -               | -               |



## I.6. MORTALIDAD ESPECÍFICA POR EDAD Y CAUSA DETALLADA (999 RÚBRICAS). TASAS POR 100.000 HABITANTES. MUJERES (Continuación).

| CAUSA   | De 35<br>a 39<br>años | De 40<br>a 44<br>años | De 45<br>a 49<br>años | De 50<br>a 54<br>años | De 55<br>a 59<br>años | De 60<br>a 64<br>años | De 65<br>a 69<br>años | De 70<br>a 74<br>años | De 75<br>y más<br>años |
|---|-----------------------|-----------------------|-----------------------|-----------------------|-----------------------|-----------------------|-----------------------|-----------------------|------------------------|
| 077 Otras enfermedades de la conjuntiva debidas a virus y Clamidias .....                         | -                     | -                     | -                     | -                     | -                     | -                     | -                     | -                     | -                      |
| 078 Otras enfermedades debidas a virus y Clamidias .....  | -                     | -                     | -                     | -                     | -                     | -                     | -                     | -                     | -                      |
| 079 Infecciones víricas en afecciones clasificadas en otra parte y de sitio no especificado ..... | -                     | -                     | -                     | -                     | -                     | -                     | -                     | -                     | -                      |
| 080 Tifus [epidémico] transmitido por piojos .....  | -                     | -                     | -                     | -                     | -                     | -                     | -                     | -                     | -                      |
| 081 Otros tifus .....   | -                     | -                     | -                     | -                     | -                     | -                     | -                     | -                     | -                      |
| 082 Rickettsiosis transmitidas por garrapatas .....   | -                     | -                     | -                     | -                     | -                     | -                     | -                     | -                     | -                      |
| 083 Otras rickettsiosis .....   | -                     | -                     | -                     | -                     | -                     | -                     | -                     | -                     | -                      |
| 084 Paludismo.....  | -                     | -                     | -                     | -                     | -                     | -                     | -                     | -                     | -                      |
| 085 Leishmaniasis .....   | -                     | -                     | -                     | -                     | -                     | -                     | -                     | -                     | -                      |
| 086 Tripanosomiasis .....   | -                     | -                     | -                     | -                     | -                     | -                     | -                     | -                     | -                      |
| 087 Fiebre recurrente .....   | -                     | -                     | -                     | -                     | -                     | -                     | -                     | -                     | -                      |
| 088 Otras enfermedades transmitidas por artrópodos .....  | -                     | -                     | -                     | -                     | -                     | -                     | -                     | -                     | -                      |
| 090 Sífilis congénita .....   | -                     | -                     | -                     | -                     | -                     | -                     | -                     | -                     | -                      |
| 090 Sífilis precoz sintomática .....  | -                     | -                     | -                     | -                     | -                     | -                     | -                     | -                     | -                      |
| 092 Sífilis precoz latente .....  | -                     | -                     | -                     | -                     | -                     | -                     | -                     | -                     | -                      |
| 093 Sífilis cardiovascular .....  | -                     | -                     | -                     | -                     | -                     | -                     | -                     | -                     | -                      |
| 094 Neurosífilis .....  | -                     | -                     | -                     | -                     | -                     | -                     | -                     | -                     | -                      |
| 095 Otras formas de sífilis tardía, con síntomas .....  | -                     | -                     | -                     | -                     | -                     | -                     | -                     | -                     | -                      |
| 096 Sífilis tardía latente .....  | -                     | -                     | -                     | -                     | -                     | -                     | -                     | -                     | -                      |
| 097 Otras sífilis y las no especificadas .....  | -                     | -                     | -                     | -                     | -                     | -                     | -                     | -                     | -                      |
| 098 Infecciones gonocócicas .....   | -                     | -                     | -                     | -                     | -                     | -                     | -                     | -                     | -                      |
| 099 Otras enfermedades venéreas .....   | -                     | -                     | -                     | -                     | -                     | -                     | -                     | -                     | -                      |
| 100 Leptospirosis .....   | -                     | -                     | -                     | -                     | -                     | -                     | -                     | -                     | -                      |
| 101 Angina de Vincent .....   | -                     | -                     | -                     | -                     | -                     | -                     | -                     | -                     | -                      |
| 102 Frambesia.....  | -                     | -                     | -                     | -                     | -                     | -                     | -                     | -                     | -                      |
| 103 Pinta .....   | -                     | -                     | -                     | -                     | -                     | -                     | -                     | -                     | -                      |
| 104 Otras infecciones causadas por espiroquetas .....   | -                     | -                     | -                     | -                     | -                     | -                     | -                     | -                     | -                      |
| 110 Dermatofitosis .....  | -                     | -                     | -                     | -                     | -                     | -                     | -                     | -                     | -                      |
| 111 Otras dermatomicosis y las no especificadas .....   | -                     | -                     | -                     | -                     | -                     | -                     | -                     | -                     | -                      |
| 112 Candidiasis .....   | -                     | -                     | -                     | -                     | -                     | -                     | -                     | -                     | -                      |
| 114 Coccidioidomicosis .....  | -                     | -                     | -                     | -                     | -                     | -                     | -                     | -                     | -                      |
| 115 Histoplasmosis .....  | -                     | -                     | -                     | -                     | -                     | -                     | -                     | -                     | -                      |
| 116 Infección blastomicósica .....  | -                     | -                     | -                     | -                     | -                     | -                     | -                     | -                     | -                      |
| 117 Otras micosis .....   | -                     | -                     | -                     | -                     | -                     | -                     | -                     | -                     | -                      |
| 118 Micosis por patógenos facultativos .....  | -                     | -                     | -                     | -                     | -                     | -                     | -                     | -                     | -                      |



**I.6. MORTALIDAD ESPECÍFICA POR EDAD Y CAUSA DETALLADA (999 RÚBRICAS).  
TASAS POR 100.000 HABITANTES. MUJERES (Continuación).**

| CAUSA   | TOTAL | Menos de 1 año | De 1 a 4 años | De 5 a 9 años | De 10 a 14 años | De 15 a 19 años | De 20 a 24 años | De 25 a 29 años | De 30 a 34 años |
|---|-------|----------------|---------------|---------------|-----------------|-----------------|-----------------|-----------------|-----------------|
| 120 Esquistosomiasis [bilharziasis] .....   | -     | -              | -             | -             | -               | -               | -               | -               | -               |
| 121 Otras infestaciones por trematodos .....  | -     | -              | -             | -             | -               | -               | -               | -               | -               |
| 122 Equinococosis .....   | -     | -              | -             | -             | -               | -               | -               | -               | -               |
| 123 Otras infestaciones por cestodos .....  | -     | -              | -             | -             | -               | -               | -               | -               | -               |
| 124 Triquinosis .....   | -     | -              | -             | -             | -               | -               | -               | -               | -               |
| 125 Filariasis y dracontiasis .....   | -     | -              | -             | -             | -               | -               | -               | -               | -               |
| 126 Anquilostomiasis y mecaturias .....   | -     | -              | -             | -             | -               | -               | -               | -               | -               |
| 127 Otras helmintiasis intestinales .....   | -     | -              | -             | -             | -               | -               | -               | -               | -               |
| 128 Otras helmintiasis y las no especificadas .....   | -     | -              | -             | -             | -               | -               | -               | -               | -               |
| 129 Parasitosis intestinal, sin otra especificación .....   | -     | -              | -             | -             | -               | -               | -               | -               | -               |
| 130 Toxoplasmosis .....   | -     | -              | -             | -             | -               | -               | -               | -               | -               |
| 131 Tricomonirosis .....  | -     | -              | -             | -             | -               | -               | -               | -               | -               |
| 132 Pediculosis e infestación por Phthirus .....  | -     | -              | -             | -             | -               | -               | -               | -               | -               |
| 133 Acariasis .....   | -     | -              | -             | -             | -               | -               | -               | -               | -               |
| 134 Otras infestaciones .....   | -     | -              | -             | -             | -               | -               | -               | -               | -               |
| 135 Sarcoidosis .....   | -     | -              | -             | -             | -               | -               | -               | -               | -               |
| 136 Otras enfermedades infecciosas y parasitarias y las no especificadas .....                              | 0,19  | -              | -             | -             | -               | -               | 2,12            | -               | -               |
| 137 Efectos tardíos de la tuberculosis .....  | -     | -              | -             | -             | -               | -               | -               | -               | -               |
| 138 Efectos tardíos de la poliomyelitis aguda .....   | -     | -              | -             | -             | -               | -               | -               | -               | -               |
| 139 Efectos tardíos de otras enfermedades infecciosas y parasitarias .....                                  | -     | -              | -             | -             | -               | -               | -               | -               | -               |
| 140 Tumor maligno del labio .....   | 0,19  | -              | -             | -             | -               | -               | -               | -               | -               |
| 141 Tumor maligno de la lengua .....  | 1,11  | -              | -             | -             | -               | -               | -               | -               | -               |
| 142 Tumor maligno de las glándulas salivares mayores .....  | 0,37  | -              | -             | -             | -               | -               | -               | -               | -               |
| 143 Tumor maligno de la encía .....   | -     | -              | -             | -             | -               | -               | -               | -               | -               |
| 144 Tumor maligno del suelo de la boca .....  | -     | -              | -             | -             | -               | -               | -               | -               | -               |
| 145 Tumor maligno de otras partes y de las no especificadas de la boca .....                                | 0,19  | -              | -             | -             | -               | -               | -               | -               | -               |
| 146 Tumor maligno de la bucofaringe .....   | -     | -              | -             | -             | -               | -               | -               | -               | -               |
| 147 Tumor maligno de la nasofaringe .....   | -     | -              | -             | -             | -               | -               | -               | -               | -               |
| 148 Tumor maligno de la laringofaringe .....  | -     | -              | -             | -             | -               | -               | -               | -               | -               |
| 149 Tumor maligno de otros sitios y de los mal definidos de los labios, la cavidad bucal y la faringe ..... | -     | -              | -             | -             | -               | -               | -               | -               | -               |
| 150 Tumor maligno del esófago .....   | 1,11  | -              | -             | -             | -               | -               | -               | -               | -               |
| 151 Tumor maligno del estómago .....  | 8,53  | -              | -             | -             | -               | -               | -               | 2,27            | -               |
| 152 Tumor maligno del intestino delgado .....   | -     | -              | -             | -             | -               | -               | -               | -               | -               |
| 153 Tumor maligno de colon .....  | 12,05 | -              | -             | -             | -               | -               | -               | -               | -               |





## I.6. MORTALIDAD ESPECÍFICA POR EDAD Y CAUSA DETALLADA (999 RÚBRICAS). TASAS POR 100.000 HABITANTES. MUJERES (Continuación).

| CAUSA |   | De 35<br>a 39<br>años | De 40<br>a 44<br>años | De 45<br>a 49<br>años | De 50<br>a 54<br>años | De 55<br>a 59<br>años | De 60<br>a 64<br>años | De 65<br>a 69<br>años | De 70<br>a 74<br>años | De 75<br>y más<br>años |
|-------|---|-----------------------|-----------------------|-----------------------|-----------------------|-----------------------|-----------------------|-----------------------|-----------------------|------------------------|
| 120   | Esquistosomiasis [bilharziasis] .....   | -                     | -                     | -                     | -                     | -                     | -                     | -                     | -                     | -                      |
| 121   | Otras infestaciones por trematodos .....  | -                     | -                     | -                     | -                     | -                     | -                     | -                     | -                     | -                      |
| 122   | Equinococosis .....   | -                     | -                     | -                     | -                     | -                     | -                     | -                     | -                     | -                      |
| 123   | Otras infestaciones por cestodos .....  | -                     | -                     | -                     | -                     | -                     | -                     | -                     | -                     | -                      |
| 124   | Triquinosis .....   | -                     | -                     | -                     | -                     | -                     | -                     | -                     | -                     | -                      |
| 125   | Filariasis y dracontiasis .....   | -                     | -                     | -                     | -                     | -                     | -                     | -                     | -                     | -                      |
| 126   | Anquilostomiasis y mecaturias .....   | -                     | -                     | -                     | -                     | -                     | -                     | -                     | -                     | -                      |
| 127   | Otras helmintiasis intestinales .....   | -                     | -                     | -                     | -                     | -                     | -                     | -                     | -                     | -                      |
| 128   | Otras helmintiasis y las no especificadas .....   | -                     | -                     | -                     | -                     | -                     | -                     | -                     | -                     | -                      |
| 129   | Parasitosis intestinal, sin otra especificación .....   | -                     | -                     | -                     | -                     | -                     | -                     | -                     | -                     | -                      |
| 130   | Toxoplasmosis .....   | -                     | -                     | -                     | -                     | -                     | -                     | -                     | -                     | -                      |
| 131   | Tricomoniasis .....   | -                     | -                     | -                     | -                     | -                     | -                     | -                     | -                     | -                      |
| 132   | Pediculosis e infestación por Phthirus .....  | -                     | -                     | -                     | -                     | -                     | -                     | -                     | -                     | -                      |
| 133   | Acariasis .....   | -                     | -                     | -                     | -                     | -                     | -                     | -                     | -                     | -                      |
| 134   | Otras infestaciones .....   | -                     | -                     | -                     | -                     | -                     | -                     | -                     | -                     | -                      |
| 135   | Sarcoidosis .....   | -                     | -                     | -                     | -                     | -                     | -                     | -                     | -                     | -                      |
| 136   | Otras enfermedades infecciosas y parasitarias<br>y las no especificadas .....                                 | -                     | -                     | -                     | -                     | -                     | -                     | -                     | -                     | -                      |
| 137   | Efectos tardíos de la tuberculosis .....  | -                     | -                     | -                     | -                     | -                     | -                     | -                     | -                     | -                      |
| 138   | Efectos tardíos de la poliomielitis aguda .....   | -                     | -                     | -                     | -                     | -                     | -                     | -                     | -                     | -                      |
| 139   | Efectos tardíos de otras enfermedades<br>infecciosas y parasitarias .....                                     | -                     | -                     | -                     | -                     | -                     | -                     | -                     | -                     | -                      |
| 140   | Tumor maligno del labio .....   | -                     | -                     | -                     | -                     | -                     | -                     | -                     | -                     | 3,13                   |
| 141   | Tumor maligno de la lengua .....  | -                     | -                     | -                     | -                     | -                     | 3,42                  | -                     | -                     | 15,65                  |
| 142   | Tumor maligno de las glándulas salivares<br>mayores .....   | -                     | -                     | -                     | -                     | 3,88                  | 3,42                  | -                     | -                     | -                      |
| 143   | Tumor maligno de la encía .....   | -                     | -                     | -                     | -                     | -                     | -                     | -                     | -                     | -                      |
| 144   | Tumor maligno del suelo de la boca .....  | -                     | -                     | -                     | -                     | -                     | -                     | -                     | -                     | -                      |
| 145   | Tumor maligno de otras partes y de las no<br>especificadas de la boca .....                                   | -                     | -                     | -                     | -                     | -                     | -                     | -                     | 5,63                  | -                      |
| 146   | Tumor maligno de la bucofaringe .....   | -                     | -                     | -                     | -                     | -                     | -                     | -                     | -                     | -                      |
| 147   | Tumor maligno de la nasofaringe .....   | -                     | -                     | -                     | -                     | -                     | -                     | -                     | -                     | -                      |
| 148   | Tumor maligno de la laringofaringe .....  | -                     | -                     | -                     | -                     | -                     | -                     | -                     | -                     | -                      |
| 149   | Tumor maligno de otros sitios y de los mal<br>definidos de los labios, la cavidad bucal y la<br>faringe ..... | -                     | -                     | -                     | -                     | -                     | -                     | -                     | -                     | -                      |
| 150   | Tumor maligno del esófago .....   | -                     | -                     | -                     | -                     | -                     | -                     | 3,74                  | -                     | 15,65                  |
| 151   | Tumor maligno del estómago .....  | -                     | 3,17                  | 3,82                  | 3,84                  | 11,65                 | 23,96                 | 7,47                  | 50,63                 | 65,71                  |
| 152   | Tumor maligno del intestino delgado .....   | -                     | -                     | -                     | -                     | -                     | -                     | -                     | -                     | -                      |
| 153   | Tumor maligno de colon .....  | -                     | -                     | 11,46                 | 3,84                  | 19,42                 | 13,69                 | 44,84                 | 39,38                 | 103,26                 |



**I.6. MORTALIDAD ESPECÍFICA POR EDAD Y CAUSA DETALLADA (999 RÚBRICAS).  
TASAS POR 100.000 HABITANTES. MUJERES (Continuación).**

| CAUSA   | TOTAL | Menos de 1 año | De 1 a 4 años | De 5 a 9 años | De 10 a 14 años | De 15 a 19 años | De 20 a 24 años | De 25 a 29 años | De 30 a 34 años |
|---|-------|----------------|---------------|---------------|-----------------|-----------------|-----------------|-----------------|-----------------|
| 154 Tumor maligno del recto, de la porción rectosigmoide y del ano .....  | 4,26  | -              | -             | -             | -               | -               | -               | -               | -               |
| 155 Tumor maligno del hígado y de los conductos biliares intrahepáticos .....   | 6,86  | -              | -             | -             | -               | -               | -               | -               | 2,41            |
| 156 Tumor maligno de la vesícula y de las vías biliares extrahepáticas .....  | 4,08  | -              | -             | -             | -               | -               | -               | -               | -               |
| 157 Tumor maligno del páncreas .....  | 5,75  | -              | -             | -             | -               | -               | -               | -               | -               |
| 158 Tumor maligno del peritoneo y del tejido retroperitoneal .....  | 0,37  | -              | -             | -             | -               | -               | -               | -               | -               |
| 159 Tumor maligno de otros sitios y de los mal definidos de los órganos digestivos y del peritoneo .....                | 2,97  | -              | -             | -             | -               | -               | -               | -               | -               |
| 160 Tumor maligno de las fosas nasales, del oído medio y de los senos paranasales .....                                 | 0,19  | -              | -             | -             | -               | -               | -               | -               | -               |
| 161 Tumor maligno de la laringe .....   | 0,56  | -              | -             | -             | -               | -               | -               | -               | -               |
| 162 Tumor maligno de la tráquea, de los bronquios y del pulmón .....  | 5,19  | -              | -             | -             | -               | -               | -               | -               | -               |
| 163 Tumor maligno de la pleura .....  | -     | -              | -             | -             | -               | -               | -               | -               | -               |
| 164 Tumor maligno del timo, del corazón y del mediastino .....  | 0,19  | -              | -             | -             | -               | -               | -               | -               | -               |
| 165 Tumor maligno de otros sitios y de los mal definidos del aparato respiratorio y de los órganos intratorácicos ..... | -     | -              | -             | -             | -               | -               | -               | -               | -               |
| 170 Tumor maligno de los huesos y de los cartílagos articulares .....   | 0,37  | -              | -             | -             | -               | -               | -               | 2,27            | -               |
| 171 Tumor maligno del tejido conjuntivo y de otros tejidos blandos .....  | 0,37  | -              | -             | -             | -               | 2,11            | -               | -               | 2,41            |
| 172 Melanoma maligno de la piel .....   | 1,11  | -              | -             | -             | -               | -               | 2,12            | 2,27            | -               |
| 173 Otro tumor maligno de la piel .....   | 2,23  | -              | -             | -             | -               | -               | -               | -               | -               |
| 174 Tumor maligno de la mama de la mujer .....  | 22,06 | -              | -             | -             | -               | -               | -               | 2,27            | -               |
| 175 Tumor maligno de la mama del hombre.....  | -     | -              | -             | -             | -               | -               | -               | -               | -               |
| 179 Tumor maligno del útero, parte no especificada ..   | 3,89  | -              | -             | -             | -               | -               | -               | -               | -               |
| 180 Tumor maligno del cuello del útero .....  | 3,34  | -              | -             | -             | -               | -               | -               | -               | 2,41            |
| 181 Tumor maligno de la placenta .....  | -     | -              | -             | -             | -               | -               | -               | -               | -               |
| 182 Tumor maligno del cuerpo del útero .....  | 2,04  | -              | -             | -             | -               | -               | -               | -               | -               |
| 183 Tumor maligno del ovario y de otros anexos del útero .....  | 5,93  | -              | -             | -             | -               | -               | -               | -               | -               |
| 184 Tumor maligno de otros órganos genitales y de los no especificados de la mujer .....                                | 1,48  | -              | -             | -             | -               | -               | -               | -               | -               |
| 185 Tumor maligno de la próstata .....  | -     | -              | -             | -             | -               | -               | -               | -               | -               |
| 186 Tumor maligno del testículo.....  | -     | -              | -             | -             | -               | -               | -               | -               | -               |
| 187 Tumor maligno del pene y de otros órganos genitales del hombre .....  | -     | -              | -             | -             | -               | -               | -               | -               | -               |
| 188 Tumor maligno de la vejiga .....  | 2,04  | -              | -             | -             | -               | -               | -               | -               | -               |



## I.6. MORTALIDAD ESPECÍFICA POR EDAD Y CAUSA DETALLADA (999 RÚBRICAS). TASAS POR 100.000 HABITANTES. MUJERES (Continuación).

| CAUSA   | De 35<br>a 39<br>años | De 40<br>a 44<br>años | De 45<br>a 49<br>años | De 50<br>a 54<br>años | De 55<br>a 59<br>años | De 60<br>a 64<br>años | De 65<br>a 69<br>años | De 70<br>a 74<br>años | De 75<br>y más<br>años |
|---|-----------------------|-----------------------|-----------------------|-----------------------|-----------------------|-----------------------|-----------------------|-----------------------|------------------------|
| 154 Tumor maligno del recto, de la porción<br>rectosigmoide y del ano .....   | -                     | -                     | -                     | -                     | 3,88                  | 6,85                  | 18,68                 | 33,76                 | 28,16                  |
| 155 Tumor maligno del hígado y de los conductos<br>bilíares intrahepáticos .....  | -                     | 3,17                  | -                     | -                     | 3,88                  | 10,27                 | 18,68                 | 45,01                 | 56,32                  |
| 156 Tumor maligno de la vesícula y de las vías<br>bilíares extrahepáticas .....   | -                     | -                     | 3,82                  | -                     | -                     | 6,85                  | 11,21                 | 28,13                 | 34,42                  |
| 157 Tumor maligno del páncreas .....  | -                     | 3,17                  | -                     | -                     | 3,88                  | 6,85                  | 18,68                 | 16,88                 | 59,45                  |
| 158 Tumor maligno del peritoneo y del tejido<br>retroperitoneal .....   | -                     | -                     | -                     | -                     | -                     | 3,42                  | -                     | 5,63                  | -                      |
| 159 Tumor maligno de otros sitios y de los mal<br>definidos de los órganos digestivos y del<br>peritoneo .....                | -                     | -                     | 7,64                  | -                     | 7,77                  | 3,42                  | -                     | 11,25                 | 28,16                  |
| 160 Tumor maligno de las fosas nasales, del oído<br>medio y de los senos paranasales .....                                    | -                     | -                     | -                     | -                     | -                     | -                     | -                     | 5,63                  | -                      |
| 161 Tumor maligno de la laringe .....   | -                     | 3,17                  | 3,82                  | -                     | -                     | -                     | -                     | -                     | 3,13                   |
| 162 Tumor maligno de la tráquea, de los bronquios<br>y del pulmón .....   | -                     | -                     | 3,82                  | 7,67                  | -                     | 6,85                  | 18,68                 | 22,50                 | 43,81                  |
| 163 Tumor maligno de la pleura .....  | -                     | -                     | -                     | -                     | -                     | -                     | -                     | -                     | -                      |
| 164 Tumor maligno del timo, del corazón y del<br>mediastino .....   | -                     | -                     | -                     | -                     | -                     | -                     | -                     | -                     | 3,13                   |
| 165 Tumor maligno de otros sitios y de los mal<br>definidos del aparato respiratorio y de los<br>órganos intratorácicos ..... | -                     | -                     | -                     | -                     | -                     | -                     | -                     | -                     | -                      |
| 170 Tumor maligno de los huesos y de los<br>cartílagos articulares .....  | -                     | -                     | -                     | -                     | -                     | -                     | -                     | -                     | 3,13                   |
| 171 Tumor maligno del tejido conjuntivo y de otros<br>tejidos blandos .....   | -                     | -                     | -                     | -                     | -                     | -                     | -                     | -                     | -                      |
| 172 Melanoma maligno de la piel .....   | 3,06                  | -                     | -                     | 3,84                  | -                     | -                     | -                     | -                     | 6,26                   |
| 173 Otro tumor maligno de la piel .....   | -                     | -                     | 3,82                  | -                     | -                     | -                     | -                     | -                     | 34,42                  |
| 174 Tumor maligno de la mama de la mujer .....  | 3,06                  | 9,51                  | 42,02                 | 38,37                 | 42,73                 | 65,03                 | 85,94                 | 112,52                | 62,58                  |
| 175 Tumor maligno de la mama del hombre.....  | -                     | -                     | -                     | -                     | -                     | -                     | -                     | -                     | -                      |
| 179 Tumor maligno del útero, parte no especificada ..   | -                     | -                     | -                     | 11,51                 | 7,77                  | 6,85                  | 14,95                 | 11,25                 | 25,03                  |
| 180 Tumor maligno del cuello del útero .....  | 6,11                  | 3,17                  | 15,28                 | -                     | 11,65                 | 3,42                  | 7,47                  | 5,63                  | 9,39                   |
| 181 Tumor maligno de la placenta .....  | -                     | -                     | -                     | -                     | -                     | -                     | -                     | -                     | -                      |
| 182 Tumor maligno del cuerpo del útero .....  | -                     | -                     | -                     | -                     | 7,77                  | 6,85                  | 7,47                  | 22,50                 | 3,13                   |
| 183 Tumor maligno del ovario y de otros anexos del<br>útero .....   | -                     | -                     | 3,82                  | 7,67                  | 3,88                  | 13,69                 | 22,42                 | 39,38                 | 34,42                  |
| 184 Tumor maligno de otros órganos genitales y de<br>los no especificados de la mujer .....                                   | -                     | -                     | -                     | 3,84                  | 3,88                  | -                     | 7,47                  | 5,63                  | 9,39                   |
| 185 Tumor maligno de la próstata .....  | -                     | -                     | -                     | -                     | -                     | -                     | -                     | -                     | -                      |
| 186 Tumor maligno del testículo.....  | -                     | -                     | -                     | -                     | -                     | -                     | -                     | -                     | -                      |
| 187 Tumor maligno del pene y de otros órganos<br>genitales del hombre .....   | -                     | -                     | -                     | -                     | -                     | -                     | -                     | -                     | -                      |
| 188 Tumor maligno de la vejiga .....  | -                     | -                     | -                     | -                     | 3,88                  | 3,42                  | 3,74                  | 16,88                 | 15,65                  |



**I.6. MORTALIDAD ESPECÍFICA POR EDAD Y CAUSA DETALLADA (999 RÚBRICAS).  
TASAS POR 100.000 HABITANTES. MUJERES (Continuación).**

| CAUSA   | TOTAL | Menos de 1 año | De 1 a 4 años | De 5 a 9 años | De 10 a 14 años | De 15 a 19 años | De 20 a 24 años | De 25 a 29 años | De 30 a 34 años |
|---|-------|----------------|---------------|---------------|-----------------|-----------------|-----------------|-----------------|-----------------|
| 189 Tumor maligno del riñón, de otros órganos urinarios y de los no especificados ..... | 2,60  | -              | -             | -             | -               | -               | -               | -               | -               |
| 190 Tumor maligno del ojo .....   | -     | -              | -             | -             | -               | -               | -               | -               | -               |
| 191 Tumor maligno del encéfalo .....  | 2,97  | -              | -             | -             | -               | -               | 2,12            | -               | -               |
| 192 Tumor maligno de otras partes y de las no especificadas del sistema nervioso .....  | -     | -              | -             | -             | -               | -               | -               | -               | -               |
| 193 Tumor maligno de la glándula tiroides .....   | 0,56  | -              | -             | -             | -               | -               | -               | -               | -               |
| 194 Tumor maligno de otras glándulas endocrinas y de órganos similares .....            | 0,19  | -              | -             | -             | -               | -               | -               | -               | -               |
| 195 Tumor maligno de otros sitios y de los mal definidos .....                          | 1,11  | -              | -             | -             | -               | -               | -               | -               | -               |
| 196 Tumor maligno secundario y el no especificado de los ganglios linfáticos .....      | -     | -              | -             | -             | -               | -               | -               | -               | -               |
| 197 Tumor maligno secundario de los aparatos respiratorio y digestivo .....             | -     | -              | -             | -             | -               | -               | -               | -               | -               |
| 198 Tumor maligno secundario de otros sitios especificados .....                        | -     | -              | -             | -             | -               | -               | -               | -               | -               |
| 199 Tumor maligno de sitio no especificado .....  | 11,50 | -              | -             | -             | -               | -               | -               | -               | -               |
| 200 Linfosarcoma y reticulosarcoma .....  | 0,37  | -              | -             | -             | -               | -               | -               | -               | -               |
| 201 Enfermedad de Hodgkin .....   | 0,56  | -              | -             | -             | -               | -               | 2,12            | -               | -               |
| 202 Otro tumor maligno de los tejidos linfoide e histiocítico .....                     | 2,78  | -              | -             | -             | -               | -               | -               | -               | -               |
| 203 Mieloma múltiple y neoplasias inmunoproliferativas .....                            | 3,71  | -              | -             | -             | -               | -               | -               | -               | -               |
| 204 Leucemia linfoide .....   | 0,93  | -              | -             | 2,89          | -               | -               | -               | -               | -               |
| 205 Leucemia mieloide .....   | 2,97  | -              | -             | -             | -               | -               | -               | -               | -               |
| 206 Leucemia monocítica .....   | 0,19  | -              | -             | -             | -               | -               | -               | -               | -               |
| 207 Otras leucemias especificadas .....   | -     | -              | -             | -             | -               | -               | -               | -               | -               |
| 208 Leucemia de células de tipo no especificado .....                                   | 0,93  | -              | -             | -             | -               | -               | -               | -               | -               |
| 210 Tumor benigno del labio, de la cavidad bucal y de la faringe .....                  | -     | -              | -             | -             | -               | -               | -               | -               | -               |
| 211 Tumor benigno de otras partes del aparato digestivo .....                           | -     | -              | -             | -             | -               | -               | -               | -               | -               |
| 212 Tumor benigno de los órganos respiratorios e intratorácicos .....                   | -     | -              | -             | -             | -               | -               | -               | -               | -               |
| 213 Tumor benigno de hueso y de cartílago articular ..                                  | -     | -              | -             | -             | -               | -               | -               | -               | -               |
| 214 Lipoma .....  | -     | -              | -             | -             | -               | -               | -               | -               | -               |
| 215 Otro tumor benigno del tejido conjuntivo y de otros tejidos blandos .....           | -     | -              | -             | -             | -               | -               | -               | -               | -               |
| 216 Tumor benigno de la piel .....  | -     | -              | -             | -             | -               | -               | -               | -               | -               |
| 217 Tumor benigno de la mama .....  | -     | -              | -             | -             | -               | -               | -               | -               | -               |
| 218 Leiomioma uterino .....   | -     | -              | -             | -             | -               | -               | -               | -               | -               |



219 Otro tumor benigno del útero ..... - - - - - - - - -

---

## I.6. MORTALIDAD ESPECÍFICA POR EDAD Y CAUSA DETALLADA (999 RÚBRICAS). TASAS POR 100.000 HABITANTES. MUJERES (Continuación).

| CAUSA  | De 35<br>a 39<br>años | De 40<br>a 44<br>años | De 45<br>a 49<br>años | De 50<br>a 54<br>años | De 55<br>a 59<br>años | De 60<br>a 64<br>años | De 65<br>a 69<br>años | De 70<br>a 74<br>años | De 75<br>y más<br>años |
|--|-----------------------|-----------------------|-----------------------|-----------------------|-----------------------|-----------------------|-----------------------|-----------------------|------------------------|
| 189 Tumor maligno del riñón, de otros órganos<br>urinarios y de los no especificados ..... | -                     | -                     | -                     | -                     | 7,77                  | 6,85                  | 7,47                  | 11,25                 | 18,77                  |
| 190 Tumor maligno del ojo .....  | -                     | -                     | -                     | -                     | -                     | -                     | -                     | -                     | -                      |
| 191 Tumor maligno del encéfalo .....   | -                     | -                     | 3,82                  | -                     | 3,88                  | 13,69                 | 11,21                 | 22,50                 | 6,26                   |
| 192 Tumor maligno de otras partes y de las no<br>especificadas del sistema nervioso .....  | -                     | -                     | -                     | -                     | -                     | -                     | -                     | -                     | -                      |
| 193 Tumor maligno de la glándula tiroides .....  | -                     | -                     | -                     | -                     | -                     | -                     | 3,74                  | -                     | 6,26                   |
| 194 Tumor maligno de otras glándulas endocrinas y<br>de órganos similares .....            | -                     | -                     | -                     | -                     | -                     | -                     | -                     | -                     | 3,13                   |
| 195 Tumor maligno de otros sitios y de los mal<br>definidos .....                          | -                     | -                     | -                     | -                     | 3,88                  | -                     | -                     | 5,63                  | 12,52                  |
| 196 Tumor maligno secundario y el no especificado<br>de los ganglios linfáticos .....      | -                     | -                     | -                     | -                     | -                     | -                     | -                     | -                     | -                      |
| 197 Tumor maligno secundario de los aparatos<br>respiratorio y digestivo .....             | -                     | -                     | -                     | -                     | -                     | -                     | -                     | -                     | -                      |
| 198 Tumor maligno secundario de otros sitios<br>especificados .....                        | -                     | -                     | -                     | -                     | -                     | -                     | -                     | -                     | -                      |
| 199 Tumor maligno de sitio no especificado .....   | 3,06                  | -                     | 3,82                  | 3,84                  | 3,88                  | 17,11                 | 22,42                 | 61,88                 | 112,64                 |
| 200 Linfoma y reticulosarcoma .....  | -                     | 3,17                  | -                     | -                     | -                     | 3,42                  | -                     | -                     | -                      |
| 201 Enfermedad de Hodgkin .....  | -                     | -                     | -                     | -                     | -                     | -                     | -                     | -                     | 6,26                   |
| 202 Otro tumor maligno de los tejidos linfoides e<br>histiocítico .....                    | -                     | -                     | -                     | -                     | 7,77                  | 3,42                  | 7,47                  | 39,38                 | 9,39                   |
| 203 Mieloma múltiple y neoplasias<br>inmunoproliferativas .....                            | -                     | -                     | -                     | 7,67                  | 3,88                  | 6,85                  | 7,47                  | 22,50                 | 28,16                  |
| 204 Leucemia linfocítica .....   | -                     | -                     | -                     | -                     | -                     | 6,85                  | -                     | -                     | 6,26                   |
| 205 Leucemia mielocítica .....   | -                     | -                     | 3,82                  | -                     | 15,54                 | 3,42                  | 11,21                 | 16,88                 | 12,52                  |
| 206 Leucemia monocítica .....  | -                     | -                     | -                     | -                     | -                     | -                     | -                     | 5,63                  | -                      |
| 207 Otras leucemias especificadas .....  | -                     | -                     | -                     | -                     | -                     | -                     | -                     | -                     | -                      |
| 208 Leucemia de células de tipo no especificado .....                                      | -                     | -                     | -                     | -                     | -                     | -                     | 3,74                  | 5,63                  | 9,39                   |
| 210 Tumor benigno del labio, de la cavidad bucal y<br>de la faringe .....                  | -                     | -                     | -                     | -                     | -                     | -                     | -                     | -                     | -                      |
| 211 Tumor benigno de otras partes del aparato<br>digestivo .....                           | -                     | -                     | -                     | -                     | -                     | -                     | -                     | -                     | -                      |
| 212 Tumor benigno de los órganos respiratorios e<br>intratorácicos .....                   | -                     | -                     | -                     | -                     | -                     | -                     | -                     | -                     | -                      |
| 213 Tumor benigno de hueso y de cartílago articular ..                                     | -                     | -                     | -                     | -                     | -                     | -                     | -                     | -                     | -                      |
| 214 Lipoma .....   | -                     | -                     | -                     | -                     | -                     | -                     | -                     | -                     | -                      |
| 215 Otro tumor benigno del tejido conjuntivo y de<br>otros tejidos blandos .....           | -                     | -                     | -                     | -                     | -                     | -                     | -                     | -                     | -                      |
| 216 Tumor benigno de la piel .....   | -                     | -                     | -                     | -                     | -                     | -                     | -                     | -                     | -                      |
| 217 Tumor benigno de la mama .....   | -                     | -                     | -                     | -                     | -                     | -                     | -                     | -                     | -                      |
| 218 Leiomioma uterino .....  | -                     | -                     | -                     | -                     | -                     | -                     | -                     | -                     | -                      |
| 219 Otro tumor benigno del útero .....   | -                     | -                     | -                     | -                     | -                     | -                     | -                     | -                     | -                      |



**I.6. MORTALIDAD ESPECÍFICA POR EDAD Y CAUSA DETALLADA (999 RÚBRICAS).  
TASAS POR 100.000 HABITANTES. MUJERES (Continuación).**

| CAUSA   | TOTAL | Menos de 1 año | De 1 a 4 años | De 5 a 9 años | De 10 a 14 años | De 15 a 19 años | De 20 a 24 años | De 25 a 29 años | De 30 a 34 años |
|---|-------|----------------|---------------|---------------|-----------------|-----------------|-----------------|-----------------|-----------------|
| 220 Tumor benigno del ovario .....  | -     | -              | -             | -             | -               | -               | -               | -               | -               |
| 221 Tumor benigno de otros órganos genitales de la mujer .....                              | -     | -              | -             | -             | -               | -               | -               | -               | -               |
| 222 Tumor benigno de los órganos genitales del hombre .....                                 | -     | -              | -             | -             | -               | -               | -               | -               | -               |
| 223 Tumor benigno del riñón y de otros órganos urinarios .....                              | -     | -              | -             | -             | -               | -               | -               | -               | -               |
| 224 Tumor benigno del ojo .....   | -     | -              | -             | -             | -               | -               | -               | -               | -               |
| 225 Tumor benigno del encéfalo y de otras partes del sistema nervioso .....                 | -     | -              | -             | -             | -               | -               | -               | -               | -               |
| 226 Tumor benigno de la glándula tiroides .....   | -     | -              | -             | -             | -               | -               | -               | -               | -               |
| 227 Tumor benigno de otras glándulas endocrinas y de órganos similares .....                | -     | -              | -             | -             | -               | -               | -               | -               | -               |
| 228 Hemangioma y linfangioma, de cualquier sitio .....                                      | 0,37  | -              | -             | -             | -               | -               | -               | -               | -               |
| 229 Tumor benigno de otro sitio y de los no especificados .....                             | -     | -              | -             | -             | -               | -               | -               | -               | -               |
| 230 Carcinoma in situ de órganos digestivos .....   | -     | -              | -             | -             | -               | -               | -               | -               | -               |
| 231 Carcinoma in situ del aparato respiratorio .....  | -     | -              | -             | -             | -               | -               | -               | -               | -               |
| 232 Carcinoma in situ de la piel .....  | -     | -              | -             | -             | -               | -               | -               | -               | -               |
| 233 Carcinoma in situ de la mama y del aparato genitourinario .....                         | -     | -              | -             | -             | -               | -               | -               | -               | -               |
| 234 Carcinoma in situ de otros sitios y de los no especificados .....                       | -     | -              | -             | -             | -               | -               | -               | -               | -               |
| 235 Tumor de evolución incierta de los aparatos digestivo y respiratorio .....              | -     | -              | -             | -             | -               | -               | -               | -               | -               |
| 236 Tumor de evolución incierta de los órganos genitourinarios .....                        | 0,37  | -              | -             | -             | -               | -               | -               | -               | -               |
| 237 Tumor de evolución incierta de las glándulas endocrinas y del sistema nervioso .....    | -     | -              | -             | -             | -               | -               | -               | -               | -               |
| 238 Tumor de evolución incierta de los otros sitios y tejidos de los no especificados ..... | 0,37  | -              | -             | -             | -               | -               | -               | -               | -               |
| 239 Tumor de naturaleza no especificada .....   | 4,08  | -              | 4,02          | -             | -               | -               | 4,23            | -               | -               |
| 240 Bocio simple y el no especificado .....   | -     | -              | -             | -             | -               | -               | -               | -               | -               |
| 241 Bocio nodular no tóxico .....   | -     | -              | -             | -             | -               | -               | -               | -               | -               |
| 242 Tirotoxicosis con o sin bocio .....   | 0,19  | -              | -             | -             | -               | -               | -               | -               | -               |
| 243 Hipotiroidismo congénito .....  | -     | -              | -             | -             | -               | -               | -               | -               | -               |
| 244 Hipotiroidismo adquirido .....  | 0,56  | -              | -             | -             | -               | -               | -               | -               | -               |
| 245 Tiroiditis .....  | -     | -              | -             | -             | -               | -               | -               | -               | -               |
| 246 Otros trastornos de la glándula tiroides .....  | 0,19  | -              | -             | -             | -               | -               | -               | -               | -               |
| 250 Diabetes mellitus .....   | 30,59 | -              | -             | -             | -               | -               | -               | -               | -               |
| 251 Otros trastornos de la secreción interna del páncreas .....                             | -     | -              | -             | -             | -               | -               | -               | -               | -               |
| 252 Trastornos de las glándulas paratiroides .....  | -     | -              | -             | -             | -               | -               | -               | -               | -               |



## I.6. MORTALIDAD ESPECÍFICA POR EDAD Y CAUSA DETALLADA (999 RÚBRICAS). TASAS POR 100.000 HABITANTES. MUJERES (Continuación).

| CAUSA |  | De 35<br>a 39<br>años | De 40<br>a 44<br>años | De 45<br>a 49<br>años | De 50<br>a 54<br>años | De 55<br>a 59<br>años | De 60<br>a 64<br>años | De 65<br>a 69<br>años | De 70<br>a 74<br>años | De 75<br>y más<br>años |
|-------|--|-----------------------|-----------------------|-----------------------|-----------------------|-----------------------|-----------------------|-----------------------|-----------------------|------------------------|
| 220   | Tumor benigno del ovario .....   | -                     | -                     | -                     | -                     | -                     | -                     | -                     | -                     | -                      |
| 221   | Tumor benigno de otros órganos genitales de la<br>mujer .....                              | -                     | -                     | -                     | -                     | -                     | -                     | -                     | -                     | -                      |
| 222   | Tumor benigno de los órganos genitales del<br>hombre .....                                 | -                     | -                     | -                     | -                     | -                     | -                     | -                     | -                     | -                      |
| 223   | Tumor benigno del riñón y de otros órganos<br>urinarios .....                              | -                     | -                     | -                     | -                     | -                     | -                     | -                     | -                     | -                      |
| 224   | Tumor benigno del ojo .....  | -                     | -                     | -                     | -                     | -                     | -                     | -                     | -                     | -                      |
| 225   | Tumor benigno del encéfalo y de otras partes<br>del sistema nervioso .....                 | -                     | -                     | -                     | -                     | -                     | -                     | -                     | -                     | -                      |
| 226   | Tumor benigno de la glándula tiroides .....  | -                     | -                     | -                     | -                     | -                     | -                     | -                     | -                     | -                      |
| 227   | Tumor benigno de otras glándulas endocrinas y<br>de órganos similares .....                | -                     | -                     | -                     | -                     | -                     | -                     | -                     | -                     | -                      |
| 228   | Hemangioma y linfangioma, de cualquier sitio .....   | -                     | -                     | 3,82                  | -                     | -                     | -                     | -                     | -                     | 3,13                   |
| 229   | Tumor benigno de otro sitio y de los no<br>especificados .....                             | -                     | -                     | -                     | -                     | -                     | -                     | -                     | -                     | -                      |
| 230   | Carcinoma in situ de órganos digestivos .....  | -                     | -                     | -                     | -                     | -                     | -                     | -                     | -                     | -                      |
| 231   | Carcinoma in situ del aparato respiratorio .....   | -                     | -                     | -                     | -                     | -                     | -                     | -                     | -                     | -                      |
| 232   | Carcinoma in situ de la piel .....   | -                     | -                     | -                     | -                     | -                     | -                     | -                     | -                     | -                      |
| 233   | Carcinoma in situ de la mama y del aparato<br>genitourinario .....                         | -                     | -                     | -                     | -                     | -                     | -                     | -                     | -                     | -                      |
| 234   | Carcinoma in situ de otros sitios y de los no<br>especificados .....                       | -                     | -                     | -                     | -                     | -                     | -                     | -                     | -                     | -                      |
| 235   | Tumor de evolución incierta de los aparatos<br>digestivo y respiratorio .....              | -                     | -                     | -                     | -                     | -                     | -                     | -                     | -                     | -                      |
| 236   | Tumor de evolución incierta de los órganos<br>genitourinarios .....                        | -                     | -                     | -                     | -                     | -                     | -                     | -                     | -                     | 6,26                   |
| 237   | Tumor de evolución incierta de las glándulas<br>endocrinas y del sistema nervioso .....    | -                     | -                     | -                     | -                     | -                     | -                     | -                     | -                     | -                      |
| 238   | Tumor de evolución incierta de los otros sitios y<br>tejidos de los no especificados ..... | -                     | -                     | -                     | -                     | -                     | -                     | -                     | -                     | 6,26                   |
| 239   | Tumor de naturaleza no especificada .....  | -                     | -                     | 3,82                  | 3,84                  | 7,77                  | 3,42                  | 7,47                  | 11,25                 | 31,29                  |
| 240   | Bocio simple y el no especificado .....  | -                     | -                     | -                     | -                     | -                     | -                     | -                     | -                     | -                      |
| 241   | Bocio nodular no tóxico .....  | -                     | -                     | -                     | -                     | -                     | -                     | -                     | -                     | -                      |
| 242   | Tirotoxicosis con o sin bocio .....  | -                     | -                     | -                     | -                     | -                     | -                     | -                     | -                     | 3,13                   |
| 243   | Hipotiroidismo congénito .....   | -                     | -                     | -                     | -                     | -                     | -                     | -                     | -                     | -                      |
| 244   | Hipotiroidismo adquirido .....   | -                     | -                     | -                     | -                     | -                     | -                     | 3,74                  | -                     | 6,26                   |
| 245   | Tiroiditis .....   | -                     | -                     | -                     | -                     | -                     | -                     | -                     | -                     | -                      |
| 246   | Otros trastornos de la glándula tiroides .....   | -                     | -                     | -                     | -                     | -                     | -                     | -                     | -                     | 3,13                   |
| 250   | Diabetes mellitus .....  | 3,06                  | -                     | 3,82                  | 7,67                  | 3,88                  | 41,07                 | 59,78                 | 157,52                | 325,42                 |
| 251   | Otros trastornos de la secreción interna del<br>páncreas .....                             | -                     | -                     | -                     | -                     | -                     | -                     | -                     | -                     | -                      |
| 252   | Trastornos de las glándulas paratiroides .....   | -                     | -                     | -                     | -                     | -                     | -                     | -                     | -                     | -                      |



**I.6. MORTALIDAD ESPECÍFICA POR EDAD Y CAUSA DETALLADA (999 RÚBRICAS).  
TASAS POR 100.000 HABITANTES. MUJERES (Continuación).**

| CAUSA  | TOTAL | Menos de 1 año | De 1 a 4 años | De 5 a 9 años | De 10 a 14 años | De 15 a 19 años | De 20 a 24 años | De 25 a 29 años | De 30 a 34 años |
|--|-------|----------------|---------------|---------------|-----------------|-----------------|-----------------|-----------------|-----------------|
| 253 Trastornos de la hipófisis y de la regulación hipotalámica .....                   | 0,19  | -              | -             | -             | -               | -               | -               | -               | -               |
| 254 Enfermedades del timo .....  | -     | -              | -             | -             | -               | -               | -               | -               | -               |
| 255 Trastornos de las glándulas suprarrenales .....                                    | 0,19  | -              | -             | -             | -               | -               | -               | -               | -               |
| 256 Disfunción ovárica .....   | -     | -              | -             | -             | -               | -               | -               | -               | -               |
| 257 Disfunción testicular .....  | -     | -              | -             | -             | -               | -               | -               | -               | -               |
| 258 Disfunción poliglandular y trastornos relacionados .....                           | -     | -              | -             | -             | -               | -               | -               | -               | -               |
| 259 Otros trastornos endocrinos .....  | -     | -              | -             | -             | -               | -               | -               | -               | -               |
| 260 Kwashiorkor .....  | -     | -              | -             | -             | -               | -               | -               | -               | -               |
| 261 Marasmo nutricional .....  | -     | -              | -             | -             | -               | -               | -               | -               | -               |
| 262 Otra desnutrición proteínocalórica grave .....                                     | -     | -              | -             | -             | -               | -               | -               | -               | -               |
| 263 Otras formas de desnutrición proteínocalórica y las no especificadas .....         | 0,19  | -              | -             | -             | -               | -               | -               | -               | -               |
| 264 Deficiencia de vitamina A. ....  | -     | -              | -             | -             | -               | -               | -               | -               | -               |
| 265 Estados de deficiencia de tiamina y de niacina ....                                | -     | -              | -             | -             | -               | -               | -               | -               | -               |
| 266 Deficiencia de componentes del complejo B.....                                     | -     | -              | -             | -             | -               | -               | -               | -               | -               |
| 267 Deficiencia de ácido ascórbico .....   | -     | -              | -             | -             | -               | -               | -               | -               | -               |
| 268 Deficiencia de vitamina D .....  | -     | -              | -             | -             | -               | -               | -               | -               | -               |
| 269 Otras deficiencias nutricionales .....   | -     | -              | -             | -             | -               | -               | -               | -               | -               |
| 270 Trastornos del transporte y del metabolismo de los aminoácidos .....               | -     | -              | -             | -             | -               | -               | -               | -               | -               |
| 271 Trastornos del transporte y del metabolismo de los carbohidratos .....             | -     | -              | -             | -             | -               | -               | -               | -               | -               |
| 272 Trastornos del metabolismo de los lípidos .....                                    | -     | -              | -             | -             | -               | -               | -               | -               | -               |
| 273 Trastornos del metabolismo de las proteínas del plasma .....                       | 0,19  | -              | -             | -             | -               | -               | -               | -               | -               |
| 274 Gota.....  | -     | -              | -             | -             | -               | -               | -               | -               | -               |
| 275 Trastornos del metabolismo de los minerales .....                                  | -     | -              | -             | -             | -               | -               | -               | -               | -               |
| 276 Trastornos de los líquidos, de los electrolitos y del equilibrio acidobásico ..... | 1,30  | -              | -             | -             | -               | -               | -               | -               | -               |
| 277 Otros trastornos del metabolismo y los no especificados .....                      | -     | -              | -             | -             | -               | -               | -               | -               | -               |
| 278 Obesidad y otras formas de hiperalimentación ....                                  | 1,30  | -              | -             | -             | -               | -               | -               | -               | -               |
| 279 Trastornos del mecanismo de la inmunidad .....                                     | 0,74  | -              | -             | 2,89          | -               | -               | -               | 2,27            | 2,41            |
| 280 Anemias por deficiencia de hierro .....  | 0,19  | -              | -             | -             | -               | -               | -               | -               | -               |
| 281 Otras anemias por deficiencia .....  | 0,37  | -              | -             | -             | -               | -               | -               | -               | -               |
| 282 Anemias hemolíticas hereditarias .....   | -     | -              | -             | -             | -               | -               | -               | -               | -               |
| 283 Anemias hemolíticas adquiridas .....   | -     | -              | -             | -             | -               | -               | -               | -               | -               |





## I.6. MORTALIDAD ESPECÍFICA POR EDAD Y CAUSA DETALLADA (999 RÚBRICAS). TASAS POR 100.000 HABITANTES. MUJERES (Continuación).

| CAUSA  | De 35<br>a 39<br>años | De 40<br>a 44<br>años | De 45<br>a 49<br>años | De 50<br>a 54<br>años | De 55<br>a 59<br>años | De 60<br>a 64<br>años | De 65<br>a 69<br>años | De 70<br>a 74<br>años | De 75<br>y más<br>años |
|--|-----------------------|-----------------------|-----------------------|-----------------------|-----------------------|-----------------------|-----------------------|-----------------------|------------------------|
| 253 Trastornos de la hipófisis y de la regulación hipotalámica .....                   | -                     | -                     | -                     | -                     | -                     | -                     | -                     | -                     | 3,13                   |
| 254 Enfermedades del timo .....  | -                     | -                     | -                     | -                     | -                     | -                     | -                     | -                     | -                      |
| 255 Trastornos de las glándulas suprarrenales .....                                    | -                     | -                     | -                     | -                     | -                     | -                     | -                     | 5,63                  | -                      |
| 256 Disfunción ovárica .....   | -                     | -                     | -                     | -                     | -                     | -                     | -                     | -                     | -                      |
| 257 Disfunción testicular .....  | -                     | -                     | -                     | -                     | -                     | -                     | -                     | -                     | -                      |
| 258 Disfunción poliglandular y trastornos relacionados .....                           | -                     | -                     | -                     | -                     | -                     | -                     | -                     | -                     | -                      |
| 259 Otros trastornos endocrinos .....  | -                     | -                     | -                     | -                     | -                     | -                     | -                     | -                     | -                      |
| 260 Kwashiorkor .....  | -                     | -                     | -                     | -                     | -                     | -                     | -                     | -                     | -                      |
| 261 Marasmo nutricional .....  | -                     | -                     | -                     | -                     | -                     | -                     | -                     | -                     | -                      |
| 262 Otra desnutrición proteínocalórica grave .....                                     | -                     | -                     | -                     | -                     | -                     | -                     | -                     | -                     | -                      |
| 263 Otras formas de desnutrición proteínocalórica y las no especificadas .....         | -                     | -                     | -                     | -                     | -                     | 3,42                  | -                     | -                     | -                      |
| 264 Deficiencia de vitamina A. ....  | -                     | -                     | -                     | -                     | -                     | -                     | -                     | -                     | -                      |
| 265 Estados de deficiencia de tiamina y de niacina ....                                | -                     | -                     | -                     | -                     | -                     | -                     | -                     | -                     | -                      |
| 266 Deficiencia de componentes del complejo B .....                                    | -                     | -                     | -                     | -                     | -                     | -                     | -                     | -                     | -                      |
| 267 Deficiencia de ácido ascórbico .....   | -                     | -                     | -                     | -                     | -                     | -                     | -                     | -                     | -                      |
| 268 Deficiencia de vitamina D .....  | -                     | -                     | -                     | -                     | -                     | -                     | -                     | -                     | -                      |
| 269 Otras deficiencias nutricionales .....   | -                     | -                     | -                     | -                     | -                     | -                     | -                     | -                     | -                      |
| 270 Trastornos del transporte y del metabolismo de los aminoácidos .....               | -                     | -                     | -                     | -                     | -                     | -                     | -                     | -                     | -                      |
| 271 Trastornos del transporte y del metabolismo de los carbohidratos .....             | -                     | -                     | -                     | -                     | -                     | -                     | -                     | -                     | -                      |
| 272 Trastornos del metabolismo de los lípidos .....                                    | -                     | -                     | -                     | -                     | -                     | -                     | -                     | -                     | -                      |
| 273 Trastornos del metabolismo de las proteínas del plasma .....                       | -                     | -                     | -                     | -                     | 3,88                  | -                     | -                     | -                     | -                      |
| 274 Gota.....  | -                     | -                     | -                     | -                     | -                     | -                     | -                     | -                     | -                      |
| 275 Trastornos del metabolismo de los minerales .....                                  | -                     | -                     | -                     | -                     | -                     | -                     | -                     | -                     | -                      |
| 276 Trastornos de los líquidos, de los electrolitos y del equilibrio acidobásico ..... | -                     | -                     | -                     | -                     | -                     | -                     | -                     | -                     | 21,90                  |
| 277 Otros trastornos del metabolismo y los no especificados .....                      | -                     | -                     | -                     | -                     | -                     | -                     | -                     | -                     | -                      |
| 278 Obesidad y otras formas de hiperalimentación ....                                  | -                     | 3,17                  | -                     | 3,84                  | 3,88                  | -                     | -                     | 5,63                  | 9,39                   |
| 279 Trastornos del mecanismo de la inmunidad .....                                     | -                     | -                     | 3,82                  | -                     | -                     | -                     | -                     | -                     | -                      |
| 280 Anemias por deficiencia de hierro .....  | -                     | -                     | -                     | -                     | -                     | -                     | -                     | -                     | 3,13                   |
| 281 Otras anemias por deficiencia .....  | -                     | -                     | -                     | -                     | -                     | -                     | -                     | -                     | 6,26                   |
| 282 Anemias hemolíticas hereditarias .....   | -                     | -                     | -                     | -                     | -                     | -                     | -                     | -                     | -                      |
| 283 Anemias hemolíticas adquiridas .....   | -                     | -                     | -                     | -                     | -                     | -                     | -                     | -                     | -                      |



**I.6. MORTALIDAD ESPECÍFICA POR EDAD Y CAUSA DETALLADA (999 RÚBRICAS).  
TASAS POR 100.000 HABITANTES. MUJERES (Continuación).**

| CAUSA   | TOTAL | Menos de 1 año | De 1 a 4 años | De 5 a 9 años | De 10 a 14 años | De 15 a 19 años | De 20 a 24 años | De 25 a 29 años | De 30 a 34 años |
|---|-------|----------------|---------------|---------------|-----------------|-----------------|-----------------|-----------------|-----------------|
| 284 Anemia aplásica .....   | 0,37  | -              | -             | -             | -               | -               | -               | 2,27            | -               |
| 285 Otras anemias y las no especificadas .....  | 1,85  | -              | -             | -             | -               | -               | -               | -               | -               |
| 286 Defectos de la coagulación .....  | 0,19  | -              | -             | -             | -               | -               | -               | -               | -               |
| 287 Púrpura.....  | -     | -              | -             | -             | -               | -               | -               | -               | -               |
| 288 Enfermedades de los leucocitos .....  | -     | -              | -             | -             | -               | -               | -               | -               | -               |
| 289 Otras enfermedades de la sangre y de los órganos hematopoyéticos .....                          | 0,56  | -              | -             | -             | -               | -               | -               | -               | -               |
| 290 Psicosis orgánicas senil y presenil .....   | 20,58 | -              | -             | -             | -               | -               | -               | -               | -               |
| 291 Psicosis alcohólicas .....  | -     | -              | -             | -             | -               | -               | -               | -               | -               |
| 292 Psicosis debidas a drogas .....   | -     | -              | -             | -             | -               | -               | -               | -               | -               |
| 293 Psicosis orgánicas transitorias .....   | -     | -              | -             | -             | -               | -               | -               | -               | -               |
| 294 Otras psicosis orgánicas (crónicas) .....   | -     | -              | -             | -             | -               | -               | -               | -               | -               |
| 295 Psicosis esquizofrénica .....   | 0,37  | -              | -             | -             | -               | -               | -               | -               | -               |
| 296 Psicosis afectivas .....  | 0,19  | -              | -             | -             | -               | -               | -               | -               | -               |
| 297 Estados paranoides .....  | -     | -              | -             | -             | -               | -               | -               | -               | -               |
| 298 Otras psicosis no orgánicas .....   | -     | -              | -             | -             | -               | -               | -               | -               | -               |
| 299 Psicosis peculiares de la niñez .....   | -     | -              | -             | -             | -               | -               | -               | -               | -               |
| 300 Trastornos neuróticos .....   | -     | -              | -             | -             | -               | -               | -               | -               | -               |
| 301 Trastornos de la personalidad .....   | -     | -              | -             | -             | -               | -               | -               | -               | -               |
| 302 Desviaciones y trastornos sexuales .....  | -     | -              | -             | -             | -               | -               | -               | -               | -               |
| 303 Síndrome de dependencia del alcohol .....   | -     | -              | -             | -             | -               | -               | -               | -               | -               |
| 304 Dependencia de las drogas .....   | -     | -              | -             | -             | -               | -               | -               | -               | -               |
| 305 Abuso de drogas, sin dependencia .....  | -     | -              | -             | -             | -               | -               | -               | -               | -               |
| 306 Alteraciones de las funciones corporales originadas por factores mentales .....                 | -     | -              | -             | -             | -               | -               | -               | -               | -               |
| 307 Síntomas o síndromes especiales no clasificados en otra parte .....                             | -     | -              | -             | -             | -               | -               | -               | -               | -               |
| 308 Reacción aguda ante gran tensión .....  | -     | -              | -             | -             | -               | -               | -               | -               | -               |
| 309 Reacción de adaptación .....  | -     | -              | -             | -             | -               | -               | -               | -               | -               |
| 310 Trastornos mentales específicos no psicóticos consecutivos a lesión orgánica del encéfalo ..... | 0,19  | -              | -             | -             | -               | -               | -               | -               | -               |
| 311 Trastorno depresivo no clasificado en otra parte .....  | -     | -              | -             | -             | -               | -               | -               | -               | -               |
| 312 Perturbación de la conducta no clasificada en otra parte .....                                  | -     | -              | -             | -             | -               | -               | -               | -               | -               |
| 313 Perturbación de las emociones peculiares de la niñez y de la adolescencia .....                 | -     | -              | -             | -             | -               | -               | -               | -               | -               |
| 314 Síndrome hiperkinético de la niñez .....  | -     | -              | -             | -             | -               | -               | -               | -               | -               |
| 315 Retardo selectivo del desarrollo .....  | -     | -              | -             | -             | -               | -               | -               | -               | -               |
| 316 Factores psíquicos asociados con enfermedades clasificadas en otra parte .....                  | -     | -              | -             | -             | -               | -               | -               | -               | -               |



## I.6. MORTALIDAD ESPECÍFICA POR EDAD Y CAUSA DETALLADA (999 RÚBRICAS). TASAS POR 100.000 HABITANTES. MUJERES (Continuación).

| CAUSA  | De 35<br>a 39<br>años | De 40<br>a 44<br>años | De 45<br>a 49<br>años | De 50<br>a 54<br>años | De 55<br>a 59<br>años | De 60<br>a 64<br>años | De 65<br>a 69<br>años | De 70<br>a 74<br>años | De 75<br>y más<br>años |
|--|-----------------------|-----------------------|-----------------------|-----------------------|-----------------------|-----------------------|-----------------------|-----------------------|------------------------|
| 284 Anemia aplásica .....  | -                     | -                     | -                     | -                     | -                     | 3,42                  | -                     | -                     | -                      |
| 285 Otras anemias y las no especificadas .....   | -                     | -                     | -                     | -                     | -                     | -                     | -                     | 5,63                  | 28,16                  |
| 286 Defectos de la coagulación .....   | -                     | -                     | -                     | -                     | -                     | -                     | -                     | -                     | 3,13                   |
| 287 Púrpura.....   | -                     | -                     | -                     | -                     | -                     | -                     | -                     | -                     | -                      |
| 288 Enfermedades de los leucocitos .....   | -                     | -                     | -                     | -                     | -                     | -                     | -                     | -                     | -                      |
| 289 Otras enfermedades de la sangre y de los<br>órganos hematopoyéticos .....                          | -                     | -                     | -                     | -                     | -                     | -                     | -                     | -                     | 9,39                   |
| 290 Psicosis orgánicas senil y presenil .....  | -                     | -                     | -                     | -                     | -                     | 3,42                  | 14,95                 | 28,13                 | 316,03                 |
| 291 Psicosis alcohólicas .....   | -                     | -                     | -                     | -                     | -                     | -                     | -                     | -                     | -                      |
| 292 Psicosis debidas a drogas .....  | -                     | -                     | -                     | -                     | -                     | -                     | -                     | -                     | -                      |
| 293 Psicosis orgánicas transitorias .....  | -                     | -                     | -                     | -                     | -                     | -                     | -                     | -                     | -                      |
| 294 Otras psicosis orgánicas (crónicas) .....  | -                     | -                     | -                     | -                     | -                     | -                     | -                     | -                     | -                      |
| 295 Psicosis esquizofrénica .....  | -                     | -                     | -                     | -                     | -                     | 3,42                  | -                     | -                     | 3,13                   |
| 296 Psicosis afectivas .....   | -                     | -                     | -                     | -                     | -                     | -                     | -                     | -                     | 3,13                   |
| 297 Estados paranoides .....   | -                     | -                     | -                     | -                     | -                     | -                     | -                     | -                     | -                      |
| 298 Otras psicosis no orgánicas .....  | -                     | -                     | -                     | -                     | -                     | -                     | -                     | -                     | -                      |
| 299 Psicosis peculiares de la niñez .....  | -                     | -                     | -                     | -                     | -                     | -                     | -                     | -                     | -                      |
| 300 Trastornos neuróticos .....  | -                     | -                     | -                     | -                     | -                     | -                     | -                     | -                     | -                      |
| 301 Trastornos de la personalidad .....  | -                     | -                     | -                     | -                     | -                     | -                     | -                     | -                     | -                      |
| 302 Desviaciones y trastornos sexuales .....   | -                     | -                     | -                     | -                     | -                     | -                     | -                     | -                     | -                      |
| 303 Síndrome de dependencia del alcohol .....  | -                     | -                     | -                     | -                     | -                     | -                     | -                     | -                     | -                      |
| 304 Dependencia de las drogas .....  | -                     | -                     | -                     | -                     | -                     | -                     | -                     | -                     | -                      |
| 305 Abuso de drogas, sin dependencia .....   | -                     | -                     | -                     | -                     | -                     | -                     | -                     | -                     | -                      |
| 306 Alteraciones de las funciones corporales<br>originadas por factores mentales .....                 | -                     | -                     | -                     | -                     | -                     | -                     | -                     | -                     | -                      |
| 307 Síntomas o síndromes especiales no<br>clasificados en otra parte .....                             | -                     | -                     | -                     | -                     | -                     | -                     | -                     | -                     | -                      |
| 308 Reacción aguda ante gran tensión .....   | -                     | -                     | -                     | -                     | -                     | -                     | -                     | -                     | -                      |
| 309 Reacción de adaptación .....   | -                     | -                     | -                     | -                     | -                     | -                     | -                     | -                     | -                      |
| 310 Trastornos mentales específicos no psicóticos<br>consecutivos a lesión orgánica del encéfalo ..... | -                     | -                     | -                     | -                     | -                     | -                     | -                     | -                     | 3,13                   |
| 311 Trastorno depresivo no clasificado en otra parte ..  | -                     | -                     | -                     | -                     | -                     | -                     | -                     | -                     | -                      |
| 312 Perturbación de la conducta no clasificada en<br>otra parte .....                                  | -                     | -                     | -                     | -                     | -                     | -                     | -                     | -                     | -                      |
| 313 Perturbación de las emociones peculiares de la<br>niñez y de la adolescencia .....                 | -                     | -                     | -                     | -                     | -                     | -                     | -                     | -                     | -                      |
| 314 Síndrome hiperkinético de la niñez .....   | -                     | -                     | -                     | -                     | -                     | -                     | -                     | -                     | -                      |
| 315 Retardo selectivo del desarrollo .....   | -                     | -                     | -                     | -                     | -                     | -                     | -                     | -                     | -                      |
| 316 Factores psíquicos asociados con<br>enfermedades clasificadas en otra parte .....                  | -                     | -                     | -                     | -                     | -                     | -                     | -                     | -                     | -                      |



**I.6. MORTALIDAD ESPECÍFICA POR EDAD Y CAUSA DETALLADA (999 RÚBRICAS).  
TASAS POR 100.000 HABITANTES. MUJERES (Continuación).**

| CAUSA  | TOTAL | Menos de 1 año | De 1 a 4 años | De 5 a 9 años | De 10 a 14 años | De 15 a 19 años | De 20 a 24 años | De 25 a 29 años | De 30 a 34 años |
|--|-------|----------------|---------------|---------------|-----------------|-----------------|-----------------|-----------------|-----------------|
| 317 Retraso mental discreto .....  | -     | -              | -             | -             | -               | -               | -               | -               | -               |
| 318 Retraso mental de otro grado especificado .....  | -     | -              | -             | -             | -               | -               | -               | -               | -               |
| 319 Retraso mental de grado no especificado .....  | -     | -              | -             | -             | -               | -               | -               | -               | -               |
| 320 Meningitis bacteriana .....  | -     | -              | -             | -             | -               | -               | -               | -               | -               |
| 321 Meningitis debidas a otros organismos .....  | -     | -              | -             | -             | -               | -               | -               | -               | -               |
| 322 Meningitis de causa no especificada .....  | 0,19  | -              | -             | -             | -               | -               | -               | -               | -               |
| 323 Encefalitis, mielitis y encefalomiélitis .....   | 0,37  | -              | -             | -             | -               | -               | -               | -               | -               |
| 324 Abscesos intracraneal e intrarraquídeo .....   | 0,19  | -              | -             | -             | -               | -               | -               | -               | -               |
| 325 Flebitis y tromboflebitis de los senos venosos intracraneales .....                    | -     | -              | -             | -             | -               | -               | -               | -               | -               |
| 326 Efectos tardíos de absceso o de infección piógena intracraneales .....                 | -     | -              | -             | -             | -               | -               | -               | -               | -               |
| 330 Degeneración cerebral generalmente manifiesta en la infancia .....                     | -     | -              | -             | -             | -               | -               | -               | -               | -               |
| 331 Otra degeneración cerebral .....   | 3,71  | -              | -             | -             | -               | -               | -               | -               | -               |
| 332 Enfermedad de Parkinson .....  | 1,67  | -              | -             | -             | -               | -               | -               | -               | -               |
| 333 Otras enfermedades extrapiramidales y otros trastornos con movimientos anormales ..... | 0,37  | -              | -             | -             | -               | 2,11            | -               | -               | -               |
| 334 Enfermedad médula cerebelosa .....   | 0,19  | -              | -             | -             | -               | -               | -               | -               | -               |
| 335 Enfermedad de las células del cuerpo anterior .....                                    | 0,74  | -              | -             | -             | -               | -               | -               | -               | -               |
| 336 Otra enfermedad de la médula espinal .....   | -     | -              | -             | -             | -               | -               | -               | -               | -               |
| 337 Trastornos del sistema nervioso autónomo .....   | -     | -              | -             | -             | -               | -               | -               | -               | -               |
| 340 Esclerosis en placas .....   | 0,37  | -              | -             | -             | -               | -               | -               | -               | -               |
| 341 Otras enfermedades desmielinizantes del sistema nervioso central .....                 | 0,37  | -              | -             | -             | -               | -               | -               | -               | -               |
| 342 Hemiplejía.....  | 0,37  | -              | -             | -             | -               | -               | -               | -               | -               |
| 343 Parálisis cerebral infantil .....  | 0,19  | -              | -             | -             | -               | -               | -               | -               | -               |
| 344 Otros síndromes paralíticos .....  | 0,19  | -              | -             | -             | -               | -               | -               | -               | -               |
| 345 Epilepsia .....  | -     | -              | -             | -             | -               | -               | -               | -               | -               |
| 346 Jaqueca .....  | -     | -              | -             | -             | -               | -               | -               | -               | -               |
| 347 Cataplexia y narcolepsia .....   | -     | -              | -             | -             | -               | -               | -               | -               | -               |
| 348 Otras afecciones del encéfalo .....  | 0,19  | -              | -             | -             | -               | -               | -               | -               | -               |
| 349 Otros trastornos y los no especificados del sistema nervioso .....                     | -     | -              | -             | -             | -               | -               | -               | -               | -               |
| 350 Trastornos del nervio trigémino .....  | -     | -              | -             | -             | -               | -               | -               | -               | -               |
| 351 Trastornos del nervio facial .....   | -     | -              | -             | -             | -               | -               | -               | -               | -               |
| 352 Trastornos de otro nervio craneal .....  | -     | -              | -             | -             | -               | -               | -               | -               | -               |
| 353 Trastornos de las raíces y los plexos nerviosos ..                                     | -     | -              | -             | -             | -               | -               | -               | -               | -               |



|     |  |   |   |   |   |   |   |   |   |   |
|-----|--|---|---|---|---|---|---|---|---|---|
| 354 | Mononeuritis del miembro superior y<br>mononeuritis múltiple ..... | - | - | - | - | - | - | - | - | - |
|-----|--|---|---|---|---|---|---|---|---|---|

---

## I.6. MORTALIDAD ESPECÍFICA POR EDAD Y CAUSA DETALLADA (999 RÚBRICAS). TASAS POR 100.000 HABITANTES. MUJERES (Continuación).

| CAUSA   | De 35<br>a 39<br>años | De 40<br>a 44<br>años | De 45<br>a 49<br>años | De 50<br>a 54<br>años | De 55<br>a 59<br>años | De 60<br>a 64<br>años | De 65<br>a 69<br>años | De 70<br>a 74<br>años | De 75<br>y más<br>años |
|---|-----------------------|-----------------------|-----------------------|-----------------------|-----------------------|-----------------------|-----------------------|-----------------------|------------------------|
| 317 Retraso mental discreto .....   | -                     | -                     | -                     | -                     | -                     | -                     | -                     | -                     | -                      |
| 318 Retraso mental de otro grado especificado .....   | -                     | -                     | -                     | -                     | -                     | -                     | -                     | -                     | -                      |
| 319 Retraso mental de grado no especificado .....   | -                     | -                     | -                     | -                     | -                     | -                     | -                     | -                     | -                      |
| 320 Meningitis bacteriana .....   | -                     | -                     | -                     | -                     | -                     | -                     | -                     | -                     | -                      |
| 321 Meningitis debidas a otros organismos .....   | -                     | -                     | -                     | -                     | -                     | -                     | -                     | -                     | -                      |
| 322 Meningitis de causa no especificada .....   | -                     | -                     | -                     | -                     | -                     | -                     | -                     | -                     | 3,13                   |
| 323 Encefalitis, mielitis y encefalomiелitis .....  | -                     | -                     | -                     | -                     | -                     | -                     | 3,74                  | -                     | 3,13                   |
| 324 Abscesos intracraneal e intrarraquídeo .....  | -                     | -                     | -                     | -                     | -                     | -                     | 3,74                  | -                     | -                      |
| 325 Flebitis y tromboflebitis de los senos venosos<br>intracraneales .....                    | -                     | -                     | -                     | -                     | -                     | -                     | -                     | -                     | -                      |
| 326 Efectos tardíos de absceso o de infección<br>piógena intracraneales .....                 | -                     | -                     | -                     | -                     | -                     | -                     | -                     | -                     | -                      |
| 330 Degeneración cerebral generalmente manifiesta<br>en la infancia .....                     | -                     | -                     | -                     | -                     | -                     | -                     | -                     | -                     | -                      |
| 331 Otra degeneración cerebral .....  | -                     | -                     | -                     | -                     | 3,88                  | 10,27                 | 7,47                  | 11,25                 | 37,55                  |
| 332 Enfermedad de Parkinson .....   | -                     | -                     | -                     | -                     | -                     | -                     | 3,74                  | 5,63                  | 21,90                  |
| 333 Otras enfermedades extrapiramidales y otros<br>trastornos con movimientos anormales ..... | -                     | -                     | -                     | -                     | -                     | 3,42                  | -                     | -                     | -                      |
| 334 Enfermedad médula cerebelosa .....  | 3,06                  | -                     | -                     | -                     | -                     | -                     | -                     | -                     | -                      |
| 335 Enfermedad de las células del cuerpo anterior ....  | -                     | -                     | -                     | -                     | -                     | 3,42                  | 7,47                  | -                     | 3,13                   |
| 336 Otra enfermedad de la médula espinal .....  | -                     | -                     | -                     | -                     | -                     | -                     | -                     | -                     | -                      |
| 337 Trastornos del sistema nervioso autónomo .....  | -                     | -                     | -                     | -                     | -                     | -                     | -                     | -                     | -                      |
| 340 Esclerosis en placas .....  | -                     | -                     | -                     | 3,84                  | -                     | -                     | -                     | -                     | 3,13                   |
| 341 Otras enfermedades desmielinizantes del<br>sistema nervioso central .....                 | -                     | -                     | -                     | -                     | -                     | -                     | -                     | -                     | 6,26                   |
| 342 Hemiplejía.....   | -                     | -                     | -                     | -                     | -                     | -                     | -                     | -                     | 6,26                   |
| 343 Parálisis cerebral infantil .....   | -                     | 3,17                  | -                     | -                     | -                     | -                     | -                     | -                     | -                      |
| 344 Otros síndromes paralíticos .....   | -                     | -                     | -                     | -                     | -                     | -                     | -                     | -                     | 3,13                   |
| 345 Epilepsia .....   | -                     | -                     | -                     | -                     | -                     | -                     | -                     | -                     | -                      |
| 346 Jaqueca .....   | -                     | -                     | -                     | -                     | -                     | -                     | -                     | -                     | -                      |
| 347 Cataplexia y narcolepsia .....  | -                     | -                     | -                     | -                     | -                     | -                     | -                     | -                     | -                      |
| 348 Otras afecciones del encéfalo .....   | -                     | -                     | -                     | -                     | 3,88                  | -                     | -                     | -                     | -                      |
| 349 Otros trastornos y los no especificados del<br>sistema nervioso .....                     | -                     | -                     | -                     | -                     | -                     | -                     | -                     | -                     | -                      |
| 350 Trastornos del nervio trigémino .....   | -                     | -                     | -                     | -                     | -                     | -                     | -                     | -                     | -                      |
| 351 Trastornos del nervio facial .....  | -                     | -                     | -                     | -                     | -                     | -                     | -                     | -                     | -                      |
| 352 Trastornos de otro nervio craneal .....   | -                     | -                     | -                     | -                     | -                     | -                     | -                     | -                     | -                      |
| 353 Trastornos de las raíces y los plexos nerviosos ..  | -                     | -                     | -                     | -                     | -                     | -                     | -                     | -                     | -                      |
| 354 Mononeuritis del miembro superior y<br>mononeuritis múltiple.....                         | -                     | -                     | -                     | -                     | -                     | -                     | -                     | -                     | -                      |



**I.6. MORTALIDAD ESPECÍFICA POR EDAD Y CAUSA DETALLADA (999 RÚBRICAS).  
TASAS POR 100.000 HABITANTES. MUJERES (Continuación).**

| CAUSA   | TOTAL | Menos de 1 año | De 1 a 4 años | De 5 a 9 años | De 10 a 14 años | De 15 a 19 años | De 20 a 24 años | De 25 a 29 años | De 30 a 34 años |
|---|-------|----------------|---------------|---------------|-----------------|-----------------|-----------------|-----------------|-----------------|
| 355 Mononeuritis del miembro inferior .....   | -     | -              | -             | -             | -               | -               | -               | -               | -               |
| 356 Neuropatía periférica idiopática y hereditaria .....                              | -     | -              | -             | -             | -               | -               | -               | -               | -               |
| 357 Neuropatía inflamatoria y tóxica .....  | -     | -              | -             | -             | -               | -               | -               | -               | -               |
| 358 Trastornos mioneurales .....  | 0,19  | -              | -             | -             | -               | -               | -               | -               | -               |
| 359 Distrofias musculares y otras miopatías .....                                     | 0,56  | -              | -             | -             | -               | 2,11            | -               | -               | -               |
| 360 Trastornos del globo ocular .....   | -     | -              | -             | -             | -               | -               | -               | -               | -               |
| 361 Desprendimiento y defectos de la retina .....                                     | -     | -              | -             | -             | -               | -               | -               | -               | -               |
| 362 Otros trastornos de la retina .....   | -     | -              | -             | -             | -               | -               | -               | -               | -               |
| 363 Inflamación y cicatrices coriorretinianas y otros trastornos de la coroides ..... | -     | -              | -             | -             | -               | -               | -               | -               | -               |
| 364 Trastornos del iris y del cuerpo ciliar .....                                     | -     | -              | -             | -             | -               | -               | -               | -               | -               |
| 365 Glaucoma .....  | -     | -              | -             | -             | -               | -               | -               | -               | -               |
| 366 Catarata .....  | -     | -              | -             | -             | -               | -               | -               | -               | -               |
| 367 Trastornos de la refracción y de la acomodación .....                             | -     | -              | -             | -             | -               | -               | -               | -               | -               |
| 368 Alteraciones de la visión .....   | -     | -              | -             | -             | -               | -               | -               | -               | -               |
| 369 Ceguera y disminución de la agudeza visual .....                                  | -     | -              | -             | -             | -               | -               | -               | -               | -               |
| 370 Queratitis .....  | -     | -              | -             | -             | -               | -               | -               | -               | -               |
| 371 Opacidad y otros trastornos de la córnea .....                                    | -     | -              | -             | -             | -               | -               | -               | -               | -               |
| 372 Trastornos de la conjuntiva .....   | -     | -              | -             | -             | -               | -               | -               | -               | -               |
| 373 Inflamación del párpado .....   | -     | -              | -             | -             | -               | -               | -               | -               | -               |
| 374 Otros trastornos de los párpados .....  | -     | -              | -             | -             | -               | -               | -               | -               | -               |
| 375 Trastornos del aparato lagrimal .....   | -     | -              | -             | -             | -               | -               | -               | -               | -               |
| 376 Trastornos de la órbita .....   | -     | -              | -             | -             | -               | -               | -               | -               | -               |
| 377 Trastornos del nervio y de las vías ópticas .....                                 | -     | -              | -             | -             | -               | -               | -               | -               | -               |
| 378 Estrabismo y otros trastornos de la movilidad binocular .....                     | -     | -              | -             | -             | -               | -               | -               | -               | -               |
| 379 Otros trastornos del ojo .....  | -     | -              | -             | -             | -               | -               | -               | -               | -               |
| 380 Trastornos del oído externo .....   | -     | -              | -             | -             | -               | -               | -               | -               | -               |
| 381 Otitis media aguda no supurativa y trastornos de la trompa de Eustaquio .....     | -     | -              | -             | -             | -               | -               | -               | -               | -               |
| 382 Otitis media supurativa y la no especificada .....                                | -     | -              | -             | -             | -               | -               | -               | -               | -               |
| 383 Mastoiditis y afecciones relacionadas .....                                       | -     | -              | -             | -             | -               | -               | -               | -               | -               |
| 384 Otros trastornos de la membrana de tímpano .....                                  | -     | -              | -             | -             | -               | -               | -               | -               | -               |
| 385 Otros trastornos del oído medio y de la mastoides .....                           | -     | -              | -             | -             | -               | -               | -               | -               | -               |
| 386 Síndrome vertiginoso y otros trastornos del sistema vestibular .....              | -     | -              | -             | -             | -               | -               | -               | -               | -               |

387 Otosclerosis ..... - - - - - - - - -

---

## I.6. MORTALIDAD ESPECÍFICA POR EDAD Y CAUSA DETALLADA (999 RÚBRICAS). TASAS POR 100.000 HABITANTES. MUJERES (Continuación).

| CAUSA  | De 35<br>a 39<br>años | De 40<br>a 44<br>años | De 45<br>a 49<br>años | De 50<br>a 54<br>años | De 55<br>a 59<br>años | De 60<br>a 64<br>años | De 65<br>a 69<br>años | De 70<br>a 74<br>años | De 75<br>y más<br>años |
|--|-----------------------|-----------------------|-----------------------|-----------------------|-----------------------|-----------------------|-----------------------|-----------------------|------------------------|
| 355 Mononeuritis del miembro inferior .....  | -                     | -                     | -                     | -                     | -                     | -                     | -                     | -                     | -                      |
| 356 Neuropatía periférica idiopática<br>y hereditaria .....                              | -                     | -                     | -                     | -                     | -                     | -                     | -                     | -                     | -                      |
| 357 Neuropatía inflamatoria y tóxica .....   | -                     | -                     | -                     | -                     | -                     | -                     | -                     | -                     | -                      |
| 358 Trastornos mioneurales .....   | -                     | -                     | -                     | -                     | -                     | -                     | -                     | 5,63                  | -                      |
| 359 Distrofias musculares y otras miopatías .....  | -                     | -                     | -                     | -                     | -                     | 3,42                  | 3,74                  | -                     | -                      |
| 360 Trastornos del globo ocular .....  | -                     | -                     | -                     | -                     | -                     | -                     | -                     | -                     | -                      |
| 361 Desprendimiento y defectos de<br>la retina .....                                     | -                     | -                     | -                     | -                     | -                     | -                     | -                     | -                     | -                      |
| 362 Otros trastornos de la retina .....  | -                     | -                     | -                     | -                     | -                     | -                     | -                     | -                     | -                      |
| 363 Inflamación y cicatrices coriorretinianas y otros<br>trastornos de la coroides ..... | -                     | -                     | -                     | -                     | -                     | -                     | -                     | -                     | -                      |
| 364 Trastornos del iris y del cuerpo ciliar .....  | -                     | -                     | -                     | -                     | -                     | -                     | -                     | -                     | -                      |
| 365 Glaucoma .....   | -                     | -                     | -                     | -                     | -                     | -                     | -                     | -                     | -                      |
| 366 Catarata .....   | -                     | -                     | -                     | -                     | -                     | -                     | -                     | -                     | -                      |
| 367 Trastornos de la refracción y de la<br>acomodación .....                             | -                     | -                     | -                     | -                     | -                     | -                     | -                     | -                     | -                      |
| 368 Alteraciones de la visión .....  | -                     | -                     | -                     | -                     | -                     | -                     | -                     | -                     | -                      |
| 369 Ceguera y disminución de la agudeza visual .....                                     | -                     | -                     | -                     | -                     | -                     | -                     | -                     | -                     | -                      |
| 370 Queratitis .....   | -                     | -                     | -                     | -                     | -                     | -                     | -                     | -                     | -                      |
| 371 Opacidad y otros trastornos de la córnea   | -                     | -                     | -                     | -                     | -                     | -                     | -                     | -                     | -                      |
| 372 Trastornos de la conjuntiva .....  | -                     | -                     | -                     | -                     | -                     | -                     | -                     | -                     | -                      |
| 373 Inflamación del párpado .....  | -                     | -                     | -                     | -                     | -                     | -                     | -                     | -                     | -                      |
| 374 Otros trastornos de los párpados .....   | -                     | -                     | -                     | -                     | -                     | -                     | -                     | -                     | -                      |
| 375 Trastornos del aparato lagrimal .....  | -                     | -                     | -                     | -                     | -                     | -                     | -                     | -                     | -                      |
| 376 Trastornos de la órbita .....  | -                     | -                     | -                     | -                     | -                     | -                     | -                     | -                     | -                      |
| 377 Trastornos del nervio y de las vías ópticas .....                                    | -                     | -                     | -                     | -                     | -                     | -                     | -                     | -                     | -                      |
| 378 Estrabismo y otros trastornos de<br>la movilidad binocular .....                     | -                     | -                     | -                     | -                     | -                     | -                     | -                     | -                     | -                      |
| 379 Otros trastornos del ojo .....   | -                     | -                     | -                     | -                     | -                     | -                     | -                     | -                     | -                      |
| 380 Trastornos del oído externo .....  | -                     | -                     | -                     | -                     | -                     | -                     | -                     | -                     | -                      |
| 381 Otitis media aguda no supurativa y trastornos<br>de la trompa de Eustaquio .....     | -                     | -                     | -                     | -                     | -                     | -                     | -                     | -                     | -                      |
| 382 Otitis media supurativa y la no especificada .....                                   | -                     | -                     | -                     | -                     | -                     | -                     | -                     | -                     | -                      |
| 383 Mastoiditis y afecciones relacionadas .....  | -                     | -                     | -                     | -                     | -                     | -                     | -                     | -                     | -                      |
| 384 Otros trastornos de la membrana<br>de tímpano .....                                  | -                     | -                     | -                     | -                     | -                     | -                     | -                     | -                     | -                      |
| 385 Otros trastornos del oído medio y de la<br>mastoides .....                           | -                     | -                     | -                     | -                     | -                     | -                     | -                     | -                     | -                      |
| 386 Síndrome vertiginoso y otros trastornos del<br>sistema vestibular .....              | -                     | -                     | -                     | -                     | -                     | -                     | -                     | -                     | -                      |
| 387 Otosclerosis .....   | -                     | -                     | -                     | -                     | -                     | -                     | -                     | -                     | -                      |



**I.6. MORTALIDAD ESPECÍFICA POR EDAD Y CAUSA DETALLADA (999 RÚBRICAS).  
TASAS POR 100.000 HABITANTES. MUJERES (Continuación).**

| CAUSA   | TOTAL | Menos de 1 año | De 1 a 4 años | De 5 a 9 años | De 10 a 14 años | De 15 a 19 años | De 20 a 24 años | De 25 a 29 años | De 30 a 34 años |
|---|-------|----------------|---------------|---------------|-----------------|-----------------|-----------------|-----------------|-----------------|
| 388 Otros trastornos del oído .....   | -     | -              | -             | -             | -               | -               | -               | -               | -               |
| 389 Sordera .....   | -     | -              | -             | -             | -               | -               | -               | -               | -               |
| 390 Fiebre reumática sin mención de complicación cardíaca .....                 | -     | -              | -             | -             | -               | -               | -               | -               | -               |
| 391 Fiebre reumática con complicación cardíaca .....                            | 0,19  | -              | -             | -             | -               | -               | -               | -               | -               |
| 392 Corea reumática .....   | -     | -              | -             | -             | -               | -               | -               | -               | -               |
| 393 Pericarditis reumática crónica .....  | -     | -              | -             | -             | -               | -               | -               | -               | -               |
| 394 Enfermedades de la válvula mitral .....                                     | 3,52  | -              | -             | -             | -               | -               | -               | -               | -               |
| 395 Enfermedades de la válvula aórtica .....                                    | -     | -              | -             | -             | -               | -               | -               | -               | -               |
| 396 Enfermedades de la válvula mitral y aórtica .....                           | 1,48  | -              | -             | -             | -               | -               | -               | -               | -               |
| 397 Enfermedades de otras estructuras del endocardio .....                      | -     | -              | -             | -             | -               | -               | -               | -               | -               |
| 398 Otras enfermedades reumáticas del corazón .....                             | -     | -              | -             | -             | -               | -               | -               | -               | -               |
| 401 Hipertensión esencial .....   | 5,01  | -              | -             | -             | -               | -               | -               | -               | -               |
| 402 Enfermedad cardíaca hipertensiva .....                                      | 4,45  | -              | -             | -             | -               | -               | -               | -               | -               |
| 403 Enfermedad renal hipertensiva .....   | 1,30  | -              | -             | -             | -               | -               | -               | -               | -               |
| 404 Enfermedad cardiorenal hipertensiva .....                                   | 1,85  | -              | -             | -             | -               | -               | -               | -               | -               |
| 405 Hipertensión secundaria .....   | -     | -              | -             | -             | -               | -               | -               | -               | -               |
| 410 Infarto agudo de miocardio .....  | 47,10 | -              | -             | -             | -               | -               | 2,12            | -               | -               |
| 411 Otras formas agudas y subagudas de la enfermedad isquémica de corazón ..... | 1,30  | -              | -             | -             | -               | -               | -               | -               | -               |
| 412 Infarto antiguo del miocardio .....   | -     | -              | -             | -             | -               | -               | -               | -               | -               |
| 413 Angina de pecho .....   | 0,37  | -              | -             | -             | -               | -               | -               | -               | -               |
| 414 Otras formas de la enfermedad isquémica crónica del corazón .....           | 30,59 | -              | -             | -             | -               | -               | -               | -               | -               |
| 415 Enfermedad cardiopulmonar aguda .....                                       | 3,89  | -              | -             | -             | -               | -               | -               | -               | -               |
| 416 Enfermedad cardiopulmonar crónica .....                                     | 1,48  | -              | -             | -             | -               | -               | -               | -               | -               |
| 417 Otra enfermedad de la circulación pulmonar .....                            | -     | -              | -             | -             | -               | -               | -               | -               | -               |
| 420 Pericarditis aguda .....  | -     | -              | -             | -             | -               | -               | -               | -               | -               |
| 421 Endocarditis aguda y subaguda .....   | -     | -              | -             | -             | -               | -               | -               | -               | -               |
| 422 Miocarditis aguda .....   | -     | -              | -             | -             | -               | -               | -               | -               | -               |
| 423 Otras enfermedades del pericardio .....                                     | 0,37  | -              | -             | -             | -               | -               | -               | -               | -               |
| 424 Otras enfermedades del endocardio .....                                     | 2,78  | -              | -             | -             | -               | -               | -               | 2,27            | -               |
| 425 Cardiomiopatía .....  | 2,23  | -              | -             | -             | -               | -               | -               | 2,27            | -               |
| 426 Trastornos de la conducción .....   | 0,37  | -              | -             | -             | -               | -               | -               | -               | -               |
| 427 Disritmia cardíaca .....  | 8,71  | -              | -             | -             | -               | -               | -               | -               | -               |
| 428 Insuficiencia cardíaca .....  | 70,83 | -              | -             | -             | -               | 2,11            | -               | -               | -               |



|     |  |      |   |   |   |   |   |   |   |   |
|-----|--|------|---|---|---|---|---|---|---|---|
| 429 | Descripciones y complicaciones mal definidas de las enfermedades del corazón ..... | 6,12 | - | - | - | - | - | - | - | - |
|-----|--|------|---|---|---|---|---|---|---|---|

---

## I.6. MORTALIDAD ESPECÍFICA POR EDAD Y CAUSA DETALLADA (999 RÚBRICAS). TASAS POR 100.000 HABITANTES. MUJERES (Continuación).

| CAUSA   | De 35<br>a 39<br>años | De 40<br>a 44<br>años | De 45<br>a 49<br>años | De 50<br>a 54<br>años | De 55<br>a 59<br>años | De 60<br>a 64<br>años | De 65<br>a 69<br>años | De 70<br>a 74<br>años | De 75<br>y más<br>años |
|---|-----------------------|-----------------------|-----------------------|-----------------------|-----------------------|-----------------------|-----------------------|-----------------------|------------------------|
| 388 Otros trastornos del oído .....   | -                     | -                     | -                     | -                     | -                     | -                     | -                     | -                     | -                      |
| 389 Sordera .....   | -                     | -                     | -                     | -                     | -                     | -                     | -                     | -                     | -                      |
| 390 Fiebre reumática sin mención de complicación<br>cardíaca .....                        | -                     | -                     | -                     | -                     | -                     | -                     | -                     | -                     | -                      |
| 391 Fiebre reumática con complicación<br>cardíaca .....                                   | -                     | -                     | -                     | -                     | -                     | -                     | -                     | -                     | 3,13                   |
| 392 Corea reumática .....   | -                     | -                     | -                     | -                     | -                     | -                     | -                     | -                     | -                      |
| 393 Pericarditis reumática crónica .....  | -                     | -                     | -                     | -                     | -                     | -                     | -                     | -                     | -                      |
| 394 Enfermedades de la válvula mitral .....   | -                     | 3,17                  | 3,82                  | -                     | -                     | -                     | 3,74                  | 50,63                 | 21,90                  |
| 395 Enfermedades de la válvula aórtica .....  | -                     | -                     | -                     | -                     | -                     | -                     | -                     | -                     | -                      |
| 396 Enfermedades de la válvula mitral y aórtica .....                                     | -                     | -                     | -                     | -                     | 3,88                  | 6,85                  | -                     | 11,25                 | 9,39                   |
| 397 Enfermedades de otras estructuras del<br>endocardio .....                             | -                     | -                     | -                     | -                     | -                     | -                     | -                     | -                     | -                      |
| 398 Otras enfermedades reumáticas del<br>corazón .....                                    | -                     | -                     | -                     | -                     | -                     | -                     | -                     | -                     | -                      |
| 401 Hipertensión esencial .....   | -                     | -                     | -                     | -                     | 3,88                  | 10,27                 | 3,74                  | 22,50                 | 56,32                  |
| 402 Enfermedad cardíaca hipertensiva .....  | -                     | -                     | -                     | -                     | -                     | -                     | 3,74                  | 22,50                 | 59,45                  |
| 403 Enfermedad renal hipertensiva .....   | -                     | -                     | -                     | -                     | -                     | 3,42                  | 3,74                  | -                     | 15,65                  |
| 404 Enfermedad cardiorenal hipertensiva .....   | -                     | -                     | -                     | -                     | -                     | -                     | -                     | 5,63                  | 28,16                  |
| 405 Hipertensión secundaria .....   | -                     | -                     | -                     | -                     | -                     | -                     | -                     | -                     | -                      |
| 410 Infarto agudo de miocardio .....  | -                     | -                     | -                     | 15,35                 | 19,42                 | 44,49                 | 85,94                 | 236,29                | 519,42                 |
| 411 Otras formas agudas y subagudas de la<br>enfermedad isquémica de corazón .....        | -                     | -                     | -                     | 3,84                  | -                     | -                     | -                     | 5,63                  | 15,65                  |
| 412 Infarto antiguo del miocardio .....   | -                     | -                     | -                     | -                     | -                     | -                     | -                     | -                     | -                      |
| 413 Angina de pecho .....   | -                     | -                     | -                     | 3,84                  | -                     | -                     | -                     | -                     | 3,13                   |
| 414 Otras formas de la enfermedad isquémica<br>crónica del corazón .....                  | -                     | -                     | -                     | -                     | 7,77                  | 20,54                 | 26,15                 | 56,26                 | 438,06                 |
| 415 Enfermedad cardiopulmonar aguda .....   | -                     | -                     | -                     | -                     | 3,88                  | -                     | 3,74                  | 16,88                 | 50,06                  |
| 416 Enfermedad cardiopulmonar crónica .....   | -                     | -                     | -                     | -                     | -                     | -                     | -                     | 5,63                  | 21,90                  |
| 417 Otra enfermedad de la circulación<br>pulmonar .....                                   | -                     | -                     | -                     | -                     | -                     | -                     | -                     | -                     | -                      |
| 420 Pericarditis aguda .....  | -                     | -                     | -                     | -                     | -                     | -                     | -                     | -                     | -                      |
| 421 Endocarditis aguda y subaguda .....   | -                     | -                     | -                     | -                     | -                     | -                     | -                     | -                     | -                      |
| 422 Miocarditis aguda .....   | -                     | -                     | -                     | -                     | -                     | -                     | -                     | -                     | -                      |
| 423 Otras enfermedades del pericardio .....   | -                     | -                     | -                     | 3,84                  | -                     | -                     | -                     | -                     | 3,13                   |
| 424 Otras enfermedades del endocardio .....   | -                     | -                     | -                     | -                     | 3,88                  | -                     | 7,47                  | 11,25                 | 28,16                  |
| 425 Cardiomiopatía .....  | -                     | -                     | -                     | -                     | -                     | -                     | 3,74                  | 11,25                 | 25,03                  |
| 426 Trastornos de la conducción .....   | -                     | -                     | -                     | -                     | -                     | -                     | -                     | -                     | 6,26                   |
| 427 Disritmia cardíaca .....  | -                     | -                     | -                     | -                     | 3,88                  | 6,85                  | 7,47                  | 33,76                 | 112,64                 |
| 428 Insuficiencia cardíaca .....  | 3,06                  | -                     | 3,82                  | 7,67                  | 19,42                 | 6,85                  | 59,78                 | 140,65                | 1.029,44               |
| 429 Descripciones y complicaciones mal definidas<br>de las enfermedades del corazón ..... | -                     | -                     | -                     | 3,84                  | -                     | 6,85                  | 11,21                 | 11,25                 | 78,23                  |



**I.6. MORTALIDAD ESPECÍFICA POR EDAD Y CAUSA DETALLADA (999 RÚBRICAS).  
TASAS POR 100.000 HABITANTES. MUJERES (Continuación).**

| CAUSA  | TOTAL | Menos de 1 año | De 1 a 4 años | De 5 a 9 años | De 10 a 14 años | De 15 a 19 años | De 20 a 24 años | De 25 a 29 años | De 30 a 34 años |
|--|-------|----------------|---------------|---------------|-----------------|-----------------|-----------------|-----------------|-----------------|
| 430 Hemorragia subaracnoidea ..  | 1,85  | -              | -             | -             | -               | -               | -               | 2,27            | 2,41            |
| 431 Hemorragia intracerebral .....   | 12,79 | -              | -             | -             | -               | -               | -               | 2,27            | -               |
| 432 Otra hemorragia intracraneal y la no especificada .....  | 0,19  | -              | -             | -             | -               | -               | -               | -               | -               |
| 433 Oclusión y estenosis de las arterias precerebrales .....   | 0,93  | -              | -             | -             | -               | -               | -               | -               | -               |
| 434 Oclusión de las arterias cerebrales .....  | 21,69 | -              | -             | -             | -               | -               | -               | -               | -               |
| 435 Isquemia cerebral transitoria .....  | 0,74  | -              | -             | -             | -               | -               | -               | -               | -               |
| 436 Enfermedad cerebrovascular aguda pero mal definida .....   | 91,04 | -              | -             | -             | -               | -               | -               | -               | -               |
| 437 Otras enfermedades cerebrovasculares y la mal definida .....   | 3,52  | -              | -             | -             | -               | -               | -               | -               | -               |
| 438 Efectos tardíos de enfermedad cerebrovascular ..   | 1,30  | -              | -             | -             | -               | -               | -               | -               | -               |
| 440 Arteriosclerosis .....   | 14,28 | -              | -             | -             | -               | -               | -               | -               | -               |
| 441 Aneurisma aórtico .....  | 0,56  | -              | -             | -             | -               | -               | -               | -               | -               |
| 442 Otros aneurismas .....   | -     | -              | -             | -             | -               | -               | -               | -               | -               |
| 443 Otra enfermedad vascular periférica .....  | 0,56  | -              | -             | -             | -               | -               | -               | -               | -               |
| 444 Embolia y trombosis arteriales .....   | 1,11  | -              | -             | -             | -               | -               | -               | -               | -               |
| 446 Poliarteritis nudosa y afecciones afines .....   | -     | -              | -             | -             | -               | -               | -               | -               | -               |
| 447 Otros trastornos arteriales o arteriolas .....   | 0,37  | -              | -             | -             | -               | -               | -               | -               | -               |
| 448 Enfermedades de los vasos capilares .....  | -     | -              | -             | -             | -               | -               | -               | -               | -               |
| 451 Flebitis y tromboflebitis .....  | 0,19  | -              | -             | -             | -               | -               | -               | -               | -               |
| 452 Trombosis de la vena porta .....   | -     | -              | -             | -             | -               | -               | -               | -               | -               |
| 453 Otras embolias y trombosis venosas .....   | 0,37  | -              | -             | -             | -               | -               | -               | -               | -               |
| 454 Várices de los miembros inferiores .....   | -     | -              | -             | -             | -               | -               | -               | -               | -               |
| 455 Hemorroides .....  | -     | -              | -             | -             | -               | -               | -               | -               | -               |
| 456 Varices de otros sitios .....  | 0,37  | -              | -             | -             | -               | -               | -               | -               | -               |
| 457 Trastornos no infecciosos de los vasos linfáticos .....  | -     | -              | -             | -             | -               | -               | -               | -               | -               |
| 458 Hipotensión .....  | -     | -              | -             | -             | -               | -               | -               | -               | -               |
| 459 Otros trastornos del aparato circulatorio .....  | 1,85  | -              | -             | -             | -               | -               | -               | -               | -               |
| 460 Rinofaringitis aguda [resfriado común] .....   | -     | -              | -             | -             | -               | -               | -               | -               | -               |
| 461 Sinusitis aguda .....  | -     | -              | -             | -             | -               | -               | -               | -               | -               |
| 462 Faringitis aguda .....   | -     | -              | -             | -             | -               | -               | -               | -               | -               |
| 463 Amigdalitis aguda .....  | -     | -              | -             | -             | -               | -               | -               | -               | -               |
| 464 Laringitis y traqueítis agudas .....   | -     | -              | -             | -             | -               | -               | -               | -               | -               |
| 465 Infecciones agudas de las vías respiratorias superiores de localización múltiple o no especificada ..... | -     | -              | -             | -             | -               | -               | -               | -               | -               |
| 466 Bronquitis y bronquiolitis agudas .....  | 1,48  | -              | -             | -             | -               | -               | -               | -               | -               |

470 Desviación del tabique nasal ..... - - - - - - - - -

---

## I.6. MORTALIDAD ESPECÍFICA POR EDAD Y CAUSA DETALLADA (999 RÚBRICAS). TASAS POR 100.000 HABITANTES. MUJERES (Continuación).

| CAUSA  | De 35<br>a 39<br>años | De 40<br>a 44<br>años | De 45<br>a 49<br>años | De 50<br>a 54<br>años | De 55<br>a 59<br>años | De 60<br>a 64<br>años | De 65<br>a 69<br>años | De 70<br>a 74<br>años | De 75<br>y más<br>años |
|--|-----------------------|-----------------------|-----------------------|-----------------------|-----------------------|-----------------------|-----------------------|-----------------------|------------------------|
| 430 Hemorragia subaracnoidea .....   | -                     | 3,17                  | 3,82                  | -                     | -                     | 10,27                 | -                     | -                     | 9,39                   |
| 431 Hemorragia intracerebral .....   | 3,06                  | -                     | -                     | 15,35                 | 3,88                  | 6,85                  | 14,95                 | 56,26                 | 143,93                 |
| 432 Otra hemorragia intracraneal y la no<br>especificada .....   | -                     | -                     | -                     | -                     | -                     | -                     | -                     | -                     | 3,13                   |
| 433 Oclusión y estenosis de las arterias<br>precerebrales .....  | -                     | -                     | -                     | -                     | -                     | -                     | -                     | 5,63                  | 12,52                  |
| 434 Oclusión de las arterias cerebrales .....  | -                     | -                     | -                     | -                     | 3,88                  | -                     | 11,21                 | 28,13                 | 337,93                 |
| 435 Isquemia cerebral transitoria .....  | -                     | -                     | -                     | -                     | -                     | -                     | -                     | 5,63                  | 9,39                   |
| 436 Enfermedad cerebrovascular aguda pero<br>mal definida .....  | -                     | -                     | 3,82                  | -                     | 11,65                 | 10,27                 | 44,84                 | 196,91                | 1.367,38               |
| 437 Otras enfermedades cerebrovasculares y la mal<br>definida .....  | -                     | -                     | -                     | -                     | -                     | -                     | 3,74                  | -                     | 56,32                  |
| 438 Efectos tardíos de enfermedad cerebrovascular .....  | -                     | -                     | -                     | -                     | -                     | -                     | -                     | -                     | 21,90                  |
| 440 Arteriosclerosis .....   | -                     | -                     | -                     | -                     | -                     | -                     | -                     | 11,25                 | 234,68                 |
| 441 Aneurisma aórtico .....  | -                     | -                     | -                     | -                     | -                     | -                     | -                     | -                     | 9,39                   |
| 442 Otros aneurismas .....   | -                     | -                     | -                     | -                     | -                     | -                     | -                     | -                     | -                      |
| 443 Otra enfermedad vascular periférica .....  | -                     | -                     | -                     | -                     | -                     | -                     | -                     | -                     | 9,39                   |
| 444 Embolia y trombosis arteriales .....   | 3,06                  | -                     | -                     | -                     | -                     | -                     | -                     | -                     | 15,65                  |
| 446 Poliarteritis nudosa y afecciones afines .....   | -                     | -                     | -                     | -                     | -                     | -                     | -                     | -                     | -                      |
| 447 Otros trastornos arteriales o arteriolares .....   | -                     | -                     | -                     | -                     | -                     | -                     | -                     | -                     | 6,26                   |
| 448 Enfermedades de los vasos capilares .....  | -                     | -                     | -                     | -                     | -                     | -                     | -                     | -                     | -                      |
| 451 Flebitis y tromboflebitis .....  | -                     | -                     | -                     | -                     | -                     | -                     | -                     | -                     | 3,13                   |
| 452 Trombosis de la vena porta .....   | -                     | -                     | -                     | -                     | -                     | -                     | -                     | -                     | -                      |
| 453 Otras embolias y trombosis venosas .....   | -                     | -                     | -                     | -                     | -                     | -                     | -                     | -                     | 6,26                   |
| 454 Várices de los miembros inferiores .....   | -                     | -                     | -                     | -                     | -                     | -                     | -                     | -                     | -                      |
| 455 Hemorroides .....  | -                     | -                     | -                     | -                     | -                     | -                     | -                     | -                     | -                      |
| 456 Varices de otros sitios .....  | -                     | -                     | -                     | -                     | -                     | -                     | -                     | -                     | 6,26                   |
| 457 Trastornos no infecciosos de los vasos<br>linfáticos .....   | -                     | -                     | -                     | -                     | -                     | -                     | -                     | -                     | -                      |
| 458 Hipotensión .....  | -                     | -                     | -                     | -                     | -                     | -                     | -                     | -                     | -                      |
| 459 Otros trastornos del aparato circulatorio .....  | -                     | 3,17                  | -                     | -                     | -                     | -                     | -                     | 5,63                  | 25,03                  |
| 460 Rinofaringitis aguda [resfriado común] .....   | -                     | -                     | -                     | -                     | -                     | -                     | -                     | -                     | -                      |
| 461 Sinusitis aguda .....  | -                     | -                     | -                     | -                     | -                     | -                     | -                     | -                     | -                      |
| 462 Faringitis aguda .....   | -                     | -                     | -                     | -                     | -                     | -                     | -                     | -                     | -                      |
| 463 Amigdalitis aguda .....  | -                     | -                     | -                     | -                     | -                     | -                     | -                     | -                     | -                      |
| 464 Laringitis y traqueítis agudas .....   | -                     | -                     | -                     | -                     | -                     | -                     | -                     | -                     | -                      |
| 465 Infecciones agudas de las vías respiratorias<br>superiores de localización múltiple o no<br>especificada ..... | -                     | -                     | -                     | -                     | -                     | -                     | -                     | -                     | -                      |
| 466 Bronquitis y bronquiolitis agudas .....  | -                     | -                     | -                     | -                     | -                     | -                     | -                     | 5,63                  | 21,90                  |
| 470 Desviación del tabique nasal .....   | -                     | -                     | -                     | -                     | -                     | -                     | -                     | -                     | -                      |



**I.6. MORTALIDAD ESPECÍFICA POR EDAD Y CAUSA DETALLADA (999 RÚBRICAS).  
TASAS POR 100.000 HABITANTES. MUJERES (Continuación).**

| CAUSA  | TOTAL | Menos de 1 año | De 1 a 4 años | De 5 a 9 años | De 10 a 14 años | De 15 a 19 años | De 20 a 24 años | De 25 a 29 años | De 30 a 34 años |
|--|-------|----------------|---------------|---------------|-----------------|-----------------|-----------------|-----------------|-----------------|
| 471 Pólipos nasales .....  | -     | -              | -             | -             | -               | -               | -               | -               | -               |
| 472 Faringitis y rinofaringitis crónicas .....                                       | -     | -              | -             | -             | -               | -               | -               | -               | -               |
| 473 Sinusitis crónica .....  | -     | -              | -             | -             | -               | -               | -               | -               | -               |
| 474 Enfermedad crónica de las amígdalas y vegetaciones adenoides .....               | -     | -              | -             | -             | -               | -               | -               | -               | -               |
| 475 Absceso periamigdalino .....   | -     | -              | -             | -             | -               | -               | -               | -               | -               |
| 476 Laringitis y laringotraqueítis crónicas .....                                    | -     | -              | -             | -             | -               | -               | -               | -               | -               |
| 477 Rinitis alérgica .....   | -     | -              | -             | -             | -               | -               | -               | -               | -               |
| 478 Otras enfermedades de las vías respiratorias superiores .....                    | 0,19  | -              | -             | -             | -               | -               | -               | -               | -               |
| 480 Neumonía vírica .....  | -     | -              | -             | -             | -               | -               | -               | -               | -               |
| 481 Neumonía neumocócica .....   | 1,48  | -              | -             | -             | -               | -               | -               | -               | -               |
| 482 Otras neumonías bacterianas .....  | 0,37  | -              | -             | -             | -               | -               | -               | -               | -               |
| 483 Neumonía debida a otro microorganismo especificado .....                         | -     | -              | -             | -             | -               | -               | -               | -               | -               |
| 484 Neumonía en enfermedades infecciosas clasificadas en otra parte .....            | -     | -              | -             | -             | -               | -               | -               | -               | -               |
| 485 Bronconeumonía, organismo causal no especificado .....                           | 5,01  | -              | -             | -             | -               | -               | -               | -               | -               |
| 486 Neumonía, organismo causal no especificado .....                                 | 6,12  | -              | -             | -             | -               | -               | -               | -               | -               |
| 487 Influenza.....   | 0,56  | -              | -             | -             | -               | -               | -               | -               | -               |
| 490 Bronquitis no especificada como aguda ni como crónica .....                      | 1,30  | -              | -             | -             | -               | -               | -               | -               | -               |
| 491 Bronquitis crónica .....   | 2,78  | -              | -             | -             | -               | -               | -               | -               | -               |
| 492 Enfisema .....   | 0,74  | -              | -             | -             | -               | -               | -               | -               | -               |
| 493 Asma.....  | 4,08  | -              | -             | -             | 2,21            | -               | -               | -               | -               |
| 494 Bronquiectasia .....   | 0,74  | -              | -             | -             | -               | -               | -               | -               | -               |
| 495 Alveolitis alérgica extrínseca .....   | -     | -              | -             | -             | -               | -               | -               | -               | -               |
| 496 Obstrucción crónica de las vías respiratorias no clasificada en otra parte ..... | 17,61 | -              | -             | -             | -               | -               | -               | -               | -               |
| 500 Antracosilicosis .....   | -     | -              | -             | -             | -               | -               | -               | -               | -               |
| 501 Asbestosis .....   | -     | -              | -             | -             | -               | -               | -               | -               | -               |
| 502 Neumoconiosis debida a otros tipos de sílice o silicatos .....                   | -     | -              | -             | -             | -               | -               | -               | -               | -               |
| 503 Neumoconiosis debida a otro polvo inorgánico ....                                | -     | -              | -             | -             | -               | -               | -               | -               | -               |
| 504 Neumopatía debida a la inhalación de otro tipo de polvo .....                    | -     | -              | -             | -             | -               | -               | -               | -               | -               |
| 505 Neumoconiosis no especificada .....  | -     | -              | -             | -             | -               | -               | -               | -               | -               |
| 506 Afecciones respiratorias debidas a emanaciones y vapores de origen químico ..... | -     | -              | -             | -             | -               | -               | -               | -               | -               |
| 507 Neumonitis debida a sólidos y líquidos .....                                     | 1,30  | 15,83          | -             | -             | -               | 2,11            | -               | -               | -               |





## I.6. MORTALIDAD ESPECÍFICA POR EDAD Y CAUSA DETALLADA (999 RÚBRICAS). TASAS POR 100.000 HABITANTES. MUJERES (Continuación).

| CAUSA   | De 35<br>a 39<br>años | De 40<br>a 44<br>años | De 45<br>a 49<br>años | De 50<br>a 54<br>años | De 55<br>a 59<br>años | De 60<br>a 64<br>años | De 65<br>a 69<br>años | De 70<br>a 74<br>años | De 75<br>y más<br>años |
|---|-----------------------|-----------------------|-----------------------|-----------------------|-----------------------|-----------------------|-----------------------|-----------------------|------------------------|
| 471 Pólipos nasales .....   | -                     | -                     | -                     | -                     | -                     | -                     | -                     | -                     | -                      |
| 472 Faringitis y rinofaringitis crónicas .....  | -                     | -                     | -                     | -                     | -                     | -                     | -                     | -                     | -                      |
| 473 Sinusitis crónica .....   | -                     | -                     | -                     | -                     | -                     | -                     | -                     | -                     | -                      |
| 474 Enfermedad crónica de las amígdalas y<br>vegetaciones adenoides .....               | -                     | -                     | -                     | -                     | -                     | -                     | -                     | -                     | -                      |
| 475 Absceso periamigdalino .....  | -                     | -                     | -                     | -                     | -                     | -                     | -                     | -                     | -                      |
| 476 Laringitis y laringotraqueítis crónicas .....                                       | -                     | -                     | -                     | -                     | -                     | -                     | -                     | -                     | -                      |
| 477 Rinitis alérgica .....  | -                     | -                     | -                     | -                     | -                     | -                     | -                     | -                     | -                      |
| 478 Otras enfermedades de las vías<br>respiratorias superiores .....                    | -                     | -                     | -                     | -                     | -                     | -                     | -                     | -                     | 3,13                   |
| 480 Neumonía vírica .....   | -                     | -                     | -                     | -                     | -                     | -                     | -                     | -                     | -                      |
| 481 Neumonía neumocócica .....  | -                     | -                     | -                     | -                     | -                     | -                     | -                     | -                     | 25,03                  |
| 482 Otras neumonías bacterianas .....   | -                     | -                     | -                     | -                     | -                     | -                     | -                     | 5,63                  | 3,13                   |
| 483 Neumonía debida a otro microorganismo<br>especificado .....                         | -                     | -                     | -                     | -                     | -                     | -                     | -                     | -                     | -                      |
| 484 Neumonía en enfermedades infecciosas<br>clasificadas en otra parte .....            | -                     | -                     | -                     | -                     | -                     | -                     | -                     | -                     | -                      |
| 485 Bronconeumonía, organismo causal no<br>especificado .....                           | -                     | -                     | -                     | -                     | -                     | -                     | 3,74                  | -                     | 81,35                  |
| 486 Neumonía, organismo causal<br>no especificado .....                                 | -                     | -                     | -                     | -                     | -                     | -                     | 3,74                  | 11,25                 | 93,87                  |
| 487 Influenza.....  | -                     | -                     | -                     | -                     | -                     | -                     | -                     | -                     | 9,39                   |
| 490 Bronquitis no especificada como aguda ni<br>como crónica .....                      | -                     | -                     | -                     | -                     | -                     | -                     | 3,74                  | -                     | 18,77                  |
| 491 Bronquitis crónica .....  | -                     | -                     | -                     | -                     | -                     | -                     | 7,47                  | 5,63                  | 37,55                  |
| 492 Enfisema .....  | -                     | -                     | -                     | -                     | -                     | -                     | -                     | -                     | 12,52                  |
| 493 Asma.....   | 3,06                  | -                     | -                     | 3,84                  | -                     | 3,42                  | 7,47                  | 22,50                 | 37,55                  |
| 494 Bronquiectasia .....  | -                     | -                     | -                     | -                     | 7,77                  | -                     | 7,47                  | -                     | -                      |
| 495 Alveolitis alérgica extrínseca .....  | -                     | -                     | -                     | -                     | -                     | -                     | -                     | -                     | -                      |
| 496 Obstrucción crónica de las vías respiratorias no<br>clasificada en otra parte ..... | -                     | -                     | -                     | -                     | 3,88                  | 6,85                  | 7,47                  | 56,26                 | 250,32                 |
| 500 Antracosilicosis .....  | -                     | -                     | -                     | -                     | -                     | -                     | -                     | -                     | -                      |
| 501 Asbestosis .....  | -                     | -                     | -                     | -                     | -                     | -                     | -                     | -                     | -                      |
| 502 Neumoconiosis debida a otros tipos<br>de sílice o silicatos .....                   | -                     | -                     | -                     | -                     | -                     | -                     | -                     | -                     | -                      |
| 503 Neumoconiosis debida a otro polvo inorgánico ....                                   | -                     | -                     | -                     | -                     | -                     | -                     | -                     | -                     | -                      |
| 504 Neumopatía debida a la inhalación<br>de otro tipo de polvo .....                    | -                     | -                     | -                     | -                     | -                     | -                     | -                     | -                     | -                      |
| 505 Neumoconiosis no especificada .....   | -                     | -                     | -                     | -                     | -                     | -                     | -                     | -                     | -                      |
| 506 Afecciones respiratorias debidas a<br>emanaciones y vapores de origen químico ..... | -                     | -                     | -                     | -                     | -                     | -                     | -                     | -                     | -                      |
| 507 Neumonitis debida a sólidos y líquidos .....  | -                     | -                     | -                     | -                     | -                     | -                     | -                     | 11,25                 | 9,39                   |

**I.6. MORTALIDAD ESPECÍFICA POR EDAD Y CAUSA DETALLADA (999 RÚBRICAS).  
TASAS POR 100.000 HABITANTES. MUJERES (Continuación).**

| CAUSA  | TOTAL | Menos de 1 año | De 1 a 4 años | De 5 a 9 años | De 10 a 14 años | De 15 a 19 años | De 20 a 24 años | De 25 a 29 años | De 30 a 34 años |
|--|-------|----------------|---------------|---------------|-----------------|-----------------|-----------------|-----------------|-----------------|
| 508 Afecciones respiratorias debidas a otros agentes externos y al no especificado .....   | -     | -              | -             | -             | -               | -               | -               | -               | -               |
| 510 Empiema .....  | 0,19  | -              | -             | -             | -               | -               | -               | -               | -               |
| 511 Pleuresía .....  | 0,37  | -              | -             | -             | -               | -               | -               | -               | -               |
| 512 Neumotórax .....   | -     | -              | -             | -             | -               | -               | -               | -               | -               |
| 513 Absceso del pulmón y del mediastino .....  | -     | -              | -             | -             | -               | -               | -               | -               | -               |
| 514 Congestión e hipostasis pulmonares .....   | 0,74  | -              | -             | -             | -               | -               | -               | -               | -               |
| 515 Fibrosis pulmonar posinflamatoria .....  | 2,23  | -              | -             | -             | -               | -               | -               | -               | -               |
| 516 Otra neumopatía alveolar y parietoalveolar .....   | -     | -              | -             | -             | -               | -               | -               | -               | -               |
| 517 Neumopatía en afecciones clasificadas en otra parte .....  | -     | -              | -             | -             | -               | -               | -               | -               | -               |
| 518 Otra neumopatía .....  | 8,16  | -              | -             | -             | -               | -               | -               | 2,27            | -               |
| 519 Otras enfermedades del aparato respiratorio .....  | 8,53  | -              | -             | -             | -               | -               | -               | -               | -               |
| 520 Trastornos del desarrollo y de la erupción de los dientes .....  | -     | -              | -             | -             | -               | -               | -               | -               | -               |
| 521 Enfermedades de los tejidos dentarios duros .....  | -     | -              | -             | -             | -               | -               | -               | -               | -               |
| 522 Enfermedades de la pulpa y de los tejidos periapicales .....   | -     | -              | -             | -             | -               | -               | -               | -               | -               |
| 523 Enfermedades periodontales y de la encía .....   | -     | -              | -             | -             | -               | -               | -               | -               | -               |
| 524 Anomalías dentofaciales, incluso la mala oclusión .....  | -     | -              | -             | -             | -               | -               | -               | -               | -               |
| 525 Otras afecciones de los dientes y de sus estructuras de sostén .....   | -     | -              | -             | -             | -               | -               | -               | -               | -               |
| 526 Enfermedades de los maxilares .....  | -     | -              | -             | -             | -               | -               | -               | -               | -               |
| 527 Enfermedades de las glándulas salivales .....  | -     | -              | -             | -             | -               | -               | -               | -               | -               |
| 528 Enfermedades de los tejidos blandos de la cavidad bucal, excepto las lesiones específicas de las encías y de la lengua ..... | -     | -              | -             | -             | -               | -               | -               | -               | -               |
| 529 Afecciones de la lengua .....  | -     | -              | -             | -             | -               | -               | -               | -               | -               |
| 530 Enfermedades del esófago .....   | 0,19  | -              | -             | -             | -               | -               | -               | -               | -               |
| 531 Úlcera gástrica .....  | 1,30  | -              | -             | -             | -               | -               | -               | -               | -               |
| 532 Úlcera duodenal .....  | 0,56  | -              | -             | -             | -               | -               | -               | -               | -               |
| 533 Úlcera péptica, de sitio no especificado .....   | 0,74  | -              | -             | -             | -               | -               | -               | -               | -               |
| 534 Úlcera gastroyeyunal .....   | 0,19  | -              | -             | -             | -               | -               | -               | -               | -               |
| 535 Gastritis y duodenitis .....   | -     | -              | -             | -             | -               | -               | -               | -               | -               |
| 536 Trastornos gástricos funcionales .....   | -     | -              | -             | -             | -               | -               | -               | -               | -               |
| 537 Otros trastornos del estómago y del duodeno .....  | -     | -              | -             | -             | -               | -               | -               | -               | -               |
| 540 Apendicitis aguda .....  | 0,37  | -              | -             | -             | -               | -               | -               | -               | -               |
| 541 Apendicitis no calificada .....  | -     | -              | -             | -             | -               | -               | -               | -               | -               |
| 542 Otra apendicitis .....   | -     | -              | -             | -             | -               | -               | -               | -               | -               |



## 1.6. MORTALIDAD ESPECÍFICA POR EDAD Y CAUSA DETALLADA (999 RÚBRICAS). TASAS POR 100.000 HABITANTES. MUJERES (Continuación).

| CAUSA  | De 35<br>a 39<br>años | De 40<br>a 44<br>años | De 45<br>a 49<br>años | De 50<br>a 54<br>años | De 55<br>a 59<br>años | De 60<br>a 64<br>años | De 65<br>a 69<br>años | De 70<br>a 74<br>años | De 75<br>y más<br>años |
|--|-----------------------|-----------------------|-----------------------|-----------------------|-----------------------|-----------------------|-----------------------|-----------------------|------------------------|
| 508 Afecciones respiratorias debidas a otros agentes externos y al no especificado .....   | -                     | -                     | -                     | -                     | -                     | -                     | -                     | -                     | -                      |
| 510 Empiema .....  | -                     | -                     | -                     | -                     | -                     | 3,42                  | -                     | -                     | -                      |
| 511 Pleuresía .....  | -                     | -                     | -                     | -                     | -                     | -                     | -                     | 5,63                  | 3,13                   |
| 512 Neumotórax .....   | -                     | -                     | -                     | -                     | -                     | -                     | -                     | -                     | -                      |
| 513 Absceso del pulmón y del mediastino .....  | -                     | -                     | -                     | -                     | -                     | -                     | -                     | -                     | -                      |
| 514 Congestión e hipostasis pulmonares .....   | -                     | -                     | -                     | -                     | -                     | -                     | -                     | -                     | 12,52                  |
| 515 Fibrosis pulmonar posinflamatoria .....  | -                     | -                     | -                     | -                     | 3,88                  | -                     | 3,74                  | 16,88                 | 21,90                  |
| 516 Otra neumopatía alveolar y parietoalveolar .....   | -                     | -                     | -                     | -                     | -                     | -                     | -                     | -                     | -                      |
| 517 Neumopatía en afecciones clasificadas en otra parte .....  | -                     | -                     | -                     | -                     | -                     | -                     | -                     | -                     | -                      |
| 518 Otra neumopatía .....  | -                     | 3,17                  | -                     | -                     | 3,88                  | -                     | 11,21                 | -                     | 118,90                 |
| 519 Otras enfermedades del aparato respiratorio .....  | -                     | -                     | 3,82                  | -                     | -                     | -                     | -                     | 22,50                 | 128,29                 |
| 520 Trastornos del desarrollo y de la erupción de los dientes .....  | -                     | -                     | -                     | -                     | -                     | -                     | -                     | -                     | -                      |
| 521 Enfermedades de los tejidos dentarios duros .....  | -                     | -                     | -                     | -                     | -                     | -                     | -                     | -                     | -                      |
| 522 Enfermedades de la pulpa y de los tejidos periapicales .....   | -                     | -                     | -                     | -                     | -                     | -                     | -                     | -                     | -                      |
| 523 Enfermedades periodontales y de la encía .....   | -                     | -                     | -                     | -                     | -                     | -                     | -                     | -                     | -                      |
| 524 Anomalías dentofaciales, incluso la mala oclusión .....  | -                     | -                     | -                     | -                     | -                     | -                     | -                     | -                     | -                      |
| 525 Otras afecciones de los dientes y de sus estructuras de sostén .....   | -                     | -                     | -                     | -                     | -                     | -                     | -                     | -                     | -                      |
| 526 Enfermedades de los maxilares .....  | -                     | -                     | -                     | -                     | -                     | -                     | -                     | -                     | -                      |
| 527 Enfermedades de las glándulas salivales .....  | -                     | -                     | -                     | -                     | -                     | -                     | -                     | -                     | -                      |
| 528 Enfermedades de los tejidos blandos de la cavidad bucal, excepto las lesiones específicas de las encías y de la lengua ..... | -                     | -                     | -                     | -                     | -                     | -                     | -                     | -                     | -                      |
| 529 Afecciones de la lengua .....  | -                     | -                     | -                     | -                     | -                     | -                     | -                     | -                     | -                      |
| 530 Enfermedades del esófago .....   | -                     | 3,17                  | -                     | -                     | -                     | -                     | -                     | -                     | -                      |
| 531 Úlcera gástrica .....  | -                     | -                     | -                     | -                     | -                     | -                     | 3,74                  | 5,63                  | 15,65                  |
| 532 Úlcera duodenal .....  | -                     | -                     | -                     | -                     | -                     | -                     | -                     | -                     | 9,39                   |
| 533 Úlcera péptica, de sitio no especificado .....   | -                     | -                     | -                     | -                     | -                     | -                     | -                     | 5,63                  | 9,39                   |
| 534 Úlcera gastroyunal .....   | -                     | -                     | -                     | -                     | -                     | -                     | -                     | 5,63                  | -                      |
| 535 Gastritis y duodenitis .....   | -                     | -                     | -                     | -                     | -                     | -                     | -                     | -                     | -                      |
| 536 Trastornos gástricos funcionales .....   | -                     | -                     | -                     | -                     | -                     | -                     | -                     | -                     | -                      |
| 537 Otros trastornos del estómago y del duodeno .....  | -                     | -                     | -                     | -                     | -                     | -                     | -                     | -                     | -                      |
| 540 Apendicitis aguda .....  | -                     | -                     | -                     | -                     | -                     | -                     | -                     | 5,63                  | 3,13                   |
| 541 Apendicitis no calificada .....  | -                     | -                     | -                     | -                     | -                     | -                     | -                     | -                     | -                      |
| 542 Otra apendicitis .....   | -                     | -                     | -                     | -                     | -                     | -                     | -                     | -                     | -                      |



**1.6. MORTALIDAD ESPECÍFICA POR EDAD Y CAUSA DETALLADA (999 RÚBRICAS).  
TASAS POR 100.000 HABITANTES. MUJERES (Continuación).**

| CAUSA  | TOTAL | Menos de 1 año | De 1 a 4 años | De 5 a 9 años | De 10 a 14 años | De 15 a 19 años | De 20 a 24 años | De 25 a 29 años | De 30 a 34 años |
|--|-------|----------------|---------------|---------------|-----------------|-----------------|-----------------|-----------------|-----------------|
| 543 Otras enfermedades del apéndice .....  | -     | -              | -             | -             | -               | -               | -               | -               | -               |
| 550 Hernia inguinal .....  | -     | -              | -             | -             | -               | -               | -               | -               | -               |
| 551 Otra hernia de la cavidad abdominal, con gangrena .....                                | -     | -              | -             | -             | -               | -               | -               | -               | -               |
| 552 Otra hernia de la cavidad abdominal con obstrucción pero sin mención de gangrena ..... | 0,19  | -              | -             | -             | -               | -               | -               | -               | -               |
| 553 Otra hernia de la cavidad abdominal sin mención de obstrucción ni gangrena .....       | 0,37  | -              | -             | -             | -               | -               | -               | -               | -               |
| 555 Enteritis regional .....   | -     | -              | -             | -             | -               | -               | -               | -               | -               |
| 556 Proctocolitis idiopática .....   | 0,19  | -              | -             | -             | -               | -               | -               | -               | -               |
| 557 Insuficiencia vascular intestinal .....  | 3,89  | -              | -             | -             | -               | -               | -               | -               | -               |
| 558 Otras colitis y gastroenteritis no infecciosas .....                                   | 0,19  | -              | -             | -             | -               | -               | -               | -               | -               |
| 560 Obstrucción intestinal sin mención de hernia .....                                     | 1,48  | -              | -             | -             | -               | -               | -               | -               | -               |
| 562 Divertículo del intestino .....  | 0,74  | -              | -             | -             | -               | -               | -               | -               | -               |
| 564 Trastornos digestivos funcionales, no clasificados en otra parte .....                 | -     | -              | -             | -             | -               | -               | -               | -               | -               |
| 565 Fisura y fístula del ano .....   | -     | -              | -             | -             | -               | -               | -               | -               | -               |
| 566 Absceso de las regiones anal y rectal .....  | 0,37  | -              | -             | -             | -               | -               | -               | -               | -               |
| 567 Peritonitis .....  | 0,93  | -              | -             | -             | -               | -               | -               | -               | -               |
| 568 Otros trastornos del peritoneo .....   | -     | -              | -             | -             | -               | -               | -               | -               | -               |
| 569 Otros trastornos del intestino .....   | 0,56  | -              | -             | -             | -               | -               | -               | -               | -               |
| 570 Necrosis aguda y subaguda del hígado .....   | 0,37  | -              | -             | -             | -               | -               | -               | -               | -               |
| 571 Cirrosis y otras enfermedades crónicas del hígado .....                                | 8,90  | -              | -             | -             | -               | -               | -               | -               | 4,82            |
| 572 Absceso hepático y secuelas de las hepatopatías crónicas .....                         | 0,19  | -              | -             | -             | -               | -               | -               | -               | -               |
| 573 Otros trastornos del hígado .....  | 1,67  | -              | -             | -             | -               | -               | -               | -               | -               |
| 574 Colelitiasis .....   | 0,56  | -              | -             | -             | -               | -               | -               | -               | -               |
| 575 Otros trastornos de la vesícula biliar .....   | 1,85  | -              | -             | -             | -               | -               | -               | -               | -               |
| 576 Otros trastornos de las vías biliares .....  | 0,74  | -              | -             | -             | -               | -               | -               | -               | -               |
| 577 Enfermedades del páncreas .....  | 1,48  | -              | -             | -             | -               | -               | -               | -               | -               |
| 578 Hemorragia gastrointestinal .....  | 3,71  | -              | -             | -             | -               | -               | -               | -               | -               |
| 579 Mala absorción intestinal .....  | -     | -              | -             | -             | -               | -               | -               | -               | -               |
| 580 Glomerulonefritis aguda .....  | -     | -              | -             | -             | -               | -               | -               | -               | -               |
| 581 Síndrome nefrótico .....   | 0,19  | -              | -             | -             | -               | -               | -               | -               | -               |
| 582 Glomerulonefritis crónica .....  | -     | -              | -             | -             | -               | -               | -               | -               | -               |
| 583 Nefritis y nefropatía no especificadas como agudas ni como crónicas .....              | -     | -              | -             | -             | -               | -               | -               | -               | -               |
| 584 Insuficiencia renal aguda .....  | 2,04  | -              | -             | -             | -               | -               | -               | -               | -               |

|     |                                   |      |   |   |   |   |   |   |   |   |
|-----|-----------------------------------|------|---|---|---|---|---|---|---|---|
| 585 | Insuficiencia renal crónica ..... | 8,16 | - | - | - | - | - | - | - | - |
|-----|-----------------------------------|------|---|---|---|---|---|---|---|---|

---



## 1.6. MORTALIDAD ESPECÍFICA POR EDAD Y CAUSA DETALLADA (999 RÚBRICAS). TASAS POR 100.000 HABITANTES. MUJERES (Continuación).

| CAUSA  | De 35<br>a 39<br>años | De 40<br>a 44<br>años | De 45<br>a 49<br>años | De 50<br>a 54<br>años | De 55<br>a 59<br>años | De 60<br>a 64<br>años | De 65<br>a 69<br>años | De 70<br>a 74<br>años | De 75<br>y más<br>años |
|--|-----------------------|-----------------------|-----------------------|-----------------------|-----------------------|-----------------------|-----------------------|-----------------------|------------------------|
| 543 Otras enfermedades del apéndice .....  | -                     | -                     | -                     | -                     | -                     | -                     | -                     | -                     | -                      |
| 550 Hernia inguinal.....   | -                     | -                     | -                     | -                     | -                     | -                     | -                     | -                     | -                      |
| 551 Otra hernia de la cavidad<br>abdominal, con gangrena .....                                   | -                     | -                     | -                     | -                     | -                     | -                     | -                     | -                     | -                      |
| 552 Otra hernia de la cavidad<br>abdominal con obstrucción<br>pero sin mención de gangrena ..... | -                     | -                     | -                     | -                     | -                     | -                     | -                     | -                     | 3,13                   |
| 553 Otra hernia de la cavidad<br>abdominal sin mención de<br>obstrucción ni gangrena .....       | -                     | -                     | -                     | -                     | -                     | -                     | 3,74                  | -                     | 3,13                   |
| 555 Enteritis regional .....   | -                     | -                     | -                     | -                     | -                     | -                     | -                     | -                     | -                      |
| 556 Protocolitis idiopática .....  | -                     | -                     | -                     | -                     | -                     | -                     | 3,74                  | -                     | -                      |
| 557 Insuficiencia vascular intestinal .....  | -                     | -                     | -                     | -                     | -                     | -                     | 3,74                  | 16,88                 | 53,19                  |
| 558 Otras colitis y gastroenteritis no infecciosas .....   | -                     | -                     | -                     | -                     | -                     | -                     | -                     | -                     | 3,13                   |
| 560 Obstrucción intestinal sin mención de hernia .....   | -                     | -                     | -                     | -                     | -                     | -                     | -                     | 5,63                  | 21,90                  |
| 562 Divertículo del intestino .....  | -                     | -                     | -                     | -                     | 3,88                  | -                     | -                     | -                     | 9,39                   |
| 564 Trastornos digestivos funcionales, no<br>clasificados en otra parte .....                    | -                     | -                     | -                     | -                     | -                     | -                     | -                     | -                     | -                      |
| 565 Fisura y fístula del ano .....   | -                     | -                     | -                     | -                     | -                     | -                     | -                     | -                     | -                      |
| 566 Absceso de las regiones anal y rectal .....  | -                     | -                     | -                     | -                     | -                     | -                     | -                     | -                     | 6,26                   |
| 567 Peritonitis .....  | -                     | -                     | -                     | -                     | -                     | 6,85                  | -                     | -                     | 9,39                   |
| 568 Otros trastornos del peritoneo .....   | -                     | -                     | -                     | -                     | -                     | -                     | -                     | -                     | -                      |
| 569 Otros trastornos del intestino .....   | -                     | -                     | -                     | -                     | -                     | -                     | -                     | -                     | 9,39                   |
| 570 Necrosis aguda y subaguda<br>del hígado .....  | -                     | -                     | -                     | -                     | -                     | 3,42                  | 3,74                  | -                     | -                      |
| 571 Cirrosis y otras enfermedades<br>crónicas del hígado .....                                   | 6,11                  | 9,51                  | 7,64                  | 3,84                  | 19,42                 | 17,11                 | 22,42                 | 33,76                 | 50,06                  |
| 572 Absceso hepático y secuelas<br>de las hepatopatías crónicas .....                            | -                     | -                     | -                     | -                     | -                     | -                     | -                     | 5,63                  | -                      |
| 573 Otros trastornos del hígado .....  | -                     | -                     | -                     | -                     | 3,88                  | -                     | 3,74                  | 5,63                  | 18,77                  |
| 574 Colelitiasis .....   | -                     | -                     | -                     | -                     | -                     | -                     | -                     | -                     | 9,39                   |
| 575 Otros trastornos de la vesícula biliar .....   | 3,06                  | -                     | -                     | 3,84                  | -                     | -                     | -                     | 5,63                  | 21,90                  |
| 576 Otros trastornos de las vías biliares .....  | -                     | -                     | -                     | -                     | -                     | -                     | -                     | -                     | 12,52                  |
| 577 Enfermedades del páncreas .....  | -                     | -                     | -                     | -                     | -                     | 3,42                  | -                     | 11,25                 | 15,65                  |
| 578 Hemorragia gastrointestinal .....  | -                     | -                     | -                     | -                     | 3,88                  | 3,42                  | 7,47                  | 11,25                 | 43,81                  |
| 579 Mala absorción intestinal .....  | -                     | -                     | -                     | -                     | -                     | -                     | -                     | -                     | -                      |
| 580 Glomerulonefritis aguda .....  | -                     | -                     | -                     | -                     | -                     | -                     | -                     | -                     | -                      |
| 581 Síndrome nefrótico .....   | -                     | -                     | -                     | -                     | -                     | -                     | -                     | -                     | 3,13                   |
| 582 Glomerulonefritis crónica .....  | -                     | -                     | -                     | -                     | -                     | -                     | -                     | -                     | -                      |
| 583 Nefritis y nefropatía no especificadas como<br>agudas ni como crónicas .....                 | -                     | -                     | -                     | -                     | -                     | -                     | -                     | -                     | -                      |
| 584 Insuficiencia renal aguda .....  | -                     | -                     | -                     | -                     | -                     | -                     | 7,47                  | -                     | 28,16                  |
| 585 Insuficiencia renal crónica .....  | -                     | -                     | -                     | -                     | -                     | 10,27                 | 11,21                 | 33,76                 | 100,13                 |



**1.6. MORTALIDAD ESPECÍFICA POR EDAD Y CAUSA DETALLADA (999 RÚBRICAS).  
TASAS POR 100.000 HABITANTES. MUJERES (Continuación).**

| CAUSA   | TOTAL | Menos de 1 año | De 1 a 4 años | De 5 a 9 años | De 10 a 14 años | De 15 a 19 años | De 20 a 24 años | De 25 a 29 años | De 30 a 34 años |
|---|-------|----------------|---------------|---------------|-----------------|-----------------|-----------------|-----------------|-----------------|
| 586 Insuficiencia renal sin especificación .....  | 7,23  | -              | -             | -             | -               | -               | -               | -               | -               |
| 587 Esclerosis renal sin especificación .....   | -     | -              | -             | -             | -               | -               | -               | -               | -               |
| 588 Trastornos derivados del defecto de la función renal .....  | -     | -              | -             | -             | -               | -               | -               | -               | -               |
| 589 Riñón pequeño de causa desconocida .....  | -     | -              | -             | -             | -               | -               | -               | -               | -               |
| 590 Infecciones renales .....   | 0,56  | -              | -             | -             | -               | -               | -               | -               | -               |
| 591 Hidronefrosis .....   | -     | -              | -             | -             | -               | -               | -               | -               | -               |
| 592 Litiasis renal y ureteral .....   | -     | -              | -             | -             | -               | -               | -               | -               | -               |
| 593 Otros trastornos renales y ureterales .....   | -     | -              | -             | -             | -               | -               | -               | -               | -               |
| 594 Cálculos de las vías urinarias inferiores .....   | -     | -              | -             | -             | -               | -               | -               | -               | -               |
| 595 Cistitis .....  | -     | -              | -             | -             | -               | -               | -               | -               | -               |
| 596 Otros trastornos de la vejiga .....   | -     | -              | -             | -             | -               | -               | -               | -               | -               |
| 597 Uretritis no transmitida sexualmente y síndrome ureteral .....  | -     | -              | -             | -             | -               | -               | -               | -               | -               |
| 598 Estrechez de la uretra .....  | -     | -              | -             | -             | -               | -               | -               | -               | -               |
| 599 Otros trastornos de la uretra y del aparato urinario .....  | 3,34  | -              | -             | -             | -               | -               | -               | -               | -               |
| 600 Hiperplasia de la próstata .....  | -     | -              | -             | -             | -               | -               | -               | -               | -               |
| 601 Enfermedades inflamatorias de la próstata .....   | -     | -              | -             | -             | -               | -               | -               | -               | -               |
| 602 Otros trastornos de la próstata .....   | -     | -              | -             | -             | -               | -               | -               | -               | -               |
| 603 Hidrocele .....   | -     | -              | -             | -             | -               | -               | -               | -               | -               |
| 604 Orquitis y epididimitis .....   | -     | -              | -             | -             | -               | -               | -               | -               | -               |
| 605 Elongación excesiva del prepucio y fimosis .....  | -     | -              | -             | -             | -               | -               | -               | -               | -               |
| 606 Esterilidad del varón .....   | -     | -              | -             | -             | -               | -               | -               | -               | -               |
| 607 Trastornos del pene .....   | -     | -              | -             | -             | -               | -               | -               | -               | -               |
| 608 Otros trastornos de los órganos genitales masculinos .....  | -     | -              | -             | -             | -               | -               | -               | -               | -               |
| 610 Displasia mamaria benigna .....   | -     | -              | -             | -             | -               | -               | -               | -               | -               |
| 611 Otros trastornos de la mama .....   | -     | -              | -             | -             | -               | -               | -               | -               | -               |
| 614 Enfermedades inflamatorias del ovario, de la trompa de Falopio, del tejido celular pelviano y del peritoneo ..... | 0,19  | -              | -             | -             | -               | -               | -               | -               | -               |
| 615 Enfermedades inflamatorias del útero, excepto el cuello uterino .....   | -     | -              | -             | -             | -               | -               | -               | -               | -               |
| 616 Enfermedades inflamatorias del cuello uterino, de la vagina y de la vulva .....                                   | 0,19  | -              | -             | -             | -               | -               | -               | -               | -               |
| 617 Endometriosis .....   | -     | -              | -             | -             | -               | -               | -               | -               | -               |
| 618 Prolapso genital .....  | -     | -              | -             | -             | -               | -               | -               | -               | -               |
| 619 Fístula que afecta el aparato genital femenino .....  | -     | -              | -             | -             | -               | -               | -               | -               | -               |

|     |   |   |   |   |   |   |   |   |   |   |
|-----|---|---|---|---|---|---|---|---|---|---|
| 620 | Trastornos no inflamatorios del ovario, de la trompa de Falopio y del ligamento ancho ..... | - | - | - | - | - | - | - | - | - |
|-----|---|---|---|---|---|---|---|---|---|---|

---

## 1.6. MORTALIDAD ESPECÍFICA POR EDAD Y CAUSA DETALLADA (999 RÚBRICAS). TASAS POR 100.000 HABITANTES. MUJERES (Continuación).

| CAUSA   | De 35<br>a 39<br>años | De 40<br>a 44<br>años | De 45<br>a 49<br>años | De 50<br>a 54<br>años | De 55<br>a 59<br>años | De 60<br>a 64<br>años | De 65<br>a 69<br>años | De 70<br>a 74<br>años | De 75<br>y más<br>años |
|---|-----------------------|-----------------------|-----------------------|-----------------------|-----------------------|-----------------------|-----------------------|-----------------------|------------------------|
| 586 Insuficiencia renal sin especificación .....  | -                     | -                     | -                     | -                     | 3,88                  | 6,85                  | 7,47                  | 33,76                 | 87,61                  |
| 587 Esclerosis renal sin especificación .....   | -                     | -                     | -                     | -                     | -                     | -                     | -                     | -                     | -                      |
| 588 Trastornos derivados del defecto de la función renal .....  | -                     | -                     | -                     | -                     | -                     | -                     | -                     | -                     | -                      |
| 589 Riñón pequeño de causa desconocida .....  | -                     | -                     | -                     | -                     | -                     | -                     | -                     | -                     | -                      |
| 590 Infecciones renales .....   | -                     | -                     | -                     | -                     | 3,88                  | -                     | -                     | -                     | 6,26                   |
| 591 Hidronefrosis .....   | -                     | -                     | -                     | -                     | -                     | -                     | -                     | -                     | -                      |
| 592 Litiasis renal y ureteral .....   | -                     | -                     | -                     | -                     | -                     | -                     | -                     | -                     | -                      |
| 593 Otros trastornos renales y ureterales .....   | -                     | -                     | -                     | -                     | -                     | -                     | -                     | -                     | -                      |
| 594 Cálculos de las vías urinarias inferiores .....   | -                     | -                     | -                     | -                     | -                     | -                     | -                     | -                     | -                      |
| 595 Cistitis .....  | -                     | -                     | -                     | -                     | -                     | -                     | -                     | -                     | -                      |
| 596 Otros trastornos de la vejiga .....   | -                     | -                     | -                     | -                     | -                     | -                     | -                     | -                     | -                      |
| 597 Uretritis no transmitida sexualmente y síndrome ureteral .....  | -                     | -                     | -                     | -                     | -                     | -                     | -                     | -                     | -                      |
| 598 Estrechez de la uretra .....  | -                     | -                     | -                     | -                     | -                     | -                     | -                     | -                     | -                      |
| 599 Otros trastornos de la uretra y del aparato urinario .....  | -                     | -                     | -                     | -                     | -                     | -                     | -                     | 11,25                 | 50,06                  |
| 600 Hiperplasia de la próstata .....  | -                     | -                     | -                     | -                     | -                     | -                     | -                     | -                     | -                      |
| 601 Enfermedades inflamatorias de la próstata .....   | -                     | -                     | -                     | -                     | -                     | -                     | -                     | -                     | -                      |
| 602 Otros trastornos de la próstata .....   | -                     | -                     | -                     | -                     | -                     | -                     | -                     | -                     | -                      |
| 603 Hidrocele .....   | -                     | -                     | -                     | -                     | -                     | -                     | -                     | -                     | -                      |
| 604 Orquitis y epididimitis .....   | -                     | -                     | -                     | -                     | -                     | -                     | -                     | -                     | -                      |
| 605 Elongación excesiva del prepucio y fimosis .....  | -                     | -                     | -                     | -                     | -                     | -                     | -                     | -                     | -                      |
| 606 Esterilidad del varón .....   | -                     | -                     | -                     | -                     | -                     | -                     | -                     | -                     | -                      |
| 607 Trastornos del pene .....   | -                     | -                     | -                     | -                     | -                     | -                     | -                     | -                     | -                      |
| 608 Otros trastornos de los órganos genitales masculinos .....  | -                     | -                     | -                     | -                     | -                     | -                     | -                     | -                     | -                      |
| 610 Displasia mamaria benigna .....   | -                     | -                     | -                     | -                     | -                     | -                     | -                     | -                     | -                      |
| 611 Otros trastornos de la mama .....   | -                     | -                     | -                     | -                     | -                     | -                     | -                     | -                     | -                      |
| 614 Enfermedades inflamatorias del ovario, de la trompa de Falopio, del tejido celular pelviano y del peritoneo ..... | -                     | -                     | -                     | -                     | -                     | -                     | 3,74                  | -                     | -                      |
| 615 Enfermedades inflamatorias del útero, excepto el cuello uterino .....   | -                     | -                     | -                     | -                     | -                     | -                     | -                     | -                     | -                      |
| 616 Enfermedades inflamatorias del cuello uterino, de la vagina y de la vulva .....                                   | -                     | -                     | -                     | -                     | -                     | -                     | -                     | -                     | 3,13                   |
| 617 Endometriosis .....   | -                     | -                     | -                     | -                     | -                     | -                     | -                     | -                     | -                      |
| 618 Prolapso genital .....  | -                     | -                     | -                     | -                     | -                     | -                     | -                     | -                     | -                      |
| 619 Fístula que afecta el aparato genital femenino .....  | -                     | -                     | -                     | -                     | -                     | -                     | -                     | -                     | -                      |
| 620 Trastornos no inflamatorios del ovario, de la trompa de Falopio y del ligamento ancho .....                       | -                     | -                     | -                     | -                     | -                     | -                     | -                     | -                     | -                      |



**I.6. MORTALIDAD ESPECÍFICA POR EDAD Y CAUSA DETALLADA (999 RÚBRICAS).  
TASAS POR 100.000 HABITANTES. MUJERES (Continuación).**

| CAUSA  | TOTAL | Menos de 1 año | De 1 a 4 años | De 5 a 9 años | De 10 a 14 años | De 15 a 19 años | De 20 a 24 años | De 25 a 29 años | De 30 a 34 años |
|--|-------|----------------|---------------|---------------|-----------------|-----------------|-----------------|-----------------|-----------------|
| 621 Trastornos del útero no clasificados en otra parte .....   | -     | -              | -             | -             | -               | -               | -               | -               | -               |
| 622 Trastornos no inflamatorios del cuello uterino .....   | -     | -              | -             | -             | -               | -               | -               | -               | -               |
| 623 Trastornos no inflamatorios de la vagina .....   | -     | -              | -             | -             | -               | -               | -               | -               | -               |
| 624 Trastornos no inflamatorios de la vulva y del perineo .....  | -     | -              | -             | -             | -               | -               | -               | -               | -               |
| 625 Dolor y otros síntomas asociados con el aparato genital femenino .....   | -     | -              | -             | -             | -               | -               | -               | -               | -               |
| 626 Trastornos de la menstruación y otras hemorragias anormales de los órganos genitales femeninos .....   | -     | -              | -             | -             | -               | -               | -               | -               | -               |
| 627 Trastornos menopáusicos y posmenopáusicos ...  | -     | -              | -             | -             | -               | -               | -               | -               | -               |
| 628 Esterilidad de la mujer .....  | -     | -              | -             | -             | -               | -               | -               | -               | -               |
| 629 Otros trastornos de los órganos genitales femeninos .....  | -     | -              | -             | -             | -               | -               | -               | -               | -               |
| 630 Mola hidatiforme .....   | -     | -              | -             | -             | -               | -               | -               | -               | -               |
| 631 Otro producto anormal de la concepción .....   | -     | -              | -             | -             | -               | -               | -               | -               | -               |
| 632 Aborto retenido .....  | -     | -              | -             | -             | -               | -               | -               | -               | -               |
| 633 Embarazo ectópico .....  | -     | -              | -             | -             | -               | -               | -               | -               | -               |
| 634 Aborto espontáneo .....  | -     | -              | -             | -             | -               | -               | -               | -               | -               |
| 635 Aborto inducido legalmente .....   | -     | -              | -             | -             | -               | -               | -               | -               | -               |
| 636 Aborto inducido ilegalmente .....  | -     | -              | -             | -             | -               | -               | -               | -               | -               |
| 637 Aborto no especificado .....   | -     | -              | -             | -             | -               | -               | -               | -               | -               |
| 638 Intento fallido de aborto .....  | -     | -              | -             | -             | -               | -               | -               | -               | -               |
| 639 Complicaciones consecutivas al aborto, a la gestación ectópica y al embarazo molar .....   | -     | -              | -             | -             | -               | -               | -               | -               | -               |
| 640 Hemorragia precoz del embarazo .....   | -     | -              | -             | -             | -               | -               | -               | -               | -               |
| 641 Hemorragia anteparto, abruptio placentae y placenta previa .....   | -     | -              | -             | -             | -               | -               | -               | -               | -               |
| 642 Hipertensión que complica el embarazo, el parto y el puerperio .....   | -     | -              | -             | -             | -               | -               | -               | -               | -               |
| 643 Hiperemesis en el embarazo .....   | -     | -              | -             | -             | -               | -               | -               | -               | -               |
| 644 Parto prematuro o amenaza de parto prematuro ..  | -     | -              | -             | -             | -               | -               | -               | -               | -               |
| 645 Embarazo prolongado .....  | -     | -              | -             | -             | -               | -               | -               | -               | -               |
| 646 Otras complicaciones del embarazo no clasificadas en otra parte .....  | -     | -              | -             | -             | -               | -               | -               | -               | -               |
| 647 Enfermedades infecciosas y parasitarias de la madre, clasificables en otra parte, cuando complican el embarazo, el parto o el puerperio .... | -     | -              | -             | -             | -               | -               | -               | -               | -               |

|     |  |   |   |   |   |   |   |   |   |
|-----|--|---|---|---|---|---|---|---|---|
| 648 | Otras afecciones maternas concurrentes,<br>clasificables en otra parte, cuando complican el<br>embarazo, el parto o el puerperio ..... | - | - | - | - | - | - | - | - |
|-----|--|---|---|---|---|---|---|---|---|

---



## I.6. MORTALIDAD ESPECÍFICA POR EDAD Y CAUSA DETALLADA (999 RÚBRICAS). TASAS POR 100.000 HABITANTES. MUJERES (Continuación).

| CAUSA  | De 35<br>a 39<br>años | De 40<br>a 44<br>años | De 45<br>a 49<br>años | De 50<br>a 54<br>años | De 55<br>a 59<br>años | De 60<br>a 64<br>años | De 65<br>a 69<br>años | De 70<br>a 74<br>años | De 75<br>y más<br>años |
|--|-----------------------|-----------------------|-----------------------|-----------------------|-----------------------|-----------------------|-----------------------|-----------------------|------------------------|
| 621 Trastornos del útero no clasificados en otra parte .....   | -                     | -                     | -                     | -                     | -                     | -                     | -                     | -                     | -                      |
| 622 Trastornos no inflamatorios del cuello uterino .....   | -                     | -                     | -                     | -                     | -                     | -                     | -                     | -                     | -                      |
| 623 Trastornos no inflamatorios de la vagina .....   | -                     | -                     | -                     | -                     | -                     | -                     | -                     | -                     | -                      |
| 624 Trastornos no inflamatorios de la vulva y del perineo .....  | -                     | -                     | -                     | -                     | -                     | -                     | -                     | -                     | -                      |
| 625 Dolor y otros síntomas asociados con el aparato genital femenino ..  | -                     | -                     | -                     | -                     | -                     | -                     | -                     | -                     | -                      |
| 626 Trastornos de la menstruación y otras hemorragias anormales de los órganos genitales femeninos .....   | -                     | -                     | -                     | -                     | -                     | -                     | -                     | -                     | -                      |
| 627 Trastornos menopáusicos y posmenopáusicos ...  | -                     | -                     | -                     | -                     | -                     | -                     | -                     | -                     | -                      |
| 628 Esterilidad de la mujer .....  | -                     | -                     | -                     | -                     | -                     | -                     | -                     | -                     | -                      |
| 629 Otros trastornos de los órganos genitales femeninos .....  | -                     | -                     | -                     | -                     | -                     | -                     | -                     | -                     | -                      |
| 630 Mola hidatiforme .....   | -                     | -                     | -                     | -                     | -                     | -                     | -                     | -                     | -                      |
| 631 Otro producto anormal de la concepción .....   | -                     | -                     | -                     | -                     | -                     | -                     | -                     | -                     | -                      |
| 632 Aborto retenido .....  | -                     | -                     | -                     | -                     | -                     | -                     | -                     | -                     | -                      |
| 633 Embarazo ectópico .....  | -                     | -                     | -                     | -                     | -                     | -                     | -                     | -                     | -                      |
| 634 Aborto espontáneo .....  | -                     | -                     | -                     | -                     | -                     | -                     | -                     | -                     | -                      |
| 635 Aborto inducido legalmente .....   | -                     | -                     | -                     | -                     | -                     | -                     | -                     | -                     | -                      |
| 636 Aborto inducido ilegalmente .....  | -                     | -                     | -                     | -                     | -                     | -                     | -                     | -                     | -                      |
| 637 Aborto no especificado .....   | -                     | -                     | -                     | -                     | -                     | -                     | -                     | -                     | -                      |
| 638 Intento fallido de aborto .....  | -                     | -                     | -                     | -                     | -                     | -                     | -                     | -                     | -                      |
| 639 Complicaciones consecutivas al aborto, a la gestación ectópica y al embarazo molar .....   | -                     | -                     | -                     | -                     | -                     | -                     | -                     | -                     | -                      |
| 640 Hemorragia precoz del embarazo .....   | -                     | -                     | -                     | -                     | -                     | -                     | -                     | -                     | -                      |
| 641 Hemorragia anteparto, abrupcio placentae y placenta previa .....   | -                     | -                     | -                     | -                     | -                     | -                     | -                     | -                     | -                      |
| 642 Hipertensión que complica el embarazo, el parto y el puerperio .....   | -                     | -                     | -                     | -                     | -                     | -                     | -                     | -                     | -                      |
| 643 Hiperemesis en el embarazo .....   | -                     | -                     | -                     | -                     | -                     | -                     | -                     | -                     | -                      |
| 644 Parto prematuro o amenaza de parto prematuro ..  | -                     | -                     | -                     | -                     | -                     | -                     | -                     | -                     | -                      |
| 645 Embarazo prolongado .....  | -                     | -                     | -                     | -                     | -                     | -                     | -                     | -                     | -                      |
| 646 Otras complicaciones del embarazo no clasificadas en otra parte .....  | -                     | -                     | -                     | -                     | -                     | -                     | -                     | -                     | -                      |
| 647 Enfermedades infecciosas y parasitarias de la madre, clasificables en otra parte, cuando complican el embarazo, el parto o el puerperio .... | -                     | -                     | -                     | -                     | -                     | -                     | -                     | -                     | -                      |
| 648 Otras afecciones maternas concurrentes, clasificables en otra parte, cuando complican el embarazo, el parto o el puerperio .....             | -                     | -                     | -                     | -                     | -                     | -                     | -                     | -                     | -                      |



**I.6. MORTALIDAD ESPECÍFICA POR EDAD Y CAUSA DETALLADA (999 RÚBRICAS).  
TASAS POR 100.000 HABITANTES. MUJERES (Continuación).**

| CAUSA  | TOTAL | Menos de 1 año | De 1 a 4 años | De 5 a 9 años | De 10 a 14 años | De 15 a 19 años | De 20 a 24 años | De 25 a 29 años | De 30 a 34 años |
|--|-------|----------------|---------------|---------------|-----------------|-----------------|-----------------|-----------------|-----------------|
| 650 Parto en condiciones completamente normales .....  | -     | -              | -             | -             | -               | -               | -               | -               | -               |
| 651 Embarazo múltiple .....  | -     | -              | -             | -             | -               | -               | -               | -               | -               |
| 652 Posición y presentación anormales del feto .....   | -     | -              | -             | -             | -               | -               | -               | -               | -               |
| 653 Desproporción .....  | -     | -              | -             | -             | -               | -               | -               | -               | -               |
| 654 Anormalidad de los órganos y tejidos blandos de la pelvis .....  | -     | -              | -             | -             | -               | -               | -               | -               | -               |
| 655 Anormalidad fetal, confirmada o presunta que afecte la atención de la madre .....  | -     | -              | -             | -             | -               | -               | -               | -               | -               |
| 656 Otros problemas fetales o placentarios que afecten la atención a la madre .....  | -     | -              | -             | -             | -               | -               | -               | -               | -               |
| 657 Hidramnios .....   | -     | -              | -             | -             | -               | -               | -               | -               | -               |
| 658 Otros problemas asociados con las membranas y la cavidad amniótica .....   | -     | -              | -             | -             | -               | -               | -               | -               | -               |
| 659 Otras indicaciones para la asistencia o intervención relacionada con el trabajo y el parto no clasificadas en otra parte ..... | -     | -              | -             | -             | -               | -               | -               | -               | -               |
| 660 Parto obstruido .....  | -     | -              | -             | -             | -               | -               | -               | -               | -               |
| 661 Anormalidad dinámica del trabajo del parto .....   | -     | -              | -             | -             | -               | -               | -               | -               | -               |
| 662 Trabajo prolongado .....   | -     | -              | -             | -             | -               | -               | -               | -               | -               |
| 663 Complicaciones relacionadas con el cordón umbilical .....  | -     | -              | -             | -             | -               | -               | -               | -               | -               |
| 664 Traumatismo del perineo y de la vulva durante el parto .....   | -     | -              | -             | -             | -               | -               | -               | -               | -               |
| 665 Otro trauma obstétrico .....   | -     | -              | -             | -             | -               | -               | -               | -               | -               |
| 666 Hemorragia posparto .....  | -     | -              | -             | -             | -               | -               | -               | -               | -               |
| 667 Retención de la placenta o de las membranas, sin hemorragia .....  | -     | -              | -             | -             | -               | -               | -               | -               | -               |
| 668 Complicaciones de la administración de anestésicos u otros sedantes durante el trabajo y el parto .....                        | -     | -              | -             | -             | -               | -               | -               | -               | -               |
| 669 Otras complicaciones del trabajo el parto no clasificadas .....  | -     | -              | -             | -             | -               | -               | -               | -               | -               |
| 670 Sepsis puerperal importante .....  | -     | -              | -             | -             | -               | -               | -               | -               | -               |
| 671 Complicaciones venosas del embarazo y del puerperio .....  | -     | -              | -             | -             | -               | -               | -               | -               | -               |
| 672 Pirexia puerperal de origen desconocido .....  | -     | -              | -             | -             | -               | -               | -               | -               | -               |
| 673 Embolia pulmonar obstétrica .....  | -     | -              | -             | -             | -               | -               | -               | -               | -               |
| 674 Otras complicaciones y la no especificada del puerperio, no clasificadas en otra parte .....                                   | -     | -              | -             | -             | -               | -               | -               | -               | -               |
| 675 Infecciones de la mama y del pezón asociadas con el parto .....  | -     | -              | -             | -             | -               | -               | -               | -               | -               |
| 676 Otros trastornos de la mama asociados con el parto y trastornos de la lactancia .....  | -     | -              | -             | -             | -               | -               | -               | -               | -               |

680 Furúnculo ..... - - - - -

---

## I.6. MORTALIDAD ESPECÍFICA POR EDAD Y CAUSA DETALLADA (999 RÚBRICAS). TASAS POR 100.000 HABITANTES. MUJERES (Continuación).

| CAUSA  | De 35<br>a 39<br>años | De 40<br>a 44<br>años | De 45<br>a 49<br>años | De 50<br>a 54<br>años | De 55<br>a 59<br>años | De 60<br>a 64<br>años | De 65<br>a 69<br>años | De 70<br>a 74<br>años | De 75<br>y más<br>años |
|--|-----------------------|-----------------------|-----------------------|-----------------------|-----------------------|-----------------------|-----------------------|-----------------------|------------------------|
| 650 Parto en condiciones completamente normales .....  | -                     | -                     | -                     | -                     | -                     | -                     | -                     | -                     | -                      |
| 651 Embarazo múltiple .....  | -                     | -                     | -                     | -                     | -                     | -                     | -                     | -                     | -                      |
| 652 Posición y presentación anormales del feto .....   | -                     | -                     | -                     | -                     | -                     | -                     | -                     | -                     | -                      |
| 653 Desproporción .....  | -                     | -                     | -                     | -                     | -                     | -                     | -                     | -                     | -                      |
| 654 Anormalidad de los órganos y tejidos blandos de la pelvis .....  | -                     | -                     | -                     | -                     | -                     | -                     | -                     | -                     | -                      |
| 655 Anormalidad fetal, confirmada o presunta que afecte la atención de la madre .....  | -                     | -                     | -                     | -                     | -                     | -                     | -                     | -                     | -                      |
| 656 Otros problemas fetales o placentarios que afecten la atención a la madre .....  | -                     | -                     | -                     | -                     | -                     | -                     | -                     | -                     | -                      |
| 657 Hidramnios .....   | -                     | -                     | -                     | -                     | -                     | -                     | -                     | -                     | -                      |
| 658 Otros problemas asociados con las membranas y la cavidad amniótica .....   | -                     | -                     | -                     | -                     | -                     | -                     | -                     | -                     | -                      |
| 659 Otras indicaciones para la asistencia o intervención relacionada con el trabajo y el parto no clasificadas en otra parte ..... | -                     | -                     | -                     | -                     | -                     | -                     | -                     | -                     | -                      |
| 660 Parto obstruido .....  | -                     | -                     | -                     | -                     | -                     | -                     | -                     | -                     | -                      |
| 661 Anormalidad dinámica del trabajo del parto .....   | -                     | -                     | -                     | -                     | -                     | -                     | -                     | -                     | -                      |
| 662 Trabajo prolongado .....   | -                     | -                     | -                     | -                     | -                     | -                     | -                     | -                     | -                      |
| 663 Complicaciones relacionadas con el cordón umbilical .....  | -                     | -                     | -                     | -                     | -                     | -                     | -                     | -                     | -                      |
| 664 Traumatismo del perineo y de la vulva durante el parto .....   | -                     | -                     | -                     | -                     | -                     | -                     | -                     | -                     | -                      |
| 665 Otro trauma obstétrico .....   | -                     | -                     | -                     | -                     | -                     | -                     | -                     | -                     | -                      |
| 666 Hemorragia posparto .....  | -                     | -                     | -                     | -                     | -                     | -                     | -                     | -                     | -                      |
| 667 Retención de la placenta o de las membranas, sin hemorragia .....  | -                     | -                     | -                     | -                     | -                     | -                     | -                     | -                     | -                      |
| 668 Complicaciones de la administración de anestésicos u otros sedantes durante el trabajo y el parto .....                        | -                     | -                     | -                     | -                     | -                     | -                     | -                     | -                     | -                      |
| 669 Otras complicaciones del trabajo el parto no clasificadas .....  | -                     | -                     | -                     | -                     | -                     | -                     | -                     | -                     | -                      |
| 670 Sepsis puerperal importante .....  | -                     | -                     | -                     | -                     | -                     | -                     | -                     | -                     | -                      |
| 671 Complicaciones venosas del embarazo y del puerperio .....  | -                     | -                     | -                     | -                     | -                     | -                     | -                     | -                     | -                      |
| 672 Pirexia puerperal de origen desconocido .....  | -                     | -                     | -                     | -                     | -                     | -                     | -                     | -                     | -                      |
| 673 Embolia pulmonar obstétrica .....  | -                     | -                     | -                     | -                     | -                     | -                     | -                     | -                     | -                      |
| 674 Otras complicaciones y la no especificada del puerperio, no clasificadas en otra parte .....                                   | -                     | -                     | -                     | -                     | -                     | -                     | -                     | -                     | -                      |
| 675 Infecciones de la mama y del pezón asociadas con el parto .....  | -                     | -                     | -                     | -                     | -                     | -                     | -                     | -                     | -                      |
| 676 Otros trastornos de la mama asociados con el parto y trastornos de la lactancia .....  | -                     | -                     | -                     | -                     | -                     | -                     | -                     | -                     | -                      |
| 680 Furúnculo .....  | -                     | -                     | -                     | -                     | -                     | -                     | -                     | -                     | -                      |



**I.6. MORTALIDAD ESPECÍFICA POR EDAD Y CAUSA DETALLADA (999 RÚBRICAS).  
TASAS POR 100.000 HABITANTES. MUJERES (Continuación).**

| CAUSA  | TOTAL | Menos de 1 año | De 1 a 4 años | De 5 a 9 años | De 10 a 14 años | De 15 a 19 años | De 20 a 24 años | De 25 a 29 años | De 30 a 34 años |
|--|-------|----------------|---------------|---------------|-----------------|-----------------|-----------------|-----------------|-----------------|
| 681 Celulitis y absceso de los dedos .....                                     | -     | -              | -             | -             | -               | -               | -               | -               | -               |
| 682 Otras celulitis y abscesos .....   | -     | -              | -             | -             | -               | -               | -               | -               | -               |
| 683 Linfadenitis aguda .....   | -     | -              | -             | -             | -               | -               | -               | -               | -               |
| 684 Impétigo.....  | -     | -              | -             | -             | -               | -               | -               | -               | -               |
| 685 Quiste pilonidal .....   | -     | -              | -             | -             | -               | -               | -               | -               | -               |
| 686 Otras infecciones locales de la piel y del tejido celular subcutáneo ..... | -     | -              | -             | -             | -               | -               | -               | -               | -               |
| 690 Dermatitis eritematoescamosa .....   | -     | -              | -             | -             | -               | -               | -               | -               | -               |
| 691 Dermatitis atópica y estados patológicos afines .....                      | -     | -              | -             | -             | -               | -               | -               | -               | -               |
| 692 Dermatitis por contacto y otro eczema .....                                | -     | -              | -             | -             | -               | -               | -               | -               | -               |
| 693 Dermatitis causada por sustancia ingerida .....                            | -     | -              | -             | -             | -               | -               | -               | -               | -               |
| 694 Dermatitis ampollar .....  | -     | -              | -             | -             | -               | -               | -               | -               | -               |
| 695 Afecciones eritematosas .....  | -     | -              | -             | -             | -               | -               | -               | -               | -               |
| 696 Psoriasis y trastornos afines .....  | -     | -              | -             | -             | -               | -               | -               | -               | -               |
| 697 Liquen.....  | -     | -              | -             | -             | -               | -               | -               | -               | -               |
| 698 Prurito y afecciones afines .....  | -     | -              | -             | -             | -               | -               | -               | -               | -               |
| 700 Callos y callosidades .....  | -     | -              | -             | -             | -               | -               | -               | -               | -               |
| 701 Otras afecciones hipertróficas y atróficas de la piel.....                 | -     | -              | -             | -             | -               | -               | -               | -               | -               |
| 702 Otras dermatosis .....   | -     | -              | -             | -             | -               | -               | -               | -               | -               |
| 703 Enfermedades de las uñas .....   | -     | -              | -             | -             | -               | -               | -               | -               | -               |
| 704 Enfermedades del pelo y de los folículos pilosos .....                     | -     | -              | -             | -             | -               | -               | -               | -               | -               |
| 705 Trastornos de las glándulas sudoríparas .....                              | -     | -              | -             | -             | -               | -               | -               | -               | -               |
| 706 Enfermedades de las glándulas sebáceas .....                               | -     | -              | -             | -             | -               | -               | -               | -               | -               |
| 707 Úlcera crónica de la piel .....  | 2,04  | -              | -             | -             | -               | -               | -               | -               | -               |
| 708 Urticaria .....  | -     | -              | -             | -             | -               | -               | -               | -               | -               |
| 709 Otras enfermedades de la piel y del tejido subcutáneo .....                | -     | -              | -             | -             | -               | -               | -               | -               | -               |
| 710 Enfermedades difusas del tejido conjuntivo .....                           | 0,56  | -              | -             | -             | -               | -               | -               | -               | -               |
| 711 Artropatía asociada con infecciones .....                                  | -     | -              | -             | -             | -               | -               | -               | -               | -               |
| 712 Artropatías cristalógenas .....  | -     | -              | -             | -             | -               | -               | -               | -               | -               |
| 713 Artropatía asociada con trastornos clasificados en otra parte .....        | -     | -              | -             | -             | -               | -               | -               | -               | -               |
| 714 Artritis reumatoide y otras poliartropatías inflamatorias .....            | 1,11  | -              | -             | -             | -               | -               | -               | -               | -               |
| 715 Osteoartrosis y trastornos afines .....                                    | -     | -              | -             | -             | -               | -               | -               | -               | -               |
| 716 Otras artropatías y la no especificada .....                               | -     | -              | -             | -             | -               | -               | -               | -               | -               |
| 717 Desarreglo interno de la rodilla .....                                     | -     | -              | -             | -             | -               | -               | -               | -               | -               |

718 Otros desarreglos articulares ..... - - - - - - - - -

---



## I.6. MORTALIDAD ESPECÍFICA POR EDAD Y CAUSA DETALLADA (999 RÚBRICAS). TASAS POR 100.000 HABITANTES. MUJERES (Continuación).

| CAUSA   | De 35<br>a 39<br>años | De 40<br>a 44<br>años | De 45<br>a 49<br>años | De 50<br>a 54<br>años | De 55<br>a 59<br>años | De 60<br>a 64<br>años | De 65<br>a 69<br>años | De 70<br>a 74<br>años | De 75<br>y más<br>años |
|---|-----------------------|-----------------------|-----------------------|-----------------------|-----------------------|-----------------------|-----------------------|-----------------------|------------------------|
| 681 Celulitis y absceso de los dedos .....  | -                     | -                     | -                     | -                     | -                     | -                     | -                     | -                     | -                      |
| 682 Otras celulitis y abscesos .....  | -                     | -                     | -                     | -                     | -                     | -                     | -                     | -                     | -                      |
| 683 Linfadenitis aguda .....  | -                     | -                     | -                     | -                     | -                     | -                     | -                     | -                     | -                      |
| 684 Impétigo.....   | -                     | -                     | -                     | -                     | -                     | -                     | -                     | -                     | -                      |
| 685 Quiste pilonidal .....  | -                     | -                     | -                     | -                     | -                     | -                     | -                     | -                     | -                      |
| 686 Otras infecciones locales de<br>la piel y del tejido celular subcutáneo ..... | -                     | -                     | -                     | -                     | -                     | -                     | -                     | -                     | -                      |
| 690 Dermatitis eritematoescamosa .....  | -                     | -                     | -                     | -                     | -                     | -                     | -                     | -                     | -                      |
| 691 Dermatitis atópica y estados<br>patológicos afines .....                      | -                     | -                     | -                     | -                     | -                     | -                     | -                     | -                     | -                      |
| 692 Dermatitis por contacto y otro eczema .....                                   | -                     | -                     | -                     | -                     | -                     | -                     | -                     | -                     | -                      |
| 693 Dermatitis causada por<br>sustancia ingerida .....                            | -                     | -                     | -                     | -                     | -                     | -                     | -                     | -                     | -                      |
| 694 Dermatitis ampollar .....   | -                     | -                     | -                     | -                     | -                     | -                     | -                     | -                     | -                      |
| 695 Afecciones eritematosas .....   | -                     | -                     | -                     | -                     | -                     | -                     | -                     | -                     | -                      |
| 696 Psoriasis y trastornos afines .....   | -                     | -                     | -                     | -                     | -                     | -                     | -                     | -                     | -                      |
| 697 Liquen.....   | -                     | -                     | -                     | -                     | -                     | -                     | -                     | -                     | -                      |
| 698 Prurito y afecciones afines .....   | -                     | -                     | -                     | -                     | -                     | -                     | -                     | -                     | -                      |
| 700 Callos y callosidades .....   | -                     | -                     | -                     | -                     | -                     | -                     | -                     | -                     | -                      |
| 701 Otras afecciones hipertróficas y atróficas de la<br>piel.....                 | -                     | -                     | -                     | -                     | -                     | -                     | -                     | -                     | -                      |
| 702 Otras dermatosis .....  | -                     | -                     | -                     | -                     | -                     | -                     | -                     | -                     | -                      |
| 703 Enfermedades de las uñas .....  | -                     | -                     | -                     | -                     | -                     | -                     | -                     | -                     | -                      |
| 704 Enfermedades del pelo y de los folículos<br>pilosos .....                     | -                     | -                     | -                     | -                     | -                     | -                     | -                     | -                     | -                      |
| 705 Trastornos de las glándulas sudoríparas .....                                 | -                     | -                     | -                     | -                     | -                     | -                     | -                     | -                     | -                      |
| 706 Enfermedades de las glándulas sebáceas .....                                  | -                     | -                     | -                     | -                     | -                     | -                     | -                     | -                     | -                      |
| 707 Úlcera crónica de la piel .....   | -                     | -                     | -                     | -                     | -                     | -                     | -                     | 5,63                  | 31,29                  |
| 708 Urticaria .....   | -                     | -                     | -                     | -                     | -                     | -                     | -                     | -                     | -                      |
| 709 Otras enfermedades de la piel y del tejido<br>subcutáneo .....                | -                     | -                     | -                     | -                     | -                     | -                     | -                     | -                     | -                      |
| 710 Enfermedades difusas del tejido conjuntivo .....                              | -                     | -                     | -                     | -                     | -                     | 3,42                  | 3,74                  | -                     | 3,13                   |
| 711 Artropatía asociada con infecciones .....                                     | -                     | -                     | -                     | -                     | -                     | -                     | -                     | -                     | -                      |
| 712 Artropatías cristalógenas .....   | -                     | -                     | -                     | -                     | -                     | -                     | -                     | -                     | -                      |
| 713 Artropatía asociada con trastornos clasificados<br>en otra parte .....        | -                     | -                     | -                     | -                     | -                     | -                     | -                     | -                     | -                      |
| 714 Artritis reumatoide y otras poliartropatías<br>inflamatorias .....            | -                     | -                     | -                     | -                     | 3,88                  | -                     | -                     | 11,25                 | 9,39                   |
| 715 Osteoartritis y trastornos afines .....                                       | -                     | -                     | -                     | -                     | -                     | -                     | -                     | -                     | -                      |
| 716 Otras artropatías y la no especificada .....                                  | -                     | -                     | -                     | -                     | -                     | -                     | -                     | -                     | -                      |
| 717 Desarrreglo interno de la rodilla .....                                       | -                     | -                     | -                     | -                     | -                     | -                     | -                     | -                     | -                      |
| 718 Otros desarrreglos articulares .....  | -                     | -                     | -                     | -                     | -                     | -                     | -                     | -                     | -                      |



**I.6. MORTALIDAD ESPECÍFICA POR EDAD Y CAUSA DETALLADA (999 RÚBRICAS).  
TASAS POR 100.000 HABITANTES. MUJERES (Continuación).**

| CAUSA   | TOTAL | Menos de 1 año | De 1 a 4 años | De 5 a 9 años | De 10 a 14 años | De 15 a 19 años | De 20 a 24 años | De 25 a 29 años | De 30 a 34 años |
|---|-------|----------------|---------------|---------------|-----------------|-----------------|-----------------|-----------------|-----------------|
| 719 Otros trastornos articulares y el no especificado .   | -     | -              | -             | -             | -               | -               | -               | -               | -               |
| 720 Espondilitis anquilosante y otras espondilopatías inflamatorias .....                           | -     | -              | -             | -             | -               | -               | -               | -               | -               |
| 721 Espondiliosis y trastornos afines .....   | -     | -              | -             | -             | -               | -               | -               | -               | -               |
| 722 Trastornos de los discos intervertebrales .....   | -     | -              | -             | -             | -               | -               | -               | -               | -               |
| 723 Otros trastornos de la región cervical .....  | -     | -              | -             | -             | -               | -               | -               | -               | -               |
| 724 Otros trastornos del dorso y el no especificado ...   | -     | -              | -             | -             | -               | -               | -               | -               | -               |
| 725 Polimialgia reumática .....   | -     | -              | -             | -             | -               | -               | -               | -               | -               |
| 726 Entesopatías periféricas y síndromes afines .....   | -     | -              | -             | -             | -               | -               | -               | -               | -               |
| 727 Otros trastornos de la cápsula sinovial, de la sinovia y de los tendones .....                  | -     | -              | -             | -             | -               | -               | -               | -               | -               |
| 728 Trastornos de los músculos, de los ligamentos y de las aponeurosis .....                        | -     | -              | -             | -             | -               | -               | -               | -               | -               |
| 729 Otros trastornos de los tejidos blandos .....   | -     | -              | -             | -             | -               | -               | -               | -               | -               |
| 730 Osteomielitis, periostitis y otras infecciones de los huesos .....                              | -     | -              | -             | -             | -               | -               | -               | -               | -               |
| 731 Osteítis deformante y osteopatía asociada con otros trastornos clasificados en otra parte ..... | -     | -              | -             | -             | -               | -               | -               | -               | -               |
| 732 Osteocondropatías .....   | -     | -              | -             | -             | -               | -               | -               | -               | -               |
| 733 Otros trastornos de los huesos y de los cartílagos .....  | 4,26  | -              | -             | -             | -               | -               | -               | -               | -               |
| 734 Pie plano .....   | -     | -              | -             | -             | -               | -               | -               | -               | -               |
| 735 Deformidades adquiridas de los dedos del pie ....   | -     | -              | -             | -             | -               | -               | -               | -               | -               |
| 736 Otras deformidades adquiridas por los miembros.....   | -     | -              | -             | -             | -               | -               | -               | -               | -               |
| 737 Desviación de la columna vertebral .....  | 0,37  | -              | -             | -             | -               | -               | -               | -               | -               |
| 738 Otras deformaciones adquiridas .....  | -     | -              | -             | -             | -               | -               | -               | -               | -               |
| 739 Lesiones analopáticas no clasificadas en otra parte .....                                       | -     | -              | -             | -             | -               | -               | -               | -               | -               |
| 740 Anencefalia y anomalías similares .....   | -     | -              | -             | -             | -               | -               | -               | -               | -               |
| 741 Espina bífida.....  | 0,19  | -              | -             | -             | -               | 2,11            | -               | -               | -               |
| 742 Otras anomalías congénitas del sistema nervioso .....   | 0,74  | -              | 12,06         | 2,89          | -               | -               | -               | -               | -               |
| 743 Anomalías congénitas del ojo .....  | -     | -              | -             | -             | -               | -               | -               | -               | -               |
| 744 Anomalías congénitas del oído, de la cara y del cuello .....                                    | -     | -              | -             | -             | -               | -               | -               | -               | -               |
| 745 Anomalías del bulbo arterioso y del cierre septal intracardiaco .....                           | 0,37  | -              | -             | -             | -               | -               | -               | -               | -               |

|     |  |      |       |      |   |   |   |   |   |   |
|-----|--|------|-------|------|---|---|---|---|---|---|
| 746 | Otras anomalías congénitas del corazón ..... | 0,74 | 31,66 | 4,02 | - | - | - | - | - | - |
|-----|--|------|-------|------|---|---|---|---|---|---|

---

## I.6. MORTALIDAD ESPECÍFICA POR EDAD Y CAUSA DETALLADA (999 RÚBRICAS). TASAS POR 100.000 HABITANTES. MUJERES (Continuación).

| CAUSA  | De 35<br>a 39<br>años | De 40<br>a 44<br>años | De 45<br>a 49<br>años | De 50<br>a 54<br>años | De 55<br>a 59<br>años | De 60<br>a 64<br>años | De 65<br>a 69<br>años | De 70<br>a 74<br>años | De 75<br>y más<br>años |
|--|-----------------------|-----------------------|-----------------------|-----------------------|-----------------------|-----------------------|-----------------------|-----------------------|------------------------|
| 719 Otros trastornos articulares y el no especificado .  | -                     | -                     | -                     | -                     | -                     | -                     | -                     | -                     | -                      |
| 720 Espondilitis anquilosante y otras<br>espondilopatías inflamatorias .....                           | -                     | -                     | -                     | -                     | -                     | -                     | -                     | -                     | -                      |
| 721 Espondiliosis y trastornos afines .....  | -                     | -                     | -                     | -                     | -                     | -                     | -                     | -                     | -                      |
| 722 Trastornos de los discos intervertebrales .....  | -                     | -                     | -                     | -                     | -                     | -                     | -                     | -                     | -                      |
| 723 Otros trastornos de la región cervical .....   | -                     | -                     | -                     | -                     | -                     | -                     | -                     | -                     | -                      |
| 724 Otros trastornos del dorso y el no especificado ...  | -                     | -                     | -                     | -                     | -                     | -                     | -                     | -                     | -                      |
| 725 Polimialgia reumática .....  | -                     | -                     | -                     | -                     | -                     | -                     | -                     | -                     | -                      |
| 726 Entesopatías periféricas y síndromes afines .....  | -                     | -                     | -                     | -                     | -                     | -                     | -                     | -                     | -                      |
| 727 Otros trastornos de la cápsula sinovial, de la<br>sinovia y de los tendones .....                  | -                     | -                     | -                     | -                     | -                     | -                     | -                     | -                     | -                      |
| 728 Trastornos de los músculos, de los ligamentos<br>y de las aponeurosis .....                        | -                     | -                     | -                     | -                     | -                     | -                     | -                     | -                     | -                      |
| 729 Otros trastornos de los tejidos blandos .....  | -                     | -                     | -                     | -                     | -                     | -                     | -                     | -                     | -                      |
| 730 Osteomielitis, periostitis y otras infecciones de<br>los huesos .....                              | -                     | -                     | -                     | -                     | -                     | -                     | -                     | -                     | -                      |
| 731 Osteítis deformante y osteopatía asociada con<br>otros trastornos clasificados en otra parte ..... | -                     | -                     | -                     | -                     | -                     | -                     | -                     | -                     | -                      |
| 732 Osteocondropatías .....  | -                     | -                     | -                     | -                     | -                     | -                     | -                     | -                     | -                      |
| 733 Otros trastornos de los huesos y de los<br>cartílagos .....  | -                     | -                     | -                     | -                     | -                     | -                     | -                     | 5,63                  | 68,84                  |
| 734 Pie plano .....  | -                     | -                     | -                     | -                     | -                     | -                     | -                     | -                     | -                      |
| 735 Deformidades adquiridas de los dedos del pie ....  | -                     | -                     | -                     | -                     | -                     | -                     | -                     | -                     | -                      |
| 736 Otras deformidades adquiridas por los<br>miembros .....  | -                     | -                     | -                     | -                     | -                     | -                     | -                     | -                     | -                      |
| 737 Desviación de la columna vertebral .....   | -                     | -                     | -                     | -                     | 3,88                  | -                     | -                     | 5,63                  | -                      |
| 738 Otras deformaciones adquiridas .....   | -                     | -                     | -                     | -                     | -                     | -                     | -                     | -                     | -                      |
| 739 Lesiones analopáticas no clasificadas en otra<br>parte .....                                       | -                     | -                     | -                     | -                     | -                     | -                     | -                     | -                     | -                      |
| 740 Anencefalia y anomalías similares .....  | -                     | -                     | -                     | -                     | -                     | -                     | -                     | -                     | -                      |
| 741 Espina bífida .....  | -                     | -                     | -                     | -                     | -                     | -                     | -                     | -                     | -                      |
| 742 Otras anomalías congénitas del sistema<br>nervioso .....   | -                     | -                     | -                     | -                     | -                     | -                     | -                     | -                     | -                      |
| 743 Anomalías congénitas del ojo .....   | -                     | -                     | -                     | -                     | -                     | -                     | -                     | -                     | -                      |
| 744 Anomalías congénitas del oído, de la cara y del<br>cuello .....                                    | -                     | -                     | -                     | -                     | -                     | -                     | -                     | -                     | -                      |
| 745 Anomalías del bulbo arterioso y del cierre septal<br>intracardíaco .....                           | -                     | -                     | -                     | -                     | -                     | -                     | 3,74                  | 5,63                  | -                      |
| 746 Otras anomalías congénitas del corazón .....   | -                     | -                     | -                     | 3,84                  | -                     | -                     | -                     | -                     | -                      |



**I.6. MORTALIDAD ESPECÍFICA POR EDAD Y CAUSA DETALLADA (999 RÚBRICAS).  
TASAS POR 100.000 HABITANTES. MUJERES (Continuación).**

| CAUSA  | TOTAL | Menos de 1 año | De 1 a 4 años | De 5 a 9 años | De 10 a 14 años | De 15 a 19 años | De 20 a 24 años | De 25 a 29 años | De 30 a 34 años |
|--|-------|----------------|---------------|---------------|-----------------|-----------------|-----------------|-----------------|-----------------|
| 747 Otras anomalías congénitas del aparato circulatorio .....  | 0,19  | 15,83          | -             | -             | -               | -               | -               | -               | -               |
| 748 Anomalías congénitas del aparato respiratorio ....   | 0,19  | 15,83          | -             | -             | -               | -               | -               | -               | -               |
| 749 Fisura del paladar y labio leporino .....  | -     | -              | -             | -             | -               | -               | -               | -               | -               |
| 750 Otras anomalías congénitas de la parte superior del aparato digestivo .....  | -     | -              | -             | -             | -               | -               | -               | -               | -               |
| 751 Otras anomalías congénitas del aparato digestivo .....   | -     | -              | -             | -             | -               | -               | -               | -               | -               |
| 752 Anomalías congénitas de órganos genitales .....  | -     | -              | -             | -             | -               | -               | -               | -               | -               |
| 753 Anomalías congénitas del aparato urinario .....  | 0,19  | 15,83          | -             | -             | -               | -               | -               | -               | -               |
| 754 Ciertas anomalías osteomusculares congénitas ..  | -     | -              | -             | -             | -               | -               | -               | -               | -               |
| 755 Otras anomalías congénitas de los miembros .....   | -     | -              | -             | -             | -               | -               | -               | -               | -               |
| 756 Otras anomalías congénitas del sistema osteomuscular .....   | 0,19  | 15,83          | -             | -             | -               | -               | -               | -               | -               |
| 757 Anomalías congénitas del tegumento .....   | 0,19  | -              | -             | -             | -               | 2,11            | -               | -               | -               |
| 758 Anomalías cromosómicas .....   | 0,19  | -              | -             | -             | -               | -               | -               | -               | -               |
| 759 Otras anomalías congénitas y la no especificada .....  | 0,93  | 63,31          | -             | -             | -               | -               | -               | -               | -               |
| 760 Feto o recién nacido afectado por enfermedades de la madre no necesariamente relacionadas con el embarazo actual ..... | -     | -              | -             | -             | -               | -               | -               | -               | -               |
| 761 Feto o recién nacido afectado por complicaciones maternas del embarazo .....   | -     | -              | -             | -             | -               | -               | -               | -               | -               |
| 762 Feto o recién nacido afectado por complicaciones de la placenta, del cordón umbilical o de las membranas .....         | -     | -              | -             | -             | -               | -               | -               | -               | -               |
| 763 Feto o recién nacido afectado por otras complicaciones del trabajo y del parto .....                                   | -     | -              | -             | -             | -               | -               | -               | -               | -               |
| 764 Crecimiento fetal lento y desnutrición fetal .....   | -     | -              | -             | -             | -               | -               | -               | -               | -               |
| 765 Trastornos relacionados con la duración corta de la gestación y con otra forma de peso bajo al nacer .....             | 1,11  | 94,97          | -             | -             | -               | -               | -               | -               | -               |
| 766 Trastornos relacionados con la duración prolongada de la gestación y con el peso elevado al nacer .....                | -     | -              | -             | -             | -               | -               | -               | -               | -               |
| 767 Traumatismo del nacimiento .....   | -     | -              | -             | -             | -               | -               | -               | -               | -               |
| 768 Hipoxia intrauterina y asfixia al nacer .....  | 0,37  | 15,83          | -             | -             | -               | -               | -               | 2,27            | -               |
| 769 Síndrome de dificultad respiratoria .....  | 0,19  | 15,83          | -             | -             | -               | -               | -               | -               | -               |
| 770 Otras afecciones respiratorias del feto y del recién nacido .....  | 0,56  | 47,48          | -             | -             | -               | -               | -               | -               | -               |
| 771 Infecciones propias .....  | 0,37  | 31,66          | -             | -             | -               | -               | -               | -               | -               |
| 772 Hemorragia fetal y neonatal .....  | -     | -              | -             | -             | -               | -               | -               | -               | -               |





## I.6. MORTALIDAD ESPECÍFICA POR EDAD Y CAUSA DETALLADA (999 RÚBRICAS). TASAS POR 100.000 HABITANTES. MUJERES (Continuación).

| CAUSA  | De 35<br>a 39<br>años | De 40<br>a 44<br>años | De 45<br>a 49<br>años | De 50<br>a 54<br>años | De 55<br>a 59<br>años | De 60<br>a 64<br>años | De 65<br>a 69<br>años | De 70<br>a 74<br>años | De 75<br>y más<br>años |
|--|-----------------------|-----------------------|-----------------------|-----------------------|-----------------------|-----------------------|-----------------------|-----------------------|------------------------|
| 747 Otras anomalías congénitas del aparato circulatorio .....  | -                     | -                     | -                     | -                     | -                     | -                     | -                     | -                     | -                      |
| 748 Anomalías congénitas del aparato respiratorio ....   | -                     | -                     | -                     | -                     | -                     | -                     | -                     | -                     | -                      |
| 749 Fisura del paladar y labio leporino .....  | -                     | -                     | -                     | -                     | -                     | -                     | -                     | -                     | -                      |
| 750 Otras anomalías congénitas de la parte superior del aparato digestivo .....  | -                     | -                     | -                     | -                     | -                     | -                     | -                     | -                     | -                      |
| 751 Otras anomalías congénitas del aparato digestivo .....   | -                     | -                     | -                     | -                     | -                     | -                     | -                     | -                     | -                      |
| 752 Anomalías congénitas de órganos genitales .....  | -                     | -                     | -                     | -                     | -                     | -                     | -                     | -                     | -                      |
| 753 Anomalías congénitas del aparato urinario .....  | -                     | -                     | -                     | -                     | -                     | -                     | -                     | -                     | -                      |
| 754 Ciertas anomalías osteomusculares congénitas ..  | -                     | -                     | -                     | -                     | -                     | -                     | -                     | -                     | -                      |
| 755 Otras anomalías congénitas de los miembros .....   | -                     | -                     | -                     | -                     | -                     | -                     | -                     | -                     | -                      |
| 756 Otras anomalías congénitas del sistema osteomuscular .....   | -                     | -                     | -                     | -                     | -                     | -                     | -                     | -                     | -                      |
| 757 Anomalías congénitas del tegumento .....   | -                     | -                     | -                     | -                     | -                     | -                     | -                     | -                     | -                      |
| 758 Anomalías cromosómicas .....   | -                     | -                     | 3,82                  | -                     | -                     | -                     | -                     | -                     | -                      |
| 759 Otras anomalías congénitas y la no especificada .....  | 3,06                  | -                     | -                     | -                     | -                     | -                     | -                     | -                     | -                      |
| 760 Feto o recién nacido afectado por enfermedades de la madre no necesariamente relacionadas con el embarazo actual ..... | -                     | -                     | -                     | -                     | -                     | -                     | -                     | -                     | -                      |
| 761 Feto o recién nacido afectado por complicaciones maternas del embarazo .....   | -                     | -                     | -                     | -                     | -                     | -                     | -                     | -                     | -                      |
| 762 Feto o recién nacido afectado por complicaciones de la placenta, del cordón umbilical o de las membranas .....         | -                     | -                     | -                     | -                     | -                     | -                     | -                     | -                     | -                      |
| 763 Feto o recién nacido afectado por otras complicaciones del trabajo y del parto .....                                   | -                     | -                     | -                     | -                     | -                     | -                     | -                     | -                     | -                      |
| 764 Crecimiento fetal lento y desnutrición fetal .....   | -                     | -                     | -                     | -                     | -                     | -                     | -                     | -                     | -                      |
| 765 Trastornos relacionados con la duración corta de la gestación y con otra forma de peso bajo al nacer .....             | -                     | -                     | -                     | -                     | -                     | -                     | -                     | -                     | -                      |
| 766 Trastornos relacionados con la duración prolongada de la gestación y con el peso elevado al nacer .....                | -                     | -                     | -                     | -                     | -                     | -                     | -                     | -                     | -                      |
| 767 Traumatismo del nacimiento .....   | -                     | -                     | -                     | -                     | -                     | -                     | -                     | -                     | -                      |
| 768 Hipoxia intrauterina y asfisia al nacer .....  | -                     | -                     | -                     | -                     | -                     | -                     | -                     | -                     | -                      |
| 769 Síndrome de dificultad respiratoria .....  | -                     | -                     | -                     | -                     | -                     | -                     | -                     | -                     | -                      |
| 770 Otras afecciones respiratorias del feto y del recién nacido .....  | -                     | -                     | -                     | -                     | -                     | -                     | -                     | -                     | -                      |
| 771 Infecciones propias .....  | -                     | -                     | -                     | -                     | -                     | -                     | -                     | -                     | -                      |
| 772 Hemorragia fetal y neonatal .....  | -                     | -                     | -                     | -                     | -                     | -                     | -                     | -                     | -                      |



**I.6. MORTALIDAD ESPECÍFICA POR EDAD Y CAUSA DETALLADA (999 RÚBRICAS).  
TASAS POR 100.000 HABITANTES. MUJERES (Continuación).**

| CAUSA  | TOTAL | Menos de 1 año | De 1 a 4 años | De 5 a 9 años | De 10 a 14 años | De 15 a 19 años | De 20 a 24 años | De 25 a 29 años | De 30 a 34 años |
|--|-------|----------------|---------------|---------------|-----------------|-----------------|-----------------|-----------------|-----------------|
| 773 Enfermedad hemolítica del feto o del recién nacido debida a isosensibilización .....                       | -     | -              | -             | -             | -               | -               | -               | -               | -               |
| 774 Otras formas de ictericia perinatal .....  | -     | -              | -             | -             | -               | -               | -               | -               | -               |
| 775 Trastornos endocrinos y metabólicos propios del feto y del recién nacido .....                             | 0,37  | 31,66          | -             | -             | -               | -               | -               | -               | -               |
| 776 Trastornos hematológicos del feto y del recién nacido .....  | -     | -              | -             | -             | -               | -               | -               | -               | -               |
| 777 Trastornos perinatales del aparato digestivo .....   | -     | -              | -             | -             | -               | -               | -               | -               | -               |
| 778 Afecciones asociadas con la regulación tegumentaria y de la temperatura del feto y del recién nacido ..... | -     | -              | -             | -             | -               | -               | -               | -               | -               |
| 779 Otras afecciones y las mal definidas que se originan en el período perinatal .....                         | -     | -              | -             | -             | -               | -               | -               | -               | -               |
| 780 Síntomas generales .....   | -     | -              | -             | -             | -               | -               | -               | -               | -               |
| 781 Síntomas relacionados con los sistemas nervioso osteomuscular .....  | -     | -              | -             | -             | -               | -               | -               | -               | -               |
| 782 Síntomas relacionados con la piel y con el tejido celular subcutáneo .....                                 | -     | -              | -             | -             | -               | -               | -               | -               | -               |
| 783 Síntomas referentes a la nutrición, al metabolismo y al desarrollo .....                                   | -     | -              | -             | -             | -               | -               | -               | -               | -               |
| 784 Síntomas relacionados con la cabeza y el cuello .....  | -     | -              | -             | -             | -               | -               | -               | -               | -               |
| 785 Síntomas relacionados con el aparato cardiovascular .....  | 0,19  | -              | -             | -             | -               | -               | -               | -               | -               |
| 786 Síntomas relacionados con el aparato respiratorio y otros síntomas torácicos .....                         | 0,56  | -              | -             | -             | -               | -               | -               | -               | -               |
| 787 Síntomas relacionados con el aparato digestivo .....   | -     | -              | -             | -             | -               | -               | -               | -               | -               |
| 788 Síntomas relacionados con el aparato urinario .....  | -     | -              | -             | -             | -               | -               | -               | -               | -               |
| 789 Otros síntomas relacionados con el abdomen y la pelvis .....   | -     | -              | -             | -             | -               | -               | -               | -               | -               |
| 790 Hallazgos no específicos en el examen de la sangre .....   | -     | -              | -             | -             | -               | -               | -               | -               | -               |
| 791 Hallazgos no específicos en el examen de la orina .....  | -     | -              | -             | -             | -               | -               | -               | -               | -               |
| 792 Hallazgos anormales no específicos en otras sustancias corporales .....                                    | -     | -              | -             | -             | -               | -               | -               | -               | -               |
| 793 Hallazgos anormales no específicos en exámenes radiológicos y otros de la estructura corporal .....        | -     | -              | -             | -             | -               | -               | -               | -               | -               |
| 794 Resultados anormales no específicos .....  | -     | -              | -             | -             | -               | -               | -               | -               | -               |
| 795 Hallazgos inmunológicos e histológicos anormales no específicos .....                                      | -     | -              | -             | -             | -               | -               | -               | -               | -               |
| 796 Otros hallazgos anormales no específicos .....   | -     | -              | -             | -             | -               | -               | -               | -               | -               |
| 797 Senilidad sin mención de psicosis .....  | 18,54 | -              | -             | -             | -               | -               | -               | -               | -               |



## I.6. MORTALIDAD ESPECÍFICA POR EDAD Y CAUSA DETALLADA (999 RÚBRICAS). TASAS POR 100.000 HABITANTES. MUJERES (Continuación).

| CAUSA  | De 35<br>a 39<br>años | De 40<br>a 44<br>años | De 45<br>a 49<br>años | De 50<br>a 54<br>años | De 55<br>a 59<br>años | De 60<br>a 64<br>años | De 65<br>a 69<br>años | De 70<br>a 74<br>años | De 75<br>y más<br>años |
|--|-----------------------|-----------------------|-----------------------|-----------------------|-----------------------|-----------------------|-----------------------|-----------------------|------------------------|
| 773 Enfermedad hemolítica del feto o del recién nacido debida a isosensibilización .....                       | -                     | -                     | -                     | -                     | -                     | -                     | -                     | -                     | -                      |
| 774 Otras formas de ictericia perinatal .....  | -                     | -                     | -                     | -                     | -                     | -                     | -                     | -                     | -                      |
| 775 Trastornos endocrinos y metabólicos propios del feto y del recién nacido .....                             | -                     | -                     | -                     | -                     | -                     | -                     | -                     | -                     | -                      |
| 776 Trastornos hematológicos del feto y del recién nacido .....  | -                     | -                     | -                     | -                     | -                     | -                     | -                     | -                     | -                      |
| 777 Trastornos perinatales del aparato digestivo .....   | -                     | -                     | -                     | -                     | -                     | -                     | -                     | -                     | -                      |
| 778 Afecciones asociadas con la regulación tegumentaria y de la temperatura del feto y del recién nacido ..... | -                     | -                     | -                     | -                     | -                     | -                     | -                     | -                     | -                      |
| 779 Otras afecciones y las mal definidas que se originan en el período perinatal .....                         | -                     | -                     | -                     | -                     | -                     | -                     | -                     | -                     | -                      |
| 780 Síntomas generales .....   | -                     | -                     | -                     | -                     | -                     | -                     | -                     | -                     | -                      |
| 781 Síntomas relacionados con los sistemas nervioso osteomuscular .....  | -                     | -                     | -                     | -                     | -                     | -                     | -                     | -                     | -                      |
| 782 Síntomas relacionados con la piel y con el tejido celular subcutáneo .....                                 | -                     | -                     | -                     | -                     | -                     | -                     | -                     | -                     | -                      |
| 783 Síntomas referentes a la nutrición, al metabolismo y al desarrollo .....                                   | -                     | -                     | -                     | -                     | -                     | -                     | -                     | -                     | -                      |
| 784 Síntomas relacionados con la cabeza y el cuello ..   | -                     | -                     | -                     | -                     | -                     | -                     | -                     | -                     | -                      |
| 785 Síntomas relacionados con el aparato cardiovascular .....  | -                     | -                     | -                     | -                     | -                     | -                     | -                     | -                     | 3,13                   |
| 786 Síntomas relacionados con el aparato respiratorio y otros síntomas torácicos .....                         | -                     | -                     | -                     | -                     | -                     | -                     | -                     | 5,63                  | 6,26                   |
| 787 Síntomas relacionados con el aparato digestivo ..  | -                     | -                     | -                     | -                     | -                     | -                     | -                     | -                     | -                      |
| 788 Síntomas relacionados con el aparato urinario ....   | -                     | -                     | -                     | -                     | -                     | -                     | -                     | -                     | -                      |
| 789 Otros síntomas relacionados con el abdomen y la pelvis .....   | -                     | -                     | -                     | -                     | -                     | -                     | -                     | -                     | -                      |
| 790 Hallazgos no específicos en el examen de la sangre .....   | -                     | -                     | -                     | -                     | -                     | -                     | -                     | -                     | -                      |
| 791 Hallazgos no específicos en el examen de la orina .....  | -                     | -                     | -                     | -                     | -                     | -                     | -                     | -                     | -                      |
| 792 Hallazgos anormales no específicos en otras sustancias corporales .....                                    | -                     | -                     | -                     | -                     | -                     | -                     | -                     | -                     | -                      |
| 793 Hallazgos anormales no específicos en exámenes radiológicos y otros de la estructura corporal .....        | -                     | -                     | -                     | -                     | -                     | -                     | -                     | -                     | -                      |
| 794 Resultados anormales no específicos .....  | -                     | -                     | -                     | -                     | -                     | -                     | -                     | -                     | -                      |
| 795 Hallazgos inmunológicos e histológicos anormales no específicos .....                                      | -                     | -                     | -                     | -                     | -                     | -                     | -                     | -                     | -                      |
| 796 Otros hallazgos anormales no específicos .....   | -                     | -                     | -                     | -                     | -                     | -                     | -                     | -                     | -                      |
| 797 Senilidad sin mención de psicosis .....  | -                     | -                     | -                     | -                     | -                     | -                     | -                     | 11,25                 | 306,64                 |



**I.6. MORTALIDAD ESPECÍFICA POR EDAD Y CAUSA DETALLADA (999 RÚBRICAS).  
TASAS POR 100.000 HABITANTES. MUJERES (Continuación).**

| CAUSA   | TOTAL | Menos de 1 año | De 1 a 4 años | De 5 a 9 años | De 10 a 14 años | De 15 a 19 años | De 20 a 24 años | De 25 a 29 años | De 30 a 34 años |
|---|-------|----------------|---------------|---------------|-----------------|-----------------|-----------------|-----------------|-----------------|
| 798 Muerte súbita, causa desconocida .....  | 0,93  | 63,31          | -             | -             | -               | -               | -               | -               | -               |
| 799 Otras causas mal definidas y desconocidas de morbilidad y de mortalidad .....   | 0,56  | -              | -             | -             | -               | -               | -               | -               | -               |
| E800 Accidente de ferrocarril por colisión con material rodante .....   | -     | -              | -             | -             | -               | -               | -               | -               | -               |
| E801 Accidente de ferrocarril por colisión con otro objeto .....  | -     | -              | -             | -             | -               | -               | -               | -               | -               |
| E802 Accidente de ferrocarril por descarrilamiento sin colisión previa .....  | -     | -              | -             | -             | -               | -               | -               | -               | -               |
| E803 Accidente de ferrocarril por explosión, incendio o fuego.....  | -     | -              | -             | -             | -               | -               | -               | -               | -               |
| E804 Caída dentro de, sobre o desde un tren ferroviario .....   | -     | -              | -             | -             | -               | -               | -               | -               | -               |
| E805 Accidente por golpe causado por material rodante de ferrocarril .....  | 0,19  | -              | -             | -             | -               | -               | -               | -               | -               |
| E806 Otro accidente especificado de ferrocarril .....   | -     | -              | -             | -             | -               | -               | -               | -               | -               |
| E807 Accidente de ferrocarril de naturaleza no especificada .....   | -     | -              | -             | -             | -               | -               | -               | -               | -               |
| E810 Accidente de tráfico por colisión entre un vehículo de motor y un tren .....   | -     | -              | -             | -             | -               | -               | -               | -               | -               |
| E811 Accidente de tráfico por colisión entre un vehículo de motor que reingresa a la carretera y otro vehículo de motor ..... | -     | -              | -             | -             | -               | -               | -               | -               | -               |
| E812 Otro accidente de tráfico por colisión entre vehículos de motor .....  | 0,19  | -              | -             | -             | -               | -               | -               | -               | -               |
| E813 Accidente de tráfico por colisión entre un vehículo de motor y otro tipo de vehículo .....                               | -     | -              | -             | -             | -               | -               | -               | -               | -               |
| E814 Accidente de tráfico por colisión entre un vehículo de motor y un peatón .....   | 0,19  | -              | -             | -             | -               | -               | -               | -               | -               |
| E815 Otro accidente de tráfico por colisión de vehículo de motor en carretera .....   | -     | -              | -             | -             | -               | -               | -               | -               | -               |
| E816 Accidente de tráfico por pérdida de gobierno sobre un vehículo de motor, sin colisión en la carretera .....              | 0,37  | -              | -             | -             | -               | 2,11            | 2,12            | -               | -               |
| E817 Accidente de tráfico sin colisión ocurrido al subir o al descender de un vehículo de motor .....                         | -     | -              | -             | -             | -               | -               | -               | -               | -               |
| E817 Otro accidente de tráfico de vehículo de motor, sin colisión .....   | -     | -              | -             | -             | -               | -               | -               | -               | -               |
| E819 Accidente de tráfico de vehículo de motor, de naturaleza no especificada .....   | 4,45  | -              | -             | 2,89          | 2,21            | 10,55           | 10,58           | -               | -               |
| E820 Accidente no de tráfico de trineo automotor .....  | -     | -              | -             | -             | -               | -               | -               | -               | -               |
| E821 Accidente no de tráfico de otro vehículo de campo travesía .....   | -     | -              | -             | -             | -               | -               | -               | -               | -               |
| E822 Otro accidente no de tráfico de vehículo de motor por colisión con un objeto en movimiento ..                            | -     | -              | -             | -             | -               | -               | -               | -               | -               |
| E823 Otro accidente no de tráfico de vehículo de motor por colisión con un objeto estacionario .....                          | -     | -              | -             | -             | -               | -               | -               | -               | -               |

E824 Accidente no de tráfico al subir a o al  
descender de un vehículo de motor ..... - - - - -

---



## I.6. MORTALIDAD ESPECÍFICA POR EDAD Y CAUSA DETALLADA (999 RÚBRICAS). TASAS POR 100.000 HABITANTES. MUJERES (Continuación).

| CAUSA   | De 35<br>a 39<br>años | De 40<br>a 44<br>años | De 45<br>a 49<br>años | De 50<br>a 54<br>años | De 55<br>a 59<br>años | De 60<br>a 64<br>años | De 65<br>a 69<br>años | De 70<br>a 74<br>años | De 75<br>y más<br>años |
|---|-----------------------|-----------------------|-----------------------|-----------------------|-----------------------|-----------------------|-----------------------|-----------------------|------------------------|
| 798 Muerte súbita, causa desconocida .....  | -                     | -                     | -                     | -                     | -                     | -                     | -                     | -                     | 3,13                   |
| 799 Otras causas mal definidas y desconocidas de morbilidad y de mortalidad .....   | -                     | 3,17                  | -                     | -                     | -                     | -                     | -                     | -                     | 6,26                   |
| E800 Accidente de ferrocarril por colisión con material rodante .....   | -                     | -                     | -                     | -                     | -                     | -                     | -                     | -                     | -                      |
| E801 Accidente de ferrocarril por colisión con otro objeto .....  | -                     | -                     | -                     | -                     | -                     | -                     | -                     | -                     | -                      |
| E802 Accidente de ferrocarril por descarrilamiento sin colisión previa .....  | -                     | -                     | -                     | -                     | -                     | -                     | -                     | -                     | -                      |
| E803 Accidente de ferrocarril por explosión, incendio o fuego .....   | -                     | -                     | -                     | -                     | -                     | -                     | -                     | -                     | -                      |
| E804 Caída dentro de, sobre o desde un tren ferroviario .....   | -                     | -                     | -                     | -                     | -                     | -                     | -                     | -                     | -                      |
| E805 Accidente por golpe causado por material rodante de ferrocarril .....  | -                     | -                     | -                     | -                     | -                     | -                     | -                     | -                     | 3,13                   |
| E806 Otro accidente especificado de ferrocarril .....   | -                     | -                     | -                     | -                     | -                     | -                     | -                     | -                     | -                      |
| E807 Accidente de ferrocarril de naturaleza no especificada .....   | -                     | -                     | -                     | -                     | -                     | -                     | -                     | -                     | -                      |
| E810 Accidente de tráfico por colisión entre un vehículo de motor y un tren .....   | -                     | -                     | -                     | -                     | -                     | -                     | -                     | -                     | -                      |
| E811 Accidente de tráfico por colisión entre un vehículo de motor que reingresa a la carretera y otro vehículo de motor ..... | -                     | -                     | -                     | -                     | -                     | -                     | -                     | -                     | -                      |
| E812 Otro accidente de tráfico por colisión entre vehículos de motor .....  | 3,06                  | -                     | -                     | -                     | -                     | -                     | -                     | -                     | -                      |
| E813 Accidente de tráfico por colisión entre un vehículo de motor y otro tipo de vehículo .....                               | -                     | -                     | -                     | -                     | -                     | -                     | -                     | -                     | -                      |
| E814 Accidente de tráfico por colisión entre un vehículo de motor y un peatón .....   | -                     | -                     | -                     | -                     | -                     | -                     | -                     | 5,63                  | -                      |
| E815 Otro accidente de tráfico por colisión de vehículo de motor en carretera .....   | -                     | -                     | -                     | -                     | -                     | -                     | -                     | -                     | -                      |
| E816 Accidente de tráfico por pérdida de gobierno sobre un vehículo de motor, sin colisión en la carretera .....              | -                     | -                     | -                     | -                     | -                     | -                     | -                     | -                     | -                      |
| E817 Accidente de tráfico sin colisión ocurrido al subir o al descender de un vehículo de motor .....                         | -                     | -                     | -                     | -                     | -                     | -                     | -                     | -                     | -                      |
| E817 Otro accidente de tráfico de vehículo de motor, sin colisión .....   | -                     | -                     | -                     | -                     | -                     | -                     | -                     | -                     | -                      |
| E819 Accidente de tráfico de vehículo de motor, de naturaleza no especificada .....   | -                     | 6,34                  | 7,64                  | 3,84                  | 3,88                  | -                     | 11,21                 | 11,25                 | 3,13                   |
| E820 Accidente no de tráfico de trineo automotor .....  | -                     | -                     | -                     | -                     | -                     | -                     | -                     | -                     | -                      |
| E821 Accidente no de tráfico de otro vehículo de campo travesía .....   | -                     | -                     | -                     | -                     | -                     | -                     | -                     | -                     | -                      |
| E822 Otro accidente no de tráfico de vehículo de motor por colisión con un objeto en movimiento .....                         | -                     | -                     | -                     | -                     | -                     | -                     | -                     | -                     | -                      |
| E823 Otro accidente no de tráfico de vehículo de motor por colisión con un objeto estacionario .....                          | -                     | -                     | -                     | -                     | -                     | -                     | -                     | -                     | -                      |
| E824 Accidente no de tráfico al subir a o al descender de un vehículo de motor .....  | -                     | -                     | -                     | -                     | -                     | -                     | -                     | -                     | -                      |



**I.6. MORTALIDAD ESPECÍFICA POR EDAD Y CAUSA DETALLADA (999 RÚBRICAS).  
TASAS POR 100.000 HABITANTES. MUJERES (Continuación).**

| CAUSA  | TOTAL | Menos de 1 año | De 1 a 4 años | De 5 a 9 años | De 10 a 14 años | De 15 a 19 años | De 20 a 24 años | De 25 a 29 años | De 30 a 34 años |
|--|-------|----------------|---------------|---------------|-----------------|-----------------|-----------------|-----------------|-----------------|
| E825 Accidente de otra naturaleza y de naturaleza no especificada, no de tráfico, de vehículo de motor .....                                 | -     | -              | -             | -             | -               | -               | -               | -               | -               |
| E826 Accidente de vehículo de pedal .....  | -     | -              | -             | -             | -               | -               | -               | -               | -               |
| E827 Accidente de vehículo de tracción animal .....  | -     | -              | -             | -             | -               | -               | -               | -               | -               |
| E828 Accidente causado por cabalgadura .....   | -     | -              | -             | -             | -               | -               | -               | -               | -               |
| E829 Accidente de otro vehículo de carretera .....   | -     | -              | -             | -             | -               | -               | -               | -               | -               |
| E830 Accidente de embarcación que causa sumersión .....  | -     | -              | -             | -             | -               | -               | -               | -               | -               |
| E831 Accidente de embarcación que causa otro tipo de lesión .....  | -     | -              | -             | -             | -               | -               | -               | -               | -               |
| E832 Otra forma de sumersión o ahogamiento causales en accidente de transporte por agua.....   | -     | -              | -             | -             | -               | -               | -               | -               | -               |
| E833 Caída desde escalera o escala en un transporte por agua .....   | -     | -              | -             | -             | -               | -               | -               | -               | -               |
| E834 Otra caída desde un nivel a otro ocurrida en un transporte por agua .....   | -     | -              | -             | -             | -               | -               | -               | -               | -               |
| E835 Otra caída y la no especificada ocurrida en un transporte por agua .....  | -     | -              | -             | -             | -               | -               | -               | -               | -               |
| E836 Accidente de maquinaria ocurrido en un transporte por agua .....  | -     | -              | -             | -             | -               | -               | -               | -               | -               |
| E837 Accidente por explosión, fuego o incendio, ocurrido en una embarcación .....  | -     | -              | -             | -             | -               | -               | -               | -               | -               |
| E838 Otros accidentes y los no especificados ocurridos en el transporte por agua .....   | -     | -              | -             | -             | -               | -               | -               | -               | -               |
| E840 Accidente de aeronave motorizada durante el despegue o el aterrizaje .....  | -     | -              | -             | -             | -               | -               | -               | -               | -               |
| E841 Otro accidente y el no especificado de aeronave motorizada .....  | -     | -              | -             | -             | -               | -               | -               | -               | -               |
| E842 Accidente de aeronave no motorizada .....   | -     | -              | -             | -             | -               | -               | -               | -               | -               |
| E843 Caída en, sobre o desde aeronave .....  | -     | -              | -             | -             | -               | -               | -               | -               | -               |
| E844 Otros accidentes especificados del transporte aéreo .....   | -     | -              | -             | -             | -               | -               | -               | -               | -               |
| E845 Accidente de nave espacial .....  | -     | -              | -             | -             | -               | -               | -               | -               | -               |
| E846 Accidente de vehículo motorizado que se usa únicamente dentro del edificio y terreno de un establecimiento industrial o comercial ..... | -     | -              | -             | -             | -               | -               | -               | -               | -               |
| E847 Accidente de teleférico .....   | -     | -              | -             | -             | -               | -               | -               | -               | -               |
| E848 Accidente de otros vehículos no clasificados en otra parte .....  | -     | -              | -             | -             | -               | -               | -               | -               | -               |



## I.6. MORTALIDAD ESPECÍFICA POR EDAD Y CAUSA DETALLADA (999 RÚBRICAS). TASAS POR 100.000 HABITANTES. MUJERES (Continuación).

| CAUSA  | De 35<br>a 39<br>años | De 40<br>a 44<br>años | De 45<br>a 49<br>años | De 50<br>a 54<br>años | De 55<br>a 59<br>años | De 60<br>a 64<br>años | De 65<br>a 69<br>años | De 70<br>a 74<br>años | De 75<br>y más<br>años |
|--|-----------------------|-----------------------|-----------------------|-----------------------|-----------------------|-----------------------|-----------------------|-----------------------|------------------------|
| E825 Accidente de otra naturaleza y de naturaleza no especificada, no de tráfico, de vehículo de motor .....                                 | -                     | -                     | -                     | -                     | -                     | -                     | -                     | -                     | -                      |
| E826 Accidente de vehículo de pedal .....  | -                     | -                     | -                     | -                     | -                     | -                     | -                     | -                     | -                      |
| E827 Accidente de vehículo de tracción animal .....  | -                     | -                     | -                     | -                     | -                     | -                     | -                     | -                     | -                      |
| E828 Accidente causado por cabalgadura .....   | -                     | -                     | -                     | -                     | -                     | -                     | -                     | -                     | -                      |
| E829 Accidente de otro vehículo de carretera .....   | -                     | -                     | -                     | -                     | -                     | -                     | -                     | -                     | -                      |
| E830 Accidente de embarcación que causa sumersión .....  | -                     | -                     | -                     | -                     | -                     | -                     | -                     | -                     | -                      |
| E831 Accidente de embarcación que causa otro tipo de lesión .....  | -                     | -                     | -                     | -                     | -                     | -                     | -                     | -                     | -                      |
| E832 Otra forma de sumersión o ahogamiento causales en accidente de transporte por agua.....   | -                     | -                     | -                     | -                     | -                     | -                     | -                     | -                     | -                      |
| E833 Caída desde escalera o escala en un transporte por agua .....   | -                     | -                     | -                     | -                     | -                     | -                     | -                     | -                     | -                      |
| E834 Otra caída desde un nivel a otro ocurrida en un transporte por agua .....   | -                     | -                     | -                     | -                     | -                     | -                     | -                     | -                     | -                      |
| E835 Otra caída y la no especificada ocurrida en un transporte por agua .....  | -                     | -                     | -                     | -                     | -                     | -                     | -                     | -                     | -                      |
| E836 Accidente de maquinaria ocurrido en un transporte por agua .....  | -                     | -                     | -                     | -                     | -                     | -                     | -                     | -                     | -                      |
| E837 Accidente por explosión, fuego o incendio, ocurrido en una embarcación .....  | -                     | -                     | -                     | -                     | -                     | -                     | -                     | -                     | -                      |
| E838 Otros accidentes y los no especificados ocurridos en el transporte por agua .....   | -                     | -                     | -                     | -                     | -                     | -                     | -                     | -                     | -                      |
| E840 Accidente de aeronave motorizada durante el despegue o el aterrizaje .....  | -                     | -                     | -                     | -                     | -                     | -                     | -                     | -                     | -                      |
| E841 Otro accidente y el no especificado de aeronave motorizada .....  | -                     | -                     | -                     | -                     | -                     | -                     | -                     | -                     | -                      |
| E842 Accidente de aeronave no motorizada .....   | -                     | -                     | -                     | -                     | -                     | -                     | -                     | -                     | -                      |
| E843 Caída en, sobre o desde aeronave .....  | -                     | -                     | -                     | -                     | -                     | -                     | -                     | -                     | -                      |
| E844 Otros accidentes especificados del transporte aéreo .....   | -                     | -                     | -                     | -                     | -                     | -                     | -                     | -                     | -                      |
| E845 Accidente de nave espacial .....  | -                     | -                     | -                     | -                     | -                     | -                     | -                     | -                     | -                      |
| E846 Accidente de vehículo motorizado que se usa únicamente dentro del edificio y terreno de un establecimiento industrial o comercial ..... | -                     | -                     | -                     | -                     | -                     | -                     | -                     | -                     | -                      |
| E847 Accidente de teleférico .....   | -                     | -                     | -                     | -                     | -                     | -                     | -                     | -                     | -                      |
| E848 Accidente de otros vehículos no clasificados en otra parte .....  | -                     | -                     | -                     | -                     | -                     | -                     | -                     | -                     | -                      |



**I.6. MORTALIDAD ESPECÍFICA POR EDAD Y CAUSA DETALLADA (999 RÚBRICAS).  
TASAS POR 100.000 HABITANTES. MUJERES (Continuación).**

| CAUSA   | TOTAL | Menos de 1 año | De 1 a 4 años | De 5 a 9 años | De 10 a 14 años | De 15 a 19 años | De 20 a 24 años | De 25 a 29 años | De 30 a 34 años |
|---|-------|----------------|---------------|---------------|-----------------|-----------------|-----------------|-----------------|-----------------|
| E850 Envenenamiento accidental por analgésicos, antipiréticos o antirreumáticos .....   | 0,19  | -              | -             | -             | -               | 2,11            | -               | -               | -               |
| E851 Envenenamiento accidental por barbitúricos .....   | -     | -              | -             | -             | -               | -               | -               | -               | -               |
| E852 Envenenamiento accidental por otros sedantes e hipnóticos .....  | -     | -              | -             | -             | -               | -               | -               | -               | -               |
| E853 Envenenamiento accidental por tranquilizantes ...  | -     | -              | -             | -             | -               | -               | -               | -               | -               |
| E854 Envenenamiento accidental por otros agentes psicotrópicos .....  | -     | -              | -             | -             | -               | -               | -               | -               | -               |
| E855 Envenenamiento accidental por otras drogas que actúan sobre los sistemas nerviosos central y autónomo .....  | -     | -              | -             | -             | -               | -               | -               | -               | -               |
| E856 Envenenamiento accidental por antibióticos .....   | -     | -              | -             | -             | -               | -               | -               | -               | -               |
| E857 Envenenamiento accidental por antiinfecciosos ..   | -     | -              | -             | -             | -               | -               | -               | -               | -               |
| E858 Envenenamiento accidental por otras drogas .....   | -     | -              | -             | -             | -               | -               | -               | -               | -               |
| E860 Envenenamiento accidental por alcohol, no clasificado en otra parte .....  | -     | -              | -             | -             | -               | -               | -               | -               | -               |
| E861 Envenenamiento accidental por sustancias empleadas para limpieza y pulimento, desinfectantes, pinturas y barnices .....  | -     | -              | -             | -             | -               | -               | -               | -               | -               |
| E862 Envenenamiento accidental por productos del petróleo, otros disolventes y sus vapores, no clasificados en otra parte .....   | -     | -              | -             | -             | -               | -               | -               | -               | -               |
| E863 Envenenamiento accidental por preparados químicos y farmacéuticos para uso en agricultura y horticultura, distintos de los fertilizantes y de los alimentos para plantas ..... | -     | -              | -             | -             | -               | -               | -               | -               | -               |
| E864 Envenenamiento accidental por corrosivos y cáusticos no clasificados en otra parte .....   | -     | -              | -             | -             | -               | -               | -               | -               | -               |
| E865 Envenenamiento accidental por alimentos nocivos y plantas venenosas .....  | -     | -              | -             | -             | -               | -               | -               | -               | -               |
| E866 Envenenamiento accidental por otras sustancias sólidas y líquidas y por las no especificadas .....   | -     | -              | -             | -             | -               | -               | -               | -               | -               |
| E867 Envenenamiento accidental por gas distribuido por tubería .....  | -     | -              | -             | -             | -               | -               | -               | -               | -               |
| E868 Envenenamiento accidental por otro gas de uso doméstico y por monóxido de carbono de otro origen .....   | -     | -              | -             | -             | -               | -               | -               | -               | -               |
| E869 Envenenamiento accidental por otros gases y vapores .....  | -     | -              | -             | -             | -               | -               | -               | -               | -               |
| E870 Corte, punción, perforación o hemorragia accidentales durante la atención médica   | -     | -              | -             | -             | -               | -               | -               | -               | -               |

|      |  |   |   |   |   |   |   |   |   |   |
|------|--|---|---|---|---|---|---|---|---|---|
| E871 | Cuerpo extraño dejado en el organismo durante un procedimiento ..... | - | - | - | - | - | - | - | - | - |
|------|--|---|---|---|---|---|---|---|---|---|

---



## I.6. MORTALIDAD ESPECÍFICA POR EDAD Y CAUSA DETALLADA (999 RÚBRICAS). TASAS POR 100.000 HABITANTES. MUJERES (Continuación).

| CAUSA   | De 35<br>a 39<br>años | De 40<br>a 44<br>años | De 45<br>a 49<br>años | De 50<br>a 54<br>años | De 55<br>a 59<br>años | De 60<br>a 64<br>años | De 65<br>a 69<br>años | De 70<br>a 74<br>años | De 75<br>y más<br>años |
|---|-----------------------|-----------------------|-----------------------|-----------------------|-----------------------|-----------------------|-----------------------|-----------------------|------------------------|
| E850 Envenenamiento accidental por analgésicos, antipiréticos o antiinflamatorios .....   | -                     | -                     | -                     | -                     | -                     | -                     | -                     | -                     | -                      |
| E851 Envenenamiento accidental por barbitúricos .....   | -                     | -                     | -                     | -                     | -                     | -                     | -                     | -                     | -                      |
| E852 Envenenamiento accidental por otros sedantes e hipnóticos .....  | -                     | -                     | -                     | -                     | -                     | -                     | -                     | -                     | -                      |
| E853 Envenenamiento accidental por tranquilizantes ...  | -                     | -                     | -                     | -                     | -                     | -                     | -                     | -                     | -                      |
| E854 Envenenamiento accidental por otros agentes psicotrópicos .....  | -                     | -                     | -                     | -                     | -                     | -                     | -                     | -                     | -                      |
| E855 Envenenamiento accidental por otras drogas que actúan sobre los sistemas nerviosos central y autónomo .....  | -                     | -                     | -                     | -                     | -                     | -                     | -                     | -                     | -                      |
| E856 Envenenamiento accidental por antibióticos .....   | -                     | -                     | -                     | -                     | -                     | -                     | -                     | -                     | -                      |
| E857 Envenenamiento accidental por antiinfecciosos ..   | -                     | -                     | -                     | -                     | -                     | -                     | -                     | -                     | -                      |
| E858 Envenenamiento accidental por otras drogas .....   | -                     | -                     | -                     | -                     | -                     | -                     | -                     | -                     | -                      |
| E860 Envenenamiento accidental por alcohol, no clasificado en otra parte .....  | -                     | -                     | -                     | -                     | -                     | -                     | -                     | -                     | -                      |
| E861 Envenenamiento accidental por sustancias empleadas para limpieza y pulimento, desinfectantes, pinturas y barnices .....  | -                     | -                     | -                     | -                     | -                     | -                     | -                     | -                     | -                      |
| E862 Envenenamiento accidental por productos del petróleo, otros disolventes y sus vapores, no clasificados en otra parte .....   | -                     | -                     | -                     | -                     | -                     | -                     | -                     | -                     | -                      |
| E863 Envenenamiento accidental por preparados químicos y farmacéuticos para uso en agricultura y horticultura, distintos de los fertilizantes y de los alimentos para plantas ..... | -                     | -                     | -                     | -                     | -                     | -                     | -                     | -                     | -                      |
| E864 Envenenamiento accidental por corrosivos y cáusticos no clasificados en otra parte .....   | -                     | -                     | -                     | -                     | -                     | -                     | -                     | -                     | -                      |
| E865 Envenenamiento accidental por alimentos nocivos y plantas venenosas .....  | -                     | -                     | -                     | -                     | -                     | -                     | -                     | -                     | -                      |
| E866 Envenenamiento accidental por otras sustancias sólidas y líquidas y por las no especificadas .....   | -                     | -                     | -                     | -                     | -                     | -                     | -                     | -                     | -                      |
| E867 Envenenamiento accidental por gas distribuido por tubería .....  | -                     | -                     | -                     | -                     | -                     | -                     | -                     | -                     | -                      |
| E868 Envenenamiento accidental por otro gas de uso doméstico y por monóxido de carbono de otro origen .....   | -                     | -                     | -                     | -                     | -                     | -                     | -                     | -                     | -                      |
| E869 Envenenamiento accidental por otros gases y vapores .....  | -                     | -                     | -                     | -                     | -                     | -                     | -                     | -                     | -                      |
| E870 Corte, punción, perforación o hemorragia accidentales durante la atención médica   | -                     | -                     | -                     | -                     | -                     | -                     | -                     | -                     | -                      |
| E871 Cuerpo extraño dejado en el organismo durante un procedimiento .....   | -                     | -                     | -                     | -                     | -                     | -                     | -                     | -                     | -                      |



**I.6. MORTALIDAD ESPECÍFICA POR EDAD Y CAUSA DETALLADA (999 RÚBRICAS).  
TASAS POR 100.000 HABITANTES. MUJERES (Continuación).**

| CAUSA   | TOTAL | Menos de 1 año | De 1 a 4 años | De 5 a 9 años | De 10 a 14 años | De 15 a 19 años | De 20 a 24 años | De 25 a 29 años | De 30 a 34 años |
|---|-------|----------------|---------------|---------------|-----------------|-----------------|-----------------|-----------------|-----------------|
| E872 Falla de las precauciones de esterilización durante un procedimiento .....   | -     | -              | -             | -             | -               | -               | -               | -               | -               |
| E873 Falla en la dosificación .....   | -     | -              | -             | -             | -               | -               | -               | -               | -               |
| E874 Falla mecánica de instrumento o aparato durante un procedimiento .....   | -     | -              | -             | -             | -               | -               | -               | -               | -               |
| E875 Sangre, otro líquido, droga o producto biológico contaminados o infectados .....   | -     | -              | -             | -             | -               | -               | -               | -               | -               |
| E876 Otros infortunios y los no especificados durante la atención médica .....  | -     | -              | -             | -             | -               | -               | -               | -               | -               |
| E878 Operaciones y otros procedimientos quirúrgicos como causas de reacción anormal del paciente o de complicación ulterior, sin mención de accidente al tiempo de la operación ..... | 0,74  | -              | -             | -             | -               | -               | -               | -               | -               |
| E879 Otros procedimientos como causas de reacción anormal del paciente o de complicación ulterior, sin mención de infortunio al tiempo del procedimiento .....                        | -     | -              | -             | -             | -               | -               | -               | -               | -               |
| E880 Caída en o desde escaleras o escalones .....   | -     | -              | -             | -             | -               | -               | -               | -               | -               |
| E881 Caída en o desde escala o andamio .....  | -     | -              | -             | -             | -               | -               | -               | -               | -               |
| E882 Caída desde o fuera de un edificio u otro tipo de construcción .....   | -     | -              | -             | -             | -               | -               | -               | -               | -               |
| E883 Caída dentro de un hoyo u otra abertura en la superficie .....   | -     | -              | -             | -             | -               | -               | -               | -               | -               |
| E884 Otra caída desde un nivel a otro .....   | -     | -              | -             | -             | -               | -               | -               | -               | -               |
| E885 Caída en el mismo nivel por resbalón, tropezón o traspíe .....   | -     | -              | -             | -             | -               | -               | -               | -               | -               |
| E886 Caída en el mismo nivel por choque con, o empujón dado por, otra persona .....   | -     | -              | -             | -             | -               | -               | -               | -               | -               |
| E887 Fractura de causa no especificada .....  | 1,11  | -              | -             | -             | -               | -               | -               | -               | -               |
| E888 Otra caída y la no especificada .....  | 2,23  | -              | -             | -             | -               | -               | -               | -               | -               |
| E890 Incendio en vivienda privada .....   | -     | -              | -             | -             | -               | -               | -               | -               | -               |
| E891 Incendio en otra edificación o construcción y en la no especificada .....  | -     | -              | -             | -             | -               | -               | -               | -               | -               |
| E892 Incendio en sitio que no es edificio ni otro tipo de construcción .....  | -     | -              | -             | -             | -               | -               | -               | -               | -               |
| E893 Accidente causado por ignición del vestido .....   | -     | -              | -             | -             | -               | -               | -               | -               | -               |
| E894 Ignición de material muy inflamable .....  | -     | -              | -             | -             | -               | -               | -               | -               | -               |
| E895 Accidente causado por fuego regulado en vivienda privada .....   | -     | -              | -             | -             | -               | -               | -               | -               | -               |
| E896 Accidente causado por fuego regulado en otra edificación o construcción y en la no especificada .....  | -     | -              | -             | -             | -               | -               | -               | -               | -               |
| E897 Accidente causado por fuego regulado en sitios que no son edificio ni otro tipo de construcción ...  | -     | -              | -             | -             | -               | -               | -               | -               | -               |

|      |   |   |   |   |   |   |   |   |   |
|------|---|---|---|---|---|---|---|---|---|
| E898 | Accidente causado por otros fuegos o llamas especificados ..... | - | - | - | - | - | - | - | - |
|------|---|---|---|---|---|---|---|---|---|

---

## I.6. MORTALIDAD ESPECÍFICA POR EDAD Y CAUSA DETALLADA (999 RÚBRICAS). TASAS POR 100.000 HABITANTES. MUJERES (Continuación).

| CAUSA   | De 35<br>a 39<br>años | De 40<br>a 44<br>años | De 45<br>a 49<br>años | De 50<br>a 54<br>años | De 55<br>a 59<br>años | De 60<br>a 64<br>años | De 65<br>a 69<br>años | De 70<br>a 74<br>años | De 75<br>y más<br>años |
|---|-----------------------|-----------------------|-----------------------|-----------------------|-----------------------|-----------------------|-----------------------|-----------------------|------------------------|
| E872 Falla de las precauciones de esterilización durante un procedimiento .....   | -                     | -                     | -                     | -                     | -                     | -                     | -                     | -                     | -                      |
| E873 Falla en la dosificación .....   | -                     | -                     | -                     | -                     | -                     | -                     | -                     | -                     | -                      |
| E874 Falla mecánica de instrumento o aparato durante un procedimiento .....   | -                     | -                     | -                     | -                     | -                     | -                     | -                     | -                     | -                      |
| E875 Sangre, otro líquido, droga o producto biológico contaminados o infectados .....   | -                     | -                     | -                     | -                     | -                     | -                     | -                     | -                     | -                      |
| E876 Otros infortunios y los no especificados durante la atención médica .....  | -                     | -                     | -                     | -                     | -                     | -                     | -                     | -                     | -                      |
| E878 Operaciones y otros procedimientos quirúrgicos como causas de reacción anormal del paciente o de complicación ulterior, sin mención de accidente al tiempo de la operación ..... | -                     | 3,17                  | -                     | -                     | -                     | -                     | -                     | -                     | 9,39                   |
| E879 Otros procedimientos como causas de reacción anormal del paciente o de complicación ulterior, sin mención de infortunio al tiempo del procedimiento .....                        | -                     | -                     | -                     | -                     | -                     | -                     | -                     | -                     | -                      |
| E880 Caída en o desde escaleras o escalones .....   | -                     | -                     | -                     | -                     | -                     | -                     | -                     | -                     | -                      |
| E881 Caída en o desde escala o andamio .....  | -                     | -                     | -                     | -                     | -                     | -                     | -                     | -                     | -                      |
| E882 Caída desde o fuera de un edificio u otro tipo de construcción .....   | -                     | -                     | -                     | -                     | -                     | -                     | -                     | -                     | -                      |
| E883 Caída dentro de un hoyo u otra abertura en la superficie .....   | -                     | -                     | -                     | -                     | -                     | -                     | -                     | -                     | -                      |
| E884 Otra caída desde un nivel a otro .....   | -                     | -                     | -                     | -                     | -                     | -                     | -                     | -                     | -                      |
| E885 Caída en el mismo nivel por resbalón, tropezón o traspie .....   | -                     | -                     | -                     | -                     | -                     | -                     | -                     | -                     | -                      |
| E886 Caída en el mismo nivel por choque con, o empujón dado por, otra persona .....   | -                     | -                     | -                     | -                     | -                     | -                     | -                     | -                     | -                      |
| E887 Fractura de causa no especificada .....  | -                     | -                     | -                     | -                     | -                     | -                     | 7,47                  | 11,25                 | 6,26                   |
| E888 Otra caída y la no especificada .....  | -                     | -                     | -                     | -                     | -                     | -                     | -                     | -                     | 37,55                  |
| E890 Incendio en vivienda privada .....   | -                     | -                     | -                     | -                     | -                     | -                     | -                     | -                     | -                      |
| E891 Incendio en otra edificación o construcción y en la no especificada .....  | -                     | -                     | -                     | -                     | -                     | -                     | -                     | -                     | -                      |
| E892 Incendio en sitio que no es edificio ni otro tipo de construcción .....  | -                     | -                     | -                     | -                     | -                     | -                     | -                     | -                     | -                      |
| E893 Accidente causado por ignición del vestido .....   | -                     | -                     | -                     | -                     | -                     | -                     | -                     | -                     | -                      |
| E894 Ignición de material muy inflamable .....  | -                     | -                     | -                     | -                     | -                     | -                     | -                     | -                     | -                      |
| E895 Accidente causado por fuego regulado en vivienda privada .....   | -                     | -                     | -                     | -                     | -                     | -                     | -                     | -                     | -                      |
| E896 Accidente causado por fuego regulado en otra edificación o construcción y en la no especificada .....  | -                     | -                     | -                     | -                     | -                     | -                     | -                     | -                     | -                      |
| E897 Accidente causado por fuego regulado en sitios que no son edificio ni otro tipo de construcción .....  | -                     | -                     | -                     | -                     | -                     | -                     | -                     | -                     | -                      |
| E898 Accidente causado por otros fuegos o llamas especificados .....  | -                     | -                     | -                     | -                     | -                     | -                     | -                     | -                     | -                      |



**I.6. MORTALIDAD ESPECÍFICA POR EDAD Y CAUSA DETALLADA (999 RÚBRICAS).  
TASAS POR 100.000 HABITANTES. MUJERES (Continuación).**

| CAUSA  | TOTAL | Menos de 1 año | De 1 a 4 años | De 5 a 9 años | De 10 a 14 años | De 15 a 19 años | De 20 a 24 años | De 25 a 29 años | De 30 a 34 años |
|--|-------|----------------|---------------|---------------|-----------------|-----------------|-----------------|-----------------|-----------------|
| E899 Accidente causado por fuego no especificado .....   | 0,19  | -              | 4,02          | -             | -               | -               | -               | -               | -               |
| E900 Calor excesivo .....  | -     | -              | -             | -             | -               | -               | -               | -               | -               |
| E901 Frío excesivo .....   | -     | -              | -             | -             | -               | -               | -               | -               | -               |
| E902 Presión alta y baja del aire y cambio de la presión del aire .....                                    | -     | -              | -             | -             | -               | -               | -               | -               | -               |
| E903 Viaje y movimiento .....  | -     | -              | -             | -             | -               | -               | -               | -               | -               |
| E904 Hambre, sed, exposición a la intemperie, negligencia .....  | -     | -              | -             | -             | -               | -               | -               | -               | -               |
| E905 Envenenamiento y reacciones tóxicas causadas por plantas y animales venenosos .....                   | -     | -              | -             | -             | -               | -               | -               | -               | -               |
| E906 Otro traumatismo causado por animales .....   | -     | -              | -             | -             | -               | -               | -               | -               | -               |
| E907 Rayo .....  | -     | -              | -             | -             | -               | -               | -               | -               | -               |
| E908 Tormenta cataclísmica e inundación causada por tormenta .....   | -     | -              | -             | -             | -               | -               | -               | -               | -               |
| E909 Erupción y movimiento cataclísmico de la superficie terrestre .....                                   | -     | -              | -             | -             | -               | -               | -               | -               | -               |
| E910 Ahogamiento y sumersión accidentales .....  | 0,19  | -              | -             | -             | -               | -               | -               | -               | -               |
| E911 Inhalación e ingestión de alimento que causa obstrucción de las vías respiratorias o sofocación ..... | 0,19  | -              | -             | -             | -               | -               | -               | -               | -               |
| E912 Inhalación e ingestión de otro objeto que causa obstrucción de las vías respiratorias .....           | -     | -              | -             | -             | -               | -               | -               | -               | -               |
| E913 Sofocación mecánica accidental .....  | -     | -              | -             | -             | -               | -               | -               | -               | -               |
| E914 Cuerpo extraño que penetra accidentalmente en el ojo y sus anexos .....                               | -     | -              | -             | -             | -               | -               | -               | -               | -               |
| E915 Cuerpo extraño que penetra accidentalmente por otro orificio natural .....                            | -     | -              | -             | -             | -               | -               | -               | -               | -               |
| E916 Golpe accidental causado por la caída de un objeto .....  | -     | -              | -             | -             | -               | -               | -               | -               | -               |
| E917 Accidente debido a la colisión con o golpe dado por objeto o persona .....                            | -     | -              | -             | -             | -               | -               | -               | -               | -               |
| E918 Apresamiento accidental dentro de o entre objetos .....   | -     | -              | -             | -             | -               | -               | -               | -               | -               |
| E919 Accidente causado por maquinaria .....  | -     | -              | -             | -             | -               | -               | -               | -               | -               |
| E920 Accidente causado por instrumentos u objetos cortantes o punzantes .....                              | -     | -              | -             | -             | -               | -               | -               | -               | -               |
| E921 Accidente causado por explosión de recipiente a presión .....   | -     | -              | -             | -             | -               | -               | -               | -               | -               |
| E922 Accidente causado por proyectil de arma de fuego .....  | -     | -              | -             | -             | -               | -               | -               | -               | -               |
| E923 Accidente causado por material explosivo .....  | -     | -              | -             | -             | -               | -               | -               | -               | -               |
| E924 Accidente causado por sustancia u objeto calientes, material cáustico o corrosivo y vapor .....       | -     | -              | -             | -             | -               | -               | -               | -               | -               |





## I.6. MORTALIDAD ESPECÍFICA POR EDAD Y CAUSA DETALLADA (999 RÚBRICAS). TASAS POR 100.000 HABITANTES. MUJERES (Continuación).

| CAUSA  | De 35<br>a 39<br>años | De 40<br>a 44<br>años | De 45<br>a 49<br>años | De 50<br>a 54<br>años | De 55<br>a 59<br>años | De 60<br>a 64<br>años | De 65<br>a 69<br>años | De 70<br>a 74<br>años | De 75<br>y más<br>años |
|--|-----------------------|-----------------------|-----------------------|-----------------------|-----------------------|-----------------------|-----------------------|-----------------------|------------------------|
| E899 Accidente causado por fuego no especificado .....   | -                     | -                     | -                     | -                     | -                     | -                     | -                     | -                     | -                      |
| E900 Calor excesivo .....  | -                     | -                     | -                     | -                     | -                     | -                     | -                     | -                     | -                      |
| E901 Frío excesivo .....   | -                     | -                     | -                     | -                     | -                     | -                     | -                     | -                     | -                      |
| E902 Presión alta y baja del aire y cambio de la presión del aire .....                                    | -                     | -                     | -                     | -                     | -                     | -                     | -                     | -                     | -                      |
| E903 Viaje y movimiento .....  | -                     | -                     | -                     | -                     | -                     | -                     | -                     | -                     | -                      |
| E904 Hambre, sed, exposición a la intemperie, negligencia .....  | -                     | -                     | -                     | -                     | -                     | -                     | -                     | -                     | -                      |
| E905 Envenenamiento y reacciones tóxicas causadas por plantas y animales venenosos .....                   | -                     | -                     | -                     | -                     | -                     | -                     | -                     | -                     | -                      |
| E906 Otro traumatismo causado por animales .....   | -                     | -                     | -                     | -                     | -                     | -                     | -                     | -                     | -                      |
| E907 Rayo .....  | -                     | -                     | -                     | -                     | -                     | -                     | -                     | -                     | -                      |
| E908 Tormenta cataclísmica e inundación causada por tormenta .....   | -                     | -                     | -                     | -                     | -                     | -                     | -                     | -                     | -                      |
| E909 Erupción y movimiento cataclísmico de la superficie terrestre .....                                   | -                     | -                     | -                     | -                     | -                     | -                     | -                     | -                     | -                      |
| E910 Ahogamiento y sumersión accidentales .....  | -                     | -                     | -                     | -                     | -                     | -                     | -                     | -                     | 3,13                   |
| E911 Inhalación e ingestión de alimento que causa obstrucción de las vías respiratorias o sofocación ..... | -                     | -                     | -                     | -                     | -                     | -                     | 3,74                  | -                     | -                      |
| E912 Inhalación e ingestión de otro objeto que causa obstrucción de las vías respiratorias .....           | -                     | -                     | -                     | -                     | -                     | -                     | -                     | -                     | -                      |
| E913 Sofocación mecánica accidental .....  | -                     | -                     | -                     | -                     | -                     | -                     | -                     | -                     | -                      |
| E914 Cuerpo extraño que penetra accidentalmente en el ojo y sus anexos .....                               | -                     | -                     | -                     | -                     | -                     | -                     | -                     | -                     | -                      |
| E915 Cuerpo extraño que penetra accidentalmente por otro orificio natural .....                            | -                     | -                     | -                     | -                     | -                     | -                     | -                     | -                     | -                      |
| E916 Golpe accidental causado por la caída de un objeto .....  | -                     | -                     | -                     | -                     | -                     | -                     | -                     | -                     | -                      |
| E917 Accidente debido a la colisión con o golpe dado por objeto o persona .....                            | -                     | -                     | -                     | -                     | -                     | -                     | -                     | -                     | -                      |
| E918 Apresamiento accidental dentro de o entre objetos .....   | -                     | -                     | -                     | -                     | -                     | -                     | -                     | -                     | -                      |
| E919 Accidente causado por maquinaria .....  | -                     | -                     | -                     | -                     | -                     | -                     | -                     | -                     | -                      |
| E920 Accidente causado por instrumentos u objetos cortantes o punzantes .....                              | -                     | -                     | -                     | -                     | -                     | -                     | -                     | -                     | -                      |
| E921 Accidente causado por explosión de recipiente a presión .....   | -                     | -                     | -                     | -                     | -                     | -                     | -                     | -                     | -                      |
| E922 Accidente causado por proyectil de arma de fuego .....  | -                     | -                     | -                     | -                     | -                     | -                     | -                     | -                     | -                      |
| E923 Accidente causado por material explosivo .....  | -                     | -                     | -                     | -                     | -                     | -                     | -                     | -                     | -                      |
| E924 Accidente causado por sustancia u objeto calientes, material cáustico o corrosivo y vapor ...         | -                     | -                     | -                     | -                     | -                     | -                     | -                     | -                     | -                      |



**I.6. MORTALIDAD ESPECÍFICA POR EDAD Y CAUSA DETALLADA (999 RÚBRICAS).  
TASAS POR 100.000 HABITANTES. MUJERES (Continuación).**

| CAUSA  | TOTAL | Menos de 1 año | De 1 a 4 años | De 5 a 9 años | De 10 a 14 años | De 15 a 19 años | De 20 a 24 años | De 25 a 29 años | De 30 a 34 años |
|--|-------|----------------|---------------|---------------|-----------------|-----------------|-----------------|-----------------|-----------------|
| E925 Accidente causado por la corriente eléctrica .....  | -     | -              | -             | -             | -               | -               | -               | -               | -               |
| E926 Exposición a radiación .....  | -     | -              | -             | -             | -               | -               | -               | -               | -               |
| E927 Ejercicio excesivo y movimientos muy vigorosos .....  | -     | -              | -             | -             | -               | -               | -               | -               | -               |
| E928 Otras causas accidentales y ambientales y las no especificadas .....  | 1,67  | -              | 4,02          | 2,89          | -               | 2,11            | -               | -               | -               |
| E929 Efectos tardíos de lesión accidental .....  | -     | -              | -             | -             | -               | -               | -               | -               | -               |
| E930 Antibióticos .....  | -     | -              | -             | -             | -               | -               | -               | -               | -               |
| E931 Otros antiinfecciosos .....   | -     | -              | -             | -             | -               | -               | -               | -               | -               |
| E932 Hormonas y sustitutos sintéticos .....  | -     | -              | -             | -             | -               | -               | -               | -               | -               |
| E933 Agentes de acción principalmente general .....  | 0,19  | -              | -             | -             | -               | -               | -               | -               | -               |
| E934 Agentes de acción principal sobre la compatibilidad sanguínea .....   | -     | -              | -             | -             | -               | -               | -               | -               | -               |
| E935 Analgésicos, antipiréticos y antirreumáticos .....  | -     | -              | -             | -             | -               | -               | -               | -               | -               |
| E936 Drogas anticonvulsivas y antiparkinsonianas .....   | -     | -              | -             | -             | -               | -               | -               | -               | -               |
| E937 Sedantes e hipnóticos .....   | -     | -              | -             | -             | -               | -               | -               | -               | -               |
| E938 Otros depresores del sistema nervioso central .....   | -     | -              | -             | -             | -               | -               | -               | -               | -               |
| E939 Agentes psicotrópicos .....   | -     | -              | -             | -             | -               | -               | -               | -               | -               |
| E940 Estimulantes del sistema nervioso central .....   | -     | -              | -             | -             | -               | -               | -               | -               | -               |
| E941 Drogas que actúan principalmente sobre el sistema nervioso autónomo .....   | -     | -              | -             | -             | -               | -               | -               | -               | -               |
| E942 Agentes que actúan principalmente sobre el aparato cardiovascular .....   | -     | -              | -             | -             | -               | -               | -               | -               | -               |
| E943 Agentes que actúan principalmente sobre el tracto gastrointestinal .....  | -     | -              | -             | -             | -               | -               | -               | -               | -               |
| E944 Drogas que actúan sobre el metabolismo del agua, de los minerales y del ácido úrico .....   | -     | -              | -             | -             | -               | -               | -               | -               | -               |
| E945 Agentes que actúan principalmente sobre los músculos lisos y estriados y sobre el aparato respiratorio .....                                      | -     | -              | -             | -             | -               | -               | -               | -               | -               |
| E946 Agentes que actúan principalmente sobre la piel y las membranas mucosas y drogas de uso en oftalmología, otorrinolaringología y odontología ..... | -     | -              | -             | -             | -               | -               | -               | -               | -               |
| E947 Otras drogas y medicamentos y los no especificados .....  | 0,19  | -              | -             | -             | -               | -               | -               | -               | -               |
| E948 Vacunas bacterianas .....   | -     | -              | -             | -             | -               | -               | -               | -               | -               |
| E949 Otras vacunas y sustancias biológicas .....   | -     | -              | -             | -             | -               | -               | -               | -               | -               |
| E950 Suicidio y envenenamiento autoinfligido mediante sustancias sólidas o líquidas .....  | 1,11  | -              | -             | -             | -               | -               | -               | 4,54            | -               |

|      |  |   |   |   |   |   |   |   |   |   |
|------|--|---|---|---|---|---|---|---|---|---|
| E951 | Suicidio y envenenamiento autoinfligido<br>mediante gases de uso doméstico ..... | - | - | - | - | - | - | - | - | - |
|------|--|---|---|---|---|---|---|---|---|---|

---

## I.6. MORTALIDAD ESPECÍFICA POR EDAD Y CAUSA DETALLADA (999 RÚBRICAS). TASAS POR 100.000 HABITANTES. MUJERES (Continuación).

| CAUSA  | De 35<br>a 39<br>años | De 40<br>a 44<br>años | De 45<br>a 49<br>años | De 50<br>a 54<br>años | De 55<br>a 59<br>años | De 60<br>a 64<br>años | De 65<br>a 69<br>años | De 70<br>a 74<br>años | De 75<br>y más<br>años |
|--|-----------------------|-----------------------|-----------------------|-----------------------|-----------------------|-----------------------|-----------------------|-----------------------|------------------------|
| E925 Accidente causado por la corriente eléctrica .....  | -                     | -                     | -                     | -                     | -                     | -                     | -                     | -                     | -                      |
| E926 Exposición a radiación .....  | -                     | -                     | -                     | -                     | -                     | -                     | -                     | -                     | -                      |
| E927 Ejercicio excesivo y movimientos muy vigorosos .....  | -                     | -                     | -                     | -                     | -                     | -                     | -                     | -                     | -                      |
| E928 Otras causas accidentales y ambientales y las no especificadas .....  | 3,06                  | -                     | -                     | -                     | 3,88                  | 6,85                  | -                     | -                     | 6,26                   |
| E929 Efectos tardíos de lesión accidental .....  | -                     | -                     | -                     | -                     | -                     | -                     | -                     | -                     | -                      |
| E930 Antibióticos .....  | -                     | -                     | -                     | -                     | -                     | -                     | -                     | -                     | -                      |
| E931 Otros antiinfecciosos .....   | -                     | -                     | -                     | -                     | -                     | -                     | -                     | -                     | -                      |
| E932 Hormonas y sustitutos sintéticos .....  | -                     | -                     | -                     | -                     | -                     | -                     | -                     | -                     | -                      |
| E933 Agentes de acción principalmente general .....  | -                     | -                     | -                     | -                     | -                     | -                     | 3,74                  | -                     | -                      |
| E934 Agentes de acción principal sobre la compatibilidad sanguínea .....   | -                     | -                     | -                     | -                     | -                     | -                     | -                     | -                     | -                      |
| E935 Analgésicos, antipiréticos y antirreumáticos .....  | -                     | -                     | -                     | -                     | -                     | -                     | -                     | -                     | -                      |
| E936 Drogas anticonvulsivas y antiparkinsonianas .....   | -                     | -                     | -                     | -                     | -                     | -                     | -                     | -                     | -                      |
| E937 Sedantes e hipnóticos .....   | -                     | -                     | -                     | -                     | -                     | -                     | -                     | -                     | -                      |
| E938 Otros depresores del sistema nervioso central .....   | -                     | -                     | -                     | -                     | -                     | -                     | -                     | -                     | -                      |
| E939 Agentes psicotrópicos .....   | -                     | -                     | -                     | -                     | -                     | -                     | -                     | -                     | -                      |
| E940 Estimulantes del sistema nervioso central .....   | -                     | -                     | -                     | -                     | -                     | -                     | -                     | -                     | -                      |
| E941 Drogas que actúan principalmente sobre el sistema nervioso autónomo .....   | -                     | -                     | -                     | -                     | -                     | -                     | -                     | -                     | -                      |
| E942 Agentes que actúan principalmente sobre el aparato cardiovascular .....   | -                     | -                     | -                     | -                     | -                     | -                     | -                     | -                     | -                      |
| E943 Agentes que actúan principalmente sobre el tracto gastrointestinal .....  | -                     | -                     | -                     | -                     | -                     | -                     | -                     | -                     | -                      |
| E944 Drogas que actúan sobre el metabolismo del agua, de los minerales y del ácido úrico .....   | -                     | -                     | -                     | -                     | -                     | -                     | -                     | -                     | -                      |
| E945 Agentes que actúan principalmente sobre los músculos lisos y estriados y sobre el aparato respiratorio .....                                      | -                     | -                     | -                     | -                     | -                     | -                     | -                     | -                     | -                      |
| E946 Agentes que actúan principalmente sobre la piel y las membranas mucosas y drogas de uso en oftalmología, otorrinolaringología y odontología ..... | -                     | -                     | -                     | -                     | -                     | -                     | -                     | -                     | -                      |
| E947 Otras drogas y medicamentos y los no especificados .....  | -                     | -                     | -                     | -                     | -                     | -                     | -                     | -                     | 3,13                   |
| E948 Vacunas bacterianas .....   | -                     | -                     | -                     | -                     | -                     | -                     | -                     | -                     | -                      |
| E949 Otras vacunas y sustancias biológicas .....   | -                     | -                     | -                     | -                     | -                     | -                     | -                     | -                     | -                      |
| E950 Suicidio y envenenamiento autoinfligido mediante sustancias sólidas o líquidas .....  | -                     | -                     | -                     | -                     | 3,88                  | 3,42                  | 3,74                  | 5,63                  | -                      |

|      |  |   |   |   |   |   |   |   |   |   |
|------|--|---|---|---|---|---|---|---|---|---|
| E951 | Suicidio y envenenamiento autoinfligido<br>mediante gases de uso doméstico ..... | - | - | - | - | - | - | - | - | - |
|------|--|---|---|---|---|---|---|---|---|---|

---

**I.6. MORTALIDAD ESPECÍFICA POR EDAD Y CAUSA DETALLADA (999 RÚBRICAS).  
TASAS POR 100.000 HABITANTES. MUJERES (Continuación).**

| CAUSA  | TOTAL | Menos de 1 año | De 1 a 4 años | De 5 a 9 años | De 10 a 14 años | De 15 a 19 años | De 20 a 24 años | De 25 a 29 años | De 30 a 34 años |
|--|-------|----------------|---------------|---------------|-----------------|-----------------|-----------------|-----------------|-----------------|
| E952 Suicidio y envenenamiento autoinfligido mediante otros gases y vapores .....        | -     | -              | -             | -             | -               | -               | -               | -               | -               |
| E953 Suicidio y lesión autoinfligida por ahorcamiento, estrangulación y sofocación ..... | 0,93  | -              | -             | -             | -               | -               | -               | -               | 2,41            |
| E954 Suicidio y lesión [ahogamiento] .....   | -     | -              | -             | -             | -               | -               | -               | -               | -               |
| E955 Suicidio y lesión autoinfligida por armas de fuego y explosivos .....               | -     | -              | -             | -             | -               | -               | -               | -               | -               |
| E956 Suicidio y lesión autoinfligida por instrumentos cortantes y punzantes .....        | -     | -              | -             | -             | -               | -               | -               | -               | -               |
| E957 Suicidio y lesión autoinfligida por precipitación desde lugar elevado .....         | 0,37  | -              | -             | -             | -               | -               | -               | -               | -               |
| E958 Suicidio y lesión autoinfligida por otros medios y por los no especificados .....   | 0,19  | -              | -             | -             | -               | -               | -               | -               | -               |
| E959 Efectos tardíos de lesiones autoinfligidas .....                                    | -     | -              | -             | -             | -               | -               | -               | -               | -               |
| E960 Lucha, altercado, violación .....   | -     | -              | -             | -             | -               | -               | -               | -               | -               |
| E961 Ataque con sustancia corrosiva o cáustica, excepto envenenamiento .....             | -     | -              | -             | -             | -               | -               | -               | -               | -               |
| E962 Envenenamiento homicida .....   | -     | -              | -             | -             | -               | -               | -               | -               | -               |
| E963 Homicidio por ahorcamiento y estrangulación .....                                   | 0,19  | -              | -             | -             | -               | -               | -               | -               | -               |
| E964 Homicidio por sumersión [ahogamiento] .....   | -     | -              | -             | -             | -               | -               | -               | -               | -               |
| E965 Ataque con armas de fuego y explosivos .....  | 0,19  | -              | -             | -             | -               | -               | 2,12            | -               | -               |
| E966 Ataque con instrumentos cortantes y punzantes .....                                 | -     | -              | -             | -             | -               | -               | -               | -               | -               |
| E967 Niño maltratado físicamente y otro maltrato .....                                   | -     | -              | -             | -             | -               | -               | -               | -               | -               |
| E968 Ataque por otros medios y por los no especificados .....                            | -     | -              | -             | -             | -               | -               | -               | -               | -               |
| E969 Efectos tardíos de lesiones infligidas intencionalmente por otra persona .....      | -     | -              | -             | -             | -               | -               | -               | -               | -               |
| E970 Lesión por intervención legal con arma de fuego .....                               | -     | -              | -             | -             | -               | -               | -               | -               | -               |
| E971 Lesión por intervención legal con explosivo .....                                   | -     | -              | -             | -             | -               | -               | -               | -               | -               |
| E972 Lesión por intervención legal con gas .....   | -     | -              | -             | -             | -               | -               | -               | -               | -               |
| E973 Lesión por intervención legal con objeto obtuso .....                               | -     | -              | -             | -             | -               | -               | -               | -               | -               |
| E974 Lesión por intervención legal con instrumento cortante o punzante .....             | -     | -              | -             | -             | -               | -               | -               | -               | -               |
| E975 Lesión por intervención legal con otro medio especificado .....                     | -     | -              | -             | -             | -               | -               | -               | -               | -               |
| E976 Lesión por intervención legal con medio no especificado .....                       | -     | -              | -             | -             | -               | -               | -               | -               | -               |
| E977 Efectos tardíos de lesiones debidas a intervención legal .....                      | -     | -              | -             | -             | -               | -               | -               | -               | -               |
| E978 Ejecución legal .....   | -     | -              | -             | -             | -               | -               | -               | -               | -               |





## I.6. MORTALIDAD ESPECÍFICA POR EDAD Y CAUSA DETALLADA (999 RÚBRICAS). TASAS POR 100.000 HABITANTES. MUJERES (Continuación).

| CAUSA  | De 35<br>a 39<br>años | De 40<br>a 44<br>años | De 45<br>a 49<br>años | De 50<br>a 54<br>años | De 55<br>a 59<br>años | De 60<br>a 64<br>años | De 65<br>a 69<br>años | De 70<br>a 74<br>años | De 75<br>y más<br>años |
|--|-----------------------|-----------------------|-----------------------|-----------------------|-----------------------|-----------------------|-----------------------|-----------------------|------------------------|
| E952 Suicidio y envenenamiento autoinfligido mediante otros gases y vapores .....        | -                     | -                     | -                     | -                     | -                     | -                     | -                     | -                     | -                      |
| E953 Suicidio y lesión autoinfligida por ahorcamiento, estrangulación y sofocación ..... | -                     | 3,17                  | -                     | 7,67                  | -                     | -                     | -                     | -                     | 3,13                   |
| E954 Suicidio y lesión [ahogamiento] .....   | -                     | -                     | -                     | -                     | -                     | -                     | -                     | -                     | -                      |
| E955 Suicidio y lesión autoinfligida por armas de fuego y explosivos .....               | -                     | -                     | -                     | -                     | -                     | -                     | -                     | -                     | -                      |
| E956 Suicidio y lesión autoinfligida por instrumentos cortantes y punzantes .....        | -                     | -                     | -                     | -                     | -                     | -                     | -                     | -                     | -                      |
| E957 Suicidio y lesión autoinfligida por precipitación desde lugar elevado .....         | -                     | -                     | -                     | -                     | 3,88                  | 3,42                  | -                     | -                     | -                      |
| E958 Suicidio y lesión autoinfligida por otros medios y por los no especificados .....   | -                     | -                     | -                     | -                     | 3,88                  | -                     | -                     | -                     | -                      |
| E959 Efectos tardíos de lesiones autoinfligidas .....                                    | -                     | -                     | -                     | -                     | -                     | -                     | -                     | -                     | -                      |
| E960 Lucha, altercado, violación .....   | -                     | -                     | -                     | -                     | -                     | -                     | -                     | -                     | -                      |
| E961 Ataque con sustancia corrosiva o cáustica, excepto envenenamiento .....             | -                     | -                     | -                     | -                     | -                     | -                     | -                     | -                     | -                      |
| E962 Envenenamiento homicida .....   | -                     | -                     | -                     | -                     | -                     | -                     | -                     | -                     | -                      |
| E963 Homicidio por ahorcamiento y estrangulación .....                                   | -                     | -                     | -                     | -                     | -                     | -                     | -                     | 5,63                  | -                      |
| E964 Homicidio por sumersión [ahogamiento] .....   | -                     | -                     | -                     | -                     | -                     | -                     | -                     | -                     | -                      |
| E965 Ataque con armas de fuego y explosivos .....  | -                     | -                     | -                     | -                     | -                     | -                     | -                     | -                     | -                      |
| E966 Ataque con instrumentos cortantes y punzantes .....                                 | -                     | -                     | -                     | -                     | -                     | -                     | -                     | -                     | -                      |
| E967 Niño maltratado físicamente y otro maltrato .....                                   | -                     | -                     | -                     | -                     | -                     | -                     | -                     | -                     | -                      |
| E968 Ataque por otros medios y por los no especificados .....                            | -                     | -                     | -                     | -                     | -                     | -                     | -                     | -                     | -                      |
| E969 Efectos tardíos de lesiones infligidas intencionalmente por otra persona .....      | -                     | -                     | -                     | -                     | -                     | -                     | -                     | -                     | -                      |
| E970 Lesión por intervención legal con arma de fuego .....                               | -                     | -                     | -                     | -                     | -                     | -                     | -                     | -                     | -                      |
| E971 Lesión por intervención legal con explosivo .....                                   | -                     | -                     | -                     | -                     | -                     | -                     | -                     | -                     | -                      |
| E972 Lesión por intervención legal con gas .....   | -                     | -                     | -                     | -                     | -                     | -                     | -                     | -                     | -                      |
| E973 Lesión por intervención legal con objeto obtuso .....                               | -                     | -                     | -                     | -                     | -                     | -                     | -                     | -                     | -                      |
| E974 Lesión por intervención legal con instrumento cortante o punzante .....             | -                     | -                     | -                     | -                     | -                     | -                     | -                     | -                     | -                      |
| E975 Lesión por intervención legal con otro medio especificado .....                     | -                     | -                     | -                     | -                     | -                     | -                     | -                     | -                     | -                      |
| E976 Lesión por intervención legal con medio no especificado .....                       | -                     | -                     | -                     | -                     | -                     | -                     | -                     | -                     | -                      |
| E977 Efectos tardíos de lesiones debidas a intervención legal .....                      | -                     | -                     | -                     | -                     | -                     | -                     | -                     | -                     | -                      |
| E978 Ejecución legal .....   | -                     | -                     | -                     | -                     | -                     | -                     | -                     | -                     | -                      |

**I.6. MORTALIDAD ESPECÍFICA POR EDAD Y CAUSA DETALLADA (999 RÚBRICAS).  
TASAS POR 100.000 HABITANTES. MUJERES (Continuación).**

| CAUSA  | TOTAL | Menos de 1 año | De 1 a 4 años | De 5 a 9 años | De 10 a 14 años | De 15 a 19 años | De 20 a 24 años | De 25 a 29 años | De 30 a 34 años |
|--|-------|----------------|---------------|---------------|-----------------|-----------------|-----------------|-----------------|-----------------|
| E980 Envenenamiento por sustancias líquidas o sólidas en el que se ignora si fue accidental o intencionalmente infligido .....   | 0,19  | -              | -             | -             | -               | -               | 2,12            | -               | -               |
| E981 Envenenamiento por gases de uso doméstico en el que se ignora si fue accidental .....                                       | -     | -              | -             | -             | -               | -               | -               | -               | -               |
| E982 Envenenamiento por otros gases en el que se ignora si fue accidental o intencionalmente infligido .....                     | -     | -              | -             | -             | -               | -               | -               | -               | -               |
| E983 Ahorcamiento, estrangulación o sofocación en los que se ignora si fueron accidental o intencionalmente infligidos .....     | -     | -              | -             | -             | -               | -               | -               | -               | -               |
| E984 Sumersión [ahogamiento] en la que se ignora si fue accidental o intencionalmente infligida .....                            | -     | -              | -             | -             | -               | -               | -               | -               | -               |
| E985 Lesión por arma de fuego y explosivo en la que se ignora si fue accidental o intencionalmente infligida .....               | 0,37  | -              | -             | -             | -               | -               | 2,12            | 2,27            | -               |
| E986 Lesión por otros medios y por los no especificados en la que se ignora si fue accidental o intencionalmente infligida ..... | 0,19  | -              | -             | -             | -               | -               | -               | -               | -               |
| E987 Precipitación desde lugar elevado en la que se ignora si fue accidente o intencionalmente infligida .....                   | -     | -              | -             | -             | -               | -               | -               | -               | -               |
| E988 Lesión por otros medios y por los no especificados en la que se ignora si fue accidental o intencionalmente infligida ..... | 0,19  | -              | -             | -             | -               | -               | -               | -               | -               |
| E989 Efectos tardíos de lesión en la que se ignora si fue accidental o intencionalmente infligida .....                          | -     | -              | -             | -             | -               | -               | -               | -               | -               |
| E990 Lesión por fuego e incendio en operación de guerra .....  | -     | -              | -             | -             | -               | -               | -               | -               | -               |
| E991 Lesión por bala o fragmento en operación de guerra .....  | -     | -              | -             | -             | -               | -               | -               | -               | -               |
| E992 Lesión por explosión de armamento naval en operación de guerra .....  | -     | -              | -             | -             | -               | -               | -               | -               | -               |
| E993 Lesión por otra explosión en operación de guerra .....  | -     | -              | -             | -             | -               | -               | -               | -               | -               |
| E994 Lesión por destrucción de aeronave en operación de guerra .....   | -     | -              | -             | -             | -               | -               | -               | -               | -               |
| E995 Lesión producida por otros medios y por los no especificados en operaciones de guerra convencional .....                    | -     | -              | -             | -             | -               | -               | -               | -               | -               |
| E996 Lesión por arma nuclear en operación de guerra .....  | -     | -              | -             | -             | -               | -               | -               | -               | -               |
| E997 Lesión por otras formas de guerra no convencional .....   | -     | -              | -             | -             | -               | -               | -               | -               | -               |
| E998 Lesión por operaciones de guerra, pero ocurrida después de haber cesado las hostilidades .....                              | -     | -              | -             | -             | -               | -               | -               | -               | -               |

|      |   |   |   |   |   |   |   |   |   |   |
|------|---|---|---|---|---|---|---|---|---|---|
| E999 | Efectos tardíos de lesión por operaciones de guerra ..... | - | - | - | - | - | - | - | - | - |
|------|---|---|---|---|---|---|---|---|---|---|

---

## 1.6. MORTALIDAD ESPECÍFICA POR EDAD Y CAUSA DETALLADA (999 RÚBRICAS). TASAS POR 100.000 HABITANTES. MUJERES (Continuación).

| CAUSA  | De 35<br>a 39<br>años | De 40<br>a 44<br>años | De 45<br>a 49<br>años | De 50<br>a 54<br>años | De 55<br>a 59<br>años | De 60<br>a 64<br>años | De 65<br>a 69<br>años | De 70<br>a 74<br>años | De 75<br>y más<br>años |
|--|-----------------------|-----------------------|-----------------------|-----------------------|-----------------------|-----------------------|-----------------------|-----------------------|------------------------|
| E980 Envenenamiento por sustancias líquidas o sólidas en el que se ignora si fue accidental o intencionalmente infligido .....   | -                     | -                     | -                     | -                     | -                     | -                     | -                     | -                     | -                      |
| E981 Envenenamiento por gases de uso doméstico en el que se ignora si fue accidental .....                                       | -                     | -                     | -                     | -                     | -                     | -                     | -                     | -                     | -                      |
| E982 Envenenamiento por otros gases en el que se ignora si fue accidental o intencionalmente infligido .....                     | -                     | -                     | -                     | -                     | -                     | -                     | -                     | -                     | -                      |
| E983 Ahorcamiento, estrangulación o sofocación en los que se ignora si fueron accidental o intencionalmente infligidos .....     | -                     | -                     | -                     | -                     | -                     | -                     | -                     | -                     | -                      |
| E984 Sumersión [ahogamiento] en la que se ignora si fue accidental o intencionalmente infligida .....                            | -                     | -                     | -                     | -                     | -                     | -                     | -                     | -                     | -                      |
| E985 Lesión por arma de fuego y explosivo en la que se ignora si fue accidental o intencionalmente infligida .....               | -                     | -                     | -                     | -                     | -                     | -                     | -                     | -                     | -                      |
| E986 Lesión por otros medios y por los no especificados en la que se ignora si fue accidental o intencionalmente infligida ..... | -                     | 3,17                  | -                     | -                     | -                     | -                     | -                     | -                     | -                      |
| E987 Precipitación desde lugar elevado en la que se ignora si fue accidente o intencionalmente infligida .....                   | -                     | -                     | -                     | -                     | -                     | -                     | -                     | -                     | -                      |
| E988 Lesión por otros medios y por los no especificados en la que se ignora si fue accidental o intencionalmente infligida ..... | 3,06                  | -                     | -                     | -                     | -                     | -                     | -                     | -                     | -                      |
| E989 Efectos tardíos de lesión en la que se ignora si fue accidental o intencionalmente infligida .....                          | -                     | -                     | -                     | -                     | -                     | -                     | -                     | -                     | -                      |
| E990 Lesión por fuego e incendio en operación de guerra .....  | -                     | -                     | -                     | -                     | -                     | -                     | -                     | -                     | -                      |
| E991 Lesión por bala o fragmento en operación de guerra .....  | -                     | -                     | -                     | -                     | -                     | -                     | -                     | -                     | -                      |
| E992 Lesión por explosión de armamento naval en operación de guerra .....  | -                     | -                     | -                     | -                     | -                     | -                     | -                     | -                     | -                      |
| E993 Lesión por otra explosión en operación de guerra .....  | -                     | -                     | -                     | -                     | -                     | -                     | -                     | -                     | -                      |
| E994 Lesión por destrucción de aeronave en operación de guerra .....   | -                     | -                     | -                     | -                     | -                     | -                     | -                     | -                     | -                      |
| E995 Lesión producida por otros medios y por los no especificados en operaciones de guerra convencional .....                    | -                     | -                     | -                     | -                     | -                     | -                     | -                     | -                     | -                      |
| E996 Lesión por arma nuclear en operación de guerra .....  | -                     | -                     | -                     | -                     | -                     | -                     | -                     | -                     | -                      |
| E997 Lesión por otras formas de guerra no convencional .....   | -                     | -                     | -                     | -                     | -                     | -                     | -                     | -                     | -                      |
| E998 Lesión por operaciones de guerra, pero ocurrida después de haber cesado las hostilidades .....                              | -                     | -                     | -                     | -                     | -                     | -                     | -                     | -                     | -                      |
| E999 Efectos tardíos de lesión por operaciones de guerra .....   | -                     | -                     | -                     | -                     | -                     | -                     | -                     | -                     | -                      |



## 1.7. NACIMIENTOS POR ÁREA DE SALUD, TIPO DE NACIDO Y SEXO.

| ÁREA DE SALUD  | TOTAL  |         |         | NACIDOS VIVOS              |         |         |                           |         |         | NACIDOS MUERTOS |         |         |
|----------------|--------|---------|---------|----------------------------|---------|---------|---------------------------|---------|---------|-----------------|---------|---------|
|                | Total  | Hombres | Mujeres | Muertos antes de las 24 h. |         |         | Vivieron más de las 24 h. |         |         | Total           | Hombres | Mujeres |
|                |        |         |         | Total                      | Hombres | Mujeres | Total                     | Hombres | Mujeres |                 |         |         |
| TOTAL.....     | 13.286 | 5.250   | 6.365   | 15                         | 12      | 3       | 13.220                    | 6.883   | 6.337   | 51              | 25      | 25      |
| Area I.....    | 5.342  | 2.798   | 2.543   | 6                          | 5       | 1       | 5.311                     | 2.78    | 2.531   | 25              | 13      | 11      |
| Area II.....   | 3.201  | 1.67    | 1.531   | 7                          | 6       | 1       | 3.183                     | 1.657   | 1.526   | 11              | 7       | 4       |
| Area III.....  | 1.399  | 731     | 668     | -                          | -       | -       | 1.391                     | 728     | 663     | 8               | 3       | 5       |
| Area IV.....   | 725    | 382     | 343     | -                          | -       | -       | 723                       | 382     | 341     | 2               | -       | 2       |
| Area V.....    | 630    | 325     | 305     | -                          | -       | -       | 627                       | 323     | 304     | 3               | 2       | 1       |
| Area VI.....   | 1.989  | 1.014   | 975     | 2                          | 1       | 1       | 1.985                     | 1.013   | 972     | 2               | -       | 2       |
| No consta..... | -      | -       | -       | -                          | -       | -       | -                         | -       | -       | -               | -       | -       |

Nota: Hay un nacido muerto para el que no consta el sexo.

## 1.8. DEFUNCIONES DE MENORES DE 1 AÑO POR EDAD Y SEXO.

| GRUPOS DE EDAD          | TOTAL | Hombres | Mujeres |
|-------------------------|-------|---------|---------|
| TOTAL(*).....           | 72    | 41      | 31      |
| Nacidos muertos.....    | 51    | 25      | 25      |
| Menos de 24 horas.....  | 15    | 12      | 3       |
| De 1 a 6 días.....      | 19    | 9       | 10      |
| De 7 a 27 días.....     | 15    | 9       | 6       |
| De 28 días a 1 año..... | 23    | 11      | 12      |

Nota: Hay un nacido muerto para el que no consta el sexo.

(\*) No incluye los nacidos muertos.

## 1.9. DEFUNCIONES DE MENORES DE 1 AÑO POR EDAD Y ÁREA DE SALUD.

| GRUPOS DE EDAD          | TOTAL | ÁREAS DE SALUD |    |     |    |   |    | No consta |
|-------------------------|-------|----------------|----|-----|----|---|----|-----------|
|                         |       | I              | II | III | IV | V | VI |           |
| TOTAL(*).....           | 72    | 26             | 23 | 2   | 4  | 7 | 10 | -         |
| Nacidos muertos.....    | 51    | 25             | 11 | 8   | 2  | 3 | 2  | -         |
| Menos de 24 horas.....  | 15    | 6              | 7  | -   | -  | - | 2  | -         |
| De 1 a 6 días.....      | 19    | 5              | 7  | -   | 1  | 4 | 2  | -         |
| De 7 a 27 días.....     | 15    | 11             | 2  | -   | -  | 1 | 1  | -         |
| De 28 días a 1 año..... | 23    | 4              | 7  | 2   | 3  | 2 | 5  | -         |

(\*) No incluye los nacidos muertos.

## I.10. MORTALIDAD INFANTIL POR SUBGRUPOS Y SEXO. TASAS POR 1.000 NACIDOS VIVOS (\*).

| TIPOS DE TASA   | TOTAL | Hombres | Mujeres |
|---|-------|---------|---------|
| Tasa de Mortalidad Perinatal (TMP) .....              | 6,40  | 6,65    | 5,97    |
| Tasa de Mortalidad Neonatal (TMN) .....               | 3,70  | 4,35    | 3,00    |
| Tasa de Mortalidad Neonatal Precoz (TMN Precoz) ..... | 2,57  | 3,05    | 2,05    |
| Tasa de Mortalidad Neonatal Tardía (TMN Tardía) ..... | 1,13  | 1,31    | 0,95    |
| Tasa de Mortalidad Posneonatal (TMPN) .....           | 1,74  | 1,60    | 1,89    |
| Tasa de Mortalidad Infantil (TMI) .....               | 5,44  | 5,95    | 4,89    |

Nota: Hay un nacido muerto para el que no consta el sexo.

(\*) Excepto la tasa de mortalidad perinatal que es por 1.000 nacidos vivos y muertos.

## I.11. MORTALIDAD INFANTIL POR ÁREA DE SALUD Y SUBGRUPOS. TASAS POR 1.000 NACIDOS VIVOS (\*).

| ÁREA DE SALUD | Tasa de Mortalidad Perinatal | Tasa de Mortalidad Neonatal | Tasa de Mortalidad Posneonatal | Tasa de Mortalidad Infantil |
|---------------|------------------------------|-----------------------------|--------------------------------|-----------------------------|
| TOTAL.....    | 6,40                         | 3,70                        | 1,74                           | 5,44                        |
| Area I.....   | 6,74                         | 4,14                        | 0,75                           | 4,89                        |
| Area II.....  | 7,81                         | 5,02                        | 2,19                           | 7,21                        |
| Area III..... | 5,72                         | -                           | 1,44                           | 1,44                        |
| Area IV.....  | 4,14                         | 1,38                        | 4,15                           | 5,53                        |
| Area V.....   | 11,11                        | 7,97                        | 3,19                           | 11,16                       |
| Area VI.....  | 3,02                         | 2,52                        | 2,52                           | 5,03                        |

(\*) Excepto en la tasa de mortalidad perinatal que es por 1.000 nacidos vivos y muertos.

## I.12. AÑOS POTENCIALES DE VIDA PERDIDOS POR TODAS LAS CAUSAS, POR ÁREA DE SALUD Y SEXO.

| ÁREA DE SALUD | TOTAL  |        |       |       | HOMBRES |       |       |       | MUJERES |       |       |       |
|---------------|--------|--------|-------|-------|---------|-------|-------|-------|---------|-------|-------|-------|
|               | APVP   | %      | Media | DE    | APVP    | %     | Media | DE    | APVP    | %     | Media | DE    |
| TOTAL.....    | 34.353 | 100,00 | 14,38 | 14,78 | 24.603  | 71,62 | 14,84 | 14,88 | 9.750   | 28,38 | 13,34 | 14,50 |
| Area I.....   | 13.687 | 39,84  | 14,64 | 14,81 | 9.965   | 29,01 | 15,31 | 15,06 | 3.722   | 10,83 | 13,11 | 14,11 |
| Area II.....  | 9.594  | 27,93  | 14,92 | 14,73 | 6.768   | 19,70 | 15,04 | 14,44 | 2.826   | 8,23  | 14,64 | 15,38 |
| Area III..... | 3.807  | 11,08  | 13,55 | 14,85 | 2.903   | 8,45  | 14,66 | 15,86 | 904     | 2,63  | 10,89 | 11,68 |
| Area IV.....  | 1.699  | 4,94   | 12,40 | 14,25 | 1.161   | 3,38  | 12,75 | 14,33 | 538     | 1,57  | 11,70 | 14,07 |
| Area V.....   | 1.100  | 3,20   | 11,57 | 11,48 | 700     | 2,04  | 11,10 | 10,23 | 400     | 1,16  | 12,50 | 13,56 |
| Area VI.....  | 4.468  | 13,01  | 14,99 | 15,65 | 3.108   | 9,05  | 15,16 | 15,44 | 1.361   | 3,96  | 14,63 | 16,10 |

## 1.13. AÑOS POTENCIALES DE VIDA PERDIDOS POR GRANDES GRUPOS DE CAUSAS Y SEXO.

| GRANDES GRUPOS  | TOTAL  |        |       |       | HOMBRES |       |       |       | MUJERES |       |       |       |
|---|--------|--------|-------|-------|---------|-------|-------|-------|---------|-------|-------|-------|
|   | APVP   | %      | Media | DE    | APVP    | %     | Media | DE    | APVP    | %     | Media | DE    |
| TOTAL.....  | 34.353 | 100,00 | 14,38 | 14,78 | 24.603  | 71,62 | 14,84 | 14,88 | 975     | 28,38 | 13,34 | 14,50 |
| I Enfermedades infecciosas y parasitarias .....   | 637    | 1,85   | 19,29 | 16,22 | 301     | 0,87  | 17,68 | 12,07 | 336     | 0,98  | 21,00 | 19,54 |
| II Tumores .....  | 9.483  | 27,60  | 10,91 | 10,82 | 5.866   | 17,07 | 10,46 | 10,63 | 3.617   | 10,53 | 11,74 | 11,11 |
| III Enfermedades de las glándulas endocrinas, de la nutrición, del metabolismo y trastornos de la inmunidad ..... | 2.481  | 7,22   | 20,34 | 16,03 | 2.011   | 5,85  | 25,45 | 15,06 | 471     | 1,37  | 10,94 | 13,26 |
| IV Enfermedades de la sangre y de los órganos hematopoyéticos .....   | 62     | 0,18   | 15,50 | 14,47 | 16      | 0,05  | 8,00  | 0,50  | 46      | 0,13  | 23,00 | 17,50 |
| V Trastornos mentales .....   | 226    | 0,66   | 9,80  | 13,94 | 210     | 0,61  | 12,32 | 15,38 | 16      | 0,05  | 2,67  | 2,41  |
| VI Enfermedades del sistema nervioso y de los órganos de los sentidos .....                                       | 1.005  | 2,92   | 19,70 | 20,41 | 726     | 2,11  | 24,20 | 22,14 | 279     | 0,81  | 13,26 | 15,52 |
| VII Enfermedades del aparato circulatorio .....   | 6.076  | 17,69  | 10,28 | 10,68 | 451     | 13,13 | 10,74 | 10,98 | 1.566   | 4,56  | 9,15  | 9,84  |
| VIII Enfermedades del aparato respiratorio .....  | 1.713  | 4,99   | 10,98 | 13,01 | 1.336   | 3,89  | 10,68 | 12,59 | 378     | 1,10  | 12,18 | 14,51 |
| IX Enfermedades del aparato digestivo .....   | 2.123  | 6,18   | 11,79 | 10,33 | 1.553   | 4,52  | 11,50 | 10,04 | 571     | 1,66  | 12,68 | 11,13 |
| X Enfermedades del aparato genitourinario .....   | 231    | 0,67   | 7,44  | 6,60  | 138     | 0,40  | 8,63  | 8,44  | 93      | 0,27  | 6,17  | 3,30  |
| XI Complicaciones del embarazo, del parto y del puerperio .....   | -      | -      | -     | -     | -       | -     | -     | -     | -       | -     | -     | -     |
| XII Enfermedades de la piel y del tejido celular subcutáneo .....   | -      | -      | -     | -     | -       | -     | -     | -     | -       | -     | -     | -     |
| XIII Enfermedades del sistema osteomuscular y del tejido conjuntivo .....   | 38     | 0,11   | 6,33  | 4,10  | 7       | 0,02  | 3,50  | 1,00  | 31      | 0,09  | 7,75  | 4,32  |
| XIV Anomalías congénitas .....  | 785    | 2,28   | 46,15 | 22,62 | 273     | 0,79  | 45,50 | 23,12 | 512     | 1,49  | 46,50 | 22,34 |
| XV Ciertas afecciones originadas en el período perinatal .....  | 180    | 0,52   | 59,83 | 12,26 | 137     | 0,40  | 68,50 | -     | 43      | 0,12  | 42,50 | -     |
| XVI Signos, síntomas y estados morbosos mal definidos .....   | 352    | 1,02   | 22,00 | 14,37 | 327     | 0,95  | 21,77 | 14,82 | 26      | 0,07  | 25,50 | -     |
| XVII Traumatismos y envenenamientos .....   | 8.965  | 26,10  | 31,24 | 17,53 | 7.196   | 20,95 | 31,15 | 16,76 | 1.769   | 5,15  | 31,59 | 20,43 |





## I.14. AÑOS POTENCIALES DE VIDA PERDIDOS POR CAUSAS DE LA LISTA REDUCIDA Y SEXO.

| CAUSA  | TOTAL  |        |       |       | HOMBRES |       |       |       | MUJERES |       |       |       |
|--|--------|--------|-------|-------|---------|-------|-------|-------|---------|-------|-------|-------|
|  | APVP   | %      | Media | DE    | APVP    | %     | Media | DE    | APVP    | %     | Media | DE    |
| TOTAL.....   | 34.353 | 100,00 | 14,38 | 14,78 | 24.603  | 71,62 | 14,84 | 14,88 | 9.750   | 28,38 | 13,34 | 14,50 |
| 01 Fiebres tifoidea y paratifoidea .....   | -      | -      | -     | -     | -       | -     | -     | -     | -       | -     | -     | -     |
| 02 Otras infecciones por salmonella y<br>otras intoxicaciones alimentarias ..... | -      | -      | -     | -     | -       | -     | -     | -     | -       | -     | -     | -     |
| 03 Enfermedades infecciosas<br>intestinales .....                                | -      | -      | -     | -     | -       | -     | -     | -     | -       | -     | -     | -     |
| 04 Tuberculosis respiratoria .....   | 152    | 0,44   | 21,64 | 6,08  | 120     | 0,35  | 23,90 | 5,39  | 32      | 0,09  | 16,00 | 3,50  |
| 05 Otras tuberculosis .....  | -      | -      | -     | -     | -       | -     | -     | -     | -       | -     | -     | -     |
| 06 Otras enfermedades infecciosas<br>bacterianas .....                           | 228    | 0,66   | 14,25 | 16,29 | 72      | 0,21  | 10,21 | 8,50  | 157     | 0,46  | 17,39 | 19,82 |
| 07 Hepatitis viral .....   | 115    | 0,33   | 19,17 | 16,77 | 70      | 0,20  | 23,17 | 19,48 | 46      | 0,13  | 15,17 | 12,28 |
| 08 Tétanos.....  | -      | -      | -     | -     | -       | -     | -     | -     | -       | -     | -     | -     |
| 09 Resto enfermedades infecciosas<br>víricas .....                               | 95     | 0,28   | 31,50 | 16,31 | 40      | 0,12  | 20,00 | 1,50  | 55      | 0,16  | 54,50 | -     |
| 10 Enfermedades parasitarias y resto de<br>infecciones .....                     | 48     | 0,14   | 47,50 | -     | -       | -     | -     | -     | 48      | 0,14  | 47,50 | -     |
| 11 Tumor maligno de cavidad bucal y<br>faringe.....                              | 418    | 1,22   | 15,46 | 11,58 | 389     | 1,13  | 16,21 | 12,00 | 29      | 0,08  | 9,50  | 3,74  |
| 12 Tumor maligno del esófago .....   | 199    | 0,58   | 8,29  | 6,63  | 197     | 0,57  | 8,54  | 6,66  | 3       | 0,01  | 2,50  | -     |
| 13 Tumor maligno del estómago .....  | 429    | 1,25   | 9,52  | 9,09  | 224     | 0,65  | 7,71  | 8,34  | 205     | 0,60  | 12,81 | 9,46  |
| 14 Tumor maligno del intestino delgado ..  | 24     | 0,07   | 23,50 | -     | 24      | 0,07  | 23,50 | -     | -       | -     | -     | -     |
| 15 Tumor maligno del intestino grueso ....                                       | 467    | 1,36   | 8,80  | 7,40  | 259     | 0,75  | 9,25  | 7,85  | 208     | 0,60  | 8,30  | 6,81  |
| 16 Tumor maligno del recto. ....   | 144    | 0,42   | 7,20  | 4,86  | 101     | 0,29  | 8,42  | 4,91  | 43      | 0,13  | 5,38  | 4,17  |
| 17 Tumor maligno del hígado .....  | 287    | 0,83   | 8,19  | 10,26 | 174     | 0,51  | 7,25  | 9,56  | 113     | 0,33  | 10,23 | 11,36 |
| 18 Tumor maligno de la vesícula biliar .....                                     | 83     | 0,24   | 6,92  | 5,85  | 45      | 0,13  | 7,50  | 4,73  | 38      | 0,11  | 6,33  | 6,74  |
| 19 Tumor maligno del páncreas .....  | 229    | 0,67   | 7,88  | 6,19  | 156     | 0,45  | 7,80  | 5,75  | 73      | 0,21  | 8,06  | 7,07  |
| 20 Tumor maligno de la laringe.....  | 345    | 1,00   | 9,58  | 6,73  | 297     | 0,86  | 8,74  | 5,91  | 48      | 0,14  | 24,00 | 1,50  |
| 21 Tumor maligno de la tráquea, de los<br>bronquios y del pulmón .....           | 1.934  | 5,63   | 10,07 | 9,25  | 1.852   | 5,39  | 10,18 | 9,33  | 82      | 0,24  | 8,20  | 7,36  |
| 22 Tumor maligno de los huesos .....   | 195    | 0,57   | 32,50 | 16,57 | 153     | 0,44  | 30,50 | 17,48 | 43      | 0,12  | 42,50 | -     |
| 23 Tumor maligno de la piel .....  | 205    | 0,60   | 17,08 | 14,60 | 47      | 0,14  | 6,64  | 3,80  | 159     | 0,46  | 31,70 | 11,20 |
| 24 Tumor maligno de la mama femenina .   | 911    | 2,65   | 11,53 | 8,89  | -       | -     | -     | -     | 911     | 2,65  | 11,53 | 8,89  |
| 25 Tumor maligno del cuello uterino .....  | 263    | 0,77   | 18,79 | 10,98 | -       | -     | -     | -     | 263     | 0,77  | 18,79 | 10,98 |
| 26 Otros tumores malignos del útero .....  | 151    | 0,44   | 8,85  | 6,13  | -       | -     | -     | -     | 151     | 0,44  | 8,85  | 6,13  |
| 27 Tumor maligno de la próstata .....  | 69     | 0,20   | 4,93  | 3,29  | 69      | 0,20  | 4,93  | 3,29  | -       | -     | -     | -     |
| 28 Tumor maligno de otras<br>localizaciones .....                                | 1.226  | 3,57   | 11,15 | 11,36 | 704     | 2,05  | 11,17 | 11,52 | 523     | 1,52  | 11,12 | 11,15 |
| 29 Tumor maligno de localización no<br>especificada .....                        | 496    | 1,44   | 10,11 | 9,33  | 363     | 1,06  | 10,68 | 9,53  | 133     | 0,39  | 8,83  | 8,72  |
| 30 Leucemia .....  | 455    | 1,32   | 16,25 | 19,50 | 292     | 0,85  | 19,43 | 21,96 | 164     | 0,48  | 12,58 | 15,41 |
| 31 Enfermedad de Hodgkin .....   | 106    | 0,31   | 35,17 | 19,77 | 60      | 0,17  | 30,00 | 22,50 | 46      | 0,13  | 45,50 | -     |



## I.14. AÑOS POTENCIALES DE VIDA PERDIDOS POR CAUSAS DE LA LISTA REDUCIDA Y SEXO (Continuación).

| CAUSA   | TOTAL |      |       |       | HOMBRES |      |       |       | MUJERES |      |       |       |
|---|-------|------|-------|-------|---------|------|-------|-------|---------|------|-------|-------|
|   | APVP  | %    | Media | DE    | APVP    | %    | Media | DE    | APVP    | %    | Media | DE    |
| 32 Otros tumores del tejido linfático y órganos hematopoyéticos .....       | 359   | 1,05 | 9,97  | 7,77  | 225     | 0,65 | 10,23 | 8,10  | 134     | 0,39 | 9,57  | 7,20  |
| 33 Tumores benignos .....   | 39    | 0,11 | 9,75  | 7,33  | 19      | 0,05 | 6,17  | 4,50  | 21      | 0,06 | 20,50 | -     |
| 34 Carcinoma in situ .....  | -     | -    | -     | -     | -       | -    | -     | -     | -       | -    | -     | -     |
| 35 Tumores de evolución incierta y de naturaleza no especificada .....      | 454   | 1,32 | 19,72 | 20,44 | 220     | 0,64 | 16,88 | 19,31 | 234     | 0,68 | 23,40 | 21,26 |
| 36 Diabetes .....   | 373   | 1,09 | 7,17  | 7,41  | 152     | 0,44 | 7,97  | 8,03  | 222     | 0,64 | 6,71  | 6,98  |
| 37 Otras enfermedades de las glándulas endocrinas .....                     | 305   | 0,89 | 25,42 | 18,93 | 227     | 0,66 | 37,83 | 18,15 | 78      | 0,23 | 13,00 | 8,86  |
| 38 Trastornos de la inmunidad (SIDA) ....                                   | 1.803 | 5,25 | 31,09 | 11,86 | 1.632   | 4,75 | 30,22 | 11,19 | 171     | 0,50 | 42,75 | 14,29 |
| 39 Serología o cultivo ⊕ para el VIH .....                                  | 195   | 0,57 | 32,50 | 12,03 | 195     | 0,57 | 32,50 | 12,03 | -       | -    | -     | -     |
| 40 Anemias .....  | 46    | 0,13 | 23,00 | 17,50 | -       | -    | -     | -     | 46      | 0,13 | 23,00 | 17,50 |
| 41 Otras enfermedades de la sangre y de los órganos hematopoyéticos .....   | 16    | 0,05 | 8,00  | 0,50  | 16      | 0,05 | 8,00  | 0,50  | -       | -    | -     | -     |
| 42 Psicosis alcohólica .....  | 39    | 0,11 | 19,50 | 13,00 | 39      | 0,11 | 19,50 | 13,00 | -       | -    | -     | -     |
| 43 Otros trastornos mentales .....  | 187   | 0,54 | 8,88  | 13,67 | 171     | 0,50 | 11,37 | 15,42 | 16      | 0,05 | 2,67  | 2,41  |
| 44 Enfermedades del sistema nervioso y de los órganos de los sentidos ..... | 1.005 | 2,92 | 19,70 | 20,41 | 726     | 2,11 | 24,20 | 22,14 | 279     | 0,81 | 13,26 | 15,52 |
| 45 Enfermedades reumáticas crónicas del corazón .....                       | 153   | 0,45 | 9,56  | 7,06  | 76      | 0,22 | 7,60  | 4,30  | 77      | 0,22 | 12,83 | 9,21  |
| 46 Enfermedades hipertensivas .....   | 122   | 0,36 | 7,63  | 5,58  | 74      | 0,22 | 9,25  | 6,34  | 48      | 0,14 | 6,00  | 4,09  |
| 47 Enfermedades isquémicas del corazón .....                                | 2.313 | 6,73 | 9,04  | 8,76  | 1.862   | 5,42 | 9,65  | 9,19  | 452     | 1,31 | 7,17  | 6,96  |
| 48 Otras enfermedades del corazón y de la circulación pulmonar .....        | 1.502 | 4,37 | 13,29 | 14,11 | 1.084   | 3,15 | 15,26 | 14,90 | 418     | 1,22 | 9,95  | 11,96 |
| 49 Enfermedades del corazón mal definidas .....                             | 235   | 0,68 | 10,68 | 8,13  | 191     | 0,56 | 11,94 | 8,60  | 44      | 0,13 | 7,33  | 5,43  |
| 50 Enfermedades cerebro-vasculares .....                                    | 1.453 | 4,23 | 10,30 | 10,26 | 988     | 2,87 | 10,18 | 9,97  | 465     | 1,35 | 10,57 | 10,85 |
| 51 Arteriosclerosis .....   | 25    | 0,07 | 6,25  | 2,95  | 25      | 0,07 | 6,25  | 2,95  | -       | -    | -     | -     |
| 52 Enfermedades vasos sanguíneos .....                                      | 274   | 0,80 | 11,89 | 16,19 | 212     | 0,62 | 10,07 | 15,78 | 62      | 0,18 | 31,00 | 1,50  |
| 53 Infecciones respiratorias agudas incluida influenza .....                | 61    | 0,18 | 30,50 | 14,00 | 61      | 0,18 | 30,50 | 14,00 | -       | -    | -     | -     |
| 54 Neumonía .....   | 199   | 0,58 | 11,68 | 13,09 | 193     | 0,56 | 12,83 | 13,51 | 6       | 0,02 | 3,00  | 1,50  |
| 55 Bronquitis, enfisema, asma .....   | 693   | 2,02 | 7,78  | 9,08  | 510     | 1,48 | 7,18  | 7,45  | 183     | 0,53 | 10,17 | 13,48 |
| 56 Otras enfermedades del aparato respiratorio .....                        | 761   | 2,22 | 15,85 | 16,41 | 573     | 1,67 | 15,47 | 16,58 | 189     | 0,55 | 17,14 | 15,77 |
| 57 Gastritis, duodenitis, úlcus péptico .....                               | 34    | 0,10 | 6,70  | 6,65  | 31      | 0,09 | 7,75  | 7,05  | 3       | 0,01 | 2,50  | -     |
| 58 Cirrosis y otras enfermedades crónicas del hígado .....                  | 1.435 | 4,18 | 12,26 | 10,32 | 1.035   | 3,01 | 11,37 | 9,55  | 400     | 1,16 | 15,38 | 12,15 |
| 59 Resto de enfermedades del aparato digestivo .....                        | 655   | 1,91 | 11,29 | 10,49 | 487     | 1,42 | 12,18 | 11,22 | 168     | 0,49 | 9,33  | 8,29  |
| 60 Nefritis, síndrome nefrótico, nefrosis ..                                | 197   | 0,57 | 7,86  | 6,96  | 116     | 0,34 | 9,67  | 9,28  | 81      | 0,23 | 6,19  | 2,81  |

## I.14. AÑOS POTENCIALES DE VIDA PERDIDOS POR CAUSAS DE LA LISTA REDUCIDA Y SEXO (Continuación).

| CAUSA   | TOTAL |       |       |       | HOMBRES |      |       |       | MUJERES |      |       |       |
|---|-------|-------|-------|-------|---------|------|-------|-------|---------|------|-------|-------|
|   | APVP  | %     | Media | DE    | APVP    | %    | Media | DE    | APVP    | %    | Media | DE    |
| 61 Resto de las enfermedades del aparato urinario .....   | 34    | 0,10  | 6,70  | 4,07  | 22      | 0,06 | 5,50  | 3,67  | 12      | 0,03 | 11,50 | -     |
| 62 Enfermedades de los órganos genitales masculinos .....   | -     | -     | -     | -     | -       | -    | -     | -     | -       | -    | -     | -     |
| 63 Enfermedades de los órganos genitales femeninos .....  | -     | -     | 0,50  | -     | -       | -    | -     | -     | -       | -    | 0,50  | -     |
| 64 Complicaciones del embarazo, parto y puerperio .....   | -     | -     | -     | -     | -       | -    | -     | -     | -       | -    | -     | -     |
| 65 Enfermedades de piel y tejido celular subcutáneo .....   | -     | -     | -     | -     | -       | -    | -     | -     | -       | -    | -     | -     |
| 66 Enfermedades del sistema osteomuscular y tejido conjuntivo .....                                     | 38    | 0,11  | 6,33  | 4,10  | 7       | 0,02 | 3,50  | 1     | 31      | 0,09 | 7,75  | 4,32  |
| 67 Anomalías congénitas .....   | 785   | 2,28  | 46,15 | 22,62 | 273     | 0,79 | 45,50 | 23,12 | 512     | 1,49 | 46,50 | 22,34 |
| 68 Causas perinatales .....   | 180   | 0,52  | 59,83 | 12,26 | 137     | 0,40 | 68,50 | -     | 43      | 0,12 | 42,50 | -     |
| 69 Síntomas y estados morbosos mal definidos .....  | 157   | 0,46  | 15,70 | 11,75 | 132     | 0,38 | 14,61 | 11,89 | 26      | 0,07 | 25,50 | -     |
| 70 Accidentes de vehículo a motor. ....   | 3.983 | 11,59 | 34,04 | 17,37 | 3.095   | 9,01 | 33,27 | 16,91 | 888     | 2,58 | 37,00 | 18,73 |
| 71 Caídas accidentales .....  | 335   | 0,97  | 25,73 | 17,66 | 329     | 0,96 | 29,86 | 16,04 | 6       | 0,02 | 3,00  | 1,50  |
| 72 Ahogamiento .....  | 386   | 1,12  | 35,05 | 18,80 | 386     | 1,12 | 35,05 | 18,80 | -       | -    | -     | -     |
| 73 Accidentes de tipo industrial .....  | 242   | 0,70  | 30,25 | 15,69 | 242     | 0,70 | 30,25 | 15,69 | -       | -    | -     | -     |
| 74 Suicidio y autolesiones .....  | 1.292 | 3,76  | 25,32 | 15,65 | 1.058   | 3,08 | 27,12 | 15,93 | 234     | 0,68 | 19,50 | 13,10 |
| 75 Resto de causas externas .....   | 2.729 | 7,94  | 31,36 | 17,71 | 2.088   | 6,08 | 30,25 | 16,31 | 641     | 1,87 | 35,61 | 21,74 |
| 76 Dependencia a las drogas. Abuso de las drogas. Envenenamiento accidental por opiáceos, cocaína ..... | -     | -     | -     | -     | -       | -    | -     | -     | -       | -    | -     | -     |

## I.15. RAZÓN DE MORTALIDAD ESTÁNDAR E INTERVALO DE CONFIANZA AL 95% POR TODAS LAS CAUSAS, POR ÁREAS DE SALUD Y SEXO.

| ÁREA DE SALUD | TOTAL             | HOMBRES           | MUJERES            |
|---------------|-------------------|-------------------|--------------------|
|               | RME $\pm$ 1,96 EE | RME $\pm$ 1,96 EE | RME $\pm$ 1,96 EE  |
| Area I.....   | 97,89 $\pm$ 3,44  | 100,96 $\pm$ 4,88 | 95,69 $\pm$ 4,90   |
| Area II.....  | 108,38 $\pm$ 4,67 | 110,67 $\pm$ 6,52 | 105,92 $\pm$ 6,70  |
| Area III..... | 100,53 $\pm$ 6,04 | 98,22 $\pm$ 8,19  | 102,29 $\pm$ 8,87  |
| Area IV.....  | 96,05 $\pm$ 7,91  | 82,93 $\pm$ 9,77  | 109,49 $\pm$ 12,60 |
| Area V.....   | 102,62 $\pm$ 9,76 | 98,10 $\pm$ 13,02 | 106,18 $\pm$ 14,47 |
| Area VI.....  | 92,44 $\pm$ 5,59  | 91,90 $\pm$ 7,71  | 93,00 $\pm$ 8,13   |

## I.16. RAZÓN DE MORTALIDAD ESTÁNDAR E INTERVALO DE CONFIANZA AL 95% POR GRANDES GRUPOS DE CAUSAS Y ÁREAS DE SALUD. TOTAL.

| GRANDES GRUPOS  | ÁREA I             | ÁREA II             | ÁREA III            | ÁREA IV             | ÁREA V              | ÁREA VI            |
|---|--------------------|---------------------|---------------------|---------------------|---------------------|--------------------|
|   | RME $\pm$ 1,96 EE  | RME $\pm$ 1,96 EE   | RME $\pm$ 1,96 EE   | RME $\pm$ 1,96 EE   | RME $\pm$ 1,96 EE   | RME $\pm$ 1,96 EE  |
| TOTAL.....  | 97,89 $\pm$ 3,44   | 108,38 $\pm$ 4,67   | 100,53 $\pm$ 6,04   | 96,05 $\pm$ 7,91    | 102,62 $\pm$ 9,76   | 92,44 $\pm$ 5,59   |
| I Enfermedades infecciosas y parasitarias .....   | 81,99 $\pm$ 31,52  | 146,91 $\pm$ 54,42  | 126,43 $\pm$ 68,73  | 105,93 $\pm$ 84,76  | 75,05 $\pm$ 84,93   | 53,17 $\pm$ 42,55  |
| II Tumores .....  | 106,30 $\pm$ 7,42  | 105,24 $\pm$ 9,51   | 93,19 $\pm$ 12,12   | 81,79 $\pm$ 15,22   | 96,50 $\pm$ 19,83   | 90,27 $\pm$ 11,52  |
| III Enfermedades de las glándulas endocrinas, de la nutrición, del metabolismo y trastornos de la inmunidad ..... | 104,53 $\pm$ 17,38 | 115,35 $\pm$ 23,57  | 96,17 $\pm$ 29,08   | 54,13 $\pm$ 29,42   | 140,30 $\pm$ 56,13  | 73,75 $\pm$ 24,43  |
| IV Enfermedades de la sangre y de los órganos hematopoyéticos .....   | 82,25 $\pm$ 50,98  | 137,01 $\pm$ 84,92  | 121,15 $\pm$ 106,19 | 168,95 $\pm$ 165,57 | 60,81 $\pm$ 119,18  | 45,43 $\pm$ 62,96  |
| V Trastornos mentales .....   | 127,33 $\pm$ 26,60 | 65,06 $\pm$ 24,54   | 76,20 $\pm$ 35,20   | 59,77 $\pm$ 41,42   | 138,67 $\pm$ 75,38  | 112,00 $\pm$ 41,49 |
| VI Enfermedades del sistema nervioso y de los órganos de los sentidos .....                                       | 119,05 $\pm$ 32,67 | 97,06 $\pm$ 38,05   | 71,69 $\pm$ 44,43   | 64,67 $\pm$ 56,69   | 54,77 $\pm$ 61,98   | 111,52 $\pm$ 53,01 |
| VII Enfermedades del aparato circulatorio .....   | 92,19 $\pm$ 5,28   | 109,57 $\pm$ 7,42   | 111,77 $\pm$ 9,98   | 103,25 $\pm$ 12,77  | 94,86 $\pm$ 14,65   | 94,85 $\pm$ 8,92   |
| VIII Enfermedades del aparato respiratorio .....  | 91,93 $\pm$ 10,15  | 106,97 $\pm$ 14,14  | 90,38 $\pm$ 17,29   | 134,54 $\pm$ 28,11  | 120,06 $\pm$ 31,73  | 94,11 $\pm$ 17,13  |
| IX Enfermedades del aparato digestivo .....   | 101,63 $\pm$ 15,23 | 101,43 $\pm$ 19,59  | 86,25 $\pm$ 24,40   | 70,91 $\pm$ 29,63   | 133,84 $\pm$ 48,71  | 108,62 $\pm$ 26,41 |
| X Enfermedades del aparato genitourinario .....   | 81,92 $\pm$ 19,62  | 156,84 $\pm$ 35,03  | 75,37 $\pm$ 32,24   | 126,71 $\pm$ 55,53  | 118,03 $\pm$ 64,16  | 57,73 $\pm$ 27,44  |
| XI Complicaciones del embarazo, del parto y del puerperio .....   | -                  | -                   | -                   | -                   | -                   | -                  |
| XII Enfermedades de la piel y del tejido celular subcutáneo .....   | 108,82 $\pm$ 80,61 | 103,80 $\pm$ 101,73 | 224,96 $\pm$ 197,19 | 79,22 $\pm$ 155,26  | -                   | -                  |
| XIII Enfermedades del sistema osteomuscular y del tejido conjuntivo .....   | 91,21 $\pm$ 42,14  | 50,57 $\pm$ 40,46   | 118,34 $\pm$ 82,01  | 156,87 $\pm$ 125,52 | 187,25 $\pm$ 164,13 | 125,98 $\pm$ 82,31 |
| XIV Anomalías congénitas .....  | 95,97 $\pm$ 50,27  | 138,71 $\pm$ 78,49  | 74,19 $\pm$ 83,96   | 52,84 $\pm$ 103,56  | 60,82 $\pm$ 119,21  | 96,49 $\pm$ 84,58  |
| XV Ciertas afecciones originadas en el período perinatal .....  | 101,27 $\pm$ 48,14 | 130,99 $\pm$ 71,21  | 22,29 $\pm$ 43,68   | 49,18 $\pm$ 96,39   | 270,54 $\pm$ 237,14 | 67,56 $\pm$ 66,21  |
| XVI Signos, síntomas y estados morbosos mal definidos .....   | 82,60 $\pm$ 20,73  | 92,59 $\pm$ 28,34   | 167,76 $\pm$ 50,74  | 92,53 $\pm$ 50,30   | 100,62 $\pm$ 62,36  | 100,61 $\pm$ 37,95 |
| XVII Traumatismos y envenenamientos .....   | 109,86 $\pm$ 16,87 | 115,30 $\pm$ 22,38  | 73,94 $\pm$ 25,23   | 73,62 $\pm$ 35,00   | 64,45 $\pm$ 38,09   | 91,64 $\pm$ 25,93  |





# 1.17. RAZÓN DE MORTALIDAD ESTÁNDAR E INTERVALO DE CONFIANZA AL 95% POR CAUSAS DE LA LISTA REDUCIDA Y ÁREAS DE SALUD. TOTAL.

| CAUSA   | ÁREA I              | ÁREA II             | ÁREA III              | ÁREA IV             | ÁREA V              | ÁREA VI             |
|---|---------------------|---------------------|-----------------------|---------------------|---------------------|---------------------|
|   | RME $\pm$ 1,96 EE   | RME $\pm$ 1,96 EE   | RME $\pm$ 1,96 EE     | RME $\pm$ 1,96 EE   | RME $\pm$ 1,96 EE   | RME $\pm$ 1,96 EE   |
| TOTAL.....  | 97,89 $\pm$ 3,44    | 108,38 $\pm$ 4,67   | 100,53 $\pm$ 6,04     | 96,05 $\pm$ 7,91    | 102,62 $\pm$ 9,76   | 92,44 $\pm$ 5,59    |
| 01 Fiebres tifoidea y paratifoidea .....                                      | -                   | -                   | -                     | -                   | -                   | -                   |
| 02 Otras infecciones por salmonella y otras intoxicaciones alimentarias ..... | -                   | -                   | -                     | -                   | -                   | -                   |
| 03 Enfermedades infecciosas intestinales .....                                | -                   | 220,59 $\pm$ 432,36 | -                     | -                   | -                   | 361,90 $\pm$ 709,33 |
| 04 Tuberculosis respiratoria .....  | 114,01 $\pm$ 79,00  | 119,32 $\pm$ 104,58 | 132,79 $\pm$ 150,27   | 82,90 $\pm$ 162,49  | 117,39 $\pm$ 230,09 | -                   |
| 05 Otras tuberculosis .....   | -                   | -                   | -                     | -                   | -                   | -                   |
| 06 Otras enfermedades infecciosas bacterianas .....                           | 66,51 $\pm$ 37,63   | 156,20 $\pm$ 74,25  | 134,53 $\pm$ 93,22    | 150,66 $\pm$ 132,06 | 42,64 $\pm$ 83,57   | 61,91 $\pm$ 60,67   |
| 07 Hepatitis viral .....  | 96,40 $\pm$ 109,09  | 158,43 $\pm$ 179,28 | 103,76 $\pm$ 203,36   | -                   | 261,70 $\pm$ 512,92 | -                   |
| 08 Tétanos .....  | -                   | 441,02 $\pm$ 864,40 | -                     | -                   | -                   | -                   |
| 09 Resto enfermedades infecciosas víricas .....                               | 81,47 $\pm$ 159,68  | -                   | 285,23 $\pm$ 559,04   | -                   | -                   | 240,54 $\pm$ 471,45 |
| 10 Enfermedades parasitarias y resto de infecciones .....                     | 171,28 $\pm$ 237,38 | 144,69 $\pm$ 283,59 | -                     | -                   | -                   | -                   |
| 11 Tumor maligno de cavidad bucal y faringe .....                             | 122,96 $\pm$ 51,38  | 83,38 $\pm$ 54,47   | 70,12 $\pm$ 68,71     | 63,61 $\pm$ 88,16   | 183,91 $\pm$ 180,23 | 79,50 $\pm$ 69,69   |
| 12 Tumor maligno del esófago .....  | 90,80 $\pm$ 49,36   | 103,53 $\pm$ 67,64  | 86,25 $\pm$ 84,53     | -                   | 169,72 $\pm$ 192,05 | 159,97 $\pm$ 110,85 |
| 13 Tumor maligno del estómago .....   | 114,79 $\pm$ 32,14  | 108,96 $\pm$ 40,36  | 85,17 $\pm$ 48,19     | 62,95 $\pm$ 55,18   | 36,40 $\pm$ 50,45   | 94,43 $\pm$ 50,32   |
| 14 Tumor maligno del intestino delgado .....                                  | -                   | -                   | 815,91 $\pm$ 1.599,19 | -                   | -                   | -                   |
| 15 Tumor maligno del intestino grueso .....                                   | 102,59 $\pm$ 27,36  | 107,22 $\pm$ 36,04  | 91,36 $\pm$ 44,77     | 92,46 $\pm$ 60,41   | 88,40 $\pm$ 70,74   | 96,69 $\pm$ 44,67   |
| 16 Tumor maligno del recto. ....  | 98,80 $\pm$ 41,29   | 111,90 $\pm$ 56,63  | 67,48 $\pm$ 59,15     | 95,95 $\pm$ 94,03   | 173,43 $\pm$ 152,02 | 88,98 $\pm$ 65,92   |
| 17 Tumor maligno del hígado .....   | 116,69 $\pm$ 38,66  | 116,24 $\pm$ 49,72  | 90,58 $\pm$ 59,18     | 89,79 $\pm$ 78,70   | 51,59 $\pm$ 71,51   | 56,83 $\pm$ 45,48   |
| 18 Tumor maligno de la vesícula biliar .....                                  | 97,63 $\pm$ 55,24   | 162,33 $\pm$ 91,85  | 73,22 $\pm$ 82,85     | 43,69 $\pm$ 85,63   | 62,78 $\pm$ 123,05  | 69,18 $\pm$ 78,28   |
| 19 Tumor maligno del páncreas .....   | 134,17 $\pm$ 43,23  | 78,09 $\pm$ 42,45   | 119,75 $\pm$ 70,77    | 57,55 $\pm$ 65,12   | 55,50 $\pm$ 76,92   | 61,39 $\pm$ 49,12   |
| 20 Tumor maligno de la laringe .....  | 93,89 $\pm$ 37,56   | 110,22 $\pm$ 52,39  | 120,77 $\pm$ 74,85    | 43,25 $\pm$ 59,95   | 94,71 $\pm$ 107,17  | 111,84 $\pm$ 69,32  |
| 21 Tumor maligno de la tráquea, de los bronquios y del pulmón .....           | 105,28 $\pm$ 17,02  | 105,76 $\pm$ 21,97  | 92,15 $\pm$ 27,87     | 87,17 $\pm$ 36,43   | 57,09 $\pm$ 35,38   | 104,34 $\pm$ 28,64  |
| 22 Tumor maligno de los huesos .....  | 69,13 $\pm$ 78,23   | 117,10 $\pm$ 132,51 | 148,88 $\pm$ 206,34   | -                   | -                   | 195,61 $\pm$ 221,36 |
| 23 Tumor maligno de la piel .....   | 118,32 $\pm$ 59,88  | 65,50 $\pm$ 57,41   | 71,97 $\pm$ 81,45     | 42,56 $\pm$ 83,41   | 244,70 $\pm$ 239,80 | 110,23 $\pm$ 96,62  |
| 24 Tumor maligno de la mama femenina .....                                    | 125,17 $\pm$ 32,21  | 78,64 $\pm$ 32,86   | 87,66 $\pm$ 47,65     | 61,51 $\pm$ 53,91   | 160,34 $\pm$ 104,76 | 74,48 $\pm$ 42,14   |
| 25 Tumor maligno del cuello uterino ..  | 70,87 $\pm$ 62,12   | 163,62 $\pm$ 121,21 | 45,30 $\pm$ 88,79     | 87,58 $\pm$ 171,66  | -                   | 161,00 $\pm$ 157,78 |
| 26 Otros tumores malignos del útero .   | 80,81 $\pm$ 50,09   | 133,61 $\pm$ 82,81  | 99,42 $\pm$ 97,43     | 44,47 $\pm$ 87,15   | 195,27 $\pm$ 220,97 | 92,33 $\pm$ 90,48   |
| 27 Tumor maligno de la próstata .....   | 106,80 $\pm$ 32,69  | 91,16 $\pm$ 38,99   | 114,49 $\pm$ 57,94    | 93,88 $\pm$ 69,55   | 57,76 $\pm$ 65,36   | 101,31 $\pm$ 53,07  |
| 28 Tumor maligno de otras localizaciones .....                                | 106,85 $\pm$ 19,88  | 102,31 $\pm$ 25,07  | 96,25 $\pm$ 32,84     | 109,52 $\pm$ 46,84  | 119,96 $\pm$ 58,78  | 68,02 $\pm$ 26,66   |
| 29 Tumor maligno de localización no especificada .....                        | 95,86 $\pm$ 26,84   | 113,77 $\pm$ 37,69  | 106,21 $\pm$ 49,06    | 105,67 $\pm$ 65,50  | 75,65 $\pm$ 66,31   | 88,41 $\pm$ 43,32   |
| 30 Leucemia .....   | 123,43 $\pm$ 45,72  | 101,96 $\pm$ 53,41  | 93,75 $\pm$ 69,45     | 48,59 $\pm$ 67,34   | 102,99 $\pm$ 116,55 | 61,83 $\pm$ 54,19   |
| 31 Enfermedad de Hodgkin .....  | 109,49 $\pm$ 123,90 | 61,77 $\pm$ 121,07  | -                     | -                   | 596,31 $\pm$ 826,45 | 103,40 $\pm$ 202,67 |



# 1.17. RAZÓN DE MORTALIDAD ESTÁNDAR E INTERVALO DE CONFIANZA AL 95% POR CAUSAS DE LA LISTA REDUCIDA Y ÁREAS DE SALUD. TOTAL. (Continuación).

| CAUSA   | ÁREA I              | ÁREA II             | ÁREA III            | ÁREA IV             | ÁREA V              | ÁREA VI             |
|---|---------------------|---------------------|---------------------|---------------------|---------------------|---------------------|
|   | RME $\pm$ 1,96 EE   | RME $\pm$ 1,96 EE   | RME $\pm$ 1,96 EE   | RME $\pm$ 1,96 EE   | RME $\pm$ 1,96 EE   | RME $\pm$ 1,96 EE   |
| 32 Otros tumores del tejido linfático y órganos hematopoyéticos .....       | 95,58 $\pm$ 36,05   | 111,83 $\pm$ 50,29  | 108,60 $\pm$ 67,31  | 117,08 $\pm$ 93,69  | 84,88 $\pm$ 96,05   | 80,87 $\pm$ 56,04   |
| 33 Tumores benignos .....   | 37,01 $\pm$ 72,53   | 244,19 $\pm$ 239,31 | 111,92 $\pm$ 219,37 | 209,05 $\pm$ 409,75 | -                   | -                   |
| 34 Carcinoma in situ .....  | -                   | -                   | -                   | -                   | -                   | -                   |
| 35 Tumores de evolución incierta y de naturaleza no especificada .....      | 93,58 $\pm$ 39,11   | 127,50 $\pm$ 58,90  | 38,92 $\pm$ 44,05   | 70,07 $\pm$ 79,29   | 166,45 $\pm$ 145,90 | 119,33 $\pm$ 73,96  |
| 36 Diabetes .....   | 103,75 $\pm$ 20,44  | 111,79 $\pm$ 27,39  | 99,01 $\pm$ 34,30   | 60,52 $\pm$ 35,76   | 133,76 $\pm$ 63,58  | 79,14 $\pm$ 29,85   |
| 37 Otras enfermedades de las glándulas endocrinas .....                     | 84,00 $\pm$ 47,53   | 140,07 $\pm$ 79,25  | 64,40 $\pm$ 72,87   | 39,16 $\pm$ 76,76   | 385,48 $\pm$ 285,57 | 39,08 $\pm$ 54,16   |
| 38 Trastornos de la inmunidad (SIDA).....                                   | 120,31 $\pm$ 44,56  | 114,77 $\pm$ 56,24  | 104,58 $\pm$ 77,48  | 30,42 $\pm$ 59,62   | -                   | 72,95 $\pm$ 58,37   |
| 39 Serología o cultivo $\oplus$ para el VIH ..                              | 108,37 $\pm$ 122,64 | 60,22 $\pm$ 118,02  | 122,40 $\pm$ 239,91 | -                   | -                   | 201,51 $\pm$ 279,28 |
| 40 Anemias .....  | 83,64 $\pm$ 61,96   | 99,80 $\pm$ 87,48   | 140,65 $\pm$ 137,83 | 247,55 $\pm$ 242,60 | -                   | 66,01 $\pm$ 91,48   |
| 41 Otras enfermedades de la sangre y de los órganos hematopoyéticos .....   | 79,16 $\pm$ 89,58   | 218,48 $\pm$ 191,51 | 77,93 $\pm$ 152,73  | -                   | 194,58 $\pm$ 381,39 | -                   |
| 42 Psicosis alcohólica .....  | 126,88 $\pm$ 248,69 | -                   | 433,45 $\pm$ 849,56 | -                   | -                   | -                   |
| 43 Otros trastornos mentales .....  | 127,34 $\pm$ 26,76  | 65,82 $\pm$ 24,83   | 72,68 $\pm$ 34,55   | 60,35 $\pm$ 41,82   | 140,09 $\pm$ 76,15  | 113,25 $\pm$ 41,95  |
| 44 Enfermedades del sistema nervioso y de los órganos de los sentidos ..... | 119,05 $\pm$ 32,67  | 97,06 $\pm$ 38,05   | 71,69 $\pm$ 44,43   | 64,67 $\pm$ 56,69   | 54,77 $\pm$ 61,98   | 111,52 $\pm$ 53,01  |
| 45 Enfermedades reumáticas crónicas del corazón .....                       | 88,56 $\pm$ 44,82   | 98,27 $\pm$ 60,91   | 160,80 $\pm$ 105,06 | 127,32 $\pm$ 124,77 | 137,95 $\pm$ 156,11 | 50,23 $\pm$ 56,84   |
| 46 Enfermedades hipertensivas .....   | 105,67 $\pm$ 33,17  | 135,23 $\pm$ 48,39  | 79,82 $\pm$ 49,48   | 84,07 $\pm$ 67,27   | 20,20 $\pm$ 39,59   | 82,76 $\pm$ 48,91   |
| 47 Enfermedades isquémicas del corazón .....                                | 101,32 $\pm$ 10,68  | 115,92 $\pm$ 14,73  | 101,38 $\pm$ 18,45  | 80,81 $\pm$ 21,96   | 58,11 $\pm$ 22,33   | 93,70 $\pm$ 17,20   |
| 48 Otras enfermedades del corazón y de la circulación pulmonar .....        | 80,33 $\pm$ 9,98    | 114,54 $\pm$ 15,38  | 134,79 $\pm$ 22,17  | 122,99 $\pm$ 28,21  | 77,09 $\pm$ 26,71   | 93,89 $\pm$ 17,96   |
| 49 Enfermedades del corazón mal definidas .....                             | 96,08 $\pm$ 37,66   | 101,91 $\pm$ 49,94  | 115,10 $\pm$ 71,34  | 20,44 $\pm$ 40,06   | 206,54 $\pm$ 153,00 | 96,69 $\pm$ 63,17   |
| 50 Enfermedades cerebro-vasculares .....                                    | 93,52 $\pm$ 8,84    | 97,90 $\pm$ 11,68   | 105,19 $\pm$ 16,05  | 123,13 $\pm$ 23,11  | 135,61 $\pm$ 29,00  | 90,93 $\pm$ 14,50   |
| 51 Arteriosclerosis .....   | 73,95 $\pm$ 24,50   | 112,77 $\pm$ 39,07  | 122,67 $\pm$ 53,76  | 32,31 $\pm$ 36,56   | 92,56 $\pm$ 74,06   | 168,43 $\pm$ 61,30  |
| 52 Enfermedades vasos sanguíneos .  | 100,19 $\pm$ 33,68  | 136,94 $\pm$ 50,72  | 87,08 $\pm$ 53,97   | 46,82 $\pm$ 52,98   | 44,25 $\pm$ 61,33   | 98,32 $\pm$ 55,63   |
| 53 Infecciones respiratorias agudas incluida influenza .....                | 73,43 $\pm$ 54,39   | 193,11 $\pm$ 114,12 | 92,86 $\pm$ 105,08  | 55,00 $\pm$ 107,80  | 78,53 $\pm$ 153,91  | 58,02 $\pm$ 80,41   |
| 54 Neumonía .....   | 101,96 $\pm$ 26,02  | 100,91 $\pm$ 33,43  | 106,65 $\pm$ 45,62  | 72,40 $\pm$ 50,17   | 102,70 $\pm$ 71,17  | 100,40 $\pm$ 42,94  |
| 55 Bronquitis, enfisema, asma .....   | 86,19 $\pm$ 13,48   | 104,21 $\pm$ 19,13  | 92,25 $\pm$ 23,95   | 117,37 $\pm$ 35,93  | 151,92 $\pm$ 48,95  | 110,15 $\pm$ 25,44  |
| 56 Otras enfermedades del aparato respiratorio .....                        | 98,81 $\pm$ 20,19   | 107,35 $\pm$ 27,16  | 76,27 $\pm$ 30,52   | 215,83 $\pm$ 68,63  | 72,62 $\pm$ 47,45   | 62,63 $\pm$ 26,79   |
| 57 Gastritis, duodenitis, úlcus péptico .....                               | 108,91 $\pm$ 67,50  | 109,16 $\pm$ 87,35  | 64,51 $\pm$ 89,41   | 115,06 $\pm$ 159,46 | 82,40 $\pm$ 161,50  | 91,78 $\pm$ 103,85  |
| 58 Cirrosis y otras enfermedades crónicas del hígado .....                  | 94,87 $\pm$ 22,55   | 110,55 $\pm$ 31,27  | 103,91 $\pm$ 41,57  | 39,21 $\pm$ 34,37   | 123,87 $\pm$ 73,20  | 115,21 $\pm$ 41,93  |
| 59 Resto de enfermedades del aparato digestivo .....                        | 106,41 $\pm$ 21,63  | 93,10 $\pm$ 26,07   | 74,68 $\pm$ 31,21   | 90,72 $\pm$ 45,91   | 146,89 $\pm$ 69,82  | 105,10 $\pm$ 35,86  |

|  |               |                |               |                |               |               |
|--|---------------|----------------|---------------|----------------|---------------|---------------|
| 60 Nefritis, síndrome nefrótico,<br>nefrosis ..... | 80,08 ± 22,20 | 170,87 ± 41,86 | 75,36 ± 36,92 | 157,89 ± 70,99 | 71,46 ± 57,18 | 40,10 ± 26,20 |
|--|---------------|----------------|---------------|----------------|---------------|---------------|

---

## 1.17. RAZÓN DE MORTALIDAD ESTÁNDAR E INTERVALO DE CONFIANZA AL 95% POR CAUSAS DE LA LISTA REDUCIDA Y ÁREAS DE SALUD. TOTAL. (Continuación).

| CAUSA   | ÁREA I              | ÁREA II             | ÁREA III            | ÁREA IV             | ÁREA V               | ÁREA VI             |
|---|---------------------|---------------------|---------------------|---------------------|----------------------|---------------------|
|   | RME $\pm$ 1,96 EE   | RME $\pm$ 1,96 EE   | RME $\pm$ 1,96 EE   | RME $\pm$ 1,96 EE   | RME $\pm$ 1,96 EE    | RME $\pm$ 1,96 EE   |
| 61 Resto de las enfermedades del aparato urinario .....   | 85,90 $\pm$ 43,47   | 114,33 $\pm$ 64,69  | 83,67 $\pm$ 73,34   | 29,56 $\pm$ 57,93   | 254,27 $\pm$ 203,46  | 110,73 $\pm$ 82,03  |
| 62 Enfermedades de los órganos genitales masculinos .....   | 88,24 $\pm$ 172,96  | -                   | -                   | -                   | 639,93 $\pm$ 1254,26 | 241,27 $\pm$ 472,89 |
| 63 Enfermedades de los órganos genitales femeninos .....  | 131,37 $\pm$ 257,49 | 216,15 $\pm$ 423,64 | -                   | -                   | -                    | -                   |
| 64 Complicaciones del embarazo, parto y puerperio .....   | -                   | -                   | -                   | -                   | -                    | -                   |
| 65 Enfermedades de piel y tejido celular subcutáneo .....   | 108,82 $\pm$ 80,61  | 103,80 $\pm$ 101,73 | 224,96 $\pm$ 197,19 | 79,22 $\pm$ 155,26  | -                    | -                   |
| 66 Enfermedades del sistema osteomuscular y tejido conjuntivo ..  | 91,21 $\pm$ 42,14   | 50,57 $\pm$ 40,46   | 118,34 $\pm$ 82,01  | 156,87 $\pm$ 125,52 | 187,25 $\pm$ 164,13  | 125,98 $\pm$ 82,31  |
| 67 Anomalías congénitas .....   | 95,97 $\pm$ 50,27   | 138,71 $\pm$ 78,49  | 74,19 $\pm$ 83,96   | 52,84 $\pm$ 103,86  | 60,82 $\pm$ 119,21   | 96,49 $\pm$ 84,58   |
| 68 Causas perinatales .....   | 101,27 $\pm$ 48,14  | 130,99 $\pm$ 71,21  | 22,29 $\pm$ 43,68   | 49,18 $\pm$ 96,39   | 270,54 $\pm$ 237,14  | 67,56 $\pm$ 66,21   |
| 69 Síntomas y estados morbosos mal definidos .....  | 81,59 $\pm$ 21,00   | 93,85 $\pm$ 29,08   | 169,29 $\pm$ 51,82  | 95,48 $\pm$ 51,90   | 104,06 $\pm$ 64,50   | 96,73 $\pm$ 37,92   |
| 70 Accidentes de vehículo a motor. ...  | 105,93 $\pm$ 27,74  | 121,05 $\pm$ 38,49  | 51,69 $\pm$ 35,82   | 64,07 $\pm$ 56,16   | 51,00 $\pm$ 57,71    | 118,41 $\pm$ 49,48  |
| 71 Caídas accidentales .....  | 180,34 $\pm$ 64,53  | 50,50 $\pm$ 44,26   | -                   | 67,60 $\pm$ 93,68   | -                    | 101,21 $\pm$ 80,98  |
| 72 Ahogamiento .....  | 57,87 $\pm$ 65,48   | 162,29 $\pm$ 142,25 | 198,36 $\pm$ 224,46 | 125,96 $\pm$ 246,89 | -                    | 54,41 $\pm$ 106,64  |
| 73 Accidentes de tipo industrial .....  | 62,37 $\pm$ 86,44   | 157,27 $\pm$ 177,97 | 106,58 $\pm$ 208,89 | -                   | -                    | 175,52 $\pm$ 243,25 |
| 74 Suicidio y autolesiones .....  | 69,83 $\pm$ 32,26   | 155,54 $\pm$ 62,23  | 115,91 $\pm$ 75,73  | 98,21 $\pm$ 96,24   | 203,61 $\pm$ 162,93  | 44,40 $\pm$ 43,51   |
| 75 Resto de causas externas .....   | 120,81 $\pm$ 32,22  | 100,93 $\pm$ 38,07  | 89,01 $\pm$ 50,36   | 71,32 $\pm$ 62,51   | 38,67 $\pm$ 53,60    | 81,84 $\pm$ 44,49   |
| 76 Dependencia a las drogas. Abuso de las drogas. Envenenamiento accidental por opiáceos, cocaína ..... | -                   | -                   | -                   | -                   | -                    | -                   |

## I.18. TABLAS DE VIDA. TOTAL.

| GRUPOS DE EDAD         | P (i)  | D (i) | M (i) | A (i) | Q (i) | I (i)   | d (i)  | L (i)   | T (i)     | E (i)<br>(años) |
|------------------------|--------|-------|-------|-------|-------|---------|--------|---------|-----------|-----------------|
| Menos de 1 año .....   | 13.099 | 72    | 0,01  | 0,09  | 0,01  | 100.000 | 547    | 99.502  | 7.794.901 | 77,95           |
| De 1 a 4 años .....    | 51.480 | 19    | 0,00  | 0,41  | 0,00  | 99.453  | 147    | 397.466 | 7.695.399 | 77,38           |
| De 5 a 9 años .....    | 70.747 | 8     | 0,00  | 0,44  | 0,00  | 99.306  | 56     | 496.374 | 7.297.933 | 73,49           |
| De 10 a 14 años .....  | 93.661 | 15    | 0,00  | 0,54  | 0,00  | 99.250  | 79     | 496.068 | 6.801.559 | 68,53           |
| De 15 a 19 años .....  | 96.595 | 53    | 0,00  | 0,59  | 0,00  | 99.171  | 272    | 495.296 | 6.305.491 | 63,58           |
| De 20 a 24 años .....  | 95.900 | 58    | 0,00  | 0,49  | 0,00  | 98.899  | 299    | 493.733 | 5.810.194 | 58,75           |
| De 25 a 29 años .....  | 88.854 | 70    | 0,00  | 0,51  | 0,00  | 98.600  | 388    | 492.052 | 5.316.461 | 53,92           |
| De 30 a 34 años .....  | 82.064 | 61    | 0,00  | 0,52  | 0,00  | 98.213  | 364    | 490.189 | 4.824.409 | 49,12           |
| De 35 a 39 años .....  | 65.009 | 80    | 0,00  | 0,53  | 0,01  | 97.848  | 600    | 487.831 | 4.334.220 | 44,30           |
| De 40 a 44 años .....  | 62.049 | 97    | 0,00  | 0,54  | 0,01  | 97.248  | 757    | 484.498 | 3.846.389 | 39,55           |
| De 45 a 49 años .....  | 51.688 | 135   | 0,00  | 0,53  | 0,01  | 96.491  | 1.252  | 479.510 | 3.361.891 | 34,84           |
| De 50 a 54 años .....  | 49.971 | 179   | 0,00  | 0,53  | 0,02  | 95.238  | 1.692  | 472.216 | 2.882.381 | 30,26           |
| De 55 a 59 años .....  | 52.609 | 304   | 0,01  | 0,52  | 0,03  | 93.547  | 2.666  | 461.335 | 2.410.165 | 25,76           |
| De 60 a 64 años .....  | 55.534 | 546   | 0,01  | 0,52  | 0,05  | 90.881  | 4.365  | 443.929 | 1.948.830 | 21,44           |
| De 65 a 69 años .....  | 50.613 | 764   | 0,02  | 0,51  | 0,07  | 86.516  | 6.297  | 417.154 | 1.504.901 | 17,39           |
| De 70 a 74 años .....  | 31.167 | 1.027 | 0,03  | 0,52  | 0,15  | 80.219  | 12.248 | 371.701 | 1.087.747 | 13,56           |
| De 75 y más años ..... | 50.471 | 4.791 | 0,09  | -     | 1,00  | 67.971  | 67.971 | 716.046 | 716.046   | 10,53           |

## I.18. TABLAS DE VIDA. HOMBRES.

| GRUPOS DE EDAD         | P (i)  | D (i) | M (i) | A (i) | Q (i) | I (i)   | d (i)  | L (i)   | T (i)     | E (i)<br>(años) |
|------------------------|--------|-------|-------|-------|-------|---------|--------|---------|-----------|-----------------|
| Menos de 1 año .....   | 6.781  | 41    | 0,01  | 0,09  | 0,01  | 100.000 | 601    | 99.453  | 7.459.204 | 74,59           |
| De 1 a 4 años .....    | 26.598 | 11    | 0,00  | 0,41  | 0,00  | 99.399  | 164    | 397.207 | 7.359.752 | 74,04           |
| De 5 a 9 años .....    | 36.096 | 3     | 0,00  | 0,44  | 0,00  | 99.234  | 41     | 496.056 | 6.962.545 | 70,16           |
| De 10 a 14 años .....  | 48.350 | 13    | 0,00  | 0,54  | 0,00  | 99.193  | 133    | 495.659 | 6.466.489 | 65,19           |
| De 15 a 19 años .....  | 49.224 | 37    | 0,00  | 0,59  | 0,00  | 99.060  | 372    | 494.537 | 5.970.830 | 60,28           |
| De 20 a 24 años .....  | 48.659 | 42    | 0,00  | 0,49  | 0,00  | 98.688  | 425    | 492.357 | 5.476.293 | 55,49           |
| De 25 a 29 años .....  | 44.794 | 55    | 0,00  | 0,51  | 0,01  | 98.263  | 601    | 489.842 | 4.983.937 | 50,72           |
| De 30 a 34 años .....  | 40.558 | 53    | 0,00  | 0,52  | 0,01  | 97.662  | 636    | 486.782 | 4.494.095 | 46,02           |
| De 35 a 39 años .....  | 32.290 | 60    | 0,00  | 0,53  | 0,01  | 97.026  | 898    | 483.018 | 4.007.313 | 41,30           |
| De 40 a 44 años .....  | 30.504 | 72    | 0,00  | 0,54  | 0,01  | 96.128  | 1.128  | 478.045 | 3.524.295 | 36,66           |
| De 45 a 49 años .....  | 25.512 | 91    | 0,00  | 0,53  | 0,02  | 95.000  | 1.680  | 471.050 | 3.046.250 | 32,07           |
| De 50 a 54 años .....  | 23.906 | 128   | 0,01  | 0,53  | 0,03  | 93.319  | 2.467  | 460.799 | 2.575.200 | 27,60           |
| De 55 a 59 años .....  | 26.863 | 204   | 0,01  | 0,52  | 0,04  | 90.852  | 3.388  | 446.130 | 2.114.401 | 23,27           |
| De 60 a 64 años .....  | 26.317 | 382   | 0,01  | 0,52  | 0,07  | 87.464  | 6.134  | 422.599 | 1.668.271 | 19,07           |
| De 65 a 69 años .....  | 23.849 | 507   | 0,02  | 0,51  | 0,10  | 81.330  | 8.217  | 386.519 | 1.245.672 | 15,32           |
| De 70 a 74 años .....  | 13.392 | 614   | 0,05  | 0,52  | 0,21  | 73.113  | 15.099 | 329.328 | 859.153   | 11,75           |
| De 75 y más años ..... | 18.512 | 2.027 | 0,11  | -     | 1,00  | 58.014  | 58.014 | 529.825 | 529.825   | 9,13            |

# I.18. TABLAS DE VIDA. MUJERES.

| GRUPOS DE EDAD         | P (i)  | D (i) | M (i) | A (i) | Q (i) | I (i)   | d (i)  | L (i)   | T (i)     | E (i)<br>(años) |
|------------------------|--------|-------|-------|-------|-------|---------|--------|---------|-----------|-----------------|
| Menos de 1 año .....   | 6.318  | 31    | 0,00  | 0,09  | 0,00  | 100.000 | 488    | 99.555  | 8.130.343 | 81,30           |
| De 1 a 4 años .....    | 24.882 | 8     | 0,00  | 0,41  | 0,00  | 99.512  | 128    | 397.744 | 8.030.787 | 80,70           |
| De 5 a 9 años .....    | 34.651 | 5     | 0,00  | 0,44  | 0,00  | 99.384  | 72     | 496.717 | 7.633.043 | 76,80           |
| De 10 a 14 años .....  | 45.310 | 2     | 0,00  | 0,54  | 0,00  | 99.312  | 22     | 496.509 | 7.136.326 | 71,86           |
| De 15 a 19 años .....  | 47.371 | 16    | 0,00  | 0,59  | 0,00  | 99.290  | 168    | 496.106 | 6.639.817 | 66,87           |
| De 20 a 24 años .....  | 47.241 | 16    | 0,00  | 0,49  | 0,00  | 99.122  | 168    | 495.184 | 6.143.711 | 61,98           |
| De 25 a 29 años .....  | 44.060 | 15    | 0,00  | 0,51  | 0,00  | 98.955  | 168    | 494.361 | 5.648.526 | 57,08           |
| De 30 a 34 años .....  | 41.507 | 8     | 0,00  | 0,52  | 0,00  | 98.786  | 95     | 493.704 | 5.154.165 | 52,17           |
| De 35 a 39 años .....  | 32.719 | 20    | 0,00  | 0,53  | 0,00  | 98.691  | 301    | 492.748 | 4.660.461 | 47,22           |
| De 40 a 44 años .....  | 31.545 | 25    | 0,00  | 0,54  | 0,00  | 98.390  | 389    | 491.055 | 4.167.713 | 42,36           |
| De 45 a 49 años .....  | 26.176 | 44    | 0,00  | 0,53  | 0,01  | 98.001  | 820    | 488.076 | 3.676.658 | 37,52           |
| De 50 a 54 años .....  | 26.065 | 51    | 0,00  | 0,53  | 0,01  | 97.180  | 946    | 483.678 | 3.188.582 | 32,81           |
| De 55 a 59 años .....  | 25.746 | 100   | 0,00  | 0,52  | 0,02  | 96.234  | 1.852  | 476.726 | 2.704.903 | 28,11           |
| De 60 a 64 años .....  | 29.217 | 164   | 0,01  | 0,52  | 0,03  | 94.382  | 2.614  | 465.639 | 2.228.177 | 23,61           |
| De 65 a 69 años .....  | 26.764 | 257   | 0,01  | 0,51  | 0,05  | 91.769  | 4.305  | 448.297 | 1.762.538 | 19,21           |
| De 70 a 74 años .....  | 17.774 | 413   | 0,02  | 0,52  | 0,11  | 87.464  | 9.625  | 414.220 | 1.314.241 | 15,03           |
| De 75 y más años ..... | 31.959 | 2.764 | 0,09  | -     | 1,00  | 77.839  | 77.839 | 900.021 | 900.021   | 11,56           |



**ESTADÍSTICAS  
DE MORTALIDAD  
■ POR ÁREAS DE SALUD**









## III.1.1. MORTALIDAD ESPECÍFICA POR EDAD Y SEXO. TASAS POR 100.000 HABITANTES.

| GRUPOS DE EDAD         | TOTAL    | Hombres   | Mujeres  |
|------------------------|----------|-----------|----------|
| TOTAL.....             | 732,95   | 794,61    | 674,41   |
| Menos de 1 año .....   | 484,08   | 659,10    | 303,03   |
| De 1 a 4 años .....    | 34,10    | 37,64     | 30,31    |
| De 5 a 9 años .....    | 10,90    | 7,13      | 14,82    |
| De 10 a 14 años .....  | 21,31    | 41,18     | -        |
| De 15 a 19 años .....  | 50,41    | 75,37     | 25,29    |
| De 20 a 24 años .....  | 68,30    | 94,98     | 40,97    |
| De 25 a 29 años .....  | 60,70    | 88,39     | 33,08    |
| De 30 a 34 años .....  | 87,24    | 163,66    | 12,34    |
| De 35 a 39 años .....  | 95,15    | 141,13    | 51,78    |
| De 40 a 44 años .....  | 145,96   | 230,95    | 68,05    |
| De 45 a 49 años .....  | 303,69   | 458,22    | 152,54   |
| De 50 a 54 años .....  | 370,98   | 580,98    | 182,73   |
| De 55 a 59 años .....  | 595,12   | 743,53    | 443,61   |
| De 60 a 64 años .....  | 947,29   | 1.389,59  | 561,75   |
| De 65 a 69 años .....  | 1.514,84 | 2.266,19  | 905,19   |
| De 70 a 74 años .....  | 3.135,83 | 4.350,37  | 2.245,42 |
| De 75 y más años ..... | 9.268,29 | 11.099,59 | 8.265,67 |

## II.1.2. DEFUNCIONES POR EDAD Y GRANDES GRUPOS DE CAUSAS. TOTAL.

| GRANDES GRUPOS   | TOTAL | Menos de 1 año | De 1 a 4 años | De 5 a 9 años | De 10 a 14 años | De 15 a 19 años | De 20 a 24 años | De 25 a 29 años | De 30 a 34 años | De 35 a 39 años |
|--|-------|----------------|---------------|---------------|-----------------|-----------------|-----------------|-----------------|-----------------|-----------------|
| TOTAL.....   | 3.108 | 26             | 7             | 3             | 8               | 20              | 27              | 22              | 28              | 25              |
| I Enfermedades infecciosas y parasitarias .....  | 26    | -              | -             | -             | -               | -               | 1               | -               | -               | -               |
| II Tumores .....   | 788   | -              | -             | 1             | 2               | 3               | 5               | 3               | 2               | 5               |
| III Enfermedades de las glándulas endocrinas, de la nutrición, del metabolismo y trastornos de la inmunidad..... | 139   | 1              | -             | -             | -               | -               | 3               | 4               | 7               | 4               |
| IV Enfermedades de la sangre y de los órganos hematopoyéticos .....  | 10    | -              | -             | -             | -               | -               | -               | -               | -               | -               |
| V Trastornos mentales .....  | 88    | -              | -             | -             | -               | -               | -               | 1               | -               | 1               |
| VI Enfermedades del sistema nervioso y de los órganos de los sentidos .....                                      | 51    | -              | -             | -             | 4               | 2               | -               | 1               | 1               | 1               |
| VII Enfermedades del aparato circulatorio .....  | 1.173 | -              | 1             | -             | -               | 3               | -               | 3               | -               | 4               |
| VIII Enfermedades del aparato respiratorio .....   | 315   | -              | -             | -             | 1               | 2               | -               | -               | -               | 1               |
| IX Enfermedades del aparato digestivo .....  | 171   | -              | -             | -             | -               | -               | -               | -               | 3               | 1               |
| X Enfermedades del aparato genitourinario .....  | 67    | -              | -             | -             | -               | -               | -               | -               | 1               | -               |
| XI Complicaciones del embarazo, del parto y del puerperio .....  | -     | -              | -             | -             | -               | -               | -               | -               | -               | -               |
| XII Enfermedades de la piel y del tejido celular subcutáneo .....  | 7     | -              | -             | -             | -               | -               | -               | -               | -               | -               |
| XIII Enfermedades del sistema osteomuscular y del tejido conjuntivo.....   | 18    | -              | -             | -             | -               | -               | -               | -               | -               | -               |
| XIV Anomalías congénitas .....   | 14    | 6              | 3             | -             | -               | -               | 1               | -               | -               | 1               |
| XV Ciertas afecciones originadas en el período perinatal .....   | 17    | 17             | -             | -             | -               | -               | -               | -               | -               | -               |
| XVI Signos, síntomas y estados morbosos mal definidos .....  | 61    | 2              | -             | -             | -               | -               | -               | 1               | -               | -               |
| XVII Traumatismos y envenenamientos ...  | 163   | -              | 3             | 2             | 1               | 10              | 17              | 9               | 14              | 7               |



## II.1.2. DEFUNCIONES POR EDAD Y GRANDES GRUPOS DE CAUSAS. TOTAL.

| GRANDES GRUPOS   | De 40 a 44 años | De 45 a 49 años | De 50 a 54 años | De 55 a 59 años | De 60 a 64 años | De 65 a 69 años | De 70 a 74 años | De 75 y más años | NO CONSTA |
|--|-----------------|-----------------|-----------------|-----------------|-----------------|-----------------|-----------------|------------------|-----------|
| TOTAL.....   | 37              | 63              | 77              | 122             | 202             | 294             | 380             | 1.767            | -         |
| I Enfermedades infecciosas y parasitarias .....  | -               | 2               | 2               | 1               | 3               | 1               | 1               | 15               | -         |
| II Tumores .....   | 8               | 27              | 29              | 49              | 88              | 125             | 140             | 301              | -         |
| III Enfermedades de las glándulas endocrinas, de la nutrición, del metabolismo y trastornos de la inmunidad..... | 4               | 7               | 3               | 4               | 7               | 12              | 20              | 63               | -         |
| IV Enfermedades de la sangre y de los órganos hematopoyéticos .....  | -               | -               | -               | -               | 1               | -               | 2               | 7                | -         |
| V Trastornos mentales .....  | -               | -               | -               | -               | 1               | 5               | 5               | 75               | -         |
| VI Enfermedades del sistema nervioso y de los órganos de los sentidos .....                                      | 1               | -               | 1               | 1               | 7               | 7               | 6               | 19               | -         |
| VII Enfermedades del aparato circulatorio .....  | 6               | 8               | 24              | 34              | 58              | 80              | 120             | 832              | -         |
| VIII Enfermedades del aparato respiratorio .....   | -               | 2               | 3               | 8               | 11              | 22              | 33              | 232              | -         |
| IX Enfermedades del aparato digestivo .....  | 7               | 7               | 4               | 11              | 15              | 26              | 25              | 72               | -         |
| X Enfermedades del aparato genitourinario .....  | -               | 1               | -               | 2               | 2               | 4               | 14              | 43               | -         |
| XI Complicaciones del embarazo, del parto y del puerperio .....  | -               | -               | -               | -               | -               | -               | -               | -                | -         |
| XII Enfermedades de la piel y del tejido celular subcutáneo .....  | -               | -               | -               | -               | -               | -               | 1               | 6                | -         |
| XIII Enfermedades del sistema osteomuscular y del tejido conjuntivo.....   | -               | -               | -               | 2               | -               | 1               | 3               | 12               | -         |
| XIV Anomalías congénitas .....   | -               | 1               | 1               | -               | -               | 1               | -               | -                | -         |
| XV Ciertas afecciones originadas en el período perinatal .....   | -               | -               | -               | -               | -               | -               | -               | -                | -         |
| XVI Signos, síntomas y estados morbosos mal definidos .....  | 2               | 1               | -               | 1               | 2               | -               | 1               | 51               | -         |
| XVII Traumatismos y envenenamientos .....  | 9               | 7               | 10              | 9               | 7               | 10              | 9               | 39               | -         |





## II.1.2. DEFUNCIONES POR EDAD Y GRANDES GRUPOS DE CAUSAS. HOMBRES.

| GRANDES GRUPOS   | TOTAL | Menos de 1 año | De 1 a 4 años | De 5 a 9 años | De 10 a 14 años | De 15 a 19 años | De 20 a 24 años | De 25 a 29 años | De 30 a 34 años | De 35 a 39 años |
|--|-------|----------------|---------------|---------------|-----------------|-----------------|-----------------|-----------------|-----------------|-----------------|
| TOTAL.....   | 1.641 | 18             | 4             | 1             | 8               | 15              | 19              | 16              | 26              | 18              |
| I Enfermedades infecciosas y parasitarias .....  | 15    | -              | -             | -             | -               | -               | -               | -               | -               | -               |
| II Tumores .....   | 483   | -              | -             | -             | 2               | 3               | 3               | -               | 1               | 3               |
| III Enfermedades de las glándulas endocrinas, de la nutrición, del metabolismo y trastornos de la inmunidad..... | 73    | 1              | -             | -             | -               | -               | 3               | 3               | 7               | 3               |
| IV Enfermedades de la sangre y de los órganos hematopoyéticos .....  | 5     | -              | -             | -             | -               | -               | -               | -               | -               | -               |
| V Trastornos mentales .....  | 34    | -              | -             | -             | -               | -               | -               | 1               | -               | 1               |
| VI Enfermedades del sistema nervioso y de los órganos de los sentidos .....                                      | 25    | -              | -             | -             | 4               | -               | -               | 1               | 1               | -               |
| VII Enfermedades del aparato circulatorio .....  | 515   | -              | 1             | -             | -               | 2               | -               | 2               | -               | 3               |
| VIII Enfermedades del aparato respiratorio .....   | 186   | -              | -             | -             | 1               | 1               | -               | -               | -               | 1               |
| IX Enfermedades del aparato digestivo .....  | 111   | -              | -             | -             | -               | -               | -               | -               | 3               | 1               |
| X Enfermedades del aparato genitourinario .....  | 23    | -              | -             | -             | -               | -               | -               | -               | 1               | -               |
| XI Complicaciones del embarazo, del parto y del puerperio .....  | -     | -              | -             | -             | -               | -               | -               | -               | -               | -               |
| XII Enfermedades de la piel y del tejido celular subcutáneo .....  | 3     | -              | -             | -             | -               | -               | -               | -               | -               | -               |
| XIII Enfermedades del sistema osteomuscular y del tejido conjuntivo.....   | 8     | -              | -             | -             | -               | -               | -               | -               | -               | -               |
| XIV Anomalías congénitas .....   | 7     | 4              | 1             | -             | -               | -               | 1               | -               | -               | -               |
| XV Ciertas afecciones originadas en el período perinatal .....   | 12    | 12             | -             | -             | -               | -               | -               | -               | -               | -               |
| XVI Signos, síntomas y estados morbosos mal definidos .....  | 24    | 1              | -             | -             | -               | -               | -               | 1               | -               | -               |
| XVII Traumatismos y envenenamientos ...  | 117   | -              | 2             | 1             | 1               | 9               | 12              | 8               | 13              | 6               |



## II.1.2. DEFUNCIONES POR EDAD Y GRANDES GRUPOS DE CAUSAS. HOMBRES.

| GRANDES GRUPOS   | De 40<br>a 44<br>años | De 45<br>a 49<br>años | De 50<br>a 54<br>años | De 55<br>a 59<br>años | De 60<br>a 64<br>años | De 65<br>a 69<br>años | De 70<br>a 74<br>años | De 75 y<br>más<br>años | NO<br>CONSTA |
|--|-----------------------|-----------------------|-----------------------|-----------------------|-----------------------|-----------------------|-----------------------|------------------------|--------------|
| TOTAL.....   | 28                    | 47                    | 57                    | 77                    | 138                   | 197                   | 223                   | 749                    | -            |
| I Enfermedades infecciosas y<br>parasitarias .....   | -                     | 2                     | 1                     | 1                     | -                     | 1                     | 1                     | 9                      | -            |
| II Tumores .....   | 6                     | 16                    | 22                    | 25                    | 53                    | 81                    | 87                    | 181                    | -            |
| III Enfermedades de las glándulas<br>endocrinas, de la nutrición, del<br>metabolismo y trastornos de la<br>inmunidad ..... | 4                     | 6                     | 3                     | 2                     | 3                     | 6                     | 8                     | 24                     | -            |
| IV Enfermedades de la sangre y de<br>los órganos hematopoyéticos .....   | -                     | -                     | -                     | -                     | 1                     | -                     | 1                     | 3                      | -            |
| V Trastornos mentales .....  | -                     | -                     | -                     | -                     | 1                     | 4                     | 4                     | 23                     | -            |
| VI Enfermedades del sistema<br>nervioso y de los órganos de los<br>sentidos .....  | 1                     | -                     | 1                     | 1                     | 3                     | 4                     | 2                     | 7                      | -            |
| VII Enfermedades del aparato<br>circulatorio .....   | 5                     | 7                     | 17                    | 27                    | 46                    | 50                    | 68                    | 287                    | -            |
| VIII Enfermedades del aparato<br>respiratorio .....  | -                     | 2                     | 2                     | 5                     | 11                    | 19                    | 25                    | 119                    | -            |
| IX Enfermedades del aparato<br>digestivo .....   | 4                     | 6                     | 3                     | 8                     | 11                    | 21                    | 16                    | 38                     | -            |
| X Enfermedades del aparato<br>genitourinario .....   | -                     | 1                     | -                     | 1                     | 2                     | 3                     | 5                     | 10                     | -            |
| XI Complicaciones del embarazo,<br>del parto y del puerperio .....   | -                     | -                     | -                     | -                     | -                     | -                     | -                     | -                      | -            |
| XII Enfermedades de la piel y del<br>tejido celular subcutáneo .....   | -                     | -                     | -                     | -                     | -                     | -                     | -                     | 3                      | -            |
| XIII Enfermedades del sistema<br>osteomuscular y del tejido<br>conjuntivo .....  | -                     | -                     | -                     | -                     | -                     | 1                     | -                     | 7                      | -            |
| XIV Anomalías congénitas .....   | -                     | -                     | -                     | -                     | -                     | 1                     | -                     | -                      | -            |
| XV Ciertas afecciones originadas en<br>el período perinatal .....  | -                     | -                     | -                     | -                     | -                     | -                     | -                     | -                      | -            |
| XVI Signos, síntomas y estados<br>morbosos mal definidos .....   | 1                     | 1                     | -                     | 1                     | 2                     | -                     | -                     | 17                     | -            |
| XVII Traumatismos y<br>envenenamientos .....   | 7                     | 6                     | 8                     | 6                     | 5                     | 6                     | 6                     | 21                     | -            |



## II.1.2. DEFUNCIONES POR EDAD Y GRANDES GRUPOS DE CAUSAS. MUJERES.

| GRANDES GRUPOS   | TOTAL | Menos de 1 año | De 1 a 4 años | De 5 a 9 años | De 10 a 14 años | De 15 a 19 años | De 20 a 24 años | De 25 a 29 años | De 30 a 34 años | De 35 a 39 años |
|--|-------|----------------|---------------|---------------|-----------------|-----------------|-----------------|-----------------|-----------------|-----------------|
| TOTAL.....   | 1.467 | 8              | 3             | 2             | -               | 5               | 8               | 6               | 2               | 7               |
| I Enfermedades infecciosas y parasitarias .....  | 11    | -              | -             | -             | -               | -               | 1               | -               | -               | -               |
| II Tumores .....   | 305   | -              | -             | 1             | -               | -               | 2               | 3               | 1               | 2               |
| III Enfermedades de las glándulas endocrinas, de la nutrición, del metabolismo y trastornos de la inmunidad..... | 66    | -              | -             | -             | -               | -               | -               | 1               | -               | 1               |
| IV Enfermedades de la sangre y de los órganos hematopoyéticos .....  | 5     | -              | -             | -             | -               | -               | -               | -               | -               | -               |
| V Trastornos mentales .....  | 54    | -              | -             | -             | -               | -               | -               | -               | -               | -               |
| VI Enfermedades del sistema nervioso y de los órganos de los sentidos .....                                      | 26    | -              | -             | -             | -               | 2               | -               | -               | -               | 1               |
| VII Enfermedades del aparato circulatorio .....  | 658   | -              | -             | -             | -               | 1               | -               | 1               | -               | 1               |
| VIII Enfermedades del aparato respiratorio .....   | 129   | -              | -             | -             | -               | 1               | -               | -               | -               | -               |
| IX Enfermedades del aparato digestivo .....  | 60    | -              | -             | -             | -               | -               | -               | -               | -               | -               |
| X Enfermedades del aparato genitourinario .....  | 44    | -              | -             | -             | -               | -               | -               | -               | -               | -               |
| XI Complicaciones del embarazo, del parto y del puerperio .....  | -     | -              | -             | -             | -               | -               | -               | -               | -               | -               |
| XII Enfermedades de la piel y del tejido celular subcutáneo .....  | 4     | -              | -             | -             | -               | -               | -               | -               | -               | -               |
| XIII Enfermedades del sistema osteomuscular y del tejido conjuntivo.....   | 10    | -              | -             | -             | -               | -               | -               | -               | -               | -               |
| XIV Anomalías congénitas .....   | 7     | 2              | 2             | -             | -               | -               | -               | -               | -               | 1               |
| XV Ciertas afecciones originadas en el período perinatal .....   | 5     | 5              | -             | -             | -               | -               | -               | -               | -               | -               |
| XVI Signos, síntomas y estados morbosos mal definidos .....  | 37    | 1              | -             | -             | -               | -               | -               | -               | -               | -               |
| XVII Traumatismos y envenenamientos ...  | 46    | -              | 1             | 1             | -               | 1               | 5               | 1               | 1               | 1               |



## II.1.2. DEFUNCIONES POR EDAD Y GRANDES GRUPOS DE CAUSAS. MUJERES.

| GRANDES GRUPOS  | De 40 a 44 años | De 45 a 49 años | De 50 a 54 años | De 55 a 59 años | De 60 a 64 años | De 65 a 69 años | De 70 a 74 años | De 75 y más años | NO CONSTA |
|---|-----------------|-----------------|-----------------|-----------------|-----------------|-----------------|-----------------|------------------|-----------|
| TOTAL.....  | 9               | 16              | 20              | 45              | 64              | 97              | 157             | 1.018            | -         |
| I Enfermedades infecciosas y parasitarias .....   | -               | -               | 1               | -               | 3               | -               | -               | 6                | -         |
| II Tumores .....  | 2               | 11              | 7               | 24              | 35              | 44              | 53              | 120              | -         |
| III Enfermedades de las glándulas endocrinas, de la nutrición, del metabolismo y trastornos de la inmunidad ..... | -               | 1               | -               | 2               | 4               | 6               | 12              | 39               | -         |
| IV Enfermedades de la sangre y de los órganos hematopoyéticos .....   | -               | -               | -               | -               | -               | -               | 1               | 4                | -         |
| V Trastornos mentales .....   | -               | -               | -               | -               | -               | 1               | 1               | 52               | -         |
| VI Enfermedades del sistema nervioso y de los órganos de los sentidos .....                                       | -               | -               | -               | -               | 4               | 3               | 4               | 12               | -         |
| VII Enfermedades del aparato circulatorio .....   | 1               | 1               | 7               | 7               | 12              | 30              | 52              | 545              | -         |
| VIII Enfermedades del aparato respiratorio .....  | -               | -               | 1               | 3               | -               | 3               | 8               | 113              | -         |
| IX Enfermedades del aparato digestivo .....   | 3               | 1               | 1               | 3               | 4               | 5               | 9               | 34               | -         |
| X Enfermedades del aparato genitourinario .....   | -               | -               | -               | 1               | -               | 1               | 9               | 33               | -         |
| XI Complicaciones del embarazo, del parto y del puerperio .....   | -               | -               | -               | -               | -               | -               | -               | -                | -         |
| XII Enfermedades de la piel y del tejido celular subcutáneo .....   | -               | -               | -               | -               | -               | -               | 1               | 3                | -         |
| XIII Enfermedades del sistema osteomuscular y del tejido conjuntivo .....   | -               | -               | -               | 2               | -               | -               | 3               | 5                | -         |
| XIV Anomalías congénitas .....  | -               | 1               | 1               | -               | -               | -               | -               | -                | -         |
| XV Ciertas afecciones originadas en el período perinatal .....  | -               | -               | -               | -               | -               | -               | -               | -                | -         |
| XVI Signos, síntomas y estados morbosos mal definidos .....   | 1               | -               | -               | -               | -               | -               | 1               | 34               | -         |
| XVII Traumatismos y envenenamientos .....   | 2               | 1               | 2               | 3               | 2               | 4               | 3               | 18               | -         |





## II.1.3. MORTALIDAD ESPECÍFICA POR EDAD Y GRANDES GRUPOS DE CAUSAS. TASAS POR 100.000 HABITANTES. TOTAL.

| GRANDES GRUPOS  | TOTAL  | Menos de 1 año | De 1 a 4 años | De 5 a 9 años | De 10 a 14 años | De 15 a 19 años | De 20 a 24 años | De 25 a 29 años | De 30 a 34 años |
|---|--------|----------------|---------------|---------------|-----------------|-----------------|-----------------|-----------------|-----------------|
| TOTAL.....  | 732,95 | 484,08         | 34,10         | 10,90         | 21,31           | 50,41           | 68,30           | 60,70           | 87,24           |
| I Enfermedades infecciosas y parasitarias .....   | 6,13   | -              | -             | -             | -               | -               | 2,53            | -               | -               |
| II Tumores .....  | 185,83 | -              | -             | 3,63          | 5,33            | 7,56            | 12,65           | 8,28            | 6,23            |
| III Enfermedades de las glándulas endocrinas, de la nutrición, del metabolismo y trastornos de la inmunidad ..... | 32,78  | 18,62          | -             | -             | -               | -               | 7,59            | 11,04           | 21,81           |
| IV Enfermedades de la sangre y de los órganos hematopoyéticos .....   | 2,36   | -              | -             | -             | -               | -               | -               | -               | -               |
| V Trastornos mentales .....   | 20,75  | -              | -             | -             | -               | -               | -               | 2,76            | -               |
| VI Enfermedades del sistema nervioso y de los órganos de los sentidos .....                                       | 12,03  | -              | -             | -             | 10,66           | 5,04            | -               | 2,76            | 3,12            |
| VII Enfermedades del aparato circulatorio .....   | 276,63 | -              | 4,87          | -             | -               | 7,56            | -               | 8,28            | -               |
| VIII Enfermedades del aparato respiratorio .....  | 74,29  | -              | -             | -             | 2,66            | 5,04            | -               | -               | -               |
| IX Enfermedades del aparato digestivo .....   | 40,33  | -              | -             | -             | -               | -               | -               | -               | 9,35            |
| X Enfermedades del aparato genitourinario .....   | 15,80  | -              | -             | -             | -               | -               | -               | -               | 3,12            |
| XI Complicaciones del embarazo, del parto y del puerperio .....   | -      | -              | -             | -             | -               | -               | -               | -               | -               |
| XII Enfermedades de la piel y del tejido celular subcutáneo .....   | 1,65   | -              | -             | -             | -               | -               | -               | -               | -               |
| XIII Enfermedades del sistema osteomuscular y del tejido conjuntivo .....   | 4,24   | -              | -             | -             | -               | -               | -               | -               | -               |
| XIV Anomalías congénitas .....  | 3,30   | 111,71         | 14,61         | -             | -               | -               | 2,53            | -               | -               |
| XV Ciertas afecciones originadas en el período perinatal .....  | 4,01   | 316,51         | -             | -             | -               | -               | -               | -               | -               |
| XVI Signos, síntomas y estados morbosos mal definidos .....   | 14,39  | 37,24          | -             | -             | -               | -               | -               | 2,76            | -               |

|      |   |       |   |       |      |      |       |       |       |       |
|------|---|-------|---|-------|------|------|-------|-------|-------|-------|
| XVII | Traumatismos y<br>envenenamientos ..... | 38,44 | - | 14,61 | 7,27 | 2,66 | 25,20 | 43,01 | 24,83 | 43,62 |
|------|---|-------|---|-------|------|------|-------|-------|-------|-------|

---

## II.1.3. MORTALIDAD ESPECÍFICA POR EDAD Y GRANDES GRUPOS DE CAUSAS. TASAS POR 100.000 HABITANTES. TOTAL.

| GRANDES GRUPOS   | De 35<br>a 39<br>años | De 40<br>a 44<br>años | De 45<br>a 49<br>años | De 50<br>a 54<br>años | De 55<br>a 59<br>años | De 60<br>a 64<br>años | De 65<br>a 69<br>años | De 70<br>a 74<br>años | De 75<br>y más<br>años |
|--|-----------------------|-----------------------|-----------------------|-----------------------|-----------------------|-----------------------|-----------------------|-----------------------|------------------------|
| TOTAL.....   | 95,15                 | 145,96                | 303,69                | 370,98                | 595,12                | 947,29                | 1.514,84              | 3.135,83              | 9.268,29               |
| I Enfermedades infecciosas<br>y parasitarias .....   | -                     | -                     | 9,64                  | 9,64                  | 4,88                  | 14,07                 | 5,15                  | 8,25                  | 78,68                  |
| II Tumores .....   | 19,03                 | 31,56                 | 130,15                | 139,72                | 239,02                | 412,68                | 644,06                | 1.155,31              | 1.578,81               |
| III Enfermedades de las glándulas endocrinas,<br>de la nutrición,<br>del metabolismo y<br>trastornos de la inmunidad ..... | 15,22                 | 15,78                 | 33,74                 | 14,45                 | 19,51                 | 32,83                 | 61,83                 | 165,04                | 330,45                 |
| IV Enfermedades de la sangre<br>y de los órganos<br>hematopoyéticos .....  | -                     | -                     | -                     | -                     | -                     | 4,69                  | -                     | 16,50                 | 36,72                  |
| V Trastornos mentales .....  | 3,81                  | -                     | -                     | -                     | -                     | 4,69                  | 25,76                 | 41,26                 | 393,39                 |
| VI Enfermedades del sistema<br>nervioso y de los<br>órganos de los sentidos .....  | 3,81                  | 3,94                  | -                     | 4,82                  | 4,88                  | 32,83                 | 36,07                 | 49,51                 | 99,66                  |
| VII Enfermedades del<br>aparato circulatorio .....   | 15,22                 | 23,67                 | 38,56                 | 115,63                | 165,85                | 271,99                | 412,20                | 990,26                | 4.364,02               |
| VIII Enfermedades del<br>aparato respiratorio .....  | 3,81                  | -                     | 9,64                  | 14,45                 | 39,02                 | 51,59                 | 113,36                | 272,32                | 1.216,89               |
| IX Enfermedades del<br>aparato digestivo .....   | 3,81                  | 27,61                 | 33,74                 | 19,27                 | 53,66                 | 70,34                 | 133,97                | 206,30                | 377,66                 |
| X Enfermedades del<br>aparato genitourinario .....   | -                     | -                     | 4,82                  | -                     | 9,76                  | 9,38                  | 20,61                 | 115,53                | 225,54                 |
| XI Complicaciones del embarazo,<br>del parto y del puerperio .....   | -                     | -                     | -                     | -                     | -                     | -                     | -                     | -                     | -                      |
| XII Enfermedades de la piel y del<br>tejido celular subcutáneo .....   | -                     | -                     | -                     | -                     | -                     | -                     | -                     | 8,25                  | 31,47                  |
| XIII Enfermedades del sistema<br>osteomuscular y del tejido conjuntivo .....   | -                     | -                     | -                     | -                     | 9,76                  | -                     | 5,15                  | 24,76                 | 62,94                  |
| XIV Anomalías congénitas .....   | 3,81                  | -                     | 4,82                  | 4,82                  | -                     | -                     | 5,15                  | -                     | -                      |
| XV Ciertas afecciones originadas<br>en el período perinatal .....  | -                     | -                     | -                     | -                     | -                     | -                     | -                     | -                     | -                      |
| XVI Signos, síntomas y estados<br>morbosos mal definidos .....   | -                     | 7,89                  | 4,82                  | -                     | 4,88                  | 9,38                  | -                     | 8,25                  | 267,51                 |

|      |   |       |       |       |       |       |       |       |       |        |
|------|---|-------|-------|-------|-------|-------|-------|-------|-------|--------|
| XVII | Traumatismos y<br>envenenamientos ..... | 26,64 | 35,50 | 33,74 | 48,18 | 43,90 | 32,83 | 51,53 | 74,27 | 204,56 |
|------|---|-------|-------|-------|-------|-------|-------|-------|-------|--------|

---

## II.1.3. MORTALIDAD ESPECÍFICA POR EDAD Y GRANDES GRUPOS DE CAUSAS. TASAS POR 100.000 HABITANTES. HOMBRES.

| GRANDES GRUPOS  | TOTAL  | Menos de 1 año | De 1 a 4 años | De 5 a 9 años | De 10 a 14 años | De 15 a 19 años | De 20 a 24 años | De 25 a 29 años | De 30 a 34 años |
|---|--------|----------------|---------------|---------------|-----------------|-----------------|-----------------|-----------------|-----------------|
| TOTAL.....  | 794,61 | 659,10         | 37,64         | 7,13          | 41,18           | 75,37           | 94,98           | 88,39           | 163,66          |
| I Enfermedades infecciosas y parasitarias .....   | 7,26   | -              | -             | -             | -               | -               | -               | -               | -               |
| II Tumores .....  | 233,88 | -              | -             | -             | 10,29           | 15,07           | 15,00           | -               | 6,29            |
| III Enfermedades de las glándulas endocrinas, de la nutrición, del metabolismo y trastornos de la inmunidad ..... | 35,35  | 36,62          | -             | -             | -               | -               | 15,00           | 16,57           | 44,06           |
| IV Enfermedades de la sangre y de los órganos hematopoyéticos .....   | 2,42   | -              | -             | -             | -               | -               | -               | -               | -               |
| V Trastornos mentales .....   | 16,46  | -              | -             | -             | -               | -               | -               | 5,52            | -               |
| VI Enfermedades del sistema nervioso y de los órganos de los sentidos .....                                       | 12,11  | -              | -             | -             | 20,59           | -               | -               | 5,52            | 6,29            |
| VII Enfermedades del aparato circulatorio .....   | 249,38 | -              | 9,41          | -             | -               | 10,05           | -               | 11,05           | -               |
| VIII Enfermedades del aparato respiratorio .....  | 90,07  | -              | -             | -             | 5,15            | 5,02            | -               | -               | -               |
| IX Enfermedades del aparato digestivo .....   | 53,75  | -              | -             | -             | -               | -               | -               | -               | 18,88           |
| X Enfermedades del aparato genitourinario .....   | 11,14  | -              | -             | -             | -               | -               | -               | -               | 6,29            |
| XI Complicaciones del embarazo, del parto y del puerperio .....   | -      | -              | -             | -             | -               | -               | -               | -               | -               |
| XII Enfermedades de la piel y del tejido celular subcutáneo .....   | 1,45   | -              | -             | -             | -               | -               | -               | -               | -               |
| XIII Enfermedades del sistema osteomuscular y del tejido conjuntivo .....   | 3,87   | -              | -             | -             | -               | -               | -               | -               | -               |
| XIV Anomalías congénitas .....  | 3,39   | 146,47         | 9,41          | -             | -               | -               | 5,00            | -               | -               |
| XV Ciertas afecciones originadas en el período perinatal .....  | 5,81   | 439,4          | -             | -             | -               | -               | -               | -               | -               |
| XVI Signos, síntomas y estados morbosos mal definidos .....   | 11,62  | 36,62          | -             | -             | -               | -               | -               | 5,52            | -               |

|      |   |       |   |       |      |      |       |       |       |       |
|------|---|-------|---|-------|------|------|-------|-------|-------|-------|
| XVII | Traumatismos y<br>envenenamientos ..... | 56,65 | - | 18,82 | 7,13 | 5,15 | 45,22 | 59,99 | 44,19 | 81,83 |
|------|---|-------|---|-------|------|------|-------|-------|-------|-------|

---

## II.1.3. MORTALIDAD ESPECÍFICA POR EDAD Y GRANDES GRUPOS DE CAUSAS. TASAS POR 100.000 HABITANTES. HOMBRES.

| GRANDES GRUPOS   | De 35<br>a 39<br>años | De 40<br>a 44<br>años | De 45<br>a 49<br>años | De 50<br>a 54<br>años | De 55<br>a 59<br>años | De 60<br>a 64<br>años | De 65<br>a 69<br>años | De 70<br>a 74<br>años | De 75<br>y más<br>años |
|--|-----------------------|-----------------------|-----------------------|-----------------------|-----------------------|-----------------------|-----------------------|-----------------------|------------------------|
| TOTAL.....   | 141,13                | 230,95                | 458,22                | 580,98                | 743,53                | 1.389,59              | 2.266,19              | 4.350,37              | 11.099,59              |
| I Enfermedades infecciosas<br>y parasitarias .....   | -                     | -                     | 19,50                 | 10,19                 | 9,66                  | -                     | 11,50                 | 19,51                 | 133,37                 |
| II Tumores .....   | 23,52                 | 49,49                 | 155,99                | 224,24                | 241,41                | 533,68                | 931,78                | 1.697,23              | 2.682,28               |
| III Enfermedades de las glándulas endocrinas,<br>de la nutrición,<br>del metabolismo y<br>trastornos de la inmunidad ..... | 23,52                 | 32,99                 | 58,50                 | 30,58                 | 19,31                 | 30,21                 | 69,02                 | 156,07                | 355,66                 |
| IV Enfermedades de la sangre<br>y de los órganos<br>hematopoyéticos .....  | -                     | -                     | -                     | -                     | -                     | 10,07                 | -                     | 19,51                 | 44,46                  |
| V Trastornos mentales .....  | 7,84                  | -                     | -                     | -                     | -                     | 10,07                 | 46,01                 | 78,03                 | 340,84                 |
| VI Enfermedades del sistema<br>nervioso y de los<br>órganos de los sentidos .....  | -                     | 8,25                  | -                     | 10,19                 | 9,66                  | 30,21                 | 46,01                 | 39,02                 | 103,73                 |
| VII Enfermedades del<br>aparato circulatorio .....   | 23,52                 | 41,24                 | 68,25                 | 173,27                | 260,72                | 463,20                | 575,18                | 1.326,57              | 4.253,11               |
| VIII Enfermedades del<br>aparato respiratorio .....  | 7,84                  | -                     | 19,50                 | 20,39                 | 48,28                 | 110,76                | 218,57                | 487,71                | 1.763,49               |
| IX Enfermedades del<br>aparato digestivo .....   | 7,84                  | 32,99                 | 58,50                 | 30,58                 | 77,25                 | 110,76                | 241,57                | 312,13                | 563,13                 |
| X Enfermedades del<br>aparato genitourinario .....   | -                     | -                     | 9,75                  | -                     | 9,66                  | 20,14                 | 34,51                 | 97,54                 | 148,19                 |
| XI Complicaciones del embarazo,<br>del parto y del puerperio .....   | -                     | -                     | -                     | -                     | -                     | -                     | -                     | -                     | -                      |
| XII Enfermedades de la piel y del<br>tejido celular subcutáneo .....   | -                     | -                     | -                     | -                     | -                     | -                     | -                     | -                     | 44,46                  |
| XIII Enfermedades del sistema<br>osteomuscular y del tejido conjuntivo .....   | -                     | -                     | -                     | -                     | -                     | -                     | 11,50                 | -                     | 103,73                 |
| XIV Anomalías congénitas .....   | -                     | -                     | -                     | -                     | -                     | -                     | 11,50                 | -                     | -                      |
| XV Ciertas afecciones originadas<br>en el período perinatal .....  | -                     | -                     | -                     | -                     | -                     | -                     | -                     | -                     | -                      |
| XVI Signos, síntomas y estados<br>morbosos mal definidos .....   | -                     | 8,25                  | 9,75                  | -                     | 9,66                  | 20,14                 | -                     | -                     | 251,93                 |

|      |   |       |       |       |       |       |       |       |        |        |
|------|---|-------|-------|-------|-------|-------|-------|-------|--------|--------|
| XVII | Traumatismos y<br>envenenamientos ..... | 47,04 | 57,74 | 58,50 | 81,54 | 57,94 | 50,35 | 69,02 | 117,05 | 311,20 |
|------|---|-------|-------|-------|-------|-------|-------|-------|--------|--------|

---



## II.1.3. MORTALIDAD ESPECÍFICA POR EDAD Y GRANDES GRUPOS DE CAUSAS. TASAS POR 100.000 HABITANTES. MUJERES.

| GRANDES GRUPOS  | TOTAL  | Menos de 1 año | De 1 a 4 años | De 5 a 9 años | De 10 a 14 años | De 15 a 19 años | De 20 a 24 años | De 25 a 29 años | De 30 a 34 años |
|---|--------|----------------|---------------|---------------|-----------------|-----------------|-----------------|-----------------|-----------------|
| TOTAL.....  | 674,41 | 303,03         | 30,31         | 14,82         | -               | 25,29           | 40,97           | 33,08           | 12,34           |
| I Enfermedades infecciosas y parasitarias .....   | 5,06   | -              | -             | -             | -               | -               | 5,12            | -               | -               |
| II Tumores .....  | 140,22 | -              | -             | 7,41          | -               | -               | 10,24           | 16,54           | 6,17            |
| III Enfermedades de las glándulas endocrinas, de la nutrición, del metabolismo y trastornos de la inmunidad ..... | 30,34  | -              | -             | -             | -               | -               | -               | 5,51            | -               |
| IV Enfermedades de la sangre y de los órganos hematopoyéticos .....   | 2,30   | -              | -             | -             | -               | -               | -               | -               | -               |
| V Trastornos mentales .....   | 24,83  | -              | -             | -             | -               | -               | -               | -               | -               |
| VI Enfermedades del sistema nervioso y de los órganos de los sentidos .....                                       | 11,95  | -              | -             | -             | -               | 10,11           | -               | -               | -               |
| VII Enfermedades del aparato circulatorio .....   | 302,50 | -              | -             | -             | -               | 5,06            | -               | 5,51            | -               |
| VIII Enfermedades del aparato respiratorio .....  | 59,30  | -              | -             | -             | -               | 5,06            | -               | -               | -               |
| IX Enfermedades del aparato digestivo .....   | 27,58  | -              | -             | -             | -               | -               | -               | -               | -               |
| X Enfermedades del aparato genitourinario .....   | 20,23  | -              | -             | -             | -               | -               | -               | -               | -               |
| XI Complicaciones del embarazo, del parto y del puerperio .....   | -      | -              | -             | -             | -               | -               | -               | -               | -               |
| XII Enfermedades de la piel y del tejido celular subcutáneo .....   | 1,84   | -              | -             | -             | -               | -               | -               | -               | -               |
| XIII Enfermedades del sistema osteomuscular y del tejido conjuntivo .....   | 4,60   | -              | -             | -             | -               | -               | -               | -               | -               |
| XIV Anomalías congénitas .....  | 3,22   | 75,76          | 20,21         | -             | -               | -               | -               | -               | -               |
| XV Ciertas afecciones originadas en el período perinatal .....  | 2,30   | 189,39         | -             | -             | -               | -               | -               | -               | -               |
| XVI Signos, síntomas y estados morbosos mal definidos .....   | 17,01  | 37,88          | -             | -             | -               | -               | -               | -               | -               |

|      |   |       |   |       |      |   |      |       |      |      |
|------|---|-------|---|-------|------|---|------|-------|------|------|
| XVII | Traumatismos y<br>envenenamientos ..... | 21,15 | - | 10,10 | 7,41 | - | 5,06 | 25,61 | 5,51 | 6,17 |
|------|---|-------|---|-------|------|---|------|-------|------|------|

---

## II.1.3. MORTALIDAD ESPECÍFICA POR EDAD Y GRANDES GRUPOS DE CAUSAS. TASAS POR 100.000 HABITANTES. MUJERES.

| GRANDES GRUPOS   | De 35<br>a 39<br>años | De 40<br>a 44<br>años | De 45<br>a 49<br>años | De 50<br>a 54<br>años | De 55<br>a 59<br>años | De 60<br>a 64<br>años | De 65<br>a 69<br>años | De 70<br>a 74<br>años | De 75<br>y más<br>años |
|--|-----------------------|-----------------------|-----------------------|-----------------------|-----------------------|-----------------------|-----------------------|-----------------------|------------------------|
| TOTAL.....   | 51,78                 | 68,05                 | 152,54                | 182,73                | 443,61                | 561,75                | 905,19                | 2.245,42              | 8.265,67               |
| I Enfermedades infecciosas<br>y parasitarias .....   | -                     | -                     | -                     | 9,14                  | -                     | 26,33                 | -                     | -                     | 48,72                  |
| II Tumores .....   | 14,79                 | 15,12                 | 104,87                | 63,96                 | 236,59                | 307,21                | 410,60                | 758,01                | 974,34                 |
| III Enfermedades de las glándulas endocrinas,<br>de la nutrición,<br>del metabolismo y<br>trastornos de la inmunidad ..... | 7,40                  | -                     | 9,53                  | -                     | 19,72                 | 35,11                 | 55,99                 | 171,62                | 316,66                 |
| IV Enfermedades de la sangre<br>y de los órganos<br>hematopoyéticos .....  | -                     | -                     | -                     | -                     | -                     | -                     | -                     | 14,30                 | 32,48                  |
| V Trastornos mentales .....  | -                     | -                     | -                     | -                     | -                     | -                     | 9,33                  | 14,30                 | 422,22                 |
| VI Enfermedades del sistema<br>nervioso y de los<br>órganos de los sentidos .....  | 7,40                  | -                     | -                     | -                     | -                     | 35,11                 | 28,00                 | 57,21                 | 97,43                  |
| VII Enfermedades del<br>aparato circulatorio .....   | 7,40                  | 7,56                  | 9,53                  | 63,96                 | 69,01                 | 105,33                | 279,96                | 743,71                | 4.425,14               |
| VIII Enfermedades del<br>aparato respiratorio .....  | -                     | -                     | -                     | 9,14                  | 29,57                 | -                     | 28,00                 | 114,42                | 917,51                 |
| IX Enfermedades del<br>aparato digestivo .....   | -                     | 22,68                 | 9,53                  | 9,14                  | 29,57                 | 35,11                 | 46,66                 | 128,72                | 276,06                 |
| X Enfermedades del<br>aparato genitourinario .....   | -                     | -                     | -                     | -                     | 9,86                  | -                     | 9,33                  | 128,72                | 267,94                 |
| XI Complicaciones del embarazo,<br>del parto y del puerperio .....   | -                     | -                     | -                     | -                     | -                     | -                     | -                     | -                     | -                      |
| XII Enfermedades de la piel y del<br>tejido celular subcutáneo .....   | -                     | -                     | -                     | -                     | -                     | -                     | -                     | 14,30                 | 24,36                  |
| XIII Enfermedades del sistema<br>osteomuscular y del tejido conjuntivo .....   | -                     | -                     | -                     | -                     | 19,72                 | -                     | -                     | 42,91                 | 40,60                  |
| XIV Anomalías congénitas .....   | 7,40                  | -                     | 9,53                  | 9,14                  | -                     | -                     | -                     | -                     | -                      |
| XV Ciertas afecciones originadas<br>en el período perinatal .....  | -                     | -                     | -                     | -                     | -                     | -                     | -                     | -                     | -                      |
| XVI Signos, síntomas y estados<br>morbosos mal definidos .....   | -                     | 7,56                  | -                     | -                     | -                     | -                     | -                     | 14,30                 | 276,06                 |

|      |   |      |       |      |       |       |       |       |       |        |
|------|---|------|-------|------|-------|-------|-------|-------|-------|--------|
| XVII | Traumatismos y<br>envenenamientos ..... | 7,40 | 15,12 | 9,53 | 18,27 | 29,57 | 17,55 | 37,33 | 42,91 | 146,15 |
|------|---|------|-------|------|-------|-------|-------|-------|-------|--------|

---

## II.1.4. MORTALIDAD ESPECÍFICA POR EDAD Y CAUSAS DE LA LISTA REDUCIDA. TASAS POR 100.000 HABITANTES. TOTAL.

| CAUSA   | TOTAL  | Menos de 1 año | De 1 a 4 años | De 5 a 9 años | De 10 a 14 años | De 15 a 19 años | De 20 a 24 años | De 25 a 29 años | De 30 a 34 años |
|---|--------|----------------|---------------|---------------|-----------------|-----------------|-----------------|-----------------|-----------------|
| TOTAL.....  | 732,95 | 484,08         | 34,10         | 10,90         | 21,31           | 50,41           | 68,30           | 60,70           | 87,24           |
| 01 Fiebres tifoidea y paratifoidea .....                                      | -      | -              | -             | -             | -               | -               | -               | -               | -               |
| 02 Otras infecciones por salmonella y otras intoxicaciones alimentarias ..... | -      | -              | -             | -             | -               | -               | -               | -               | -               |
| 03 Enfermedades infecciosas intestinales .....                                | -      | -              | -             | -             | -               | -               | -               | -               | -               |
| 04 Tuberculosis respiratoria .....  | 1,89   | -              | -             | -             | -               | -               | -               | -               | -               |
| 05 Otras tuberculosis .....   | -      | -              | -             | -             | -               | -               | -               | -               | -               |
| 06 Otras enfermedades infecciosas bacterianas .....                           | 2,83   | -              | -             | -             | -               | -               | -               | -               | -               |
| 07 Hepatitis viral .....  | 0,71   | -              | -             | -             | -               | -               | -               | -               | -               |
| 08 Tétanos.....   | -      | -              | -             | -             | -               | -               | -               | -               | -               |
| 09 Resto enfermedades infecciosas víricas .....                               | 0,24   | -              | -             | -             | -               | -               | -               | -               | -               |
| 10 Enfermedades parasitarias y resto de infecciones .....                     | 0,47   | -              | -             | -             | -               | -               | 2,53            | -               | -               |
| 11 Tumor maligno de cavidad bucal y faringe.....                              | 5,19   | -              | -             | -             | -               | -               | 2,53            | -               | 3,12            |
| 12 Tumor maligno del esófago .....  | 3,07   | -              | -             | -             | -               | -               | -               | -               | -               |
| 13 Tumor maligno del estómago.....  | 11,56  | -              | -             | -             | -               | -               | -               | -               | -               |
| 14 Tumor maligno del intestino delgado .....                                  | -      | -              | -             | -             | -               | -               | -               | -               | -               |
| 15 Tumor maligno del intestino grueso .....                                   | 12,73  | -              | -             | -             | -               | -               | -               | -               | -               |
| 16 Tumor maligno del recto. ....  | 5,19   | -              | -             | -             | -               | -               | -               | -               | -               |
| 17 Tumor maligno del hígado .....   | 8,25   | -              | -             | -             | -               | -               | 2,53            | -               | -               |
| 18 Tumor maligno de la vesícula biliar .....                                  | 2,83   | -              | -             | -             | -               | -               | -               | -               | -               |
| 19 Tumor maligno del páncreas .....   | 8,73   | -              | -             | -             | -               | -               | -               | -               | -               |
| 20 Tumor maligno de la laringe.....   | 5,66   | -              | -             | -             | -               | -               | -               | -               | -               |
| 21 Tumor maligno de la tráquea, de los bronquios y del pulmón.....            | 34,67  | -              | -             | -             | -               | 2,52            | -               | -               | -               |
| 22 Tumor maligno de los huesos .....  | 0,71   | -              | -             | -             | 2,66            | -               | -               | 2,76            | -               |
| 23 Tumor maligno de la piel .....   | 3,54   | -              | -             | -             | -               | -               | 2,53            | 2,76            | -               |
| 24 Tumor maligno de la mama femenina .....                                    | 10,75  | -              | -             | -             | -               | -               | -               | 2,27            | -               |
| 25 Tumor maligno del cuello uterino .....                                     | 0,93   | -              | -             | -             | -               | -               | -               | -               | -               |
| 26 Otros tumores malignos del útero .....                                     | 1,85   | -              | -             | -             | -               | -               | -               | -               | -               |
| 27 Tumor maligno de la próstata .....   | 7,85   | -              | -             | -             | -               | -               | -               | -               | -               |
| 28 Tumor maligno de otras localizaciones .....                                | 26,18  | -              | -             | -             | -               | 2,52            | 2,53            | -               | 3,12            |
| 29 Tumor maligno de localización no especificada ...                          | 11,56  | -              | -             | -             | -               | -               | -               | -               | -               |
| 30 Leucemia .....   | 6,60   | -              | -             | 3,63          | 2,66            | -               | -               | -               | -               |
| 31 Enfermedad de Hodgkin .....  | 0,71   | -              | -             | -             | -               | 2,52            | 2,53            | -               | -               |

## III.1.4. MORTALIDAD ESPECÍFICA POR EDAD Y CAUSAS DE LA LISTA REDUCIDA. TASAS POR 100.000 HABITANTES. TOTAL.

| CAUSA  | De 35<br>a 39<br>años | De 40<br>a 44<br>años | De 45<br>a 49<br>años | De 50<br>a 54<br>años | De 55<br>a 59<br>años | De 60<br>a 64<br>años | De 65<br>a 69<br>años | De 70<br>a 74<br>años | De 75<br>y más<br>años |
|--|-----------------------|-----------------------|-----------------------|-----------------------|-----------------------|-----------------------|-----------------------|-----------------------|------------------------|
| TOTAL.....   | 95,15                 | 145,96                | 303,69                | 370,98                | 595,12                | 947,29                | 1.514,84              | 3.135,83              | 9.268,29               |
| 01 Fiebres tifoidea y paratifoidea .....   | -                     | -                     | -                     | -                     | -                     | -                     | -                     | -                     | -                      |
| 02 Otras infecciones por salmonella y otras<br>intoxicaciones alimentarias ..... | -                     | -                     | -                     | -                     | -                     | -                     | -                     | -                     | -                      |
| 03 Enfermedades infecciosas intestinales .....                                   | -                     | -                     | -                     | -                     | -                     | -                     | -                     | -                     | -                      |
| 04 Tuberculosis respiratoria .....   | -                     | -                     | 4,82                  | 9,64                  | -                     | -                     | -                     | -                     | 26,23                  |
| 05 Otras tuberculosis .....  | -                     | -                     | -                     | -                     | -                     | -                     | -                     | -                     | -                      |
| 06 Otras enfermedades infecciosas<br>bacterianas .....                           | -                     | -                     | -                     | -                     | 4,88                  | 4,69                  | 5,15                  | 8,25                  | 41,96                  |
| 07 Hepatitis viral .....   | -                     | -                     | -                     | -                     | -                     | 9,38                  | -                     | -                     | 5,25                   |
| 08 Tétanos .....   | -                     | -                     | -                     | -                     | -                     | -                     | -                     | -                     | -                      |
| 09 Resto enfermedades infecciosas víricas .....                                  | -                     | -                     | 4,82                  | -                     | -                     | -                     | -                     | -                     | -                      |
| 10 Enfermedades parasitarias y resto de<br>infecciones .....                     | -                     | -                     | -                     | -                     | -                     | -                     | -                     | -                     | 5,25                   |
| 11 Tumor maligno de cavidad bucal y<br>faringe .....                             | -                     | 3,94                  | 9,64                  | 4,82                  | 14,63                 | 18,76                 | 15,46                 | 24,76                 | 15,74                  |
| 12 Tumor maligno del esófago .....   | -                     | -                     | -                     | 9,64                  | -                     | 14,07                 | 15,46                 | 8,25                  | 20,98                  |
| 13 Tumor maligno del estómago .....  | -                     | 3,94                  | 4,82                  | 9,64                  | 9,76                  | 18,76                 | 30,92                 | 90,77                 | 115,39                 |
| 14 Tumor maligno del intestino delgado .....                                     | -                     | -                     | -                     | -                     | -                     | -                     | -                     | -                     | -                      |
| 15 Tumor maligno del intestino grueso .....                                      | -                     | -                     | 9,64                  | 4,82                  | 19,51                 | 9,38                  | 41,22                 | 107,28                | 125,89                 |
| 16 Tumor maligno del recto. ....   | -                     | -                     | -                     | -                     | 14,63                 | -                     | 25,76                 | 66,02                 | 31,47                  |
| 17 Tumor maligno del hígado.....   | -                     | -                     | -                     | 4,82                  | 4,88                  | 28,14                 | 41,22                 | 41,26                 | 68,19                  |
| 18 Tumor maligno de la vesícula biliar .....                                     | -                     | -                     | -                     | -                     | 4,88                  | 4,69                  | 10,31                 | -                     | 41,96                  |
| 19 Tumor maligno del páncreas .....  | -                     | 3,94                  | -                     | -                     | 9,76                  | 23,45                 | 36,07                 | 57,77                 | 78,68                  |
| 20 Tumor maligno de la laringe .....   | -                     | -                     | 9,64                  | 9,64                  | 4,88                  | 9,38                  | 20,61                 | 41,26                 | 41,96                  |
| 21 Tumor maligno de la tráquea, de los bronquios y<br>del pulmón.....            | 3,81                  | 11,83                 | 38,56                 | 53,00                 | 19,51                 | 98,48                 | 144,27                | 231,06                | 220,30                 |
| 22 Tumor maligno de los huesos .....   | -                     | -                     | -                     | -                     | -                     | -                     | -                     | -                     | 5,25                   |
| 23 Tumor maligno de la piel .....  | 3,81                  | -                     | 4,82                  | -                     | -                     | 9,38                  | 5,15                  | -                     | 41,96                  |
| 24 Tumor maligno de la mama femenina .....                                       | 3,06                  | -                     | 15,28                 | 15,35                 | 38,84                 | 34,23                 | 37,36                 | 61,88                 | 21,90                  |
| 25 Tumor maligno del cuello uterino .....  | -                     | 3,17                  | 3,82                  | -                     | 3,88                  | -                     | 3,74                  | 5,63                  | -                      |
| 26 Otros tumores malignos del útero .....  | -                     | -                     | -                     | 3,84                  | 3,88                  | -                     | 7,47                  | 16,88                 | 9,39                   |
| 27 Tumor maligno de la próstata .....  | -                     | -                     | -                     | -                     | -                     | 7,60                  | 12,58                 | 22,40                 | 178,26                 |
| 28 Tumor maligno de otras<br>localizaciones .....                                | -                     | -                     | 9,64                  | 4,82                  | 48,78                 | 51,59                 | 72,14                 | 165,04                | 262,26                 |
| 29 Tumor maligno de localización no especificada ...                             | 3,81                  | -                     | 14,46                 | -                     | 9,76                  | 23,45                 | 36,07                 | 57,77                 | 125,89                 |
| 30 Leucemia .....  | 3,81                  | -                     | 4,82                  | -                     | -                     | 14,07                 | 30,92                 | 16,50                 | 68,19                  |
| 31 Enfermedad de Hodgkin.....  | -                     | -                     | -                     | -                     | -                     | -                     | -                     | 8,25                  | -                      |

## II.1.4. MORTALIDAD ESPECÍFICA POR EDAD Y CAUSAS DE LA LISTA REDUCIDA. TASAS POR 100.000 HABITANTES. TOTAL (Continuación).

| CAUSA   | TOTAL  | Menos de 1 año | De 1 a 4 años | De 5 a 9 años | De 10 a 14 años | De 15 a 19 años | De 20 a 24 años | De 25 a 29 años | De 30 a 34 años |
|---|--------|----------------|---------------|---------------|-----------------|-----------------|-----------------|-----------------|-----------------|
| 32 Otros tumores del tejido linfático y órganos hematopoyéticos ..          | 6,37   | -              | -             | -             | -               | -               | -               | -               | -               |
| 33 Tumores benignos .....   | 0,24   | -              | -             | -             | -               | -               | -               | -               | -               |
| 34 Carcinoma in situ .....  | -      | -              | -             | -             | -               | -               | -               | -               | -               |
| 35 Tumores de evolución incierta y de naturaleza no especificada .....      | 5,19   | -              | -             | -             | -               | -               | -               | -               | -               |
| 36 Diabetes .....   | 23,35  | -              | -             | -             | -               | -               | -               | -               | -               |
| 37 Otras enfermedades de las glándulas endocrinas .....                     | 2,83   | 18,62          | -             | -             | -               | -               | -               | -               | 3,12            |
| 38 Trastornos de la inmunidad (SIDA) .....                                  | 6,60   | -              | -             | -             | -               | -               | 7,59            | 11,04           | 18,69           |
| 39 Serología o cultivo ⊕ para el VIH .....                                  | 0,71   | -              | -             | -             | -               | -               | -               | 2,76            | -               |
| 40 Anemias.....   | 1,65   | -              | -             | -             | -               | -               | -               | -               | -               |
| 41 Otras enfermedades de la sangre y de los órganos hematopoyéticos .....   | 0,71   | -              | -             | -             | -               | -               | -               | -               | -               |
| 42 Psicosis alcohólica .....  | 0,24   | -              | -             | -             | -               | -               | -               | -               | -               |
| 43 Otros trastornos mentales .....  | 20,52  | -              | -             | -             | -               | -               | -               | 2,76            | -               |
| 44 Enfermedades del sistema nervioso y de los órganos de los sentidos ..... | 12,03  | -              | -             | -             | 10,66           | 5,04            | -               | 2,76            | 3,12            |
| 45 Enfermedades reumáticas crónicas del corazón .....                       | 3,54   | -              | -             | -             | -               | -               | -               | -               | -               |
| 46 Enfermedades hipertensivas .....   | 9,20   | -              | -             | -             | -               | -               | -               | -               | -               |
| 47 Enfermedades isquémicas del corazón .....                                | 81,60  | -              | -             | -             | -               | -               | -               | 2,76            | -               |
| 48 Otras enfermedades del corazón y de la circulación pulmonar .....        | 58,72  | -              | -             | -             | -               | 7,56            | -               | -               | -               |
| 49 Enfermedades del corazón mal definidas .....                             | 5,90   | -              | -             | -             | -               | -               | -               | -               | -               |
| 50 Enfermedades cerebro-vasculares .....                                    | 101,41 | -              | -             | -             | -               | -               | -               | 5,52            | -               |
| 51 Arteriosclerosis .....   | 8,25   | -              | -             | -             | -               | -               | -               | -               | -               |
| 52 Enfermedades vasos sanguíneos .....                                      | 8,02   | -              | 4,87          | -             | -               | -               | -               | -               | -               |
| 53 Infecciones respiratorias agudas incluida influenza.....                 | 1,65   | -              | -             | -             | -               | -               | -               | -               | -               |
| 54 Neumonía .....   | 13,91  | -              | -             | -             | -               | -               | -               | -               | -               |
| 55 Bronquitis, enfisema, asma .....   | 37,02  | -              | -             | -             | -               | 2,52            | -               | -               | -               |
| 56 Otras enfermedades del aparato respiratorio .....                        | 21,70  | -              | -             | -             | 2,66            | 2,52            | -               | -               | -               |
| 57 Gastritis, duodenitis, úlcus péptico.....                                | 2,36   | -              | -             | -             | -               | -               | -               | -               | -               |
| 58 Cirrosis y otras enfermedades crónicas del hígado .....                  | 16,04  | -              | -             | -             | -               | -               | -               | -               | 3,12            |
| 59 Resto de enfermedades del aparato digestivo .....                        | 21,93  | -              | -             | -             | -               | -               | -               | -               | 6,23            |

## II.1.4. MORTALIDAD ESPECÍFICA POR EDAD Y CAUSAS DE LA LISTA REDUCIDA. TASAS POR 100.000 HABITANTES. TOTAL (Continuación).

| CAUSA   | De 35<br>a 39<br>años | De 40<br>a 44<br>años | De 45<br>a 49<br>años | De 50<br>a 54<br>años | De 55<br>a 59<br>años | De 60<br>a 64<br>años | De 65<br>a 69<br>años | De 70<br>a 74<br>años | De 75<br>y más<br>años |
|---|-----------------------|-----------------------|-----------------------|-----------------------|-----------------------|-----------------------|-----------------------|-----------------------|------------------------|
| 32 Otros tumores del tejido linfático y órganos hematopoyéticos ..          | -                     | 3,94                  | -                     | 9,64                  | -                     | 18,76                 | 25,76                 | 49,51                 | 47,21                  |
| 33 Tumores benignos .....   | -                     | -                     | -                     | -                     | -                     | -                     | -                     | -                     | 5,25                   |
| 34 Carcinoma in situ .....  | -                     | -                     | -                     | -                     | -                     | -                     | -                     | -                     | -                      |
| 35 Tumores de evolución incierta y de naturaleza no especificada .....      | -                     | -                     | -                     | 4,82                  | 19,51                 | 14,07                 | 10,31                 | 41,26                 | 36,72                  |
| 36 Diabetes .....   | 3,81                  | -                     | 19,28                 | -                     | 14,63                 | 23,45                 | 56,68                 | 140,29                | 304,22                 |
| 37 Otras enfermedades de las glándulas endocrinas .....                     | -                     | -                     | 4,82                  | -                     | 4,88                  | -                     | -                     | 24,76                 | 26,23                  |
| 38 Trastornos de la inmunidad (SIDA) .....                                  | 11,42                 | 15,78                 | 9,64                  | 14,45                 | -                     | 9,38                  | 5,15                  | -                     | -                      |
| 39 Serología o cultivo ⊕ para el VIH .....                                  | -                     | 3,94                  | -                     | -                     | -                     | 4,69                  | -                     | -                     | -                      |
| 40 Anemias.....   | -                     | -                     | -                     | -                     | -                     | -                     | -                     | 16,50                 | 26,23                  |
| 41 Otras enfermedades de la sangre y de los órganos hematopoyéticos .....   | -                     | -                     | -                     | -                     | -                     | 4,69                  | -                     | -                     | 10,49                  |
| 42 Psicosis alcohólica .....  | -                     | -                     | -                     | -                     | -                     | 4,69                  | -                     | -                     | -                      |
| 43 Otros trastornos mentales .....  | 3,81                  | -                     | -                     | -                     | -                     | -                     | 25,76                 | 41,26                 | 393,39                 |
| 44 Enfermedades del sistema nervioso y de los órganos de los sentidos ..... | 3,81                  | 3,94                  | -                     | 4,82                  | 4,88                  | 32,83                 | 36,07                 | 49,51                 | 99,66                  |
| 45 Enfermedades reumáticas crónicas del corazón .....                       | -                     | 3,94                  | -                     | -                     | 14,63                 | 4,69                  | -                     | 41,26                 | 26,23                  |
| 46 Enfermedades hipertensivas .....   | -                     | -                     | -                     | -                     | 9,76                  | 14,07                 | -                     | 41,26                 | 152,11                 |
| 47 Enfermedades isquémicas del corazón .....                                | 3,81                  | 15,78                 | 4,82                  | 81,90                 | 68,29                 | 136,00                | 200,95                | 387,85                | 1.012,33               |
| 48 Otras enfermedades del corazón y de la circulación pulmonar .....        | 3,81                  | -                     | 9,64                  | 9,64                  | 39,02                 | 32,83                 | 82,44                 | 173,30                | 991,35                 |
| 49 Enfermedades del corazón mal definidas .....                             | -                     | -                     | 4,82                  | 14,45                 | 9,76                  | 4,69                  | 5,15                  | -                     | 89,17                  |
| 50 Enfermedades cerebro-vasculares .....                                    | 7,61                  | 3,94                  | 14,46                 | 9,64                  | 24,39                 | 56,27                 | 97,90                 | 330,09                | 1.804,35               |
| 51 Arteriosclerosis .....   | -                     | -                     | -                     | -                     | -                     | 14,07                 | -                     | 8,25                  | 162,60                 |
| 52 Enfermedades vasos sanguíneos .....                                      | -                     | -                     | 4,82                  | -                     | -                     | 9,38                  | 25,76                 | 8,25                  | 125,89                 |
| 53 Infecciones respiratorias agudas incluida influenza.....                 | -                     | -                     | -                     | -                     | -                     | -                     | -                     | -                     | 36,72                  |
| 54 Neumonía .....   | -                     | -                     | -                     | 4,82                  | 4,88                  | 4,69                  | 10,31                 | 41,26                 | 257,02                 |
| 55 Bronquitis, enfisema, asma .....   | -                     | -                     | 4,82                  | 4,82                  | 29,27                 | 42,21                 | 72,14                 | 173,30                | 545,50                 |
| 56 Otras enfermedades del aparato respiratorio .....                        | 3,81                  | -                     | 4,82                  | 4,82                  | 4,88                  | 4,69                  | 30,92                 | 57,77                 | 377,66                 |
| 57 Gastritis, duodenitis, úlcus péptico.....                                | -                     | -                     | -                     | -                     | -                     | 4,69                  | 10,31                 | 33,01                 | 15,74                  |
| 58 Cirrosis y otras enfermedades crónicas del hígado .....                  | 3,81                  | 15,78                 | 14,46                 | 19,27                 | 34,15                 | 28,14                 | 72,14                 | 115,53                | 73,43                  |
| 59 Resto de enfermedades del aparato digestivo .....                        | -                     | 11,83                 | 19,28                 | -                     | 19,51                 | 37,52                 | 51,53                 | 57,77                 | 288,49                 |



## II.1.4. MORTALIDAD ESPECÍFICA POR EDAD Y CAUSAS DE LA LISTA REDUCIDA. TASAS POR 100.000 HABITANTES. TOTAL (Continuación).

| CAUSA   | TOTAL | Menos de 1 año | De 1 a 4 años | De 5 a 9 años | De 10 a 14 años | De 15 a 19 años | De 20 a 24 años | De 25 a 29 años | De 30 a 34 años |
|---|-------|----------------|---------------|---------------|-----------------|-----------------|-----------------|-----------------|-----------------|
| 60 Nefritis, síndrome nefrótico, nefrosis .....   | 11,79 | -              | -             | -             | -               | -               | -               | -               | 3,12            |
| 61 Resto de las enfermedades del aparato urinario .....   | 3,54  | -              | -             | -             | -               | -               | -               | -               | -               |
| 62 Enfermedades de los órganos genitales masculinos .....   | 0,19  | -              | -             | -             | -               | -               | -               | -               | -               |
| 63 Enfermedades de los órganos genitales femeninos .....  | 0,19  | -              | -             | -             | -               | -               | -               | -               | -               |
| 64 Complicaciones del embarazo, parto y puerperio .....   | -     | -              | -             | -             | -               | -               | -               | -               | -               |
| 65 Enfermedades de piel y tejido celular subcutáneo .....   | 1,65  | -              | -             | -             | -               | -               | -               | -               | -               |
| 66 Enfermedades del sistema osteomuscular y tejido conjuntivo .....                                     | 4,24  | -              | -             | -             | -               | -               | -               | -               | -               |
| 67 Anomalías congénitas .....   | 3,30  | 111,71         | 14,61         | -             | -               | -               | 2,53            | -               | -               |
| 68 Causas perinatales .....   | 4,01  | 316,51         | -             | -             | -               | -               | -               | -               | -               |
| 69 Síntomas y estados morbosos mal definidos .....  | 13,68 | 37,24          | -             | -             | -               | -               | -               | -               | -               |
| 70 Accidentes de vehículo a motor. ....   | 13,21 | -              | 4,87          | 7,27          | -               | 17,64           | 20,24           | 16,56           | 18,69           |
| 71 Caídas accidentales .....  | 7,07  | -              | -             | -             | -               | -               | 2,53            | 2,76            | -               |
| 72 Ahogamiento .....  | 0,71  | -              | -             | -             | -               | 2,52            | 2,53            | -               | -               |
| 73 Accidentes de tipo industrial .....  | 0,47  | -              | -             | -             | -               | -               | -               | -               | 3,12            |
| 74 Suicidio y autolesiones .....  | 4,24  | -              | -             | -             | -               | -               | -               | 5,52            | 12,46           |
| 75 Resto de causas externas .....   | 12,73 | -              | 9,74          | -             | 2,66            | 5,04            | 17,71           | -               | 9,35            |
| 76 Dependencia a las drogas. Abuso de las drogas. Envenenamiento accidental por opiáceos, cocaína ..... | -     | -              | -             | -             | -               | -               | -               | -               | -               |

## II.1.4. MORTALIDAD ESPECÍFICA POR EDAD Y CAUSAS DE LA LISTA REDUCIDA. TASAS POR 100.000 HABITANTES. TOTAL (Continuación).

| CAUSA   | De 35<br>a 39<br>años | De 40<br>a 44<br>años | De 45<br>a 49<br>años | De 50<br>a 54<br>años | De 55<br>a 59<br>años | De 60<br>a 64<br>años | De 65<br>a 69<br>años | De 70<br>a 74<br>años | De 75<br>y más<br>años |
|---|-----------------------|-----------------------|-----------------------|-----------------------|-----------------------|-----------------------|-----------------------|-----------------------|------------------------|
| 60 Nefritis, síndrome nefrótico,<br>nefrosis .....  | -                     | -                     | 4,82                  | -                     | 4,88                  | 9,38                  | 15,46                 | 90,77                 | 162,60                 |
| 61 Resto de las enfermedades<br>del aparato urinario .....  | -                     | -                     | -                     | -                     | 4,88                  | -                     | 5,15                  | 24,76                 | 52,45                  |
| 62 Enfermedades de los<br>órganos genitales masculinos .....  | -                     | -                     | -                     | -                     | -                     | -                     | -                     | -                     | 5,40                   |
| 63 Enfermedades de los<br>órganos genitales femeninos .....   | -                     | -                     | -                     | -                     | -                     | -                     | -                     | -                     | 3,13                   |
| 64 Complicaciones del embarazo, parto<br>y puerperio .....  | -                     | -                     | -                     | -                     | -                     | -                     | -                     | -                     | -                      |
| 65 Enfermedades de piel y<br>tejido celular subcutáneo .....  | -                     | -                     | -                     | -                     | -                     | -                     | -                     | 8,25                  | 31,47                  |
| 66 Enfermedades del sistema<br>osteomuscular y tejido conjuntivo .....  | -                     | -                     | -                     | -                     | 9,76                  | -                     | 5,15                  | 24,76                 | 62,94                  |
| 67 Anomalías congénitas .....   | 3,81                  | -                     | 4,82                  | 4,82                  | -                     | -                     | 5,15                  | -                     | -                      |
| 68 Causas perinatales .....   | -                     | -                     | -                     | -                     | -                     | -                     | -                     | -                     | -                      |
| 69 Síntomas y estados morbosos mal<br>definidos .....   | -                     | 3,94                  | 4,82                  | -                     | 4,88                  | 4,69                  | -                     | 8,25                  | 267,51                 |
| 70 Accidentes de vehículo a motor. ....   | 11,42                 | 11,83                 | 9,64                  | 14,45                 | 9,76                  | 18,76                 | 15,46                 | 16,50                 | 20,98                  |
| 71 Caídas accidentales .....  | -                     | 7,89                  | 4,82                  | 4,82                  | -                     | -                     | 5,15                  | 24,76                 | 104,90                 |
| 72 Ahogamiento .....  | -                     | -                     | -                     | 4,82                  | -                     | -                     | -                     | -                     | -                      |
| 73 Accidentes de tipo industrial .....  | -                     | 3,94                  | -                     | -                     | -                     | -                     | -                     | -                     | -                      |
| 74 Suicidio y autolesiones .....  | -                     | -                     | -                     | 14,45                 | 9,76                  | 9,38                  | 5,15                  | 24,76                 | 5,25                   |
| 75 Resto de causas externas .....   | 15,22                 | 11,83                 | 19,28                 | 9,64                  | 24,39                 | 4,69                  | 25,76                 | 8,25                  | 73,43                  |
| 76 Dependencia a las drogas. Abuso de las drogas.<br>Envenenamiento accidental por opiáceos,<br>cocaína ..... | -                     | -                     | -                     | -                     | -                     | -                     | -                     | -                     | -                      |

## II.1.4. MORTALIDAD ESPECÍFICA POR EDAD Y CAUSAS DE LA LISTA REDUCIDA. TASAS POR 100.000 HABITANTES. HOMBRES.

| CAUSA   | TOTAL  | Menos de 1 año | De 1 a 4 años | De 5 a 9 años | De 10 a 14 años | De 15 a 19 años | De 20 a 24 años | De 25 a 29 años | De 30 a 34 años |
|---|--------|----------------|---------------|---------------|-----------------|-----------------|-----------------|-----------------|-----------------|
| TOTAL.....  | 794,61 | 659,10         | 37,64         | 7,13          | 41,18           | 75,37           | 94,98           | 88,39           | 163,66          |
| 01 Fiebres tifoidea y paratifoidea .....                                      | -      | -              | -             | -             | -               | -               | -               | -               | -               |
| 02 Otras infecciones por salmonella y otras intoxicaciones alimentarias ..... | -      | -              | -             | -             | -               | -               | -               | -               | -               |
| 03 Enfermedades infecciosas intestinales .....                                | -      | -              | -             | -             | -               | -               | -               | -               | -               |
| 04 Tuberculosis respiratoria .....  | 2,91   | -              | -             | -             | -               | -               | -               | -               | -               |
| 05 Otras tuberculosis .....   | -      | -              | -             | -             | -               | -               | -               | -               | -               |
| 06 Otras enfermedades infecciosas bacterianas .....                           | 2,91   | -              | -             | -             | -               | -               | -               | -               | -               |
| 07 Hepatitis viral .....  | 0,48   | -              | -             | -             | -               | -               | -               | -               | -               |
| 08 Tétanos .....  | -      | -              | -             | -             | -               | -               | -               | -               | -               |
| 09 Resto enfermedades infecciosas víricas .....                               | 0,48   | -              | -             | -             | -               | -               | -               | -               | -               |
| 10 Enfermedades parasitarias y resto de infecciones .....                     | 0,48   | -              | -             | -             | -               | -               | -               | -               | -               |
| 11 Tumor maligno de cavidad bucal y faringe.....                              | 9,20   | -              | -             | -             | -               | -               | 5,00            | -               | 6,29            |
| 12 Tumor maligno del esófago .....  | 5,33   | -              | -             | -             | -               | -               | -               | -               | -               |
| 13 Tumor maligno del estómago .....   | 14,53  | -              | -             | -             | -               | -               | -               | -               | -               |
| 14 Tumor maligno del intestino delgado .....                                  | -      | -              | -             | -             | -               | -               | -               | -               | -               |
| 15 Tumor maligno del intestino grueso .....                                   | 14,04  | -              | -             | -             | -               | -               | -               | -               | -               |
| 16 Tumor maligno del recto. ....  | 6,29   | -              | -             | -             | -               | -               | -               | -               | -               |
| 17 Tumor maligno del hígado .....   | 9,20   | -              | -             | -             | -               | -               | 5,00            | -               | -               |
| 18 Tumor maligno de la vesícula biliar .....                                  | 1,94   | -              | -             | -             | -               | -               | -               | -               | -               |
| 19 Tumor maligno del páncreas .....   | 10,17  | -              | -             | -             | -               | -               | -               | -               | -               |
| 20 Tumor maligno de la laringe .....  | 11,62  | -              | -             | -             | -               | -               | -               | -               | -               |
| 21 Tumor maligno de la tráquea, de los bronquios y del pulmón .....           | 63,92  | -              | -             | -             | -               | 5,02            | -               | -               | -               |
| 22 Tumor maligno de los huesos .....  | 0,97   | -              | -             | -             | 5,15            | -               | -               | -               | -               |
| 23 Tumor maligno de la piel .....   | 2,91   | -              | -             | -             | -               | -               | -               | -               | -               |
| 24 Tumor maligno de la mama femenina .....                                    | -      | -              | -             | -             | -               | -               | -               | -               | -               |
| 25 Tumor maligno del cuello uterino .....                                     | -      | -              | -             | -             | -               | -               | -               | -               | -               |
| 26 Otros tumores malignos del útero .....                                     | -      | -              | -             | -             | -               | -               | -               | -               | -               |
| 27 Tumor maligno de la próstata .....   | 19,85  | -              | -             | -             | -               | -               | -               | -               | -               |
| 28 Tumor maligno de otras localizaciones .....                                | 30,02  | -              | -             | -             | -               | 5,02            | 5,00            | -               | -               |
| 29 Tumor maligno de localización no especificada ...                          | 12,11  | -              | -             | -             | -               | -               | -               | -               | -               |
| 30 Leucemia .....   | 6,29   | -              | -             | -             | 5,15            | -               | -               | -               | -               |
| 31 Enfermedad de Hodgkin .....  | 0,97   | -              | -             | -             | -               | 5,02            | -               | -               | -               |

## II.1.4. MORTALIDAD ESPECÍFICA POR EDAD Y CAUSAS DE LA LISTA REDUCIDA. TASAS POR 100.000 HABITANTES. HOMBRES.

| CAUSA  | De 35<br>a 39<br>años | De 40<br>a 44<br>años | De 45<br>a 49<br>años | De 50<br>a 54<br>años | De 55<br>a 59<br>años | De 60<br>a 64<br>años | De 65<br>a 69<br>años | De 70<br>a 74<br>años | De 75<br>y más<br>años |
|--|-----------------------|-----------------------|-----------------------|-----------------------|-----------------------|-----------------------|-----------------------|-----------------------|------------------------|
| TOTAL.....   | 141,13                | 230,95                | 458,22                | 580,98                | 743,53                | 1.389,59              | 2.266,19              | 4.350,37              | 11.099,59              |
| 01 Fiebres tifoidea y paratifoidea .....   | -                     | -                     | -                     | -                     | -                     | -                     | -                     | -                     | -                      |
| 02 Otras infecciones por salmonella y otras<br>intoxicaciones alimentarias ..... | -                     | -                     | -                     | -                     | -                     | -                     | -                     | -                     | -                      |
| 03 Enfermedades infecciosas intestinales .....                                   | -                     | -                     | -                     | -                     | -                     | -                     | -                     | -                     | -                      |
| 04 Tuberculosis respiratoria .....   | -                     | -                     | 9,75                  | 10,19                 | -                     | -                     | -                     | -                     | 59,28                  |
| 05 Otras tuberculosis .....  | -                     | -                     | -                     | -                     | -                     | -                     | -                     | -                     | -                      |
| 06 Otras enfermedades infecciosas<br>bacterianas .....                           | -                     | -                     | -                     | -                     | 9,66                  | -                     | 11,50                 | 19,51                 | 44,46                  |
| 07 Hepatitis viral .....   | -                     | -                     | -                     | -                     | -                     | -                     | -                     | -                     | 14,82                  |
| 08 Tétanos.....  | -                     | -                     | -                     | -                     | -                     | -                     | -                     | -                     | -                      |
| 09 Resto enfermedades infecciosas víricas .....                                  | -                     | -                     | 9,75                  | -                     | -                     | -                     | -                     | -                     | -                      |
| 10 Enfermedades parasitarias y resto de<br>infecciones .....                     | -                     | -                     | -                     | -                     | -                     | -                     | -                     | -                     | 14,82                  |
| 11 Tumor maligno de cavidad bucal y<br>faringe.....                              | -                     | 8,25                  | 19,50                 | 10,19                 | 28,97                 | 20,14                 | 34,51                 | 58,53                 | 29,64                  |
| 12 Tumor maligno del esófago .....   | -                     | -                     | -                     | 20,39                 | -                     | 30,21                 | 34,51                 | 19,51                 | 29,64                  |
| 13 Tumor maligno del estómago .....  | -                     | -                     | -                     | 20,39                 | 9,66                  | 10,07                 | 69,02                 | 117,05                | 207,47                 |
| 14 Tumor maligno del intestino delgado .....                                     | -                     | -                     | -                     | -                     | -                     | -                     | -                     | -                     | -                      |
| 15 Tumor maligno del intestino grueso .....                                      | -                     | -                     | 9,75                  | 10,19                 | 19,31                 | -                     | 34,51                 | 156,07                | 207,47                 |
| 16 Tumor maligno del recto. ....   | -                     | -                     | -                     | -                     | 19,31                 | -                     | 34,51                 | 97,54                 | 44,46                  |
| 17 Tumor maligno del hígado .....  | -                     | -                     | -                     | 10,19                 | -                     | 40,28                 | 69,02                 | 58,53                 | 59,28                  |
| 18 Tumor maligno de la vesícula biliar .....                                     | -                     | -                     | -                     | -                     | 9,66                  | 10,07                 | 11,50                 | -                     | 14,82                  |
| 19 Tumor maligno del páncreas .....  | -                     | 8,25                  | -                     | -                     | 19,31                 | 30,21                 | 34,51                 | 117,05                | 88,92                  |
| 20 Tumor maligno de la laringe .....   | -                     | -                     | 19,50                 | 20,39                 | 9,66                  | 20,14                 | 46,01                 | 97,54                 | 118,55                 |
| 21 Tumor maligno de la tráquea, de los bronquios y<br>del pulmón.....            | 7,84                  | 24,74                 | 68,25                 | 101,93                | 38,62                 | 191,32                | 287,59                | 507,22                | 533,49                 |
| 22 Tumor maligno de los huesos .....   | -                     | -                     | -                     | -                     | -                     | -                     | -                     | -                     | 14,82                  |
| 23 Tumor maligno de la piel .....  | -                     | -                     | -                     | -                     | -                     | 20,14                 | 11,50                 | -                     | 44,46                  |
| 24 Tumor maligno de la mama femenina .....                                       | -                     | -                     | -                     | -                     | -                     | -                     | -                     | -                     | -                      |
| 25 Tumor maligno del cuello uterino .....  | -                     | -                     | -                     | -                     | -                     | -                     | -                     | -                     | -                      |
| 26 Otros tumores malignos del útero .....  | -                     | -                     | -                     | -                     | -                     | -                     | -                     | -                     | -                      |
| 27 Tumor maligno de la próstata .....  | -                     | -                     | -                     | -                     | -                     | 20,14                 | 34,51                 | 58,53                 | 489,03                 |
| 28 Tumor maligno de otras<br>localizaciones .....                                | -                     | -                     | 9,75                  | 10,19                 | 38,62                 | 70,49                 | 80,52                 | 195,08                | 444,58                 |
| 29 Tumor maligno de localización no especificada ...                             | 7,84                  | -                     | 19,50                 | -                     | 19,31                 | 10,07                 | 57,52                 | 39,02                 | 177,83                 |
| 30 Leucemia .....  | 7,84                  | -                     | 9,75                  | -                     | -                     | -                     | 34,51                 | 19,51                 | 88,92                  |
| 31 Enfermedad de Hodgkin .....   | -                     | -                     | -                     | -                     | -                     | -                     | -                     | 19,51                 | -                      |



## II.1.4. MORTALIDAD ESPECÍFICA POR EDAD Y CAUSAS DE LA LISTA REDUCIDA. TASAS POR 100.000 HABITANTES. HOMBRES (Continuación).

| CAUSA   | TOTAL | Menos de 1 año | De 1 a 4 años | De 5 a 9 años | De 10 a 14 años | De 15 a 19 años | De 20 a 24 años | De 25 a 29 años | De 30 a 34 años |
|---|-------|----------------|---------------|---------------|-----------------|-----------------|-----------------|-----------------|-----------------|
| 32 Otros tumores del tejido linfático y órganos hematopoyéticos .....       | 6,78  | -              | -             | -             | -               | -               | -               | -               | -               |
| 33 Tumores benignos .....   | -     | -              | -             | -             | -               | -               | -               | -               | -               |
| 34 Carcinoma in situ .....  | -     | -              | -             | -             | -               | -               | -               | -               | -               |
| 35 Tumores de evolución incierta y de naturaleza no especificada .....      | 7,75  | -              | -             | -             | -               | -               | -               | -               | -               |
| 36 Diabetes .....   | 18,88 | -              | -             | -             | -               | -               | -               | -               | -               |
| 37 Otras enfermedades de las glándulas endocrinas .....                     | 3,39  | 36,62          | -             | -             | -               | -               | -               | -               | 6,29            |
| 38 Trastornos de la inmunidad (SIDA) .....                                  | 13,07 | -              | -             | -             | -               | -               | 15,00           | 16,57           | 37,77           |
| 39 Serología o cultivo ⊕ para el VIH .....                                  | 1,45  | -              | -             | -             | -               | -               | -               | 5,52            | -               |
| 40 Anemias.....   | 1,45  | -              | -             | -             | -               | -               | -               | -               | -               |
| 41 Otras enfermedades de la sangre y de los órganos hematopoyéticos .....   | 0,97  | -              | -             | -             | -               | -               | -               | -               | -               |
| 42 Psicosis alcohólica .....  | 0,48  | -              | -             | -             | -               | -               | -               | -               | -               |
| 43 Otros trastornos mentales .....  | 15,98 | -              | -             | -             | -               | -               | -               | 5,52            | -               |
| 44 Enfermedades del sistema nervioso y de los órganos de los sentidos ..... | 12,11 | -              | -             | -             | 20,59           | -               | -               | 5,52            | 6,29            |
| 45 Enfermedades reumáticas crónicas del corazón .....                       | 2,91  | -              | -             | -             | -               | -               | -               | -               | -               |
| 46 Enfermedades hipertensivas .....   | 5,81  | -              | -             | -             | -               | -               | -               | -               | -               |
| 47 Enfermedades isquémicas del corazón .....                                | 90,55 | -              | -             | -             | -               | -               | -               | 5,52            | -               |
| 48 Otras enfermedades del corazón y de la circulación pulmonar .....        | 46,00 | -              | -             | -             | -               | 10,05           | -               | -               | -               |
| 49 Enfermedades del corazón mal definidas .....                             | 7,75  | -              | -             | -             | -               | -               | -               | -               | -               |
| 50 Enfermedades cerebro-vasculares .....                                    | 78,93 | -              | -             | -             | -               | -               | -               | 5,52            | -               |
| 51 Arteriosclerosis .....   | 5,81  | -              | -             | -             | -               | -               | -               | -               | -               |
| 52 Enfermedades vasos sanguíneos .....                                      | 11,62 | -              | 9,41          | -             | -               | -               | -               | -               | -               |
| 53 Infecciones respiratorias agudas incluida influenza.....                 | 1,94  | -              | -             | -             | -               | -               | -               | -               | -               |
| 54 Neumonía .....   | 14,04 | -              | -             | -             | -               | -               | -               | -               | -               |
| 55 Bronquitis, enfisema, asma .....   | 51,33 | -              | -             | -             | -               | 5,02            | -               | -               | -               |
| 56 Otras enfermedades del aparato respiratorio .....                        | 22,76 | -              | -             | -             | 5,15            | -               | -               | -               | -               |
| 57 Gastritis, duodenitis, úlcus péptico.....                                | 2,91  | -              | -             | -             | -               | -               | -               | -               | -               |
| 58 Cirrosis y otras enfermedades crónicas del hígado .....                  | 25,66 | -              | -             | -             | -               | -               | -               | -               | 6,29            |
| 59 Resto de enfermedades del aparato digestivo .....                        | 25,18 | -              | -             | -             | -               | -               | -               | -               | 12,59           |

## II.1.4. MORTALIDAD ESPECÍFICA POR EDAD Y CAUSAS DE LA LISTA REDUCIDA. TASAS POR 100.000 HABITANTES. HOMBRES (Continuación).

| CAUSA   | De 35<br>a 39<br>años | De 40<br>a 44<br>años | De 45<br>a 49<br>años | De 50<br>a 54<br>años | De 55<br>a 59<br>años | De 60<br>a 64<br>años | De 65<br>a 69<br>años | De 70<br>a 74<br>años | De 75<br>y más<br>años |
|---|-----------------------|-----------------------|-----------------------|-----------------------|-----------------------|-----------------------|-----------------------|-----------------------|------------------------|
| 32 Otros tumores del tejido linfático<br>y órganos hematopoyéticos .....          | -                     | 8,25                  | -                     | 20,39                 | -                     | 30,21                 | 34,51                 | 39,02                 | 44,46                  |
| 33 Tumores benignos .....   | -                     | -                     | -                     | -                     | -                     | -                     | -                     | -                     | -                      |
| 34 Carcinoma in situ .....  | -                     | -                     | -                     | -                     | -                     | -                     | -                     | -                     | -                      |
| 35 Tumores de evolución incierta y<br>de naturaleza no especificada .....         | -                     | -                     | -                     | -                     | 28,97                 | 30,21                 | 23,01                 | 97,54                 | 44,46                  |
| 36 Diabetes .....   | -                     | -                     | 29,25                 | -                     | 19,31                 | 10,07                 | 57,52                 | 117,05                | 326,02                 |
| 37 Otras enfermedades de las<br>glándulas endocrinas .....                        | -                     | -                     | 9,75                  | -                     | -                     | -                     | -                     | 39,02                 | 29,64                  |
| 38 Trastornos de la inmunidad (SIDA) .....  | 23,52                 | 32,99                 | 19,50                 | 30,58                 | -                     | 20,14                 | 11,50                 | -                     | -                      |
| 39 Serología o cultivo ⊕ para el VIH .....  | -                     | 8,25                  | -                     | -                     | -                     | 10,07                 | -                     | -                     | -                      |
| 40 Anemias .....  | -                     | -                     | -                     | -                     | -                     | -                     | -                     | 19,51                 | 29,64                  |
| 41 Otras enfermedades de la sangre<br>y de los órganos<br>hematopoyéticos .....   | -                     | -                     | -                     | -                     | -                     | 10,07                 | -                     | -                     | 14,82                  |
| 42 Psicosis alcohólica .....  | -                     | -                     | -                     | -                     | -                     | 10,07                 | -                     | -                     | -                      |
| 43 Otros trastornos mentales .....  | 7,84                  | -                     | -                     | -                     | -                     | -                     | 46,01                 | 78,03                 | 340,84                 |
| 44 Enfermedades del sistema<br>nervioso y de los órganos de<br>los sentidos ..... | -                     | 8,25                  | -                     | 10,19                 | 9,66                  | 30,21                 | 46,01                 | 39,02                 | 103,73                 |
| 45 Enfermedades reumáticas<br>crónicas del corazón .....                          | -                     | -                     | -                     | -                     | 19,31                 | 10,07                 | -                     | 39,02                 | 14,82                  |
| 46 Enfermedades hipertensivas .....   | -                     | -                     | -                     | -                     | 9,66                  | 20,14                 | -                     | 39,02                 | 103,73                 |
| 47 Enfermedades isquémicas<br>del corazón .....                                   | 7,84                  | 32,99                 | 9,75                  | 122,31                | 115,87                | 231,60                | 333,60                | 526,73                | 1.141,08               |
| 48 Otras enfermedades del corazón<br>y de la circulación pulmonar .....           | 7,84                  | -                     | 9,75                  | 20,39                 | 57,94                 | 50,35                 | 57,52                 | 253,61                | 889,15                 |
| 49 Enfermedades del corazón mal<br>definidas .....                                | -                     | -                     | 9,75                  | 20,39                 | 19,31                 | 10,07                 | 11,50                 | -                     | 133,37                 |
| 50 Enfermedades cerebro-vasculares .....  | 7,84                  | 8,25                  | 29,25                 | 10,19                 | 38,62                 | 90,63                 | 115,04                | 429,18                | 1.644,93               |
| 51 Arteriosclerosis .....   | -                     | -                     | -                     | -                     | -                     | 30,21                 | -                     | 19,51                 | 118,55                 |
| 52 Enfermedades vasos sanguíneos .....  | -                     | -                     | 9,75                  | -                     | -                     | 20,14                 | 57,52                 | 19,51                 | 207,47                 |
| 53 Infecciones respiratorias<br>agudas incluida influenza .....                   | -                     | -                     | -                     | -                     | -                     | -                     | -                     | -                     | 59,28                  |
| 54 Neumonía .....   | -                     | -                     | -                     | 10,19                 | 9,66                  | 10,07                 | 23,01                 | 78,03                 | 296,38                 |
| 55 Bronquitis, enfisema, asma .....   | -                     | -                     | 9,75                  | -                     | 28,97                 | 90,63                 | 149,55                | 351,15                | 903,97                 |
| 56 Otras enfermedades del<br>aparato respiratorio .....                           | 7,84                  | -                     | 9,75                  | 10,19                 | 9,66                  | 10,07                 | 46,01                 | 58,53                 | 503,85                 |
| 57 Gastritis, duodenitis,<br>úlcus péptico .....                                  | -                     | -                     | -                     | -                     | -                     | 10,07                 | 23,01                 | 19,51                 | 29,64                  |
| 58 Cirrosis y otras enfermedades<br>crónicas del hígado .....                     | 7,84                  | 16,50                 | 19,50                 | 30,58                 | 57,94                 | 50,35                 | 138,04                | 234,10                | 133,37                 |
| 59 Resto de enfermedades del<br>aparato digestivo .....                           | -                     | 16,50                 | 39,00                 | -                     | 19,31                 | 50,35                 | 80,52                 | 58,53                 | 400,12                 |

## II.1.4. MORTALIDAD ESPECÍFICA POR EDAD Y CAUSAS DE LA LISTA REDUCIDA. TASAS POR 100.000 HABITANTES. HOMBRES (Continuación).

| CAUSA   | TOTAL | Menos de 1 año | De 1 a 4 años | De 5 a 9 años | De 10 a 14 años | De 15 a 19 años | De 20 a 24 años | De 25 a 29 años | De 30 a 34 años |
|---|-------|----------------|---------------|---------------|-----------------|-----------------|-----------------|-----------------|-----------------|
| 60 Nefritis, síndrome nefrótico, nefrosis .....   | 7,75  | -              | -             | -             | -               | -               | -               | -               | 6,29            |
| 61 Resto de las enfermedades del aparato urinario .....   | 2,91  | -              | -             | -             | -               | -               | -               | -               | -               |
| 62 Enfermedades de los órganos genitales masculinos .....   | 0,48  | -              | -             | -             | -               | -               | -               | -               | -               |
| 63 Enfermedades de los órganos genitales femeninos .....  | -     | -              | -             | -             | -               | -               | -               | -               | -               |
| 64 Complicaciones del embarazo, parto y puerperio .....   | -     | -              | -             | -             | -               | -               | -               | -               | -               |
| 65 Enfermedades de piel y tejido celular subcutáneo .....   | 1,45  | -              | -             | -             | -               | -               | -               | -               | -               |
| 66 Enfermedades del sistema osteomuscular y tejido conjuntivo .....                                     | 3,87  | -              | -             | -             | -               | -               | -               | -               | -               |
| 67 Anomalías congénitas .....   | 3,39  | 146,47         | 9,41          | -             | -               | -               | 5,00            | -               | -               |
| 68 Causas perinatales .....   | 5,81  | 439,40         | -             | -             | -               | -               | -               | -               | -               |
| 69 Síntomas y estados morbosos mal definidos .....  | 10,17 | 36,62          | -             | -             | -               | -               | -               | -               | -               |
| 70 Accidentes de vehículo a motor. ....   | 20,82 | -              | 9,41          | 7,13          | -               | 30,15           | 20,00           | 33,15           | 37,77           |
| 71 Caídas accidentales .....  | 8,23  | -              | -             | -             | -               | -               | 5,00            | 5,52            | -               |
| 72 Ahogamiento .....  | 1,45  | -              | -             | -             | -               | 5,02            | 5,00            | -               | -               |
| 73 Accidentes de tipo industrial .....  | 0,97  | -              | -             | -             | -               | -               | -               | -               | 6,29            |
| 74 Suicidio y autolesiones .....  | 4,84  | -              | -             | -             | -               | -               | -               | 5,52            | 18,88           |
| 75 Resto de causas externas .....   | 20,34 | -              | 9,41          | -             | 5,15            | 10,05           | 29,99           | -               | 18,88           |
| 76 Dependencia a las drogas. Abuso de las drogas. Envenenamiento accidental por opiáceos, cocaína ..... | -     | -              | -             | -             | -               | -               | -               | -               | -               |



## II.1.4. MORTALIDAD ESPECÍFICA POR EDAD Y CAUSAS DE LA LISTA REDUCIDA. TASAS POR 100.000 HABITANTES. HOMBRES (Continuación).

| CAUSA   | De 35<br>a 39<br>años | De 40<br>a 44<br>años | De 45<br>a 49<br>años | De 50<br>a 54<br>años | De 55<br>a 59<br>años | De 60<br>a 64<br>años | De 65<br>a 69<br>años | De 70<br>a 74<br>años | De 75<br>y más<br>años |
|---|-----------------------|-----------------------|-----------------------|-----------------------|-----------------------|-----------------------|-----------------------|-----------------------|------------------------|
| 60 Nefritis, síndrome nefrótico,<br>nefrosis .....  | -                     | -                     | 9,75                  | -                     | -                     | 20,14                 | 23,01                 | 78,03                 | 88,92                  |
| 61 Resto de las enfermedades<br>del aparato urinario .....  | -                     | -                     | -                     | -                     | 9,66                  | -                     | 11,50                 | 19,51                 | 44,46                  |
| 62 Enfermedades de los<br>órganos genitales masculinos .....  | -                     | -                     | -                     | -                     | -                     | -                     | -                     | -                     | 14,82                  |
| 63 Enfermedades de los<br>órganos genitales femeninos .....   | -                     | -                     | -                     | -                     | -                     | -                     | -                     | -                     | -                      |
| 64 Complicaciones del embarazo, parto<br>y puerperio .....  | -                     | -                     | -                     | -                     | -                     | -                     | -                     | -                     | -                      |
| 65 Enfermedades de piel y<br>tejido celular subcutáneo .....  | -                     | -                     | -                     | -                     | -                     | -                     | -                     | -                     | 44,46                  |
| 66 Enfermedades del sistema<br>osteomuscular y tejido conjuntivo .....  | -                     | -                     | -                     | -                     | -                     | -                     | 11,50                 | -                     | 103,73                 |
| 67 Anomalías congénitas .....   | -                     | -                     | -                     | -                     | -                     | -                     | 11,50                 | -                     | -                      |
| 68 Causas perinatales .....   | -                     | -                     | -                     | -                     | -                     | -                     | -                     | -                     | -                      |
| 69 Síntomas y estados morbosos mal<br>definidos .....   | -                     | -                     | 9,75                  | -                     | 9,66                  | 10,07                 | -                     | -                     | 251,93                 |
| 70 Accidentes de vehículo a motor. ....   | 15,68                 | 16,50                 | 9,75                  | 30,58                 | 19,31                 | 40,28                 | 11,50                 | 19,51                 | 44,46                  |
| 71 Caídas accidentales .....  | -                     | 16,50                 | 9,75                  | 10,19                 | -                     | -                     | 11,50                 | 39,02                 | 118,55                 |
| 72 Ahogamiento .....  | -                     | -                     | -                     | 10,19                 | -                     | -                     | -                     | -                     | -                      |
| 73 Accidentes de tipo industrial .....  | -                     | 8,25                  | -                     | -                     | -                     | -                     | -                     | -                     | -                      |
| 74 Suicidio y autolesiones .....  | -                     | -                     | -                     | 10,19                 | -                     | 10,07                 | 11,50                 | 39,02                 | 14,82                  |
| 75 Resto de causas externas .....   | 31,36                 | 16,50                 | 39,00                 | 20,39                 | 38,62                 | -                     | 34,51                 | 19,51                 | 133,37                 |
| 76 Dependencia a las drogas. Abuso de las drogas.<br>Envenenamiento accidental por opiáceos,<br>cocaína ..... | -                     | -                     | -                     | -                     | -                     | -                     | -                     | -                     | -                      |

## II.1.4. MORTALIDAD ESPECÍFICA POR EDAD Y CAUSAS DE LA LISTA REDUCIDA. TASAS POR 100.000 HABITANTES. MUJERES.

| CAUSA   | TOTAL  | Menos de 1 año | De 1 a 4 años | De 5 a 9 años | De 10 a 14 años | De 15 a 19 años | De 20 a 24 años | De 25 a 29 años | De 30 a 34 años |
|---|--------|----------------|---------------|---------------|-----------------|-----------------|-----------------|-----------------|-----------------|
| TOTAL.....  | 674,41 | 303,03         | 30,31         | 14,82         | -               | 25,29           | 40,97           | 33,08           | 12,34           |
| 01 Fiebres tifoidea y paratifoidea .....                                      | -      | -              | -             | -             | -               | -               | -               | -               | -               |
| 02 Otras infecciones por salmonella y otras intoxicaciones alimentarias ..... | -      | -              | -             | -             | -               | -               | -               | -               | -               |
| 03 Enfermedades infecciosas intestinales .....                                | -      | -              | -             | -             | -               | -               | -               | -               | -               |
| 04 Tuberculosis respiratoria .....  | 0,92   | -              | -             | -             | -               | -               | -               | -               | -               |
| 05 Otras tuberculosis .....   | -      | -              | -             | -             | -               | -               | -               | -               | -               |
| 06 Otras enfermedades infecciosas bacterianas .....                           | 2,76   | -              | -             | -             | -               | -               | -               | -               | -               |
| 07 Hepatitis viral .....  | 0,92   | -              | -             | -             | -               | -               | -               | -               | -               |
| 08 Tétanos.....   | -      | -              | -             | -             | -               | -               | -               | -               | -               |
| 09 Resto enfermedades infecciosas víricas .....                               | -      | -              | -             | -             | -               | -               | -               | -               | -               |
| 10 Enfermedades parasitarias y resto de infecciones .....                     | 0,46   | -              | -             | -             | -               | -               | 5,12            | -               | -               |
| 11 Tumor maligno de cavidad bucal y faringe.....                              | 1,38   | -              | -             | -             | -               | -               | -               | -               | -               |
| 12 Tumor maligno del esófago .....  | 0,92   | -              | -             | -             | -               | -               | -               | -               | -               |
| 13 Tumor maligno del estómago.....  | 8,73   | -              | -             | -             | -               | -               | -               | -               | -               |
| 14 Tumor maligno del intestino delgado .....                                  | -      | -              | -             | -             | -               | -               | -               | -               | -               |
| 15 Tumor maligno del intestino grueso .....                                   | 11,49  | -              | -             | -             | -               | -               | -               | -               | -               |
| 16 Tumor maligno del recto. ....  | 4,14   | -              | -             | -             | -               | -               | -               | -               | -               |
| 17 Tumor maligno del hígado .....   | 7,36   | -              | -             | -             | -               | -               | -               | -               | -               |
| 18 Tumor maligno de la vesícula biliar .....                                  | 3,68   | -              | -             | -             | -               | -               | -               | -               | -               |
| 19 Tumor maligno del páncreas .....   | 7,36   | -              | -             | -             | -               | -               | -               | -               | -               |
| 20 Tumor maligno de la laringe.....   | -      | -              | -             | -             | -               | -               | -               | -               | -               |
| 21 Tumor maligno de la tráquea, de los bronquios y del pulmón.....            | 6,90   | -              | -             | -             | -               | -               | -               | -               | -               |
| 22 Tumor maligno de los huesos .....  | 0,46   | -              | -             | -             | -               | -               | -               | 5,51            | -               |
| 23 Tumor maligno de la piel .....   | 4,14   | -              | -             | -             | -               | -               | 5,12            | 5,51            | -               |
| 24 Tumor maligno de la mama femenina .....                                    | 26,66  | -              | -             | -             | -               | -               | -               | 5,51            | -               |
| 25 Tumor maligno del cuello uterino .....                                     | 2,30   | -              | -             | -             | -               | -               | -               | -               | -               |
| 26 Otros tumores malignos del útero .....                                     | 4,60   | -              | -             | -             | -               | -               | -               | -               | -               |
| 27 Tumor maligno de la próstata .....   | -      | -              | -             | -             | -               | -               | -               | -               | -               |
| 28 Tumor maligno de otras localizaciones .....                                | 22,53  | -              | -             | -             | -               | -               | -               | -               | 6,17            |
| 29 Tumor maligno de localización no especificada ...                          | 11,03  | -              | -             | -             | -               | -               | -               | -               | -               |
| 30 Leucemia .....   | 6,90   | -              | -             | 7,41          | -               | -               | -               | -               | -               |
| 31 Enfermedad de Hodgkin .....  | 0,46   | -              | -             | -             | -               | -               | 5,12            | -               | -               |

## II.1.4. MORTALIDAD ESPECÍFICA POR EDAD Y CAUSAS DE LA LISTA REDUCIDA. TASAS POR 100.000 HABITANTES. MUJERES.

| CAUSA   | De 35 a 39 años | De 40 a 44 años | De 45 a 49 años | De 50 a 54 años | De 55 a 59 años | De 60 a 64 años | De 65 a 69 años | De 70 a 74 años | De 75 y más años |
|---|-----------------|-----------------|-----------------|-----------------|-----------------|-----------------|-----------------|-----------------|------------------|
| TOTAL.....  | 51,78           | 68,05           | 152,54          | 182,73          | 443,61          | 561,75          | 905,19          | 2.245,42        | 8.265,67         |
| 01 Fiebres tifoidea y paratifoidea .....                                      | -               | -               | -               | -               | -               | -               | -               | -               | -                |
| 02 Otras infecciones por salmonella y otras intoxicaciones alimentarias ..... | -               | -               | -               | -               | -               | -               | -               | -               | -                |
| 03 Enfermedades infecciosas intestinales .....                                | -               | -               | -               | -               | -               | -               | -               | -               | -                |
| 04 Tuberculosis respiratoria .....  | -               | -               | -               | 9,14            | -               | -               | -               | -               | 8,12             |
| 05 Otras tuberculosis .....   | -               | -               | -               | -               | -               | -               | -               | -               | -                |
| 06 Otras enfermedades infecciosas bacterianas .....                           | -               | -               | -               | -               | -               | 8,78            | -               | -               | 40,60            |
| 07 Hepatitis viral .....  | -               | -               | -               | -               | -               | 17,55           | -               | -               | -                |
| 08 Tétanos .....  | -               | -               | -               | -               | -               | -               | -               | -               | -                |
| 09 Resto enfermedades infecciosas víricas .....                               | -               | -               | -               | -               | -               | -               | -               | -               | -                |
| 10 Enfermedades parasitarias y resto de infecciones .....                     | -               | -               | -               | -               | -               | -               | -               | -               | -                |
| 11 Tumor maligno de cavidad bucal y faringe.....                              | -               | -               | -               | -               | -               | 17,55           | -               | -               | 8,12             |
| 12 Tumor maligno del esófago .....  | -               | -               | -               | -               | -               | -               | -               | -               | 16,24            |
| 13 Tumor maligno del estómago .....   | -               | 7,56            | 9,53            | -               | 9,86            | 26,33           | -               | 71,51           | 64,96            |
| 14 Tumor maligno del intestino delgado .....                                  | -               | -               | -               | -               | -               | -               | -               | -               | -                |
| 15 Tumor maligno del intestino grueso .....                                   | -               | -               | 9,53            | -               | 19,72           | 17,55           | 46,66           | 71,51           | 81,20            |
| 16 Tumor maligno del recto. ....  | -               | -               | -               | -               | 9,86            | -               | 18,66           | 42,91           | 24,36            |
| 17 Tumor maligno del hígado .....   | -               | -               | -               | -               | 9,86            | 17,55           | 18,66           | 28,60           | 73,08            |
| 18 Tumor maligno de la vesícula biliar .....                                  | -               | -               | -               | -               | -               | -               | 9,33            | -               | 56,84            |
| 19 Tumor maligno del páncreas .....   | -               | -               | -               | -               | -               | 17,55           | 37,33           | 14,30           | 73,08            |
| 20 Tumor maligno de la laringe .....  | -               | -               | -               | -               | -               | -               | -               | -               | -                |
| 21 Tumor maligno de la tráquea, de los bronquios y del pulmón .....           | -               | -               | 9,53            | 9,14            | -               | 17,55           | 28,00           | 28,60           | 48,72            |
| 22 Tumor maligno de los huesos .....  | -               | -               | -               | -               | -               | -               | -               | -               | -                |
| 23 Tumor maligno de la piel .....   | 7,40            | -               | 9,53            | -               | -               | -               | -               | -               | 40,60            |
| 24 Tumor maligno de la mama femenina .....                                    | 7,40            | -               | 38,14           | 36,55           | 98,58           | 87,77           | 93,32           | 157,32          | 56,84            |
| 25 Tumor maligno del cuello uterino .....                                     | -               | 7,56            | 9,53            | -               | 9,86            | -               | 9,33            | 14,30           | -                |
| 26 Otros tumores malignos del útero .....                                     | -               | -               | -               | 9,14            | 9,86            | -               | 18,66           | 42,91           | 24,36            |
| 27 Tumor maligno de la próstata .....   | -               | -               | -               | -               | -               | -               | -               | -               | -                |
| 28 Tumor maligno de otras localizaciones .....                                | -               | -               | 9,53            | -               | 59,15           | 35,11           | 65,32           | 143,02          | 162,39           |
| 29 Tumor maligno de localización no especificada ...                          | -               | -               | 9,53            | -               | -               | 35,11           | 18,66           | 71,51           | 97,43            |
| 30 Leucemia .....   | -               | -               | -               | -               | -               | 26,33           | 28,00           | 14,30           | 56,84            |
| 31 Enfermedad de Hodgkin .....  | -               | -               | -               | -               | -               | -               | -               | -               | -                |

## II.1.4. MORTALIDAD ESPECÍFICA POR EDAD Y CAUSAS DE LA LISTA REDUCIDA. TASAS POR 100.000 HABITANTES. MUJERES (Continuación).

| CAUSA   | TOTAL  | Menos de 1 año | De 1 a 4 años | De 5 a 9 años | De 10 a 14 años | De 15 a 19 años | De 20 a 24 años | De 25 a 29 años | De 30 a 34 años |
|---|--------|----------------|---------------|---------------|-----------------|-----------------|-----------------|-----------------|-----------------|
| 32 Otros tumores del tejido linfático y órganos hematopoyéticos ..          | 5,98   | -              | -             | -             | -               | -               | -               | -               | -               |
| 33 Tumores benignos .....   | 0,46   | -              | -             | -             | -               | -               | -               | -               | -               |
| 34 Carcinoma in situ .....  | -      | -              | -             | -             | -               | -               | -               | -               | -               |
| 35 Tumores de evolución incierta y de naturaleza no especificada .....      | 2,76   | -              | -             | -             | -               | -               | -               | -               | -               |
| 36 Diabetes .....   | 27,58  | -              | -             | -             | -               | -               | -               | -               | -               |
| 37 Otras enfermedades de las glándulas endocrinas .....                     | 2,30   | -              | -             | -             | -               | -               | -               | -               | -               |
| 38 Trastornos de la inmunidad (SIDA) .....                                  | 0,46   | -              | -             | -             | -               | -               | -               | 5,51            | -               |
| 39 Serología o cultivo ⊕ para el VIH .....                                  | -      | -              | -             | -             | -               | -               | -               | -               | -               |
| 40 Anemias .....  | 1,84   | -              | -             | -             | -               | -               | -               | -               | -               |
| 41 Otras enfermedades de la sangre y de los órganos hematopoyéticos .....   | 0,46   | -              | -             | -             | -               | -               | -               | -               | -               |
| 42 Psicosis alcohólica .....  | -      | -              | -             | -             | -               | -               | -               | -               | -               |
| 43 Otros trastornos mentales .....  | 24,83  | -              | -             | -             | -               | -               | -               | -               | -               |
| 44 Enfermedades del sistema nervioso y de los órganos de los sentidos ..... | 11,95  | -              | -             | -             | -               | 10,11           | -               | -               | -               |
| 45 Enfermedades reumáticas crónicas del corazón .....                       | 4,14   | -              | -             | -             | -               | -               | -               | -               | -               |
| 46 Enfermedades hipertensivas .....   | 12,41  | -              | -             | -             | -               | -               | -               | -               | -               |
| 47 Enfermedades isquémicas del corazón .....                                | 73,10  | -              | -             | -             | -               | -               | -               | -               | -               |
| 48 Otras enfermedades del corazón y de la circulación pulmonar ..           | 70,80  | -              | -             | -             | -               | 5,06            | -               | -               | -               |
| 49 Enfermedades del corazón mal definidas .....                             | 4,14   | -              | -             | -             | -               | -               | -               | -               | -               |
| 50 Enfermedades cerebro-vasculares .....                                    | 122,75 | -              | -             | -             | -               | -               | -               | 5,51            | -               |
| 51 Arteriosclerosis .....   | 10,57  | -              | -             | -             | -               | -               | -               | -               | -               |
| 52 Enfermedades vasos sanguíneos .....                                      | 4,60   | -              | -             | -             | -               | -               | -               | -               | -               |
| 53 Infecciones respiratorias agudas incluida influenza .....                | 1,38   | -              | -             | -             | -               | -               | -               | -               | -               |
| 54 Neumonía .....   | 13,79  | -              | -             | -             | -               | -               | -               | -               | -               |
| 55 Bronquitis, enfisema, asma .....   | 23,45  | -              | -             | -             | -               | -               | -               | -               | -               |
| 56 Otras enfermedades del aparato respiratorio .....                        | 20,69  | -              | -             | -             | -               | 5,06            | -               | -               | -               |
| 57 Gastritis, duodenitis, úlcus péptico .....                               | 1,84   | -              | -             | -             | -               | -               | -               | -               | -               |
| 58 Cirrosis y otras enfermedades crónicas del hígado .....                  | 6,90   | -              | -             | -             | -               | -               | -               | -               | -               |
| 59 Resto de enfermedades del aparato digestivo .....                        | 18,85  | -              | -             | -             | -               | -               | -               | -               | -               |

## II.1.4. MORTALIDAD ESPECÍFICA POR EDAD Y CAUSAS DE LA LISTA REDUCIDA. TASAS POR 100.000 HABITANTES. MUJERES (Continuación).

| CAUSA   | De 35<br>a 39<br>años | De 40<br>a 44<br>años | De 45<br>a 49<br>años | De 50<br>a 54<br>años | De 55<br>a 59<br>años | De 60<br>a 64<br>años | De 65<br>a 69<br>años | De 70<br>a 74<br>años | De 75<br>y más<br>años |
|---|-----------------------|-----------------------|-----------------------|-----------------------|-----------------------|-----------------------|-----------------------|-----------------------|------------------------|
| 32 Otros tumores del tejido linfático y órganos hematopoyéticos ..          | -                     | -                     | -                     | -                     | -                     | 8,78                  | 18,66                 | 57,21                 | 48,72                  |
| 33 Tumores benignos .....   | -                     | -                     | -                     | -                     | -                     | -                     | -                     | -                     | 8,12                   |
| 34 Carcinoma in situ .....  | -                     | -                     | -                     | -                     | -                     | -                     | -                     | -                     | -                      |
| 35 Tumores de evolución incierta y de naturaleza no especificada .....      | -                     | -                     | -                     | 9,14                  | 9,86                  | -                     | -                     | -                     | 32,48                  |
| 36 Diabetes .....   | 7,40                  | -                     | 9,53                  | -                     | 9,86                  | 35,11                 | 55,99                 | 157,32                | 292,30                 |
| 37 Otras enfermedades de las glándulas endocrinas .....                     | -                     | -                     | -                     | -                     | 9,86                  | -                     | -                     | 14,30                 | 24,36                  |
| 38 Trastornos de la inmunidad (SIDA) .....                                  | -                     | -                     | -                     | -                     | -                     | -                     | -                     | -                     | -                      |
| 39 Serología o cultivo ⊕ para el VIH .....                                  | -                     | -                     | -                     | -                     | -                     | -                     | -                     | -                     | -                      |
| 40 Anemias.....   | -                     | -                     | -                     | -                     | -                     | -                     | -                     | 14,30                 | 24,36                  |
| 41 Otras enfermedades de la sangre y de los órganos hematopoyéticos .....   | -                     | -                     | -                     | -                     | -                     | -                     | -                     | -                     | 8,12                   |
| 42 Psicosis alcohólica .....  | -                     | -                     | -                     | -                     | -                     | -                     | -                     | -                     | -                      |
| 43 Otros trastornos mentales .....  | -                     | -                     | -                     | -                     | -                     | -                     | 9,33                  | 14,30                 | 422,22                 |
| 44 Enfermedades del sistema nervioso y de los órganos de los sentidos ..... | 7,40                  | -                     | -                     | -                     | -                     | 35,11                 | 28,00                 | 57,21                 | 97,43                  |
| 45 Enfermedades reumáticas crónicas del corazón .....                       | -                     | 7,56                  | -                     | -                     | 9,86                  | -                     | -                     | 42,91                 | 32,48                  |
| 46 Enfermedades hipertensivas .....   | -                     | -                     | -                     | -                     | 9,86                  | 8,78                  | -                     | 42,91                 | 178,63                 |
| 47 Enfermedades isquémicas del corazón .....                                | -                     | -                     | -                     | 45,68                 | 19,72                 | 52,66                 | 93,32                 | 286,04                | 941,86                 |
| 48 Otras enfermedades del corazón y de la circulación pulmonar .....        | -                     | -                     | 9,53                  | -                     | 19,72                 | 17,55                 | 102,65                | 114,42                | 1.047,42               |
| 49 Enfermedades del corazón mal definidas .....                             | -                     | -                     | -                     | 9,14                  | -                     | -                     | -                     | -                     | 64,96                  |
| 50 Enfermedades cerebro-vasculares .....                                    | 7,40                  | -                     | -                     | 9,14                  | 9,86                  | 26,33                 | 83,99                 | 257,44                | 1.891,85               |
| 51 Arteriosclerosis .....   | -                     | -                     | -                     | -                     | -                     | -                     | -                     | -                     | 186,75                 |
| 52 Enfermedades vasos sanguíneos .....                                      | -                     | -                     | -                     | -                     | -                     | -                     | -                     | -                     | 81,20                  |
| 53 Infecciones respiratorias agudas incluida influenza.....                 | -                     | -                     | -                     | -                     | -                     | -                     | -                     | -                     | 24,36                  |
| 54 Neumonía .....   | -                     | -                     | -                     | -                     | -                     | -                     | -                     | 14,30                 | 235,47                 |
| 55 Bronquitis, enfisema, asma .....   | -                     | -                     | -                     | 9,14                  | 29,57                 | -                     | 9,33                  | 42,91                 | 349,14                 |
| 56 Otras enfermedades del aparato respiratorio .....                        | -                     | -                     | -                     | -                     | -                     | -                     | 18,66                 | 57,21                 | 308,54                 |
| 57 Gastritis, duodenitis, úlcus péptico.....                                | -                     | -                     | -                     | -                     | -                     | -                     | -                     | 42,91                 | 8,12                   |
| 58 Cirrosis y otras enfermedades crónicas del hígado .....                  | -                     | 15,12                 | 9,53                  | 9,14                  | 9,86                  | 8,78                  | 18,66                 | 28,60                 | 40,60                  |
| 59 Resto de enfermedades del aparato digestivo .....                        | -                     | 7,56                  | -                     | -                     | 19,72                 | 26,33                 | 28,00                 | 57,21                 | 227,35                 |

## II.1.4. MORTALIDAD ESPECÍFICA POR EDAD Y CAUSAS DE LA LISTA REDUCIDA. TASAS POR 100.000 HABITANTES. MUJERES (Continuación).

| CAUSA   | TOTAL | Menos de 1 año | De 1 a 4 años | De 5 a 9 años | De 10 a 14 años | De 15 a 19 años | De 20 a 24 años | De 25 a 29 años | De 30 a 34 años |
|---|-------|----------------|---------------|---------------|-----------------|-----------------|-----------------|-----------------|-----------------|
| 60 Nefritis, síndrome nefrótico, nefrosis .....   | 15,63 | -              | -             | -             | -               | -               | -               | -               | -               |
| 61 Resto de las enfermedades del aparato urinario .....   | 4,14  | -              | -             | -             | -               | -               | -               | -               | -               |
| 62 Enfermedades de los órganos genitales masculinos .....   | -     | -              | -             | -             | -               | -               | -               | -               | -               |
| 63 Enfermedades de los órganos genitales femeninos .....  | 0,46  | -              | -             | -             | -               | -               | -               | -               | -               |
| 64 Complicaciones del embarazo, parto y puerperio .....   | -     | -              | -             | -             | -               | -               | -               | -               | -               |
| 65 Enfermedades de piel y tejido celular subcutáneo .....   | 1,84  | -              | -             | -             | -               | -               | -               | -               | -               |
| 66 Enfermedades del sistema osteomuscular y tejido conjuntivo .....                                     | 4,60  | -              | -             | -             | -               | -               | -               | -               | -               |
| 67 Anomalías congénitas .....   | 3,22  | 75,76          | 20,21         | -             | -               | -               | -               | -               | -               |
| 68 Causas perinatales .....   | 2,30  | 189,39         | -             | -             | -               | -               | -               | -               | -               |
| 69 Síntomas y estados morbosos mal definidos .....  | 17,01 | 37,88          | -             | -             | -               | -               | -               | -               | -               |
| 70 Accidentes de vehículo a motor. ....   | 5,98  | -              | -             | 7,41          | -               | 5,06            | 20,49           | -               | -               |
| 71 Caídas accidentales .....  | 5,98  | -              | -             | -             | -               | -               | -               | -               | -               |
| 72 Ahogamiento .....  | -     | -              | -             | -             | -               | -               | -               | -               | -               |
| 73 Accidentes de tipo industrial .....  | -     | -              | -             | -             | -               | -               | -               | -               | -               |
| 74 Suicidio y autolesiones .....  | 3,68  | -              | -             | -             | -               | -               | -               | 5,51            | 6,17            |
| 75 Resto de causas externas .....   | 5,52  | -              | 10,10         | -             | -               | -               | 5,12            | -               | -               |
| 76 Dependencia a las drogas. Abuso de las drogas. Envenenamiento accidental por opiáceos, cocaína ..... | -     | -              | -             | -             | -               | -               | -               | -               | -               |

## II.1.4. MORTALIDAD ESPECÍFICA POR EDAD Y CAUSAS DE LA LISTA REDUCIDA. TASAS POR 100.000 HABITANTES. MUJERES (Continuación).

| CAUSA   | De 35<br>a 39<br>años | De 40<br>a 44<br>años | De 45<br>a 49<br>años | De 50<br>a 54<br>años | De 55<br>a 59<br>años | De 60<br>a 64<br>años | De 65<br>a 69<br>años | De 70<br>a 74<br>años | De 75<br>y más<br>años |
|---|-----------------------|-----------------------|-----------------------|-----------------------|-----------------------|-----------------------|-----------------------|-----------------------|------------------------|
| 60 Nefritis, síndrome nefrótico, nefrosis .....   | -                     | -                     | -                     | -                     | 9,86                  | -                     | 9,33                  | 100,11                | 202,99                 |
| 61 Resto de las enfermedades del aparato urinario .....   | -                     | -                     | -                     | -                     | -                     | -                     | -                     | 28,60                 | 56,84                  |
| 62 Enfermedades de los órganos genitales masculinos .....   | -                     | -                     | -                     | -                     | -                     | -                     | -                     | -                     | -                      |
| 63 Enfermedades de los órganos genitales femeninos .....  | -                     | -                     | -                     | -                     | -                     | -                     | -                     | -                     | 8,12                   |
| 64 Complicaciones del embarazo, parto y puerperio .....   | -                     | -                     | -                     | -                     | -                     | -                     | -                     | -                     | -                      |
| 65 Enfermedades de piel y tejido celular subcutáneo .....   | -                     | -                     | -                     | -                     | -                     | -                     | -                     | 14,30                 | 24,36                  |
| 66 Enfermedades del sistema osteomuscular y tejido conjuntivo .....                                     | -                     | -                     | -                     | -                     | 19,72                 | -                     | -                     | 42,91                 | 40,60                  |
| 67 Anomalías congénitas .....   | 7,40                  | -                     | 9,53                  | 9,14                  | -                     | -                     | -                     | -                     | -                      |
| 68 Causas perinatales .....   | -                     | -                     | -                     | -                     | -                     | -                     | -                     | -                     | -                      |
| 69 Síntomas y estados morbosos mal definidos .....  | -                     | 7,56                  | -                     | -                     | -                     | -                     | -                     | 14,30                 | 276,06                 |
| 70 Accidentes de vehículo a motor. ....   | 7,40                  | 7,56                  | 9,53                  | -                     | -                     | -                     | 18,66                 | 14,30                 | 8,12                   |
| 71 Caídas accidentales .....  | -                     | -                     | -                     | -                     | -                     | -                     | -                     | 14,30                 | 97,43                  |
| 72 Ahogamiento .....  | -                     | -                     | -                     | -                     | -                     | -                     | -                     | -                     | -                      |
| 73 Accidentes de tipo industrial .....  | -                     | -                     | -                     | -                     | -                     | -                     | -                     | -                     | -                      |
| 74 Suicidio y autolesiones .....  | -                     | -                     | -                     | 18,27                 | 19,72                 | 8,78                  | -                     | 14,30                 | -                      |
| 75 Resto de causas externas .....   | -                     | 7,56                  | -                     | -                     | 9,86                  | 8,78                  | 18,66                 | -                     | 40,60                  |
| 76 Dependencia a las drogas. Abuso de las drogas. Envenenamiento accidental por opiáceos, cocaína ..... | -                     | -                     | -                     | -                     | -                     | -                     | -                     | -                     | -                      |

## II.1.5. DEFUNCIONES DE MENORES DE 1 AÑO POR EDAD Y SEXO.

| GRUPOS DE EDAD           | TOTAL | Hombres | Mujeres |
|--------------------------|-------|---------|---------|
| TOTAL(*).....            | 26    | 18      | 8       |
| Nacidos muertos .....    | 25    | 13      | 11      |
| Menos de 24 horas .....  | 6     | 5       | 1       |
| De 1 a 6 días .....      | 5     | 1       | 4       |
| De 7 a 27 días .....     | 11    | 8       | 3       |
| De 28 días a 1 año ..... | 4     | 4       | -       |

Nota: Hay un nacido muerto para el que no consta el sexo.

(\*) No incluye los nacidos muertos.

## II.1.6. MORTALIDAD INFANTIL POR SUBGRUPOS Y SEXO. TASAS POR 1.000 NACIDOS VIVOS (\*).

| TIPO DE TASA  | TOTAL | Hombres | Mujeres |
|---|-------|---------|---------|
| Tasa de Mortalidad Perinatal (TMP) .....              | 6,55  | 6,79    | 6,29    |
| Tasa de Mortalidad Neonatal (TMN) .....               | 4,14  | 5,03    | 3,16    |
| Tasa de Mortalidad Neonatal Precoz (TMN Precoz) ..... | 2,07  | 2,15    | 1,97    |
| Tasa de Mortalidad Neonatal Tardía (TMN Tardía) ..... | 2,07  | 2,87    | 1,18    |
| Tasa de Mortalidad Posneonatal (TMPN) .....           | 0,75  | 1,44    | -       |
| Tasa de Mortalidad Infantil (TMI) .....               | 4,89  | 6,46    | 3,16    |

Nota: Hay un nacido muerto para el que no consta el sexo.

(\*) Excepto la tasa de mortalidad perinatal que es por 1.000 nacidos vivos y muertos.



## II.1.7. AÑOS POTENCIALES DE VIDA PERDIDOS POR GRANDES GRUPOS DE CAUSAS Y SEXO.

| GRANDES GRUPOS  | TOTAL  |        |       |       | HOMBRES |       |       |       | MUJERES |       |       |       |
|---|--------|--------|-------|-------|---------|-------|-------|-------|---------|-------|-------|-------|
|   | APVP   | %      | Media | DE    | APVP    | %     | Media | DE    | APVP    | %     | Media | DE    |
| TOTAL.....  | 13.687 | 100,00 | 14,64 | 14,81 | 9.965   | 72,81 | 15,31 | 15,06 | 3.722   | 27,19 | 13,11 | 14,11 |
| I Enfermedades infecciosas y parasitarias .....   | 166    | 1,21   | 16,60 | 12,52 | 80      | 0,58  | 15,90 | 7,66  | 87      | 0,63  | 17,30 | 15,93 |
| II Tumores .....  | 3.810  | 27,83  | 10,98 | 11,12 | 2.335   | 17,06 | 10,86 | 11,28 | 1.475   | 10,78 | 11,17 | 10,86 |
| III Enfermedades de las glándulas endocrinas, de la nutrición, del metabolismo y trastornos de la inmunidad ..... | 1.141  | 8,33   | 20,74 | 14,92 | 978     | 7,15  | 24,45 | 14,17 | 163     | 1,19  | 10,83 | 12,05 |
| IV Enfermedades de la sangre y de los órganos hematopoyéticos .....   | 9      | 0,06   | 8,50  | -     | 9       | 0,06  | 8,50  | -     | -       | -     | -     | -     |
| V Trastornos mentales .....   | 88     | 0,64   | 11,00 | 15,53 | 87      | 0,63  | 12,36 | 16,15 | 2       | 0,01  | 1,50  | -     |
| VI Enfermedades del sistema nervioso y de los órganos de los sentidos .....                                       | 586    | 4,28   | 22,54 | 21,05 | 402     | 2,94  | 25,13 | 21,49 | 184     | 1,34  | 18,40 | 19,64 |
| VII Enfermedades del aparato circulatorio .....   | 2.255  | 16,47  | 10,20 | 10,44 | 1.725   | 12,60 | 10,78 | 10,65 | 530     | 3,87  | 8,68  | 9,72  |
| VIII Enfermedades del aparato respiratorio .....  | 531    | 3,88   | 10,62 | 12,75 | 418     | 3,05  | 9,95  | 12,11 | 113     | 0,83  | 14,13 | 15,25 |
| IX Enfermedades del aparato digestivo .....   | 880    | 6,43   | 11,89 | 10,35 | 680     | 4,96  | 11,92 | 10,72 | 201     | 1,46  | 11,79 | 9,01  |
| X Enfermedades del aparato genitourinario .....   | 102    | 0,75   | 10,20 | 10,19 | 87      | 0,64  | 10,88 | 11,11 | 15      | 0,11  | 7,50  | 4,00  |
| XI Complicaciones del embarazo, del parto y del puerperio .....   | -      | -      | -     | -     | -       | -     | -     | -     | -       | -     | -     | -     |
| XII Enfermedades de la piel y del tejido celular subcutáneo .....   | -      | -      | -     | -     | -       | -     | -     | -     | -       | -     | -     | -     |
| XIII Enfermedades del sistema osteomuscular y del tejido conjuntivo .....   | 27     | 0,19   | 8,83  | 3,09  | 5       | 0,03  | 4,50  | -     | 22      | 0,16  | 11,00 | 0,50  |
| XIV Anomalías congénitas .....  | 327    | 2,39   | 40,88 | 24,13 | 118     | 0,86  | 39,17 | 28,53 | 210     | 1,53  | 41,90 | 20,99 |
| XV Ciertas afecciones originadas en el período perinatal .....  | -      | -      | -     | -     | -       | -     | -     | -     | -       | -     | -     | -     |
| XVI Signos, síntomas y estados morbosos mal definidos .....   | 149    | 1,09   | 21,21 | 11,86 | 123     | 0,90  | 20,50 | 12,68 | 26      | 0,19  | 25,50 | -     |
| XVII Traumatismos y envenenamientos .....   | 3.619  | 26,44  | 31,47 | 17,49 | 2.921   | 21,34 | 32,46 | 16,51 | 698     | 5,10  | 27,90 | 20,25 |



## II.1.8. AÑOS POTENCIALES DE VIDA PERDIDOS POR CAUSAS DE LA LISTA REDUCIDA Y SEXO.

| CAUSA  | TOTAL  |        |       |       | HOMBRES |       |       |       | MUJERES |       |       |       |
|--|--------|--------|-------|-------|---------|-------|-------|-------|---------|-------|-------|-------|
|  | APVP   | %      | Media | DE    | APVP    | %     | Media | DE    | APVP    | %     | Media | DE    |
| TOTAL.....   | 13.687 | 100,00 | 14,64 | 14,81 | 9.965   | 72,81 | 15,31 | 15,06 | 3.722   | 27,19 | 13,11 | 14,11 |
| 01 Fiebres tifoidea y paratifoidea .....   | -      | -      | -     | -     | -       | -     | -     | -     | -       | -     | -     | -     |
| 02 Otras infecciones por salmonella y<br>otras intoxicaciones alimentarias ..... | -      | -      | -     | -     | -       | -     | -     | -     | -       | -     | -     | -     |
| 03 Enfermedades infecciosas<br>intestinales .....                                | -      | -      | -     | -     | -       | -     | -     | -     | -       | -     | -     | -     |
| 04 Tuberculosis respiratoria .....   | 62     | 0,45   | 20,50 | 2,94  | 42      | 0,31  | 21,00 | 3,50  | 20      | 0,14  | 19,50 | -     |
| 05 Otras tuberculosis .....  | -      | -      | -     | -     | -       | -     | -     | -     | -       | -     | -     | -     |
| 06 Otras enfermedades infecciosas<br>bacterianas .....                           | 23     | 0,16   | 7,50  | 4,55  | 16      | 0,12  | 8,00  | 5,50  | 7       | 0,05  | 6,50  | -     |
| 07 Hepatitis viral .....   | 13     | 0,09   | 6,50  | 1,00  | -       | -     | -     | -     | 13      | 0,09  | 6,50  | 1,00  |
| 08 Tétanos.....  | -      | -      | -     | -     | -       | -     | -     | -     | -       | -     | -     | -     |
| 09 Resto enfermedades infecciosas<br>víricas .....                               | 22     | 0,16   | 21,50 | -     | 22      | 0,16  | 21,50 | -     | -       | -     | -     | -     |
| 10 Enfermedades parasitarias y resto de<br>infecciones .....                     | 48     | 0,35   | 47,50 | -     | -       | -     | -     | -     | 48      | 0,35  | 47,50 | -     |
| 11 Tumor maligno de cavidad bucal y<br>faringe.....                              | 253    | 1,85   | 15,81 | 13,21 | 239     | 1,75  | 17,07 | 13,65 | 14      | 0,10  | 7,00  | 1,50  |
| 12 Tumor maligno del esófago .....   | 57     | 0,42   | 7,13  | 5,22  | 57      | 0,42  | 7,13  | 5,22  | -       | -     | -     | -     |
| 13 Tumor maligno del estómago .....  | 146    | 1,07   | 9,13  | 7,99  | 62      | 0,45  | 6,20  | 6,72  | 84      | 0,61  | 14,00 | 7,54  |
| 14 Tumor maligno del intestino delgado ..  | -      | -      | -     | -     | -       | -     | -     | -     | -       | -     | -     | -     |
| 15 Tumor maligno del intestino grueso ....                                       | 141    | 1,03   | 8,26  | 6,41  | 70      | 0,51  | 9,93  | 6,72  | 71      | 0,52  | 7,10  | 5,92  |
| 16 Tumor maligno del recto. ....   | 56     | 0,41   | 7,00  | 5,45  | 34      | 0,24  | 6,70  | 5,71  | 23      | 0,16  | 7,50  | 4,97  |
| 17 Tumor maligno del hígado .....  | 142    | 1,03   | 8,32  | 10,79 | 110     | 0,80  | 9,17  | 12,45 | 32      | 0,23  | 6,30  | 4,26  |
| 18 Tumor maligno de la vesícula biliar .....                                     | 25     | 0,18   | 6,25  | 3,70  | 24      | 0,17  | 7,83  | 2,87  | 2       | 0,01  | 1,50  | -     |
| 19 Tumor maligno del páncreas .....  | 113    | 0,82   | 7,50  | 6,31  | 83      | 0,60  | 9,17  | 7,62  | 30      | 0,22  | 5,00  | 1,50  |
| 20 Tumor maligno de la laringe.....  | 115    | 0,84   | 10,41 | 7,72  | 115     | 0,84  | 10,41 | 7,72  | -       | -     | -     | -     |
| 21 Tumor maligno de la tráquea, de los<br>bronquios y del pulmón .....           | 820    | 5,99   | 10,64 | 9,38  | 760     | 5,55  | 10,86 | 9,53  | 60      | 0,43  | 8,50  | 7,39  |
| 22 Tumor maligno de los huesos .....   | 98     | 0,72   | 49,00 | 6,50  | 56      | 0,41  | 55,50 | -     | 43      | 0,31  | 42,50 | -     |
| 23 Tumor maligno de la piel .....  | 160    | 1,17   | 22,79 | 16,37 | 17      | 0,12  | 5,50  | 1,63  | 143     | 1,04  | 35,75 | 8,64  |
| 24 Tumor maligno de la mama femenina .   | 469    | 3,43   | 11,73 | 8,89  | -       | -     | -     | -     | 469     | 3,43  | 11,73 | 8,89  |
| 25 Tumor maligno del cuello uterino .....  | 62     | 0,45   | 15,50 | 10,32 | -       | -     | -     | -     | 62      | 0,45  | 15,50 | 10,32 |
| 26 Otros tumores malignos del útero .....  | 36     | 0,26   | 9,00  | 6,54  | -       | -     | -     | -     | 36      | 0,26  | 9,00  | 6,54  |
| 27 Tumor maligno de la próstata .....  | 17     | 0,12   | 3,30  | 2,79  | 17      | 0,12  | 3,30  | 2,79  | -       | -     | -     | -     |
| 28 Tumor maligno de otras<br>localizaciones .....                                | 437    | 3,19   | 10,65 | 11,32 | 256     | 1,87  | 11,64 | 13,21 | 181     | 1,32  | 9,50  | 8,50  |
| 29 Tumor maligno de localización no<br>especificada .....                        | 167    | 1,22   | 9,28  | 8,73  | 114     | 0,83  | 10,32 | 10,18 | 54      | 0,39  | 7,64  | 5,38  |
| 30 Leucemia .....  | 203    | 1,48   | 15,58 | 20,82 | 114     | 0,83  | 19,00 | 21,11 | 89      | 0,65  | 12,64 | 20,12 |
| 31 Enfermedad de Hodgkin .....   | 98     | 0,72   | 49,00 | 3,50  | 53      | 0,38  | 52,50 | -     | 46      | 0,33  | 45,50 | -     |



## II.1.8. AÑOS POTENCIALES DE VIDA PERDIDOS POR CAUSAS DE LA LISTA REDUCIDA Y SEXO (Continuación).

| CAUSA   | TOTAL |      |       |       | HOMBRES |      |       |       | MUJERES |      |       |       |
|---|-------|------|-------|-------|---------|------|-------|-------|---------|------|-------|-------|
|   | APVP  | %    | Media | DE    | APVP    | %    | Media | DE    | APVP    | %    | Media | DE    |
| 32 Otros tumores del tejido linfático y órganos hematopoyéticos .....       | 107   | 0,78 | 8,92  | 8,22  | 97      | 0,71 | 10,72 | 8,73  | 11      | 0,08 | 3,50  | 1,63  |
| 33 Tumores benignos .....   | -     | -    | -     | -     | -       | -    | -     | -     | -       | -    | -     | -     |
| 34 Carcinoma in situ .....  | -     | -    | -     | -     | -       | -    | -     | -     | -       | -    | -     | -     |
| 35 Tumores de evolución incierta y de naturaleza no especificada .....      | 92    | 0,67 | 9,20  | 5,10  | 62      | 0,45 | 7,75  | 4,52  | 30      | 0,22 | 15,00 | 2,50  |
| 36 Diabetes .....   | 219   | 1,60 | 9,13  | 8,94  | 111     | 0,81 | 10,05 | 8,55  | 109     | 0,79 | 8,35  | 9,18  |
| 37 Otras enfermedades de las glándulas endocrinas .....                     | 73    | 0,53 | 24,17 | 10,21 | 61      | 0,45 | 30,50 | 6,00  | 12      | 0,08 | 11,50 | -     |
| 38 Trastornos de la inmunidad (SIDA) ....                                   | 849   | 6,20 | 30,32 | 12,20 | 807     | 5,89 | 29,87 | 12,19 | 43      | 0,31 | 42,50 | -     |
| 39 Serología o cultivo ⊕ para el VIH .....                                  | 80    | 0,58 | 26,50 | 14,31 | 80      | 0,58 | 26,50 | 14,31 | -       | -    | -     | -     |
| 40 Anemias.....   | -     | -    | -     | -     | -       | -    | -     | -     | -       | -    | -     | -     |
| 41 Otras enfermedades de la sangre y de los órganos hematopoyéticos .....   | 9     | 0,06 | 8,50  | -     | 9       | 0,06 | 8,50  | -     | -       | -    | -     | -     |
| 42 Psicosis alcohólica .....  | 7     | 0,05 | 6,50  | -     | 7       | 0,05 | 6,50  | -     | -       | -    | -     | -     |
| 43 Otros trastornos mentales .....  | 82    | 0,60 | 11,64 | 16,50 | 80      | 0,58 | 13,33 | 17,26 | 2       | 0,01 | 1,50  | -     |
| 44 Enfermedades del sistema nervioso y de los órganos de los sentidos ..... | 586   | 4,28 | 22,54 | 21,05 | 402     | 2,94 | 25,13 | 21,49 | 184     | 1,34 | 18,40 | 19,64 |
| 45 Enfermedades reumáticas crónicas del corazón .....                       | 70    | 0,51 | 13,90 | 5,95  | 33      | 0,24 | 10,83 | 1,70  | 37      | 0,27 | 18,50 | 7,00  |
| 46 Enfermedades hipertensivas .....   | 46    | 0,33 | 9,10  | 3,50  | 26      | 0,19 | 8,50  | 2,45  | 20      | 0,15 | 10,00 | 4,50  |
| 47 Enfermedades isquémicas del corazón .....                                | 971   | 7,09 | 9,16  | 7,87  | 795     | 5,80 | 9,57  | 8,32  | 177     | 1,29 | 7,67  | 5,72  |
| 48 Otras enfermedades del corazón y de la circulación pulmonar .....        | 458   | 3,34 | 11,73 | 13,76 | 321     | 2,35 | 14,59 | 14,14 | 137     | 1,00 | 8,03  | 12,30 |
| 49 Enfermedades del corazón mal definidas .....                             | 114   | 0,83 | 14,25 | 6,08  | 96      | 0,70 | 13,64 | 6,27  | 19      | 0,14 | 18,50 | -     |
| 50 Enfermedades cerebro-vasculares .....                                    | 461   | 3,37 | 10,02 | 10,87 | 320     | 2,34 | 10,67 | 10,68 | 141     | 1,03 | 8,81  | 11,12 |
| 51 Arteriosclerosis .....   | 24    | 0,17 | 7,83  | 1,25  | 24      | 0,17 | 7,83  | 1,25  | -       | -    | -     | -     |
| 52 Enfermedades vasos sanguíneos .....                                      | 113   | 0,82 | 12,50 | 20,29 | 113     | 0,82 | 12,50 | 20,29 | -       | -    | -     | -     |
| 53 Infecciones respiratorias agudas incluida influenza .....                | -     | -    | -     | -     | -       | -    | -     | -     | -       | -    | -     | -     |
| 54 Neumonía .....   | 46    | 0,33 | 9,10  | 6,15  | 46      | 0,33 | 9,10  | 6,15  | -       | -    | -     | -     |
| 55 Bronquitis, enfisema, asma .....   | 270   | 1,97 | 8,44  | 9,71  | 216     | 1,57 | 7,98  | 10,17 | 55      | 0,40 | 10,90 | 6,09  |
| 56 Otras enfermedades del aparato respiratorio .....                        | 216   | 1,57 | 16,58 | 18,19 | 157     | 1,15 | 15,70 | 16,53 | 59      | 0,43 | 19,50 | 22,63 |
| 57 Gastritis, duodenitis, úlcus péptico .....                               | 13    | 0,09 | 4,17  | 3,86  | 13      | 0,09 | 4,17  | 3,86  | -       | -    | -     | -     |
| 58 Cirrosis y otras enfermedades crónicas del hígado .....                  | 478   | 3,49 | 11,95 | 10,11 | 359     | 2,62 | 11,22 | 10,00 | 119     | 0,87 | 14,88 | 10,00 |
| 59 Resto de enfermedades del aparato digestivo .....                        | 390   | 2,85 | 12,56 | 10,78 | 308     | 2,25 | 14,00 | 11,70 | 82      | 0,60 | 9,06  | 6,96  |
| 60 Nefritis, síndrome nefrótico, nefrosis ..                                | 88    | 0,64 | 11,00 | 11,02 | 73      | 0,53 | 12,17 | 12,30 | 15      | 0,11 | 7,50  | 4,00  |



## II.1.8. AÑOS POTENCIALES DE VIDA PERDIDOS POR CAUSAS DE LA LISTA REDUCIDA Y SEXO (Continuación).

| CAUSA   | TOTAL |       |       |       | HOMBRES |       |       |       | MUJERES |      |       |       |
|---|-------|-------|-------|-------|---------|-------|-------|-------|---------|------|-------|-------|
|   | APVP  | %     | Media | DE    | APVP    | %     | Media | DE    | APVP    | %    | Media | DE    |
| 61 Resto de las enfermedades del aparato urinario .....   | 14    | 0,10  | 7,00  | 4,50  | 14      | 0,10  | 7,00  | 4,50  | -       | -    | -     | -     |
| 62 Enfermedades de los órganos genitales masculinos .....   | -     | -     | -     | -     | -       | -     | -     | -     | -       | -    | -     | -     |
| 63 Enfermedades de los órganos genitales femeninos .....  | -     | -     | -     | -     | -       | -     | -     | -     | -       | -    | -     | -     |
| 64 Complicaciones del embarazo, parto y puerperio .....   | -     | -     | -     | -     | -       | -     | -     | -     | -       | -    | -     | -     |
| 65 Enfermedades de piel y tejido celular subcutáneo .....   | -     | -     | -     | -     | -       | -     | -     | -     | -       | -    | -     | -     |
| 66 Enfermedades del sistema osteomuscular y tejido conjuntivo .....                                     | 27    | 0,19  | 8,83  | 3,09  | 5       | 0,03  | 4,50  | -     | 22      | 0,16 | 11,00 | 0,50  |
| 67 Anomalías congénitas .....   | 327   | 2,39  | 40,88 | 24,13 | 118     | 0,86  | 39,17 | 28,53 | 210     | 1,53 | 41,90 | 20,99 |
| 68 Causas perinatales .....   | -     | -     | -     | -     | -       | -     | -     | -     | -       | -    | -     | -     |
| 69 Síntomas y estados morbosos mal definidos .....  | 69    | 0,50  | 17,25 | 7,50  | 44      | 0,32  | 14,50 | 6,68  | 26      | 0,19 | 25,50 | -     |
| 70 Accidentes de vehículo a motor. ....   | 1.769 | 12,93 | 35,38 | 17,55 | 1.379   | 10,07 | 35,35 | 16,97 | 391     | 2,85 | 35,50 | 19,46 |
| 71 Caídas accidentales .....  | 191   | 1,39  | 27,21 | 13,62 | 191     | 1,39  | 27,21 | 13,62 | -       | -    | -     | -     |
| 72 Ahogamiento .....  | 118   | 0,86  | 39,17 | 16,86 | 118     | 0,86  | 39,17 | 16,86 | -       | -    | -     | -     |
| 73 Accidentes de tipo industrial .....  | 62    | 0,45  | 31,00 | 5,50  | 62      | 0,45  | 31,00 | 5,50  | -       | -    | -     | -     |
| 74 Suicidio y autolesiones .....  | 326   | 2,38  | 23,29 | 14,11 | 184     | 1,34  | 26,21 | 15,58 | 143     | 1,04 | 20,36 | 11,75 |
| 75 Resto de causas externas .....   | 1.154 | 8,43  | 29,58 | 18,00 | 989     | 7,23  | 30,91 | 16,18 | 165     | 1,20 | 23,50 | 23,74 |
| 76 Dependencia a las drogas. Abuso de las drogas. Envenenamiento accidental por opiáceos, cocaína ..... | -     | -     | -     | -     | -       | -     | -     | -     | -       | -    | -     | -     |

## II.1.9. RAZÓN DE MORTALIDAD ESTÁNDAR E INTERVALO DE CONFIANZA AL 95% SEGÚN GRANDES GRUPOS DE CAUSAS Y SEXO.

| GRANDES GRUPOS  | TOTAL              | HOMBRES             | MUJERES            |
|---|--------------------|---------------------|--------------------|
|   | RME $\pm$ 1,96 EE  | RME $\pm$ 1,96 EE   | RME $\pm$ 1,96 EE  |
| TOTAL.....  | 97,89 $\pm$ 3,44   | 100,96 $\pm$ 4,88   | 95,69 $\pm$ 4,90   |
| I Enfermedades infecciosas y parasitarias .....   | 81,99 $\pm$ 31,52  | 92,41 $\pm$ 46,77   | 71,74 $\pm$ 42,39  |
| II Tumores .....  | 106,30 $\pm$ 7,42  | 107,89 $\pm$ 9,62   | 106,40 $\pm$ 11,94 |
| III Enfermedades de las glándulas endocrinas, de la nutrición, del metabolismo y trastornos de la inmunidad ..... | 104,53 $\pm$ 17,38 | 125,28 $\pm$ 28,74  | 88,23 $\pm$ 21,29  |
| IV Enfermedades de la sangre y de los órganos hematopoyéticos .....   | 82,25 $\pm$ 50,98  | 104,54 $\pm$ 91,64  | 67,93 $\pm$ 59,54  |
| V Trastornos mentales .....   | 127,33 $\pm$ 26,60 | 137,31 $\pm$ 46,15  | 121,55 $\pm$ 32,42 |
| VI Enfermedades del sistema nervioso y de los órganos de los sentidos .....                                       | 119,05 $\pm$ 32,67 | 113,63 $\pm$ 44,54  | 125,11 $\pm$ 48,09 |
| VII Enfermedades del aparato circulatorio .....   | 92,19 $\pm$ 5,28   | 94,73 $\pm$ 8,18    | 90,59 $\pm$ 6,92   |
| VIII Enfermedades del aparato respiratorio .....  | 91,93 $\pm$ 10,15  | 90,68 $\pm$ 13,03   | 96,49 $\pm$ 16,65  |
| IX Enfermedades del aparato digestivo .....   | 101,63 $\pm$ 15,23 | 110,97 $\pm$ 20,64  | 89,93 $\pm$ 22,75  |
| X Enfermedades del aparato genitourinario .....   | 81,92 $\pm$ 19,62  | 64,15 $\pm$ 26,22   | 96,18 $\pm$ 28,42  |
| XI Complicaciones del embarazo, del parto y del puerperio .....   | -                  | -                   | -                  |
| XII Enfermedades de la piel y del tejido celular subcutáneo .....   | 108,82 $\pm$ 80,61 | 137,17 $\pm$ 155,22 | 94,18 $\pm$ 92,30  |
| XIII Enfermedades del sistema osteomuscular y del tejido conjuntivo .....   | 91,21 $\pm$ 42,14  | 121,93 $\pm$ 84,49  | 75,92 $\pm$ 47,06  |
| XIV Anomalías congénitas .....  | 95,97 $\pm$ 50,27  | 125,09 $\pm$ 92,67  | 77,59 $\pm$ 57,48  |
| XV Ciertas afecciones originadas en el período perinatal .....  | 101,27 $\pm$ 48,14 | 119,26 $\pm$ 67,48  | 74,86 $\pm$ 65,61  |
| XVI Signos, síntomas y estados morbosos mal definidos .....   | 82,60 $\pm$ 20,73  | 78,94 $\pm$ 31,58   | 85,35 $\pm$ 27,50  |
| XVII Traumatismos y envenenamientos .....   | 109,86 $\pm$ 16,87 | 104,20 $\pm$ 18,88  | 132,22 $\pm$ 38,21 |



## II.1.10. RAZÓN DE MORTALIDAD ESTÁNDAR E INTERVALO DE CONFIANZA AL 95% SEGÚN CAUSAS DE LA LISTA REDUCIDA Y SEXO.

| CAUSA   | TOTAL               | HOMBRES             | MUJERES             |
|---|---------------------|---------------------|---------------------|
|   | RME $\pm$ 1,96 EE   | RME $\pm$ 1,96 EE   | RME $\pm$ 1,96 EE   |
| TOTAL.....  | 97,89 $\pm$ 3,44    | 100,96 $\pm$ 4,88   | 95,69 $\pm$ 4,90    |
| 01 Fiebres tifoidea y paratifoidea ..   | -                   | -                   | -                   |
| 02 Otras infecciones por salmonella y otras intoxicaciones alimentarias ..... | -                   | -                   | -                   |
| 03 Enfermedades infecciosas intestinales .....                                | -                   | -                   | -                   |
| 04 Tuberculosis respiratoria .....  | 114,01 $\pm$ 79,00  | 112,21 $\pm$ 89,79  | 126,21 $\pm$ 174,92 |
| 05 Otras tuberculosis .....   | -                   | -                   | -                   |
| 06 Otras enfermedades infecciosas bacterianas .....                           | 66,51 $\pm$ 37,63   | 80,56 $\pm$ 64,47   | 56,81 $\pm$ 45,46   |
| 07 Hepatitis viral .....  | 96,40 $\pm$ 109,09  | 65,29 $\pm$ 127,96  | 126,70 $\pm$ 175,60 |
| 08 Tétanos .....  | -                   | -                   | -                   |
| 09 Resto enfermedades infecciosas víricas .....                               | 81,47 $\pm$ 159,68  | 123,09 $\pm$ 241,25 | -                   |
| 10 Enfermedades parasitarias y resto de infecciones ...                       | 171,28 $\pm$ 237,38 | 137,17 $\pm$ 268,85 | 241,94 $\pm$ 474,20 |
| 11 Tumor maligno de cavidad bucal y faringe.....                              | 122,96 $\pm$ 51,38  | 137,63 $\pm$ 61,89  | 77,33 $\pm$ 87,51   |
| 12 Tumor maligno del esófago .....  | 90,80 $\pm$ 49,36   | 93,64 $\pm$ 55,34   | 85,94 $\pm$ 119,11  |
| 13 Tumor maligno del estómago .....   | 114,79 $\pm$ 32,14  | 123,62 $\pm$ 44,24  | 105,57 $\pm$ 47,47  |
| 14 Tumor maligno del intestino delgado .....                                  | -                   | -                   | -                   |
| 15 Tumor maligno del intestino grueso .....                                   | 102,59 $\pm$ 27,36  | 107,51 $\pm$ 39,13  | 98,32 $\pm$ 38,54   |
| 16 Tumor maligno del recto. ....  | 98,80 $\pm$ 41,29   | 99,07 $\pm$ 53,86   | 99,95 $\pm$ 65,30   |
| 17 Tumor maligno del hígado .....   | 116,69 $\pm$ 38,66  | 123,71 $\pm$ 55,63  | 110,66 $\pm$ 54,22  |
| 18 Tumor maligno de la vesícula biliar .....                                  | 97,63 $\pm$ 55,24   | 106,34 $\pm$ 104,22 | 93,16 $\pm$ 64,55   |
| 19 Tumor maligno del páncreas .....   | 134,17 $\pm$ 43,23  | 136,95 $\pm$ 58,58  | 132,26 $\pm$ 64,81  |
| 20 Tumor maligno de la laringe .....  | 93,89 $\pm$ 37,56   | 100,95 $\pm$ 40,39  | -                   |
| 21 Tumor maligno de la tráquea, de los bronquios y del pulmón .....           | 105,28 $\pm$ 17,02  | 105,20 $\pm$ 17,95  | 136,48 $\pm$ 69,07  |
| 22 Tumor maligno de los huesos .....  | 69,13 $\pm$ 78,23   | 57,26 $\pm$ 79,36   | 125,47 $\pm$ 245,91 |
| 23 Tumor maligno de la piel .....   | 118,32 $\pm$ 59,88  | 107,95 $\pm$ 86,37  | 127,32 $\pm$ 83,18  |
| 24 Tumor maligno de la mama de la mujer .....                                 | 125,17 $\pm$ 32,21  | -                   | 122,84 $\pm$ 31,61  |
| 25 Tumor maligno del cuello uterino .....                                     | 70,87 $\pm$ 62,12   | -                   | 69,82 $\pm$ 61,20   |
| 26 Otros tumores maligno del útero .....                                      | 80,81 $\pm$ 50,09   | -                   | 79,20 $\pm$ 49,09   |
| 27 Tumor maligno de la próstata .....   | 106,80 $\pm$ 32,69  | 110,33 $\pm$ 33,77  | -                   |
| 28 Tumor maligno de otras localizaciones .....                                | 106,85 $\pm$ 19,88  | 105,59 $\pm$ 26,28  | 110,57 $\pm$ 30,96  |
| 29 Tumor maligno de localización no especificada .....                        | 95,86 $\pm$ 26,84   | 93,72 $\pm$ 36,74   | 99,25 $\pm$ 39,71   |
| 30 Leucemia .....   | 123,43 $\pm$ 45,72  | 108,88 $\pm$ 59,19  | 141,87 $\pm$ 71,80  |
| 31 Enfermedad de Hodgkin .....  | 109,49 $\pm$ 123,90 | 129,27 $\pm$ 179,15 | 84,45 $\pm$ 165,53  |

## II.1.10. RAZÓN DE MORTALIDAD ESTÁNDAR E INTERVALO DE CONFIANZA AL 95% SEGÚN CAUSAS DE LA LISTA REDUCIDA Y SEXO (Continuación).

| CAUSA   | TOTAL           | HOMBRES         | MUJERES         |
|---|-----------------|-----------------|-----------------|
|   | RME±1,96 EE     | RME±1,96 EE     | RME±1,96 EE     |
| 32 Otros tumores del tejido linfático y órganos hematopoyéticos .....       | 95,58 ± 36,05   | 103,21 ± 54,07  | 89,32 ± 48,56   |
| 33 Tumores benignos .....   | 37,01 ± 72,53   | -               | 127,21 ± 249,34 |
| 34 Carcinoma in situ .....  | -               | -               | -               |
| 35 Tumores de evolución incierta y de naturaleza no especificada .....      | 93,58 ± 39,11   | 121,89 ± 59,73  | 58,79 ± 47,04   |
| 36 Diabetes .....   | 103,75 ± 20,44  | 123,83 ± 38,87  | 93,42 ± 23,64   |
| 37 Otras enfermedades de las glándulas endocrinas .....                     | 84,00 ± 47,53   | 130,18 ± 96,44  | 55,65 ± 48,78   |
| 38 Trastornos de la inmunidad (SIDA) .....                                  | 120,31 ± 44,56  | 126,19 ± 47,60  | 62,80 ± 123,09  |
| 39 Serología o cultivo ⊕ para el VIH .....                                  | 108,37 ± 122,64 | 109,85 ± 124,31 | -               |
| 40 Anemias.....   | 83,64 ± 61,96   | 116,74 ± 132,10 | 68,74 ± 67,36   |
| 41 Otras enfermedades de la sangre y de los órganos hematopoyéticos .....   | 79,16 ± 89,58   | 90,38 ± 125,26  | 64,87 ± 127,15  |
| 42 Psicosis alcohólica .....  | 126,88 ± 248,69 | 129,48 ± 253,77 | -               |
| 43 Otros trastornos mentales .....  | 127,34 ± 26,76  | 137,56 ± 46,93  | 121,55 ± 32,42  |
| 44 Enfermedades del sistema nervioso y de los órganos de los sentidos ..... | 119,05 ± 32,67  | 113,63 ± 44,54  | 125,11 ± 48,09  |
| 45 Enfermedades reumáticas crónicas del corazón .....                       | 88,56 ± 44,82   | 94,25 ± 75,42   | 85,11 ± 55,60   |
| 46 Enfermedades hipertensivas .....   | 105,67 ± 33,17  | 111,56 ± 63,12  | 102,47 ± 38,65  |
| 47 Enfermedades isquémicas del corazón .....                                | 101,32 ± 10,68  | 107,75 ± 15,44  | 95,67 ± 14,87   |
| 48 Otras enfermedades del corazón y de la circulación pulmonar .....        | 80,33 ± 9,98    | 78,99 ± 15,88   | 81,14 ± 12,82   |
| 49 Enfermedades del corazón mal definidas .....                             | 96,08 ± 37,66   | 122,32 ± 59,94  | 70,19 ± 45,86   |
| 50 Enfermedades cerebro-vasculares .....                                    | 93,52 ± 8,84    | 90,65 ± 13,92   | 95,46 ± 11,45   |
| 51 Arteriosclerosis .....   | 73,95 ± 24,50   | 68,01 ± 38,48   | 77,47 ± 31,66   |
| 52 Enfermedades vasos sanguíneos .....                                      | 100,19 ± 33,68  | 108,27 ± 43,32  | 88,93 ± 55,12   |
| 53 Infecciones respiratorias agudas incluida influenza.....                 | 73,43 ± 54,39   | 76,82 ± 75,28   | 70,64 ± 79,93   |
| 54 Neumonía .....   | 101,96 ± 26,02  | 95,41 ± 34,73   | 110,99 ± 39,72  |
| 55 Bronquitis, enfisema, asma .....   | 86,19 ± 13,48   | 86,58 ± 16,48   | 89,44 ± 24,55   |
| 56 Otras enfermedades del aparato respiratorio .....                        | 98,81 ± 20,19   | 99,83 ± 28,54   | 99,14 ± 28,97   |
| 57 Gastritis, duodenitis, úlcus péptico.....                                | 108,91 ± 67,50  | 177,73 ± 142,22 | 68,73 ± 67,36   |
| 58 Cirrosis y otras enfermedades crónicas del hígado .....                  | 94,87 ± 22,55   | 102,36 ± 27,56  | 79,22 ± 40,09   |
| 59 Resto de enfermedades del aparato digestivo .....                        | 106,41 ± 21,63  | 115,87 ± 31,49  | 97,70 ± 29,91   |

## II.1.10. RAZÓN DE MORTALIDAD ESTÁNDAR E INTERVALO DE CONFIANZA AL 95% SEGÚN CAUSAS DE LA LISTA REDUCIDA Y SEXO (Continuación).

| CAUSA  | TOTAL               | HOMBRES             | MUJERES             |
|--|---------------------|---------------------|---------------------|
|  | RME $\pm$ 1,96 EE   | RME $\pm$ 1,96 EE   | RME $\pm$ 1,96 EE   |
| 60 Nefritis, síndrome nefrótico, nefrosis .....  | 80,08 $\pm$ 22,20   | 62,56 $\pm$ 30,65   | 92,28 $\pm$ 31,02   |
| 61 Resto de las enfermedades del aparato urinario .....  | 85,90 $\pm$ 43,47   | 65,34 $\pm$ 52,28   | 110,87 $\pm$ 72,44  |
| 62 Enfermedades de los órganos genitales masculinos .....  | 88,24 $\pm$ 172,96  | 91,44 $\pm$ 179,23  | -                   |
| 63 Enfermedades de los órganos genitales femeninos .....   | 131,37 $\pm$ 257,49 | -                   | 127,27 $\pm$ 249,44 |
| 64 Complicaciones del embarazo, parto y puerperio .....  | -                   | -                   | -                   |
| 65 Enfermedades de piel y tejido celular subcutáneo .....  | 108,82 $\pm$ 80,61  | 137,17 $\pm$ 155,22 | 94,18 $\pm$ 92,30   |
| 66 Enfermedades del sistema osteomuscular y tejido conjuntivo .....                                  | 91,21 $\pm$ 42,14   | 121,93 $\pm$ 84,49  | 75,92 $\pm$ 47,06   |
| 67 Anomalías congénitas .....  | 95,97 $\pm$ 50,27   | 125,09 $\pm$ 92,67  | 77,59 $\pm$ 57,48   |
| 68 Causas perinatales .....  | 101,27 $\pm$ 48,14  | 119,26 $\pm$ 67,48  | 74,86 $\pm$ 65,61   |
| 69 Síntomas y estados morbosos mal definidos .....   | 81,59 $\pm$ 21,00   | 75,89 $\pm$ 32,46   | 85,35 $\pm$ 27,50   |
| 70 Accidentes de vehículo a motor. ....  | 105,93 $\pm$ 27,74  | 104,82 $\pm$ 31,33  | 113,96 $\pm$ 61,95  |
| 71 Caídas accidentales .....   | 180,34 $\pm$ 64,53  | 177,69 $\pm$ 84,47  | 186,18 $\pm$ 101,21 |
| 72 Ahogamiento .....   | 57,87 $\pm$ 65,48   | 63,24 $\pm$ 71,56   | -                   |
| 73 Accidentes de tipo industrial .....   | 62,37 $\pm$ 86,44   | 63,31 $\pm$ 87,74   | -                   |
| 74 Suicidio y autolesiones .....   | 69,83 $\pm$ 32,26   | 50,33 $\pm$ 31,20   | 142,50 $\pm$ 98,75  |
| 75 Resto de causas externas .....  | 120,81 $\pm$ 32,22  | 123,82 $\pm$ 37,45  | 115,36 $\pm$ 65,27  |
| 76 Dependencia a las drogas. Abuso de las drogas. Envenenamiento accidental por opiáceos, cocaína .. | -                   | -                   | -                   |





## II.2.1. MORTALIDAD ESPECÍFICA POR EDAD Y SEXO. TASAS POR 100.000 HABITANTES.

| GRUPOS DE EDAD         | TOTAL    | Hombres   | Mujeres  |
|------------------------|----------|-----------|----------|
| TOTAL.....             | 815,94   | 884,26    | 749,32   |
| Menos de 1 año .....   | 724,41   | 615,01    | 839,25   |
| De 1 a 4 años .....    | 16,37    | -         | 33,10    |
| De 5 a 9 años .....    | 28,82    | 22,42     | 35,60    |
| De 10 a 14 años .....  | 13,50    | 17,37     | 9,33     |
| De 15 a 19 años .....  | 61,25    | 93,06     | 27,18    |
| De 20 a 24 años .....  | 57,01    | 85,54     | 26,99    |
| De 25 a 29 años .....  | 127,15   | 185,07    | 67,13    |
| De 30 a 34 años .....  | 85,31    | 134,06    | 39,10    |
| De 35 a 39 años .....  | 163,71   | 252,21    | 75,45    |
| De 40 a 44 años .....  | 186,88   | 276,01    | 97,20    |
| De 45 a 49 años .....  | 298,89   | 383,21    | 219,54   |
| De 50 a 54 años .....  | 393,89   | 571,82    | 233,86   |
| De 55 a 59 años .....  | 663,12   | 920,97    | 384,80   |
| De 60 a 64 años .....  | 1.151,95 | 1.775,80  | 580,72   |
| De 65 a 69 años .....  | 1.557,27 | 2.141,85  | 1.024,33 |
| De 70 a 74 años .....  | 3.792,27 | 5.490,85  | 2.535,70 |
| De 75 y más años ..... | 9.903,85 | 11.638,04 | 8.922,95 |

## II.2.2. DEFUNCIONES POR EDAD Y GRANDES GRUPOS DE CAUSAS. TOTAL.

| GRANDES GRUPOS  | TOTAL | Menos de 1 año | De 1 a 4 años | De 5 a 9 años | De 10 a 14 años | De 15 a 19 años | De 20 a 24 años | De 25 a 29 años | De 30 a 34 años | De 35 a 39 años |
|---|-------|----------------|---------------|---------------|-----------------|-----------------|-----------------|-----------------|-----------------|-----------------|
| TOTAL.....  | 2.067 | 23             | 2             | 5             | 3               | 14              | 13              | 27              | 17              | 26              |
| I Enfermedades infecciosas y parasitarias .....   | 28    | -              | -             | -             | -               | 1               | -               | -               | -               | 1               |
| II Tumores .....  | 470   | -              | 1             | 1             | -               | 1               | 2               | 1               | 3               | 7               |
| III Enfermedades de las glándulas endocrinas, de la nutrición, del metabolismo y trastornos de la inmunidad ..... | 92    | -              | -             | 2             | -               | -               | -               | 4               | 3               | 2               |
| IV Enfermedades de la sangre y de los órganos hematopoyéticos .....   | 10    | -              | -             | -             | -               | -               | -               | -               | -               | -               |
| V Trastornos mentales .....   | 27    | -              | -             | -             | -               | -               | 1               | -               | -               | -               |
| VI Enfermedades del sistema nervioso y de los órganos de los sentidos .....                                       | 25    | -              | -             | -             | -               | -               | 1               | -               | -               | -               |
| VII Enfermedades del aparato circulatorio .....   | 837   | -              | -             | -             | -               | 1               | 1               | 6               | 1               | 5               |
| VIII Enfermedades del aparato respiratorio .....  | 220   | 2              | -             | -             | 1               | 1               | -               | 3               | -               | 1               |
| IX Enfermedades del aparato digestivo .....   | 103   | -              | -             | -             | -               | -               | -               | -               | 1               | 3               |
| X Enfermedades del aparato genitourinario .....   | 77    | -              | -             | -             | -               | -               | -               | -               | -               | -               |
| XI Complicaciones del embarazo, del parto y del puerperio .....   | -     | -              | -             | -             | -               | -               | -               | -               | -               | -               |
| XII Enfermedades de la piel y del tejido celular subcutáneo .....   | 4     | -              | -             | -             | -               | -               | -               | -               | -               | -               |
| XIII Enfermedades del sistema osteomuscular y del tejido conjuntivo .....   | 6     | -              | -             | -             | -               | -               | -               | -               | -               | -               |
| XIV Anomalías congénitas .....  | 12    | 7              | 1             | 1             | -               | 2               | -               | -               | -               | 1               |
| XV Ciertas afecciones originadas en el período perinatal .....  | 13    | 12             | -             | -             | -               | -               | -               | 1               | -               | -               |
| XVI Signos, síntomas y estados morbosos mal definidos .....   | 41    | 2              | -             | -             | -               | -               | -               | 1               | 1               | -               |
| XVII Traumatismos y envenenamientos ...   | 102   | -              | -             | 1             | 2               | 8               | 8               | 11              | 8               | 6               |





## II.2.2. DEFUNCIONES POR EDAD Y GRANDES GRUPOS DE CAUSAS. TOTAL.

| GRANDES GRUPOS  | De 40 a 44 años | De 45 a 49 años | De 50 a 54 años | De 55 a 59 años | De 60 a 64 años | De 65 a 69 años | De 70 a 74 años | De 75 y más años | NO CONSTA |
|---|-----------------|-----------------|-----------------|-----------------|-----------------|-----------------|-----------------|------------------|-----------|
| TOTAL.....  | 27              | 37              | 48              | 86              | 152             | 186             | 268             | 1.133            | -         |
| I Enfermedades infecciosas y parasitarias .....   | 1               | 3               | -               | 4               | 3               | 1               | 1               | 13               | -         |
| II Tumores .....  | 9               | 14              | 17              | 35              | 65              | 67              | 92              | 155              | -         |
| III Enfermedades de las glándulas endocrinas, de la nutrición, del metabolismo y trastornos de la inmunidad ..... | 2               | 3               | 1               | 1               | 2               | 8               | 17              | 47               | -         |
| IV Enfermedades de la sangre y de los órganos hematopoyéticos .....   | -               | -               | -               | -               | 2               | -               | -               | 8                | -         |
| V Trastornos mentales .....   | -               | -               | -               | -               | 1               | -               | 2               | 23               | -         |
| VI Enfermedades del sistema nervioso y de los órganos de los sentidos .....                                       | -               | -               | 1               | 2               | 4               | 4               | 3               | 10               | -         |
| VII Enfermedades del aparato circulatorio .....   | 5               | 7               | 13              | 21              | 43              | 63              | 103             | 568              | -         |
| VIII Enfermedades del aparato respiratorio .....  | 2               | 1               | 2               | 7               | 10              | 18              | 23              | 149              | -         |
| IX Enfermedades del aparato digestivo .....   | 5               | 1               | 3               | 9               | 12              | 11              | 12              | 46               | -         |
| X Enfermedades del aparato genitourinario .....   | -               | -               | -               | -               | 3               | 6               | 6               | 62               | -         |
| XI Complicaciones del embarazo, del parto y del puerperio .....   | -               | -               | -               | -               | -               | -               | -               | -                | -         |
| XII Enfermedades de la piel y del tejido celular subcutáneo .....   | -               | -               | -               | -               | -               | -               | -               | 4                | -         |
| XIII Enfermedades del sistema osteomuscular y del tejido conjuntivo .....   | -               | -               | -               | -               | -               | -               | -               | 6                | -         |
| XIV Anomalías congénitas .....  | -               | -               | -               | -               | -               | -               | -               | -                | -         |
| XV Ciertas afecciones originadas en el período perinatal .....  | -               | -               | -               | -               | -               | -               | -               | -                | -         |
| XVI Signos, síntomas y estados morbosos mal definidos .....   | -               | 1               | 1               | -               | -               | -               | 2               | 33               | -         |
| XVII Traumatismos y envenenamientos .....   | 3               | 7               | 10              | 7               | 7               | 8               | 7               | 9                | -         |



## II.2.2. DEFUNCIONES POR EDAD Y GRANDES GRUPOS DE CAUSAS. HOMBRES.

| GRANDES GRUPOS  | TOTAL | Menos de 1 año | De 1 a 4 años | De 5 a 9 años | De 10 a 14 años | De 15 a 19 años | De 20 a 24 años | De 25 a 29 años | De 30 a 34 años | De 35 a 39 años |
|---|-------|----------------|---------------|---------------|-----------------|-----------------|-----------------|-----------------|-----------------|-----------------|
| TOTAL.....  | 1.106 | 10             | -             | 2             | 2               | 11              | 10              | 20              | 13              | 20              |
| I Enfermedades infecciosas y parasitarias .....   | 14    | -              | -             | -             | -               | 1               | -               | -               | -               | 1               |
| II Tumores .....  | 295   | -              | -             | 1             | -               | 1               | 1               | -               | 1               | 6               |
| III Enfermedades de las glándulas endocrinas, de la nutrición, del metabolismo y trastornos de la inmunidad ..... | 40    | -              | -             | 1             | -               | -               | -               | 4               | 2               | 2               |
| IV Enfermedades de la sangre y de los órganos hematopoyéticos .....   | 4     | -              | -             | -             | -               | -               | -               | -               | -               | -               |
| V Trastornos mentales .....   | 8     | -              | -             | -             | -               | -               | 1               | -               | -               | -               |
| VI Enfermedades del sistema nervioso y de los órganos de los sentidos .....                                       | 12    | -              | -             | -             | -               | -               | 1               | -               | -               | -               |
| VII Enfermedades del aparato circulatorio .....   | 375   | -              | -             | -             | -               | 1               | -               | 3               | 1               | 4               |
| VIII Enfermedades del aparato respiratorio .....  | 148   | 2              | -             | -             | 1               | 1               | -               | 2               | -               | -               |
| IX Enfermedades del aparato digestivo .....   | 61    | -              | -             | -             | -               | -               | -               | -               | -               | 1               |
| X Enfermedades del aparato genitourinario .....   | 36    | -              | -             | -             | -               | -               | -               | -               | -               | -               |
| XI Complicaciones del embarazo, del parto y del puerperio .....   | -     | -              | -             | -             | -               | -               | -               | -               | -               | -               |
| XII Enfermedades de la piel y del tejido celular subcutáneo .....   | 2     | -              | -             | -             | -               | -               | -               | -               | -               | -               |
| XIII Enfermedades del sistema osteomuscular y del tejido conjuntivo .....   | -     | -              | -             | -             | -               | -               | -               | -               | -               | -               |
| XIV Anomalías congénitas .....  | 4     | 2              | -             | -             | -               | 1               | -               | -               | -               | 1               |
| XV Ciertas afecciones originadas en el período perinatal .....  | 6     | 6              | -             | -             | -               | -               | -               | -               | -               | -               |
| XVI Signos, síntomas y estados morbosos mal definidos .....   | 16    | -              | -             | -             | -               | -               | -               | 1               | 1               | -               |
| XVII Traumatismos y envenenamientos ...   | 85    | -              | -             | -             | 1               | 6               | 7               | 10              | 8               | 5               |



## II.2.2. DEFUNCIONES POR EDAD Y GRANDES GRUPOS DE CAUSAS. HOMBRES.

| GRANDES GRUPOS   | De 40<br>a 44<br>años | De 45<br>a 49<br>años | De 50<br>a 54<br>años | De 55<br>a 59<br>años | De 60<br>a 64<br>años | De 65<br>a 69<br>años | De 70<br>a 74<br>años | De 75 y<br>más<br>años | NO<br>CONSTA |
|--|-----------------------|-----------------------|-----------------------|-----------------------|-----------------------|-----------------------|-----------------------|------------------------|--------------|
| TOTAL.....   | 20                    | 23                    | 33                    | 62                    | 112                   | 122                   | 165                   | 481                    | -            |
| I Enfermedades infecciosas y<br>parasitarias .....   | 1                     | 2                     | -                     | 2                     | 1                     | -                     | -                     | 6                      | -            |
| II Tumores .....   | 5                     | 4                     | 10                    | 23                    | 49                    | 50                    | 61                    | 83                     | -            |
| III Enfermedades de las glándulas<br>endocrinas, de la nutrición, del<br>metabolismo y trastornos de la<br>inmunidad ..... | 2                     | 3                     | -                     | 1                     | -                     | 2                     | 8                     | 15                     | -            |
| IV Enfermedades de la sangre y de<br>los órganos hematopoyéticos .....   | -                     | -                     | -                     | -                     | 1                     | -                     | -                     | 3                      | -            |
| V Trastornos mentales .....  | -                     | -                     | -                     | -                     | 1                     | -                     | -                     | 6                      | -            |
| VI Enfermedades del sistema<br>nervioso y de los órganos de los<br>sentidos .....  | -                     | -                     | -                     | -                     | 3                     | 1                     | 3                     | 4                      | -            |
| VII Enfermedades del aparato<br>circulatorio .....   | 4                     | 6                     | 9                     | 17                    | 33                    | 41                    | 58                    | 198                    | -            |
| VIII Enfermedades del aparato<br>respiratorio .....  | 1                     | -                     | 2                     | 6                     | 8                     | 12                    | 19                    | 94                     | -            |
| IX Enfermedades del aparato<br>digestivo .....   | 4                     | 1                     | 2                     | 7                     | 8                     | 8                     | 6                     | 24                     | -            |
| X Enfermedades del aparato<br>genitourinario .....   | -                     | -                     | -                     | -                     | 1                     | 2                     | 5                     | 28                     | -            |
| XI Complicaciones del embarazo,<br>del parto y del puerperio .....   | -                     | -                     | -                     | -                     | -                     | -                     | -                     | -                      | -            |
| XII Enfermedades de la piel y del<br>tejido celular subcutáneo .....   | -                     | -                     | -                     | -                     | -                     | -                     | -                     | 2                      | -            |
| XIII Enfermedades del sistema<br>osteomuscular y del tejido<br>conjuntivo .....  | -                     | -                     | -                     | -                     | -                     | -                     | -                     | -                      | -            |
| XIV Anomalías congénitas .....   | -                     | -                     | -                     | -                     | -                     | -                     | -                     | -                      | -            |
| XV Ciertas afecciones originadas en<br>el período perinatal .....  | -                     | -                     | -                     | -                     | -                     | -                     | -                     | -                      | -            |
| XVI Signos, síntomas y estados<br>morbosos mal definidos .....   | -                     | 1                     | 1                     | -                     | -                     | -                     | 1                     | 11                     | -            |
| XVII Traumatismos y<br>envenenamientos .....   | 3                     | 6                     | 9                     | 6                     | 7                     | 6                     | 4                     | 7                      | -            |



## II.2.2. DEFUNCIONES POR EDAD Y GRANDES GRUPOS DE CAUSAS. MUJERES.

| GRANDES GRUPOS  | TOTAL | Menos de 1 año | De 1 a 4 años | De 5 a 9 años | De 10 a 14 años | De 15 a 19 años | De 20 a 24 años | De 25 a 29 años | De 30 a 34 años | De 35 a 39 años |
|---|-------|----------------|---------------|---------------|-----------------|-----------------|-----------------|-----------------|-----------------|-----------------|
| TOTAL.....  | 961   | 13             | 2             | 3             | 1               | 3               | 3               | 7               | 4               | 6               |
| I Enfermedades infecciosas y parasitarias .....   | 14    | -              | -             | -             | -               | -               | -               | -               | -               | -               |
| II Tumores .....  | 175   | -              | 1             | -             | -               | -               | 1               | 1               | 2               | 1               |
| III Enfermedades de las glándulas endocrinas, de la nutrición, del metabolismo y trastornos de la inmunidad ..... | 52    | -              | -             | 1             | -               | -               | -               | -               | 1               | -               |
| IV Enfermedades de la sangre y de los órganos hematopoyéticos .....   | 6     | -              | -             | -             | -               | -               | -               | -               | -               | -               |
| V Trastornos mentales .....   | 19    | -              | -             | -             | -               | -               | -               | -               | -               | -               |
| VI Enfermedades del sistema nervioso y de los órganos de los sentidos .....                                       | 13    | -              | -             | -             | -               | -               | -               | -               | -               | -               |
| VII Enfermedades del aparato circulatorio .....   | 462   | -              | -             | -             | -               | -               | 1               | 3               | -               | 1               |
| VIII Enfermedades del aparato respiratorio .....  | 72    | -              | -             | -             | -               | -               | -               | 1               | -               | 1               |
| IX Enfermedades del aparato digestivo .....   | 42    | -              | -             | -             | -               | -               | -               | -               | 1               | 2               |
| X Enfermedades del aparato genitourinario .....   | 41    | -              | -             | -             | -               | -               | -               | -               | -               | -               |
| XI Complicaciones del embarazo, del parto y del puerperio .....   | -     | -              | -             | -             | -               | -               | -               | -               | -               | -               |
| XII Enfermedades de la piel y del tejido celular subcutáneo .....   | 2     | -              | -             | -             | -               | -               | -               | -               | -               | -               |
| XIII Enfermedades del sistema osteomuscular y del tejido conjuntivo .....   | 6     | -              | -             | -             | -               | -               | -               | -               | -               | -               |
| XIV Anomalías congénitas .....  | 8     | 5              | 1             | 1             | -               | 1               | -               | -               | -               | -               |
| XV Ciertas afecciones originadas en el período perinatal .....  | 7     | 6              | -             | -             | -               | -               | -               | 1               | -               | -               |
| XVI Signos, síntomas y estados morbosos mal definidos .....   | 25    | 2              | -             | -             | -               | -               | -               | -               | -               | -               |
| XVII Traumatismos y envenenamientos ..  | 17    | -              | -             | 1             | 1               | 2               | 1               | 1               | -               | 1               |





## II.2.2. DEFUNCIONES POR EDAD Y GRANDES GRUPOS DE CAUSAS. MUJERES.

| GRANDES GRUPOS  | De 40 a 44 años | De 45 a 49 años | De 50 a 54 años | De 55 a 59 años | De 60 a 64 años | De 65 a 69 años | De 70 a 74 años | De 75 y más años | NO CONSTA |
|---|-----------------|-----------------|-----------------|-----------------|-----------------|-----------------|-----------------|------------------|-----------|
| TOTAL.....  | 7               | 14              | 15              | 24              | 40              | 64              | 103             | 652              | -         |
| I Enfermedades infecciosas y parasitarias .....   | -               | 1               | -               | 2               | 2               | 1               | 1               | 7                | -         |
| II Tumores .....  | 4               | 10              | 7               | 12              | 16              | 17              | 31              | 72               | -         |
| III Enfermedades de las glándulas endocrinas, de la nutrición, del metabolismo y trastornos de la inmunidad ..... | -               | -               | 1               | -               | 2               | 6               | 9               | 32               | -         |
| IV Enfermedades de la sangre y de los órganos hematopoyéticos .....   | -               | -               | -               | -               | 1               | -               | -               | 5                | -         |
| V Trastornos mentales .....   | -               | -               | -               | -               | -               | -               | 2               | 17               | -         |
| VI Enfermedades del sistema nervioso y de los órganos de los sentidos .....                                       | -               | -               | 1               | 2               | 1               | 3               | -               | 6                | -         |
| VII Enfermedades del aparato circulatorio .....   | 1               | 1               | 4               | 4               | 10              | 22              | 45              | 370              | -         |
| VIII Enfermedades del aparato respiratorio .....  | 1               | 1               | -               | 1               | 2               | 6               | 4               | 55               | -         |
| IX Enfermedades del aparato digestivo .....   | 1               | -               | 1               | 2               | 4               | 3               | 6               | 22               | -         |
| X Enfermedades del aparato genitourinario .....   | -               | -               | -               | -               | 2               | 4               | 1               | 34               | -         |
| XI Complicaciones del embarazo, del parto y del puerperio .....   | -               | -               | -               | -               | -               | -               | -               | -                | -         |
| XII Enfermedades de la piel y del tejido celular subcutáneo .....   | -               | -               | -               | -               | -               | -               | -               | 2                | -         |
| XIII Enfermedades del sistema osteomuscular y del tejido conjuntivo .....   | -               | -               | -               | -               | -               | -               | -               | 6                | -         |
| XIV Anomalías congénitas .....  | -               | -               | -               | -               | -               | -               | -               | -                | -         |
| XV Ciertas afecciones originadas en el período perinatal .....  | -               | -               | -               | -               | -               | -               | -               | -                | -         |
| XVI Signos, síntomas y estados morbosos mal definidos .....   | -               | -               | -               | -               | -               | -               | 1               | 22               | -         |
| XVII Traumatismos y envenenamientos .....   | -               | 1               | 1               | 1               | -               | 2               | 3               | 2                | -         |



## II.2.3. MORTALIDAD ESPECÍFICA POR EDAD Y GRANDES GRUPOS DE CAUSAS. TASAS POR 100.000 HABITANTES. TOTAL.

| GRANDES GRUPOS  | TOTAL  | Menos de 1 año | De 1 a 4 años | De 5 a 9 años | De 10 a 14 años | De 15 a 19 años | De 20 a 24 años | De 25 a 29 años | De 30 a 34 años |
|---|--------|----------------|---------------|---------------|-----------------|-----------------|-----------------|-----------------|-----------------|
| TOTAL.....  | 815,94 | 724,41         | 16,37         | 28,82         | 13,50           | 61,25           | 57,01           | 127,15          | 85,31           |
| I Enfermedades infecciosas y parasitarias .....   | 11,05  | -              | -             | -             | -               | 4,37            | -               | -               | -               |
| II Tumores .....  | 185,53 | -              | 8,18          | 5,76          | -               | 4,37            | 8,77            | 4,71            | 15,05           |
| III Enfermedades de las glándulas endocrinas, de la nutrición, del metabolismo y trastornos de la inmunidad ..... | 36,32  | -              | -             | 11,53         | -               | -               | -               | 18,84           | 15,05           |
| IV Enfermedades de la sangre y de los órganos hematopoyéticos .....   | 3,95   | -              | -             | -             | -               | -               | -               | -               | -               |
| V Trastornos mentales .....   | 10,66  | -              | -             | -             | -               | -               | 4,39            | -               | -               |
| VI Enfermedades del sistema nervioso y de los órganos de los sentidos .....                                       | 9,87   | -              | -             | -             | -               | -               | 4,39            | -               | -               |
| VII Enfermedades del aparato circulatorio .....   | 330,40 | -              | -             | -             | -               | 4,37            | 4,39            | 28,26           | 5,02            |
| VIII Enfermedades del aparato respiratorio .....  | 86,84  | 62,99          | -             | -             | 4,50            | 4,37            | -               | 14,13           | -               |
| IX Enfermedades del aparato digestivo .....   | 40,66  | -              | -             | -             | -               | -               | -               | -               | 5,02            |
| X Enfermedades del aparato genitourinario .....   | 30,40  | -              | -             | -             | -               | -               | -               | -               | -               |
| XI Complicaciones del embarazo, del parto y del puerperio .....   | -      | -              | -             | -             | -               | -               | -               | -               | -               |
| XII Enfermedades de la piel y del tejido celular subcutáneo .....   | 1,58   | -              | -             | -             | -               | -               | -               | -               | -               |
| XIII Enfermedades del sistema osteomuscular y del tejido conjuntivo .....   | 2,37   | -              | -             | -             | -               | -               | -               | -               | -               |
| XIV Anomalías congénitas .....  | 4,74   | 220,47         | 8,18          | 5,76          | -               | 8,75            | -               | -               | -               |
| XV Ciertas afecciones originadas en el período perinatal .....  | 5,13   | 377,95         | -             | -             | -               | -               | -               | 4,71            | -               |
| XVI Signos, síntomas y estados morbosos mal definidos .....   | 16,18  | 62,99          | -             | -             | -               | -               | -               | 4,71            | 5,02            |

|      |   |       |   |   |      |      |       |       |       |       |
|------|---|-------|---|---|------|------|-------|-------|-------|-------|
| XVII | Traumatismos y<br>envenenamientos ..... | 40,26 | - | - | 5,76 | 9,00 | 35,00 | 35,08 | 51,80 | 40,15 |
|------|---|-------|---|---|------|------|-------|-------|-------|-------|

---

## II.2.3. MORTALIDAD ESPECÍFICA POR EDAD Y GRANDES GRUPOS DE CAUSAS. TASAS POR 100.000 HABITANTES. TOTAL.

| GRANDES GRUPOS  | De 35 a 39 años | De 40 a 44 años | De 45 a 49 años | De 50 a 54 años | De 55 a 59 años | De 60 a 64 años | De 65 a 69 años | De 70 a 74 años | De 75 y más años |
|---|-----------------|-----------------|-----------------|-----------------|-----------------|-----------------|-----------------|-----------------|------------------|
| TOTAL.....  | 163,71          | 186,88          | 298,89          | 393,89          | 663,12          | 1.151,95        | 1.557,27        | 3.792,27        | 9.903,85         |
| I Enfermedades infecciosas y parasitarias .....   | 6,30            | 6,92            | 24,23           | -               | 30,84           | 22,74           | 8,37            | 14,15           | 113,64           |
| II Tumores .....  | 44,08           | 62,29           | 113,09          | 139,50          | 269,87          | 492,61          | 560,95          | 1.301,83        | 1.354,90         |
| III Enfermedades de las glándulas endocrinas, de la nutrición, del metabolismo y trastornos de la inmunidad ..... | 12,59           | 13,84           | 24,23           | 8,21            | 7,71            | 15,16           | 66,98           | 240,55          | 410,84           |
| IV Enfermedades de la sangre y de los órganos hematopoyéticos .....   | -               | -               | -               | -               | -               | 15,16           | -               | -               | 69,93            |
| V Trastornos mentales .....   | -               | -               | -               | -               | -               | 7,58            | -               | 28,30           | 201,05           |
| VI Enfermedades del sistema nervioso y de los órganos de los sentidos ..  | -               | -               | -               | 8,21            | 15,42           | 30,31           | 33,49           | 42,45           | 87,41            |
| VII Enfermedades del aparato circulatorio .....   | 31,48           | 34,61           | 56,55           | 106,68          | 161,92          | 325,88          | 527,46          | 1.457,48        | 4.965,03         |
| VIII Enfermedades del aparato respiratorio .....  | 6,30            | 13,84           | 8,08            | 16,41           | 53,97           | 75,79           | 150,70          | 325,46          | 1.302,45         |
| IX Enfermedades del aparato digestivo .....   | 18,89           | 34,61           | 8,08            | 24,62           | 69,40           | 90,94           | 92,10           | 169,80          | 402,10           |
| X Enfermedades del aparato genitourinario .....   | -               | -               | -               | -               | -               | 22,74           | 50,23           | 84,90           | 541,96           |
| XI Complicaciones del embarazo, del parto y del puerperio ..  | -               | -               | -               | -               | -               | -               | -               | -               | -                |
| XII Enfermedades de la piel y del tejido celular subcutáneo .....   | -               | -               | -               | -               | -               | -               | -               | -               | 34,97            |
| XIII Enfermedades del sistema osteomuscular y del tejido conjuntivo .....   | -               | -               | -               | -               | -               | -               | -               | -               | 52,45            |
| XIV Anomalías congénitas .....  | 6,30            | -               | -               | -               | -               | -               | -               | -               | -                |
| XV Ciertas afecciones originadas en el período perinatal .....  | -               | -               | -               | -               | -               | -               | -               | -               | -                |
| XVI Signos, síntomas y estados morbosos mal definidos ..  | -               | -               | 8,08            | 8,21            | -               | -               | -               | 28,30           | 288,46           |

|      |   |       |       |       |       |       |       |       |       |       |
|------|---|-------|-------|-------|-------|-------|-------|-------|-------|-------|
| XVII | Traumatismos y<br>envenenamientos ..... | 37,78 | 20,76 | 56,55 | 82,06 | 53,97 | 53,05 | 66,98 | 99,05 | 78,67 |
|------|---|-------|-------|-------|-------|-------|-------|-------|-------|-------|

---

## II.2.3. MORTALIDAD ESPECÍFICA POR EDAD Y GRANDES GRUPOS DE CAUSAS. TASAS POR 100.000 HABITANTES. HOMBRES.

| GRANDES GRUPOS  | TOTAL  | Menos de 1 año | De 1 a 4 años | De 5 a 9 años | De 10 a 14 años | De 15 a 19 años | De 20 a 24 años | De 25 a 29 años | De 30 a 34 años |
|---|--------|----------------|---------------|---------------|-----------------|-----------------|-----------------|-----------------|-----------------|
| TOTAL.....  | 884,26 | 615,01         | -             | 22,42         | 17,37           | 93,06           | 85,54           | 185,07          | 134,06          |
| I Enfermedades infecciosas y parasitarias .....   | 11,19  | -              | -             | -             | -               | 8,46            | -               | -               | -               |
| II Tumores .....  | 235,85 | -              | -             | 11,21         | -               | 8,46            | 8,55            | -               | 10,31           |
| III Enfermedades de las glándulas endocrinas, de la nutrición, del metabolismo y trastornos de la inmunidad ..... | 31,98  | -              | -             | 11,21         | -               | -               | -               | 37,01           | 20,62           |
| IV Enfermedades de la sangre y de los órganos hematopoyéticos .....   | 3,20   | -              | -             | -             | -               | -               | -               | -               | -               |
| V Trastornos mentales .....   | 6,40   | -              | -             | -             | -               | -               | 8,55            | -               | -               |
| VI Enfermedades del sistema nervioso y de los órganos de los sentidos .....                                       | 9,59   | -              | -             | -             | -               | -               | 8,55            | -               | -               |
| VII Enfermedades del aparato circulatorio .....   | 299,82 | -              | -             | -             | -               | 8,46            | -               | 27,76           | 10,31           |
| VIII Enfermedades del aparato respiratorio .....  | 118,33 | 123,00         | -             | -             | 8,69            | 8,46            | -               | 18,51           | -               |
| IX Enfermedades del aparato digestivo .....   | 48,77  | -              | -             | -             | -               | -               | -               | -               | -               |
| X Enfermedades del aparato genitourinario .....   | 28,78  | -              | -             | -             | -               | -               | -               | -               | -               |
| XI Complicaciones del embarazo, del parto y del puerperio .....   | -      | -              | -             | -             | -               | -               | -               | -               | -               |
| XII Enfermedades de la piel y del tejido celular subcutáneo .....   | 1,60   | -              | -             | -             | -               | -               | -               | -               | -               |
| XIII Enfermedades del sistema osteomuscular y del tejido conjuntivo .....   | -      | -              | -             | -             | -               | -               | -               | -               | -               |
| XIV Anomalías congénitas .....  | 3,20   | 123,00         | -             | -             | -               | 8,46            | -               | -               | -               |
| XV Ciertas afecciones originadas en el período perinatal .....  | 4,80   | 369,00         | -             | -             | -               | -               | -               | -               | -               |
| XVI Signos, síntomas y estados morbosos mal definidos .....   | 12,79  | -              | -             | -             | -               | -               | -               | 9,25            | 10,31           |

|      |   |       |   |   |   |      |       |       |       |       |
|------|---|-------|---|---|---|------|-------|-------|-------|-------|
| XVII | Traumatismos y<br>envenenamientos ..... | 67,96 | - | - | - | 8,69 | 50,76 | 59,88 | 92,53 | 82,50 |
|------|---|-------|---|---|---|------|-------|-------|-------|-------|

---



## II.2.3. MORTALIDAD ESPECÍFICA POR EDAD Y GRANDES GRUPOS DE CAUSAS. TASAS POR 100.000 HABITANTES. HOMBRES.

| GRANDES GRUPOS  | De 35<br>a 39<br>años | De 40<br>a 44<br>años | De 45<br>a 49<br>años | De 50<br>a 54<br>años | De 55<br>a 59<br>años | De 60<br>a 64<br>años | De 65<br>a 69<br>años | De 70<br>a 74<br>años | De 75<br>y más<br>años |
|---|-----------------------|-----------------------|-----------------------|-----------------------|-----------------------|-----------------------|-----------------------|-----------------------|------------------------|
| TOTAL.....  | 252,21                | 276,01                | 383,21                | 571,82                | 920,97                | 1.775,80              | 2.141,85              | 5.490,85              | 11.638,04              |
| I Enfermedades infecciosas<br>y parasitarias .....  | 12,61                 | 13,80                 | 33,32                 | -                     | 29,71                 | 15,86                 | -                     | -                     | 145,17                 |
| II Tumores .....  | 75,66                 | 69,00                 | 66,64                 | 173,28                | 341,65                | 776,91                | 877,81                | 2.029,95              | 2.008,23               |
| III Enfermedades de las glándulas endocrinas,<br>de la nutrición, del metabolismo y<br>trastornos de la inmunidad ..... | 25,22                 | 27,60                 | 49,98                 | -                     | 14,85                 | -                     | 35,11                 | 266,22                | 362,93                 |
| IV Enfermedades de la sangre<br>y de los órganos<br>hematopoyéticos .....   | -                     | -                     | -                     | -                     | -                     | 15,86                 | -                     | -                     | 72,59                  |
| V Trastornos mentales .....   | -                     | -                     | -                     | -                     | -                     | 15,86                 | -                     | -                     | 145,17                 |
| VI Enfermedades del sistema<br>nervioso y de los<br>órganos de los sentidos .....                                       | -                     | -                     | -                     | -                     | -                     | 47,57                 | 17,56                 | 99,83                 | 96,78                  |
| VII Enfermedades del<br>aparato circulatorio .....  | 50,44                 | 55,20                 | 99,97                 | 155,95                | 252,53                | 523,23                | 719,80                | 1.930,12              | 4.790,71               |
| VIII Enfermedades del<br>aparato respiratorio .....   | -                     | 13,80                 | -                     | 34,66                 | 89,13                 | 126,84                | 210,67                | 632,28                | 2.274,38               |
| IX Enfermedades del<br>aparato digestivo .....  | 12,61                 | 55,20                 | 16,66                 | 34,66                 | 103,98                | 126,84                | 140,45                | 199,67                | 580,69                 |
| X Enfermedades del<br>aparato genitourinario .....  | -                     | -                     | -                     | -                     | -                     | 15,86                 | 35,11                 | 166,39                | 677,47                 |
| XI Complicaciones del embarazo,<br>del parto y del puerperio .....  | -                     | -                     | -                     | -                     | -                     | -                     | -                     | -                     | -                      |
| XII Enfermedades de la piel y del<br>tejido celular subcutáneo .....  | -                     | -                     | -                     | -                     | -                     | -                     | -                     | -                     | 48,39                  |
| XIII Enfermedades del sistema<br>osteomuscular y del tejido conjuntivo .....  | -                     | -                     | -                     | -                     | -                     | -                     | -                     | -                     | -                      |
| XIV Anomalías congénitas .....  | 12,61                 | -                     | -                     | -                     | -                     | -                     | -                     | -                     | -                      |
| XV Ciertas afecciones originadas<br>en el período perinatal .....   | -                     | -                     | -                     | -                     | -                     | -                     | -                     | -                     | -                      |
| XVI Signos, síntomas y estados<br>morbosos mal definidos .....  | -                     | -                     | 16,66                 | 17,33                 | -                     | -                     | -                     | 33,28                 | 266,15                 |

|      |   |       |       |       |        |       |        |        |        |        |
|------|---|-------|-------|-------|--------|-------|--------|--------|--------|--------|
| XVII | Traumatismos y<br>envenenamientos ..... | 63,05 | 41,40 | 99,97 | 155,95 | 89,13 | 110,99 | 105,34 | 133,11 | 169,37 |
|------|---|-------|-------|-------|--------|-------|--------|--------|--------|--------|

---

## II.2.3. MORTALIDAD ESPECÍFICA POR EDAD Y GRANDES GRUPOS DE CAUSAS. TASAS POR 100.000 HABITANTES. MUJERES.

| GRANDES GRUPOS  | TOTAL  | Menos de 1 año | De 1 a 4 años | De 5 a 9 años | De 10 a 14 años | De 15 a 19 años | De 20 a 24 años | De 25 a 29 años | De 30 a 34 años |
|---|--------|----------------|---------------|---------------|-----------------|-----------------|-----------------|-----------------|-----------------|
| TOTAL.....  | 749,32 | 839,25         | 33,10         | 35,60         | 9,33            | 27,18           | 26,99           | 67,13           | 39,10           |
| I Enfermedades infecciosas y parasitarias .....   | 10,92  | -              | -             | -             | -               | -               | -               | -               | -               |
| II Tumores .....  | 136,45 | -              | 16,55         | -             | -               | -               | 9,00            | 9,59            | 19,55           |
| III Enfermedades de las glándulas endocrinas, de la nutrición, del metabolismo y trastornos de la inmunidad ..... | 40,55  | -              | -             | 11,87         | -               | -               | -               | -               | 9,78            |
| IV Enfermedades de la sangre y de los órganos hematopoyéticos .....   | 4,68   | -              | -             | -             | -               | -               | -               | -               | -               |
| V Trastornos mentales .....   | 14,81  | -              | -             | -             | -               | -               | -               | -               | -               |
| VI Enfermedades del sistema nervioso y de los órganos de los sentidos .....                                       | 10,14  | -              | -             | -             | -               | -               | -               | -               | -               |
| VII Enfermedades del aparato circulatorio .....   | 360,24 | -              | -             | -             | -               | -               | 9,00            | 28,77           | -               |
| VIII Enfermedades del aparato respiratorio .....  | 56,14  | -              | -             | -             | -               | -               | -               | 9,59            | -               |
| IX Enfermedades del aparato digestivo .....   | 32,75  | -              | -             | -             | -               | -               | -               | -               | 9,78            |
| X Enfermedades del aparato genitourinario .....   | 31,97  | -              | -             | -             | -               | -               | -               | -               | -               |
| XI Complicaciones del embarazo, del parto y del puerperio .....   | -      | -              | -             | -             | -               | -               | -               | -               | -               |
| XII Enfermedades de la piel y del tejido celular subcutáneo .....   | 1,56   | -              | -             | -             | -               | -               | -               | -               | -               |
| XIII Enfermedades del sistema osteomuscular y del tejido conjuntivo .....   | 4,68   | -              | -             | -             | -               | -               | -               | -               | -               |
| XIV Anomalías congénitas .....  | 6,24   | 322,79         | 16,55         | 11,87         | -               | 9,06            | -               | -               | -               |
| XV Ciertas afecciones originadas en el período perinatal .....  | 5,46   | 387,35         | -             | -             | -               | -               | -               | 9,59            | -               |
| XVI Signos, síntomas y estados morbosos mal definidos .....   | 19,49  | 129,12         | -             | -             | -               | -               | -               | -               | -               |

|      |   |       |   |   |       |      |       |      |      |   |
|------|---|-------|---|---|-------|------|-------|------|------|---|
| XVII | Traumatismos y<br>envenenamientos ..... | 13,26 | - | - | 11,87 | 9,33 | 18,12 | 9,00 | 9,59 | - |
|------|---|-------|---|---|-------|------|-------|------|------|---|

---

## II.2.3. MORTALIDAD ESPECÍFICA POR EDAD Y GRANDES GRUPOS DE CAUSAS. TASAS POR 100.000 HABITANTES. MUJERES.

| GRANDES GRUPOS  | De 35<br>a 39<br>años | De 40<br>a 44<br>años | De 45<br>a 49<br>años | De 50<br>a 54<br>años | De 55<br>a 59<br>años | De 60<br>a 64<br>años | De 65<br>a 69<br>años | De 70<br>a 74<br>años | De 75<br>y más<br>años |
|---|-----------------------|-----------------------|-----------------------|-----------------------|-----------------------|-----------------------|-----------------------|-----------------------|------------------------|
| TOTAL.....  | 75,45                 | 97,20                 | 219,54                | 233,86                | 384,80                | 580,72                | 1.024,33              | 2.535,70              | 8.922,95               |
| I Enfermedades infecciosas<br>y parasitarias .....  | -                     | -                     | 15,68                 | -                     | 32,07                 | 29,04                 | 16,01                 | 24,62                 | 95,80                  |
| II Tumores .....  | 12,58                 | 55,54                 | 156,81                | 109,14                | 192,40                | 232,29                | 272,09                | 763,17                | 985,36                 |
| III Enfermedades de las glándulas endocrinas,<br>de la nutrición, del metabolismo y<br>trastornos de la inmunidad ..... | -                     | -                     | -                     | 15,59                 | -                     | 29,04                 | 96,03                 | 221,57                | 437,94                 |
| IV Enfermedades de la sangre<br>y de los órganos<br>hematopoyéticos .....   | -                     | -                     | -                     | -                     | -                     | 14,52                 | -                     | -                     | 68,43                  |
| V Trastornos mentales .....   | -                     | -                     | -                     | -                     | -                     | -                     | -                     | 49,24                 | 232,65                 |
| VI Enfermedades del sistema<br>nervioso y de los<br>órganos de los sentidos .....                                       | -                     | -                     | -                     | 15,59                 | 32,07                 | 14,52                 | 48,02                 | -                     | 82,11                  |
| VII Enfermedades del<br>aparato circulatorio .....  | 12,58                 | 13,89                 | 15,68                 | 62,36                 | 64,13                 | 145,18                | 352,11                | 1.107,83              | 5.063,64               |
| VIII Enfermedades del<br>aparato respiratorio .....   | 12,58                 | 13,89                 | 15,68                 | -                     | 16,03                 | 29,04                 | 96,03                 | 98,47                 | 752,70                 |
| IX Enfermedades del<br>aparato digestivo .....  | 25,15                 | 13,89                 | -                     | 15,59                 | 32,07                 | 58,07                 | 48,02                 | 147,71                | 301,08                 |
| X Enfermedades del<br>aparato genitourinario .....  | -                     | -                     | -                     | -                     | -                     | 29,04                 | 64,02                 | 24,62                 | 465,31                 |
| XI Complicaciones del embarazo,<br>del parto y del puerperio .....  | -                     | -                     | -                     | -                     | -                     | -                     | -                     | -                     | -                      |
| XII Enfermedades de la piel y del<br>tejido celular subcutáneo .....  | -                     | -                     | -                     | -                     | -                     | -                     | -                     | -                     | 27,37                  |
| XIII Enfermedades del sistema<br>osteomuscular y del tejido conjuntivo .....  | -                     | -                     | -                     | -                     | -                     | -                     | -                     | -                     | 82,11                  |
| XIV Anomalías congénitas .....  | -                     | -                     | -                     | -                     | -                     | -                     | -                     | -                     | -                      |
| XV Ciertas afecciones originadas<br>en el período perinatal .....   | -                     | -                     | -                     | -                     | -                     | -                     | -                     | -                     | -                      |
| XVI Signos, síntomas y estados<br>morbosos mal definidos .....  | -                     | -                     | -                     | -                     | -                     | -                     | -                     | 24,62                 | 301,08                 |

|      |   |       |   |       |       |       |   |       |       |       |
|------|---|-------|---|-------|-------|-------|---|-------|-------|-------|
| XVII | Traumatismos y<br>envenenamientos ..... | 12,58 | - | 15,68 | 15,59 | 16,03 | - | 32,01 | 73,86 | 27,37 |
|------|---|-------|---|-------|-------|-------|---|-------|-------|-------|

---

## II.2.4. MORTALIDAD ESPECÍFICA POR EDAD Y CAUSAS DE LA LISTA REDUCIDA. TASAS POR 100.000 HABITANTES. TOTAL.

| CAUSA   | TOTAL  | Menos de 1 año | De 1 a 4 años | De 5 a 9 años | De 10 a 14 años | De 15 a 19 años | De 20 a 24 años | De 25 a 29 años | De 30 a 34 años |
|---|--------|----------------|---------------|---------------|-----------------|-----------------|-----------------|-----------------|-----------------|
| TOTAL.....  | 815,94 | 724,41         | 16,37         | 28,82         | 13,5            | 61,25           | 57,01           | 127,15          | 85,31           |
| 01 Fiebres tifoidea y paratifoidea .....                                      | -      | -              | -             | -             | -               | -               | -               | -               | -               |
| 02 Otras infecciones por salmonella y otras intoxicaciones alimentarias ..... | -      | -              | -             | -             | -               | -               | -               | -               | -               |
| 03 Enfermedades infecciosas intestinales .....                                | 0,39   | -              | -             | -             | -               | -               | -               | -               | -               |
| 04 Tuberculosis respiratoria .....  | 1,97   | -              | -             | -             | -               | -               | -               | -               | -               |
| 05 Otras tuberculosis .....   | -      | -              | -             | -             | -               | -               | -               | -               | -               |
| 06 Otras enfermedades infecciosas bacterianas .....                           | 6,71   | -              | -             | -             | -               | -               | -               | -               | -               |
| 07 Hepatitis viral .....  | 1,18   | -              | -             | -             | -               | 4,37            | -               | -               | -               |
| 08 Tétanos.....   | 0,39   | -              | -             | -             | -               | -               | -               | -               | -               |
| 09 Resto enfermedades infecciosas víricas .....                               | -      | -              | -             | -             | -               | -               | -               | -               | -               |
| 10 Enfermedades parasitarias y resto de infecciones .....                     | 0,39   | -              | -             | -             | -               | -               | -               | -               | -               |
| 11 Tumor maligno de cavidad bucal y faringe.....                              | 3,55   | -              | -             | -             | -               | -               | -               | -               | -               |
| 12 Tumor maligno del esófago .....  | 3,55   | -              | -             | -             | -               | -               | -               | -               | -               |
| 13 Tumor maligno del estómago.....  | 11,05  | -              | -             | -             | -               | -               | -               | 4,71            | -               |
| 14 Tumor maligno del intestino delgado .....                                  | -      | -              | -             | -             | -               | -               | -               | -               | -               |
| 15 Tumor maligno del intestino grueso .....                                   | 13,42  | -              | -             | -             | -               | -               | -               | -               | -               |
| 16 Tumor maligno del recto. ....  | 5,92   | -              | -             | -             | -               | -               | -               | -               | -               |
| 17 Tumor maligno del hígado .....   | 8,29   | -              | -             | -             | -               | -               | -               | -               | 5,02            |
| 18 Tumor maligno de la vesícula biliar .....                                  | 4,74   | -              | -             | -             | -               | -               | -               | -               | -               |
| 19 Tumor maligno del páncreas .....   | 5,13   | -              | -             | -             | -               | -               | -               | -               | -               |
| 20 Tumor maligno de la laringe.....   | 6,71   | -              | -             | -             | -               | -               | -               | -               | -               |
| 21 Tumor maligno de la tráquea, de los bronquios y del pulmón .....           | 35,13  | -              | -             | -             | -               | -               | -               | -               | -               |
| 22 Tumor maligno de los huesos .....  | 1,18   | -              | -             | -             | -               | -               | 4,39            | -               | -               |
| 23 Tumor maligno de la piel .....   | 1,97   | -              | -             | -             | -               | -               | -               | -               | -               |
| 24 Tumor maligno de la mama femenina .....                                    | 4,08   | -              | -             | -             | -               | -               | -               | -               | -               |
| 25 Tumor maligno del cuello uterino .....                                     | 1,30   | -              | -             | -             | -               | -               | -               | -               | 2,41            |
| 26 Otros tumores malignos del útero .....                                     | 1,85   | -              | -             | -             | -               | -               | -               | -               | -               |
| 27 Tumor maligno de la próstata .....   | 4,02   | -              | -             | -             | -               | -               | -               | -               | -               |
| 28 Tumor maligno de otras localizaciones .....                                | 25,26  | -              | -             | -             | -               | -               | -               | -               | 5,02            |
| 29 Tumor maligno de localización no especificada .....                        | 13,82  | -              | -             | -             | -               | -               | -               | -               | -               |
| 30 Leucemia .....   | 5,53   | -              | -             | 5,76          | -               | 4,37            | -               | -               | -               |
| 31 Enfermedad de Hodgkin .....  | 0,39   | -              | -             | -             | -               | -               | -               | -               | -               |

## II.2.4. MORTALIDAD ESPECÍFICA POR EDAD Y CAUSAS DE LA LISTA REDUCIDA. TASAS POR 100.000 HABITANTES. TOTAL.

| CAUSA   | De 35 a 39 años | De 40 a 44 años | De 45 a 49 años | De 50 a 54 años | De 55 a 59 años | De 60 a 64 años | De 65 a 69 años | De 70 a 74 años | De 75 y más años |
|---|-----------------|-----------------|-----------------|-----------------|-----------------|-----------------|-----------------|-----------------|------------------|
| TOTAL.....  | 163,71          | 186,88          | 298,89          | 393,89          | 663,12          | 1.151,95        | 1.557,27        | 3.792,27        | 9.903,85         |
| 01 Fiebres tifoidea y paratifoidea .....                                      | -               | -               | -               | -               | -               | -               | -               | -               | -                |
| 02 Otras infecciones por salmonella y otras intoxicaciones alimentarias ..... | -               | -               | -               | -               | -               | -               | -               | -               | -                |
| 03 Enfermedades infecciosas intestinales .....                                | -               | -               | -               | -               | -               | -               | -               | -               | 8,74             |
| 04 Tuberculosis respiratoria .....  | 6,30            | -               | 16,16           | -               | 7,71            | -               | -               | -               | 8,74             |
| 05 Otras tuberculosis .....   | -               | -               | -               | -               | -               | -               | -               | -               | -                |
| 06 Otras enfermedades infecciosas bacterianas .....                           | -               | 6,92            | 8,08            | -               | 15,42           | 22,74           | 8,37            | -               | 78,67            |
| 07 Hepatitis viral .....  | -               | -               | -               | -               | 7,71            | -               | -               | -               | 8,74             |
| 08 Tétanos.....   | -               | -               | -               | -               | -               | -               | -               | 14,15           | -                |
| 09 Resto enfermedades infecciosas víricas .....                               | -               | -               | -               | -               | -               | -               | -               | -               | -                |
| 10 Enfermedades parasitarias y resto de infecciones .....                     | -               | -               | -               | -               | -               | -               | -               | -               | 8,74             |
| 11 Tumor maligno de cavidad bucal y faringe.....                              | 6,30            | -               | -               | -               | 15,42           | -               | 8,37            | 42,45           | 17,48            |
| 12 Tumor maligno del esófago .....  | -               | -               | 16,16           | -               | 7,71            | 15,16           | 16,74           | 14,15           | 8,74             |
| 13 Tumor maligno del estómago.....  | -               | 6,92            | -               | 16,41           | -               | 75,79           | 16,74           | 56,6            | 69,93            |
| 14 Tumor maligno del intestino delgado .....                                  | -               | -               | -               | -               | -               | -               | -               | -               | -                |
| 15 Tumor maligno del intestino grueso .....                                   | -               | 6,92            | 8,08            | 16,41           | 23,13           | 7,58            | 25,12           | 84,9            | 148,6            |
| 16 Tumor maligno del recto. ....  | -               | -               | -               | -               | 7,71            | 22,74           | 8,37            | 56,6            | 52,45            |
| 17 Tumor maligno del hígado .....   | -               | 6,92            | -               | -               | 7,71            | 22,74           | 50,23           | 42,45           | 52,45            |
| 18 Tumor maligno de la vesícula biliar .....                                  | -               | -               | -               | 8,21            | -               | 15,16           | 25,12           | 56,6            | 17,48            |
| 19 Tumor maligno del páncreas .....   | -               | -               | -               | -               | -               | 15,16           | 25,12           | 14,15           | 61,19            |
| 20 Tumor maligno de la laringe.....   | -               | -               | -               | 16,41           | 15,42           | 15,16           | 25,12           | 56,6            | 34,97            |
| 21 Tumor maligno de la tráquea, de los bronquios y del pulmón.....            | 12,59           | 13,84           | 8,08            | 24,62           | 77,11           | 83,36           | 150,7           | 240,55          | 218,53           |
| 22 Tumor maligno de los huesos .....  | -               | -               | -               | -               | -               | 7,58            | -               | 14,15           | -                |
| 23 Tumor maligno de la piel .....   | -               | -               | -               | -               | 7,71            | -               | -               | -               | 34,97            |
| 24 Tumor maligno de la mama femenina .....                                    | -               | 6,34            | 11,46           | 3,84            | 3,88            | 10,27           | 3,74            | 16,88           | 25,03            |
| 25 Tumor maligno del cuello uterino .....                                     | 3,06            | -               | 7,64            | -               | 3,88            | 3,42            | -               | -               | 3,13             |
| 26 Otros tumores malignos del útero .....                                     | -               | -               | -               | 3,84            | 3,88            | 3,42            | 7,47            | 5,63            | 12,52            |
| 27 Tumor maligno de la próstata .....   | -               | -               | -               | -               | -               | 11,40           | 12,58           | 22,4            | 64,82            |
| 28 Tumor maligno de otras localizaciones .....                                | 6,30            | -               | 24,23           | 8,21            | 15,42           | 83,36           | 92,1            | 212,25          | 166,08           |
| 29 Tumor maligno de localización no especificada ...                          | 6,30            | -               | -               | 16,41           | 23,13           | 45,47           | 33,49           | 113,2           | 96,15            |
| 30 Leucemia .....   | 6,30            | -               | 8,08            | -               | 15,42           | 7,58            | 8,37            | 56,6            | 17,48            |
| 31 Enfermedad de Hodgkin .....  | -               | -               | -               | -               | -               | -               | -               | -               | 8,74             |



## II.2.4. MORTALIDAD ESPECÍFICA POR EDAD Y CAUSAS DE LA LISTA REDUCIDA. TASAS POR 100.000 HABITANTES. TOTAL (Continuación).

| CAUSA   | TOTAL  | Menos de 1 año | De 1 a 4 años | De 5 a 9 años | De 10 a 14 años | De 15 a 19 años | De 20 a 24 años | De 25 a 29 años | De 30 a 34 años |
|---|--------|----------------|---------------|---------------|-----------------|-----------------|-----------------|-----------------|-----------------|
| 32 Otros tumores del tejido linfático y órganos hematopoyéticos ..          | 7,50   | -              | -             | -             | -               | -               | -               | -               | -               |
| 33 Tumores benignos .....   | 1,58   | -              | -             | -             | -               | -               | -               | -               | -               |
| 34 Carcinoma in situ .....  | -      | -              | -             | -             | -               | -               | -               | -               | -               |
| 35 Tumores de evolución incierta y de naturaleza no especificada .....      | 7,11   | -              | 8,18          | -             | -               | -               | 4,39            | -               | -               |
| 36 Diabetes .....   | 25,26  | -              | -             | -             | -               | -               | -               | -               | -               |
| 37 Otras enfermedades de las glándulas endocrinas .....                     | 4,74   | -              | -             | 5,76          | -               | -               | -               | -               | -               |
| 38 Trastornos de la inmunidad (SIDA) .....                                  | 6,32   | -              | -             | 5,76          | -               | -               | -               | 18,84           | 15,05           |
| 39 Serología o cultivo ⊕ para el VIH .....                                  | 0,39   | -              | -             | -             | -               | -               | -               | 4,71            | -               |
| 40 Anemias .....  | 1,97   | -              | -             | -             | -               | -               | -               | -               | -               |
| 41 Otras enfermedades de la sangre y de los órganos hematopoyéticos .....   | 1,97   | -              | -             | -             | -               | -               | -               | -               | -               |
| 42 Psicosis alcohólica .....  | -      | -              | -             | -             | -               | -               | -               | -               | -               |
| 43 Otros trastornos mentales .....  | 10,66  | -              | -             | -             | -               | -               | 4,39            | -               | -               |
| 44 Enfermedades del sistema nervioso y de los órganos de los sentidos ..... | 9,87   | -              | -             | -             | -               | -               | 4,39            | -               | -               |
| 45 Enfermedades reumáticas crónicas del corazón .....                       | 3,95   | -              | -             | -             | -               | -               | -               | -               | -               |
| 46 Enfermedades hipertensivas .....   | 11,84  | -              | -             | -             | -               | -               | -               | -               | -               |
| 47 Enfermedades isquémicas del corazón .....                                | 93,95  | -              | -             | -             | -               | -               | 4,39            | 4,71            | -               |
| 48 Otras enfermedades del corazón y de la circulación pulmonar ..           | 84,08  | -              | -             | -             | -               | 4,37            | -               | 9,42            | 5,02            |
| 49 Enfermedades del corazón mal definidas .....                             | 6,32   | -              | -             | -             | -               | -               | -               | -               | -               |
| 50 Enfermedades cerebro-vasculares .....                                    | 106,58 | -              | -             | -             | -               | -               | -               | 9,42            | -               |
| 51 Arteriosclerosis .....   | 12,63  | -              | -             | -             | -               | -               | -               | -               | -               |
| 52 Enfermedades vasos sanguíneos .....                                      | 11,05  | -              | -             | -             | -               | -               | -               | 4,71            | -               |
| 53 Infecciones respiratorias agudas incluida influenza .....                | 4,34   | -              | -             | -             | -               | -               | -               | 4,71            | -               |
| 54 Neumonía .....   | 13,82  | 62,99          | -             | -             | -               | -               | -               | 4,71            | -               |
| 55 Bronquitis, enfisema, asma .....   | 45,00  | -              | -             | -             | -               | -               | -               | -               | -               |
| 56 Otras enfermedades del aparato respiratorio .....                        | 23,68  | -              | -             | -             | 4,50            | 4,37            | -               | 4,71            | -               |
| 57 Gastritis, duodenitis, úlcus péptico .....                               | 2,37   | -              | -             | -             | -               | -               | -               | -               | -               |
| 58 Cirrosis y otras enfermedades crónicas del hígado .....                  | 18,95  | -              | -             | -             | -               | -               | -               | -               | 5,02            |
| 59 Resto de enfermedades del aparato digestivo .....                        | 19,34  | -              | -             | -             | -               | -               | -               | -               | -               |

## II.2.4. MORTALIDAD ESPECÍFICA POR EDAD Y CAUSAS DE LA LISTA REDUCIDA. TASAS POR 100.000 HABITANTES. TOTAL (Continuación).

| CAUSA   | De 35<br>a 39<br>años | De 40<br>a 44<br>años | De 45<br>a 49<br>años | De 50<br>a 54<br>años | De 55<br>a 59<br>años | De 60<br>a 64<br>años | De 65<br>a 69<br>años | De 70<br>a 74<br>años | De 75<br>y más<br>años |
|---|-----------------------|-----------------------|-----------------------|-----------------------|-----------------------|-----------------------|-----------------------|-----------------------|------------------------|
| 32 Otros tumores del tejido linfático y órganos hematopoyéticos ..          | -                     | 6,92                  | -                     | 16,41                 | 23,13                 | 15,16                 | -                     | 70,75                 | 52,45                  |
| 33 Tumores benignos .....   | -                     | -                     | -                     | -                     | 7,71                  | -                     | 16,74                 | 14,15                 | -                      |
| 34 Carcinoma in situ .....  | -                     | -                     | -                     | -                     | -                     | -                     | -                     | -                     | -                      |
| 35 Tumores de evolución incierta y de naturaleza no especificada .....      | -                     | 6,92                  | 8,08                  | -                     | -                     | -                     | 8,37                  | 56,60                 | 78,67                  |
| 36 Diabetes .....   | -                     | -                     | 8,08                  | 8,21                  | -                     | 7,58                  | 50,23                 | 226,40                | 340,91                 |
| 37 Otras enfermedades de las glándulas endocrinas .....                     | -                     | -                     | -                     | -                     | -                     | 7,58                  | 8,37                  | 14,15                 | 69,93                  |
| 38 Trastornos de la inmunidad (SIDA) .....                                  | 12,59                 | 13,84                 | 16,16                 | -                     | 7,71                  | -                     | 8,37                  | -                     | -                      |
| 39 Serología o cultivo ⊕ para el VIH .....                                  | -                     | -                     | -                     | -                     | -                     | -                     | -                     | -                     | -                      |
| 40 Anemias.....   | -                     | -                     | -                     | -                     | -                     | 7,58                  | -                     | -                     | 34,97                  |
| 41 Otras enfermedades de la sangre y de los órganos hematopoyéticos .....   | -                     | -                     | -                     | -                     | -                     | 7,58                  | -                     | -                     | 34,97                  |
| 42 Psicosis alcohólica .....  | -                     | -                     | -                     | -                     | -                     | -                     | -                     | -                     | -                      |
| 43 Otros trastornos mentales .....  | -                     | -                     | -                     | -                     | -                     | 7,58                  | -                     | 28,30                 | 201,05                 |
| 44 Enfermedades del sistema nervioso y de los órganos de los sentidos ..... | -                     | -                     | -                     | 8,21                  | 15,42                 | 30,31                 | 33,49                 | 42,45                 | 87,41                  |
| 45 Enfermedades reumáticas crónicas del corazón .....                       | -                     | -                     | -                     | -                     | -                     | 22,74                 | 8,37                  | 42,45                 | 26,22                  |
| 46 Enfermedades hipertensivas .....   | -                     | -                     | 8,08                  | -                     | 7,71                  | 30,31                 | -                     | 56,60                 | 174,83                 |
| 47 Enfermedades isquémicas del corazón .....                                | 12,59                 | 13,84                 | 8,08                  | 16,41                 | 69,40                 | 174,31                | 242,80                | 608,46                | 1.092,66               |
| 48 Otras enfermedades del corazón y de la circulación pulmonar .....        | -                     | 6,92                  | 16,16                 | 49,24                 | 46,26                 | 60,63                 | 83,72                 | 311,31                | 1.346,15               |
| 49 Enfermedades del corazón mal definidas .....                             | -                     | -                     | -                     | -                     | -                     | 22,74                 | 16,74                 | -                     | 96,15                  |
| 50 Enfermedades cerebro-vasculares .....                                    | 12,59                 | 6,92                  | 24,23                 | 41,03                 | 23,13                 | 15,16                 | 142,33                | 367,91                | 1.826,92               |
| 51 Arteriosclerosis .....   | -                     | -                     | -                     | -                     | -                     | -                     | 8,37                  | 28,30                 | 253,50                 |
| 52 Enfermedades vasos sanguíneos .....                                      | 6,30                  | 6,92                  | -                     | -                     | 15,42                 | -                     | 25,12                 | 42,45                 | 148,60                 |
| 53 Infecciones respiratorias agudas incluida influenza.....                 | -                     | -                     | -                     | 8,21                  | -                     | -                     | -                     | 28,30                 | 61,19                  |
| 54 Neumonía .....   | -                     | -                     | -                     | -                     | -                     | 7,58                  | 25,12                 | 42,45                 | 218,53                 |
| 55 Bronquitis, enfisema, asma .....   | 6,30                  | -                     | -                     | -                     | 30,84                 | 45,47                 | 50,23                 | 198,10                | 725,52                 |
| 56 Otras enfermedades del aparato respiratorio .....                        | -                     | 13,84                 | 8,08                  | 8,21                  | 23,13                 | 22,74                 | 75,35                 | 56,60                 | 297,20                 |
| 57 Gastritis, duodenitis, úlcus péptico.....                                | -                     | -                     | -                     | 8,21                  | -                     | -                     | 8,37                  | -                     | 34,97                  |
| 58 Cirrosis y otras enfermedades crónicas del hígado .....                  | 18,89                 | 34,61                 | 8,08                  | -                     | 61,69                 | 75,79                 | 50,23                 | 70,75                 | 78,67                  |
| 59 Resto de enfermedades del aparato digestivo .....                        | -                     | -                     | -                     | 16,41                 | 7,71                  | 15,16                 | 33,49                 | 99,05                 | 288,46                 |

## II.2.4. MORTALIDAD ESPECÍFICA POR EDAD Y CAUSAS DE LA LISTA REDUCIDA. TASAS POR 100.000 HABITANTES. TOTAL (Continuación).

| CAUSA   | TOTAL | Menos de 1 año | De 1 a 4 años | De 5 a 9 años | De 10 a 14 años | De 15 a 19 años | De 20 a 24 años | De 25 a 29 años | De 30 a 34 años |
|---|-------|----------------|---------------|---------------|-----------------|-----------------|-----------------|-----------------|-----------------|
| 60 Nefritis, síndrome nefrótico, nefrosis .....   | 25,26 | -              | -             | -             | -               | -               | -               | -               | -               |
| 61 Resto de las enfermedades del aparato urinario .....   | 4,74  | -              | -             | -             | -               | -               | -               | -               | -               |
| 62 Enfermedades de los órganos genitales masculinos .....   | -     | -              | -             | -             | -               | -               | -               | -               | -               |
| 63 Enfermedades de los órganos genitales femeninos .....  | 0,19  | -              | -             | -             | -               | -               | -               | -               | -               |
| 64 Complicaciones del embarazo, parto y puerperio .....   | -     | -              | -             | -             | -               | -               | -               | -               | -               |
| 65 Enfermedades de piel y tejido celular subcutáneo .....   | 1,58  | -              | -             | -             | -               | -               | -               | -               | -               |
| 66 Enfermedades del sistema osteomuscular y tejido conjuntivo .....                                     | 2,37  | -              | -             | -             | -               | -               | -               | -               | -               |
| 67 Anomalías congénitas .....   | 4,74  | 220,47         | 8,18          | 5,76          | -               | 8,75            | -               | -               | -               |
| 68 Causas perinatales .....   | 5,13  | 377,95         | -             | -             | -               | -               | -               | 4,71            | -               |
| 69 Síntomas y estados morbosos mal definidos .....  | 15,79 | 62,99          | -             | -             | -               | -               | -               | -               | 5,02            |
| 70 Accidentes de vehículo a motor. ....   | 15,00 | -              | -             | -             | 9,00            | 21,87           | 17,54           | 14,13           | 10,04           |
| 71 Caídas accidentales .....  | 1,97  | -              | -             | -             | -               | -               | 4,39            | 9,42            | -               |
| 72 Ahogamiento .....  | 1,97  | -              | -             | -             | -               | -               | -               | 4,71            | -               |
| 73 Accidentes de tipo industrial .....  | 1,18  | -              | -             | -             | -               | -               | -               | -               | 5,02            |
| 74 Suicidio y autolesiones .....  | 9,47  | -              | -             | -             | -               | -               | 4,39            | 18,84           | 10,04           |
| 75 Resto de causas externas .....   | 10,66 | -              | -             | 5,76          | -               | 13,12           | 8,77            | 4,71            | 15,05           |
| 76 Dependencia a las drogas. Abuso de las drogas. Envenenamiento accidental por opiáceos, cocaína ..... | -     | -              | -             | -             | -               | -               | -               | -               | -               |

## II.2.4. MORTALIDAD ESPECÍFICA POR EDAD Y CAUSAS DE LA LISTA REDUCIDA. TASAS POR 100.000 HABITANTES. TOTAL (Continuación).

| CAUSA   | De 35<br>a 39<br>años | De 40<br>a 44<br>años | De 45<br>a 49<br>años | De 50<br>a 54<br>años | De 55<br>a 59<br>años | De 60<br>a 64<br>años | De 65<br>a 69<br>años | De 70<br>a 74<br>años | De 75<br>y más<br>años |
|---|-----------------------|-----------------------|-----------------------|-----------------------|-----------------------|-----------------------|-----------------------|-----------------------|------------------------|
| 60 Nefritis, síndrome nefrótico,<br>nefrosis .....  | -                     | -                     | -                     | -                     | -                     | 15,16                 | 33,49                 | 84,90                 | 454,55                 |
| 61 Resto de las enfermedades<br>del aparato urinario .....  | -                     | -                     | -                     | -                     | -                     | 7,58                  | 8,37                  | -                     | 87,41                  |
| 62 Enfermedades de los<br>órganos genitales masculinos .....  | -                     | -                     | -                     | -                     | -                     | -                     | -                     | -                     | -                      |
| 63 Enfermedades de los<br>órganos genitales femeninos .....   | -                     | -                     | -                     | -                     | -                     | -                     | 3,74                  | -                     | -                      |
| 64 Complicaciones del embarazo, parto<br>y puerperio .....  | -                     | -                     | -                     | -                     | -                     | -                     | -                     | -                     | -                      |
| 65 Enfermedades de piel y<br>tejido celular subcutáneo .....  | -                     | -                     | -                     | -                     | -                     | -                     | -                     | -                     | 34,97                  |
| 66 Enfermedades del sistema<br>osteomuscular y tejido conjuntivo .....  | -                     | -                     | -                     | -                     | -                     | -                     | -                     | -                     | 52,45                  |
| 67 Anomalías congénitas .....   | 6,30                  | -                     | -                     | -                     | -                     | -                     | -                     | -                     | -                      |
| 68 Causas perinatales .....   | -                     | -                     | -                     | -                     | -                     | -                     | -                     | -                     | -                      |
| 69 Síntomas y estados morbosos mal<br>definidos .....   | -                     | -                     | 8,08                  | 8,21                  | -                     | -                     | -                     | 28,30                 | 288,46                 |
| 70 Accidentes de vehículo a motor. ....   | 18,89                 | 6,92                  | 24,23                 | 41,03                 | 15,42                 | 22,74                 | 8,37                  | 42,45                 | 8,74                   |
| 71 Caídas accidentales .....  | -                     | -                     | -                     | -                     | -                     | -                     | 8,37                  | 14,15                 | -                      |
| 72 Ahogamiento .....  | 6,30                  | 6,92                  | -                     | -                     | -                     | 15,16                 | -                     | -                     | -                      |
| 73 Accidentes de tipo industrial .....  | -                     | 6,92                  | -                     | 8,21                  | -                     | -                     | -                     | -                     | -                      |
| 74 Suicidio y autolesiones .....  | 6,30                  | -                     | 16,16                 | 24,62                 | 15,42                 | -                     | 33,49                 | 14,15                 | 34,97                  |
| 75 Resto de causas externas .....   | 6,30                  | -                     | 16,16                 | 8,21                  | 23,13                 | 15,16                 | 16,74                 | 28,30                 | 34,97                  |
| 76 Dependencia a las drogas. Abuso de las drogas.<br>Envenenamiento accidental por opiáceos,<br>cocaína ..... | -                     | -                     | -                     | -                     | -                     | -                     | -                     | -                     | -                      |

## II.2.4. MORTALIDAD ESPECÍFICA POR EDAD Y CAUSAS DE LA LISTA REDUCIDA. TASAS POR 100.000 HABITANTES. HOMBRES.

| CAUSA   | TOTAL  | Menos de 1 año | De 1 a 4 años | De 5 a 9 años | De 10 a 14 años | De 15 a 19 años | De 20 a 24 años | De 25 a 29 años | De 30 a 34 años |
|---|--------|----------------|---------------|---------------|-----------------|-----------------|-----------------|-----------------|-----------------|
| TOTAL.....  | 884,26 | 615,01         | -             | 22,42         | 17,37           | 93,06           | 85,54           | 185,07          | 134,06          |
| 01 Fiebres tifoidea y paratifoidea .....                                      | -      | -              | -             | -             | -               | -               | -               | -               | -               |
| 02 Otras infecciones por salmonella y otras intoxicaciones alimentarias ..... | -      | -              | -             | -             | -               | -               | -               | -               | -               |
| 03 Enfermedades infecciosas intestinales .....                                | -      | -              | -             | -             | -               | -               | -               | -               | -               |
| 04 Tuberculosis respiratoria .....  | 3,20   | -              | -             | -             | -               | -               | -               | -               | -               |
| 05 Otras tuberculosis .....   | -      | -              | -             | -             | -               | -               | -               | -               | -               |
| 06 Otras enfermedades infecciosas bacterianas .....                           | 5,60   | -              | -             | -             | -               | -               | -               | -               | -               |
| 07 Hepatitis viral .....  | 1,60   | -              | -             | -             | -               | 8,46            | -               | -               | -               |
| 08 Tétanos .....  | -      | -              | -             | -             | -               | -               | -               | -               | -               |
| 09 Resto enfermedades infecciosas víricas .....                               | -      | -              | -             | -             | -               | -               | -               | -               | -               |
| 10 Enfermedades parasitarias y resto de infecciones .....                     | 0,80   | -              | -             | -             | -               | -               | -               | -               | -               |
| 11 Tumor maligno de cavidad bucal y faringe.....                              | 4,00   | -              | -             | -             | -               | -               | -               | -               | -               |
| 12 Tumor maligno del esófago .....  | 6,40   | -              | -             | -             | -               | -               | -               | -               | -               |
| 13 Tumor maligno del estómago .....   | 13,59  | -              | -             | -             | -               | -               | -               | -               | -               |
| 14 Tumor maligno del intestino delgado .....                                  | -      | -              | -             | -             | -               | -               | -               | -               | -               |
| 15 Tumor maligno del intestino grueso .....                                   | 15,19  | -              | -             | -             | -               | -               | -               | -               | -               |
| 16 Tumor maligno del recto. ....  | 8,79   | -              | -             | -             | -               | -               | -               | -               | -               |
| 17 Tumor maligno del hígado .....   | 9,59   | -              | -             | -             | -               | -               | -               | -               | -               |
| 18 Tumor maligno de la vesícula biliar .....                                  | 3,20   | -              | -             | -             | -               | -               | -               | -               | -               |
| 19 Tumor maligno del páncreas .....   | 7,20   | -              | -             | -             | -               | -               | -               | -               | -               |
| 20 Tumor maligno de la laringe .....  | 13,59  | -              | -             | -             | -               | -               | -               | -               | -               |
| 21 Tumor maligno de la tráquea, de los bronquios y del pulmón .....           | 67,16  | -              | -             | -             | -               | -               | -               | -               | -               |
| 22 Tumor maligno de los huesos .....  | 2,40   | -              | -             | -             | -               | -               | 8,55            | -               | -               |
| 23 Tumor maligno de la piel .....   | 1,60   | -              | -             | -             | -               | -               | -               | -               | -               |
| 24 Tumor maligno de la mama femenina .....                                    | -      | -              | -             | -             | -               | -               | -               | -               | -               |
| 25 Tumor maligno del cuello uterino .....                                     | -      | -              | -             | -             | -               | -               | -               | -               | -               |
| 26 Otros tumores malignos del útero .....                                     | -      | -              | -             | -             | -               | -               | -               | -               | -               |
| 27 Tumor maligno de la próstata .....   | 16,79  | -              | -             | -             | -               | -               | -               | -               | -               |
| 28 Tumor maligno de otras localizaciones .....                                | 28,78  | -              | -             | -             | -               | -               | -               | -               | 10,31           |
| 29 Tumor maligno de localización no especificada ...                          | 15,19  | -              | -             | -             | -               | -               | -               | -               | -               |
| 30 Leucemia .....   | 5,60   | -              | -             | 11,21         | -               | 8,46            | -               | -               | -               |
| 31 Enfermedad de Hodgkin .....  | -      | -              | -             | -             | -               | -               | -               | -               | -               |

## II.2.4. MORTALIDAD ESPECÍFICA POR EDAD Y CAUSAS DE LA LISTA REDUCIDA. TASAS POR 100.000 HABITANTES. HOMBRES.

| CAUSA  | De 35<br>a 39<br>años | De 40<br>a 44<br>años | De 45<br>a 49<br>años | De 50<br>a 54<br>años | De 55<br>a 59<br>años | De 60<br>a 64<br>años | De 65<br>a 69<br>años | De 70<br>a 74<br>años | De 75<br>y más<br>años |
|--|-----------------------|-----------------------|-----------------------|-----------------------|-----------------------|-----------------------|-----------------------|-----------------------|------------------------|
| TOTAL.....   | 252,21                | 276,01                | 383,21                | 571,82                | 920,97                | 1.775,80              | 2.141,85              | 5.490,85              | 11.638,04              |
| 01 Fiebres tifoidea y paratifoidea .....   | -                     | -                     | -                     | -                     | -                     | -                     | -                     | -                     | -                      |
| 02 Otras infecciones por salmonella y otras<br>intoxicaciones alimentarias ..... | -                     | -                     | -                     | -                     | -                     | -                     | -                     | -                     | -                      |
| 03 Enfermedades infecciosas intestinales .....                                   | -                     | -                     | -                     | -                     | -                     | -                     | -                     | -                     | -                      |
| 04 Tuberculosis respiratoria .....   | 12,61                 | -                     | 33,32                 | -                     | -                     | -                     | -                     | -                     | 24,20                  |
| 05 Otras tuberculosis .....  | -                     | -                     | -                     | -                     | -                     | -                     | -                     | -                     | -                      |
| 06 Otras enfermedades infecciosas<br>bacterianas .....                           | -                     | 13,80                 | -                     | -                     | 14,85                 | 15,86                 | -                     | -                     | 96,78                  |
| 07 Hepatitis viral .....   | -                     | -                     | -                     | -                     | 14,85                 | -                     | -                     | -                     | -                      |
| 08 Tétanos.....  | -                     | -                     | -                     | -                     | -                     | -                     | -                     | -                     | -                      |
| 09 Resto enfermedades infecciosas víricas .....                                  | -                     | -                     | -                     | -                     | -                     | -                     | -                     | -                     | -                      |
| 10 Enfermedades parasitarias y resto de<br>infecciones .....                     | -                     | -                     | -                     | -                     | -                     | -                     | -                     | -                     | 24,20                  |
| 11 Tumor maligno de cavidad bucal y<br>faringe.....                              | 12,61                 | -                     | -                     | -                     | 14,85                 | -                     | 17,56                 | 66,56                 | -                      |
| 12 Tumor maligno del esófago .....   | -                     | -                     | 33,32                 | -                     | 14,85                 | 31,71                 | 35,11                 | 33,28                 | -                      |
| 13 Tumor maligno del estómago .....  | -                     | 13,80                 | -                     | 17,33                 | -                     | 110,99                | 35,11                 | 99,83                 | 72,59                  |
| 14 Tumor maligno del intestino delgado .....                                     | -                     | -                     | -                     | -                     | -                     | -                     | -                     | -                     | -                      |
| 15 Tumor maligno del intestino grueso .....                                      | -                     | 13,80                 | -                     | 17,33                 | 29,71                 | 15,86                 | 35,11                 | 166,39                | 169,37                 |
| 16 Tumor maligno del recto. ....   | -                     | -                     | -                     | -                     | 14,85                 | 47,57                 | -                     | 99,83                 | 96,78                  |
| 17 Tumor maligno del hígado .....  | -                     | -                     | -                     | -                     | 14,85                 | 31,71                 | 87,78                 | 66,56                 | 48,39                  |
| 18 Tumor maligno de la vesícula biliar .....                                     | -                     | -                     | -                     | 17,33                 | -                     | -                     | 17,56                 | 66,56                 | -                      |
| 19 Tumor maligno del páncreas .....  | -                     | -                     | -                     | -                     | -                     | 31,71                 | 35,11                 | 33,28                 | 96,78                  |
| 20 Tumor maligno de la laringe .....   | -                     | -                     | -                     | 34,66                 | 29,71                 | 31,71                 | 52,67                 | 133,11                | 96,78                  |
| 21 Tumor maligno de la tráquea, de los bronquios y<br>del pulmón.....            | 25,22                 | 27,60                 | 16,66                 | 51,98                 | 148,54                | 174,41                | 298,46                | 532,45                | 532,30                 |
| 22 Tumor maligno de los huesos .....   | -                     | -                     | -                     | -                     | -                     | 15,86                 | -                     | 33,28                 | -                      |
| 23 Tumor maligno de la piel .....  | -                     | -                     | -                     | -                     | 14,85                 | -                     | -                     | -                     | 24,20                  |
| 24 Tumor maligno de la mama femenina .....                                       | -                     | -                     | -                     | -                     | -                     | -                     | -                     | -                     | -                      |
| 25 Tumor maligno del cuello uterino .....  | -                     | -                     | -                     | -                     | -                     | -                     | -                     | -                     | -                      |
| 26 Otros tumores malignos del útero .....  | -                     | -                     | -                     | -                     | -                     | -                     | -                     | -                     | -                      |
| 27 Tumor maligno de la próstata .....  | -                     | -                     | -                     | -                     | -                     | 47,57                 | 52,67                 | 99,83                 | 290,35                 |
| 28 Tumor maligno de otras<br>localizaciones .....                                | 12,61                 | -                     | 16,66                 | 17,33                 | -                     | 110,99                | 105,34                | 232,95                | 290,35                 |
| 29 Tumor maligno de localización no especificada ...                             | 12,61                 | -                     | -                     | 17,33                 | 29,71                 | 79,28                 | 52,67                 | 166,39                | 48,39                  |
| 30 Leucemia .....  | 12,61                 | -                     | -                     | -                     | -                     | 15,86                 | -                     | 33,28                 | 48,39                  |
| 31 Enfermedad de Hodgkin .....   | -                     | -                     | -                     | -                     | -                     | -                     | -                     | -                     | -                      |



## II.2.4. MORTALIDAD ESPECÍFICA POR EDAD Y CAUSAS DE LA LISTA REDUCIDA. TASAS POR 100.000 HABITANTES. HOMBRES (Continuación).

| CAUSA   | TOTAL  | Menos de 1 año | De 1 a 4 años | De 5 a 9 años | De 10 a 14 años | De 15 a 19 años | De 20 a 24 años | De 25 a 29 años | De 30 a 34 años |
|---|--------|----------------|---------------|---------------|-----------------|-----------------|-----------------|-----------------|-----------------|
| 32 Otros tumores del tejido linfático y órganos hematopoyéticos ..          | 5,60   | -              | -             | -             | -               | -               | -               | -               | -               |
| 33 Tumores benignos .....   | 3,20   | -              | -             | -             | -               | -               | -               | -               | -               |
| 34 Carcinoma in situ .....  | -      | -              | -             | -             | -               | -               | -               | -               | -               |
| 35 Tumores de evolución incierta y de naturaleza no especificada .....      | 8,00   | -              | -             | -             | -               | -               | -               | -               | -               |
| 36 Diabetes .....   | 18,39  | -              | -             | -             | -               | -               | -               | -               | -               |
| 37 Otras enfermedades de las glándulas endocrinas .....                     | 2,40   | -              | -             | 11,21         | -               | -               | -               | -               | -               |
| 38 Trastornos de la inmunidad (SIDA) .....                                  | 11,19  | -              | -             | -             | -               | -               | -               | 37,01           | 20,62           |
| 39 Serología o cultivo ⊕ para el VIH .....                                  | 0,80   | -              | -             | -             | -               | -               | -               | 9,25            | -               |
| 40 Anemias.....   | 0,80   | -              | -             | -             | -               | -               | -               | -               | -               |
| 41 Otras enfermedades de la sangre y de los órganos hematopoyéticos .....   | 2,40   | -              | -             | -             | -               | -               | -               | -               | -               |
| 42 Psicosis alcohólica .....  | -      | -              | -             | -             | -               | -               | -               | -               | -               |
| 43 Otros trastornos mentales .....  | 6,40   | -              | -             | -             | -               | -               | 8,55            | -               | -               |
| 44 Enfermedades del sistema nervioso y de los órganos de los sentidos ..... | 9,59   | -              | -             | -             | -               | -               | 8,55            | -               | -               |
| 45 Enfermedades reumáticas crónicas del corazón .....                       | 3,20   | -              | -             | -             | -               | -               | -               | -               | -               |
| 46 Enfermedades hipertensivas .....   | 8,79   | -              | -             | -             | -               | -               | -               | -               | -               |
| 47 Enfermedades isquémicas del corazón .....                                | 104,74 | -              | -             | -             | -               | -               | -               | 9,25            | -               |
| 48 Otras enfermedades del corazón y de la circulación pulmonar .....        | 68,76  | -              | -             | -             | -               | 8,46            | -               | -               | 10,31           |
| 49 Enfermedades del corazón mal definidas .....                             | 6,40   | -              | -             | -             | -               | -               | -               | -               | -               |
| 50 Enfermedades cerebro-vasculares .....                                    | 86,35  | -              | -             | -             | -               | -               | -               | 9,25            | -               |
| 51 Arteriosclerosis .....   | 8,00   | -              | -             | -             | -               | -               | -               | -               | -               |
| 52 Enfermedades vasos sanguíneos .....                                      | 13,59  | -              | -             | -             | -               | -               | -               | 9,25            | -               |
| 53 Infecciones respiratorias agudas incluida influenza.....                 | 4,80   | -              | -             | -             | -               | -               | -               | 9,25            | -               |
| 54 Neumonía .....   | 16,79  | 123,00         | -             | -             | -               | -               | -               | 9,25            | -               |
| 55 Bronquitis, enfisema, asma .....   | 63,96  | -              | -             | -             | -               | -               | -               | -               | -               |
| 56 Otras enfermedades del aparato respiratorio .....                        | 32,78  | -              | -             | -             | 8,69            | 8,46            | -               | -               | -               |
| 57 Gastritis, duodenitis, úlcus péptico.....                                | 0,80   | -              | -             | -             | -               | -               | -               | -               | -               |
| 58 Cirrosis y otras enfermedades crónicas del hígado .....                  | 27,18  | -              | -             | -             | -               | -               | -               | -               | -               |
| 59 Resto de enfermedades del aparato digestivo .....                        | 20,79  | -              | -             | -             | -               | -               | -               | -               | -               |



## II.2.4. MORTALIDAD ESPECÍFICA POR EDAD Y CAUSAS DE LA LISTA REDUCIDA. TASAS POR 100.000 HABITANTES. HOMBRES (Continuación).

| CAUSA   | De 35<br>a 39<br>años | De 40<br>a 44<br>años | De 45<br>a 49<br>años | De 50<br>a 54<br>años | De 55<br>a 59<br>años | De 60<br>a 64<br>años | De 65<br>a 69<br>años | De 70<br>a 74<br>años | De 75<br>y más<br>años |
|---|-----------------------|-----------------------|-----------------------|-----------------------|-----------------------|-----------------------|-----------------------|-----------------------|------------------------|
| 32 Otros tumores del tejido linfático y órganos hematopoyéticos ..          | -                     | -                     | -                     | -                     | 14,85                 | 31,71                 | -                     | 66,56                 | 48,39                  |
| 33 Tumores benignos .....   | -                     | -                     | -                     | -                     | 14,85                 | -                     | 35,11                 | 33,28                 | -                      |
| 34 Carcinoma in situ .....  | -                     | -                     | -                     | -                     | -                     | -                     | -                     | -                     | -                      |
| 35 Tumores de evolución incierta y de naturaleza no especificada .....      | -                     | 13,80                 | -                     | -                     | -                     | -                     | 17,56                 | 66,56                 | 145,17                 |
| 36 Diabetes .....   | -                     | -                     | 16,66                 | -                     | -                     | -                     | 17,56                 | 232,95                | 338,74                 |
| 37 Otras enfermedades de las glándulas endocrinas .....                     | -                     | -                     | -                     | -                     | -                     | -                     | -                     | 33,28                 | 24,20                  |
| 38 Trastornos de la inmunidad (SIDA) .....                                  | 25,22                 | 27,60                 | 33,32                 | -                     | 14,85                 | -                     | 17,56                 | -                     | -                      |
| 39 Serología o cultivo ⊕ para el VIH .....                                  | -                     | -                     | -                     | -                     | -                     | -                     | -                     | -                     | -                      |
| 40 Anemias .....  | -                     | -                     | -                     | -                     | -                     | -                     | -                     | -                     | 24,20                  |
| 41 Otras enfermedades de la sangre y de los órganos hematopoyéticos .....   | -                     | -                     | -                     | -                     | -                     | 15,86                 | -                     | -                     | 48,39                  |
| 42 Psicosis alcohólica .....  | -                     | -                     | -                     | -                     | -                     | -                     | -                     | -                     | -                      |
| 43 Otros trastornos mentales .....  | -                     | -                     | -                     | -                     | -                     | 15,86                 | -                     | -                     | 145,17                 |
| 44 Enfermedades del sistema nervioso y de los órganos de los sentidos ..... | -                     | -                     | -                     | -                     | -                     | 47,57                 | 17,56                 | 99,83                 | 96,78                  |
| 45 Enfermedades reumáticas crónicas del corazón .....                       | -                     | -                     | -                     | -                     | -                     | 31,71                 | 17,56                 | -                     | 24,20                  |
| 46 Enfermedades hipertensivas .....   | -                     | -                     | 16,66                 | -                     | 14,85                 | 31,71                 | -                     | -                     | 169,37                 |
| 47 Enfermedades isquémicas del corazón .....                                | 25,22                 | 27,60                 | 16,66                 | 34,66                 | 103,98                | 301,25                | 298,46                | 831,95                | 1.330,75               |
| 48 Otras enfermedades del corazón y de la circulación pulmonar .....        | -                     | 13,80                 | 33,32                 | 69,31                 | 74,27                 | 95,13                 | 87,78                 | 432,61                | 1.161,38               |
| 49 Enfermedades del corazón mal definidas .....                             | -                     | -                     | -                     | -                     | -                     | 31,71                 | 17,56                 | -                     | 120,98                 |
| 50 Enfermedades cerebro-vasculares .....                                    | 25,22                 | 13,80                 | 33,32                 | 51,98                 | 29,71                 | 31,71                 | 228,23                | 565,72                | 1.572,71               |
| 51 Arteriosclerosis .....   | -                     | -                     | -                     | -                     | -                     | -                     | 17,56                 | 33,28                 | 193,56                 |
| 52 Enfermedades vasos sanguíneos .....                                      | -                     | -                     | -                     | -                     | 29,71                 | -                     | 52,67                 | 66,56                 | 217,76                 |
| 53 Infecciones respiratorias agudas incluida influenza .....                | -                     | -                     | -                     | 17,33                 | -                     | -                     | -                     | 33,28                 | 72,59                  |
| 54 Neumonía .....   | -                     | -                     | -                     | -                     | -                     | 15,86                 | 35,11                 | 66,56                 | 314,54                 |
| 55 Bronquitis, enfisema, asma .....   | -                     | -                     | -                     | -                     | 59,42                 | 63,42                 | 35,11                 | 432,61                | 1.379,14               |
| 56 Otras enfermedades del aparato respiratorio .....                        | -                     | 13,80                 | -                     | 17,33                 | 29,71                 | 47,57                 | 140,45                | 99,83                 | 508,11                 |
| 57 Gastritis, duodenitis, úlcus péptico .....                               | -                     | -                     | -                     | 17,33                 | -                     | -                     | -                     | -                     | -                      |
| 58 Cirrosis y otras enfermedades crónicas del hígado .....                  | 12,61                 | 55,20                 | 16,66                 | -                     | 103,98                | 110,99                | 87,78                 | 99,83                 | 145,17                 |
| 59 Resto de enfermedades del aparato digestivo .....                        | -                     | -                     | -                     | 17,33                 | -                     | 15,86                 | 52,67                 | 99,83                 | 435,52                 |

## II.2.4. MORTALIDAD ESPECÍFICA POR EDAD Y CAUSAS DE LA LISTA REDUCIDA. TASAS POR 100.000 HABITANTES. HOMBRES (Continuación).

| CAUSA   | TOTAL | Menos de 1 año | De 1 a 4 años | De 5 a 9 años | De 10 a 14 años | De 15 a 19 años | De 20 a 24 años | De 25 a 29 años | De 30 a 34 años |
|---|-------|----------------|---------------|---------------|-----------------|-----------------|-----------------|-----------------|-----------------|
| 60 Nefritis, síndrome nefrótico, nefrosis .....   | 22,39 | -              | -             | -             | -               | -               | -               | -               | -               |
| 61 Resto de las enfermedades del aparato urinario .....   | 6,40  | -              | -             | -             | -               | -               | -               | -               | -               |
| 62 Enfermedades de los órganos genitales masculinos .....   | -     | -              | -             | -             | -               | -               | -               | -               | -               |
| 63 Enfermedades de los órganos genitales femeninos .....  | -     | -              | -             | -             | -               | -               | -               | -               | -               |
| 64 Complicaciones del embarazo, parto y puerperio .....   | -     | -              | -             | -             | -               | -               | -               | -               | -               |
| 65 Enfermedades de piel y tejido celular subcutáneo .....   | 1,60  | -              | -             | -             | -               | -               | -               | -               | -               |
| 66 Enfermedades del sistema osteomuscular y tejido conjuntivo .....                                     | -     | -              | -             | -             | -               | -               | -               | -               | -               |
| 67 Anomalías congénitas .....   | 3,20  | 123,00         | -             | -             | -               | 8,46            | -               | -               | -               |
| 68 Causas perinatales .....   | 4,80  | 369,00         | -             | -             | -               | -               | -               | -               | -               |
| 69 Síntomas y estados morbosos mal definidos .....  | 11,99 | -              | -             | -             | -               | -               | -               | -               | 10,31           |
| 70 Accidentes de vehículo a motor. ....   | 25,58 | -              | -             | -             | 8,69            | 33,84           | 25,66           | 27,76           | 20,62           |
| 71 Caídas accidentales .....  | 2,40  | -              | -             | -             | -               | -               | 8,55            | 18,51           | -               |
| 72 Ahogamiento .....  | 4,00  | -              | -             | -             | -               | -               | -               | 9,25            | -               |
| 73 Accidentes de tipo industrial .....  | 2,40  | -              | -             | -             | -               | -               | -               | -               | 10,31           |
| 74 Suicidio y autolesiones .....  | 15,99 | -              | -             | -             | -               | -               | 8,55            | 27,76           | 20,62           |
| 75 Resto de causas externas .....   | 17,59 | -              | -             | -             | -               | 16,92           | 17,11           | 9,25            | 30,94           |
| 76 Dependencia a las drogas. Abuso de las drogas. Envenenamiento accidental por opiáceos, cocaína ..... | -     | -              | -             | -             | -               | -               | -               | -               | -               |

## II.2.4. MORTALIDAD ESPECÍFICA POR EDAD Y CAUSAS DE LA LISTA REDUCIDA. TASAS POR 100.000 HABITANTES. HOMBRES (Continuación).

| CAUSA   | De 35<br>a 39<br>años | De 40<br>a 44<br>años | De 45<br>a 49<br>años | De 50<br>a 54<br>años | De 55<br>a 59<br>años | De 60<br>a 64<br>años | De 65<br>a 69<br>años | De 70<br>a 74<br>años | De 75<br>y más<br>años |
|---|-----------------------|-----------------------|-----------------------|-----------------------|-----------------------|-----------------------|-----------------------|-----------------------|------------------------|
| 60 Nefritis, síndrome nefrótico,<br>nefrosis .....  | -                     | -                     | -                     | -                     | -                     | -                     | 17,56                 | 166,39                | 532,30                 |
| 61 Resto de las enfermedades<br>del aparato urinario .....  | -                     | -                     | -                     | -                     | -                     | 15,86                 | 17,56                 | -                     | 145,17                 |
| 62 Enfermedades de los<br>órganos genitales masculinos .....  | -                     | -                     | -                     | -                     | -                     | -                     | -                     | -                     | -                      |
| 63 Enfermedades de los<br>órganos genitales femeninos .....   | -                     | -                     | -                     | -                     | -                     | -                     | -                     | -                     | -                      |
| 64 Complicaciones del embarazo, parto<br>y puerperio .....  | -                     | -                     | -                     | -                     | -                     | -                     | -                     | -                     | -                      |
| 65 Enfermedades de piel y<br>tejido celular subcutáneo .....  | -                     | -                     | -                     | -                     | -                     | -                     | -                     | -                     | 48,39                  |
| 66 Enfermedades del sistema<br>osteomuscular y tejido conjuntivo .....  | -                     | -                     | -                     | -                     | -                     | -                     | -                     | -                     | -                      |
| 67 Anomalías congénitas .....   | 12,61                 | -                     | -                     | -                     | -                     | -                     | -                     | -                     | -                      |
| 68 Causas perinatales .....   | -                     | -                     | -                     | -                     | -                     | -                     | -                     | -                     | -                      |
| 69 Síntomas y estados morbosos mal<br>definidos .....   | -                     | -                     | 16,66                 | 17,33                 | -                     | -                     | -                     | 33,28                 | 266,15                 |
| 70 Accidentes de vehículo a motor. ....   | 37,83                 | 13,80                 | 33,32                 | 69,31                 | 29,71                 | 47,57                 | 17,56                 | 66,56                 | 24,20                  |
| 71 Caídas accidentales .....  | -                     | -                     | -                     | -                     | -                     | -                     | -                     | -                     | -                      |
| 72 Ahogamiento .....  | 12,61                 | 13,80                 | -                     | -                     | -                     | 31,71                 | -                     | -                     | -                      |
| 73 Accidentes de tipo industrial .....  | -                     | 13,80                 | -                     | 17,33                 | -                     | -                     | -                     | -                     | -                      |
| 74 Suicidio y autolesiones .....  | 12,61                 | -                     | 33,32                 | 51,98                 | 14,85                 | -                     | 52,67                 | 33,28                 | 72,59                  |
| 75 Resto de causas externas .....   | -                     | -                     | 33,32                 | 17,33                 | 44,56                 | 31,71                 | 35,11                 | 33,28                 | 72,59                  |
| 76 Dependencia a las drogas. Abuso de las drogas.<br>Envenenamiento accidental por opiáceos,<br>cocaína ..... | -                     | -                     | -                     | -                     | -                     | -                     | -                     | -                     | -                      |

## II.2.4. MORTALIDAD ESPECÍFICA POR EDAD Y CAUSAS DE LA LISTA REDUCIDA. TASAS POR 100.000 HABITANTES. MUJERES.

| CAUSA   | TOTAL  | Menos de 1 año | De 1 a 4 años | De 5 a 9 años | De 10 a 14 años | De 15 a 19 años | De 20 a 24 años | De 25 a 29 años | De 30 a 34 años |
|---|--------|----------------|---------------|---------------|-----------------|-----------------|-----------------|-----------------|-----------------|
| TOTAL.....  | 749,32 | 839,25         | 33,10         | 35,60         | 9,33            | 27,18           | 26,99           | 67,13           | 39,10           |
| 01 Fiebres tifoidea y paratifoidea .....                                      | -      | -              | -             | -             | -               | -               | -               | -               | -               |
| 02 Otras infecciones por salmonella y otras intoxicaciones alimentarias ..... | -      | -              | -             | -             | -               | -               | -               | -               | -               |
| 03 Enfermedades infecciosas intestinales .....                                | 0,78   | -              | -             | -             | -               | -               | -               | -               | -               |
| 04 Tuberculosis respiratoria .....  | 0,78   | -              | -             | -             | -               | -               | -               | -               | -               |
| 05 Otras tuberculosis .....   | -      | -              | -             | -             | -               | -               | -               | -               | -               |
| 06 Otras enfermedades infecciosas bacterianas .....                           | 7,80   | -              | -             | -             | -               | -               | -               | -               | -               |
| 07 Hepatitis viral .....  | 0,78   | -              | -             | -             | -               | -               | -               | -               | -               |
| 08 Tétanos .....  | 0,78   | -              | -             | -             | -               | -               | -               | -               | -               |
| 09 Resto enfermedades infecciosas víricas .....                               | -      | -              | -             | -             | -               | -               | -               | -               | -               |
| 10 Enfermedades parasitarias y resto de infecciones .....                     | -      | -              | -             | -             | -               | -               | -               | -               | -               |
| 11 Tumor maligno de cavidad bucal y faringe.....                              | 3,12   | -              | -             | -             | -               | -               | -               | -               | -               |
| 12 Tumor maligno del esófago .....  | 0,78   | -              | -             | -             | -               | -               | -               | -               | -               |
| 13 Tumor maligno del estómago .....   | 8,58   | -              | -             | -             | -               | -               | -               | 9,59            | -               |
| 14 Tumor maligno del intestino delgado .....                                  | -      | -              | -             | -             | -               | -               | -               | -               | -               |
| 15 Tumor maligno del intestino grueso .....                                   | 11,70  | -              | -             | -             | -               | -               | -               | -               | -               |
| 16 Tumor maligno del recto. ....  | 3,12   | -              | -             | -             | -               | -               | -               | -               | -               |
| 17 Tumor maligno del hígado .....   | 7,02   | -              | -             | -             | -               | -               | -               | -               | 9,78            |
| 18 Tumor maligno de la vesícula biliar .....                                  | 6,24   | -              | -             | -             | -               | -               | -               | -               | -               |
| 19 Tumor maligno del páncreas .....   | 3,12   | -              | -             | -             | -               | -               | -               | -               | -               |
| 20 Tumor maligno de la laringe .....  | -      | -              | -             | -             | -               | -               | -               | -               | -               |
| 21 Tumor maligno de la tráquea, de los bronquios y del pulmón .....           | 3,90   | -              | -             | -             | -               | -               | -               | -               | -               |
| 22 Tumor maligno de los huesos .....  | -      | -              | -             | -             | -               | -               | -               | -               | -               |
| 23 Tumor maligno de la piel .....   | 2,34   | -              | -             | -             | -               | -               | -               | -               | -               |
| 24 Tumor maligno de la mama femenina .....                                    | 17,15  | -              | -             | -             | -               | -               | -               | -               | -               |
| 25 Tumor maligno del cuello uterino .....                                     | 5,46   | -              | -             | -             | -               | -               | -               | -               | 9,78            |
| 26 Otros tumores malignos del útero .....                                     | 7,80   | -              | -             | -             | -               | -               | -               | -               | -               |
| 27 Tumor maligno de la próstata .....   | -      | -              | -             | -             | -               | -               | -               | -               | -               |
| 28 Tumor maligno de otras localizaciones .....                                | 21,83  | -              | -             | -             | -               | -               | -               | -               | -               |
| 29 Tumor maligno de localización no especificada ...                          | 12,48  | -              | -             | -             | -               | -               | -               | -               | -               |
| 30 Leucemia .....   | 5,46   | -              | -             | -             | -               | -               | -               | -               | -               |
| 31 Enfermedad de Hodgkin .....  | 0,78   | -              | -             | -             | -               | -               | -               | -               | -               |

## II.2.4. MORTALIDAD ESPECÍFICA POR EDAD Y CAUSAS DE LA LISTA REDUCIDA. TASAS POR 100.000 HABITANTES. MUJERES.

| CAUSA  | De 35<br>a 39<br>años | De 40<br>a 44<br>años | De 45<br>a 49<br>años | De 50<br>a 54<br>años | De 55<br>a 59<br>años | De 60<br>a 64<br>años | De 65<br>a 69<br>años | De 70<br>a 74<br>años | De 75<br>y más<br>años |
|--|-----------------------|-----------------------|-----------------------|-----------------------|-----------------------|-----------------------|-----------------------|-----------------------|------------------------|
| TOTAL.....   | 75,45                 | 97,20                 | 219,54                | 233,86                | 384,80                | 580,72                | 1.024,33              | 2.535,70              | 8.922,95               |
| 01 Fiebres tifoidea y paratifoidea .....   | -                     | -                     | -                     | -                     | -                     | -                     | -                     | -                     | -                      |
| 02 Otras infecciones por salmonella y otras<br>intoxicaciones alimentarias ..... | -                     | -                     | -                     | -                     | -                     | -                     | -                     | -                     | -                      |
| 03 Enfermedades infecciosas intestinales .....                                   | -                     | -                     | -                     | -                     | -                     | -                     | -                     | -                     | 13,69                  |
| 04 Tuberculosis respiratoria .....   | -                     | -                     | -                     | -                     | 16,03                 | -                     | -                     | -                     | -                      |
| 05 Otras tuberculosis .....  | -                     | -                     | -                     | -                     | -                     | -                     | -                     | -                     | -                      |
| 06 Otras enfermedades infecciosas<br>bacterianas .....                           | -                     | -                     | 15,68                 | -                     | 16,03                 | 29,04                 | 16,01                 | -                     | 68,43                  |
| 07 Hepatitis viral .....   | -                     | -                     | -                     | -                     | -                     | -                     | -                     | -                     | 13,69                  |
| 08 Tétanos.....  | -                     | -                     | -                     | -                     | -                     | -                     | -                     | 24,62                 | -                      |
| 09 Resto enfermedades infecciosas víricas .....                                  | -                     | -                     | -                     | -                     | -                     | -                     | -                     | -                     | -                      |
| 10 Enfermedades parasitarias y resto de<br>infecciones .....                     | -                     | -                     | -                     | -                     | -                     | -                     | -                     | -                     | -                      |
| 11 Tumor maligno de cavidad bucal y<br>faringe.....                              | -                     | -                     | -                     | -                     | 16,03                 | -                     | -                     | 24,62                 | 27,37                  |
| 12 Tumor maligno del esófago .....   | -                     | -                     | -                     | -                     | -                     | -                     | -                     | -                     | 13,69                  |
| 13 Tumor maligno del estómago.....   | -                     | -                     | -                     | 15,59                 | -                     | 43,55                 | -                     | 24,62                 | 68,43                  |
| 14 Tumor maligno del intestino delgado .....                                     | -                     | -                     | -                     | -                     | -                     | -                     | -                     | -                     | -                      |
| 15 Tumor maligno del intestino grueso .....                                      | -                     | -                     | 15,68                 | 15,59                 | 16,03                 | -                     | 16,01                 | 24,62                 | 136,86                 |
| 16 Tumor maligno del recto. ....   | -                     | -                     | -                     | -                     | -                     | -                     | 16,01                 | 24,62                 | 27,37                  |
| 17 Tumor maligno del hígado .....  | -                     | 13,89                 | -                     | -                     | -                     | 14,52                 | 16,01                 | 24,62                 | 54,74                  |
| 18 Tumor maligno de la vesícula biliar .....                                     | -                     | -                     | -                     | -                     | -                     | 29,04                 | 32,01                 | 49,24                 | 27,37                  |
| 19 Tumor maligno del páncreas .....  | -                     | -                     | -                     | -                     | -                     | -                     | 16,01                 | -                     | 41,06                  |
| 20 Tumor maligno de la laringe.....  | -                     | -                     | -                     | -                     | -                     | -                     | -                     | -                     | -                      |
| 21 Tumor maligno de la tráquea, de los bronquios y<br>del pulmón.....            | -                     | -                     | -                     | -                     | -                     | -                     | 16,01                 | 24,62                 | 41,06                  |
| 22 Tumor maligno de los huesos .....   | -                     | -                     | -                     | -                     | -                     | -                     | -                     | -                     | -                      |
| 23 Tumor maligno de la piel .....  | -                     | -                     | -                     | -                     | -                     | -                     | -                     | -                     | 41,06                  |
| 24 Tumor maligno de la mama femenina .....                                       | -                     | 27,77                 | 47,04                 | 15,59                 | 16,03                 | 43,55                 | 16,01                 | 73,86                 | 109,48                 |
| 25 Tumor maligno del cuello uterino .....  | 12,58                 | -                     | 31,36                 | -                     | 16,03                 | 14,52                 | -                     | -                     | 13,69                  |
| 26 Otros tumores malignos del útero .....  | -                     | -                     | -                     | 15,59                 | 16,03                 | 14,52                 | 32,01                 | 24,62                 | 54,74                  |
| 27 Tumor maligno de la próstata .....  | -                     | -                     | -                     | -                     | -                     | -                     | -                     | -                     | -                      |
| 28 Tumor maligno de otras<br>localizaciones .....                                | -                     | -                     | 31,36                 | -                     | 32,07                 | 58,07                 | 80,03                 | 196,95                | 95,80                  |
| 29 Tumor maligno de localización no especificada ...                             | -                     | -                     | -                     | 15,59                 | 16,03                 | 14,52                 | 16,01                 | 73,86                 | 123,17                 |
| 30 Leucemia .....  | -                     | -                     | 15,68                 | -                     | 32,07                 | -                     | 16,01                 | 73,86                 | -                      |
| 31 Enfermedad de Hodgkin .....   | -                     | -                     | -                     | -                     | -                     | -                     | -                     | -                     | 13,69                  |

## II.2.4. MORTALIDAD ESPECÍFICA POR EDAD Y CAUSAS DE LA LISTA REDUCIDA. TASAS POR 100.000 HABITANTES. MUJERES (Continuación).

| CAUSA   | TOTAL  | Menos de 1 año | De 1 a 4 años | De 5 a 9 años | De 10 a 14 años | De 15 a 19 años | De 20 a 24 años | De 25 a 29 años | De 30 a 34 años |
|---|--------|----------------|---------------|---------------|-----------------|-----------------|-----------------|-----------------|-----------------|
| 32 Otros tumores del tejido linfático y órganos hematopoyéticos ..          | 9,36   | -              | -             | -             | -               | -               | -               | -               | -               |
| 33 Tumores benignos .....   | -      | -              | -             | -             | -               | -               | -               | -               | -               |
| 34 Carcinoma in situ .....  | -      | -              | -             | -             | -               | -               | -               | -               | -               |
| 35 Tumores de evolución incierta y de naturaleza no especificada .....      | 6,24   | -              | 16,55         | -             | -               | -               | 9,00            | -               | -               |
| 36 Diabetes .....   | 31,97  | -              | -             | -             | -               | -               | -               | -               | -               |
| 37 Otras enfermedades de las glándulas endocrinas .....                     | 7,02   | -              | -             | -             | -               | -               | -               | -               | -               |
| 38 Trastornos de la inmunidad (SIDA) .....                                  | 1,56   | -              | -             | 11,87         | -               | -               | -               | -               | 9,78            |
| 39 Serología o cultivo ⊕ para el VIH .....                                  | -      | -              | -             | -             | -               | -               | -               | -               | -               |
| 40 Anemias .....  | 3,12   | -              | -             | -             | -               | -               | -               | -               | -               |
| 41 Otras enfermedades de la sangre y de los órganos hematopoyéticos .....   | 1,56   | -              | -             | -             | -               | -               | -               | -               | -               |
| 42 Psicosis alcohólica .....  | -      | -              | -             | -             | -               | -               | -               | -               | -               |
| 43 Otros trastornos mentales .....  | 14,81  | -              | -             | -             | -               | -               | -               | -               | -               |
| 44 Enfermedades del sistema nervioso y de los órganos de los sentidos ..... | 10,14  | -              | -             | -             | -               | -               | -               | -               | -               |
| 45 Enfermedades reumáticas crónicas del corazón .....                       | 4,68   | -              | -             | -             | -               | -               | -               | -               | -               |
| 46 Enfermedades hipertensivas .....   | 14,81  | -              | -             | -             | -               | -               | -               | -               | -               |
| 47 Enfermedades isquémicas del corazón .....                                | 83,43  | -              | -             | -             | -               | -               | 9,00            | -               | -               |
| 48 Otras enfermedades del corazón y de la circulación pulmonar ..           | 99,03  | -              | -             | -             | -               | -               | -               | 19,18           | -               |
| 49 Enfermedades del corazón mal definidas .....                             | 6,24   | -              | -             | -             | -               | -               | -               | -               | -               |
| 50 Enfermedades cerebro-vasculares .....                                    | 126,32 | -              | -             | -             | -               | -               | -               | 9,59            | -               |
| 51 Arteriosclerosis .....   | 17,15  | -              | -             | -             | -               | -               | -               | -               | -               |
| 52 Enfermedades vasos sanguíneos .....                                      | 8,58   | -              | -             | -             | -               | -               | -               | -               | -               |
| 53 Infecciones respiratorias agudas incluida influenza .....                | 3,90   | -              | -             | -             | -               | -               | -               | -               | -               |
| 54 Neumonía .....   | 10,92  | -              | -             | -             | -               | -               | -               | -               | -               |
| 55 Bronquitis, enfisema, asma .....   | 26,51  | -              | -             | -             | -               | -               | -               | -               | -               |
| 56 Otras enfermedades del aparato respiratorio .....                        | 14,81  | -              | -             | -             | -               | -               | -               | 9,59            | -               |
| 57 Gastritis, duodenitis, úlcus péptico .....                               | 3,90   | -              | -             | -             | -               | -               | -               | -               | -               |
| 58 Cirrosis y otras enfermedades crónicas del hígado .....                  | 10,92  | -              | -             | -             | -               | -               | -               | -               | 9,78            |
| 59 Resto de enfermedades del aparato digestivo .....                        | 17,93  | -              | -             | -             | -               | -               | -               | -               | -               |

## II.2.4. MORTALIDAD ESPECÍFICA POR EDAD Y CAUSAS DE LA LISTA REDUCIDA. TASAS POR 100.000 HABITANTES. MUJERES (Continuación).

| CAUSA   | De 35 a 39 años | De 40 a 44 años | De 45 a 49 años | De 50 a 54 años | De 55 a 59 años | De 60 a 64 años | De 65 a 69 años | De 70 a 74 años | De 75 y más años |
|---|-----------------|-----------------|-----------------|-----------------|-----------------|-----------------|-----------------|-----------------|------------------|
| 32 Otros tumores del tejido linfático y órganos hematopoyéticos ..          | -               | 13,89           | -               | 31,18           | 32,07           | -               | -               | 73,86           | 54,74            |
| 33 Tumores benignos .....   | -               | -               | -               | -               | -               | -               | -               | -               | -                |
| 34 Carcinoma in situ .....  | -               | -               | -               | -               | -               | -               | -               | -               | -                |
| 35 Tumores de evolución incierta y de naturaleza no especificada .....      | -               | -               | 15,68           | -               | -               | -               | -               | 49,24           | 41,06            |
| 36 Diabetes .....   | -               | -               | -               | 15,59           | -               | 14,52           | 80,03           | 221,57          | 342,14           |
| 37 Otras enfermedades de las glándulas endocrinas .....                     | -               | -               | -               | -               | -               | 14,52           | 16,01           | -               | 95,80            |
| 38 Trastornos de la inmunidad (SIDA) .....                                  | -               | -               | -               | -               | -               | -               | -               | -               | -                |
| 39 Serología o cultivo ⊕ para el VIH .....                                  | -               | -               | -               | -               | -               | -               | -               | -               | -                |
| 40 Anemias.....   | -               | -               | -               | -               | -               | 14,52           | -               | -               | 41,06            |
| 41 Otras enfermedades de la sangre y de los órganos hematopoyéticos .....   | -               | -               | -               | -               | -               | -               | -               | -               | 27,37            |
| 42 Psicosis alcohólica .....  | -               | -               | -               | -               | -               | -               | -               | -               | -                |
| 43 Otros trastornos mentales .....  | -               | -               | -               | -               | -               | -               | -               | 49,24           | 232,65           |
| 44 Enfermedades del sistema nervioso y de los órganos de los sentidos ..... | -               | -               | -               | 15,59           | 32,07           | 14,52           | 48,02           | -               | 82,11            |
| 45 Enfermedades reumáticas crónicas del corazón .....                       | -               | -               | -               | -               | -               | 14,52           | -               | 73,86           | 27,37            |
| 46 Enfermedades hipertensivas .....   | -               | -               | -               | -               | -               | 29,04           | -               | 98,47           | 177,91           |
| 47 Enfermedades isquémicas del corazón .....                                | -               | -               | -               | -               | 32,07           | 58,07           | 192,06          | 443,13          | 957,99           |
| 48 Otras enfermedades del corazón y de la circulación pulmonar .....        | -               | -               | -               | 31,18           | 16,03           | 29,04           | 80,03           | 221,57          | 1.450,66         |
| 49 Enfermedades del corazón mal definidas .....                             | -               | -               | -               | -               | -               | 14,52           | 16,01           | -               | 82,11            |
| 50 Enfermedades cerebro-vasculares .....                                    | -               | -               | 15,68           | 31,18           | 16,03           | -               | 64,02           | 221,57          | 1.970,71         |
| 51 Arteriosclerosis .....   | -               | -               | -               | -               | -               | -               | -               | 24,62           | 287,40           |
| 52 Enfermedades vasos sanguíneos .....                                      | 12,58           | 13,89           | -               | -               | -               | -               | -               | 24,62           | 109,48           |
| 53 Infecciones respiratorias agudas incluida influenza.....                 | -               | -               | -               | -               | -               | -               | -               | 24,62           | 54,74            |
| 54 Neumonía .....   | -               | -               | -               | -               | -               | -               | 16,01           | 24,62           | 164,23           |
| 55 Bronquitis, enfisema, asma .....   | 12,58           | -               | -               | -               | -               | 29,04           | 64,02           | 24,62           | 355,82           |
| 56 Otras enfermedades del aparato respiratorio .....                        | -               | 13,89           | 15,68           | -               | 16,03           | -               | 16,01           | 24,62           | 177,91           |
| 57 Gastritis, duodenitis, úlcus péptico.....                                | -               | -               | -               | -               | -               | -               | 16,01           | -               | 54,74            |
| 58 Cirrosis y otras enfermedades crónicas del hígado .....                  | 25,15           | 13,89           | -               | -               | 16,03           | 43,55           | 16,01           | 49,24           | 41,06            |
| 59 Resto de enfermedades del aparato digestivo .....                        | -               | -               | -               | 15,59           | 16,03           | 14,52           | 16,01           | 98,47           | 205,28           |

## II.2.4. MORTALIDAD ESPECÍFICA POR EDAD Y CAUSAS DE LA LISTA REDUCIDA. TASAS POR 100.000 HABITANTES. MUJERES (Continuación).

| CAUSA   | TOTAL | Menos de 1 año | De 1 a 4 años | De 5 a 9 años | De 10 a 14 años | De 15 a 19 años | De 20 a 24 años | De 25 a 29 años | De 30 a 34 años |
|---|-------|----------------|---------------|---------------|-----------------|-----------------|-----------------|-----------------|-----------------|
| 60 Nefritis, síndrome nefrótico, nefrosis .....   | 28,07 | -              | -             | -             | -               | -               | -               | -               | -               |
| 61 Resto de las enfermedades del aparato urinario .....   | 3,12  | -              | -             | -             | -               | -               | -               | -               | -               |
| 62 Enfermedades de los órganos genitales masculinos .....   | -     | -              | -             | -             | -               | -               | -               | -               | -               |
| 63 Enfermedades de los órganos genitales femeninos .....  | 0,78  | -              | -             | -             | -               | -               | -               | -               | -               |
| 64 Complicaciones del embarazo, parto y puerperio .....   | -     | -              | -             | -             | -               | -               | -               | -               | -               |
| 65 Enfermedades de piel y tejido celular subcutáneo .....   | 1,56  | -              | -             | -             | -               | -               | -               | -               | -               |
| 66 Enfermedades del sistema osteomuscular y tejido conjuntivo .....                                     | 4,68  | -              | -             | -             | -               | -               | -               | -               | -               |
| 67 Anomalías congénitas .....   | 6,24  | 322,79         | 16,55         | 11,87         | -               | 9,06            | -               | -               | -               |
| 68 Causas perinatales .....   | 5,46  | 387,35         | -             | -             | -               | -               | -               | 9,59            | -               |
| 69 Síntomas y estados morbosos mal definidos .....  | 19,49 | 129,12         | -             | -             | -               | -               | -               | -               | -               |
| 70 Accidentes de vehículo a motor. ....   | 4,68  | -              | -             | -             | 9,33            | 9,06            | 9,00            | -               | -               |
| 71 Caídas accidentales .....  | 1,56  | -              | -             | -             | -               | -               | -               | -               | -               |
| 72 Ahogamiento .....  | -     | -              | -             | -             | -               | -               | -               | -               | -               |
| 73 Accidentes de tipo industrial .....  | -     | -              | -             | -             | -               | -               | -               | -               | -               |
| 74 Suicidio y autolesiones .....  | 3,12  | -              | -             | -             | -               | -               | -               | 9,59            | -               |
| 75 Resto de causas externas .....   | 3,90  | -              | -             | 11,87         | -               | 9,06            | -               | -               | -               |
| 76 Dependencia a las drogas. Abuso de las drogas. Envenenamiento accidental por opiáceos, cocaína ..... | -     | -              | -             | -             | -               | -               | -               | -               | -               |



## II.2.4. MORTALIDAD ESPECÍFICA POR EDAD Y CAUSAS DE LA LISTA REDUCIDA. TASAS POR 100.000 HABITANTES. MUJERES (Continuación).

| CAUSA   | De 35<br>a 39<br>años | De 40<br>a 44<br>años | De 45<br>a 49<br>años | De 50<br>a 54<br>años | De 55<br>a 59<br>años | De 60<br>a 64<br>años | De 65<br>a 69<br>años | De 70<br>a 74<br>años | De 75<br>y más<br>años |
|---|-----------------------|-----------------------|-----------------------|-----------------------|-----------------------|-----------------------|-----------------------|-----------------------|------------------------|
| 60 Nefritis, síndrome nefrótico, nefrosis .....   | -                     | -                     | -                     | -                     | -                     | 29,04                 | 48,02                 | 24,62                 | 410,57                 |
| 61 Resto de las enfermedades del aparato urinario .....   | -                     | -                     | -                     | -                     | -                     | -                     | -                     | -                     | 54,74                  |
| 62 Enfermedades de los órganos genitales masculinos .....   | -                     | -                     | -                     | -                     | -                     | -                     | -                     | -                     | -                      |
| 63 Enfermedades de los órganos genitales femeninos .....  | -                     | -                     | -                     | -                     | -                     | -                     | 16,01                 | -                     | -                      |
| 64 Complicaciones del embarazo, parto y puerperio .....   | -                     | -                     | -                     | -                     | -                     | -                     | -                     | -                     | -                      |
| 65 Enfermedades de piel y tejido celular subcutáneo .....   | -                     | -                     | -                     | -                     | -                     | -                     | -                     | -                     | 27,37                  |
| 66 Enfermedades del sistema osteomuscular y tejido conjuntivo .....                                     | -                     | -                     | -                     | -                     | -                     | -                     | -                     | -                     | 82,11                  |
| 67 Anomalías congénitas .....   | -                     | -                     | -                     | -                     | -                     | -                     | -                     | -                     | -                      |
| 68 Causas perinatales .....   | -                     | -                     | -                     | -                     | -                     | -                     | -                     | -                     | -                      |
| 69 Síntomas y estados morbosos mal definidos .....  | -                     | -                     | -                     | -                     | -                     | -                     | -                     | 24,62                 | 301,08                 |
| 70 Accidentes de vehículo a motor. ....   | -                     | -                     | 15,68                 | 15,59                 | -                     | -                     | -                     | 24,62                 | -                      |
| 71 Caídas accidentales .....  | -                     | -                     | -                     | -                     | -                     | -                     | 16,01                 | 24,62                 | -                      |
| 72 Ahogamiento .....  | -                     | -                     | -                     | -                     | -                     | -                     | -                     | -                     | -                      |
| 73 Accidentes de tipo industrial .....  | -                     | -                     | -                     | -                     | -                     | -                     | -                     | -                     | -                      |
| 74 Suicidio y autolesiones .....  | -                     | -                     | -                     | -                     | 16,03                 | -                     | 16,01                 | -                     | 13,69                  |
| 75 Resto de causas externas .....   | 12,58                 | -                     | -                     | -                     | -                     | -                     | -                     | 24,62                 | 13,69                  |
| 76 Dependencia a las drogas. Abuso de las drogas. Envenenamiento accidental por opiáceos, cocaína ..... | -                     | -                     | -                     | -                     | -                     | -                     | -                     | -                     | -                      |

## II.2.5. DEFUNCIONES DE MENORES DE 1 AÑO POR EDAD Y SEXO.

| GRUPOS DE EDAD           | TOTAL | Hombres | Mujeres |
|--------------------------|-------|---------|---------|
| TOTAL(*).....            | 23    | 10      | 13      |
| Nacidos muertos .....    | 11    | 7       | 4       |
| Menos de 24 horas .....  | 7     | 6       | 1       |
| De 1 a 6 días .....      | 7     | 3       | 4       |
| De 7 a 27 días .....     | 2     | -       | 2       |
| De 28 días a 1 año ..... | 7     | 1       | 6       |

(\*) No incluye los nacidos muertos.

## II.2.6. MORTALIDAD INFANTIL POR SUBGRUPOS Y SEXO. TASAS POR 1.000 NACIDOS VIVOS (\*).

| TIPO DE TASA  | TOTAL | Hombres | Mujeres |
|---|-------|---------|---------|
| Tasa de Mortalidad Perinatal (TMP) .....              | 7,81  | 9,58    | 5,88    |
| Tasa de Mortalidad Neonatal (TMN) .....               | 5,02  | 5,41    | 4,58    |
| Tasa de Mortalidad Neonatal Precoz (TMN Precoz) ..... | 4,39  | 5,41    | 3,27    |
| Tasa de Mortalidad Neonatal Tardía (TMN Tardía) ..... | 0,63  | -       | 1,31    |
| Tasa de Mortalidad Posneonatal (TMPN) .....           | 2,19  | 0,60    | 3,93    |
| Tasa de Mortalidad Infantil (TMI) .....               | 7,21  | 6,01    | 8,51    |

(\*) Excepto la tasa de mortalidad perinatal que es por 1.000 nacidos vivos y muertos.

## II.2.7. AÑOS POTENCIALES DE VIDA PERDIDOS POR GRANDES GRUPOS DE CAUSAS Y SEXO.

| GRANDES GRUPOS  | TOTAL |        |       |       | HOMBRES |       |       |       | MUJERES |       |       |       |
|---|-------|--------|-------|-------|---------|-------|-------|-------|---------|-------|-------|-------|
|   | APVP  | %      | Media | DE    | APVP    | %     | Media | DE    | APVP    | %     | Media | DE    |
| TOTAL.....  | 9.594 | 100,00 | 14,92 | 14,73 | 6.768   | 70,55 | 15,04 | 14,44 | 2.826   | 29,45 | 14,64 | 15,38 |
| I Enfermedades infecciosas y parasitarias .....   | 249   | 2,60   | 17,79 | 12,54 | 188     | 1,96  | 23,50 | 13,20 | 61      | 0,64  | 10,17 | 5,73  |
| II Tumores .....  | 2.578 | 26,87  | 11,56 | 11,11 | 1.558   | 16,23 | 10,31 | 10,34 | 1.020   | 10,63 | 14,17 | 12,18 |
| III Enfermedades de las glándulas endocrinas, de la nutrición, del metabolismo y trastornos de la inmunidad ..... | 656   | 6,84   | 23,43 | 18,39 | 508     | 5,29  | 29,85 | 14,45 | 149     | 1,55  | 13,50 | 19,39 |
| IV Enfermedades de la sangre y de los órganos hematopoyéticos .....   | 13    | 0,14   | 6,50  | 1,00  | 8       | 0,08  | 7,50  | -     | 6       | 0,06  | 5,50  | -     |
| V Trastornos mentales .....   | 57    | 0,59   | 28,50 | 20,00 | 57      | 0,59  | 28,50 | 20,00 | -       | -     | -     | -     |
| VI Enfermedades del sistema nervioso y de los órganos de los sentidos .....                                       | 128   | 1,33   | 10,67 | 12,50 | 69      | 0,71  | 13,70 | 17,51 | 60      | 0,62  | 8,50  | 6,12  |
| VII Enfermedades del aparato circulatorio .....   | 1.790 | 18,66  | 10,78 | 11,03 | 1.288   | 13,42 | 10,82 | 10,44 | 503     | 5,24  | 10,69 | 12,39 |
| VIII Enfermedades del aparato respiratorio .....  | 577   | 6,01   | 12,54 | 14,41 | 417     | 4,34  | 12,62 | 15,04 | 161     | 1,67  | 12,35 | 12,68 |
| IX Enfermedades del aparato digestivo .....   | 563   | 5,86   | 12,50 | 10,38 | 355     | 3,70  | 11,44 | 8,91  | 208     | 2,17  | 14,86 | 12,74 |
| X Enfermedades del aparato genitourinario .....   | 41    | 0,42   | 4,50  | 2,75  | 12      | 0,12  | 3,83  | 1,25  | 29      | 0,30  | 4,83  | 3,20  |
| XI Complicaciones del embarazo, del parto y del puerperio .....   | -     | -      | -     | -     | -       | -     | -     | -     | -       | -     | -     | -     |
| XII Enfermedades de la piel y del tejido celular subcutáneo .....   | -     | -      | -     | -     | -       | -     | -     | -     | -       | -     | -     | -     |
| XIII Enfermedades del sistema osteomuscular y del tejido conjuntivo .....   | -     | -      | -     | -     | -       | -     | -     | -     | -       | -     | -     | -     |
| XIV Anomalías congénitas .....  | 272   | 2,83   | 54,30 | 11,29 | 89      | 0,93  | 44,50 | 10,00 | 183     | 1,90  | 60,83 | 6,24  |
| XV Ciertas afecciones originadas en el período perinatal .....  | 43    | 0,44   | 42,50 | -     | -       | -     | -     | -     | 43      | 0,44  | 42,50 | -     |
| XVI Signos, síntomas y estados morbosos mal definidos .....   | 123   | 1,28   | 30,75 | 11,30 | 123     | 1,28  | 30,75 | 11,30 | -       | -     | -     | -     |
| XVII Traumatismos y envenenamientos .....   | 2.506 | 26,12  | 29,14 | 17,09 | 2.100   | 21,89 | 28,38 | 16,31 | 406     | 4,23  | 33,83 | 20,66 |



## II.2.8. AÑOS POTENCIALES DE VIDA PERDIDOS POR CAUSAS DE LA LISTA REDUCIDA Y SEXO.

| CAUSA  | TOTAL |        |       |       | HOMBRES |       |       |       | MUJERES |       |       |       |
|--|-------|--------|-------|-------|---------|-------|-------|-------|---------|-------|-------|-------|
|  | APVP  | %      | Media | DE    | APVP    | %     | Media | DE    | APVP    | %     | Media | DE    |
| TOTAL.....   | 9.594 | 100,00 | 14,92 | 14,73 | 6.768   | 70,55 | 15,04 | 14,44 | 2.826   | 29,45 | 14,64 | 15,38 |
| 01 Fiebres tifoidea y paratifoidea .....   | -     | -      | -     | -     | -       | -     | -     | -     | -       | -     | -     | -     |
| 02 Otras infecciones por salmonella y<br>otras intoxicaciones alimentarias ..... | -     | -      | -     | -     | -       | -     | -     | -     | -       | -     | -     | -     |
| 03 Enfermedades infecciosas<br>intestinales .....                                | -     | -      | -     | -     | -       | -     | -     | -     | -       | -     | -     | -     |
| 04 Tuberculosis respiratoria .....   | 90    | 0,94   | 22,50 | 7,52  | 78      | 0,81  | 25,83 | 5,56  | 13      | 0,13  | 12,50 | -     |
| 05 Otras tuberculosis .....  | -     | -      | -     | -     | -       | -     | -     | -     | -       | -     | -     | -     |
| 06 Otras enfermedades infecciosas<br>bacterianas .....                           | 96    | 1,00   | 12,00 | 8,06  | 48      | 0,50  | 15,83 | 9,29  | 49      | 0,51  | 9,70  | 6,18  |
| 07 Hepatitis viral .....   | 63    | 0,66   | 31,50 | 19,00 | 63      | 0,66  | 31,50 | 19,00 | -       | -     | -     | -     |
| 08 Tétanos .....   | -     | -      | -     | -     | -       | -     | -     | -     | -       | -     | -     | -     |
| 09 Resto enfermedades infecciosas<br>víricas .....                               | -     | -      | -     | -     | -       | -     | -     | -     | -       | -     | -     | -     |
| 10 Enfermedades parasitarias y resto de<br>infecciones .....                     | -     | -      | -     | -     | -       | -     | -     | -     | -       | -     | -     | -     |
| 11 Tumor maligno de cavidad bucal y<br>faringe.....                              | 67    | 0,70   | 16,75 | 10,50 | 53      | 0,55  | 17,50 | 12,03 | 15      | 0,15  | 14,50 | -     |
| 12 Tumor maligno del esófago .....   | 75    | 0,78   | 10,64 | 8,29  | 75      | 0,78  | 10,64 | 8,29  | -       | -     | -     | -     |
| 13 Tumor maligno del estómago .....  | 177   | 1,84   | 11,06 | 9,56  | 96      | 1,00  | 8,68  | 6,56  | 82      | 0,85  | 16,30 | 12,56 |
| 14 Tumor maligno del intestino delgado ..  | -     | -      | -     | -     | -       | -     | -     | -     | -       | -     | -     | -     |
| 15 Tumor maligno del intestino grueso ....                                       | 138   | 1,43   | 12,50 | 7,56  | 83      | 0,86  | 11,79 | 8,05  | 55      | 0,57  | 13,75 | 6,42  |
| 16 Tumor maligno del recto. ....   | 35    | 0,36   | 6,90  | 3,61  | 32      | 0,33  | 8,00  | 3,20  | 3       | 0,03  | 2,50  | -     |
| 17 Tumor maligno del hígado .....  | 115   | 1,20   | 9,58  | 11,09 | 39      | 0,41  | 4,88  | 3,87  | 76      | 0,79  | 19,00 | 14,36 |
| 18 Tumor maligno de la vesícula biliar .....                                     | 33    | 0,34   | 5,50  | 5,03  | 17      | 0,18  | 8,50  | 7,00  | 16      | 0,17  | 4,00  | 2,60  |
| 19 Tumor maligno del páncreas .....  | 23    | 0,23   | 4,50  | 1,67  | 19      | 0,20  | 4,75  | 1,79  | 4       | 0,04  | 3,50  | -     |
| 20 Tumor maligno de la laringe.....  | 77    | 0,80   | 8,50  | 5,16  | 77      | 0,80  | 8,50  | 5,16  | -       | -     | -     | -     |
| 21 Tumor maligno de la tráquea, de los<br>bronquios y del pulmón .....           | 445   | 4,63   | 9,46  | 8,39  | 440     | 4,59  | 9,57  | 8,45  | 5       | 0,05  | 4,50  | -     |
| 22 Tumor maligno de los huesos .....   | 54    | 0,56   | 27,00 | 18,50 | 54      | 0,56  | 27,00 | 18,50 | -       | -     | -     | -     |
| 23 Tumor maligno de la piel .....  | 15    | 0,15   | 14,50 | -     | 15      | 0,15  | 14,50 | -     | -       | -     | -     | -     |
| 24 Tumor maligno de la mama femenina .   | 172   | 1,79   | 15,59 | 8,73  | -       | -     | -     | -     | 172     | 1,79  | 15,59 | 8,73  |
| 25 Tumor maligno del cuello uterino .....  | 133   | 1,39   | 22,17 | 10,11 | -       | -     | -     | -     | 133     | 1,39  | 22,17 | 10,11 |
| 26 Otros tumores malignos del útero .....  | 42    | 0,43   | 8,30  | 6,55  | -       | -     | -     | -     | 42      | 0,43  | 8,30  | 6,55  |
| 27 Tumor maligno de la próstata .....  | 34    | 0,35   | 5,67  | 3,13  | 34      | 0,35  | 5,67  | 3,13  | -       | -     | -     | -     |
| 28 Tumor maligno de otras<br>localizaciones .....                                | 277   | 2,89   | 9,23  | 9,23  | 170     | 1,77  | 9,97  | 10,29 | 108     | 1,12  | 8,27  | 7,53  |
| 29 Tumor maligno de localización no<br>especificada .....                        | 159   | 1,66   | 9,94  | 7,97  | 119     | 1,24  | 9,92  | 8,73  | 40      | 0,42  | 10,00 | 5,02  |
| 30 Leucemia .....  | 208   | 2,17   | 26,00 | 20,77 | 156     | 1,63  | 39,00 | 21,50 | 52      | 0,54  | 13,00 | 7,92  |
| 31 Enfermedad de Hodgkin .....   | -     | -      | -     | -     | -       | -     | -     | -     | -       | -     | -     | -     |



## II.2.8. AÑOS POTENCIALES DE VIDA PERDIDOS POR CAUSAS DE LA LISTA REDUCIDA Y SEXO (Continuación).

| CAUSA   | TOTAL |      |       |       | HOMBRES |      |       |       | MUJERES |      |       |       |
|---|-------|------|-------|-------|---------|------|-------|-------|---------|------|-------|-------|
|   | APVP  | %    | Media | DE    | APVP    | %    | Media | DE    | APVP    | %    | Media | DE    |
| 32 Otros tumores del tejido linfático y órganos hematopoyéticos .....       | 116   | 1,21 | 14,50 | 5,66  | 31      | 0,32 | 10,17 | 2,36  | 86      | 0,89 | 17,10 | 5,46  |
| 33 Tumores benignos .....   | 19    | 0,19 | 6,17  | 4,50  | 19      | 0,19 | 6,17  | 4,50  | -       | -    | -     | -     |
| 34 Carcinoma in situ .....  | -     | -    | -     | -     | -       | -    | -     | -     | -       | -    | -     | -     |
| 35 Tumores de evolución incierta y de naturaleza no especificada .....      | 169   | 1,76 | 33,70 | 21,90 | 33      | 0,34 | 16,50 | 13,00 | 136     | 1,41 | 45,17 | 18,93 |
| 36 Diabetes .....   | 61    | 0,63 | 6,72  | 6,71  | 23      | 0,24 | 11,50 | 9,00  | 38      | 0,39 | 5,36  | 5,14  |
| 37 Otras enfermedades de las glándulas endocrinas .....                     | 71    | 0,73 | 23,50 | 28,33 | 64      | 0,66 | 63,50 | -     | 7       | 0,07 | 3,50  | 2,00  |
| 38 Trastornos de la inmunidad (SIDA) ....                                   | 525   | 5,47 | 32,81 | 13,07 | 421     | 4,39 | 30,07 | 10,62 | 104     | 1,08 | 52,00 | 12,50 |
| 39 Serología o cultivo ⊕ para el VIH .....                                  | 44    | 0,45 | 43,50 | -     | 44      | 0,45 | 43,50 | -     | -       | -    | -     | -     |
| 40 Anemias.....   | 6     | 0,06 | 5,50  | -     | -       | -    | -     | -     | 6       | 0,06 | 5,50  | -     |
| 41 Otras enfermedades de la sangre y de los órganos hematopoyéticos .....   | 8     | 0,08 | 7,50  | -     | 8       | 0,08 | 7,50  | -     | -       | -    | -     | -     |
| 42 Psicosis alcohólica .....  | -     | -    | -     | -     | -       | -    | -     | -     | -       | -    | -     | -     |
| 43 Otros trastornos mentales .....  | 57    | 0,59 | 28,50 | 20,00 | 57      | 0,59 | 28,50 | 20,00 | -       | -    | -     | -     |
| 44 Enfermedades del sistema nervioso y de los órganos de los sentidos ..... | 128   | 1,33 | 10,67 | 12,50 | 69      | 0,71 | 13,70 | 17,51 | 60      | 0,62 | 8,50  | 6,12  |
| 45 Enfermedades reumáticas crónicas del corazón .....                       | 22    | 0,23 | 5,50  | 3,00  | 16      | 0,16 | 5,17  | 3,40  | 7       | 0,07 | 6,50  | -     |
| 46 Enfermedades hipertensivas .....   | 61    | 0,64 | 10,17 | 6,42  | 47      | 0,49 | 11,75 | 7,36  | 14      | 0,15 | 7,00  | 0,50  |
| 47 Enfermedades isquémicas del corazón .....                                | 621   | 6,47 | 8,87  | 9,50  | 490     | 5,10 | 9,60  | 9,14  | 132     | 1,37 | 6,92  | 10,14 |
| 48 Otras enfermedades del corazón y de la circulación pulmonar .....        | 510   | 5,31 | 13,77 | 12,31 | 355     | 3,70 | 14,18 | 11,26 | 155     | 1,62 | 12,92 | 14,22 |
| 49 Enfermedades del corazón mal definidas .....                             | 32    | 0,33 | 6,30  | 1,94  | 19      | 0,19 | 6,17  | 1,89  | 13      | 0,14 | 6,50  | 2,00  |
| 50 Enfermedades cerebro-vasculares .....                                    | 412   | 4,29 | 11,76 | 12,03 | 291     | 3,03 | 11,19 | 11,62 | 121     | 1,26 | 13,39 | 13,02 |
| 51 Arteriosclerosis .....   | 2     | 0,02 | 1,50  | -     | 2       | 0,02 | 1,50  | -     | -       | -    | -     | -     |
| 52 Enfermedades vasos sanguíneos .....                                      | 132   | 1,38 | 16,50 | 14,65 | 70      | 0,73 | 11,67 | 13,85 | 62      | 0,65 | 31,00 | 1,50  |
| 53 Infecciones respiratorias agudas incluida influenza .....                | 61    | 0,64 | 30,50 | 14,00 | 61      | 0,64 | 30,50 | 14,00 | -       | -    | -     | -     |
| 54 Neumonía .....   | 51    | 0,53 | 10,10 | 15,86 | 49      | 0,51 | 12,25 | 17,06 | 2       | 0,02 | 1,50  | -     |
| 55 Bronquitis, enfisema, asma .....   | 133   | 1,38 | 7,79  | 6,89  | 78      | 0,81 | 7,80  | 4,15  | 55      | 0,57 | 7,79  | 9,53  |
| 56 Otras enfermedades del aparato respiratorio .....                        | 333   | 3,47 | 15,14 | 16,37 | 229     | 2,38 | 13,44 | 16,89 | 105     | 1,09 | 20,90 | 12,86 |
| 57 Gastritis, duodenitis, úlcus péptico .....                               | 21    | 0,22 | 10,50 | 8,00  | 19      | 0,19 | 18,50 | -     | 3       | 0,03 | 2,50  | -     |
| 58 Cirrosis y otras enfermedades crónicas del hígado .....                  | 476   | 4,96 | 14,00 | 10,97 | 310     | 3,23 | 12,38 | 9,05  | 167     | 1,74 | 18,50 | 14,11 |
| 59 Resto de enfermedades del aparato digestivo .....                        | 66    | 0,68 | 7,28  | 5,77  | 27      | 0,28 | 5,30  | 5,49  | 39      | 0,41 | 9,75  | 5,12  |
| 60 Nefritis, síndrome nefrótico, nefrosis ..                                | 32    | 0,33 | 5,33  | 2,67  | 4       | 0,04 | 3,50  | -     | 29      | 0,30 | 5,70  | 2,79  |





## II.2.8. AÑOS POTENCIALES DE VIDA PERDIDOS POR CAUSAS DE LA LISTA REDUCIDA Y SEXO (Continuación).

| CAUSA   | TOTAL |       |       |       | HOMBRES |      |       |       | MUJERES |      |       |       |
|---|-------|-------|-------|-------|---------|------|-------|-------|---------|------|-------|-------|
|   | APVP  | %     | Media | DE    | APVP    | %    | Media | DE    | APVP    | %    | Media | DE    |
| 61 Resto de las enfermedades del aparato urinario .....   | 8     | 0,08  | 4,00  | 1,50  | 8       | 0,08 | 4,00  | 1,50  | -       | -    | -     | -     |
| 62 Enfermedades de los órganos genitales masculinos .....   | -     | -     | -     | -     | -       | -    | -     | -     | -       | -    | -     | -     |
| 63 Enfermedades de los órganos genitales femeninos .....  | -     | 0,01  | 0,50  | -     | -       | -    | -     | -     | -       | 0,01 | 0,50  | -     |
| 64 Complicaciones del embarazo, parto y puerperio .....   | -     | -     | -     | -     | -       | -    | -     | -     | -       | -    | -     | -     |
| 65 Enfermedades de piel y tejido celular subcutáneo .....   | -     | -     | -     | -     | -       | -    | -     | -     | -       | -    | -     | -     |
| 66 Enfermedades del sistema osteomuscular y tejido conjuntivo .....                                     | -     | -     | -     | -     | -       | -    | -     | -     | -       | -    | -     | -     |
| 67 Anomalías congénitas .....   | 272   | 2,83  | 54,30 | 11,29 | 89      | 0,93 | 44,50 | 10,00 | 183     | 1,90 | 60,83 | 6,24  |
| 68 Causas perinatales .....   | 43    | 0,44  | 42,50 | -     | -       | -    | -     | -     | 43      | 0,44 | 42,50 | -     |
| 69 Síntomas y estados morbosos mal definidos .....  | 80    | 0,83  | 26,50 | 9,90  | 80      | 0,83 | 26,50 | 9,90  | -       | -    | -     | -     |
| 70 Accidentes de vehículo a motor. ....   | 1.093 | 11,39 | 32,15 | 16,72 | 900     | 9,38 | 31,02 | 16,37 | 194     | 2,02 | 38,70 | 17,22 |
| 71 Caídas accidentales .....  | 140   | 1,46  | 35,00 | 17,81 | 136     | 1,41 | 45,17 | 3,09  | 5       | 0,05 | 4,50  | -     |
| 72 Ahogamiento .....  | 116   | 1,20  | 23,10 | 14,24 | 116     | 1,20 | 23,10 | 14,24 | -       | -    | -     | -     |
| 73 Accidentes de tipo industrial .....  | 80    | 0,83  | 26,50 | 8,16  | 80      | 0,83 | 26,50 | 8,16  | -       | -    | -     | -     |
| 74 Suicidio y autolesiones .....  | 461   | 4,80  | 24,24 | 15,64 | 401     | 4,18 | 25,06 | 15,20 | 60      | 0,62 | 19,83 | 17,13 |
| 75 Resto de causas externas .....   | 618   | 6,44  | 29,40 | 18,75 | 469     | 4,89 | 26,06 | 17,50 | 149     | 1,55 | 49,50 | 12,33 |
| 76 Dependencia a las drogas. Abuso de las drogas. Envenenamiento accidental por opiáceos, cocaína ..... | -     | -     | -     | -     | -       | -    | -     | -     | -       | -    | -     | -     |

## II.2.9. RAZÓN DE MORTALIDAD ESTÁNDAR E INTERVALO DE CONFIANZA AL 95% SEGÚN GRANDES GRUPOS DE CAUSAS Y SEXO.

| GRANDES GRUPOS  | TOTAL           | HOMBRES         | MUJERES         |
|---|-----------------|-----------------|-----------------|
|   | RME±1,96 EE     | RME±1,96 EE     | RME±1,96 EE     |
| TOTAL.....  | 108,38 ± 4,67   | 110,67 ± 6,52   | 105,92 ± 6,70   |
| I Enfermedades infecciosas y parasitarias .....   | 146,91 ± 54,42  | 141,11 ± 73,92  | 153,98 ± 80,66  |
| II Tumores .....  | 105,24 ± 9,51   | 106,73 ± 12,18  | 103,13 ± 15,28  |
| III Enfermedades de las glándulas endocrinas, de la nutrición, del metabolismo y trastornos de la inmunidad ..... | 115,35 ± 23,57  | 112,47 ± 34,86  | 117,52 ± 31,94  |
| IV Enfermedades de la sangre y de los órganos hematopoyéticos .....   | 137,01 ± 84,92  | 136,23 ± 133,50 | 137,64 ± 110,14 |
| V Trastornos mentales .....   | 65,06 ± 24,54   | 52,45 ± 36,35   | 72,17 ± 32,45   |
| VI Enfermedades del sistema nervioso y de los órganos de los sentidos .....                                       | 97,06 ± 38,05   | 89,17 ± 50,45   | 105,98 ± 57,61  |
| VII Enfermedades del aparato circulatorio .....   | 109,57 ± 7,42   | 112,15 ± 11,35  | 107,43 ± 9,80   |
| VIII Enfermedades del aparato respiratorio .....  | 106,97 ± 14,14  | 117,47 ± 18,93  | 90,99 ± 21,02   |
| IX Enfermedades del aparato digestivo .....   | 101,43 ± 19,59  | 98,29 ± 24,67   | 106,37 ± 32,17  |
| X Enfermedades del aparato genitourinario .....   | 156,84 ± 35,03  | 164,01 ± 53,58  | 151,41 ± 46,35  |
| XI Complicaciones del embarazo, del parto y del puerperio .....   | -               | -               | -               |
| XII Enfermedades de la piel y del tejido celular subcutáneo .....   | 103,80 ± 101,73 | 149,30 ± 206,92 | 79,53 ± 110,22  |
| XIII Enfermedades del sistema osteomuscular y del tejido conjuntivo .....   | 50,57 ± 40,46   | -               | 76,80 ± 61,45   |
| XIV Anomalías congénitas .....  | 138,71 ± 78,49  | 119,49 ± 117,10 | 150,18 ± 104,07 |
| XV Ciertas afecciones originadas en el período perinatal .....  | 130,99 ± 71,21  | 100,34 ± 80,29  | 178,83 ± 132,48 |
| XVI Signos, síntomas y estados morbosos mal definidos .....   | 92,59 ± 28,34   | 85,99 ± 42,14   | 97,38 ± 38,17   |
| XVII Traumatismos y envenenamientos .....   | 115,30 ± 22,38  | 124,75 ± 26,52  | 83,53 ± 39,71   |

## II.2.10. RAZÓN DE MORTALIDAD ESTÁNDAR E INTERVALO DE CONFIANZA AL 95% SEGÚN CAUSAS DE LA LISTA REDUCIDA Y SEXO.

| CAUSA  | TOTAL               | HOMBRES             | MUJERES             |
|--|---------------------|---------------------|---------------------|
|  | RME $\pm$ 1,96 EE   | RME $\pm$ 1,96 EE   | RME $\pm$ 1,96 EE   |
| TOTAL.....   | 108,38 $\pm$ 4,67   | 110,67 $\pm$ 6,52   | 105,92 $\pm$ 6,70   |
| 01 Fiebres tifoidea y paratifoidea .....   | -                   | -                   | -                   |
| 02 Otras infecciones por salmonella y otras<br>intoxicaciones alimentarias ..... | -                   | -                   | -                   |
| 03 Enfermedades infecciosas intestinales .....                                   | 220,59 $\pm$ 432,36 | -                   | 437,38 $\pm$ 857,26 |
| 04 Tuberculosis respiratoria .....   | 119,32 $\pm$ 104,58 | 124,79 $\pm$ 122,29 | 105,75 $\pm$ 207,28 |
| 05 Otras tuberculosis .....  | -                   | -                   | -                   |
| 06 Otras enfermedades infecciosas<br>bacterianas .....                           | 156,20 $\pm$ 74,25  | 151,65 $\pm$ 112,35 | 159,30 $\pm$ 98,73  |
| 07 Hepatitis viral .....   | 158,43 $\pm$ 179,28 | 209,72 $\pm$ 290,66 | 106,02 $\pm$ 207,81 |
| 08 Tétanos.....  | 441,02 $\pm$ 864,40 | -                   | 437,59 $\pm$ 857,68 |
| 09 Resto enfermedades infecciosas víricas .....                                  | -                   | -                   | -                   |
| 10 Enfermedades parasitarias y resto de infecciones ...                          | 144,69 $\pm$ 283,59 | 223,95 $\pm$ 438,95 | -                   |
| 11 Tumor maligno de cavidad bucal y<br>faringe.....                              | 83,38 $\pm$ 54,47   | 59,03 $\pm$ 51,75   | 172,85 $\pm$ 169,40 |
| 12 Tumor maligno del esófago .....   | 103,53 $\pm$ 67,64  | 109,05 $\pm$ 75,56  | 72,64 $\pm$ 142,38  |
| 13 Tumor maligno del estómago.....   | 108,96 $\pm$ 40,36  | 113,22 $\pm$ 53,82  | 103,22 $\pm$ 61,00  |
| 14 Tumor maligno del intestino delgado .....                                     | -                   | -                   | -                   |
| 15 Tumor maligno del intestino grueso .....                                      | 107,22 $\pm$ 36,04  | 114,51 $\pm$ 51,49  | 99,49 $\pm$ 50,35   |
| 16 Tumor maligno del recto. ....   | 111,90 $\pm$ 56,63  | 136,39 $\pm$ 80,60  | 75,33 $\pm$ 73,82   |
| 17 Tumor maligno del hígado .....  | 116,24 $\pm$ 49,72  | 125,50 $\pm$ 71,01  | 105,45 $\pm$ 68,89  |
| 18 Tumor maligno de la vesícula biliar .....                                     | 162,33 $\pm$ 91,85  | 170,69 $\pm$ 167,27 | 157,69 $\pm$ 109,28 |
| 19 Tumor maligno del páncreas .....  | 78,09 $\pm$ 42,45   | 94,56 $\pm$ 61,78   | 56,03 $\pm$ 54,91   |
| 20 Tumor maligno de la laringe.....  | 110,22 $\pm$ 52,39  | 115,69 $\pm$ 54,99  | -                   |
| 21 Tumor maligno de la tráquea, de los<br>bronquios y del pulmón .....           | 105,76 $\pm$ 21,97  | 108,29 $\pm$ 23,16  | 77,05 $\pm$ 67,53   |
| 22 Tumor maligno de los huesos .....   | 117,10 $\pm$ 132,51 | 143,39 $\pm$ 162,26 | -                   |
| 23 Tumor maligno de la piel .....  | 65,50 $\pm$ 57,41   | 57,57 $\pm$ 79,79   | 71,82 $\pm$ 81,28   |
| 24 Tumor maligno de la mama femenina .....                                       | 78,64 $\pm$ 32,86   | -                   | 78,68 $\pm$ 32,88   |
| 25 Tumor maligno del cuello uterino .....  | 163,62 $\pm$ 121,21 | -                   | 163,58 $\pm$ 121,18 |
| 26 Otros tumores malignos del útero .....  | 133,61 $\pm$ 82,81  | -                   | 133,69 $\pm$ 82,86  |
| 27 Tumor maligno de la próstata .....  | 91,16 $\pm$ 38,99   | 92,15 $\pm$ 39,41   | -                   |
| 28 Tumor maligno de otras<br>localizaciones .....                                | 102,31 $\pm$ 25,07  | 99,55 $\pm$ 32,52   | 106,62 $\pm$ 39,49  |
| 29 Tumor maligno de localización no<br>especificada .....                        | 113,77 $\pm$ 37,69  | 115,21 $\pm$ 51,80  | 111,90 $\pm$ 54,83  |
| 30 Leucemia .....  | 101,96 $\pm$ 53,41  | 94,58 $\pm$ 70,06   | 111,16 $\pm$ 82,35  |
| 31 Enfermedad de Hodgkin .....   | 61,77 $\pm$ 121,07  | -                   | 144,40 $\pm$ 283,02 |

## II.2.10. RAZÓN DE MORTALIDAD ESTÁNDAR E INTERVALO DE CONFIANZA AL 95% SEGÚN CAUSAS DE LA LISTA REDUCIDA Y SEXO (Continuación).

| CAUSA   | TOTAL               | HOMBRES             | MUJERES             |
|---|---------------------|---------------------|---------------------|
|   | RME $\pm$ 1,96 EE   | RME $\pm$ 1,96 EE   | RME $\pm$ 1,96 EE   |
| 32 Otros tumores del tejido linfático y órganos hematopoyéticos .....       | 111,83 $\pm$ 50,29  | 83,13 $\pm$ 61,58   | 139,84 $\pm$ 79,12  |
| 33 Tumores benignos .....   | 244,19 $\pm$ 239,31 | 340,16 $\pm$ 333,35 | -                   |
| 34 Carcinoma in situ .....  | -                   | -                   | -                   |
| 35 Tumores de evolución incierta y de naturaleza no especificada .....      | 127,50 $\pm$ 58,90  | 124,11 $\pm$ 76,92  | 132,27 $\pm$ 91,66  |
| 36 Diabetes .....   | 111,79 $\pm$ 27,39  | 119,16 $\pm$ 48,70  | 108,00 $\pm$ 33,06  |
| 37 Otras enfermedades de las glándulas endocrinas .....                     | 140,07 $\pm$ 79,25  | 92,35 $\pm$ 104,50  | 169,34 $\pm$ 110,64 |
| 38 Trastornos de la inmunidad (SIDA) .....                                  | 114,77 $\pm$ 56,24  | 107,58 $\pm$ 56,36  | 206,19 $\pm$ 285,77 |
| 39 Serología o cultivo $\oplus$ para el VIH .....                           | 60,22 $\pm$ 118,02  | 60,20 $\pm$ 117,99  | -                   |
| 40 Anemias .....  | 99,80 $\pm$ 87,48   | 63,94 $\pm$ 125,32  | 116,12 $\pm$ 113,80 |
| 41 Otras enfermedades de la sangre y de los órganos hematopoyéticos .....   | 218,48 $\pm$ 191,51 | 218,60 $\pm$ 247,37 | 218,69 $\pm$ 303,09 |
| 42 Psicosis alcohólica .....  | -                   | -                   | -                   |
| 43 Otros trastornos mentales .....  | 65,82 $\pm$ 24,83   | 54,17 $\pm$ 37,54   | 72,17 $\pm$ 32,45   |
| 44 Enfermedades del sistema nervioso y de los órganos de los sentidos ..... | 97,06 $\pm$ 38,05   | 89,17 $\pm$ 50,45   | 105,98 $\pm$ 57,61  |
| 45 Enfermedades reumáticas crónicas del corazón .....                       | 98,27 $\pm$ 60,91   | 100,17 $\pm$ 98,17  | 96,47 $\pm$ 77,20   |
| 46 Enfermedades hipertensivas .....   | 135,23 $\pm$ 48,39  | 166,02 $\pm$ 98,11  | 121,77 $\pm$ 54,76  |
| 47 Enfermedades isquémicas del corazón .....                                | 115,92 $\pm$ 14,73  | 122,29 $\pm$ 20,94  | 108,81 $\pm$ 20,62  |
| 48 Otras enfermedades del corazón y de la circulación pulmonar .....        | 114,54 $\pm$ 15,38  | 116,72 $\pm$ 24,67  | 113,02 $\pm$ 19,66  |
| 49 Enfermedades del corazón mal definidas .....                             | 101,91 $\pm$ 49,94  | 98,69 $\pm$ 68,39   | 105,39 $\pm$ 73,03  |
| 50 Enfermedades cerebro-vasculares .....                                    | 97,90 $\pm$ 11,68   | 97,92 $\pm$ 18,47   | 97,79 $\pm$ 15,06   |
| 51 Arteriosclerosis .....   | 112,77 $\pm$ 39,07  | 92,70 $\pm$ 57,45   | 124,97 $\pm$ 52,22  |
| 52 Enfermedades vasos sanguíneos .....                                      | 136,94 $\pm$ 50,72  | 123,47 $\pm$ 58,70  | 165,55 $\pm$ 97,84  |
| 53 Infecciones respiratorias agudas incluida influenza .....                | 193,11 $\pm$ 114,12 | 189,70 $\pm$ 151,79 | 198,82 $\pm$ 174,27 |
| 54 Neumonía .....   | 100,91 $\pm$ 33,43  | 112,80 $\pm$ 48,25  | 87,42 $\pm$ 45,80   |
| 55 Bronquitis, enfisema, asma .....   | 104,21 $\pm$ 19,13  | 106,39 $\pm$ 23,31  | 100,73 $\pm$ 33,86  |
| 56 Otras enfermedades del aparato respiratorio .....                        | 107,35 $\pm$ 27,16  | 141,33 $\pm$ 43,26  | 70,77 $\pm$ 31,82   |
| 57 Gastritis, duodenitis, úlcus péptico .....                               | 109,16 $\pm$ 87,35  | 48,14 $\pm$ 94,35   | 145,60 $\pm$ 127,63 |
| 58 Cirrosis y otras enfermedades crónicas del hígado .....                  | 110,55 $\pm$ 31,27  | 105,39 $\pm$ 35,43  | 124,81 $\pm$ 65,38  |
| 59 Resto de enfermedades del aparato digestivo .....                        | 93,10 $\pm$ 26,07   | 93,79 $\pm$ 36,05   | 92,62 $\pm$ 37,85   |

## II.2.10. RAZÓN DE MORTALIDAD ESTÁNDAR E INTERVALO DE CONFIANZA AL 95% SEGÚN CAUSAS DE LA LISTA REDUCIDA Y SEXO (Continuación).

| CAUSA  | TOTAL           | HOMBRES         | MUJERES         |
|--|-----------------|-----------------|-----------------|
|  | RME±1,96 EE     | RME±1,96 EE     | RME±1,96 EE     |
| 60 Nefritis, síndrome nefrótico, nefrosis .....  | 170,87 ± 41,86  | 179,24 ± 63,39  | 165,12 ± 53,94  |
| 61 Resto de las enfermedades del aparato urinario .....  | 114,33 ± 64,69  | 141,38 ± 97,97  | 83,08 ± 81,42   |
| 62 Enfermedades de los órganos genitales masculinos .....  | -               | -               | -               |
| 63 Enfermedades de los órganos genitales femeninos .....   | 216,15 ± 423,64 | -               | 216,41 ± 424,16 |
| 64 Complicaciones del embarazo, parto y puerperio .....  | -               | -               | -               |
| 65 Enfermedades de piel y tejido celular subcutáneo .....  | 103,80 ± 101,73 | 149,30 ± 206,92 | 79,53 ± 110,22  |
| 66 Enfermedades del sistema osteomuscular y tejido conjuntivo .....                                  | 50,57 ± 40,46   | -               | 76,80 ± 61,45   |
| 67 Anomalías congénitas .....  | 138,71 ± 78,49  | 119,49 ± 117,10 | 150,18 ± 104,07 |
| 68 Causas perinatales .....  | 130,99 ± 71,21  | 100,34 ± 80,29  | 178,83 ± 132,48 |
| 69 Síntomas y estados morbosos mal definidos .....   | 93,85 ± 29,08   | 88,52 ± 44,80   | 97,38 ± 38,17   |
| 70 Accidentes de vehículo a motor. ....  | 121,05 ± 38,49  | 128,71 ± 44,59  | 91,20 ± 72,97   |
| 71 Caídas accidentales .....   | 50,50 ± 44,26   | 51,91 ± 58,74   | 48,49 ± 67,20   |
| 72 Ahogamiento .....   | 162,29 ± 142,25 | 174,80 ± 153,22 | -               |
| 73 Accidentes de tipo industrial .....   | 157,27 ± 177,97 | 156,83 ± 177,48 | -               |
| 74 Suicidio y autolesiones .....   | 155,54 ± 62,23  | 165,73 ± 72,63  | 120,15 ± 117,75 |
| 75 Resto de causas externas .....  | 100,93 ± 38,07  | 106,51 ± 44,51  | 82,11 ± 71,97   |
| 76 Dependencia a las drogas. Abuso de las drogas. Envenenamiento accidental por opiáceos, cocaína .. | -               | -               | -               |





## II.3.1. MORTALIDAD ESPECÍFICA POR EDAD Y SEXO. TASAS POR 100.000 HABITANTES.

| GRUPOS DE EDAD         | TOTAL    | Hombres   | Mujeres  |
|------------------------|----------|-----------|----------|
| TOTAL.....             | 859,27   | 902,15    | 817,30   |
| Menos de 1 año .....   | 139,57   | 129,53    | 151,29   |
| De 1 a 4 años .....    | 53,50    | 102,42    | -        |
| De 5 a 9 años .....    | -        | -         | -        |
| De 10 a 14 años .....  | 18,41    | 36,15     | -        |
| De 15 a 19 años .....  | 35,86    | 52,50     | 18,38    |
| De 20 a 24 años .....  | 85,70    | 131,90    | 38,51    |
| De 25 a 29 años .....  | 80,32    | 135,76    | 20,82    |
| De 30 a 34 años .....  | 55,40    | 112,94    | -        |
| De 35 a 39 años .....  | 205,31   | 303,87    | 108,52   |
| De 40 a 44 años .....  | 117,26   | 178,94    | 53,15    |
| De 45 a 49 años .....  | 173,64   | 223,07    | 125,12   |
| De 50 a 54 años .....  | 195,56   | 325,62    | 69,88    |
| De 55 a 59 años .....  | 573,52   | 635,98    | 504,20   |
| De 60 a 64 años .....  | 973,98   | 1501,50   | 531,62   |
| De 65 a 69 años .....  | 1.576,95 | 2.194,07  | 982,44   |
| De 70 a 74 años .....  | 3.051,35 | 4.082,77  | 2.229,16 |
| De 75 y más años ..... | 9.950,02 | 11.272,14 | 9.150,49 |



## II.3.2. DEFUNCIONES POR EDAD Y GRANDES GRUPOS DE CAUSAS. TOTAL.

| GRANDES GRUPOS  | TOTAL | Menos de 1 año | De 1 a 4 años | De 5 a 9 años | De 10 a 14 años | De 15 a 19 años | De 20 a 24 años | De 25 a 29 años | De 30 a 34 años | De 35 a 39 años |
|---|-------|----------------|---------------|---------------|-----------------|-----------------|-----------------|-----------------|-----------------|-----------------|
| TOTAL.....  | 1.063 | 2              | 3             | -             | 2               | 4               | 9               | 8               | 5               | 15              |
| I Enfermedades infecciosas y parasitarias .....   | 13    | -              | -             | -             | -               | -               | -               | -               | -               | 2               |
| II Tumores .....  | 227   | -              | -             | -             | -               | 1               | -               | -               | -               | 3               |
| III Enfermedades de las glándulas endocrinas, de la nutrición, del metabolismo y trastornos de la inmunidad ..... | 42    | -              | -             | -             | -               | -               | -               | 1               | 1               | 3               |
| IV Enfermedades de la sangre y de los órganos hematopoyéticos .....   | 5     | -              | -             | -             | -               | -               | -               | -               | -               | -               |
| V Trastornos mentales .....   | 18    | -              | -             | -             | -               | -               | -               | -               | -               | 1               |
| VI Enfermedades del sistema nervioso y de los órganos de los sentidos .....                                       | 10    | -              | -             | -             | -               | -               | -               | -               | -               | -               |
| VII Enfermedades del aparato circulatorio .....   | 482   | -              | -             | -             | 1               | 2               | 2               | 2               | -               | -               |
| VIII Enfermedades del aparato respiratorio .....  | 105   | -              | -             | -             | -               | -               | -               | 1               | 1               | -               |
| IX Enfermedades del aparato digestivo .....   | 48    | -              | -             | -             | -               | -               | -               | 1               | 1               | 1               |
| X Enfermedades del aparato genitourinario .....   | 21    | -              | -             | -             | -               | -               | -               | -               | -               | -               |
| XI Complicaciones del embarazo, del parto y del puerperio .....   | -     | -              | -             | -             | -               | -               | -               | -               | -               | -               |
| XII Enfermedades de la piel y del tejido celular subcutáneo .....   | 5     | -              | -             | -             | -               | -               | -               | -               | -               | -               |
| XIII Enfermedades del sistema osteomuscular y del tejido conjuntivo .....   | 8     | -              | -             | -             | -               | -               | -               | -               | -               | -               |
| XIV Anomalías congénitas .....  | 3     | 1              | 1             | -             | -               | -               | -               | -               | -               | -               |
| XV Ciertas afecciones originadas en el período perinatal .....  | 1     | 1              | -             | -             | -               | -               | -               | -               | -               | -               |
| XVI Signos, síntomas y estados morbosos mal definidos .....   | 42    | -              | -             | -             | -               | -               | -               | -               | 1               | -               |
| XVII Traumatismos y envenenamientos ..  | 33    | -              | 2             | -             | 1               | 1               | 7               | 3               | 1               | 5               |



## II.3.2. DEFUNCIONES POR EDAD Y GRANDES GRUPOS DE CAUSAS. TOTAL.

| GRANDES GRUPOS  | De 40 a 44 años | De 45 a 49 años | De 50 a 54 años | De 55 a 59 años | De 60 a 64 años | De 65 a 69 años | De 70 a 74 años | De 75 y más años | NO CONSTA |
|---|-----------------|-----------------|-----------------|-----------------|-----------------|-----------------|-----------------|------------------|-----------|
| TOTAL.....  | 9               | 11              | 11              | 36              | 64              | 104             | 123             | 657              | -         |
| I Enfermedades infecciosas y parasitarias .....   | -               | -               | 1               | -               | -               | 2               | 2               | 6                | -         |
| II Tumores .....  | 5               | 4               | 7               | 15              | 24              | 43              | 42              | 83               | -         |
| III Enfermedades de las glándulas endocrinas, de la nutrición, del metabolismo y trastornos de la inmunidad ..... | -               | 1               | 1               | 2               | 4               | 2               | 7               | 20               | -         |
| IV Enfermedades de la sangre y de los órganos hematopoyéticos .....   | -               | -               | -               | -               | -               | -               | -               | 5                | -         |
| V Trastornos mentales .....   | -               | -               | -               | -               | 1               | 1               | 1               | 14               | -         |
| VI Enfermedades del sistema nervioso y de los órganos de los sentidos .....                                       | -               | 1               | -               | -               | 1               | 1               | -               | 7                | -         |
| VII Enfermedades del aparato circulatorio .....   | -               | 2               | 1               | 11              | 18              | 33              | 57              | 353              | -         |
| VIII Enfermedades del aparato respiratorio .....  | -               | -               | -               | 2               | 6               | 7               | 5               | 83               | -         |
| IX Enfermedades del aparato digestivo .....   | -               | 3               | -               | 5               | 7               | 7               | 5               | 18               | -         |
| X Enfermedades del aparato genitourinario .....   | -               | -               | -               | -               | -               | 3               | 3               | 15               | -         |
| XI Complicaciones del embarazo, del parto y del puerperio .....   | -               | -               | -               | -               | -               | -               | -               | -                | -         |
| XII Enfermedades de la piel y del tejido celular subcutáneo .....   | -               | -               | -               | -               | -               | -               | -               | 5                | -         |
| XIII Enfermedades del sistema osteomuscular y del tejido conjuntivo .....   | -               | -               | -               | -               | 1               | 2               | -               | 5                | -         |
| XIV Anomalías congénitas .....  | -               | -               | -               | -               | -               | 1               | -               | -                | -         |
| XV Ciertas afecciones originadas en el período perinatal .....  | -               | -               | -               | -               | -               | -               | -               | -                | -         |
| XVI Signos, síntomas y estados morbosos mal definidos .....   | -               | -               | -               | -               | -               | 1               | 1               | 39               | -         |
| XVII Traumatismos y envenenamientos .....   | 4               | -               | 1               | 1               | 2               | 1               | -               | 4                | -         |



## II.3.2. DEFUNCIONES POR EDAD Y GRANDES GRUPOS DE CAUSAS. HOMBRES.

| GRANDES GRUPOS  | TOTAL | Menos de 1 año | De 1 a 4 años | De 5 a 9 años | De 10 a 14 años | De 15 a 19 años | De 20 a 24 años | De 25 a 29 años | De 30 a 34 años | De 35 a 39 años |
|---|-------|----------------|---------------|---------------|-----------------|-----------------|-----------------|-----------------|-----------------|-----------------|
| TOTAL.....  | 552   | 1              | 3             | -             | 2               | 3               | 7               | 7               | 5               | 11              |
| I Enfermedades infecciosas y parasitarias .....   | 5     | -              | -             | -             | -               | -               | -               | -               | -               | -               |
| II Tumores .....  | 145   | -              | -             | -             | -               | -               | -               | -               | -               | 2               |
| III Enfermedades de las glándulas endocrinas, de la nutrición, del metabolismo y trastornos de la inmunidad ..... | 14    | -              | -             | -             | -               | -               | -               | 1               | 1               | 3               |
| IV Enfermedades de la sangre y de los órganos hematopoyéticos .....   | 1     | -              | -             | -             | -               | -               | -               | -               | -               | -               |
| V Trastornos mentales .....   | 5     | -              | -             | -             | -               | -               | -               | -               | -               | 1               |
| VI Enfermedades del sistema nervioso y de los órganos de los sentidos .....                                       | 5     | -              | -             | -             | -               | -               | -               | -               | -               | -               |
| VII Enfermedades del aparato circulatorio .....   | 228   | -              | -             | -             | 1               | 2               | 2               | 2               | -               | -               |
| VIII Enfermedades del aparato respiratorio .....  | 60    | -              | -             | -             | -               | -               | -               | 1               | 1               | -               |
| IX Enfermedades del aparato digestivo .....   | 31    | -              | -             | -             | -               | -               | -               | 1               | 1               | 1               |
| X Enfermedades del aparato genitourinario .....   | 9     | -              | -             | -             | -               | -               | -               | -               | -               | -               |
| XI Complicaciones del embarazo, del parto y del puerperio .....   | -     | -              | -             | -             | -               | -               | -               | -               | -               | -               |
| XII Enfermedades de la piel y del tejido celular subcutáneo .....   | 1     | -              | -             | -             | -               | -               | -               | -               | -               | -               |
| XIII Enfermedades del sistema osteomuscular y del tejido conjuntivo .....   | 3     | -              | -             | -             | -               | -               | -               | -               | -               | -               |
| XIV Anomalías congénitas .....  | 2     | 1              | 1             | -             | -               | -               | -               | -               | -               | -               |
| XV Ciertas afecciones originadas en el período perinatal .....  | -     | -              | -             | -             | -               | -               | -               | -               | -               | -               |
| XVI Signos, síntomas y estados morbosos mal definidos .....   | 17    | -              | -             | -             | -               | -               | -               | -               | 1               | -               |
| XVII Traumatismos y envenenamientos ..  | 26    | -              | 2             | -             | 1               | 1               | 5               | 2               | 1               | 4               |



## II.3.2. DEFUNCIONES POR EDAD Y GRANDES GRUPOS DE CAUSAS. HOMBRES.

| GRANDES GRUPOS   | De 40<br>a 44<br>años | De 45<br>a 49<br>años | De 50<br>a 54<br>años | De 55<br>a 59<br>años | De 60<br>a 64<br>años | De 65<br>a 69<br>años | De 70<br>a 74<br>años | De 75 y<br>más<br>años | NO<br>CONSTA |
|--|-----------------------|-----------------------|-----------------------|-----------------------|-----------------------|-----------------------|-----------------------|------------------------|--------------|
| TOTAL.....   | 7                     | 7                     | 9                     | 21                    | 45                    | 71                    | 73                    | 280                    | -            |
| I Enfermedades infecciosas y<br>parasitarias .....   | -                     | -                     | 1                     | -                     | -                     | 1                     | 1                     | 2                      | -            |
| II Tumores .....   | 4                     | 2                     | 6                     | 6                     | 17                    | 27                    | 30                    | 51                     | -            |
| III Enfermedades de las glándulas<br>endocrinas, de la nutrición, del<br>metabolismo y trastornos de la<br>inmunidad ..... | -                     | -                     | -                     | 1                     | 1                     | 1                     | 3                     | 3                      | -            |
| IV Enfermedades de la sangre y de<br>los órganos hematopoyéticos .....   | -                     | -                     | -                     | -                     | -                     | -                     | -                     | 1                      | -            |
| V Trastornos mentales .....  | -                     | -                     | -                     | -                     | -                     | 1                     | -                     | 3                      | -            |
| VI Enfermedades del sistema<br>nervioso y de los órganos de los<br>sentidos .....  | -                     | 1                     | -                     | -                     | 1                     | -                     | -                     | 3                      | -            |
| VII Enfermedades del aparato<br>circulatorio .....   | -                     | 1                     | 1                     | 8                     | 13                    | 26                    | 31                    | 141                    | -            |
| VIII Enfermedades del aparato<br>respiratorio .....  | -                     | -                     | -                     | 1                     | 6                     | 7                     | 3                     | 41                     | -            |
| IX Enfermedades del aparato<br>digestivo .....   | -                     | 3                     | -                     | 4                     | 7                     | 4                     | 3                     | 7                      | -            |
| X Enfermedades del aparato<br>genitourinario .....   | -                     | -                     | -                     | -                     | -                     | 1                     | 2                     | 6                      | -            |
| XI Complicaciones del embarazo,<br>del parto y del puerperio .....   | -                     | -                     | -                     | -                     | -                     | -                     | -                     | -                      | -            |
| XII Enfermedades de la piel y del<br>tejido celular subcutáneo .....   | -                     | -                     | -                     | -                     | -                     | -                     | -                     | 1                      | -            |
| XIII Enfermedades del sistema<br>osteomuscular y del tejido<br>conjuntivo .....  | -                     | -                     | -                     | -                     | -                     | 1                     | -                     | 2                      | -            |
| XIV Anomalías congénitas .....   | -                     | -                     | -                     | -                     | -                     | -                     | -                     | -                      | -            |
| XV Ciertas afecciones originadas en<br>el período perinatal .....  | -                     | -                     | -                     | -                     | -                     | -                     | -                     | -                      | -            |
| XVI Signos, síntomas y estados<br>morbosos mal definidos .....   | -                     | -                     | -                     | -                     | -                     | 1                     | -                     | 15                     | -            |
| XVII Traumatismos y<br>envenenamientos .....   | 3                     | -                     | 1                     | 1                     | -                     | 1                     | -                     | 4                      | -            |





## II.3.2. DEFUNCIONES POR EDAD Y GRANDES GRUPOS DE CAUSAS. MUJERES.

| GRANDES GRUPOS  | TOTAL | Menos de 1 año | De 1 a 4 años | De 5 a 9 años | De 10 a 14 años | De 15 a 19 años | De 20 a 24 años | De 25 a 29 años | De 30 a 34 años | De 35 a 39 años |
|---|-------|----------------|---------------|---------------|-----------------|-----------------|-----------------|-----------------|-----------------|-----------------|
| TOTAL.....  | 511   | 1              | -             | -             | -               | 1               | 2               | 1               | -               | 4               |
| I Enfermedades infecciosas y parasitarias .....   | 8     | -              | -             | -             | -               | -               | -               | -               | -               | 2               |
| II Tumores .....  | 82    | -              | -             | -             | -               | 1               | -               | -               | -               | 1               |
| III Enfermedades de las glándulas endocrinas, de la nutrición, del metabolismo y trastornos de la inmunidad ..... | 28    | -              | -             | -             | -               | -               | -               | -               | -               | -               |
| IV Enfermedades de la sangre y de los órganos hematopoyéticos .....   | 4     | -              | -             | -             | -               | -               | -               | -               | -               | -               |
| V Trastornos mentales .....   | 13    | -              | -             | -             | -               | -               | -               | -               | -               | -               |
| VI Enfermedades del sistema nervioso y de los órganos de los sentidos .....                                       | 5     | -              | -             | -             | -               | -               | -               | -               | -               | -               |
| VII Enfermedades del aparato circulatorio .....   | 254   | -              | -             | -             | -               | -               | -               | -               | -               | -               |
| VIII Enfermedades del aparato respiratorio .....  | 45    | -              | -             | -             | -               | -               | -               | -               | -               | -               |
| IX Enfermedades del aparato digestivo .....   | 17    | -              | -             | -             | -               | -               | -               | -               | -               | -               |
| X Enfermedades del aparato genitourinario .....   | 12    | -              | -             | -             | -               | -               | -               | -               | -               | -               |
| XI Complicaciones del embarazo, del parto y del puerperio .....   | -     | -              | -             | -             | -               | -               | -               | -               | -               | -               |
| XII Enfermedades de la piel y del tejido celular subcutáneo .....   | 4     | -              | -             | -             | -               | -               | -               | -               | -               | -               |
| XIII Enfermedades del sistema osteomuscular y del tejido conjuntivo .....   | 5     | -              | -             | -             | -               | -               | -               | -               | -               | -               |
| XIV Anomalías congénitas .....  | 1     | -              | -             | -             | -               | -               | -               | -               | -               | -               |
| XV Ciertas afecciones originadas en el período perinatal .....  | 1     | 1              | -             | -             | -               | -               | -               | -               | -               | -               |
| XVI Signos, síntomas y estados morbosos mal definidos .....   | 25    | -              | -             | -             | -               | -               | -               | -               | -               | -               |
| XVII Traumatismos y envenenamientos ..  | 7     | -              | -             | -             | -               | -               | 2               | 1               | -               | 1               |



## II.3.2. DEFUNCIONES POR EDAD Y GRANDES GRUPOS DE CAUSAS. MUJERES.

| GRANDES GRUPOS  | De 40 a 44 años | De 45 a 49 años | De 50 a 54 años | De 55 a 59 años | De 60 a 64 años | De 65 a 69 años | De 70 a 74 años | De 75 y más años | NO CONSTA |
|---|-----------------|-----------------|-----------------|-----------------|-----------------|-----------------|-----------------|------------------|-----------|
| TOTAL.....  | 2               | 4               | 2               | 15              | 19              | 33              | 50              | 377              | -         |
| I Enfermedades infecciosas y parasitarias .....   | -               | -               | -               | -               | -               | 1               | 1               | 4                | -         |
| II Tumores .....  | 1               | 2               | 1               | 9               | 7               | 16              | 12              | 32               | -         |
| III Enfermedades de las glándulas endocrinas, de la nutrición, del metabolismo y trastornos de la inmunidad ..... | -               | 1               | 1               | 1               | 3               | 1               | 4               | 17               | -         |
| IV Enfermedades de la sangre y de los órganos hematopoyéticos .....   | -               | -               | -               | -               | -               | -               | -               | 4                | -         |
| V Trastornos mentales .....   | -               | -               | -               | -               | 1               | -               | 1               | 11               | -         |
| VI Enfermedades del sistema nervioso y de los órganos de los sentidos .....                                       | -               | -               | -               | -               | -               | 1               | -               | 4                | -         |
| VII Enfermedades del aparato circulatorio .....   | -               | 1               | -               | 3               | 5               | 7               | 26              | 212              | -         |
| VIII Enfermedades del aparato respiratorio .....  | -               | -               | -               | 1               | -               | -               | 2               | 42               | -         |
| IX Enfermedades del aparato digestivo .....   | -               | -               | -               | 1               | -               | 3               | 2               | 11               | -         |
| X Enfermedades del aparato genitourinario .....   | -               | -               | -               | -               | -               | 2               | 1               | 9                | -         |
| XI Complicaciones del embarazo, del parto y del puerperio .....   | -               | -               | -               | -               | -               | -               | -               | -                | -         |
| XII Enfermedades de la piel y del tejido celular subcutáneo .....   | -               | -               | -               | -               | -               | -               | -               | 4                | -         |
| XIII Enfermedades del sistema osteomuscular y del tejido conjuntivo .....   | -               | -               | -               | -               | 1               | 1               | -               | 3                | -         |
| XIV Anomalías congénitas .....  | -               | -               | -               | -               | -               | 1               | -               | -                | -         |
| XV Ciertas afecciones originadas en el período perinatal .....  | -               | -               | -               | -               | -               | -               | -               | -                | -         |
| XVI Signos, síntomas y estados morbosos mal definidos .....   | -               | -               | -               | -               | -               | -               | 1               | 24               | -         |
| XVII Traumatismos y envenenamientos .....   | 1               | -               | -               | -               | 2               | -               | -               | -                | -         |



### II.3.3. MORTALIDAD ESPECÍFICA POR EDAD Y GRANDES GRUPOS DE CAUSAS. TASAS POR 100.000 HABITANTES. TOTAL.

| GRANDES GRUPOS  | TOTAL  | Menos de 1 año | De 1 a 4 años | De 5 a 9 años | De 10 a 14 años | De 15 a 19 años | De 20 a 24 años | De 25 a 29 años | De 30 a 34 años |
|---|--------|----------------|---------------|---------------|-----------------|-----------------|-----------------|-----------------|-----------------|
| TOTAL.....  | 859,27 | 139,57         | 53,50         | -             | 18,41           | 35,86           | 85,7            | 80,32           | 55,40           |
| I Enfermedades infecciosas y parasitarias .....   | 10,51  | -              | -             | -             | -               | -               | -               | -               | -               |
| II Tumores .....  | 183,49 | -              | -             | -             | -               | 8,97            | -               | -               | -               |
| III Enfermedades de las glándulas endocrinas, de la nutrición, del metabolismo y trastornos de la inmunidad ..... | 33,95  | -              | -             | -             | -               | -               | -               | 10,04           | 11,08           |
| IV Enfermedades de la sangre y de los órganos hematopoyéticos .....   | 4,04   | -              | -             | -             | -               | -               | -               | -               | -               |
| V Trastornos mentales .....   | 14,55  | -              | -             | -             | -               | -               | -               | -               | -               |
| VI Enfermedades del sistema nervioso y de los órganos de los sentidos .....                                       | 8,08   | -              | -             | -             | -               | -               | -               | -               | -               |
| VII Enfermedades del aparato circulatorio .....   | 389,62 | -              | -             | -             | 9,20            | 17,93           | 19,04           | 20,08           | -               |
| VIII Enfermedades del aparato respiratorio .....  | 84,88  | -              | -             | -             | -               | -               | -               | 10,04           | 11,08           |
| IX Enfermedades del aparato digestivo .....   | 38,80  | -              | -             | -             | -               | -               | -               | 10,04           | 11,08           |
| X Enfermedades del aparato genitourinario .....   | 16,98  | -              | -             | -             | -               | -               | -               | -               | -               |
| XI Complicaciones del embarazo, del parto y del puerperio .....   | -      | -              | -             | -             | -               | -               | -               | -               | -               |
| XII Enfermedades de la piel y del tejido celular subcutáneo .....   | 4,04   | -              | -             | -             | -               | -               | -               | -               | -               |
| XIII Enfermedades del sistema osteomuscular y del tejido conjuntivo .....   | 6,47   | -              | -             | -             | -               | -               | -               | -               | -               |
| XIV Anomalías congénitas .....  | 2,43   | 69,78          | 17,83         | -             | -               | -               | -               | -               | -               |
| XV Ciertas afecciones originadas en el período perinatal .....  | 0,81   | 69,78          | -             | -             | -               | -               | -               | -               | -               |
| XVI Signos, síntomas y estados morbosos mal definidos .....   | 33,95  | -              | -             | -             | -               | -               | -               | -               | 11,08           |

|      |   |       |   |       |   |      |      |       |       |       |
|------|---|-------|---|-------|---|------|------|-------|-------|-------|
| XVII | Traumatismos y<br>envenenamientos ..... | 26,68 | - | 35,67 | - | 9,20 | 8,97 | 66,65 | 30,12 | 11,08 |
|------|---|-------|---|-------|---|------|------|-------|-------|-------|

---

### II.3.3. MORTALIDAD ESPECÍFICA POR EDAD Y GRANDES GRUPOS DE CAUSAS. TASAS POR 100.000 HABITANTES. TOTAL.

| GRANDES GRUPOS  | De 35<br>a 39<br>años | De 40<br>a 44<br>años | De 45<br>a 49<br>años | De 50<br>a 54<br>años | De 55<br>a 59<br>años | De 60<br>a 64<br>años | De 65<br>a 69<br>años | De 70<br>a 74<br>años | De 75<br>y más<br>años |
|---|-----------------------|-----------------------|-----------------------|-----------------------|-----------------------|-----------------------|-----------------------|-----------------------|------------------------|
| TOTAL.....  | 205,31                | 117,26                | 173,64                | 195,56                | 573,52                | 973,98                | 1.576,95              | 3.051,35              | 9.950,02               |
| I Enfermedades infecciosas<br>y parasitarias .....  | 27,37                 | -                     | -                     | 17,78                 | -                     | -                     | 30,33                 | 49,62                 | 90,87                  |
| II Tumores .....  | 41,06                 | 65,15                 | 63,14                 | 124,44                | 238,97                | 365,24                | 652,01                | 1.041,93              | 1.257,00               |
| III Enfermedades de las glándulas endocrinas,<br>de la nutrición, del metabolismo y<br>trastornos de la inmunidad ..... | 41,06                 | -                     | 15,79                 | 17,78                 | 31,86                 | 60,87                 | 30,33                 | 173,65                | 302,89                 |
| IV Enfermedades de la sangre<br>y de los órganos<br>hematopoyéticos .....   | -                     | -                     | -                     | -                     | -                     | -                     | -                     | -                     | 75,72                  |
| V Trastornos mentales .....   | 13,69                 | -                     | -                     | -                     | -                     | 15,22                 | 15,16                 | 24,81                 | 212,02                 |
| VI Enfermedades del sistema<br>nervioso y de los<br>órganos de los sentidos .....                                       | -                     | -                     | 15,79                 | -                     | -                     | 15,22                 | 15,16                 | -                     | 106,01                 |
| VII Enfermedades del<br>aparato circulatorio .....  | -                     | -                     | 31,57                 | 17,78                 | 175,24                | 273,93                | 500,38                | 1.414,04              | 5.346,05               |
| VIII Enfermedades del<br>aparato respiratorio .....   | -                     | -                     | -                     | -                     | 31,86                 | 91,31                 | 106,14                | 124,04                | 1.257,00               |
| IX Enfermedades del<br>aparato digestivo .....  | 13,69                 | -                     | 47,36                 | -                     | 79,66                 | 106,53                | 106,14                | 124,04                | 272,60                 |
| X Enfermedades del<br>aparato genitourinario .....  | -                     | -                     | -                     | -                     | -                     | -                     | 45,49                 | 74,42                 | 227,17                 |
| XI Complicaciones del embarazo,<br>del parto y del puerperio .....  | -                     | -                     | -                     | -                     | -                     | -                     | -                     | -                     | -                      |
| XII Enfermedades de la piel y del<br>tejido celular subcutáneo .....  | -                     | -                     | -                     | -                     | -                     | -                     | -                     | -                     | 75,72                  |
| XIII Enfermedades del sistema<br>osteomuscular y del tejido conjuntivo .....  | -                     | -                     | -                     | -                     | -                     | 15,22                 | 30,33                 | -                     | 75,72                  |
| XIV Anomalías congénitas .....  | -                     | -                     | -                     | -                     | -                     | -                     | 15,16                 | -                     | -                      |
| XV Ciertas afecciones originada<br>en el período perinatal .....  | -                     | -                     | -                     | -                     | -                     | -                     | -                     | -                     | -                      |
| XVI Signos, síntomas y estados<br>morbosos mal definidos .....  | -                     | -                     | -                     | -                     | -                     | -                     | 15,16                 | 24,81                 | 590,64                 |

|      |   |       |       |   |       |       |       |       |   |       |
|------|---|-------|-------|---|-------|-------|-------|-------|---|-------|
| XVII | Traumatismos y<br>envenenamientos ..... | 68,44 | 52,12 | - | 17,78 | 15,93 | 30,44 | 15,16 | - | 60,58 |
|------|---|-------|-------|---|-------|-------|-------|-------|---|-------|

---



### II.3.3. MORTALIDAD ESPECÍFICA POR EDAD Y GRANDES GRUPOS DE CAUSAS. TASAS POR 100.000 HABITANTES. HOMBRES.

| GRANDES GRUPOS  | TOTAL  | Menos de 1 año | De 1 a 4 años | De 5 a 9 años | De 10 a 14 años | De 15 a 19 años | De 20 a 24 años | De 25 a 29 años | De 30 a 34 años |
|---|--------|----------------|---------------|---------------|-----------------|-----------------|-----------------|-----------------|-----------------|
| TOTAL.....  | 902,15 | 129,53         | 102,42        | -             | 36,15           | 52,50           | 131,9           | 135,76          | 112,94          |
| I Enfermedades infecciosas y parasitarias .....   | 8,17   | -              | -             | -             | -               | -               | -               | -               | -               |
| II Tumores .....  | 236,98 | -              | -             | -             | -               | -               | -               | -               | -               |
| III Enfermedades de las glándulas endocrinas, de la nutrición, del metabolismo y trastornos de la inmunidad ..... | 22,88  | -              | -             | -             | -               | -               | -               | 19,39           | 22,59           |
| IV Enfermedades de la sangre y de los órganos hematopoyéticos .....   | 1,63   | -              | -             | -             | -               | -               | -               | -               | -               |
| V Trastornos mentales .....   | 8,17   | -              | -             | -             | -               | -               | -               | -               | -               |
| VI Enfermedades del sistema nervioso y de los órganos de los sentidos .....                                       | 8,17   | -              | -             | -             | -               | -               | -               | -               | -               |
| VII Enfermedades del aparato circulatorio .....   | 372,63 | -              | -             | -             | 18,07           | 35,00           | 37,69           | 38,79           | -               |
| VIII Enfermedades del aparato respiratorio .....  | 98,06  | -              | -             | -             | -               | -               | -               | 19,39           | 22,59           |
| IX Enfermedades del aparato digestivo .....   | 50,66  | -              | -             | -             | -               | -               | -               | 19,39           | 22,59           |
| X Enfermedades del aparato genitourinario .....   | 14,71  | -              | -             | -             | -               | -               | -               | -               | -               |
| XI Complicaciones del embarazo, del parto y del puerperio .....   | -      | -              | -             | -             | -               | -               | -               | -               | -               |
| XII Enfermedades de la piel y del tejido celular subcutáneo .....   | 1,63   | -              | -             | -             | -               | -               | -               | -               | -               |
| XIII Enfermedades del sistema osteomuscular y del tejido conjuntivo .....   | 4,90   | -              | -             | -             | -               | -               | -               | -               | -               |
| XIV Anomalías congénitas .....  | 3,27   | 129,53         | 34,14         | -             | -               | -               | -               | -               | -               |
| XV Ciertas afecciones originadas en el período perinatal .....  | -      | -              | -             | -             | -               | -               | -               | -               | -               |
| XVI Signos, síntomas y estados morbosos mal definidos .....   | 27,78  | -              | -             | -             | -               | -               | -               | -               | 22,59           |

|      |   |       |   |       |   |       |       |       |       |       |
|------|---|-------|---|-------|---|-------|-------|-------|-------|-------|
| XVII | Traumatismos y<br>envenenamientos ..... | 42,49 | - | 68,28 | - | 18,07 | 17,50 | 94,22 | 38,79 | 22,59 |
|------|---|-------|---|-------|---|-------|-------|-------|-------|-------|

---

### II.3.3. MORTALIDAD ESPECÍFICA POR EDAD Y GRANDES GRUPOS DE CAUSAS. TASAS POR 100.000 HABITANTES. HOMBRES.

| GRANDES GRUPOS  | De 35<br>a 39<br>años | De 40<br>a 44<br>años | De 45<br>a 49<br>años | De 50<br>a 54<br>años | De 55<br>a 59<br>años | De 60<br>a 64<br>años | De 65<br>a 69<br>años | De 70<br>a 74<br>años | De 75<br>y más<br>años |
|---|-----------------------|-----------------------|-----------------------|-----------------------|-----------------------|-----------------------|-----------------------|-----------------------|------------------------|
| TOTAL.....  | 303,87                | 178,94                | 223,07                | 325,62                | 635,98                | 1.501,50              | 2.194,07              | 4.082,77              | 11.272,14              |
| I Enfermedades infecciosas<br>y parasitarias .....  | -                     | -                     | -                     | 36,18                 | -                     | -                     | 30,90                 | 55,93                 | 80,52                  |
| II Tumores .....  | 55,25                 | 102,25                | 63,73                 | 217,08                | 181,71                | 567,23                | 834,36                | 1.677,85              | 2.053,14               |
| III Enfermedades de las glándulas endocrinas,<br>de la nutrición, del metabolismo y<br>trastornos de la inmunidad ..... | 82,87                 | -                     | -                     | -                     | 30,28                 | 33,37                 | 30,90                 | 167,79                | 120,77                 |
| IV Enfermedades de la sangre<br>y de los órganos<br>hematopoyéticos .....   | -                     | -                     | -                     | -                     | -                     | -                     | -                     | -                     | 40,26                  |
| V Trastornos mentales .....   | 27,62                 | -                     | -                     | -                     | -                     | -                     | 30,90                 | -                     | 120,77                 |
| VI Enfermedades del sistema<br>nervioso y de los<br>órganos de los sentidos .....                                       | -                     | -                     | 31,87                 | -                     | -                     | 33,37                 | -                     | -                     | 120,77                 |
| VII Enfermedades del<br>aparato circulatorio .....  | -                     | -                     | 31,87                 | 36,18                 | 242,28                | 433,77                | 803,46                | 1.733,78              | 5.676,33               |
| VIII Enfermedades del<br>aparato respiratorio .....   | -                     | -                     | -                     | -                     | 30,28                 | 200,20                | 216,32                | 167,79                | 1.650,56               |
| IX Enfermedades del<br>aparato digestivo .....  | 27,62                 | -                     | 95,60                 | -                     | 121,14                | 233,57                | 123,61                | 167,79                | 281,80                 |
| X Enfermedades del<br>aparato genitourinario .....  | -                     | -                     | -                     | -                     | -                     | -                     | 30,90                 | 111,86                | 241,55                 |
| XI Complicaciones del embarazo,<br>del parto y del puerperio .....  | -                     | -                     | -                     | -                     | -                     | -                     | -                     | -                     | -                      |
| XII Enfermedades de la piel y del<br>tejido celular subcutáneo .....  | -                     | -                     | -                     | -                     | -                     | -                     | -                     | -                     | 40,26                  |
| XIII Enfermedades del sistema<br>osteomuscular y del tejido conjuntivo .....  | -                     | -                     | -                     | -                     | -                     | -                     | 30,90                 | -                     | 80,52                  |
| XIV Anomalías congénitas .....  | -                     | -                     | -                     | -                     | -                     | -                     | -                     | -                     | -                      |
| XV Ciertas afecciones originada<br>en el período perinatal .....  | -                     | -                     | -                     | -                     | -                     | -                     | -                     | -                     | -                      |
| XVI Signos, síntomas y estados<br>morbosos mal definidos .....  | -                     | -                     | -                     | -                     | -                     | -                     | 30,90                 | -                     | 603,86                 |

|      |   |        |       |   |       |       |   |       |   |        |
|------|---|--------|-------|---|-------|-------|---|-------|---|--------|
| XVII | Traumatismos y<br>envenenamientos ..... | 110,50 | 76,69 | - | 36,18 | 30,28 | - | 30,90 | - | 161,03 |
|------|---|--------|-------|---|-------|-------|---|-------|---|--------|

---

### II.3.3. MORTALIDAD ESPECÍFICA POR EDAD Y GRANDES GRUPOS DE CAUSAS. TASAS POR 100.000 HABITANTES. MUJERES.

| GRANDES GRUPOS  | TOTAL  | Menos de 1 año | De 1 a 4 años | De 5 a 9 años | De 10 a 14 años | De 15 a 19 años | De 20 a 24 años | De 25 a 29 años | De 30 a 34 años |
|---|--------|----------------|---------------|---------------|-----------------|-----------------|-----------------|-----------------|-----------------|
| TOTAL.....  | 817,30 | 151,29         | -             | -             | -               | 18,38           | 38,51           | 20,82           | -               |
| I Enfermedades infecciosas y parasitarias .....   | 12,80  | -              | -             | -             | -               | -               | -               | -               | -               |
| II Tumores .....  | 131,15 | -              | -             | -             | -               | 18,38           | -               | -               | -               |
| III Enfermedades de las glándulas endocrinas, de la nutrición, del metabolismo y trastornos de la inmunidad ..... | 44,78  | -              | -             | -             | -               | -               | -               | -               | -               |
| IV Enfermedades de la sangre y de los órganos hematopoyéticos .....   | 6,40   | -              | -             | -             | -               | -               | -               | -               | -               |
| V Trastornos mentales .....   | 20,79  | -              | -             | -             | -               | -               | -               | -               | -               |
| VI Enfermedades del sistema nervioso y de los órganos de los sentidos .....                                       | 8,00   | -              | -             | -             | -               | -               | -               | -               | -               |
| VII Enfermedades del aparato circulatorio .....   | 406,25 | -              | -             | -             | -               | -               | -               | -               | -               |
| VIII Enfermedades del aparato respiratorio .....  | 71,97  | -              | -             | -             | -               | -               | -               | -               | -               |
| IX Enfermedades del aparato digestivo .....   | 27,19  | -              | -             | -             | -               | -               | -               | -               | -               |
| X Enfermedades del aparato genitourinario .....   | 19,19  | -              | -             | -             | -               | -               | -               | -               | -               |
| XI Complicaciones del embarazo, del parto y del puerperio .....   | -      | -              | -             | -             | -               | -               | -               | -               | -               |
| XII Enfermedades de la piel y del tejido celular subcutáneo .....   | 6,40   | -              | -             | -             | -               | -               | -               | -               | -               |
| XIII Enfermedades del sistema osteomuscular y del tejido conjuntivo .....   | 8,00   | -              | -             | -             | -               | -               | -               | -               | -               |
| XIV Anomalías congénitas .....  | 1,60   | -              | -             | -             | -               | -               | -               | -               | -               |
| XV Ciertas afecciones originadas en el periodo perinatal .....  | 1,60   | 151,29         | -             | -             | -               | -               | -               | -               | -               |
| XVI Signos, síntomas y estados morbosos mal definidos .....   | 39,99  | -              | -             | -             | -               | -               | -               | -               | -               |

|      |   |       |   |   |   |   |   |       |       |   |
|------|---|-------|---|---|---|---|---|-------|-------|---|
| XVII | Traumatismos y<br>envenenamientos ..... | 11,20 | - | - | - | - | - | 38,51 | 20,82 | - |
|------|---|-------|---|---|---|---|---|-------|-------|---|

---

### II.3.3. MORTALIDAD ESPECÍFICA POR EDAD Y GRANDES GRUPOS DE CAUSAS. TASAS POR 100.000 HABITANTES. MUJERES.

| GRANDES GRUPOS  | De 35<br>a 39<br>años | De 40<br>a 44<br>años | De 45<br>a 49<br>años | De 50<br>a 54<br>años | De 55<br>a 59<br>años | De 60<br>a 64<br>años | De 65<br>a 69<br>años | De 70<br>a 74<br>años | De 75<br>y más<br>años |
|---|-----------------------|-----------------------|-----------------------|-----------------------|-----------------------|-----------------------|-----------------------|-----------------------|------------------------|
| TOTAL.....  | 108,52                | 53,15                 | 125,12                | 69,88                 | 504,20                | 531,62                | 982,44                | 2.229,16              | 9.150,49               |
| I Enfermedades infecciosas<br>y parasitarias .....  | 54,26                 | -                     | -                     | -                     | -                     | -                     | 29,77                 | 44,58                 | 97,09                  |
| II Tumores .....  | 27,13                 | 26,57                 | 62,56                 | 34,94                 | 302,52                | 195,86                | 476,33                | 535,00                | 776,70                 |
| III Enfermedades de las glándulas endocrinas,<br>de la nutrición, del metabolismo y<br>trastornos de la inmunidad ..... | -                     | -                     | 31,28                 | 34,94                 | 33,61                 | 83,94                 | 29,77                 | 178,33                | 412,62                 |
| IV Enfermedades de la sangre<br>y de los órganos<br>hematopoyéticos .....   | -                     | -                     | -                     | -                     | -                     | -                     | -                     | -                     | 97,09                  |
| V Trastornos mentales .....   | -                     | -                     | -                     | -                     | -                     | 27,98                 | -                     | 44,58                 | 266,99                 |
| VI Enfermedades del sistema<br>nervioso y de los<br>órganos de los sentidos .....                                       | -                     | -                     | -                     | -                     | -                     | -                     | 29,77                 | -                     | 97,09                  |
| VII Enfermedades del<br>aparato circulatorio .....  | -                     | -                     | 31,28                 | -                     | 100,84                | 139,90                | 208,4                 | 1.159,16              | 5.145,63               |
| VIII Enfermedades del<br>aparato respiratorio .....   | -                     | -                     | -                     | -                     | 33,61                 | -                     | -                     | 89,17                 | 1.019,42               |
| IX Enfermedades del<br>aparato digestivo .....  | -                     | -                     | -                     | -                     | 33,61                 | -                     | 89,31                 | 89,17                 | 266,99                 |
| X Enfermedades del<br>aparato genitourinario .....  | -                     | -                     | -                     | -                     | -                     | -                     | 59,54                 | 44,58                 | 218,45                 |
| XI Complicaciones del embarazo,<br>del parto y del puerperio .....  | -                     | -                     | -                     | -                     | -                     | -                     | -                     | -                     | -                      |
| XII Enfermedades de la piel y del<br>tejido celular subcutáneo .....  | -                     | -                     | -                     | -                     | -                     | -                     | -                     | -                     | 97,09                  |
| XIII Enfermedades del sistema<br>osteomuscular y del tejido conjuntivo .....  | -                     | -                     | -                     | -                     | -                     | 27,98                 | 29,77                 | -                     | 72,82                  |
| XIV Anomalías congénitas .....  | -                     | -                     | -                     | -                     | -                     | -                     | 29,77                 | -                     | -                      |
| XV Ciertas afecciones originadas<br>en el período perinatal .....   | -                     | -                     | -                     | -                     | -                     | -                     | -                     | -                     | -                      |
| XVI Signos, síntomas y estados<br>morbosos mal definidos .....  | -                     | -                     | -                     | -                     | -                     | -                     | -                     | 44,58                 | 582,52                 |

|      |   |       |       |   |   |   |       |   |   |   |
|------|---|-------|-------|---|---|---|-------|---|---|---|
| XVII | Traumatismos y<br>envenenamientos ..... | 27,13 | 26,57 | - | - | - | 55,96 | - | - | - |
|------|---|-------|-------|---|---|---|-------|---|---|---|

---



## II.3.4. MORTALIDAD ESPECÍFICA POR EDAD Y CAUSAS DE LA LISTA REDUCIDA. TASAS POR 100.000 HABITANTES. TOTAL.

| CAUSA   | TOTAL  | Menos de 1 año | De 1 a 4 años | De 5 a 9 años | De 10 a 14 años | De 15 a 19 años | De 20 a 24 años | De 25 a 29 años | De 30 a 34 años |
|---|--------|----------------|---------------|---------------|-----------------|-----------------|-----------------|-----------------|-----------------|
| TOTAL.....  | 859,27 | 139,57         | 53,50         | -             | 18,41           | 35,86           | 85,70           | 80,32           | 55,40           |
| 01 Fiebres tifoidea y paratifoidea .....                                      | -      | -              | -             | -             | -               | -               | -               | -               | -               |
| 02 Otras infecciones por salmonella y otras intoxicaciones alimentarias ..... | -      | -              | -             | -             | -               | -               | -               | -               | -               |
| 03 Enfermedades infecciosas intestinales .....                                | -      | -              | -             | -             | -               | -               | -               | -               | -               |
| 04 Tuberculosis respiratoria .....  | 2,43   | -              | -             | -             | -               | -               | -               | -               | -               |
| 05 Otras tuberculosis .....   | -      | -              | -             | -             | -               | -               | -               | -               | -               |
| 06 Otras enfermedades infecciosas bacterianas .....                           | 6,47   | -              | -             | -             | -               | -               | -               | -               | -               |
| 07 Hepatitis viral .....  | 0,81   | -              | -             | -             | -               | -               | -               | -               | -               |
| 08 Tétanos.....   | -      | -              | -             | -             | -               | -               | -               | -               | -               |
| 09 Resto enfermedades infecciosas víricas .....                               | 0,81   | -              | -             | -             | -               | -               | -               | -               | -               |
| 10 Enfermedades parasitarias y resto de infecciones .....                     | -      | -              | -             | -             | -               | -               | -               | -               | -               |
| 11 Tumor maligno de cavidad bucal y faringe.....                              | 3,23   | -              | -             | -             | -               | -               | -               | -               | -               |
| 12 Tumor maligno del esófago .....  | 3,23   | -              | -             | -             | -               | -               | -               | -               | -               |
| 13 Tumor maligno del estómago.....  | 9,70   | -              | -             | -             | -               | -               | -               | -               | -               |
| 14 Tumor maligno del intestino delgado .....                                  | 0,81   | -              | -             | -             | -               | -               | -               | -               | -               |
| 15 Tumor maligno del intestino grueso .....                                   | 12,93  | -              | -             | -             | -               | -               | -               | -               | -               |
| 16 Tumor maligno del recto. ....  | 4,04   | -              | -             | -             | -               | -               | -               | -               | -               |
| 17 Tumor maligno del hígado .....   | 7,28   | -              | -             | -             | -               | -               | -               | -               | -               |
| 18 Tumor maligno de la vesícula biliar .....                                  | 2,43   | -              | -             | -             | -               | -               | -               | -               | -               |
| 19 Tumor maligno del páncreas .....   | 8,89   | -              | -             | -             | -               | -               | -               | -               | -               |
| 20 Tumor maligno de la laringe.....   | 8,08   | -              | -             | -             | -               | -               | -               | -               | -               |
| 21 Tumor maligno de la tráquea, de los bronquios y del pulmón .....           | 33,95  | -              | -             | -             | -               | -               | -               | -               | -               |
| 22 Tumor maligno de los huesos .....  | 1,62   | -              | -             | -             | -               | -               | -               | -               | -               |
| 23 Tumor maligno de la piel .....   | 2,43   | -              | -             | -             | -               | -               | -               | -               | -               |
| 24 Tumor maligno de la mama femenina .....                                    | 2,41   | -              | -             | -             | -               | -               | -               | -               | -               |
| 25 Tumor maligno del cuello uterino .....                                     | 0,19   | -              | -             | -             | -               | -               | -               | -               | -               |
| 26 Otros tumores malignos del útero .....                                     | 0,74   | -              | -             | -             | -               | -               | -               | -               | -               |
| 27 Tumor maligno de la próstata .....   | 2,87   | -              | -             | -             | -               | -               | -               | -               | -               |
| 28 Tumor maligno de otras localizaciones .....                                | 26,68  | -              | -             | -             | -               | 8,97            | -               | -               | -               |
| 29 Tumor maligno de localización no especificada .....                        | 14,55  | -              | -             | -             | -               | -               | -               | -               | -               |
| 30 Leucemia .....   | 5,66   | -              | -             | -             | -               | -               | -               | -               | -               |
| 31 Enfermedad de Hodgkin .....  | -      | -              | -             | -             | -               | -               | -               | -               | -               |

## II.3.4. MORTALIDAD ESPECÍFICA POR EDAD Y CAUSAS DE LA LISTA REDUCIDA. TASAS POR 100.000 HABITANTES. TOTAL.

| CAUSA  | De 35<br>a 39<br>años | De 40<br>a 44<br>años | De 45<br>a 49<br>años | De 50<br>a 54<br>años | De 55<br>a 59<br>años | De 60<br>a 64<br>años | De 65<br>a 69<br>años | De 70<br>a 74<br>años | De 75<br>y más<br>años |
|--|-----------------------|-----------------------|-----------------------|-----------------------|-----------------------|-----------------------|-----------------------|-----------------------|------------------------|
| TOTAL.....   | 205,31                | 117,26                | 173,64                | 195,56                | 573,52                | 973,98                | 1.576,95              | 3.051,35              | 9.950,02               |
| 01 Fiebres tifoidea y paratifoidea .....   | -                     | -                     | -                     | -                     | -                     | -                     | -                     | -                     | -                      |
| 02 Otras infecciones por salmonella y otras<br>intoxicaciones alimentarias ..... | -                     | -                     | -                     | -                     | -                     | -                     | -                     | -                     | -                      |
| 03 Enfermedades infecciosas intestinales .....                                   | -                     | -                     | -                     | -                     | -                     | -                     | -                     | -                     | -                      |
| 04 Tuberculosis respiratoria .....   | -                     | -                     | -                     | -                     | -                     | -                     | -                     | 24,81                 | 30,29                  |
| 05 Otras tuberculosis .....  | -                     | -                     | -                     | -                     | -                     | -                     | -                     | -                     | -                      |
| 06 Otras enfermedades infecciosas<br>bacterianas .....                           | 13,69                 | -                     | -                     | -                     | -                     | -                     | 30,33                 | 24,81                 | 60,58                  |
| 07 Hepatitis viral .....   | 13,69                 | -                     | -                     | -                     | -                     | -                     | -                     | -                     | -                      |
| 08 Tétanos .....   | -                     | -                     | -                     | -                     | -                     | -                     | -                     | -                     | -                      |
| 09 Resto enfermedades infecciosas víricas .....                                  | -                     | -                     | -                     | 17,78                 | -                     | -                     | -                     | -                     | -                      |
| 10 Enfermedades parasitarias y resto de<br>infecciones .....                     | -                     | -                     | -                     | -                     | -                     | -                     | -                     | -                     | -                      |
| 11 Tumor maligno de cavidad bucal y<br>faringe.....                              | -                     | -                     | -                     | -                     | -                     | 15,22                 | -                     | -                     | 45,43                  |
| 12 Tumor maligno del esófago .....   | -                     | -                     | -                     | 17,78                 | -                     | -                     | 15,16                 | 24,81                 | 15,14                  |
| 13 Tumor maligno del estómago .....  | -                     | -                     | -                     | -                     | 31,86                 | -                     | 45,49                 | 24,81                 | 90,87                  |
| 14 Tumor maligno del intestino delgado .....                                     | -                     | -                     | 15,79                 | -                     | -                     | -                     | -                     | -                     | -                      |
| 15 Tumor maligno del intestino grueso .....                                      | 13,69                 | -                     | -                     | -                     | 15,93                 | 30,44                 | 60,65                 | 49,62                 | 90,87                  |
| 16 Tumor maligno del recto. ....   | -                     | -                     | -                     | 17,78                 | -                     | -                     | 15,16                 | 24,81                 | 30,29                  |
| 17 Tumor maligno del hígado .....  | -                     | -                     | -                     | -                     | -                     | 15,22                 | 30,33                 | 74,42                 | 45,43                  |
| 18 Tumor maligno de la vesícula biliar .....                                     | -                     | -                     | -                     | -                     | -                     | -                     | 15,16                 | 24,81                 | 15,14                  |
| 19 Tumor maligno del páncreas .....  | -                     | 13,03                 | -                     | -                     | 31,86                 | 30,44                 | -                     | 49,62                 | 60,58                  |
| 20 Tumor maligno de la laringe .....   | -                     | -                     | -                     | 17,78                 | 31,86                 | 45,66                 | 30,33                 | -                     | 30,29                  |
| 21 Tumor maligno de la tráquea, de los<br>bronquios y del pulmón .....           | -                     | -                     | 15,79                 | 17,78                 | 15,93                 | 60,87                 | 151,63                | 322,50                | 181,74                 |
| 22 Tumor maligno de los huesos .....   | -                     | 13,03                 | -                     | -                     | -                     | -                     | -                     | -                     | 15,14                  |
| 23 Tumor maligno de la piel .....  | -                     | -                     | -                     | -                     | -                     | 30,44                 | -                     | 24,81                 | -                      |
| 24 Tumor maligno de la mama femenina .....                                       | -                     | -                     | -                     | 3,84                  | -                     | 6,85                  | 18,68                 | 16,88                 | 6,26                   |
| 25 Tumor maligno del cuello uterino .....  | 3,06                  | -                     | -                     | -                     | -                     | -                     | -                     | -                     | -                      |
| 26 Otros tumores malignos del útero .....  | -                     | -                     | -                     | -                     | 7,77                  | 3,42                  | 3,74                  | -                     | -                      |
| 27 Tumor maligno de la próstata .....  | -                     | -                     | -                     | -                     | -                     | 3,80                  | -                     | 22,40                 | 59,42                  |
| 28 Tumor maligno de otras<br>localizaciones .....                                | -                     | 26,06                 | 15,79                 | 17,78                 | 47,79                 | 30,44                 | 60,65                 | 148,85                | 196,88                 |
| 29 Tumor maligno de localización no<br>especificada .....                        | 13,69                 | -                     | -                     | 17,78                 | -                     | 15,22                 | 60,65                 | 74,42                 | 121,16                 |
| 30 Leucemia .....  | -                     | -                     | -                     | -                     | 15,93                 | -                     | 30,33                 | 24,81                 | 45,43                  |
| 31 Enfermedad de Hodgkin .....   | -                     | -                     | -                     | -                     | -                     | -                     | -                     | -                     | -                      |

### II.3.4. MORTALIDAD ESPECÍFICA POR EDAD Y CAUSAS DE LA LISTA REDUCIDA. TASAS POR 100.000 HABITANTES. TOTAL (Continuación).

| CAUSA   | TOTAL  | Menos de 1 año | De 1 a 4 años | De 5 a 9 años | De 10 a 14 años | De 15 a 19 años | De 20 a 24 años | De 25 a 29 años | De 30 a 34 años |
|---|--------|----------------|---------------|---------------|-----------------|-----------------|-----------------|-----------------|-----------------|
| 32 Otros tumores del tejido linfático y órganos hematopoyéticos .....       | 8,08   | -              | -             | -             | -               | -               | -               | -               | -               |
| 33 Tumores benignos .....   | 0,81   | -              | -             | -             | -               | -               | -               | -               | -               |
| 34 Carcinoma in situ .....  | -      | -              | -             | -             | -               | -               | -               | -               | -               |
| 35 Tumores de evolución incierta y de naturaleza no especificada .....      | 2,43   | -              | -             | -             | -               | -               | -               | -               | -               |
| 36 Diabetes .....   | 25,87  | -              | -             | -             | -               | -               | -               | -               | -               |
| 37 Otras enfermedades de las glándulas endocrinas .....                     | 2,43   | -              | -             | -             | -               | -               | -               | -               | -               |
| 38 Trastornos de la inmunidad (SIDA) .....                                  | 5,66   | -              | -             | -             | -               | -               | -               | 10,04           | 11,08           |
| 39 Serología o cultivo ⊕ para el VIH .....                                  | 0,81   | -              | -             | -             | -               | -               | -               | -               | 11,08           |
| 40 Anemias.....   | 3,23   | -              | -             | -             | -               | -               | -               | -               | -               |
| 41 Otras enfermedades de la sangre y de los órganos hematopoyéticos .....   | 0,81   | -              | -             | -             | -               | -               | -               | -               | -               |
| 42 Psicosis alcohólica .....  | 0,81   | -              | -             | -             | -               | -               | -               | -               | -               |
| 43 Otros trastornos mentales .....  | 13,74  | -              | -             | -             | -               | -               | -               | -               | -               |
| 44 Enfermedades del sistema nervioso y de los órganos de los sentidos ..... | 8,08   | -              | -             | -             | -               | -               | -               | -               | -               |
| 45 Enfermedades reumáticas crónicas del corazón .....                       | 7,28   | -              | -             | -             | -               | -               | -               | -               | -               |
| 46 Enfermedades hipertensivas .....   | 8,08   | -              | -             | -             | -               | -               | -               | -               | -               |
| 47 Enfermedades isquémicas del corazón .....                                | 93,77  | -              | -             | -             | -               | 8,97            | -               | -               | -               |
| 48 Otras enfermedades del corazón y de la circulación pulmonar .....        | 114,78 | -              | -             | -             | 9,20            | 8,97            | 19,04           | 20,08           | -               |
| 49 Enfermedades del corazón mal definidas .....                             | 8,08   | -              | -             | -             | -               | -               | -               | -               | -               |
| 50 Enfermedades cerebro-vasculares .....                                    | 133,38 | -              | -             | -             | -               | -               | -               | -               | -               |
| 51 Arteriosclerosis .....   | 16,17  | -              | -             | -             | -               | -               | -               | -               | -               |
| 52 Enfermedades vasos sanguíneos .....                                      | 8,08   | -              | -             | -             | -               | -               | -               | -               | -               |
| 53 Infecciones respiratorias agudas incluida influenza.....                 | 2,43   | -              | -             | -             | -               | -               | -               | -               | -               |
| 54 Neumonía .....   | 16,98  | -              | -             | -             | -               | -               | -               | -               | 11,08           |
| 55 Bronquitis, enfisema, asma .....   | 46,08  | -              | -             | -             | -               | -               | -               | -               | -               |
| 56 Otras enfermedades del aparato respiratorio .....                        | 19,40  | -              | -             | -             | -               | -               | -               | 10,04           | -               |
| 57 Gastritis, duodenitis, úlcus péptico.....                                | 1,62   | -              | -             | -             | -               | -               | -               | -               | -               |
| 58 Cirrosis y otras enfermedades crónicas del hígado .....                  | 19,40  | -              | -             | -             | -               | -               | -               | 10,04           | -               |
| 59 Resto de enfermedades del aparato digestivo .....                        | 17,78  | -              | -             | -             | -               | -               | -               | -               | 11,08           |

## II.3.4. MORTALIDAD ESPECÍFICA POR EDAD Y CAUSAS DE LA LISTA REDUCIDA. TASAS POR 100.000 HABITANTES. TOTAL (Continuación).

| CAUSA   | De 35<br>a 39<br>años | De 40<br>a 44<br>años | De 45<br>a 49<br>años | De 50<br>a 54<br>años | De 55<br>a 59<br>años | De 60<br>a 64<br>años | De 65<br>a 69<br>años | De 70<br>a 74<br>años | De 75<br>y más<br>años |
|---|-----------------------|-----------------------|-----------------------|-----------------------|-----------------------|-----------------------|-----------------------|-----------------------|------------------------|
| 32 Otros tumores del tejido linfático y órganos hematopoyéticos ..          | -                     | 13,03                 | -                     | -                     | 15,93                 | 30,44                 | 45,49                 | 24,81                 | 30,29                  |
| 33 Tumores benignos .....   | -                     | -                     | 15,79                 | -                     | -                     | -                     | -                     | -                     | -                      |
| 34 Carcinoma in situ .....  | -                     | -                     | -                     | -                     | -                     | -                     | -                     | -                     | -                      |
| 35 Tumores de evolución incierta y de naturaleza no especificada .....      | -                     | -                     | -                     | -                     | -                     | -                     | -                     | -                     | 45,43                  |
| 36 Diabetes .....   | -                     | -                     | -                     | -                     | -                     | 60,87                 | 30,33                 | 173,65                | 287,75                 |
| 37 Otras enfermedades de las glándulas endocrinas .....                     | -                     | -                     | -                     | 17,78                 | 15,93                 | -                     | -                     | -                     | 15,14                  |
| 38 Trastornos de la inmunidad (SIDA) .....                                  | 41,06                 | -                     | 15,79                 | -                     | 15,93                 | -                     | -                     | -                     | -                      |
| 39 Serología o cultivo ⊕ para el VIH .....                                  | -                     | -                     | -                     | -                     | -                     | -                     | -                     | -                     | -                      |
| 40 Anemias .....  | -                     | -                     | -                     | -                     | -                     | -                     | -                     | -                     | 60,58                  |
| 41 Otras enfermedades de la sangre y de los órganos hematopoyéticos .....   | -                     | -                     | -                     | -                     | -                     | -                     | -                     | -                     | 15,14                  |
| 42 Psicosis alcohólica .....  | 13,69                 | -                     | -                     | -                     | -                     | -                     | -                     | -                     | -                      |
| 43 Otros trastornos mentales .....  | -                     | -                     | -                     | -                     | -                     | 15,22                 | 15,16                 | 24,81                 | 212,02                 |
| 44 Enfermedades del sistema nervioso y de los órganos de los sentidos ..... | -                     | -                     | 15,79                 | -                     | -                     | 15,22                 | 15,16                 | -                     | 106,01                 |
| 45 Enfermedades reumáticas crónicas del corazón .....                       | -                     | -                     | 15,79                 | -                     | 15,93                 | 15,22                 | 15,16                 | 49,62                 | 45,43                  |
| 46 Enfermedades hipertensivas .....   | -                     | -                     | -                     | -                     | -                     | -                     | 15,16                 | 49,62                 | 106,01                 |
| 47 Enfermedades isquémicas del corazón .....                                | -                     | -                     | 15,79                 | -                     | 47,79                 | 136,97                | 197,12                | 372,12                | 1.120,70               |
| 48 Otras enfermedades del corazón y de la circulación pulmonar .....        | -                     | -                     | -                     | -                     | 31,86                 | 30,44                 | 45,49                 | 471,35                | 1.665,91               |
| 49 Enfermedades del corazón mal definidas .....                             | -                     | -                     | -                     | -                     | 15,93                 | 15,22                 | 45,49                 | 49,62                 | 45,43                  |
| 50 Enfermedades cerebro-vasculares .....                                    | -                     | -                     | -                     | 17,78                 | 63,72                 | 76,09                 | 151,63                | 347,31                | 1.983,95               |
| 51 Arteriosclerosis .....   | -                     | -                     | -                     | -                     | -                     | -                     | -                     | 49,62                 | 272,60                 |
| 52 Enfermedades vasos sanguíneos .....                                      | -                     | -                     | -                     | -                     | -                     | -                     | 30,33                 | 24,81                 | 106,01                 |
| 53 Infecciones respiratorias agudas incluida influenza .....                | -                     | -                     | -                     | -                     | -                     | -                     | -                     | -                     | 45,43                  |
| 54 Neumonía .....   | -                     | -                     | -                     | -                     | -                     | -                     | 15,16                 | -                     | 287,75                 |
| 55 Bronquitis, enfisema, asma .....   | -                     | -                     | -                     | -                     | 15,93                 | 76,09                 | 75,82                 | 124,04                | 620,93                 |
| 56 Otras enfermedades del aparato respiratorio .....                        | -                     | -                     | -                     | -                     | 15,93                 | 15,22                 | 15,16                 | -                     | 302,89                 |
| 57 Gastritis, duodenitis, úlcus péptico .....                               | -                     | -                     | -                     | -                     | -                     | -                     | -                     | -                     | 30,29                  |
| 58 Cirrosis y otras enfermedades crónicas del hígado .....                  | 13,69                 | -                     | 47,36                 | -                     | 47,79                 | 91,31                 | 60,65                 | 49,62                 | 60,58                  |
| 59 Resto de enfermedades del aparato digestivo .....                        | -                     | -                     | -                     | -                     | 31,86                 | 15,22                 | 45,49                 | 74,42                 | 181,74                 |

## II.3.4. MORTALIDAD ESPECÍFICA POR EDAD Y CAUSAS DE LA LISTA REDUCIDA. TASAS POR 100.000 HABITANTES. TOTAL (Continuación).

| CAUSA   | TOTAL | Menos de 1 año | De 1 a 4 años | De 5 a 9 años | De 10 a 14 años | De 15 a 19 años | De 20 a 24 años | De 25 a 29 años | De 30 a 34 años |
|---|-------|----------------|---------------|---------------|-----------------|-----------------|-----------------|-----------------|-----------------|
| 60 Nefritis, síndrome nefrótico, nefrosis .....   | 12,93 | -              | -             | -             | -               | -               | -               | -               | -               |
| 61 Resto de las enfermedades del aparato urinario .....   | 4,04  | -              | -             | -             | -               | -               | -               | -               | -               |
| 62 Enfermedades de los órganos genitales masculinos .....   | -     | -              | -             | -             | -               | -               | -               | -               | -               |
| 63 Enfermedades de los órganos genitales femeninos .....  | -     | -              | -             | -             | -               | -               | -               | -               | -               |
| 64 Complicaciones del embarazo, parto y puerperio .....   | -     | -              | -             | -             | -               | -               | -               | -               | -               |
| 65 Enfermedades de piel y tejido celular subcutáneo .....   | 4,04  | -              | -             | -             | -               | -               | -               | -               | -               |
| 66 Enfermedades del sistema osteomuscular y tejido conjuntivo .....                                     | 6,47  | -              | -             | -             | -               | -               | -               | -               | -               |
| 67 Anomalías congénitas .....   | 2,43  | 69,78          | 17,83         | -             | -               | -               | -               | -               | -               |
| 68 Causas perinatales .....   | 0,81  | 69,78          | -             | -             | -               | -               | -               | -               | -               |
| 69 Síntomas y estados morbosos mal definidos .....  | 33,14 | -              | -             | -             | -               | -               | -               | -               | -               |
| 70 Accidentes de vehículo a motor. ....   | 6,47  | -              | 17,83         | -             | -               | -               | 19,04           | -               | 11,08           |
| 71 Caídas accidentales .....  | -     | -              | -             | -             | -               | -               | -               | -               | -               |
| 72 Ahogamiento .....  | 2,43  | -              | 17,83         | -             | -               | -               | 9,52            | -               | -               |
| 73 Accidentes de tipo industrial .....  | 0,81  | -              | -             | -             | 9,20            | -               | -               | -               | -               |
| 74 Suicidio y autolesiones .....  | 7,28  | -              | -             | -             | -               | 8,97            | -               | -               | -               |
| 75 Resto de causas externas .....   | 9,70  | -              | -             | -             | -               | -               | 38,09           | 30,12           | -               |
| 76 Dependencia a las drogas. Abuso de las drogas. Envenenamiento accidental por opiáceos, cocaína ..... | -     | -              | -             | -             | -               | -               | -               | -               | -               |

## II.3.4. MORTALIDAD ESPECÍFICA POR EDAD Y CAUSAS DE LA LISTA REDUCIDA. TASAS POR 100.000 HABITANTES. TOTAL (Continuación).

| CAUSA   | De 35<br>a 39<br>años | De 40<br>a 44<br>años | De 45<br>a 49<br>años | De 50<br>a 54<br>años | De 55<br>a 59<br>años | De 60<br>a 64<br>años | De 65<br>a 69<br>años | De 70<br>a 74<br>años | De 75<br>y más<br>años |
|---|-----------------------|-----------------------|-----------------------|-----------------------|-----------------------|-----------------------|-----------------------|-----------------------|------------------------|
| 60 Nefritis, síndrome nefrótico,<br>nefrosis .....  | -                     | -                     | -                     | -                     | -                     | -                     | 45,49                 | 49,62                 | 166,59                 |
| 61 Resto de las enfermedades<br>del aparato urinario .....  | -                     | -                     | -                     | -                     | -                     | -                     | -                     | 24,81                 | 60,58                  |
| 62 Enfermedades de los<br>órganos genitales masculinos .....  | -                     | -                     | -                     | -                     | -                     | -                     | -                     | -                     | -                      |
| 63 Enfermedades de los<br>órganos genitales femeninos .....   | -                     | -                     | -                     | -                     | -                     | -                     | -                     | -                     | -                      |
| 64 Complicaciones del embarazo, parto<br>y puerperio .....  | -                     | -                     | -                     | -                     | -                     | -                     | -                     | -                     | -                      |
| 65 Enfermedades de piel y<br>tejido celular subcutáneo .....  | -                     | -                     | -                     | -                     | -                     | -                     | -                     | -                     | 75,72                  |
| 66 Enfermedades del sistema<br>osteomuscular y tejido conjuntivo .....  | -                     | -                     | -                     | -                     | -                     | 15,22                 | 30,33                 | -                     | 75,72                  |
| 67 Anomalías congénitas .....   | -                     | -                     | -                     | -                     | -                     | -                     | 15,16                 | -                     | -                      |
| 68 Causas perinatales .....   | -                     | -                     | -                     | -                     | -                     | -                     | -                     | -                     | -                      |
| 69 Síntomas y estados morbosos mal<br>definidos .....   | -                     | -                     | -                     | -                     | -                     | -                     | 15,16                 | 24,81                 | 590,64                 |
| 70 Accidentes de vehículo a motor. ....   | 13,69                 | 39,09                 | -                     | -                     | -                     | -                     | -                     | -                     | -                      |
| 71 Caídas accidentales .....  | -                     | -                     | -                     | -                     | -                     | -                     | -                     | -                     | -                      |
| 72 Ahogamiento .....  | -                     | -                     | -                     | -                     | -                     | -                     | -                     | -                     | 15,14                  |
| 73 Accidentes de tipo industrial .....  | -                     | -                     | -                     | -                     | -                     | -                     | -                     | -                     | -                      |
| 74 Suicidio y autolesiones .....  | 27,37                 | 13,03                 | -                     | 17,78                 | -                     | 15,22                 | 15,16                 | -                     | 30,29                  |
| 75 Resto de causas externas .....   | 27,37                 | -                     | -                     | -                     | 15,93                 | 15,22                 | -                     | -                     | 15,14                  |
| 76 Dependencia a las drogas. Abuso de las drogas.<br>Envenenamiento accidental por opiáceos,<br>cocaína ..... | -                     | -                     | -                     | -                     | -                     | -                     | -                     | -                     | -                      |

## II.3.4. MORTALIDAD ESPECÍFICA POR EDAD Y CAUSAS DE LA LISTA REDUCIDA. TASAS POR 100.000 HABITANTES. HOMBRES.

| CAUSA   | TOTAL  | Menos de 1 año | De 1 a 4 años | De 5 a 9 años | De 10 a 14 años | De 15 a 19 años | De 20 a 24 años | De 25 a 29 años | De 30 a 34 años |
|---|--------|----------------|---------------|---------------|-----------------|-----------------|-----------------|-----------------|-----------------|
| TOTAL.....  | 902,15 | 129,53         | 102,42        | -             | 36,15           | 52,50           | 131,90          | 135,76          | 112,94          |
| 01 Fiebres tifoidea y paratifoidea .....                                      | -      | -              | -             | -             | -               | -               | -               | -               | -               |
| 02 Otras infecciones por salmonella y otras intoxicaciones alimentarias ..... | -      | -              | -             | -             | -               | -               | -               | -               | -               |
| 03 Enfermedades infecciosas intestinales .....                                | -      | -              | -             | -             | -               | -               | -               | -               | -               |
| 04 Tuberculosis respiratoria .....  | 3,27   | -              | -             | -             | -               | -               | -               | -               | -               |
| 05 Otras tuberculosis .....   | -      | -              | -             | -             | -               | -               | -               | -               | -               |
| 06 Otras enfermedades infecciosas bacterianas .....                           | 3,27   | -              | -             | -             | -               | -               | -               | -               | -               |
| 07 Hepatitis viral .....  | -      | -              | -             | -             | -               | -               | -               | -               | -               |
| 08 Tétanos .....  | -      | -              | -             | -             | -               | -               | -               | -               | -               |
| 09 Resto enfermedades infecciosas víricas .....                               | 1,63   | -              | -             | -             | -               | -               | -               | -               | -               |
| 10 Enfermedades parasitarias y resto de infecciones .....                     | -      | -              | -             | -             | -               | -               | -               | -               | -               |
| 11 Tumor maligno de cavidad bucal y faringe.....                              | 4,90   | -              | -             | -             | -               | -               | -               | -               | -               |
| 12 Tumor maligno del esófago .....  | 6,54   | -              | -             | -             | -               | -               | -               | -               | -               |
| 13 Tumor maligno del estómago .....   | 9,81   | -              | -             | -             | -               | -               | -               | -               | -               |
| 14 Tumor maligno del intestino delgado .....                                  | 1,63   | -              | -             | -             | -               | -               | -               | -               | -               |
| 15 Tumor maligno del intestino grueso .....                                   | 9,81   | -              | -             | -             | -               | -               | -               | -               | -               |
| 16 Tumor maligno del recto. ....  | 4,90   | -              | -             | -             | -               | -               | -               | -               | -               |
| 17 Tumor maligno del hígado .....   | 6,54   | -              | -             | -             | -               | -               | -               | -               | -               |
| 18 Tumor maligno de la vesícula biliar .....                                  | 1,63   | -              | -             | -             | -               | -               | -               | -               | -               |
| 19 Tumor maligno del páncreas .....   | 8,17   | -              | -             | -             | -               | -               | -               | -               | -               |
| 20 Tumor maligno de la laringe .....  | 16,34  | -              | -             | -             | -               | -               | -               | -               | -               |
| 21 Tumor maligno de la tráquea, de los bronquios y del pulmón.....            | 62,10  | -              | -             | -             | -               | -               | -               | -               | -               |
| 22 Tumor maligno de los huesos .....  | 3,27   | -              | -             | -             | -               | -               | -               | -               | -               |
| 23 Tumor maligno de la piel .....   | 4,90   | -              | -             | -             | -               | -               | -               | -               | -               |
| 24 Tumor maligno de la mama femenina .....                                    | -      | -              | -             | -             | -               | -               | -               | -               | -               |
| 25 Tumor maligno del cuello uterino .....                                     | -      | -              | -             | -             | -               | -               | -               | -               | -               |
| 26 Otros tumores malignos del útero .....                                     | -      | -              | -             | -             | -               | -               | -               | -               | -               |
| 27 Tumor maligno de la próstata .....   | 24,52  | -              | -             | -             | -               | -               | -               | -               | -               |
| 28 Tumor maligno de otras localizaciones .....                                | 34,32  | -              | -             | -             | -               | -               | -               | -               | -               |
| 29 Tumor maligno de localización no especificada ...                          | 17,98  | -              | -             | -             | -               | -               | -               | -               | -               |
| 30 Leucemia .....   | 6,54   | -              | -             | -             | -               | -               | -               | -               | -               |
| 31 Enfermedad de Hodgkin .....  | -      | -              | -             | -             | -               | -               | -               | -               | -               |

## II.3.4. MORTALIDAD ESPECÍFICA POR EDAD Y CAUSAS DE LA LISTA REDUCIDA. TASAS POR 100.000 HABITANTES. HOMBRES.

| CAUSA  | De 35<br>a 39<br>años | De 40<br>a 44<br>años | De 45<br>a 49<br>años | De 50<br>a 54<br>años | De 55<br>a 59<br>años | De 60<br>a 64<br>años | De 65<br>a 69<br>años | De 70<br>a 74<br>años | De 75<br>y más<br>años |
|--|-----------------------|-----------------------|-----------------------|-----------------------|-----------------------|-----------------------|-----------------------|-----------------------|------------------------|
| TOTAL.....   | 303,87                | 178,94                | 223,07                | 325,62                | 635,98                | 1.501,50              | 2.194,07              | 4.082,77              | 11.272,14              |
| 01 Fiebres tifoidea y paratifoidea .....   | -                     | -                     | -                     | -                     | -                     | -                     | -                     | -                     | -                      |
| 02 Otras infecciones por salmonella y otras<br>intoxicaciones alimentarias ..... | -                     | -                     | -                     | -                     | -                     | -                     | -                     | -                     | -                      |
| 03 Enfermedades infecciosas intestinales .....                                   | -                     | -                     | -                     | -                     | -                     | -                     | -                     | -                     | -                      |
| 04 Tuberculosis respiratoria .....   | -                     | -                     | -                     | -                     | -                     | -                     | -                     | 55,93                 | 40,26                  |
| 05 Otras tuberculosis .....  | -                     | -                     | -                     | -                     | -                     | -                     | -                     | -                     | -                      |
| 06 Otras enfermedades infecciosas<br>bacterianas .....                           | -                     | -                     | -                     | -                     | -                     | -                     | 30,90                 | -                     | 40,26                  |
| 07 Hepatitis viral .....   | -                     | -                     | -                     | -                     | -                     | -                     | -                     | -                     | -                      |
| 08 Tétanos .....   | -                     | -                     | -                     | -                     | -                     | -                     | -                     | -                     | -                      |
| 09 Resto enfermedades infecciosas víricas .....                                  | -                     | -                     | -                     | 36,18                 | -                     | -                     | -                     | -                     | -                      |
| 10 Enfermedades parasitarias y resto de<br>infecciones .....                     | -                     | -                     | -                     | -                     | -                     | -                     | -                     | -                     | -                      |
| 11 Tumor maligno de cavidad bucal y<br>faringe.....                              | -                     | -                     | -                     | -                     | -                     | 33,37                 | -                     | -                     | 80,52                  |
| 12 Tumor maligno del esófago .....   | -                     | -                     | -                     | 36,18                 | -                     | -                     | 30,90                 | 55,93                 | 40,26                  |
| 13 Tumor maligno del estómago .....  | -                     | -                     | -                     | -                     | -                     | -                     | 92,71                 | -                     | 120,77                 |
| 14 Tumor maligno del intestino delgado .....                                     | -                     | -                     | 31,87                 | -                     | -                     | -                     | -                     | -                     | -                      |
| 15 Tumor maligno del intestino grueso .....                                      | 27,62                 | -                     | -                     | -                     | -                     | 33,37                 | 30,90                 | 111,86                | 40,26                  |
| 16 Tumor maligno del recto. ....   | -                     | -                     | -                     | 36,18                 | -                     | -                     | -                     | 55,93                 | 40,26                  |
| 17 Tumor maligno del hígado .....  | -                     | -                     | -                     | -                     | -                     | 33,37                 | 30,90                 | 55,93                 | 40,26                  |
| 18 Tumor maligno de la vesícula biliar .....                                     | -                     | -                     | -                     | -                     | -                     | -                     | 30,90                 | -                     | -                      |
| 19 Tumor maligno del páncreas .....  | -                     | -                     | -                     | -                     | 30,28                 | 66,73                 | -                     | 55,93                 | 40,26                  |
| 20 Tumor maligno de la laringe .....   | -                     | -                     | -                     | 36,18                 | 60,57                 | 100,10                | 61,80                 | -                     | 80,52                  |
| 21 Tumor maligno de la tráquea, de los bronquios y<br>del pulmón .....           | -                     | -                     | 31,87                 | 36,18                 | 30,28                 | 133,47                | 278,12                | 671,14                | 402,58                 |
| 22 Tumor maligno de los huesos .....   | -                     | 25,56                 | -                     | -                     | -                     | -                     | -                     | -                     | 40,26                  |
| 23 Tumor maligno de la piel .....  | -                     | -                     | -                     | -                     | -                     | 66,73                 | -                     | 55,93                 | -                      |
| 24 Tumor maligno de la mama femenina .....                                       | -                     | -                     | -                     | -                     | -                     | -                     | -                     | -                     | -                      |
| 25 Tumor maligno del cuello uterino .....  | -                     | -                     | -                     | -                     | -                     | -                     | -                     | -                     | -                      |
| 26 Otros tumores malignos del útero .....  | -                     | -                     | -                     | -                     | -                     | -                     | -                     | -                     | -                      |
| 27 Tumor maligno de la próstata .....  | -                     | -                     | -                     | -                     | -                     | 33,37                 | -                     | 167,79                | 442,83                 |
| 28 Tumor maligno de otras<br>localizaciones .....                                | -                     | 51,12                 | -                     | 36,18                 | 60,57                 | 33,37                 | 92,71                 | 335,57                | 241,55                 |
| 29 Tumor maligno de localización no especificada ...                             | 27,62                 | -                     | -                     | 36,18                 | -                     | 33,37                 | 61,80                 | 111,86                | 161,03                 |
| 30 Leucemia .....  | -                     | -                     | -                     | -                     | -                     | -                     | 61,80                 | -                     | 80,52                  |
| 31 Enfermedad de Hodgkin .....   | -                     | -                     | -                     | -                     | -                     | -                     | -                     | -                     | -                      |



## II.3.4. MORTALIDAD ESPECÍFICA POR EDAD Y CAUSAS DE LA LISTA REDUCIDA. TASAS POR 100.000 HABITANTES. HOMBRES (Continuación).

| CAUSA   | TOTAL  | Menos de 1 año | De 1 a 4 años | De 5 a 9 años | De 10 a 14 años | De 15 a 19 años | De 20 a 24 años | De 25 a 29 años | De 30 a 34 años |
|---|--------|----------------|---------------|---------------|-----------------|-----------------|-----------------|-----------------|-----------------|
| 32 Otros tumores del tejido linfático y órganos hematopoyéticos ..          | 8,17   | -              | -             | -             | -               | -               | -               | -               | -               |
| 33 Tumores benignos .....   | -      | -              | -             | -             | -               | -               | -               | -               | -               |
| 34 Carcinoma in situ .....  | -      | -              | -             | -             | -               | -               | -               | -               | -               |
| 35 Tumores de evolución incierta y de naturaleza no especificada .....      | 4,90   | -              | -             | -             | -               | -               | -               | -               | -               |
| 36 Diabetes .....   | 13,07  | -              | -             | -             | -               | -               | -               | -               | -               |
| 37 Otras enfermedades de las glándulas endocrinas .....                     | -      | -              | -             | -             | -               | -               | -               | -               | -               |
| 38 Trastornos de la inmunidad (SIDA) .....                                  | 9,81   | -              | -             | -             | -               | -               | -               | 19,39           | 22,59           |
| 39 Serología o cultivo ⊕ para el VIH .....                                  | 1,63   | -              | -             | -             | -               | -               | -               | -               | 22,59           |
| 40 Anemias.....   | 1,63   | -              | -             | -             | -               | -               | -               | -               | -               |
| 41 Otras enfermedades de la sangre y de los órganos hematopoyéticos .....   | -      | -              | -             | -             | -               | -               | -               | -               | -               |
| 42 Psicosis alcohólica .....  | 1,63   | -              | -             | -             | -               | -               | -               | -               | -               |
| 43 Otros trastornos mentales .....  | 6,54   | -              | -             | -             | -               | -               | -               | -               | -               |
| 44 Enfermedades del sistema nervioso y de los órganos de los sentidos ..... | 8,17   | -              | -             | -             | -               | -               | -               | -               | -               |
| 45 Enfermedades reumáticas crónicas del corazón .....                       | 6,54   | -              | -             | -             | -               | -               | -               | -               | -               |
| 46 Enfermedades hipertensivas .....   | 3,27   | -              | -             | -             | -               | -               | -               | -               | -               |
| 47 Enfermedades isquémicas del corazón .....                                | 94,79  | -              | -             | -             | -               | 17,50           | -               | -               | -               |
| 48 Otras enfermedades del corazón y de la circulación pulmonar .....        | 116,04 | -              | -             | -             | 18,07           | 17,50           | 37,69           | 38,79           | -               |
| 49 Enfermedades del corazón mal definidas .....                             | 8,17   | -              | -             | -             | -               | -               | -               | -               | -               |
| 50 Enfermedades cerebro-vasculares .....                                    | 119,31 | -              | -             | -             | -               | -               | -               | -               | -               |
| 51 Arteriosclerosis .....   | 13,07  | -              | -             | -             | -               | -               | -               | -               | -               |
| 52 Enfermedades vasos sanguíneos .....                                      | 11,44  | -              | -             | -             | -               | -               | -               | -               | -               |
| 53 Infecciones respiratorias agudas incluida influenza.....                 | 3,27   | -              | -             | -             | -               | -               | -               | -               | -               |
| 54 Neumonía .....   | 14,71  | -              | -             | -             | -               | -               | -               | -               | 22,59           |
| 55 Bronquitis, enfisema, asma .....   | 63,74  | -              | -             | -             | -               | -               | -               | -               | -               |
| 56 Otras enfermedades del aparato respiratorio .....                        | 16,34  | -              | -             | -             | -               | -               | -               | 19,39           | -               |
| 57 Gastritis, duodenitis, úlcus péptico.....                                | -      | -              | -             | -             | -               | -               | -               | -               | -               |
| 58 Cirrosis y otras enfermedades crónicas del hígado .....                  | 29,42  | -              | -             | -             | -               | -               | -               | 19,39           | -               |
| 59 Resto de enfermedades del aparato digestivo .....                        | 21,25  | -              | -             | -             | -               | -               | -               | -               | 22,59           |

### II.3.4. MORTALIDAD ESPECÍFICA POR EDAD Y CAUSAS DE LA LISTA REDUCIDA. TASAS POR 100.000 HABITANTES. HOMBRES (Continuación).

| CAUSA   | De 35 a 39 años | De 40 a 44 años | De 45 a 49 años | De 50 a 54 años | De 55 a 59 años | De 60 a 64 años | De 65 a 69 años | De 70 a 74 años | De 75 y más años |
|---|-----------------|-----------------|-----------------|-----------------|-----------------|-----------------|-----------------|-----------------|------------------|
| 32 Otros tumores del tejido linfático y órganos hematopoyéticos ..          | -               | 25,56           | -               | -               | -               | -               | 61,80           | -               | 80,52            |
| 33 Tumores benignos .....   | -               | -               | -               | -               | -               | -               | -               | -               | -                |
| 34 Carcinoma in situ .....  | -               | -               | -               | -               | -               | -               | -               | -               | -                |
| 35 Tumores de evolución incierta y de naturaleza no especificada .....      | -               | -               | -               | -               | -               | -               | -               | -               | 120,77           |
| 36 Diabetes .....   | -               | -               | -               | -               | -               | 33,37           | 30,90           | 167,79          | 120,77           |
| 37 Otras enfermedades de las glándulas endocrinas .....                     | -               | -               | -               | -               | -               | -               | -               | -               | -                |
| 38 Trastornos de la inmunidad (SIDA) .....                                  | 82,87           | -               | -               | -               | 30,28           | -               | -               | -               | -                |
| 39 Serología o cultivo ⊕ para el VIH .....                                  | -               | -               | -               | -               | -               | -               | -               | -               | -                |
| 40 Anemias.....   | -               | -               | -               | -               | -               | -               | -               | -               | 40,26            |
| 41 Otras enfermedades de la sangre y de los órganos hematopoyéticos .....   | -               | -               | -               | -               | -               | -               | -               | -               | -                |
| 42 Psicosis alcohólica .....  | 27,62           | -               | -               | -               | -               | -               | -               | -               | -                |
| 43 Otros trastornos mentales .....  | -               | -               | -               | -               | -               | -               | 30,90           | -               | 120,77           |
| 44 Enfermedades del sistema nervioso y de los órganos de los sentidos ..... | -               | -               | 31,87           | -               | -               | 33,37           | -               | -               | 120,77           |
| 45 Enfermedades reumáticas crónicas del corazón .....                       | -               | -               | -               | -               | 30,28           | 33,37           | 30,90           | -               | 40,26            |
| 46 Enfermedades hipertensivas .....   | -               | -               | -               | -               | -               | -               | -               | 55,93           | 40,26            |
| 47 Enfermedades isquémicas del corazón .....                                | -               | -               | 31,87           | -               | 60,57           | 200,20          | 339,93          | 615,21          | 1.046,70         |
| 48 Otras enfermedades del corazón y de la circulación pulmonar .....        | -               | -               | -               | -               | 30,28           | 66,73           | 61,80           | 447,43          | 2.093,40         |
| 49 Enfermedades del corazón mal definidas .....                             | -               | -               | -               | -               | 30,28           | -               | 61,80           | -               | 80,52            |
| 50 Enfermedades cerebro-vasculares .....                                    | -               | -               | -               | 36,18           | 90,85           | 133,47          | 247,22          | 447,43          | 1.972,62         |
| 51 Arteriosclerosis .....   | -               | -               | -               | -               | -               | -               | -               | 111,86          | 241,55           |
| 52 Enfermedades vasos sanguíneos .....                                      | -               | -               | -               | -               | -               | -               | 61,80           | 55,93           | 161,03           |
| 53 Infecciones respiratorias agudas incluida influenza.....                 | -               | -               | -               | -               | -               | -               | -               | -               | 80,52            |
| 54 Neumonía .....   | -               | -               | -               | -               | -               | -               | 30,90           | -               | 281,80           |
| 55 Bronquitis, enfisema, asma .....   | -               | -               | -               | -               | 30,28           | 166,83          | 154,51          | 167,79          | 1.006,44         |
| 56 Otras enfermedades del aparato respiratorio .....                        | -               | -               | -               | -               | -               | 33,37           | 30,90           | -               | 281,80           |
| 57 Gastritis, duodenitis, úlcus péptico.....                                | -               | -               | -               | -               | -               | -               | -               | -               | -                |
| 58 Cirrosis y otras enfermedades crónicas del hígado .....                  | 27,62           | -               | 95,60           | -               | 60,57           | 200,20          | 61,80           | 55,93           | 80,52            |
| 59 Resto de enfermedades del aparato digestivo .....                        | -               | -               | -               | -               | 60,57           | 33,37           | 61,80           | 111,86          | 201,29           |

## II.3.4. MORTALIDAD ESPECÍFICA POR EDAD Y CAUSAS DE LA LISTA REDUCIDA. TASAS POR 100.000 HABITANTES. HOMBRES (Continuación).

| CAUSA   | TOTAL | Menos<br>de 1<br>año | De 1<br>a 4<br>años | De 5<br>a 9<br>años | De 10<br>a 14<br>años | De 15<br>a 19<br>años | De 20<br>a 24<br>años | De 25<br>a 29<br>años | De 30<br>a 34<br>años |
|---|-------|----------------------|---------------------|---------------------|-----------------------|-----------------------|-----------------------|-----------------------|-----------------------|
| 60 Nefritis, síndrome nefrótico,<br>nefrosis .....  | 11,44 | -                    | -                   | -                   | -                     | -                     | -                     | -                     | -                     |
| 61 Resto de las enfermedades<br>del aparato urinario .....  | 3,27  | -                    | -                   | -                   | -                     | -                     | -                     | -                     | -                     |
| 62 Enfermedades de los<br>órganos genitales masculinos .....  | -     | -                    | -                   | -                   | -                     | -                     | -                     | -                     | -                     |
| 63 Enfermedades de los<br>órganos genitales femeninos .....   | -     | -                    | -                   | -                   | -                     | -                     | -                     | -                     | -                     |
| 64 Complicaciones del embarazo, parto<br>y puerperio .....  | -     | -                    | -                   | -                   | -                     | -                     | -                     | -                     | -                     |
| 65 Enfermedades de piel y<br>tejido celular subcutáneo .....  | 1,63  | -                    | -                   | -                   | -                     | -                     | -                     | -                     | -                     |
| 66 Enfermedades del sistema<br>osteomuscular y tejido conjuntivo .....  | 4,90  | -                    | -                   | -                   | -                     | -                     | -                     | -                     | -                     |
| 67 Anomalías congénitas .....   | 3,27  | 129,53               | 34,14               | -                   | -                     | -                     | -                     | -                     | -                     |
| 68 Causas perinatales .....   | -     | -                    | -                   | -                   | -                     | -                     | -                     | -                     | -                     |
| 69 Síntomas y estados morbosos mal<br>definidos .....   | 26,15 | -                    | -                   | -                   | -                     | -                     | -                     | -                     | -                     |
| 70 Accidentes de vehículo a motor. ....   | 11,44 | -                    | 34,14               | -                   | -                     | -                     | 18,84                 | -                     | 22,59                 |
| 71 Caídas accidentales .....  | -     | -                    | -                   | -                   | -                     | -                     | -                     | -                     | -                     |
| 72 Ahogamiento .....  | 4,90  | -                    | 34,14               | -                   | -                     | -                     | 18,84                 | -                     | -                     |
| 73 Accidentes de tipo industrial .....  | 1,63  | -                    | -                   | -                   | 18,07                 | -                     | -                     | -                     | -                     |
| 74 Suicidio y autolesiones .....  | 11,44 | -                    | -                   | -                   | -                     | 17,50                 | -                     | -                     | -                     |
| 75 Resto de causas externas .....   | 13,07 | -                    | -                   | -                   | -                     | -                     | 56,53                 | 38,79                 | -                     |
| 76 Dependencia a las drogas. Abuso de las drogas.<br>Envenenamiento accidental por opiáceos,<br>cocaína ..... | -     | -                    | -                   | -                   | -                     | -                     | -                     | -                     | -                     |

## II.3.4. MORTALIDAD ESPECÍFICA POR EDAD Y CAUSAS DE LA LISTA REDUCIDA. TASAS POR 100.000 HABITANTES. HOMBRES (Continuación).

| CAUSA   | De 35<br>a 39<br>años | De 40<br>a 44<br>años | De 45<br>a 49<br>años | De 50<br>a 54<br>años | De 55<br>a 59<br>años | De 60<br>a 64<br>años | De 65<br>a 69<br>años | De 70<br>a 74<br>años | De 75<br>y más<br>años |
|---|-----------------------|-----------------------|-----------------------|-----------------------|-----------------------|-----------------------|-----------------------|-----------------------|------------------------|
| 60 Nefritis, síndrome nefrótico,<br>nefrosis .....  | -                     | -                     | -                     | -                     | -                     | -                     | 30,90                 | 55,93                 | 201,29                 |
| 61 Resto de las enfermedades<br>del aparato urinario .....  | -                     | -                     | -                     | -                     | -                     | -                     | -                     | 55,93                 | 40,26                  |
| 62 Enfermedades de los<br>órganos genitales masculinos .....  | -                     | -                     | -                     | -                     | -                     | -                     | -                     | -                     | -                      |
| 63 Enfermedades de los<br>órganos genitales femeninos .....   | -                     | -                     | -                     | -                     | -                     | -                     | -                     | -                     | -                      |
| 64 Complicaciones del embarazo, parto<br>y puerperio .....  | -                     | -                     | -                     | -                     | -                     | -                     | -                     | -                     | -                      |
| 65 Enfermedades de piel y<br>tejido celular subcutáneo .....  | -                     | -                     | -                     | -                     | -                     | -                     | -                     | -                     | 40,26                  |
| 66 Enfermedades del sistema<br>osteomuscular y tejido conjuntivo .....  | -                     | -                     | -                     | -                     | -                     | -                     | 30,90                 | -                     | 80,52                  |
| 67 Anomalías congénitas .....   | -                     | -                     | -                     | -                     | -                     | -                     | -                     | -                     | -                      |
| 68 Causas perinatales .....   | -                     | -                     | -                     | -                     | -                     | -                     | -                     | -                     | -                      |
| 69 Síntomas y estados morbosos mal<br>definidos .....   | -                     | -                     | -                     | -                     | -                     | -                     | 30,90                 | -                     | 603,86                 |
| 70 Accidentes de vehículo a motor. ....   | 27,62                 | 76,69                 | -                     | -                     | -                     | -                     | -                     | -                     | -                      |
| 71 Caídas accidentales .....  | -                     | -                     | -                     | -                     | -                     | -                     | -                     | -                     | -                      |
| 72 Ahogamiento .....  | -                     | -                     | -                     | -                     | -                     | -                     | -                     | -                     | 40,26                  |
| 73 Accidentes de tipo industrial .....  | -                     | -                     | -                     | -                     | -                     | -                     | -                     | -                     | -                      |
| 74 Suicidio y autolesiones .....  | 55,25                 | -                     | -                     | 36,18                 | -                     | -                     | 30,90                 | -                     | 80,52                  |
| 75 Resto de causas externas .....   | 27,62                 | -                     | -                     | -                     | 30,28                 | -                     | -                     | -                     | 40,26                  |
| 76 Dependencia a las drogas. Abuso de las drogas.<br>Envenenamiento accidental por opiáceos,<br>cocaína ..... | -                     | -                     | -                     | -                     | -                     | -                     | -                     | -                     | -                      |

## II.3.4. MORTALIDAD ESPECÍFICA POR EDAD Y CAUSAS DE LA LISTA REDUCIDA. TASAS POR 100.000 HABITANTES. MUJERES.

| CAUSA   | TOTAL  | Menos de 1 año | De 1 a 4 años | De 5 a 9 años | De 10 a 14 años | De 15 a 19 años | De 20 a 24 años | De 25 a 29 años | De 30 a 34 años |
|---|--------|----------------|---------------|---------------|-----------------|-----------------|-----------------|-----------------|-----------------|
| TOTAL.....  | 817,30 | 151,29         | -             | -             | -               | 18,38           | 38,51           | 20,82           | -               |
| 01 Fiebres tifoidea y paratifoidea .....                                      | -      | -              | -             | -             | -               | -               | -               | -               | -               |
| 02 Otras infecciones por salmonella y otras intoxicaciones alimentarias ..... | -      | -              | -             | -             | -               | -               | -               | -               | -               |
| 03 Enfermedades infecciosas intestinales .....                                | -      | -              | -             | -             | -               | -               | -               | -               | -               |
| 04 Tuberculosis respiratoria .....  | 1,60   | -              | -             | -             | -               | -               | -               | -               | -               |
| 05 Otras tuberculosis .....   | -      | -              | -             | -             | -               | -               | -               | -               | -               |
| 06 Otras enfermedades infecciosas bacterianas .....                           | 9,60   | -              | -             | -             | -               | -               | -               | -               | -               |
| 07 Hepatitis viral .....  | 1,60   | -              | -             | -             | -               | -               | -               | -               | -               |
| 08 Tétanos .....  | -      | -              | -             | -             | -               | -               | -               | -               | -               |
| 09 Resto enfermedades infecciosas víricas .....                               | -      | -              | -             | -             | -               | -               | -               | -               | -               |
| 10 Enfermedades parasitarias y resto de infecciones .....                     | -      | -              | -             | -             | -               | -               | -               | -               | -               |
| 11 Tumor maligno de cavidad bucal y faringe.....                              | 1,60   | -              | -             | -             | -               | -               | -               | -               | -               |
| 12 Tumor maligno del esófago .....  | -      | -              | -             | -             | -               | -               | -               | -               | -               |
| 13 Tumor maligno del estómago .....   | 9,60   | -              | -             | -             | -               | -               | -               | -               | -               |
| 14 Tumor maligno del intestino delgado .....                                  | -      | -              | -             | -             | -               | -               | -               | -               | -               |
| 15 Tumor maligno del intestino grueso .....                                   | 15,99  | -              | -             | -             | -               | -               | -               | -               | -               |
| 16 Tumor maligno del recto. ....  | 3,20   | -              | -             | -             | -               | -               | -               | -               | -               |
| 17 Tumor maligno del hígado .....   | 8,00   | -              | -             | -             | -               | -               | -               | -               | -               |
| 18 Tumor maligno de la vesícula biliar .....                                  | 3,20   | -              | -             | -             | -               | -               | -               | -               | -               |
| 19 Tumor maligno del páncreas .....   | 9,60   | -              | -             | -             | -               | -               | -               | -               | -               |
| 20 Tumor maligno de la laringe .....  | -      | -              | -             | -             | -               | -               | -               | -               | -               |
| 21 Tumor maligno de la tráquea, de los bronquios y del pulmón .....           | 6,40   | -              | -             | -             | -               | -               | -               | -               | -               |
| 22 Tumor maligno de los huesos .....  | -      | -              | -             | -             | -               | -               | -               | -               | -               |
| 23 Tumor maligno de la piel .....   | -      | -              | -             | -             | -               | -               | -               | -               | -               |
| 24 Tumor maligno de la mama femenina .....                                    | 20,79  | -              | -             | -             | -               | -               | -               | -               | -               |
| 25 Tumor maligno del cuello uterino .....                                     | 1,60   | -              | -             | -             | -               | -               | -               | -               | -               |
| 26 Otros tumores malignos del útero .....                                     | 6,40   | -              | -             | -             | -               | -               | -               | -               | -               |
| 27 Tumor maligno de la próstata .....   | -      | -              | -             | -             | -               | -               | -               | -               | -               |
| 28 Tumor maligno de otras localizaciones .....                                | 19,19  | -              | -             | -             | -               | 18,38           | -               | -               | -               |
| 29 Tumor maligno de localización no especificada ...                          | 11,20  | -              | -             | -             | -               | -               | -               | -               | -               |
| 30 Leucemia .....   | 4,80   | -              | -             | -             | -               | -               | -               | -               | -               |
| 31 Enfermedad de Hodgkin .....  | -      | -              | -             | -             | -               | -               | -               | -               | -               |

## II.3.4. MORTALIDAD ESPECÍFICA POR EDAD Y CAUSAS DE LA LISTA REDUCIDA. TASAS POR 100.000 HABITANTES. MUJERES.

| CAUSA   | De 35 a 39 años | De 40 a 44 años | De 45 a 49 años | De 50 a 54 años | De 55 a 59 años | De 60 a 64 años | De 65 a 69 años | De 70 a 74 años | De 75 y más años |
|---|-----------------|-----------------|-----------------|-----------------|-----------------|-----------------|-----------------|-----------------|------------------|
| TOTAL.....  | 108,52          | 53,15           | 125,12          | 69,88           | 504,20          | 531,62          | 982,44          | 2.229,16        | 9.150,49         |
| 01 Fiebres tifoidea y paratifoidea .....                                      | -               | -               | -               | -               | -               | -               | -               | -               | -                |
| 02 Otras infecciones por salmonella y otras intoxicaciones alimentarias ..... | -               | -               | -               | -               | -               | -               | -               | -               | -                |
| 03 Enfermedades infecciosas intestinales .....                                | -               | -               | -               | -               | -               | -               | -               | -               | -                |
| 04 Tuberculosis respiratoria .....  | -               | -               | -               | -               | -               | -               | -               | -               | 24,27            |
| 05 Otras tuberculosis .....   | -               | -               | -               | -               | -               | -               | -               | -               | -                |
| 06 Otras enfermedades infecciosas bacterianas .....                           | 27,13           | -               | -               | -               | -               | -               | 29,77           | 44,58           | 72,82            |
| 07 Hepatitis viral .....  | 27,13           | -               | -               | -               | -               | -               | -               | -               | -                |
| 08 Tétanos.....   | -               | -               | -               | -               | -               | -               | -               | -               | -                |
| 09 Resto enfermedades infecciosas víricas .....                               | -               | -               | -               | -               | -               | -               | -               | -               | -                |
| 10 Enfermedades parasitarias y resto de infecciones .....                     | -               | -               | -               | -               | -               | -               | -               | -               | -                |
| 11 Tumor maligno de cavidad bucal y faringe.....                              | -               | -               | -               | -               | -               | -               | -               | -               | 24,27            |
| 12 Tumor maligno del esófago .....  | -               | -               | -               | -               | -               | -               | -               | -               | -                |
| 13 Tumor maligno del estómago.....  | -               | -               | -               | -               | 67,23           | -               | -               | 44,58           | 72,82            |
| 14 Tumor maligno del intestino delgado .....                                  | -               | -               | -               | -               | -               | -               | -               | -               | -                |
| 15 Tumor maligno del intestino grueso .....                                   | -               | -               | -               | -               | 33,61           | 27,98           | 89,31           | -               | 121,36           |
| 16 Tumor maligno del recto. ....  | -               | -               | -               | -               | -               | -               | 29,77           | -               | 24,27            |
| 17 Tumor maligno del hígado .....   | -               | -               | -               | -               | -               | -               | 29,77           | 89,17           | 48,54            |
| 18 Tumor maligno de la vesícula biliar .....                                  | -               | -               | -               | -               | -               | -               | -               | 44,58           | 24,27            |
| 19 Tumor maligno del páncreas .....   | -               | 26,57           | -               | -               | 33,61           | -               | -               | 44,58           | 72,82            |
| 20 Tumor maligno de la laringe.....   | -               | -               | -               | -               | -               | -               | -               | -               | -                |
| 21 Tumor maligno de la tráquea, de los bronquios y del pulmón.....            | -               | -               | -               | -               | -               | -               | 29,77           | 44,58           | 48,54            |
| 22 Tumor maligno de los huesos .....  | -               | -               | -               | -               | -               | -               | -               | -               | -                |
| 23 Tumor maligno de la piel .....   | -               | -               | -               | -               | -               | -               | -               | -               | -                |
| 24 Tumor maligno de la mama femenina .....                                    | -               | -               | -               | 34,94           | -               | 55,96           | 148,85          | 133,75          | 48,54            |
| 25 Tumor maligno del cuello uterino .....                                     | 27,13           | -               | -               | -               | -               | -               | -               | -               | -                |
| 26 Otros tumores malignos del útero .....                                     | -               | -               | -               | -               | 67,23           | 27,98           | 29,77           | -               | -                |
| 27 Tumor maligno de la próstata .....   | -               | -               | -               | -               | -               | -               | -               | -               | -                |
| 28 Tumor maligno de otras localizaciones .....                                | -               | -               | 31,28           | -               | 33,61           | 27,98           | 29,77           | -               | 169,90           |
| 29 Tumor maligno de localización no especificada ...                          | -               | -               | -               | -               | -               | -               | 59,54           | 44,58           | 97,09            |
| 30 Leucemia .....   | -               | -               | -               | -               | 33,61           | -               | -               | 44,58           | 24,27            |
| 31 Enfermedad de Hodgkin .....  | -               | -               | -               | -               | -               | -               | -               | -               | -                |

## II.3.4. MORTALIDAD ESPECÍFICA POR EDAD Y CAUSAS DE LA LISTA REDUCIDA. TASAS POR 100.000 HABITANTES. MUJERES (Continuación).

| CAUSA   | TOTAL  | Menos de 1 año | De 1 a 4 años | De 5 a 9 años | De 10 a 14 años | De 15 a 19 años | De 20 a 24 años | De 25 a 29 años | De 30 a 34 años |
|---|--------|----------------|---------------|---------------|-----------------|-----------------|-----------------|-----------------|-----------------|
| 32 Otros tumores del tejido linfático y órganos hematopoyéticos ..          | 8,00   | -              | -             | -             | -               | -               | -               | -               | -               |
| 33 Tumores benignos .....   | 1,60   | -              | -             | -             | -               | -               | -               | -               | -               |
| 34 Carcinoma in situ .....  | -      | -              | -             | -             | -               | -               | -               | -               | -               |
| 35 Tumores de evolución incierta y de naturaleza no especificada .....      | -      | -              | -             | -             | -               | -               | -               | -               | -               |
| 36 Diabetes .....   | 38,39  | -              | -             | -             | -               | -               | -               | -               | -               |
| 37 Otras enfermedades de las glándulas endocrinas .....                     | 4,80   | -              | -             | -             | -               | -               | -               | -               | -               |
| 38 Trastornos de la inmunidad (SIDA) .....                                  | 1,60   | -              | -             | -             | -               | -               | -               | -               | -               |
| 39 Serología o cultivo ⊕ para el VIH .....                                  | -      | -              | -             | -             | -               | -               | -               | -               | -               |
| 40 Anemias .....  | 4,80   | -              | -             | -             | -               | -               | -               | -               | -               |
| 41 Otras enfermedades de la sangre y de los órganos hematopoyéticos .....   | 1,60   | -              | -             | -             | -               | -               | -               | -               | -               |
| 42 Psicosis alcohólica .....  | -      | -              | -             | -             | -               | -               | -               | -               | -               |
| 43 Otros trastornos mentales .....  | 20,79  | -              | -             | -             | -               | -               | -               | -               | -               |
| 44 Enfermedades del sistema nervioso y de los órganos de los sentidos ..... | 8,00   | -              | -             | -             | -               | -               | -               | -               | -               |
| 45 Enfermedades reumáticas crónicas del corazón .....                       | 8,00   | -              | -             | -             | -               | -               | -               | -               | -               |
| 46 Enfermedades hipertensivas .....   | 12,80  | -              | -             | -             | -               | -               | -               | -               | -               |
| 47 Enfermedades isquémicas del corazón .....                                | 92,77  | -              | -             | -             | -               | -               | -               | -               | -               |
| 48 Otras enfermedades del corazón y de la circulación pulmonar ..           | 113,56 | -              | -             | -             | -               | -               | -               | -               | -               |
| 49 Enfermedades del corazón mal definidas .....                             | 8,00   | -              | -             | -             | -               | -               | -               | -               | -               |
| 50 Enfermedades cerebro-vasculares .....                                    | 147,15 | -              | -             | -             | -               | -               | -               | -               | -               |
| 51 Arteriosclerosis .....   | 19,19  | -              | -             | -             | -               | -               | -               | -               | -               |
| 52 Enfermedades vasos sanguíneos .....                                      | 4,80   | -              | -             | -             | -               | -               | -               | -               | -               |
| 53 Infecciones respiratorias agudas incluida influenza .....                | 1,60   | -              | -             | -             | -               | -               | -               | -               | -               |
| 54 Neumonía .....   | 19,19  | -              | -             | -             | -               | -               | -               | -               | -               |
| 55 Bronquitis, enfisema, asma .....   | 28,79  | -              | -             | -             | -               | -               | -               | -               | -               |
| 56 Otras enfermedades del aparato respiratorio .....                        | 22,39  | -              | -             | -             | -               | -               | -               | -               | -               |
| 57 Gastritis, duodenitis, úlcus péptico .....                               | 3,20   | -              | -             | -             | -               | -               | -               | -               | -               |
| 58 Cirrosis y otras enfermedades crónicas del hígado .....                  | 9,60   | -              | -             | -             | -               | -               | -               | -               | -               |
| 59 Resto de enfermedades del aparato digestivo .....                        | 14,39  | -              | -             | -             | -               | -               | -               | -               | -               |

## II.3.4. MORTALIDAD ESPECÍFICA POR EDAD Y CAUSAS DE LA LISTA REDUCIDA. TASAS POR 100.000 HABITANTES. MUJERES (Continuación).

| CAUSA   | De 35 a 39 años | De 40 a 44 años | De 45 a 49 años | De 50 a 54 años | De 55 a 59 años | De 60 a 64 años | De 65 a 69 años | De 70 a 74 años | De 75 y más años |
|---|-----------------|-----------------|-----------------|-----------------|-----------------|-----------------|-----------------|-----------------|------------------|
| 32 Otros tumores del tejido linfático y órganos hematopoyéticos ..          | -               | -               | -               | -               | 33,61           | 55,96           | 29,77           | 44,58           | -                |
| 33 Tumores benignos .....   | -               | -               | 31,28           | -               | -               | -               | -               | -               | -                |
| 34 Carcinoma in situ .....  | -               | -               | -               | -               | -               | -               | -               | -               | -                |
| 35 Tumores de evolución incierta y de naturaleza no especificada .....      | -               | -               | -               | -               | -               | -               | -               | -               | -                |
| 36 Diabetes .....   | -               | -               | -               | -               | -               | 83,94           | 29,77           | 178,33          | 388,35           |
| 37 Otras enfermedades de las glándulas endocrinas .....                     | -               | -               | -               | 34,94           | 33,61           | -               | -               | -               | 24,27            |
| 38 Trastornos de la inmunidad (SIDA) .....                                  | -               | -               | 31,28           | -               | -               | -               | -               | -               | -                |
| 39 Serología o cultivo ⊕ para el VIH .....                                  | -               | -               | -               | -               | -               | -               | -               | -               | -                |
| 40 Anemias.....   | -               | -               | -               | -               | -               | -               | -               | -               | 72,82            |
| 41 Otras enfermedades de la sangre y de los órganos hematopoyéticos .....   | -               | -               | -               | -               | -               | -               | -               | -               | 24,27            |
| 42 Psicosis alcohólica .....  | -               | -               | -               | -               | -               | -               | -               | -               | -                |
| 43 Otros trastornos mentales .....  | -               | -               | -               | -               | -               | 27,98           | -               | 44,58           | 266,99           |
| 44 Enfermedades del sistema nervioso y de los órganos de los sentidos ..... | -               | -               | -               | -               | -               | -               | 29,77           | -               | 97,09            |
| 45 Enfermedades reumáticas crónicas del corazón .....                       | -               | -               | 31,28           | -               | -               | -               | -               | 89,17           | 48,54            |
| 46 Enfermedades hipertensivas .....   | -               | -               | -               | -               | -               | -               | 29,77           | 44,58           | 145,63           |
| 47 Enfermedades isquémicas del corazón .....                                | -               | -               | -               | -               | 33,61           | 83,94           | 59,54           | 178,33          | 1.165,05         |
| 48 Otras enfermedades del corazón y de la circulación pulmonar .....        | -               | -               | -               | -               | 33,61           | -               | 29,77           | 490,41          | 1.407,77         |
| 49 Enfermedades del corazón mal definidas .....                             | -               | -               | -               | -               | -               | 27,98           | 29,77           | 89,17           | 24,27            |
| 50 Enfermedades cerebro-vasculares .....                                    | -               | -               | -               | -               | 33,61           | 27,98           | 59,54           | 267,50          | 1.990,29         |
| 51 Arteriosclerosis .....   | -               | -               | -               | -               | -               | -               | -               | -               | 291,26           |
| 52 Enfermedades vasos sanguíneos .....                                      | -               | -               | -               | -               | -               | -               | -               | -               | 72,82            |
| 53 Infecciones respiratorias agudas incluida influenza.....                 | -               | -               | -               | -               | -               | -               | -               | -               | 24,27            |
| 54 Neumonía .....   | -               | -               | -               | -               | -               | -               | -               | -               | 291,26           |
| 55 Bronquitis, enfisema, asma .....   | -               | -               | -               | -               | -               | -               | -               | 89,17           | 388,35           |
| 56 Otras enfermedades del aparato respiratorio .....                        | -               | -               | -               | -               | 33,61           | -               | -               | -               | 315,53           |
| 57 Gastritis, duodenitis, úlcus péptico.....                                | -               | -               | -               | -               | -               | -               | -               | -               | 48,54            |
| 58 Cirrosis y otras enfermedades crónicas del hígado .....                  | -               | -               | -               | -               | 33,61           | -               | 59,54           | 44,58           | 48,54            |
| 59 Resto de enfermedades del aparato digestivo .....                        | -               | -               | -               | -               | -               | -               | 29,77           | 44,58           | 169,90           |



## II.3.4. MORTALIDAD ESPECÍFICA POR EDAD Y CAUSAS DE LA LISTA REDUCIDA. TASAS POR 100.000 HABITANTES. MUJERES (Continuación).

| CAUSA   | TOTAL | Menos de 1 año | De 1 a 4 años | De 5 a 9 años | De 10 a 14 años | De 15 a 19 años | De 20 a 24 años | De 25 a 29 años | De 30 a 34 años |
|---|-------|----------------|---------------|---------------|-----------------|-----------------|-----------------|-----------------|-----------------|
| 60 Nefritis, síndrome nefrótico, nefrosis .....   | 14,39 | -              | -             | -             | -               | -               | -               | -               | -               |
| 61 Resto de las enfermedades del aparato urinario .....   | 4,80  | -              | -             | -             | -               | -               | -               | -               | -               |
| 62 Enfermedades de los órganos genitales masculinos .....   | -     | -              | -             | -             | -               | -               | -               | -               | -               |
| 63 Enfermedades de los órganos genitales femeninos .....  | -     | -              | -             | -             | -               | -               | -               | -               | -               |
| 64 Complicaciones del embarazo, parto y puerperio .....   | -     | -              | -             | -             | -               | -               | -               | -               | -               |
| 65 Enfermedades de piel y tejido celular subcutáneo .....   | 6,40  | -              | -             | -             | -               | -               | -               | -               | -               |
| 66 Enfermedades del sistema osteomuscular y tejido conjuntivo .....                                     | 8,00  | -              | -             | -             | -               | -               | -               | -               | -               |
| 67 Anomalías congénitas .....   | 1,60  | -              | -             | -             | -               | -               | -               | -               | -               |
| 68 Causas perinatales .....   | 1,60  | 151,29         | -             | -             | -               | -               | -               | -               | -               |
| 69 Síntomas y estados morbosos mal definidos .....  | 39,99 | -              | -             | -             | -               | -               | -               | -               | -               |
| 70 Accidentes de vehículo a motor. ....   | 1,60  | -              | -             | -             | -               | -               | 19,25           | -               | -               |
| 71 Caídas accidentales .....  | -     | -              | -             | -             | -               | -               | -               | -               | -               |
| 72 Ahogamiento .....  | -     | -              | -             | -             | -               | -               | -               | -               | -               |
| 73 Accidentes de tipo industrial .....  | -     | -              | -             | -             | -               | -               | -               | -               | -               |
| 74 Suicidio y autolesiones .....  | 3,20  | -              | -             | -             | -               | -               | -               | -               | -               |
| 75 Resto de causas externas .....   | 6,40  | -              | -             | -             | -               | -               | 19,25           | 20,82           | -               |
| 76 Dependencia a las drogas. Abuso de las drogas. Envenenamiento accidental por opiáceos, cocaína ..... | -     | -              | -             | -             | -               | -               | -               | -               | -               |

## II.3.4. MORTALIDAD ESPECÍFICA POR EDAD Y CAUSAS DE LA LISTA REDUCIDA. TASAS POR 100.000 HABITANTES. MUJERES (Continuación).

| CAUSA   | De 35<br>a 39<br>años | De 40<br>a 44<br>años | De 45<br>a 49<br>años | De 50<br>a 54<br>años | De 55<br>a 59<br>años | De 60<br>a 64<br>años | De 65<br>a 69<br>años | De 70<br>a 74<br>años | De 75<br>y más<br>años |
|---|-----------------------|-----------------------|-----------------------|-----------------------|-----------------------|-----------------------|-----------------------|-----------------------|------------------------|
| 60 Nefritis, síndrome nefrótico,<br>nefrosis .....  | -                     | -                     | -                     | -                     | -                     | -                     | 59,54                 | 44,58                 | 145,63                 |
| 61 Resto de las enfermedades<br>del aparato urinario .....  | -                     | -                     | -                     | -                     | -                     | -                     | -                     | -                     | 72,82                  |
| 62 Enfermedades de los<br>órganos genitales masculinos .....  | -                     | -                     | -                     | -                     | -                     | -                     | -                     | -                     | -                      |
| 63 Enfermedades de los<br>órganos genitales femeninos .....   | -                     | -                     | -                     | -                     | -                     | -                     | -                     | -                     | -                      |
| 64 Complicaciones del embarazo, parto<br>y puerperio .....  | -                     | -                     | -                     | -                     | -                     | -                     | -                     | -                     | -                      |
| 65 Enfermedades de piel y<br>tejido celular subcutáneo .....  | -                     | -                     | -                     | -                     | -                     | -                     | -                     | -                     | 97,09                  |
| 66 Enfermedades del sistema<br>osteomuscular y tejido conjuntivo .....  | -                     | -                     | -                     | -                     | -                     | 27,98                 | 29,77                 | -                     | 72,82                  |
| 67 Anomalías congénitas .....   | -                     | -                     | -                     | -                     | -                     | -                     | 29,77                 | -                     | -                      |
| 68 Causas perinatales .....   | -                     | -                     | -                     | -                     | -                     | -                     | -                     | -                     | -                      |
| 69 Síntomas y estados morbosos mal<br>definidos .....   | -                     | -                     | -                     | -                     | -                     | -                     | -                     | 44,58                 | 582,52                 |
| 70 Accidentes de vehículo a motor. ....   | -                     | -                     | -                     | -                     | -                     | -                     | -                     | -                     | -                      |
| 71 Caídas accidentales .....  | -                     | -                     | -                     | -                     | -                     | -                     | -                     | -                     | -                      |
| 72 Ahogamiento .....  | -                     | -                     | -                     | -                     | -                     | -                     | -                     | -                     | -                      |
| 73 Accidentes de tipo industrial .....  | -                     | -                     | -                     | -                     | -                     | -                     | -                     | -                     | -                      |
| 74 Suicidio y autolesiones .....  | -                     | 26,57                 | -                     | -                     | -                     | 27,98                 | -                     | -                     | -                      |
| 75 Resto de causas externas .....   | 27,13                 | -                     | -                     | -                     | -                     | 27,98                 | -                     | -                     | -                      |
| 76 Dependencia a las drogas. Abuso de las drogas.<br>Envenenamiento accidental por opiáceos,<br>cocaína ..... | -                     | -                     | -                     | -                     | -                     | -                     | -                     | -                     | -                      |

## II.3.5. DEFUNCIONES DE MENORES DE 1 AÑO POR EDAD Y SEXO.

| GRUPOS DE EDAD           | TOTAL | Hombres | Mujeres |
|--------------------------|-------|---------|---------|
| TOTAL(*).....            | 2     | 1       | 1       |
| Nacidos muertos .....    | 8     | 3       | 5       |
| Menos de 24 horas .....  | -     | -       | -       |
| De 1 a 6 días .....      | -     | -       | -       |
| De 7 a 27 días .....     | -     | -       | -       |
| De 28 días a 1 año ..... | 2     | 1       | 1       |

(\*) No incluye los nacidos muertos.

## II.3.6. MORTALIDAD INFANTIL POR SUBGRUPOS Y SEXO. TASAS POR 1.000 NACIDOS VIVOS (\*).

| TIPO DE TASA  | TOTAL | Hombres | Mujeres |
|---|-------|---------|---------|
| Tasa de Mortalidad Perinatal (TMP) .....              | 5,72  | 4,10    | 7,49    |
| Tasa de Mortalidad Neonatal (TMN) .....               | -     | -       | -       |
| Tasa de Mortalidad Neonatal Precoz (TMN Precoz) ..... | -     | -       | -       |
| Tasa de Mortalidad Neonatal Tardía (TMN Tardía) ..... | -     | -       | -       |
| Tasa de Mortalidad Posneonatal (TMPN) .....           | 1,44  | 1,37    | 1,51    |
| Tasa de Mortalidad Infantil (TMI) .....               | 1,44  | 1,37    | 1,51    |

(\*) Excepto la tasa de mortalidad perinatal que es por 1.000 nacidos vivos y muertos.

## II.3.7. AÑOS POTENCIALES DE VIDA PERDIDOS POR GRANDES GRUPOS DE CAUSAS Y SEXO.

| GRANDES GRUPOS  | TOTAL |        |       |       | HOMBRES |       |       |       | MUJERES |       |       |       |
|---|-------|--------|-------|-------|---------|-------|-------|-------|---------|-------|-------|-------|
|   | APVP  | %      | Media | DE    | APVP    | %     | Media | DE    | APVP    | %     | Media | DE    |
| TOTAL.....  | 3.807 | 100,00 | 13,55 | 14,85 | 2.903   | 76,26 | 14,66 | 15,86 | 904     | 23,74 | 10,89 | 11,68 |
| I Enfermedades infecciosas y parasitarias .....   | 88    | 2,30   | 17,50 | 13,21 | 21      | 0,55  | 10,50 | 8,00  | 67      | 1,75  | 22,17 | 13,91 |
| II Tumores .....  | 940   | 24,69  | 9,22  | 9,18  | 578     | 15,18 | 9,03  | 8,31  | 362     | 9,51  | 9,53  | 10,46 |
| III Enfermedades de las glándulas endocrinas, de la nutrición, del metabolismo y trastornos de la inmunidad ..... | 280   | 7,34   | 18,63 | 13,36 | 200     | 5,25  | 25,00 | 14,40 | 80      | 2,09  | 11,36 | 6,81  |
| IV Enfermedades de la sangre y de los órganos hematopoyéticos .....   | -     | -      | -     | -     | -       | -     | -     | -     | -       | -     | -     | -     |
| V Trastornos mentales .....   | 39    | 1,01   | 12,83 | 14,06 | 33      | 0,87  | 16,50 | 16,00 | 6       | 0,14  | 5,50  | -     |
| VI Enfermedades del sistema nervioso y de los órganos de los sentidos .....                                       | 33    | 0,85   | 10,83 | 9,03  | 32      | 0,84  | 16,00 | 6,50  | -       | 0,01  | 0,50  | -     |
| VII Enfermedades del aparato circulatorio .....   | 756   | 19,86  | 10,50 | 13,40 | 634     | 16,66 | 11,32 | 14,78 | 122     | 3,21  | 7,63  | 5,69  |
| VIII Enfermedades del aparato respiratorio .....  | 166   | 4,35   | 9,74  | 12,19 | 152     | 3,99  | 9,50  | 12,52 | 14      | 0,35  | 13,50 | -     |
| IX Enfermedades del aparato digestivo .....   | 314   | 8,24   | 12,54 | 10,84 | 291     | 7,63  | 13,83 | 11,25 | 23      | 0,60  | 5,75  | 3,90  |
| X Enfermedades del aparato genitourinario .....   | 12    | 0,30   | 3,83  | 0,47  | 4       | 0,09  | 3,50  | -     | 8       | 0,21  | 4,00  | 0,50  |
| XI Complicaciones del embarazo, del parto y del puerperio .....   | -     | -      | -     | -     | -       | -     | -     | -     | -       | -     | -     | -     |
| XII Enfermedades de la piel y del tejido celular subcutáneo .....   | -     | -      | -     | -     | -       | -     | -     | -     | -       | -     | -     | -     |
| XIII Enfermedades del sistema osteomuscular y del tejido conjuntivo .....   | 12    | 0,30   | 3,83  | 3,40  | 3       | 0,07  | 2,50  | -     | 9       | 0,24  | 4,50  | 4,00  |
| XIV Anomalías congénitas .....  | 68    | 1,79   | 34,00 | 32,50 | 67      | 1,75  | 66,50 | -     | 2       | 0,04  | 1,50  | -     |
| XV Ciertas afecciones originadas en el período perinatal .....  | -     | -      | -     | -     | -       | -     | -     | -     | -       | -     | -     | -     |
| XVI Signos, síntomas y estados morbosos mal definidos .....   | 39    | 1,02   | 19,50 | 17,00 | 39      | 1,02  | 19,50 | 17,00 | -       | -     | -     | -     |
| XVII Traumatismos y envenenamientos .....   | 1.064 | 27,94  | 36,67 | 16,11 | 851     | 22,36 | 38,68 | 15,53 | 213     | 5,58  | 30,36 | 16,25 |

## 11.3.8. AÑOS POTENCIALES DE VIDA PERDIDOS POR CAUSAS DE LA LISTA REDUCIDA Y SEXO.

| CAUSA  | TOTAL |        |       |       | HOMBRES |       |       |       | MUJERES |       |       |       |
|--|-------|--------|-------|-------|---------|-------|-------|-------|---------|-------|-------|-------|
|  | APVP  | %      | Media | DE    | APVP    | %     | Media | DE    | APVP    | %     | Media | DE    |
| TOTAL.....   | 3.807 | 100,00 | 13,55 | 14,85 | 2.903   | 76,26 | 14,66 | 15,86 | 904     | 23,74 | 10,89 | 11,68 |
| 01 Fiebres tifoidea y paratifoidea .....   | -     | -      | -     | -     | -       | -     | -     | -     | -       | -     | -     | -     |
| 02 Otras infecciones por salmonella y<br>otras intoxicaciones alimentarias ..... | -     | -      | -     | -     | -       | -     | -     | -     | -       | -     | -     | -     |
| 03 Enfermedades infecciosas<br>intestinales .....                                | -     | -      | -     | -     | -       | -     | -     | -     | -       | -     | -     | -     |
| 04 Tuberculosis respiratoria .....   | -     | -      | -     | -     | -       | -     | -     | -     | -       | -     | -     | -     |
| 05 Otras tuberculosis .....  | -     | -      | -     | -     | -       | -     | -     | -     | -       | -     | -     | -     |
| 06 Otras enfermedades infecciosas<br>bacterianas .....                           | 37    | 0,96   | 12,17 | 13,67 | 3       | 0,07  | 2,50  | -     | 34      | 0,89  | 17,00 | 14,50 |
| 07 Hepatitis viral .....   | 33    | 0,85   | 32,50 | -     | -       | -     | -     | -     | 33      | 0,85  | 32,50 | -     |
| 08 Tétanos .....   | -     | -      | -     | -     | -       | -     | -     | -     | -       | -     | -     | -     |
| 09 Resto enfermedades infecciosas<br>víricas .....                               | 19    | 0,49   | 18,50 | -     | 19      | 0,49  | 18,50 | -     | -       | -     | -     | -     |
| 10 Enfermedades parasitarias y resto de<br>infecciones .....                     | -     | -      | -     | -     | -       | -     | -     | -     | -       | -     | -     | -     |
| 11 Tumor maligno de cavidad bucal y<br>faringe.....                              | 9     | 0,22   | 8,50  | -     | 9       | 0,22  | 8,50  | -     | -       | -     | -     | -     |
| 12 Tumor maligno del esófago .....   | 18    | 0,47   | 9,00  | 8,50  | 18      | 0,47  | 9,00  | 8,50  | -       | -     | -     | -     |
| 13 Tumor maligno del estómago .....  | 31    | 0,80   | 6,10  | 5,31  | 6       | 0,14  | 1,83  | 1,25  | 25      | 0,66  | 12,50 | -     |
| 14 Tumor maligno del intestino delgado ...                                       | 24    | 0,62   | 23,50 | -     | 24      | 0,62  | 23,50 | -     | -       | -     | -     | -     |
| 15 Tumor maligno del intestino grueso ....                                       | 70    | 1,84   | 8,75  | 9,76  | 44      | 1,14  | 14,50 | 12,83 | 27      | 0,70  | 5,30  | 4,66  |
| 16 Tumor maligno del recto. ....   | 17    | 0,45   | 8,50  | 8,00  | 17      | 0,43  | 16,50 | -     | -       | 0,01  | 0,50  | -     |
| 17 Tumor maligno del hígado .....  | 1     | 0,25   | 3,17  | 1,70  | 7       | 0,18  | 3,50  | 2,00  | 3       | 0,07  | 2,50  | -     |
| 18 Tumor maligno de la vesícula biliar .....                                     | 5     | 0,12   | 4,50  | -     | 5       | 0,12  | 4,50  | -     | -       | -     | -     | -     |
| 19 Tumor maligno del páncreas .....  | 69    | 1,80   | 13,70 | 6,68  | 30      | 0,77  | 9,83  | 2,05  | 39      | 1,02  | 19,50 | 7,00  |
| 20 Tumor maligno de la laringe .....   | 66    | 1,73   | 8,25  | 4,74  | 66      | 1,73  | 8,25  | 4,74  | -       | -     | -     | -     |
| 21 Tumor maligno de la tráquea, de los<br>bronquios y del pulmón .....           | 10    | 2,61   | 5,85  | 6,09  | 99      | 2,60  | 6,19  | 6,12  | -       | 0,01  | 0,50  | -     |
| 22 Tumor maligno de los huesos .....   | 26    | 0,67   | 25,50 | -     | 26      | 0,67  | 25,50 | -     | -       | -     | -     | -     |
| 23 Tumor maligno de la piel .....  | 14    | 0,37   | 7,00  | 0,50  | 14      | 0,37  | 7,00  | 0,50  | -       | -     | -     | -     |
| 24 Tumor maligno de la mama femenina .   | 38    | 1,00   | 4,75  | 5,31  | -       | -     | -     | -     | 38      | 1,00  | 4,75  | 5,31  |
| 25 Tumor maligno del cuello uterino .....  | 32    | 0,83   | 31,50 | -     | -       | -     | -     | -     | 32      | 0,83  | 31,50 | -     |
| 26 Otros tumores malignos del útero .....  | 37    | 0,97   | 9,25  | 4,60  | -       | -     | -     | -     | 37      | 0,97  | 9,25  | 4,60  |
| 27 Tumor maligno de la próstata .....  | 9     | 0,22   | 8,50  | -     | 9       | 0,22  | 8,50  | -     | -       | -     | -     | -     |
| 28 Tumor maligno de otras<br>localizaciones .....                                | 204   | 5,36   | 14,57 | 13,24 | 108     | 2,82  | 11,94 | 8,37  | 97      | 2,54  | 19,30 | 18,17 |
| 29 Tumor maligno de localización no<br>especificada .....                        | 66    | 1,72   | 9,36  | 10,84 | 63      | 1,64  | 12,50 | 11,40 | 3       | 0,08  | 1,50  | -     |
| 30 Leucemia .....  | 16    | 0,41   | 5,17  | 3,86  | 5       | 0,13  | 2,50  | 1,00  | 11      | 0,28  | 10,50 | -     |
| 31 Enfermedad de Hodgkin .....   | -     | -      | -     | -     | -       | -     | -     | -     | -       | -     | -     | -     |

## II.3.8. AÑOS POTENCIALES DE VIDA PERDIDOS POR CAUSAS DE LA LISTA REDUCIDA Y SEXO (Continuación).

| CAUSA   | TOTAL |      |       |       | HOMBRES |      |       |       | MUJERES |      |       |      |
|---|-------|------|-------|-------|---------|------|-------|-------|---------|------|-------|------|
|   | APVP  | %    | Media | DE    | APVP    | %    | Media | DE    | APVP    | %    | Media | DE   |
| 32 Otros tumores del tejido linfático y órganos hematopoyéticos .....       | 65    | 1,69 | 9,21  | 8,79  | 34      | 0,88 | 11,17 | 12,28 | 31      | 0,81 | 7,75  | 4,15 |
| 33 Tumores benignos .....   | 21    | 0,54 | 20,50 | -     | -       | -    | -     | -     | 21      | 0,54 | 20,50 | -    |
| 34 Carcinoma in situ .....  | -     | -    | -     | -     | -       | -    | -     | -     | -       | -    | -     | -    |
| 35 Tumores de evolución incierta y de naturaleza no especificada .....      | -     | -    | -     | -     | -       | -    | -     | -     | -       | -    | -     | -    |
| 36 Diabetes .....   | 35    | 0,92 | 5,83  | 2,81  | 10      | 0,26 | 5,00  | 3,50  | 25      | 0,66 | 6,25  | 2,28 |
| 37 Otras enfermedades de las glándulas endocrinas .....                     | 30    | 0,79 | 15,00 | 0,50  | -       | -    | -     | -     | 30      | 0,79 | 15,00 | 0,50 |
| 38 Trastornos de la inmunidad (SIDA) ....                                   | 215   | 5,64 | 30,64 | 9,34  | 190     | 4,99 | 31,67 | 9,72  | 25      | 0,64 | 24,50 | -    |
| 39 Serología o cultivo ⊕ para el VIH .....                                  | 37    | 0,96 | 36,50 | -     | 37      | 0,96 | 36,50 | -     | -       | -    | -     | -    |
| 40 Anemias .....  | -     | -    | -     | -     | -       | -    | -     | -     | -       | -    | -     | -    |
| 41 Otras enfermedades de la sangre y de los órganos hematopoyéticos .....   | -     | -    | -     | -     | -       | -    | -     | -     | -       | -    | -     | -    |
| 42 Psicosis alcohólica .....  | 33    | 0,85 | 32,50 | -     | 33      | 0,85 | 32,50 | -     | -       | -    | -     | -    |
| 43 Otros trastornos mentales .....  | 6     | 0,16 | 3,00  | 2,50  | -       | 0,01 | 0,50  | -     | 6       | 0,14 | 5,50  | -    |
| 44 Enfermedades del sistema nervioso y de los órganos de los sentidos ..... | 33    | 0,85 | 10,83 | 9,03  | 32      | 0,84 | 16,00 | 6,50  | -       | 0,01 | 0,50  | -    |
| 45 Enfermedades reumáticas crónicas del corazón .....                       | 51    | 1,34 | 12,75 | 7,66  | 27      | 0,70 | 8,83  | 4,11  | 25      | 0,64 | 24,50 | -    |
| 46 Enfermedades hipertensivas .....   | 3     | 0,07 | 2,50  | -     | -       | -    | -     | -     | 3       | 0,07 | 2,50  | -    |
| 47 Enfermedades isquémicas del corazón .....                                | 212   | 5,56 | 7,83  | 9,76  | 168     | 4,40 | 7,98  | 10,94 | 44      | 1,16 | 7,33  | 3,08 |
| 48 Otras enfermedades del corazón y de la circulación pulmonar .....        | 335   | 8,79 | 25,73 | 20,77 | 318     | 8,34 | 28,86 | 21,01 | 17      | 0,45 | 8,50  | 5,00 |
| 49 Enfermedades del corazón mal definidas .....                             | 29    | 0,75 | 5,70  | 4,26  | 21      | 0,54 | 6,83  | 4,78  | 8       | 0,21 | 4,00  | 2,50 |
| 50 Enfermedades cerebro-vasculares .....                                    | 125   | 3,28 | 6,25  | 4,94  | 99      | 2,60 | 6,19  | 5,20  | 26      | 0,68 | 6,50  | 3,67 |
| 51 Arteriosclerosis .....   | -     | -    | -     | -     | -       | -    | -     | -     | -       | -    | -     | -    |
| 52 Enfermedades vasos sanguíneos .....                                      | 3     | 0,08 | 1,50  | 1,00  | 3       | 0,08 | 1,50  | 1,00  | -       | -    | -     | -    |
| 53 Infecciones respiratorias agudas incluida influenza .....                | -     | -    | -     | -     | -       | -    | -     | -     | -       | -    | -     | -    |
| 54 Neumonía .....   | 38    | 1,00 | 19,00 | 18,50 | 38      | 1,00 | 19,00 | 18,50 | -       | -    | -     | -    |
| 55 Bronquitis, enfisema, asma .....   | 60    | 1,56 | 5,41  | 3,94  | 60      | 1,56 | 5,41  | 3,94  | -       | -    | -     | -    |
| 56 Otras enfermedades del aparato respiratorio .....                        | 68    | 1,79 | 17,00 | 16,44 | 55      | 1,43 | 18,17 | 18,84 | 14      | 0,35 | 13,50 | -    |
| 57 Gastritis, duodenitis, úlcus péptico .....                               | -     | -    | -     | -     | -       | -    | -     | -     | -       | -    | -     | -    |
| 58 Cirrosis y otras enfermedades crónicas del hígado .....                  | 233   | 6,12 | 12,94 | 10,96 | 214     | 5,61 | 14,23 | 11,43 | 20      | 0,51 | 6,50  | 4,24 |
| 59 Resto de enfermedades del aparato digestivo .....                        | 81    | 2,11 | 11,50 | 10,45 | 77      | 2,02 | 12,83 | 10,72 | 4       | 0,09 | 3,50  | -    |
| 60 Nefritis, síndrome nefrótico, nefrosis ..                                | 12    | 0,30 | 3,83  | 0,47  | 4       | 0,09 | 3,50  | -     | 8       | 0,21 | 4,00  | 0,50 |

## II.3.8. AÑOS POTENCIALES DE VIDA PERDIDOS POR CAUSAS DE LA LISTA REDUCIDA Y SEXO (Continuación).

| CAUSA   | TOTAL |       |       |       | HOMBRES |      |       |       | MUJERES |      |       |       |
|---|-------|-------|-------|-------|---------|------|-------|-------|---------|------|-------|-------|
|   | APVP  | %     | Media | DE    | APVP    | %    | Media | DE    | APVP    | %    | Media | DE    |
| 61 Resto de las enfermedades del aparato urinario .....   | -     | -     | -     | -     | -       | -    | -     | -     | -       | -    | -     | -     |
| 62 Enfermedades de los órganos genitales masculinos .....   | -     | -     | -     | -     | -       | -    | -     | -     | -       | -    | -     | -     |
| 63 Enfermedades de los órganos genitales femeninos .....  | -     | -     | -     | -     | -       | -    | -     | -     | -       | -    | -     | -     |
| 64 Complicaciones del embarazo, parto y puerperio .....   | -     | -     | -     | -     | -       | -    | -     | -     | -       | -    | -     | -     |
| 65 Enfermedades de piel y tejido celular subcutáneo .....   | -     | -     | -     | -     | -       | -    | -     | -     | -       | -    | -     | -     |
| 66 Enfermedades del sistema osteomuscular y tejido conjuntivo .....                                     | 12    | 0,30  | 3,83  | 3,40  | 3       | 0,07 | 2,50  | -     | 9       | 0,24 | 4,50  | 4,00  |
| 67 Anomalías congénitas .....   | 68    | 1,79  | 34,00 | 32,50 | 67      | 1,75 | 66,50 | -     | 2       | 0,04 | 1,50  | -     |
| 68 Causas perinatales .....   | -     | -     | -     | -     | -       | -    | -     | -     | -       | -    | -     | -     |
| 69 Síntomas y estados morbosos mal definidos .....  | 3     | 0,07  | 2,50  | -     | 3       | 0,07 | 2,50  | -     | -       | -    | -     | -     |
| 70 Accidentes de vehículo a motor. ....   | 316   | 8,30  | 39,50 | 13,58 | 268     | 7,03 | 38,21 | 14,06 | 49      | 1,27 | 48,50 | -     |
| 71 Caídas accidentales .....  | -     | -     | -     | -     | -       | -    | -     | -     | -       | -    | -     | -     |
| 72 Ahogamiento .....  | 115   | 3,02  | 57,50 | 11,00 | 115     | 3,02 | 57,50 | 11,00 | -       | -    | -     | -     |
| 73 Accidentes de tipo industrial .....  | 57    | 1,48  | 56,50 | -     | 57      | 1,48 | 56,50 | -     | -       | -    | -     | -     |
| 74 Suicidio y autolesiones .....  | 174   | 4,56  | 24,79 | 15,34 | 142     | 3,72 | 28,30 | 15,82 | 32      | 0,84 | 16,00 | 9,50  |
| 75 Resto de causas externas .....   | 403   | 10,57 | 36,59 | 12,94 | 271     | 7,11 | 38,64 | 11,10 | 132     | 3,47 | 33,00 | 14,99 |
| 76 Dependencia a las drogas. Abuso de las drogas. Envenenamiento accidental por opiáceos, cocaína ..... | -     | -     | -     | -     | -       | -    | -     | -     | -       | -    | -     | -     |

## II.3.9. RAZÓN DE MORTALIDAD ESTÁNDAR E INTERVALO DE CONFIANZA AL 95% SEGÚN GRANDES GRUPOS DE CAUSAS Y SEXO.

| GRANDES GRUPOS  | TOTAL               | HOMBRES             | MUJERES             |
|---|---------------------|---------------------|---------------------|
|   | RME $\pm$ 1,96 EE   | RME $\pm$ 1,96 EE   | RME $\pm$ 1,96 EE   |
| TOTAL.....  | 100,53 $\pm$ 6,04   | 98,22 $\pm$ 8,19    | 102,29 $\pm$ 8,87   |
| I Enfermedades infecciosas y parasitarias .....   | 126,43 $\pm$ 68,73  | 90,46 $\pm$ 79,29   | 166,11 $\pm$ 115,11 |
| II Tumores .....  | 93,19 $\pm$ 12,12   | 94,05 $\pm$ 15,31   | 89,95 $\pm$ 19,47   |
| III Enfermedades de las glándulas endocrinas, de la nutrición, del metabolismo y trastornos de la inmunidad ..... | 96,17 $\pm$ 29,08   | 72,34 $\pm$ 37,89   | 115,04 $\pm$ 42,61  |
| IV Enfermedades de la sangre y de los órganos hematopoyéticos .....   | 121,15 $\pm$ 106,19 | 58,72 $\pm$ 115,08  | 165,28 $\pm$ 161,97 |
| V Trastornos mentales .....   | 76,20 $\pm$ 35,20   | 56,77 $\pm$ 49,76   | 87,93 $\pm$ 47,80   |
| VI Enfermedades del sistema nervioso y de los órganos de los sentidos .....                                       | 71,69 $\pm$ 44,43   | 68,47 $\pm$ 60,02   | 75,13 $\pm$ 65,86   |
| VII Enfermedades del aparato circulatorio .....   | 111,77 $\pm$ 9,98   | 118,79 $\pm$ 15,42  | 105,86 $\pm$ 13,02  |
| VIII Enfermedades del aparato respiratorio .....  | 90,38 $\pm$ 17,29   | 82,14 $\pm$ 20,78   | 101,97 $\pm$ 29,79  |
| IX Enfermedades del aparato digestivo .....   | 86,25 $\pm$ 24,4    | 90,09 $\pm$ 31,71   | 78,74 $\pm$ 37,43   |
| X Enfermedades del aparato genitourinario .....   | 75,37 $\pm$ 32,24   | 70,13 $\pm$ 45,82   | 79,54 $\pm$ 45,00   |
| XI Complicaciones del embarazo, del parto y del puerperio .....   | -                   | -                   | -                   |
| XII Enfermedades de la piel y del tejido celular subcutáneo .....   | 224,96 $\pm$ 197,19 | 124,21 $\pm$ 243,45 | 282,62 $\pm$ 276,97 |
| XIII Enfermedades del sistema osteomuscular y del tejido conjuntivo .....   | 118,34 $\pm$ 82,01  | 124,05 $\pm$ 140,38 | 115,33 $\pm$ 101,09 |
| XIV Anomalías congénitas .....  | 74,19 $\pm$ 83,96   | 124,69 $\pm$ 172,81 | 41,34 $\pm$ 81,03   |
| XV Ciertas afecciones originadas en el período perinatal .....  | 22,29 $\pm$ 43,68   | -                   | 59,58 $\pm$ 116,78  |
| XVI Signos, síntomas y estados morbosos mal definidos .....   | 167,76 $\pm$ 50,74  | 158,39 $\pm$ 75,29  | 174,54 $\pm$ 68,42  |
| XVII Traumatismos y envenenamientos .....   | 73,94 $\pm$ 25,23   | 75,39 $\pm$ 28,98   | 66,87 $\pm$ 49,54   |



## II.3.10. RAZÓN DE MORTALIDAD ESTÁNDAR E INTERVALO DE CONFIANZA AL 95% SEGÚN CAUSAS DE LA LISTA REDUCIDA Y SEXO.

| CAUSA   | TOTAL       |          | HOMBRES     |          | MUJERES     |        |
|---|-------------|----------|-------------|----------|-------------|--------|
|   | RME±1,96 EE |          | RME±1,96 EE |          | RME±1,96 EE |        |
| TOTAL.....  | 100,53 ±    | 6,04     | 98,22 ±     | 8,19     | 102,29 ±    | 8,87   |
| 01 Fiebres tifoidea y paratifoidea ..   | -           |          | -           |          | -           |        |
| 02 Otras infecciones por salmonella y otras intoxicaciones alimentarias ..... | -           |          | -           |          | -           |        |
| 03 Enfermedades infecciosas intestinales .....                                | -           |          | -           |          | -           |        |
| 04 Tuberculosis respiratoria .....  | 132,79 ±    | 150,27   | 110,97 ±    | 153,79   | 206,96 ±    | 405,64 |
| 05 Otras tuberculosis .....   | -           |          | -           |          | -           |        |
| 06 Otras enfermedades infecciosas bacterianas .....                           | 134,53 ±    | 93,22    | 77,02 ±     | 106,75   | 178,22 ±    | 142,60 |
| 07 Hepatitis viral .....  | 103,76 ±    | 203,36   | -           |          | 205,67 ±    | 403,11 |
| 08 Tétanos .....  | -           |          | -           |          | -           |        |
| 09 Resto enfermedades infecciosas víricas .....                               | 285,23 ±    | 559,04   | 419,08 ±    | 821,39   | -           |        |
| 10 Enfermedades parasitarias y resto de infecciones ...                       | -           |          | -           |          | -           |        |
| 11 Tumor maligno de cavidad bucal y faringe.....                              | 70,12 ±     | 68,71    | 66,56 ±     | 75,32    | 79,37 ±     | 155,57 |
| 12 Tumor maligno del esófago .....  | 86,25 ±     | 84,53    | 101,93 ±    | 99,90    | -           |        |
| 13 Tumor maligno del estómago .....   | 85,17 ±     | 48,19    | 71,08 ±     | 56,87    | 104,22 ±    | 83,39  |
| 14 Tumor maligno del intestino delgado .....                                  | 815,91 ±    | 1.599,19 | 813,00 ±    | 1.593,48 | -           |        |
| 15 Tumor maligno del intestino grueso .....                                   | 91,36 ±     | 44,77    | 63,79 ±     | 51,05    | 122,15 ±    | 75,71  |
| 16 Tumor maligno del recto. ....  | 67,48 ±     | 59,15    | 65,94 ±     | 74,62    | 68,84 ±     | 95,41  |
| 17 Tumor maligno del hígado .....   | 90,58 ±     | 59,18    | 75,48 ±     | 73,97    | 107,06 ±    | 93,85  |
| 18 Tumor maligno de la vesícula biliar .....                                  | 73,22 ±     | 82,85    | 77,23 ±     | 151,37   | 71,63 ±     | 99,27  |
| 19 Tumor maligno del páncreas .....   | 119,75 ±    | 70,77    | 95,03 ±     | 83,29    | 152,48 ±    | 122,01 |
| 20 Tumor maligno de la laringe .....  | 120,77 ±    | 74,85    | 124,17 ±    | 76,96    | -           |        |
| 21 Tumor maligno de la tráquea, de los bronquios y del pulmón .....           | 92,15 ±     | 27,87    | 88,61 ±     | 28,17    | 113,52 ±    | 111,25 |
| 22 Tumor maligno de los huesos .....  | 148,88 ±    | 206,34   | 179,11 ±    | 248,23   | -           |        |
| 23 Tumor maligno de la piel .....   | 71,97 ±     | 81,45    | 156,04 ±    | 176,57   | -           |        |
| 24 Tumor maligno de la mama femenina .....                                    | 87,66 ±     | 47,65    | -           |          | 89,01 ±     | 48,39  |
| 25 Tumor maligno del cuello uterino .....                                     | 45,30 ±     | 88,79    | -           |          | 45,94 ±     | 90,04  |
| 26 Otros tumores malignos del útero .....                                     | 99,42 ±     | 97,43    | -           |          | 101,23 ±    | 99,21  |
| 27 Tumor maligno de la próstata .....   | 114,49 ±    | 57,94    | 111,84 ±    | 56,60    | -           |        |
| 28 Tumor maligno de otras localizaciones .....                                | 96,25 ±     | 32,84    | 103,04 ±    | 44,07    | 85,02 ±     | 48,10  |
| 29 Tumor maligno de localización no especificada .....                        | 106,21 ±    | 49,06    | 119,91 ±    | 70,86    | 89,13 ±     | 66,03  |
| 30 Leucemia .....   | 93,75 ±     | 69,45    | 96,92 ±     | 94,98    | 89,27 ±     | 101,02 |
| 31 Enfermedad de Hodgkin .....  | -           |          | -           |          | -           |        |

### II.3.10. RAZÓN DE MORTALIDAD ESTÁNDAR E INTERVALO DE CONFIANZA AL 95% SEGÚN CAUSAS DE LA LISTA REDUCIDA Y SEXO (Continuación).

| CAUSA   | TOTAL           | HOMBRES         | MUJERES         |
|---|-----------------|-----------------|-----------------|
|   | RME±1,96 EE     | RME±1,96 EE     | RME±1,96 EE     |
| 32 Otros tumores del tejido linfático y órganos hematopoyéticos .....       | 108,60 ± 67,31  | 108,47 ± 95,08  | 108,41 ± 95,03  |
| 33 Tumores benignos .....   | 111,92 ± 219,37 | -               | 398,33 ± 780,72 |
| 34 Carcinoma in situ .....  | -               | -               | -               |
| 35 Tumores de evolución incierta y de naturaleza no especificada .....      | 38,92 ± 44,05   | 66,19 ± 74,90   | -               |
| 36 Diabetes .....   | 99,01 ± 34,30   | 70,77 ± 49,04   | 114,36 ± 45,75  |
| 37 Otras enfermedades de las glándulas endocrinas .....                     | 64,40 ± 72,87   | -               | 103,66 ± 117,30 |
| 38 Trastornos de la inmunidad (SIDA) .....                                  | 104,58 ± 77,48  | 95,11 ± 76,10   | 218,28 ± 427,82 |
| 39 Serología o cultivo ⊕ para el VIH .....                                  | 122,40 ± 239,91 | 121,24 ± 237,63 | -               |
| 40 Anemias.....   | 140,65 ± 137,83 | 106,54 ± 208,82 | 157,52 ± 178,25 |
| 41 Otras enfermedades de la sangre y de los órganos hematopoyéticos .....   | 77,93 ± 152,73  | -               | 193,93 ± 380,09 |
| 42 Psicosis alcohólica .....  | 433,45 ± 849,56 | 442,50 ± 867,30 | -               |
| 43 Otros trastornos mentales .....  | 72,68 ± 34,55   | 46,61 ± 45,68   | 87,93 ± 47,80   |
| 44 Enfermedades del sistema nervioso y de los órganos de los sentidos ..... | 71,69 ± 44,43   | 68,47 ± 60,02   | 75,13 ± 65,86   |
| 45 Enfermedades reumáticas crónicas del corazón .....                       | 160,80 ± 105,06 | 184,45 ± 180,76 | 146,87 ± 128,74 |
| 46 Enfermedades hipertensivas .....   | 79,82 ± 49,48   | 52,97 ± 73,41   | 92,04 ± 63,78   |
| 47 Enfermedades isquémicas del corazón .....                                | 101,38 ± 18,45  | 96,15 ± 24,75   | 106,27 ± 27,35  |
| 48 Otras enfermedades del corazón y de la circulación pulmonar .....        | 134,79 ± 22,17  | 166,71 ± 38,78  | 113,20 ± 26,33  |
| 49 Enfermedades del corazón mal definidas .....                             | 115,10 ± 71,34  | 110,70 ± 97,03  | 118,87 ± 104,20 |
| 50 Enfermedades cerebro-vasculares .....                                    | 105,19 ± 16,05  | 113,59 ± 26,06  | 99,24 ± 20,28   |
| 51 Arteriosclerosis .....   | 122,67 ± 53,76  | 125,44 ± 86,93  | 120,96 ± 68,44  |
| 52 Enfermedades vasos sanguíneos .....                                      | 87,08 ± 53,97   | 88,31 ± 65,42   | 80,86 ± 91,51   |
| 53 Infecciones respiratorias agudas incluida influenza.....                 | 92,86 ± 105,08  | 108,68 ± 150,62 | 70,65 ± 138,48  |
| 54 Neumonía .....   | 106,65 ± 45,62  | 83,18 ± 54,34   | 133,20 ± 75,36  |
| 55 Bronquitis, enfisema, asma .....   | 92,25 ± 23,95   | 89,21 ± 28,00   | 95,89 ± 44,30   |
| 56 Otras enfermedades del aparato respiratorio .....                        | 76,27 ± 30,52   | 59,99 ± 37,18   | 93,74 ± 49,11   |
| 57 Gastritis, duodenitis, úlcus péptico.....                                | 64,51 ± 89,41   | -               | 104,05 ± 144,21 |
| 58 Cirrosis y otras enfermedades crónicas del hígado .....                  | 103,91 ± 41,57  | 103,54 ± 47,83  | 101,33 ± 81,08  |
| 59 Resto de enfermedades del aparato digestivo .....                        | 74,68 ± 31,21   | 81,99 ± 44,57   | 65,46 ± 42,77   |

## II.3.10. RAZÓN DE MORTALIDAD ESTÁNDAR E INTERVALO DE CONFIANZA AL 95% SEGÚN CAUSAS DE LA LISTA REDUCIDA Y SEXO (Continuación).

| CAUSA  | TOTAL               | HOMBRES             | MUJERES             |
|--|---------------------|---------------------|---------------------|
|  | RME $\pm$ 1,96 EE   | RME $\pm$ 1,96 EE   | RME $\pm$ 1,96 EE   |
| 60 Nefritis, síndrome nefrótico, nefrosis .....  | 75,36 $\pm$ 36,92   | 76,88 $\pm$ 56,95   | 74,11 $\pm$ 48,42   |
| 61 Resto de las enfermedades del aparato urinario .....  | 83,67 $\pm$ 73,34   | 60,16 $\pm$ 83,37   | 111,59 $\pm$ 126,28 |
| 62 Enfermedades de los órganos genitales masculinos .....  | -                   | -                   | -                   |
| 63 Enfermedades de los órganos genitales femeninos .....   | -                   | -                   | -                   |
| 64 Complicaciones del embarazo, parto y puerperio .....  | -                   | -                   | -                   |
| 65 Enfermedades de piel y tejido celular subcutáneo .....  | 224,96 $\pm$ 197,19 | 124,21 $\pm$ 243,45 | 282,62 $\pm$ 276,97 |
| 66 Enfermedades del sistema osteomuscular y tejido conjuntivo .....                                  | 118,34 $\pm$ 82,01  | 124,05 $\pm$ 140,38 | 115,33 $\pm$ 101,09 |
| 67 Anomalías congénitas .....  | 74,19 $\pm$ 83,96   | 124,69 $\pm$ 172,81 | 41,34 $\pm$ 81,03   |
| 68 Causas perinatales .....  | 22,29 $\pm$ 43,68   | -                   | 59,58 $\pm$ 116,78  |
| 69 Síntomas y estados morbosos mal definidos .....   | 169,29 $\pm$ 51,82  | 161,48 $\pm$ 79,12  | 174,54 $\pm$ 68,42  |
| 70 Accidentes de vehículo a motor. ....  | 51,69 $\pm$ 35,82   | 57,06 $\pm$ 42,27   | 30,42 $\pm$ 59,62   |
| 71 Caídas accidentales .....   | -                   | -                   | -                   |
| 72 Ahogamiento .....   | 198,36 $\pm$ 224,46 | 216,37 $\pm$ 244,85 | -                   |
| 73 Accidentes de tipo industrial .....   | 106,58 $\pm$ 208,89 | 104,64 $\pm$ 205,10 | -                   |
| 74 Suicidio y autolesiones .....   | 115,91 $\pm$ 75,73  | 112,48 $\pm$ 83,33  | 121,98 $\pm$ 169,05 |
| 75 Resto de causas externas .....  | 89,01 $\pm$ 50,36   | 76,42 $\pm$ 52,95   | 128,88 $\pm$ 126,30 |
| 76 Dependencia a las drogas. Abuso de las drogas. Envenenamiento accidental por opiáceos, cocaína .. | -                   | -                   | -                   |



## II.4.1. MORTALIDAD ESPECÍFICA POR EDAD Y SEXO. TASAS POR 100.000 HABITANTES.

| GRUPOS DE EDAD         | TOTAL    | Hombres  | Mujeres  |
|------------------------|----------|----------|----------|
| TOTAL.....             | 928,72   | 908,41   | 948,98   |
| Menos de 1 año .....   | 620,16   | 835,65   | 349,65   |
| De 1 a 4 años .....    | 72,94    | 66,40    | 80,84    |
| De 5 a 9 años .....    | -        | -        | -        |
| De 10 a 14 años .....  | 22,05    | 43,03    | -        |
| De 15 a 19 años .....  | 39,79    | 39,53    | 40,06    |
| De 20 a 24 años .....  | 57,36    | 76,37    | 38,30    |
| De 25 a 29 años .....  | 40,33    | 78,28    | -        |
| De 30 a 34 años .....  | 41,37    | 81,77    | -        |
| De 35 a 39 años .....  | 148,54   | 232,29   | 60,83    |
| De 40 a 44 años .....  | 125,59   | 193,92   | 61,05    |
| De 45 a 49 años .....  | 137,84   | 137,27   | 138,41   |
| De 50 a 54 años .....  | 316,90   | 437,64   | 204,22   |
| De 55 a 59 años .....  | 501,92   | 647,82   | 355,24   |
| De 60 a 64 años .....  | 762,30   | 1.035,29 | 498,87   |
| De 65 a 69 años .....  | 1.516,02 | 1.806,59 | 1.177,93 |
| De 70 a 74 años .....  | 3.312,16 | 3.881,51 | 2.859,48 |
| De 75 y más años ..... | 9.390,80 | 9.235,67 | 9.506,40 |

## II.4.2. DEFUNCIONES POR EDAD Y GRANDES GRUPOS DE CAUSAS. TOTAL.

| GRANDES GRUPOS  | TOTAL | Menos de 1 año | De 1 a 4 años | De 5 a 9 años | De 10 a 14 años | De 15 a 19 años | De 20 a 24 años | De 25 a 29 años | De 30 a 34 años | De 35 a 39 años |
|---|-------|----------------|---------------|---------------|-----------------|-----------------|-----------------|-----------------|-----------------|-----------------|
| TOTAL.....  | 567   | 4              | 2             | -             | 1               | 2               | 3               | 2               | 2               | 5               |
| I Enfermedades infecciosas y parasitarias .....   | 6     | 1              | -             | -             | -               | -               | -               | -               | -               | -               |
| II Tumores .....  | 111   | -              | 1             | -             | 1               | -               | 1               | -               | -               | -               |
| III Enfermedades de las glándulas endocrinas, de la nutrición, del metabolismo y trastornos de la inmunidad ..... | 13    | -              | -             | -             | -               | 1               | -               | -               | -               | 1               |
| IV Enfermedades de la sangre y de los órganos hematopoyéticos .....   | 4     | -              | -             | -             | -               | -               | -               | -               | -               | -               |
| V Trastornos mentales .....   | 8     | -              | -             | -             | -               | -               | -               | -               | -               | -               |
| VI Enfermedades del sistema nervioso y de los órganos de los sentidos .....                                       | 5     | -              | -             | -             | -               | -               | -               | -               | -               | -               |
| VII Enfermedades del aparato circulatorio .....   | 251   | -              | -             | -             | -               | -               | -               | -               | 1               | 1               |
| VIII Enfermedades del aparato respiratorio .....  | 88    | 1              | -             | -             | -               | -               | -               | 1               | -               | 1               |
| IX Enfermedades del aparato digestivo .....   | 22    | -              | -             | -             | -               | -               | -               | -               | -               | 1               |
| X Enfermedades del aparato genitourinario .....   | 20    | -              | -             | -             | -               | -               | -               | -               | -               | -               |
| XI Complicaciones del embarazo, del parto y del puerperio .....   | -     | -              | -             | -             | -               | -               | -               | -               | -               | -               |
| XII Enfermedades de la piel y del tejido celular subcutáneo .....   | 1     | -              | -             | -             | -               | -               | -               | -               | -               | -               |
| XIII Enfermedades del sistema osteomuscular y del tejido conjuntivo .....   | 6     | -              | -             | -             | -               | -               | -               | -               | -               | -               |
| XIV Anomalías congénitas .....  | 1     | -              | -             | -             | -               | -               | -               | -               | -               | -               |
| XV Ciertas afecciones originadas en el período perinatal .....  | 1     | 1              | -             | -             | -               | -               | -               | -               | -               | -               |
| XVI Signos, síntomas y estados morbosos mal definidos .....   | 13    | 1              | -             | -             | -               | -               | -               | -               | -               | -               |
| XVII Traumatismos y envenenamientos ...   | 17    | -              | 1             | -             | -               | 1               | 2               | 1               | 1               | 1               |



## II.4.2. DEFUNCIONES POR EDAD Y GRANDES GRUPOS DE CAUSAS. TOTAL.

| GRANDES GRUPOS  | De 40 a 44 años | De 45 a 49 años | De 50 a 54 años | De 55 a 59 años | De 60 a 64 años | De 65 a 69 años | De 70 a 74 años | De 75 y más años | NO CONSTA |
|---|-----------------|-----------------|-----------------|-----------------|-----------------|-----------------|-----------------|------------------|-----------|
| TOTAL.....  | 4               | 4               | 9               | 17              | 33              | 53              | 73              | 353              | -         |
| I Enfermedades infecciosas y parasitarias .....   | -               | -               | -               | -               | -               | -               | 1               | 4                | -         |
| II Tumores .....  | 1               | 4               | 6               | 1               | 14              | 24              | 21              | 37               | -         |
| III Enfermedades de las glándulas endocrinas, de la nutrición, del metabolismo y trastornos de la inmunidad ..... | -               | -               | -               | -               | -               | 1               | -               | 10               | -         |
| IV Enfermedades de la sangre y de los órganos hematopoyéticos .....   | -               | -               | -               | -               | -               | -               | -               | 4                | -         |
| V Trastornos mentales .....   | -               | -               | -               | -               | -               | 1               | -               | 7                | -         |
| VI Enfermedades del sistema nervioso y de los órganos de los sentidos .....                                       | 1               | -               | -               | -               | 1               | -               | 3               | -                | -         |
| VII Enfermedades del aparato circulatorio .....   | 1               | -               | 2               | 13              | 9               | 18              | 27              | 179              | -         |
| VIII Enfermedades del aparato respiratorio .....  | -               | -               | 1               | 1               | 3               | 6               | 14              | 60               | -         |
| IX Enfermedades del aparato digestivo .....   | -               | -               | -               | -               | 3               | -               | 1               | 17               | -         |
| X Enfermedades del aparato genitourinario .....   | -               | -               | -               | 1               | 2               | 1               | 4               | 12               | -         |
| XI Complicaciones del embarazo, del parto y del puerperio .....   | -               | -               | -               | -               | -               | -               | -               | -                | -         |
| XII Enfermedades de la piel y del tejido celular subcutáneo .....   | -               | -               | -               | -               | -               | -               | -               | 1                | -         |
| XIII Enfermedades del sistema osteomuscular y del tejido conjuntivo .....   | -               | -               | -               | -               | -               | -               | -               | 6                | -         |
| XIV Anomalías congénitas .....  | -               | -               | -               | -               | -               | -               | 1               | -                | -         |
| XV Ciertas afecciones originadas en el período perinatal .....  | -               | -               | -               | -               | -               | -               | -               | -                | -         |
| XVI Signos, síntomas y estados morbosos mal definidos .....   | -               | -               | -               | -               | -               | 1               | -               | 11               | -         |
| XVII Traumatismos y envenenamientos .....   | 1               | -               | -               | 1               | 1               | 1               | 1               | 5                | -         |





## II.4.2. DEFUNCIONES POR EDAD Y GRANDES GRUPOS DE CAUSAS. HOMBRES.

| GRANDES GRUPOS  | TOTAL | Menos de 1 año | De 1 a 4 años | De 5 a 9 años | De 10 a 14 años | De 15 a 19 años | De 20 a 24 años | De 25 a 29 años | De 30 a 34 años | De 35 a 39 años |
|---|-------|----------------|---------------|---------------|-----------------|-----------------|-----------------|-----------------|-----------------|-----------------|
| TOTAL.....  | 277   | 3              | 1             | -             | 1               | 1               | 2               | 2               | 2               | 4               |
| I Enfermedades infecciosas y parasitarias .....   | 5     | 1              | -             | -             | -               | -               | -               | -               | -               | -               |
| II Tumores .....  | 72    | -              | 1             | -             | 1               | -               | -               | -               | -               | -               |
| III Enfermedades de las glándulas endocrinas, de la nutrición, del metabolismo y trastornos de la inmunidad ..... | 6     | -              | -             | -             | -               | 1               | -               | -               | -               | 1               |
| IV Enfermedades de la sangre y de los órganos hematopoyéticos .....   | 1     | -              | -             | -             | -               | -               | -               | -               | -               | -               |
| V Trastornos mentales .....   | 3     | -              | -             | -             | -               | -               | -               | -               | -               | -               |
| VI Enfermedades del sistema nervioso y de los órganos de los sentidos .....                                       | 4     | -              | -             | -             | -               | -               | -               | -               | -               | -               |
| VII Enfermedades del aparato circulatorio .....   | 85    | -              | -             | -             | -               | -               | -               | -               | 1               | 1               |
| VIII Enfermedades del aparato respiratorio .....  | 54    | 1              | -             | -             | -               | -               | -               | 1               | -               | 1               |
| IX Enfermedades del aparato digestivo .....   | 11    | -              | -             | -             | -               | -               | -               | -               | -               | -               |
| X Enfermedades del aparato genitourinario .....   | 10    | -              | -             | -             | -               | -               | -               | -               | -               | -               |
| XI Complicaciones del embarazo, del parto y del puerperio .....   | -     | -              | -             | -             | -               | -               | -               | -               | -               | -               |
| XII Enfermedades de la piel y del tejido celular subcutáneo .....   | -     | -              | -             | -             | -               | -               | -               | -               | -               | -               |
| XIII Enfermedades del sistema osteomuscular y del tejido conjuntivo .....   | 3     | -              | -             | -             | -               | -               | -               | -               | -               | -               |
| XIV Anomalías congénitas .....  | -     | -              | -             | -             | -               | -               | -               | -               | -               | -               |
| XV Ciertas afecciones originadas en el período perinatal .....  | -     | -              | -             | -             | -               | -               | -               | -               | -               | -               |
| XVI Signos, síntomas y estados morbosos mal definidos .....   | 10    | 1              | -             | -             | -               | -               | -               | -               | -               | -               |
| XVII Traumatismos y envenenamientos ...   | 13    | -              | -             | -             | -               | -               | 2               | 1               | 1               | 1               |



## II.4.2. DEFUNCIONES POR EDAD Y GRANDES GRUPOS DE CAUSAS. HOMBRES.

| GRANDES GRUPOS   | De 40<br>a 44<br>años | De 45<br>a 49<br>años | De 50<br>a 54<br>años | De 55<br>a 59<br>años | De 60<br>a 64<br>años | De 65<br>a 69<br>años | De 70<br>a 74<br>años | De 75 y<br>más<br>años | NO<br>CONSTA |
|--|-----------------------|-----------------------|-----------------------|-----------------------|-----------------------|-----------------------|-----------------------|------------------------|--------------|
| TOTAL.....   | 3                     | 2                     | 6                     | 11                    | 22                    | 34                    | 38                    | 145                    | -            |
| I Enfermedades infecciosas y<br>parasitarias .....   | -                     | -                     | -                     | -                     | -                     | -                     | 1                     | 3                      | -            |
| II Tumores .....   | 1                     | 2                     | 3                     | 1                     | 11                    | 17                    | 12                    | 23                     | -            |
| III Enfermedades de las glándulas<br>endocrinas, de la nutrición, del<br>metabolismo y trastornos de la<br>inmunidad ..... | -                     | -                     | -                     | -                     | -                     | -                     | -                     | 4                      | -            |
| IV Enfermedades de la sangre y de<br>los órganos hematopoyéticos .....   | -                     | -                     | -                     | -                     | -                     | -                     | -                     | 1                      | -            |
| V Trastornos mentales .....  | -                     | -                     | -                     | -                     | -                     | -                     | -                     | 3                      | -            |
| VI Enfermedades del sistema<br>nervioso y de los órganos de los<br>sentidos .....  | -                     | -                     | -                     | -                     | 1                     | -                     | 3                     | -                      | -            |
| VII Enfermedades del aparato<br>circulatorio .....   | 1                     | -                     | 2                     | 7                     | 3                     | 11                    | 10                    | 49                     | -            |
| VIII Enfermedades del aparato<br>respiratorio .....  | -                     | -                     | 1                     | 1                     | 3                     | 5                     | 8                     | 33                     | -            |
| IX Enfermedades del aparato<br>digestivo .....   | -                     | -                     | -                     | -                     | 2                     | -                     | 1                     | 8                      | -            |
| X Enfermedades del aparato<br>genitourinario .....   | -                     | -                     | -                     | 1                     | 1                     | -                     | 2                     | 6                      | -            |
| XI Complicaciones del embarazo,<br>del parto y del puerperio .....   | -                     | -                     | -                     | -                     | -                     | -                     | -                     | -                      | -            |
| XII Enfermedades de la piel y del<br>tejido celular subcutáneo .....   | -                     | -                     | -                     | -                     | -                     | -                     | -                     | -                      | -            |
| XIII Enfermedades del sistema<br>osteomuscular y del tejido<br>conjuntivo .....  | -                     | -                     | -                     | -                     | -                     | -                     | -                     | 3                      | -            |
| XIV Anomalías congénitas .....   | -                     | -                     | -                     | -                     | -                     | -                     | -                     | -                      | -            |
| XV Ciertas afecciones originadas en<br>el período perinatal .....  | -                     | -                     | -                     | -                     | -                     | -                     | -                     | -                      | -            |
| XVI Signos, síntomas y estados<br>morbosos mal definidos .....   | -                     | -                     | -                     | -                     | -                     | 1                     | -                     | 8                      | -            |
| XVII Traumatismos y<br>envenenamientos .....   | 1                     | -                     | -                     | 1                     | 1                     | -                     | 1                     | 4                      | -            |



## II.4.2. DEFUNCIONES POR EDAD Y GRANDES GRUPOS DE CAUSAS. MUJERES.

| GRANDES GRUPOS  | TOTAL | Menos de 1 año | De 1 a 4 años | De 5 a 9 años | De 10 a 14 años | De 15 a 19 años | De 20 a 24 años | De 25 a 29 años | De 30 a 34 años | De 35 a 39 años |
|---|-------|----------------|---------------|---------------|-----------------|-----------------|-----------------|-----------------|-----------------|-----------------|
| TOTAL.....  | 290   | 1              | 1             | -             | -               | 1               | 1               | -               | -               | 1               |
| I Enfermedades infecciosas y parasitarias .....   | 1     | -              | -             | -             | -               | -               | -               | -               | -               | -               |
| II Tumores .....  | 39    | -              | -             | -             | -               | -               | 1               | -               | -               | -               |
| III Enfermedades de las glándulas endocrinas, de la nutrición, del metabolismo y trastornos de la inmunidad ..... | 7     | -              | -             | -             | -               | -               | -               | -               | -               | -               |
| IV Enfermedades de la sangre y de los órganos hematopoyéticos .....   | 3     | -              | -             | -             | -               | -               | -               | -               | -               | -               |
| V Trastornos mentales .....   | 5     | -              | -             | -             | -               | -               | -               | -               | -               | -               |
| VI Enfermedades del sistema nervioso y de los órganos de los sentidos .....                                       | 1     | -              | -             | -             | -               | -               | -               | -               | -               | -               |
| VII Enfermedades del aparato circulatorio .....   | 166   | -              | -             | -             | -               | -               | -               | -               | -               | -               |
| VIII Enfermedades del aparato respiratorio .....  | 34    | -              | -             | -             | -               | -               | -               | -               | -               | -               |
| IX Enfermedades del aparato digestivo .....   | 11    | -              | -             | -             | -               | -               | -               | -               | -               | 1               |
| X Enfermedades del aparato genitourinario .....   | 10    | -              | -             | -             | -               | -               | -               | -               | -               | -               |
| XI Complicaciones del embarazo, del parto y del puerperio .....   | -     | -              | -             | -             | -               | -               | -               | -               | -               | -               |
| XII Enfermedades de la piel y del tejido celular subcutáneo .....   | 1     | -              | -             | -             | -               | -               | -               | -               | -               | -               |
| XIII Enfermedades del sistema osteomuscular y del tejido conjuntivo .....   | 3     | -              | -             | -             | -               | -               | -               | -               | -               | -               |
| XIV Anomalías congénitas .....  | 1     | -              | -             | -             | -               | -               | -               | -               | -               | -               |
| XV Ciertas afecciones originadas en el período perinatal .....  | 1     | 1              | -             | -             | -               | -               | -               | -               | -               | -               |
| XVI Signos, síntomas y estados morbosos mal definidos .....   | 3     | -              | -             | -             | -               | -               | -               | -               | -               | -               |
| XVII Traumatismos y envenenamientos ...   | 4     | -              | 1             | -             | -               | 1               | -               | -               | -               | -               |



## II.4.2. DEFUNCIONES POR EDAD Y GRANDES GRUPOS DE CAUSAS. MUJERES.

| GRANDES GRUPOS  | De 40 a 44 años | De 45 a 49 años | De 50 a 54 años | De 55 a 59 años | De 60 a 64 años | De 65 a 69 años | De 70 a 74 años | De 75 y más años | NO CONSTA |
|---|-----------------|-----------------|-----------------|-----------------|-----------------|-----------------|-----------------|------------------|-----------|
| TOTAL.....  | 1               | 2               | 3               | 6               | 11              | 19              | 35              | 208              | -         |
| I Enfermedades infecciosas y parasitarias .....   | -               | -               | -               | -               | -               | -               | -               | 1                | -         |
| II Tumores .....  | -               | 2               | 3               | -               | 3               | 7               | 9               | 14               | -         |
| III Enfermedades de las glándulas endocrinas, de la nutrición, del metabolismo y trastornos de la inmunidad ..... | -               | -               | -               | -               | -               | 1               | -               | 6                | -         |
| IV Enfermedades de la sangre y de los órganos hematopoyéticos .....   | -               | -               | -               | -               | -               | -               | -               | 3                | -         |
| V Trastornos mentales .....   | -               | -               | -               | -               | -               | 1               | -               | 4                | -         |
| VI Enfermedades del sistema nervioso y de los órganos de los sentidos .....                                       | 1               | -               | -               | -               | -               | -               | -               | -                | -         |
| VII Enfermedades del aparato circulatorio .....   | -               | -               | -               | 6               | 6               | 7               | 17              | 130              | -         |
| VIII Enfermedades del aparato respiratorio .....  | -               | -               | -               | -               | -               | 1               | 6               | 27               | -         |
| IX Enfermedades del aparato digestivo .....   | -               | -               | -               | -               | 1               | -               | -               | 9                | -         |
| X Enfermedades del aparato genitourinario .....   | -               | -               | -               | -               | 1               | 1               | 2               | 6                | -         |
| XI Complicaciones del embarazo, del parto y del puerperio .....   | -               | -               | -               | -               | -               | -               | -               | -                | -         |
| XII Enfermedades de la piel y del tejido celular subcutáneo .....   | -               | -               | -               | -               | -               | -               | -               | 1                | -         |
| XIII Enfermedades del sistema osteomuscular y del tejido conjuntivo .....   | -               | -               | -               | -               | -               | -               | -               | 3                | -         |
| XIV Anomalías congénitas .....  | -               | -               | -               | -               | -               | -               | 1               | -                | -         |
| XV Ciertas afecciones originadas en el período perinatal .....  | -               | -               | -               | -               | -               | -               | -               | -                | -         |
| XVI Signos, síntomas y estados morbosos mal definidos .....   | -               | -               | -               | -               | -               | -               | -               | 3                | -         |
| XVII Traumatismos y envenenamientos ...   | -               | -               | -               | -               | -               | 1               | -               | 1                | -         |





## II.4.3. MORTALIDAD ESPECÍFICA POR EDAD Y GRANDES GRUPOS DE CAUSAS. TASAS POR 100.000 HABITANTES. TOTAL.

| GRANDES GRUPOS  | TOTAL  | Menos de 1 año | De 1 a 4 años | De 5 a 9 años | De 10 a 14 años | De 15 a 19 años | De 20 a 24 años | De 25 a 29 años | De 30 a 34 años |
|---|--------|----------------|---------------|---------------|-----------------|-----------------|-----------------|-----------------|-----------------|
| TOTAL.....  | 928,72 | 620,16         | 72,94         | -             | 22,05           | 39,79           | 57,36           | 40,33           | 41,37           |
| I Enfermedades infecciosas y parasitarias .....   | 9,83   | 155,04         | -             | -             | -               | -               | -               | -               | -               |
| II Tumores .....  | 181,81 | -              | 36,47         | -             | 22,05           | -               | 19,12           | -               | -               |
| III Enfermedades de las glándulas endocrinas, de la nutrición, del metabolismo y trastornos de la inmunidad ..... | 21,29  | -              | -             | -             | -               | 19,90           | -               | -               | -               |
| IV Enfermedades de la sangre y de los órganos hematopoyéticos .....   | 6,55   | -              | -             | -             | -               | -               | -               | -               | -               |
| V Trastornos mentales .....   | 13,10  | -              | -             | -             | -               | -               | -               | -               | -               |
| VI Enfermedades del sistema nervioso y de los órganos de los sentidos .....                                       | 8,19   | -              | -             | -             | -               | -               | -               | -               | -               |
| VII Enfermedades del aparato circulatorio .....   | 411,12 | -              | -             | -             | -               | -               | -               | -               | 20,69           |
| VIII Enfermedades del aparato respiratorio .....  | 144,14 | 155,04         | -             | -             | -               | -               | -               | 20,17           | -               |
| IX Enfermedades del aparato digestivo .....   | 36,03  | -              | -             | -             | -               | -               | -               | -               | -               |
| X Enfermedades del aparato genitourinario .....   | 32,76  | -              | -             | -             | -               | -               | -               | -               | -               |
| XI Complicaciones del embarazo, del parto y del puerperio .....   | -      | -              | -             | -             | -               | -               | -               | -               | -               |
| XII Enfermedades de la piel y del tejido celular subcutáneo .....   | 1,64   | -              | -             | -             | -               | -               | -               | -               | -               |
| XIII Enfermedades del sistema osteomuscular y del tejido conjuntivo .....   | 9,83   | -              | -             | -             | -               | -               | -               | -               | -               |
| XIV Anomalías congénitas .....  | 1,64   | -              | -             | -             | -               | -               | -               | -               | -               |
| XV Ciertas afecciones originadas en el período perinatal .....  | 1,64   | 155,04         | -             | -             | -               | -               | -               | -               | -               |
| XVI Signos, síntomas y estados morbosos mal definidos .....   | 21,29  | 155,04         | -             | -             | -               | -               | -               | -               | -               |

|      |   |       |   |       |   |   |       |       |       |       |
|------|---|-------|---|-------|---|---|-------|-------|-------|-------|
| XVII | Traumatismos y<br>envenenamientos ..... | 27,85 | - | 36,47 | - | - | 19,90 | 38,24 | 20,17 | 20,69 |
|------|---|-------|---|-------|---|---|-------|-------|-------|-------|

---

## II.4.3. MORTALIDAD ESPECÍFICA POR EDAD Y GRANDES GRUPOS DE CAUSAS. TASAS POR 100.000 HABITANTES. TOTAL.

| GRANDES GRUPOS  | De 35<br>a 39<br>años | De 40<br>a 44<br>años | De 45<br>a 49<br>años | De 50<br>a 54<br>años | De 55<br>a 59<br>años | De 60<br>a 64<br>años | De 65<br>a 69<br>años | De 70<br>a 74<br>años | De 75<br>y más<br>años |
|---|-----------------------|-----------------------|-----------------------|-----------------------|-----------------------|-----------------------|-----------------------|-----------------------|------------------------|
| TOTAL.....  | 148,54                | 125,59                | 137,84                | 316,90                | 501,92                | 762,30                | 1.516,02              | 3.312,16              | 9.390,80               |
| I Enfermedades infecciosas<br>y parasitarias .....  | -                     | -                     | -                     | -                     | -                     | -                     | -                     | 45,37                 | 106,41                 |
| II Tumores .....  | -                     | 31,40                 | 137,84                | 211,27                | 29,52                 | 323,40                | 686,50                | 952,81                | 984,30                 |
| III Enfermedades de las glándulas endocrinas,<br>de la nutrición, del metabolismo y<br>trastornos de la inmunidad ..... | 29,71                 | -                     | -                     | -                     | -                     | -                     | 28,60                 | -                     | 266,03                 |
| IV Enfermedades de la sangre<br>y de los órganos<br>hematopoyéticos .....   | -                     | -                     | -                     | -                     | -                     | -                     | -                     | -                     | 106,41                 |
| V Trastornos mentales .....   | -                     | -                     | -                     | -                     | -                     | -                     | 28,60                 | -                     | 186,22                 |
| VI Enfermedades del sistema<br>nervioso y de los<br>órganos de los sentidos .....                                       | -                     | 31,40                 | -                     | -                     | -                     | 23,10                 | -                     | 136,12                | -                      |
| VII Enfermedades del<br>aparato circulatorio .....  | 29,71                 | 31,40                 | -                     | 70,42                 | 383,82                | 207,90                | 514,87                | 1.225,05              | 4.761,90               |
| VIII Enfermedades del<br>aparato respiratorio .....   | 29,71                 | -                     | -                     | 35,21                 | 29,52                 | 69,30                 | 171,62                | 635,21                | 1.596,17               |
| IX Enfermedades del<br>aparato digestivo .....  | 29,71                 | -                     | -                     | -                     | -                     | 69,30                 | -                     | 45,37                 | 452,25                 |
| X Enfermedades del<br>aparato genitourinario .....  | -                     | -                     | -                     | -                     | 29,52                 | 46,20                 | 28,60                 | 181,49                | 319,23                 |
| XI Complicaciones del embarazo,<br>del parto y del puerperio .....  | -                     | -                     | -                     | -                     | -                     | -                     | -                     | -                     | -                      |
| XII Enfermedades de la piel y del<br>tejido celular subcutáneo .....  | -                     | -                     | -                     | -                     | -                     | -                     | -                     | -                     | 26,60                  |
| XIII Enfermedades del sistema<br>osteomuscular y del tejido conjuntivo .....  | -                     | -                     | -                     | -                     | -                     | -                     | -                     | -                     | 159,62                 |
| XIV Anomalías congénitas .....  | -                     | -                     | -                     | -                     | -                     | -                     | -                     | 45,37                 | -                      |
| XV Ciertas afecciones originadas<br>en el período perinatal .....   | -                     | -                     | -                     | -                     | -                     | -                     | -                     | -                     | -                      |
| XVI Signos, síntomas y estados<br>morbosos mal definidos .....  | -                     | -                     | -                     | -                     | -                     | -                     | 28,60                 | -                     | 292,63                 |

|      |   |       |       |   |   |       |       |       |       |        |
|------|---|-------|-------|---|---|-------|-------|-------|-------|--------|
| XVII | Traumatismos y<br>envenenamientos ..... | 29,71 | 31,40 | - | - | 29,52 | 23,10 | 28,60 | 45,37 | 133,01 |
|------|---|-------|-------|---|---|-------|-------|-------|-------|--------|

---

## II.4.3. MORTALIDAD ESPECÍFICA POR EDAD Y GRANDES GRUPOS DE CAUSAS. TASAS POR 100.000 HABITANTES. HOMBRES.

| GRANDES GRUPOS  | TOTAL  | Menos de 1 año | De 1 a 4 años | De 5 a 9 años | De 10 a 14 años | De 15 a 19 años | De 20 a 24 años | De 25 a 29 años | De 30 a 34 años |
|---|--------|----------------|---------------|---------------|-----------------|-----------------|-----------------|-----------------|-----------------|
| TOTAL.....  | 908,41 | 835,65         | 66,40         | -             | 43,03           | 39,53           | 76,37           | 78,28           | 81,77           |
| I Enfermedades infecciosas y parasitarias .....   | 16,40  | 278,55         | -             | -             | -               | -               | -               | -               | -               |
| II Tumores .....  | 236,12 | -              | 66,40         | -             | 43,03           | -               | -               | -               | -               |
| III Enfermedades de las glándulas endocrinas, de la nutrición, del metabolismo y trastornos de la inmunidad ..... | 19,68  | -              | -             | -             | -               | 39,53           | -               | -               | -               |
| IV Enfermedades de la sangre y de los órganos hematopoyéticos .....   | 3,28   | -              | -             | -             | -               | -               | -               | -               | -               |
| V Trastornos mentales .....   | 9,84   | -              | -             | -             | -               | -               | -               | -               | -               |
| VI Enfermedades del sistema nervioso y de los órganos de los sentidos .....                                       | 13,12  | -              | -             | -             | -               | -               | -               | -               | -               |
| VII Enfermedades del aparato circulatorio .....   | 278,75 | -              | -             | -             | -               | -               | -               | -               | 40,88           |
| VIII Enfermedades del aparato respiratorio .....  | 177,09 | 278,55         | -             | -             | -               | -               | -               | 39,14           | -               |
| IX Enfermedades del aparato digestivo .....   | 36,07  | -              | -             | -             | -               | -               | -               | -               | -               |
| X Enfermedades del aparato genitourinario .....   | 32,79  | -              | -             | -             | -               | -               | -               | -               | -               |
| XI Complicaciones del embarazo, del parto y del puerperio .....   | -      | -              | -             | -             | -               | -               | -               | -               | -               |
| XII Enfermedades de la piel y del tejido celular subcutáneo .....   | -      | -              | -             | -             | -               | -               | -               | -               | -               |
| XIII Enfermedades del sistema osteomuscular y del tejido conjuntivo .....   | 9,84   | -              | -             | -             | -               | -               | -               | -               | -               |
| XIV Anomalías congénitas .....  | -      | -              | -             | -             | -               | -               | -               | -               | -               |
| XV Ciertas afecciones originadas en el período perinatal .....  | -      | -              | -             | -             | -               | -               | -               | -               | -               |
| XVI Signos, síntomas y estados morbosos mal definidos .....   | 32,79  | 278,55         | -             | -             | -               | -               | -               | -               | -               |

|      |   |       |   |   |   |   |   |       |       |       |
|------|---|-------|---|---|---|---|---|-------|-------|-------|
| XVII | Traumatismos y<br>envenenamientos ..... | 42,63 | - | - | - | - | - | 76,37 | 39,14 | 40,88 |
|------|---|-------|---|---|---|---|---|-------|-------|-------|

---

## II.4.3. MORTALIDAD ESPECÍFICA POR EDAD Y GRANDES GRUPOS DE CAUSAS. TASAS POR 100.000 HABITANTES. HOMBRES.

| GRANDES GRUPOS  | De 35<br>a 39<br>años | De 40<br>a 44<br>años | De 45<br>a 49<br>años | De 50<br>a 54<br>años | De 55<br>a 59<br>años | De 60<br>a 64<br>años | De 65<br>a 69<br>años | De 70<br>a 74<br>años | De 75<br>y más<br>años |
|---|-----------------------|-----------------------|-----------------------|-----------------------|-----------------------|-----------------------|-----------------------|-----------------------|------------------------|
| TOTAL.....  | 232,29                | 193,92                | 137,27                | 437,64                | 647,82                | 1.035,29              | 1.806,59              | 3.881,51              | 9.235,67               |
| I Enfermedades infecciosas<br>y parasitarias .....  | -                     | -                     | -                     | -                     | -                     | -                     | -                     | 102,15                | 191,08                 |
| II Tumores .....  | -                     | 64,64                 | 137,27                | 218,82                | 58,89                 | 517,65                | 903,29                | 1,225,74              | 1,464,97               |
| III Enfermedades de las glándulas endocrinas,<br>de la nutrición, del metabolismo y<br>trastornos de la inmunidad ..... | 58,07                 | -                     | -                     | -                     | -                     | -                     | -                     | -                     | 254,78                 |
| IV Enfermedades de la sangre<br>y de los órganos<br>hematopoyéticos .....   | -                     | -                     | -                     | -                     | -                     | -                     | -                     | -                     | 63,69                  |
| V Trastornos mentales .....   | -                     | -                     | -                     | -                     | -                     | -                     | -                     | -                     | 191,08                 |
| VI Enfermedades del sistema<br>nervioso y de los<br>órganos de los sentidos .....                                       | -                     | -                     | -                     | -                     | -                     | 47,06                 | -                     | 306,44                | -                      |
| VII Enfermedades del<br>aparato circulatorio .....  | 58,07                 | 64,64                 | -                     | 145,88                | 412,25                | 141,18                | 584,48                | 1.021,45              | 3.121,02               |
| VIII Enfermedades del<br>aparato respiratorio .....   | 58,07                 | -                     | -                     | 72,94                 | 58,89                 | 141,18                | 265,67                | 817,16                | 2.101,91               |
| IX Enfermedades del<br>aparato digestivo .....  | -                     | -                     | -                     | -                     | -                     | 94,12                 | -                     | 102,15                | 509,55                 |
| X Enfermedades del<br>aparato genitourinario .....  | -                     | -                     | -                     | -                     | 58,89                 | 47,06                 | -                     | 204,29                | 382,17                 |
| XI Complicaciones del embarazo,<br>del parto y del puerperio .....  | -                     | -                     | -                     | -                     | -                     | -                     | -                     | -                     | -                      |
| XII Enfermedades de la piel y del<br>tejido celular subcutáneo .....  | -                     | -                     | -                     | -                     | -                     | -                     | -                     | -                     | -                      |
| XIII Enfermedades del sistema<br>osteomuscular y del tejido conjuntivo .....  | -                     | -                     | -                     | -                     | -                     | -                     | -                     | -                     | 191,08                 |
| XIV Anomalías congénitas .....  | -                     | -                     | -                     | -                     | -                     | -                     | -                     | -                     | -                      |
| XV Ciertas afecciones originadas<br>en el período perinatal .....   | -                     | -                     | -                     | -                     | -                     | -                     | -                     | -                     | -                      |
| XVI Signos, síntomas y estados<br>morbosos mal definidos .....  | -                     | -                     | -                     | -                     | -                     | -                     | 53,13                 | -                     | 509,55                 |



|      |   |       |       |   |   |       |       |   |        |        |
|------|---|-------|-------|---|---|-------|-------|---|--------|--------|
| XVII | Traumatismos y<br>envenenamientos ..... | 58,07 | 64,64 | - | - | 58,89 | 47,06 | - | 102,15 | 254,78 |
|------|---|-------|-------|---|---|-------|-------|---|--------|--------|

---

## II.4.3. MORTALIDAD ESPECÍFICA POR EDAD Y GRANDES GRUPOS DE CAUSAS. TASAS POR 100.000 HABITANTES. MUJERES.

| GRANDES GRUPOS  | TOTAL  | Menos de 1 año | De 1 a 4 años | De 5 a 9 años | De 10 a 14 años | De 15 a 19 años | De 20 a 24 años | De 25 a 29 años | De 30 a 34 años |
|---|--------|----------------|---------------|---------------|-----------------|-----------------|-----------------|-----------------|-----------------|
| TOTAL.....  | 948,98 | 349,65         | 80,84         | -             | -               | 40,06           | 38,30           | -               | -               |
| I Enfermedades infecciosas y parasitarias .....   | 3,27   | -              | -             | -             | -               | -               | -               | -               | -               |
| II Tumores .....  | 127,62 | -              | -             | -             | -               | -               | 38,30           | -               | -               |
| III Enfermedades de las glándulas endocrinas, de la nutrición, del metabolismo y trastornos de la inmunidad ..... | 22,91  | -              | -             | -             | -               | -               | -               | -               | -               |
| IV Enfermedades de la sangre y de los órganos hematopoyéticos .....   | 9,82   | -              | -             | -             | -               | -               | -               | -               | -               |
| V Trastornos mentales .....   | 16,36  | -              | -             | -             | -               | -               | -               | -               | -               |
| VI Enfermedades del sistema nervioso y de los órganos de los sentidos .....                                       | 3,27   | -              | -             | -             | -               | -               | -               | -               | -               |
| VII Enfermedades del aparato circulatorio .....   | 543,21 | -              | -             | -             | -               | -               | -               | -               | -               |
| VIII Enfermedades del aparato respiratorio .....  | 111,26 | -              | -             | -             | -               | -               | -               | -               | -               |
| IX Enfermedades del aparato digestivo .....   | 36,00  | -              | -             | -             | -               | -               | -               | -               | -               |
| X Enfermedades del aparato genitourinario .....   | 32,72  | -              | -             | -             | -               | -               | -               | -               | -               |
| XI Complicaciones del embarazo, del parto y del puerperio .....   | -      | -              | -             | -             | -               | -               | -               | -               | -               |
| XII Enfermedades de la piel y del tejido celular subcutáneo .....   | 3,27   | -              | -             | -             | -               | -               | -               | -               | -               |
| XIII Enfermedades del sistema osteomuscular y del tejido conjuntivo .....   | 9,82   | -              | -             | -             | -               | -               | -               | -               | -               |
| XIV Anomalías congénitas .....  | 3,27   | -              | -             | -             | -               | -               | -               | -               | -               |
| XV Ciertas afecciones originadas en el período perinatal .....  | 3,27   | 349,65         | -             | -             | -               | -               | -               | -               | -               |
| XVI Signos, síntomas y estados morbosos mal definidos .....   | 9,82   | -              | -             | -             | -               | -               | -               | -               | -               |

|      |   |       |   |       |   |   |       |   |   |   |
|------|---|-------|---|-------|---|---|-------|---|---|---|
| XVII | Traumatismos y<br>envenenamientos ..... | 13,09 | - | 80,84 | - | - | 40,06 | - | - | - |
|------|---|-------|---|-------|---|---|-------|---|---|---|

---

## II.4.3. MORTALIDAD ESPECÍFICA POR EDAD Y GRANDES GRUPOS DE CAUSAS. TASAS POR 100.000 HABITANTES. MUJERES.

| GRANDES GRUPOS  | De 35<br>a 39<br>años | De 40<br>a 44<br>años | De 45<br>a 49<br>años | De 50<br>a 54<br>años | De 55<br>a 59<br>años | De 60<br>a 64<br>años | De 65<br>a 69<br>años | De 70<br>a 74<br>años | De 75<br>y más<br>años |
|---|-----------------------|-----------------------|-----------------------|-----------------------|-----------------------|-----------------------|-----------------------|-----------------------|------------------------|
| TOTAL.....  | 60,83                 | 61,05                 | 138,41                | 204,22                | 355,24                | 498,87                | 1.177,93              | 2.859,48              | 9.506,40               |
| I Enfermedades infecciosas<br>y parasitarias .....  | -                     | -                     | -                     | -                     | -                     | -                     | -                     | -                     | 45,70                  |
| II Tumores .....  | -                     | -                     | 138,41                | 204,22                | -                     | 136,05                | 433,97                | 735,29                | 639,85                 |
| III Enfermedades de las glándulas endocrinas,<br>de la nutrición, del metabolismo y<br>trastornos de la inmunidad ..... | -                     | -                     | -                     | -                     | -                     | -                     | 62,00                 | -                     | 274,22                 |
| IV Enfermedades de la sangre<br>y de los órganos<br>hematopoyéticos .....   | -                     | -                     | -                     | -                     | -                     | -                     | -                     | -                     | 137,11                 |
| V Trastornos mentales .....   | -                     | -                     | -                     | -                     | -                     | -                     | 62,00                 | -                     | 182,82                 |
| VI Enfermedades del sistema<br>nervioso y de los<br>órganos de los sentidos .....                                       | -                     | 61,05                 | -                     | -                     | -                     | -                     | -                     | -                     | -                      |
| VII Enfermedades del<br>aparato circulatorio .....  | -                     | -                     | -                     | -                     | 355,24                | 272,11                | 433,97                | 1.388,89              | 5.941,50               |
| VIII Enfermedades del<br>aparato respiratorio .....   | -                     | -                     | -                     | -                     | -                     | -                     | 62,00                 | 490,20                | 1.234,00               |
| IX Enfermedades del<br>aparato digestivo .....  | 60,83                 | -                     | -                     | -                     | -                     | 45,35                 | -                     | -                     | 411,33                 |
| X Enfermedades del<br>aparato genitourinario .....  | -                     | -                     | -                     | -                     | -                     | 45,35                 | 62,00                 | 163,40                | 274,22                 |
| XI Complicaciones del embarazo,<br>del parto y del puerperio .....  | -                     | -                     | -                     | -                     | -                     | -                     | -                     | -                     | -                      |
| XII Enfermedades de la piel y del<br>tejido celular subcutáneo .....  | -                     | -                     | -                     | -                     | -                     | -                     | -                     | -                     | 45,70                  |
| XIII Enfermedades del sistema<br>osteomuscular y del tejido conjuntivo .....  | -                     | -                     | -                     | -                     | -                     | -                     | -                     | -                     | 137,11                 |
| XIV Anomalías congénitas .....  | -                     | -                     | -                     | -                     | -                     | -                     | -                     | 81,70                 | -                      |
| XV Ciertas afecciones originadas<br>en el período perinatal .....   | -                     | -                     | -                     | -                     | -                     | -                     | -                     | -                     | -                      |
| XVI Signos, síntomas y estados<br>morbosos mal definidos .....  | -                     | -                     | -                     | -                     | -                     | -                     | -                     | -                     | 137,11                 |

|      |   |   |   |   |   |   |   |       |   |       |
|------|---|---|---|---|---|---|---|-------|---|-------|
| XVII | Traumatismos y<br>envenenamientos ..... | - | - | - | - | - | - | 62,00 | - | 45,70 |
|------|---|---|---|---|---|---|---|-------|---|-------|

---

## II.4.4. MORTALIDAD ESPECÍFICA POR EDAD Y CAUSAS DE LA LISTA REDUCIDA. TASAS POR 100.000 HABITANTES. TOTAL.

| CAUSA   | TOTAL  | Menos de 1 año | De 1 a 4 años | De 5 a 9 años | De 10 a 14 años | De 15 a 19 años | De 20 a 24 años | De 25 a 29 años | De 30 a 34 años |
|---|--------|----------------|---------------|---------------|-----------------|-----------------|-----------------|-----------------|-----------------|
| TOTAL.....  | 928,72 | 620,16         | 72,94         | -             | 22,05           | 39,79           | 57,36           | 40,33           | 41,37           |
| 01 Fiebres tifoidea y paratifoidea .....                                      | -      | -              | -             | -             | -               | -               | -               | -               | -               |
| 02 Otras infecciones por salmonella y otras intoxicaciones alimentarias ..... | -      | -              | -             | -             | -               | -               | -               | -               | -               |
| 03 Enfermedades infecciosas intestinales .....                                | -      | -              | -             | -             | -               | -               | -               | -               | -               |
| 04 Tuberculosis respiratoria .....  | 1,64   | -              | -             | -             | -               | -               | -               | -               | -               |
| 05 Otras tuberculosis .....   | -      | -              | -             | -             | -               | -               | -               | -               | -               |
| 06 Otras enfermedades infecciosas bacterianas .....                           | 8,19   | 155,04         | -             | -             | -               | -               | -               | -               | -               |
| 07 Hepatitis viral .....  | -      | -              | -             | -             | -               | -               | -               | -               | -               |
| 08 Tétanos .....  | -      | -              | -             | -             | -               | -               | -               | -               | -               |
| 09 Resto enfermedades infecciosas víricas .....                               | -      | -              | -             | -             | -               | -               | -               | -               | -               |
| 10 Enfermedades parasitarias y resto de infecciones .....                     | -      | -              | -             | -             | -               | -               | -               | -               | -               |
| 11 Tumor maligno de cavidad bucal y faringe.....                              | 3,28   | -              | -             | -             | -               | -               | -               | -               | -               |
| 12 Tumor maligno del esófago .....  | -      | -              | -             | -             | -               | -               | -               | -               | -               |
| 13 Tumor maligno del estómago .....   | 8,19   | -              | -             | -             | -               | -               | -               | -               | -               |
| 14 Tumor maligno del intestino delgado .....                                  | -      | -              | -             | -             | -               | -               | -               | -               | -               |
| 15 Tumor maligno del intestino grueso .....                                   | 14,74  | -              | -             | -             | -               | -               | -               | -               | -               |
| 16 Tumor maligno del recto. ....  | 6,55   | -              | -             | -             | -               | -               | -               | -               | -               |
| 17 Tumor maligno del hígado .....   | 8,19   | -              | -             | -             | -               | -               | -               | -               | -               |
| 18 Tumor maligno de la vesícula biliar .....                                  | 1,64   | -              | -             | -             | -               | -               | -               | -               | -               |
| 19 Tumor maligno del páncreas .....   | 4,91   | -              | -             | -             | -               | -               | -               | -               | -               |
| 20 Tumor maligno de la laringe .....  | 3,28   | -              | -             | -             | -               | -               | -               | -               | -               |
| 21 Tumor maligno de la tráquea, de los bronquios y del pulmón .....           | 36,03  | -              | -             | -             | 22,05           | -               | -               | -               | -               |
| 22 Tumor maligno de los huesos .....  | -      | -              | -             | -             | -               | -               | -               | -               | -               |
| 23 Tumor maligno de la piel .....   | 1,64   | -              | -             | -             | -               | -               | -               | -               | -               |
| 24 Tumor maligno de la mama femenina .....                                    | 0,93   | -              | -             | -             | -               | -               | -               | -               | -               |
| 25 Tumor maligno del cuello uterino .....                                     | 0,19   | -              | -             | -             | -               | -               | -               | -               | -               |
| 26 Otros tumores malignos del útero .....                                     | 0,19   | -              | -             | -             | -               | -               | -               | -               | -               |
| 27 Tumor maligno de la próstata .....   | 1,34   | -              | -             | -             | -               | -               | -               | -               | -               |
| 28 Tumor maligno de otras localizaciones .....                                | 34,40  | -              | -             | -             | -               | -               | -               | -               | -               |
| 29 Tumor maligno de localización no especificada .....                        | 16,38  | -              | -             | -             | -               | -               | -               | -               | -               |
| 30 Leucemia .....   | 3,28   | -              | -             | -             | -               | -               | -               | -               | -               |
| 31 Enfermedad de Hodgkin .....  | -      | -              | -             | -             | -               | -               | -               | -               | -               |

## II.4.4. MORTALIDAD ESPECÍFICA POR EDAD Y CAUSAS DE LA LISTA REDUCIDA. TASAS POR 100.000 HABITANTES. TOTAL.

| CAUSA  | De 35<br>a 39<br>años | De 40<br>a 44<br>años | De 45<br>a 49<br>años | De 50<br>a 54<br>años | De 55<br>a 59<br>años | De 60<br>a 64<br>años | De 65<br>a 69<br>años | De 70<br>a 74<br>años | De 75<br>y más<br>años |
|--|-----------------------|-----------------------|-----------------------|-----------------------|-----------------------|-----------------------|-----------------------|-----------------------|------------------------|
| TOTAL.....   | 148,54                | 125,59                | 137,84                | 316,90                | 501,92                | 762,30                | 1.516,02              | 3.312,16              | 9.390,80               |
| 01 Fiebres tifoidea y paratifoidea .....   | -                     | -                     | -                     | -                     | -                     | -                     | -                     | -                     | -                      |
| 02 Otras infecciones por salmonella y otras<br>intoxicaciones alimentarias ..... | -                     | -                     | -                     | -                     | -                     | -                     | -                     | -                     | -                      |
| 03 Enfermedades infecciosas intestinales .....                                   | -                     | -                     | -                     | -                     | -                     | -                     | -                     | -                     | -                      |
| 04 Tuberculosis respiratoria .....   | -                     | -                     | -                     | -                     | -                     | -                     | -                     | 45,37                 | -                      |
| 05 Otras tuberculosis .....  | -                     | -                     | -                     | -                     | -                     | -                     | -                     | -                     | -                      |
| 06 Otras enfermedades infecciosas<br>bacterianas .....                           | -                     | -                     | -                     | -                     | -                     | -                     | -                     | -                     | 106,41                 |
| 07 Hepatitis viral .....   | -                     | -                     | -                     | -                     | -                     | -                     | -                     | -                     | -                      |
| 08 Tétanos .....   | -                     | -                     | -                     | -                     | -                     | -                     | -                     | -                     | -                      |
| 09 Resto enfermedades infecciosas víricas .....                                  | -                     | -                     | -                     | -                     | -                     | -                     | -                     | -                     | -                      |
| 10 Enfermedades parasitarias y resto de<br>infecciones .....                     | -                     | -                     | -                     | -                     | -                     | -                     | -                     | -                     | -                      |
| 11 Tumor maligno de cavidad bucal y<br>faringe.....                              | -                     | -                     | -                     | 35,21                 | -                     | 23,10                 | -                     | -                     | -                      |
| 12 Tumor maligno del esófago .....   | -                     | -                     | -                     | -                     | -                     | -                     | -                     | -                     | -                      |
| 13 Tumor maligno del estómago .....  | -                     | -                     | -                     | -                     | -                     | 23,10                 | -                     | -                     | 106,41                 |
| 14 Tumor maligno del intestino delgado .....                                     | -                     | -                     | -                     | -                     | -                     | -                     | -                     | -                     | -                      |
| 15 Tumor maligno del intestino grueso .....                                      | -                     | -                     | -                     | -                     | -                     | -                     | 114,42                | 90,74                 | 79,81                  |
| 16 Tumor maligno del recto. ....   | -                     | -                     | -                     | -                     | -                     | 46,20                 | -                     | -                     | 53,21                  |
| 17 Tumor maligno del hígado .....  | -                     | -                     | -                     | -                     | -                     | -                     | 28,60                 | 181,49                | -                      |
| 18 Tumor maligno de la vesícula biliar .....                                     | -                     | -                     | -                     | -                     | -                     | -                     | -                     | 45,37                 | -                      |
| 19 Tumor maligno del páncreas .....  | -                     | -                     | -                     | -                     | -                     | -                     | 28,60                 | -                     | 53,21                  |
| 20 Tumor maligno de la laringe .....   | -                     | -                     | -                     | -                     | -                     | 23,10                 | -                     | -                     | 26,60                  |
| 21 Tumor maligno de la tráquea, de los<br>bronquios y del pulmón .....           | -                     | 31,40                 | 34,46                 | 35,21                 | -                     | 138,60                | 143,02                | 136,12                | 106,41                 |
| 22 Tumor maligno de los huesos .....   | -                     | -                     | -                     | -                     | -                     | -                     | -                     | -                     | -                      |
| 23 Tumor maligno de la piel .....  | -                     | -                     | -                     | -                     | -                     | -                     | -                     | -                     | 26,60                  |
| 24 Tumor maligno de la mama de la mujer .....                                    | -                     | -                     | 7,64                  | -                     | -                     | 3,42                  | 3,74                  | 5,63                  | -                      |
| 25 Tumor maligno del cuello uterino .....  | -                     | -                     | -                     | -                     | -                     | -                     | 3,74                  | -                     | -                      |
| 26 Otros tumores maligno del útero .....   | -                     | -                     | -                     | -                     | -                     | -                     | -                     | 5,63                  | -                      |
| 27 Tumor maligno de la próstata .....  | -                     | -                     | -                     | -                     | -                     | -                     | 4,19                  | 14,93                 | 21,61                  |
| 28 Tumor maligno de otras<br>localizaciones .....                                | -                     | -                     | 34,46                 | 105,63                | -                     | -                     | 143,02                | 90,74                 | 266,03                 |
| 29 Tumor maligno de localización no<br>especificada .....                        | -                     | -                     | -                     | -                     | -                     | -                     | 85,81                 | 136,12                | 106,41                 |
| 30 Leucemia .....  | -                     | -                     | -                     | -                     | -                     | 46,20                 | -                     | -                     | -                      |
| 31 Enfermedad de Hodgkin .....   | -                     | -                     | -                     | -                     | -                     | -                     | -                     | -                     | -                      |

## II.4.4. MORTALIDAD ESPECÍFICA POR EDAD Y CAUSAS DE LA LISTA REDUCIDA. TASAS POR 100.000 HABITANTES. TOTAL (Continuación).

| CAUSA   | TOTAL  | Menos de 1 año | De 1 a 4 años | De 5 a 9 años | De 10 a 14 años | De 15 a 19 años | De 20 a 24 años | De 25 a 29 años | De 30 a 34 años |
|---|--------|----------------|---------------|---------------|-----------------|-----------------|-----------------|-----------------|-----------------|
| 32 Otros tumores del tejido linfático y órganos hematopoyéticos ..          | 9,83   | -              | -             | -             | -               | -               | -               | -               | -               |
| 33 Tumores benignos .....   | 1,64   | -              | -             | -             | -               | -               | -               | -               | -               |
| 34 Carcinoma in situ .....  | -      | -              | -             | -             | -               | -               | -               | -               | -               |
| 35 Tumores de evolución incierta y de naturaleza no especificada .....      | 4,91   | -              | 36,47         | -             | -               | -               | 19,12           | -               | -               |
| 36 Diabetes .....   | 18,02  | -              | -             | -             | -               | -               | -               | -               | -               |
| 37 Otras enfermedades de las glándulas endocrinas .....                     | 1,64   | -              | -             | -             | -               | 19,90           | -               | -               | -               |
| 38 Trastornos de la inmunidad (SIDA) .....                                  | 1,64   | -              | -             | -             | -               | -               | -               | -               | -               |
| 39 Serología o cultivo ⊕ para el VIH .....                                  | -      | -              | -             | -             | -               | -               | -               | -               | -               |
| 40 Anemias.....   | 6,55   | -              | -             | -             | -               | -               | -               | -               | -               |
| 41 Otras enfermedades de la sangre y de los órganos hematopoyéticos .....   | -      | -              | -             | -             | -               | -               | -               | -               | -               |
| 42 Psicosis alcohólica .....  | -      | -              | -             | -             | -               | -               | -               | -               | -               |
| 43 Otros trastornos mentales .....  | 13,10  | -              | -             | -             | -               | -               | -               | -               | -               |
| 44 Enfermedades del sistema nervioso y de los órganos de los sentidos ..... | 8,19   | -              | -             | -             | -               | -               | -               | -               | -               |
| 45 Enfermedades reumáticas crónicas del corazón .....                       | 6,55   | -              | -             | -             | -               | -               | -               | -               | -               |
| 46 Enfermedades hipertensivas .....   | 9,83   | -              | -             | -             | -               | -               | -               | -               | -               |
| 47 Enfermedades isquémicas del corazón .....                                | 85,17  | -              | -             | -             | -               | -               | -               | -               | -               |
| 48 Otras enfermedades del corazón y de la circulación pulmonar .....        | 119,57 | -              | -             | -             | -               | -               | -               | -               | -               |
| 49 Enfermedades del corazón mal definidas .....                             | 1,64   | -              | -             | -             | -               | -               | -               | -               | 20,69           |
| 50 Enfermedades cerebro-vasculares .....                                    | 178,54 | -              | -             | -             | -               | -               | -               | -               | -               |
| 51 Arteriosclerosis .....   | 4,91   | -              | -             | -             | -               | -               | -               | -               | -               |
| 52 Enfermedades vasos sanguíneos .....                                      | 4,91   | -              | -             | -             | -               | -               | -               | -               | -               |
| 53 Infecciones respiratorias agudas incluida influenza.....                 | 1,64   | -              | -             | -             | -               | -               | -               | -               | -               |
| 54 Neumonía .....   | 13,10  | 155,04         | -             | -             | -               | -               | -               | -               | -               |
| 55 Bronquitis, enfisema, asma .....   | 67,16  | -              | -             | -             | -               | -               | -               | -               | -               |
| 56 Otras enfermedades del aparato respiratorio .....                        | 62,24  | -              | -             | -             | -               | -               | -               | 20,17           | -               |
| 57 Gastritis, duodenitis, úlcus péptico.....                                | 3,28   | -              | -             | -             | -               | -               | -               | -               | -               |
| 58 Cirrosis y otras enfermedades crónicas del hígado .....                  | 8,19   | -              | -             | -             | -               | -               | -               | -               | -               |
| 59 Resto de enfermedades del aparato digestivo .....                        | 24,57  | -              | -             | -             | -               | -               | -               | -               | -               |



## 11.4.4. MORTALIDAD ESPECÍFICA POR EDAD Y CAUSAS DE LA LISTA REDUCIDA. TASAS POR 100.000 HABITANTES. TOTAL (Continuación).

| CAUSA   | De 35<br>a 39<br>años | De 40<br>a 44<br>años | De 45<br>a 49<br>años | De 50<br>a 54<br>años | De 55<br>a 59<br>años | De 60<br>a 64<br>años | De 65<br>a 69<br>años | De 70<br>a 74<br>años | De 75<br>y más<br>años |
|---|-----------------------|-----------------------|-----------------------|-----------------------|-----------------------|-----------------------|-----------------------|-----------------------|------------------------|
| 32 Otros tumores del tejido linfático y órganos hematopoyéticos ..          | -                     | -                     | -                     | 35,21                 | 29,52                 | -                     | 57,21                 | 90,74                 | -                      |
| 33 Tumores benignos .....   | -                     | -                     | -                     | -                     | -                     | -                     | -                     | -                     | 26,60                  |
| 34 Carcinoma in situ .....  | -                     | -                     | -                     | -                     | -                     | -                     | -                     | -                     | -                      |
| 35 Tumores de evolución incierta y de naturaleza no especificada .....      | -                     | -                     | -                     | -                     | -                     | -                     | -                     | -                     | 26,60                  |
| 36 Diabetes .....   | -                     | -                     | -                     | -                     | -                     | -                     | 28,60                 | -                     | 266,03                 |
| 37 Otras enfermedades de las glándulas endocrinas .....                     | -                     | -                     | -                     | -                     | -                     | -                     | -                     | -                     | -                      |
| 38 Trastornos de la inmunidad (SIDA) .....                                  | 29,71                 | -                     | -                     | -                     | -                     | -                     | -                     | -                     | -                      |
| 39 Serología o cultivo ⊕ para el VIH .....                                  | -                     | -                     | -                     | -                     | -                     | -                     | -                     | -                     | -                      |
| 40 Anemias .....  | -                     | -                     | -                     | -                     | -                     | -                     | -                     | -                     | 106,41                 |
| 41 Otras enfermedades de la sangre y de los órganos hematopoyéticos .....   | -                     | -                     | -                     | -                     | -                     | -                     | -                     | -                     | -                      |
| 42 Psicosis alcohólica .....  | -                     | -                     | -                     | -                     | -                     | -                     | -                     | -                     | -                      |
| 43 Otros trastornos mentales .....  | -                     | -                     | -                     | -                     | -                     | -                     | 28,60                 | -                     | 186,22                 |
| 44 Enfermedades del sistema nervioso y de los órganos de los sentidos ..... | -                     | 31,40                 | -                     | -                     | -                     | 23,10                 | -                     | 136,12                | -                      |
| 45 Enfermedades reumáticas crónicas del corazón .....                       | -                     | -                     | -                     | -                     | -                     | 23,10                 | 28,60                 | 90,74                 | -                      |
| 46 Enfermedades hipertensivas .....   | -                     | -                     | -                     | -                     | -                     | -                     | -                     | -                     | 159,62                 |
| 47 Enfermedades isquémicas del corazón .....                                | -                     | 31,40                 | -                     | -                     | 177,15                | 115,50                | 286,04                | 317,60                | 611,86                 |
| 48 Otras enfermedades del corazón y de la circulación pulmonar .....        | -                     | -                     | -                     | 35,21                 | 88,57                 | -                     | 85,81                 | 362,98                | 1.542,96               |
| 49 Enfermedades del corazón mal definidas .....                             | -                     | -                     | -                     | -                     | -                     | -                     | -                     | -                     | -                      |
| 50 Enfermedades cerebro-vasculares .....                                    | 29,71                 | -                     | -                     | 35,21                 | 88,57                 | 69,30                 | 114,42                | 408,35                | 2.341,05               |
| 51 Arteriosclerosis .....   | -                     | -                     | -                     | -                     | -                     | -                     | -                     | 45,37                 | 53,21                  |
| 52 Enfermedades vasos sanguíneos .....                                      | -                     | -                     | -                     | -                     | 29,52                 | -                     | -                     | -                     | 53,21                  |
| 53 Infecciones respiratorias agudas incluida influenza .....                | -                     | -                     | -                     | -                     | -                     | -                     | -                     | -                     | 26,60                  |
| 54 Neumonía .....   | -                     | -                     | -                     | -                     | -                     | -                     | -                     | 90,74                 | 133,01                 |
| 55 Bronquitis, enfisema, asma .....   | -                     | -                     | -                     | 35,21                 | -                     | 69,30                 | 114,42                | 362,98                | 665,07                 |
| 56 Otras enfermedades del aparato respiratorio .....                        | 29,71                 | -                     | -                     | -                     | 29,52                 | -                     | 57,21                 | 181,49                | 771,48                 |
| 57 Gastritis, duodenitis, úlcus péptico .....                               | -                     | -                     | -                     | -                     | -                     | -                     | -                     | 45,37                 | 26,60                  |
| 58 Cirrosis y otras enfermedades crónicas del hígado .....                  | -                     | -                     | -                     | -                     | -                     | 46,20                 | -                     | -                     | 79,81                  |
| 59 Resto de enfermedades del aparato digestivo .....                        | 29,71                 | -                     | -                     | -                     | -                     | 23,10                 | -                     | -                     | 345,84                 |

## II.4.4. MORTALIDAD ESPECÍFICA POR EDAD Y CAUSAS DE LA LISTA REDUCIDA. TASAS POR 100.000 HABITANTES. TOTAL (Continuación).

| CAUSA   | TOTAL | Menos de 1 año | De 1 a 4 años | De 5 a 9 años | De 10 a 14 años | De 15 a 19 años | De 20 a 24 años | De 25 a 29 años | De 30 a 34 años |
|---|-------|----------------|---------------|---------------|-----------------|-----------------|-----------------|-----------------|-----------------|
| 60 Nefritis, síndrome nefrótico, nefrosis .....   | 31,12 | -              | -             | -             | -               | -               | -               | -               | -               |
| 61 Resto de las enfermedades del aparato urinario .....   | 1,64  | -              | -             | -             | -               | -               | -               | -               | -               |
| 62 Enfermedades de los órganos genitales masculinos .....   | -     | -              | -             | -             | -               | -               | -               | -               | -               |
| 63 Enfermedades de los órganos genitales femeninos .....  | -     | -              | -             | -             | -               | -               | -               | -               | -               |
| 64 Complicaciones del embarazo, parto y puerperio .....   | -     | -              | -             | -             | -               | -               | -               | -               | -               |
| 65 Enfermedades de piel y tejido celular subcutáneo .....   | 1,64  | -              | -             | -             | -               | -               | -               | -               | -               |
| 66 Enfermedades del sistema osteomuscular y tejido conjuntivo .....                                     | 9,83  | -              | -             | -             | -               | -               | -               | -               | -               |
| 67 Anomalías congénitas .....   | 1,64  | -              | -             | -             | -               | -               | -               | -               | -               |
| 68 Causas perinatales .....   | 1,64  | 155,04         | -             | -             | -               | -               | -               | -               | -               |
| 69 Síntomas y estados morbosos mal definidos .....  | 21,29 | 155,04         | -             | -             | -               | -               | -               | -               | -               |
| 70 Accidentes de vehículo a motor. ....   | 8,19  | -              | -             | -             | -               | 19,90           | -               | -               | -               |
| 71 Caídas accidentales .....  | 3,28  | -              | -             | -             | -               | -               | -               | -               | -               |
| 72 Ahogamiento .....  | 1,64  | -              | -             | -             | -               | -               | -               | -               | -               |
| 73 Accidentes de tipo industrial .....  | -     | -              | -             | -             | -               | -               | -               | -               | -               |
| 74 Suicidio y autolesiones .....  | 6,55  | -              | -             | -             | -               | -               | 19,12           | 20,17           | -               |
| 75 Resto de causas externas .....   | 8,19  | -              | 36,47         | -             | -               | -               | 19,12           | -               | 20,69           |
| 76 Dependencia a las drogas. Abuso de las drogas. Envenenamiento accidental por opiáceos, cocaína ..... | -     | -              | -             | -             | -               | -               | -               | -               | -               |

## II.4.4. MORTALIDAD ESPECÍFICA POR EDAD Y CAUSAS DE LA LISTA REDUCIDA. TASAS POR 100.000 HABITANTES. TOTAL (Continuación).

| CAUSA   | De 35<br>a 39<br>años | De 40<br>a 44<br>años | De 45<br>a 49<br>años | De 50<br>a 54<br>años | De 55<br>a 59<br>años | De 60<br>a 64<br>años | De 65<br>a 69<br>años | De 70<br>a 74<br>años | De 75<br>y más<br>años |
|---|-----------------------|-----------------------|-----------------------|-----------------------|-----------------------|-----------------------|-----------------------|-----------------------|------------------------|
| 60 Nefritis, síndrome nefrótico,<br>nefrosis .....  | -                     | -                     | -                     | -                     | 29,52                 | 46,20                 | 28,60                 | 181,49                | 292,63                 |
| 61 Resto de las enfermedades<br>del aparato urinario .....  | -                     | -                     | -                     | -                     | -                     | -                     | -                     | -                     | 26,60                  |
| 62 Enfermedades de los<br>órganos genitales masculinos .....  | -                     | -                     | -                     | -                     | -                     | -                     | -                     | -                     | -                      |
| 63 Enfermedades de los<br>órganos genitales femeninos .....   | -                     | -                     | -                     | -                     | -                     | -                     | -                     | -                     | -                      |
| 64 Complicaciones del embarazo, parto<br>y puerperio .....  | -                     | -                     | -                     | -                     | -                     | -                     | -                     | -                     | -                      |
| 65 Enfermedades de piel y<br>tejido celular subcutáneo .....  | -                     | -                     | -                     | -                     | -                     | -                     | -                     | -                     | 26,60                  |
| 66 Enfermedades del sistema<br>osteomuscular y tejido conjuntivo .....  | -                     | -                     | -                     | -                     | -                     | -                     | -                     | -                     | 159,62                 |
| 67 Anomalías congénitas .....   | -                     | -                     | -                     | -                     | -                     | -                     | -                     | 45,37                 | -                      |
| 68 Causas perinatales .....   | -                     | -                     | -                     | -                     | -                     | -                     | -                     | -                     | -                      |
| 69 Síntomas y estados morbosos mal<br>definidos .....   | -                     | -                     | -                     | -                     | -                     | -                     | 28,60                 | -                     | 292,63                 |
| 70 Accidentes de vehículo a motor. ....   | -                     | 31,40                 | -                     | -                     | 29,52                 | 23,10                 | -                     | -                     | 26,60                  |
| 71 Caídas accidentales .....  | -                     | -                     | -                     | -                     | -                     | -                     | 28,60                 | -                     | 26,60                  |
| 72 Ahogamiento .....  | -                     | -                     | -                     | -                     | -                     | -                     | -                     | -                     | 26,60                  |
| 73 Accidentes de tipo industrial .....  | -                     | -                     | -                     | -                     | -                     | -                     | -                     | -                     | -                      |
| 74 Suicidio y autolesiones .....  | -                     | -                     | -                     | -                     | -                     | -                     | -                     | 45,37                 | 26,60                  |
| 75 Resto de causas externas .....   | 29,71                 | -                     | -                     | -                     | -                     | -                     | -                     | -                     | 26,60                  |
| 76 Dependencia a las drogas. Abuso de las drogas.<br>Envenenamiento accidental por opiáceos,<br>cocaína ..... | -                     | -                     | -                     | -                     | -                     | -                     | -                     | -                     | -                      |

## II.4.4. MORTALIDAD ESPECÍFICA POR EDAD Y CAUSAS DE LA LISTA REDUCIDA. TASAS POR 100.000 HABITANTES. HOMBRES.

| CAUSA   | TOTAL  | Menos de 1 año | De 1 a 4 años | De 5 a 9 años | De 10 a 14 años | De 15 a 19 años | De 20 a 24 años | De 25 a 29 años | De 30 a 34 años |
|---|--------|----------------|---------------|---------------|-----------------|-----------------|-----------------|-----------------|-----------------|
| TOTAL.....  | 908,41 | 835,65         | 66,40         | -             | 43,03           | 39,53           | 76,37           | 78,28           | 81,77           |
| 01 Fiebres tifoidea y paratifoidea .....                                      | -      | -              | -             | -             | -               | -               | -               | -               | -               |
| 02 Otras infecciones por salmonella y otras intoxicaciones alimentarias ..... | -      | -              | -             | -             | -               | -               | -               | -               | -               |
| 03 Enfermedades infecciosas intestinales .....                                | -      | -              | -             | -             | -               | -               | -               | -               | -               |
| 04 Tuberculosis respiratoria .....  | 3,28   | -              | -             | -             | -               | -               | -               | -               | -               |
| 05 Otras tuberculosis .....   | -      | -              | -             | -             | -               | -               | -               | -               | -               |
| 06 Otras enfermedades infecciosas bacterianas .....                           | 13,12  | 278,55         | -             | -             | -               | -               | -               | -               | -               |
| 07 Hepatitis viral .....  | -      | -              | -             | -             | -               | -               | -               | -               | -               |
| 08 Tétanos .....  | -      | -              | -             | -             | -               | -               | -               | -               | -               |
| 09 Resto enfermedades infecciosas víricas .....                               | -      | -              | -             | -             | -               | -               | -               | -               | -               |
| 10 Enfermedades parasitarias y resto de infecciones .....                     | -      | -              | -             | -             | -               | -               | -               | -               | -               |
| 11 Tumor maligno de cavidad bucal y faringe.....                              | 6,56   | -              | -             | -             | -               | -               | -               | -               | -               |
| 12 Tumor maligno del esófago .....  | -      | -              | -             | -             | -               | -               | -               | -               | -               |
| 13 Tumor maligno del estómago .....   | 9,84   | -              | -             | -             | -               | -               | -               | -               | -               |
| 14 Tumor maligno del intestino delgado .....                                  | -      | -              | -             | -             | -               | -               | -               | -               | -               |
| 15 Tumor maligno del intestino grueso .....                                   | 13,12  | -              | -             | -             | -               | -               | -               | -               | -               |
| 16 Tumor maligno del recto. ....  | 6,56   | -              | -             | -             | -               | -               | -               | -               | -               |
| 17 Tumor maligno del hígado .....   | 13,12  | -              | -             | -             | -               | -               | -               | -               | -               |
| 18 Tumor maligno de la vesícula biliar .....                                  | -      | -              | -             | -             | -               | -               | -               | -               | -               |
| 19 Tumor maligno del páncreas .....   | 3,28   | -              | -             | -             | -               | -               | -               | -               | -               |
| 20 Tumor maligno de la laringe .....  | 3,28   | -              | -             | -             | -               | -               | -               | -               | -               |
| 21 Tumor maligno de la tráquea, de los bronquios y del pulmón.....            | 65,59  | -              | -             | -             | 43,03           | -               | -               | -               | -               |
| 22 Tumor maligno de los huesos .....  | -      | -              | -             | -             | -               | -               | -               | -               | -               |
| 23 Tumor maligno de la piel .....   | -      | -              | -             | -             | -               | -               | -               | -               | -               |
| 24 Tumor maligno de la mama femenina .....                                    | -      | -              | -             | -             | -               | -               | -               | -               | -               |
| 25 Tumor maligno del cuello uterino .....                                     | -      | -              | -             | -             | -               | -               | -               | -               | -               |
| 26 Otros tumores malignos del útero .....                                     | -      | -              | -             | -             | -               | -               | -               | -               | -               |
| 27 Tumor maligno de la próstata .....   | 22,96  | -              | -             | -             | -               | -               | -               | -               | -               |
| 28 Tumor maligno de otras localizaciones .....                                | 49,19  | -              | -             | -             | -               | -               | -               | -               | -               |
| 29 Tumor maligno de localización no especificada ...                          | 16,40  | -              | -             | -             | -               | -               | -               | -               | -               |
| 30 Leucemia .....   | 6,56   | -              | -             | -             | -               | -               | -               | -               | -               |
| 31 Enfermedad de Hodgkin .....  | -      | -              | -             | -             | -               | -               | -               | -               | -               |

## II.4.4. MORTALIDAD ESPECÍFICA POR EDAD Y CAUSAS DE LA LISTA REDUCIDA. TASAS POR 100.000 HABITANTES. HOMBRES.

| CAUSA   | De 35 a 39 años | De 40 a 44 años | De 45 a 49 años | De 50 a 54 años | De 55 a 59 años | De 60 a 64 años | De 65 a 69 años | De 70 a 74 años | De 75 y más años |
|---|-----------------|-----------------|-----------------|-----------------|-----------------|-----------------|-----------------|-----------------|------------------|
| TOTAL.....  | 232,29          | 193,92          | 137,27          | 437,64          | 647,82          | 1.035,29        | 1.806,59        | 3.881,51        | 9.235,67         |
| 01 Fiebres tifoidea y paratifoidea .....                                      | -               | -               | -               | -               | -               | -               | -               | -               | -                |
| 02 Otras infecciones por salmonella y otras intoxicaciones alimentarias ..... | -               | -               | -               | -               | -               | -               | -               | -               | -                |
| 03 Enfermedades infecciosas intestinales .....                                | -               | -               | -               | -               | -               | -               | -               | -               | -                |
| 04 Tuberculosis respiratoria .....  | -               | -               | -               | -               | -               | -               | -               | 102,15          | -                |
| 05 Otras tuberculosis .....   | -               | -               | -               | -               | -               | -               | -               | -               | -                |
| 06 Otras enfermedades infecciosas bacterianas .....                           | -               | -               | -               | -               | -               | -               | -               | -               | 191,08           |
| 07 Hepatitis viral .....  | -               | -               | -               | -               | -               | -               | -               | -               | -                |
| 08 Tétanos .....  | -               | -               | -               | -               | -               | -               | -               | -               | -                |
| 09 Resto enfermedades infecciosas víricas .....                               | -               | -               | -               | -               | -               | -               | -               | -               | -                |
| 10 Enfermedades parasitarias y resto de infecciones .....                     | -               | -               | -               | -               | -               | -               | -               | -               | -                |
| 11 Tumor maligno de cavidad bucal y faringe.....                              | -               | -               | -               | 72,94           | -               | 47,06           | -               | -               | -                |
| 12 Tumor maligno del esófago .....  | -               | -               | -               | -               | -               | -               | -               | -               | -                |
| 13 Tumor maligno del estómago .....   | -               | -               | -               | -               | -               | -               | -               | -               | 191,08           |
| 14 Tumor maligno del intestino delgado .....                                  | -               | -               | -               | -               | -               | -               | -               | -               | -                |
| 15 Tumor maligno del intestino grueso .....                                   | -               | -               | -               | -               | -               | -               | 106,27          | 102,15          | 63,69            |
| 16 Tumor maligno del recto. ....  | -               | -               | -               | -               | -               | 47,06           | -               | -               | 63,69            |
| 17 Tumor maligno del hígado .....   | -               | -               | -               | -               | -               | -               | 53,13           | 306,44          | -                |
| 18 Tumor maligno de la vesícula biliar .....                                  | -               | -               | -               | -               | -               | -               | -               | -               | -                |
| 19 Tumor maligno del páncreas .....   | -               | -               | -               | -               | -               | -               | 53,13           | -               | -                |
| 20 Tumor maligno de la laringe .....  | -               | -               | -               | -               | -               | 47,06           | -               | -               | -                |
| 21 Tumor maligno de la tráquea, de los bronquios y del pulmón .....           | -               | 64,64           | 68,63           | 72,94           | -               | 282,35          | 265,67          | 306,44          | 127,39           |
| 22 Tumor maligno de los huesos .....  | -               | -               | -               | -               | -               | -               | -               | -               | -                |
| 23 Tumor maligno de la piel .....   | -               | -               | -               | -               | -               | -               | -               | -               | -                |
| 24 Tumor maligno de la mama femenina .....                                    | -               | -               | -               | -               | -               | -               | -               | -               | -                |
| 25 Tumor maligno del cuello uterino .....                                     | -               | -               | -               | -               | -               | -               | -               | -               | -                |
| 26 Otros tumores malignos del útero .....                                     | -               | -               | -               | -               | -               | -               | -               | -               | -                |
| 27 Tumor maligno de la próstata .....   | -               | -               | -               | -               | -               | -               | 53,13           | 204,29          | 254,78           |
| 28 Tumor maligno de otras localizaciones .....                                | -               | -               | 68,63           | -               | -               | -               | 159,40          | 102,15          | 636,94           |
| 29 Tumor maligno de localización no especificada ...                          | -               | -               | -               | -               | -               | -               | 106,27          | 204,29          | 63,69            |
| 30 Leucemia .....   | -               | -               | -               | -               | -               | 94,12           | -               | -               | -                |
| 31 Enfermedad de Hodgkin .....  | -               | -               | -               | -               | -               | -               | -               | -               | -                |

## II.4.4. MORTALIDAD ESPECÍFICA POR EDAD Y CAUSAS DE LA LISTA REDUCIDA. TASAS POR 100.000 HABITANTES. HOMBRES (Continuación).

| CAUSA   | TOTAL  | Menos<br>de 1<br>año | De 1<br>a 4<br>años | De 5<br>a 9<br>años | De 10<br>a 14<br>años | De 15<br>a 19<br>años | De 20<br>a 24<br>años | De 25<br>a 29<br>años | De 30<br>a 34<br>años |
|---|--------|----------------------|---------------------|---------------------|-----------------------|-----------------------|-----------------------|-----------------------|-----------------------|
| 32 Otros tumores del tejido linfático<br>y órganos hematopoyéticos ..             | 13,12  | -                    | -                   | -                   | -                     | -                     | -                     | -                     | -                     |
| 33 Tumores benignos .....   | 3,28   | -                    | -                   | -                   | -                     | -                     | -                     | -                     | -                     |
| 34 Carcinoma in situ .....  | -      | -                    | -                   | -                   | -                     | -                     | -                     | -                     | -                     |
| 35 Tumores de evolución incierta y<br>de naturaleza no especificada .....         | 3,28   | -                    | 66,40               | -                   | -                     | -                     | -                     | -                     | -                     |
| 36 Diabetes .....   | 13,12  | -                    | -                   | -                   | -                     | -                     | -                     | -                     | -                     |
| 37 Otras enfermedades de las<br>glándulas endocrinas .....                        | 3,28   | -                    | -                   | -                   | -                     | 39,53                 | -                     | -                     | -                     |
| 38 Trastornos de la inmunidad (SIDA) .....  | 3,28   | -                    | -                   | -                   | -                     | -                     | -                     | -                     | -                     |
| 39 Serología o cultivo ⊕ para el VIH .....  | -      | -                    | -                   | -                   | -                     | -                     | -                     | -                     | -                     |
| 40 Anemias .....  | 3,28   | -                    | -                   | -                   | -                     | -                     | -                     | -                     | -                     |
| 41 Otras enfermedades de la sangre<br>y de los órganos<br>hematopoyéticos .....   | -      | -                    | -                   | -                   | -                     | -                     | -                     | -                     | -                     |
| 42 Psicosis alcohólica .....  | -      | -                    | -                   | -                   | -                     | -                     | -                     | -                     | -                     |
| 43 Otros trastornos mentales .....  | 9,84   | -                    | -                   | -                   | -                     | -                     | -                     | -                     | -                     |
| 44 Enfermedades del sistema<br>nervioso y de los órganos de<br>los sentidos ..... | 13,12  | -                    | -                   | -                   | -                     | -                     | -                     | -                     | -                     |
| 45 Enfermedades reumáticas<br>crónicas del corazón .....                          | 3,28   | -                    | -                   | -                   | -                     | -                     | -                     | -                     | -                     |
| 46 Enfermedades hipertensivas .....   | 6,56   | -                    | -                   | -                   | -                     | -                     | -                     | -                     | -                     |
| 47 Enfermedades isquémicas<br>del corazón .....                                   | 72,15  | -                    | -                   | -                   | -                     | -                     | -                     | -                     | -                     |
| 48 Otras enfermedades del corazón<br>y de la circulación pulmonar ..              | 72,15  | -                    | -                   | -                   | -                     | -                     | -                     | -                     | -                     |
| 49 Enfermedades del corazón mal<br>definidas .....                                | 3,28   | -                    | -                   | -                   | -                     | -                     | -                     | -                     | 40,88                 |
| 50 Enfermedades cerebro-vasculares .....  | 111,50 | -                    | -                   | -                   | -                     | -                     | -                     | -                     | -                     |
| 51 Arteriosclerosis .....   | 3,28   | -                    | -                   | -                   | -                     | -                     | -                     | -                     | -                     |
| 52 Enfermedades vasos sanguíneos .....  | 6,56   | -                    | -                   | -                   | -                     | -                     | -                     | -                     | -                     |
| 53 Infecciones respiratorias<br>agudas incluida influenza .....                   | -      | -                    | -                   | -                   | -                     | -                     | -                     | -                     | -                     |
| 54 Neumonía .....   | 16,40  | 278,55               | -                   | -                   | -                     | -                     | -                     | -                     | -                     |
| 55 Bronquitis, enfisema, asma .....   | 108,22 | -                    | -                   | -                   | -                     | -                     | -                     | -                     | -                     |
| 56 Otras enfermedades del<br>aparato respiratorio .....                           | 52,47  | -                    | -                   | -                   | -                     | -                     | -                     | 39,14                 | -                     |
| 57 Gastritis, duodenitis,<br>úlcus péptico .....                                  | 3,28   | -                    | -                   | -                   | -                     | -                     | -                     | -                     | -                     |
| 58 Cirrosis y otras enfermedades<br>crónicas del hígado .....                     | 9,84   | -                    | -                   | -                   | -                     | -                     | -                     | -                     | -                     |
| 59 Resto de enfermedades del<br>aparato digestivo .....                           | 22,96  | -                    | -                   | -                   | -                     | -                     | -                     | -                     | -                     |

## II.4.4. MORTALIDAD ESPECÍFICA POR EDAD Y CAUSAS DE LA LISTA REDUCIDA. TASAS POR 100.000 HABITANTES. HOMBRES (Continuación).

| CAUSA   | De 35<br>a 39<br>años | De 40<br>a 44<br>años | De 45<br>a 49<br>años | De 50<br>a 54<br>años | De 55<br>a 59<br>años | De 60<br>a 64<br>años | De 65<br>a 69<br>años | De 70<br>a 74<br>años | De 75<br>y más<br>años |
|---|-----------------------|-----------------------|-----------------------|-----------------------|-----------------------|-----------------------|-----------------------|-----------------------|------------------------|
| 32 Otros tumores del tejido linfático y órganos hematopoyéticos ..          | -                     | -                     | -                     | 72,94                 | 58,89                 | -                     | 106,27                | -                     | -                      |
| 33 Tumores benignos .....   | -                     | -                     | -                     | -                     | -                     | -                     | -                     | -                     | 63,69                  |
| 34 Carcinoma in situ .....  | -                     | -                     | -                     | -                     | -                     | -                     | -                     | -                     | -                      |
| 35 Tumores de evolución incierta y de naturaleza no especificada .....      | -                     | -                     | -                     | -                     | -                     | -                     | -                     | -                     | -                      |
| 36 Diabetes .....   | -                     | -                     | -                     | -                     | -                     | -                     | -                     | -                     | 254,78                 |
| 37 Otras enfermedades de las glándulas endocrinas .....                     | -                     | -                     | -                     | -                     | -                     | -                     | -                     | -                     | -                      |
| 38 Trastornos de la inmunidad (SIDA) .....                                  | 58,07                 | -                     | -                     | -                     | -                     | -                     | -                     | -                     | -                      |
| 39 Serología o cultivo ⊕ para el VIH .....                                  | -                     | -                     | -                     | -                     | -                     | -                     | -                     | -                     | -                      |
| 40 Anemias.....   | -                     | -                     | -                     | -                     | -                     | -                     | -                     | -                     | 63,69                  |
| 41 Otras enfermedades de la sangre y de los órganos hematopoyéticos .....   | -                     | -                     | -                     | -                     | -                     | -                     | -                     | -                     | -                      |
| 42 Psicosis alcohólica .....  | -                     | -                     | -                     | -                     | -                     | -                     | -                     | -                     | -                      |
| 43 Otros trastornos mentales .....  | -                     | -                     | -                     | -                     | -                     | -                     | -                     | -                     | 191,08                 |
| 44 Enfermedades del sistema nervioso y de los órganos de los sentidos ..... | -                     | -                     | -                     | -                     | -                     | 47,06                 | -                     | 306,44                | -                      |
| 45 Enfermedades reumáticas crónicas del corazón .....                       | -                     | -                     | -                     | -                     | -                     | -                     | 53,13                 | -                     | -                      |
| 46 Enfermedades hipertensivas .....   | -                     | -                     | -                     | -                     | -                     | -                     | -                     | -                     | 127,39                 |
| 47 Enfermedades isquémicas del corazón .....                                | -                     | 64,64                 | -                     | -                     | 235,57                | 94,12                 | 371,94                | 306,44                | 318,47                 |
| 48 Otras enfermedades del corazón y de la circulación pulmonar .....        | -                     | -                     | -                     | 72,94                 | -                     | -                     | 53,13                 | 306,44                | 1.082,80               |
| 49 Enfermedades del corazón mal definidas .....                             | -                     | -                     | -                     | -                     | -                     | -                     | -                     | -                     | -                      |
| 50 Enfermedades cerebro-vasculares .....                                    | 58,07                 | -                     | -                     | 72,94                 | 117,79                | 47,06                 | 106,27                | 306,44                | 1.528,66               |
| 51 Arteriosclerosis .....   | -                     | -                     | -                     | -                     | -                     | -                     | -                     | 102,15                | -                      |
| 52 Enfermedades vasos sanguíneos .....                                      | -                     | -                     | -                     | -                     | 58,89                 | -                     | -                     | -                     | 63,69                  |
| 53 Infecciones respiratorias agudas incluida influenza.....                 | -                     | -                     | -                     | -                     | -                     | -                     | -                     | -                     | -                      |
| 54 Neumonía .....   | -                     | -                     | -                     | -                     | -                     | -                     | -                     | 102,15                | 191,08                 |
| 55 Bronquitis, enfisema, asma .....   | -                     | -                     | -                     | 72,94                 | -                     | 141,18                | 212,54                | 510,73                | 1.273,89               |
| 56 Otras enfermedades del aparato respiratorio .....                        | 58,07                 | -                     | -                     | -                     | 58,89                 | -                     | 53,13                 | 204,29                | 636,94                 |
| 57 Gastritis, duodenitis, úlcus péptico.....                                | -                     | -                     | -                     | -                     | -                     | -                     | -                     | 102,15                | -                      |
| 58 Cirrosis y otras enfermedades crónicas del hígado .....                  | -                     | -                     | -                     | -                     | -                     | 94,12                 | -                     | -                     | 63,69                  |
| 59 Resto de enfermedades del aparato digestivo .....                        | -                     | -                     | -                     | -                     | -                     | -                     | -                     | -                     | 445,86                 |

## II.4.4. MORTALIDAD ESPECÍFICA POR EDAD Y CAUSAS DE LA LISTA REDUCIDA. TASAS POR 100.000 HABITANTES. HOMBRES (Continuación).

| CAUSA   | TOTAL | Menos de 1 año | De 1 a 4 años | De 5 a 9 años | De 10 a 14 años | De 15 a 19 años | De 20 a 24 años | De 25 a 29 años | De 30 a 34 años |
|---|-------|----------------|---------------|---------------|-----------------|-----------------|-----------------|-----------------|-----------------|
| 60 Nefritis, síndrome nefrótico, nefrosis .....   | 29,51 | -              | -             | -             | -               | -               | -               | -               | -               |
| 61 Resto de las enfermedades del aparato urinario .....   | 3,28  | -              | -             | -             | -               | -               | -               | -               | -               |
| 62 Enfermedades de los órganos genitales masculinos .....   | -     | -              | -             | -             | -               | -               | -               | -               | -               |
| 63 Enfermedades de los órganos genitales femeninos .....  | -     | -              | -             | -             | -               | -               | -               | -               | -               |
| 64 Complicaciones del embarazo, parto y puerperio .....   | -     | -              | -             | -             | -               | -               | -               | -               | -               |
| 65 Enfermedades de piel y tejido celular subcutáneo .....   | -     | -              | -             | -             | -               | -               | -               | -               | -               |
| 66 Enfermedades del sistema osteomuscular y tejido conjuntivo .....                                     | 9,84  | -              | -             | -             | -               | -               | -               | -               | -               |
| 67 Anomalías congénitas .....   | -     | -              | -             | -             | -               | -               | -               | -               | -               |
| 68 Causas perinatales .....   | -     | -              | -             | -             | -               | -               | -               | -               | -               |
| 69 Síntomas y estados morbosos mal definidos .....  | 32,79 | 278,55         | -             | -             | -               | -               | -               | -               | -               |
| 70 Accidentes de vehículo a motor. ....   | 13,12 | -              | -             | -             | -               | -               | -               | -               | -               |
| 71 Caídas accidentales .....  | 3,28  | -              | -             | -             | -               | -               | -               | -               | -               |
| 72 Ahogamiento .....  | -     | -              | -             | -             | -               | -               | -               | -               | -               |
| 73 Accidentes de tipo industrial .....  | -     | -              | -             | -             | -               | -               | -               | -               | -               |
| 74 Suicidio y autolesiones .....  | 13,12 | -              | -             | -             | -               | -               | 38,18           | 39,14           | -               |
| 75 Resto de causas externas .....   | 13,12 | -              | -             | -             | -               | -               | 38,18           | -               | 40,88           |
| 76 Dependencia a las drogas. Abuso de las drogas. Envenenamiento accidental por opiáceos, cocaína ..... | -     | -              | -             | -             | -               | -               | -               | -               | -               |



## II.4.4. MORTALIDAD ESPECÍFICA POR EDAD Y CAUSAS DE LA LISTA REDUCIDA. TASAS POR 100.000 HABITANTES. HOMBRES (Continuación).

| CAUSA   | De 35<br>a 39<br>años | De 40<br>a 44<br>años | De 45<br>a 49<br>años | De 50<br>a 54<br>años | De 55<br>a 59<br>años | De 60<br>a 64<br>años | De 65<br>a 69<br>años | De 70<br>a 74<br>años | De 75<br>y más<br>años |
|---|-----------------------|-----------------------|-----------------------|-----------------------|-----------------------|-----------------------|-----------------------|-----------------------|------------------------|
| 60 Nefritis, síndrome nefrótico,<br>nefrosis .....  | -                     | -                     | -                     | -                     | 58,89                 | 47,06                 | -                     | 204,29                | 318,47                 |
| 61 Resto de las enfermedades<br>del aparato urinario .....  | -                     | -                     | -                     | -                     | -                     | -                     | -                     | -                     | 63,69                  |
| 62 Enfermedades de los<br>órganos genitales masculinos .....  | -                     | -                     | -                     | -                     | -                     | -                     | -                     | -                     | -                      |
| 63 Enfermedades de los<br>órganos genitales femeninos .....   | -                     | -                     | -                     | -                     | -                     | -                     | -                     | -                     | -                      |
| 64 Complicaciones del embarazo, parto<br>y puerperio .....  | -                     | -                     | -                     | -                     | -                     | -                     | -                     | -                     | -                      |
| 65 Enfermedades de piel y<br>tejido celular subcutáneo .....  | -                     | -                     | -                     | -                     | -                     | -                     | -                     | -                     | -                      |
| 66 Enfermedades del sistema<br>osteomuscular y tejido conjuntivo .....  | -                     | -                     | -                     | -                     | -                     | -                     | -                     | -                     | 191,08                 |
| 67 Anomalías congénitas .....   | -                     | -                     | -                     | -                     | -                     | -                     | -                     | -                     | -                      |
| 68 Causas perinatales .....   | -                     | -                     | -                     | -                     | -                     | -                     | -                     | -                     | -                      |
| 69 Síntomas y estados morbosos mal<br>definidos .....   | -                     | -                     | -                     | -                     | -                     | -                     | 53,13                 | -                     | 509,55                 |
| 70 Accidentes de vehículo a motor. ....   | -                     | 64,64                 | -                     | -                     | 58,89                 | 47,06                 | -                     | -                     | 63,69                  |
| 71 Caídas accidentales .....  | -                     | -                     | -                     | -                     | -                     | -                     | -                     | -                     | 63,69                  |
| 72 Ahogamiento .....  | -                     | -                     | -                     | -                     | -                     | -                     | -                     | -                     | -                      |
| 73 Accidentes de tipo industrial .....  | -                     | -                     | -                     | -                     | -                     | -                     | -                     | -                     | -                      |
| 74 Suicidio y autolesiones .....  | -                     | -                     | -                     | -                     | -                     | -                     | -                     | 102,15                | 63,69                  |
| 75 Resto de causas externas .....   | 58,07                 | -                     | -                     | -                     | -                     | -                     | -                     | -                     | 63,69                  |
| 76 Dependencia a las drogas. Abuso de las drogas.<br>Envenenamiento accidental por opiáceos,<br>cocaína ..... | -                     | -                     | -                     | -                     | -                     | -                     | -                     | -                     | -                      |

## II.4.4. MORTALIDAD ESPECÍFICA POR EDAD Y CAUSAS DE LA LISTA REDUCIDA. TASAS POR 100.000 HABITANTES. MUJERES.

| CAUSA   | TOTAL  | Menos de 1 año | De 1 a 4 años | De 5 a 9 años | De 10 a 14 años | De 15 a 19 años | De 20 a 24 años | De 25 a 29 años | De 30 a 34 años |
|---|--------|----------------|---------------|---------------|-----------------|-----------------|-----------------|-----------------|-----------------|
| TOTAL.....  | 948,98 | 349,65         | 80,84         | -             | -               | 40,06           | 38,30           | -               | -               |
| 01 Fiebres tifoidea y paratifoidea .....                                      | -      | -              | -             | -             | -               | -               | -               | -               | -               |
| 02 Otras infecciones por salmonella y otras intoxicaciones alimentarias ..... | -      | -              | -             | -             | -               | -               | -               | -               | -               |
| 03 Enfermedades infecciosas intestinales .....                                | -      | -              | -             | -             | -               | -               | -               | -               | -               |
| 04 Tuberculosis respiratoria .....  | -      | -              | -             | -             | -               | -               | -               | -               | -               |
| 05 Otras tuberculosis .....   | -      | -              | -             | -             | -               | -               | -               | -               | -               |
| 06 Otras enfermedades infecciosas bacterianas .....                           | 3,27   | -              | -             | -             | -               | -               | -               | -               | -               |
| 07 Hepatitis viral .....  | -      | -              | -             | -             | -               | -               | -               | -               | -               |
| 08 Tétanos .....  | -      | -              | -             | -             | -               | -               | -               | -               | -               |
| 09 Resto enfermedades infecciosas víricas .....                               | -      | -              | -             | -             | -               | -               | -               | -               | -               |
| 10 Enfermedades parasitarias y resto de infecciones .....                     | -      | -              | -             | -             | -               | -               | -               | -               | -               |
| 11 Tumor maligno de cavidad bucal y faringe.....                              | -      | -              | -             | -             | -               | -               | -               | -               | -               |
| 12 Tumor maligno del esófago .....  | -      | -              | -             | -             | -               | -               | -               | -               | -               |
| 13 Tumor maligno del estómago .....   | 6,54   | -              | -             | -             | -               | -               | -               | -               | -               |
| 14 Tumor maligno del intestino delgado .....                                  | -      | -              | -             | -             | -               | -               | -               | -               | -               |
| 15 Tumor maligno del intestino grueso .....                                   | 16,36  | -              | -             | -             | -               | -               | -               | -               | -               |
| 16 Tumor maligno del recto. ....  | 6,54   | -              | -             | -             | -               | -               | -               | -               | -               |
| 17 Tumor maligno del hígado .....   | 3,27   | -              | -             | -             | -               | -               | -               | -               | -               |
| 18 Tumor maligno de la vesícula biliar .....                                  | 3,27   | -              | -             | -             | -               | -               | -               | -               | -               |
| 19 Tumor maligno del páncreas .....   | 6,54   | -              | -             | -             | -               | -               | -               | -               | -               |
| 20 Tumor maligno de la laringe .....  | 3,27   | -              | -             | -             | -               | -               | -               | -               | -               |
| 21 Tumor maligno de la tráquea, de los bronquios y del pulmón .....           | 6,54   | -              | -             | -             | -               | -               | -               | -               | -               |
| 22 Tumor maligno de los huesos .....  | -      | -              | -             | -             | -               | -               | -               | -               | -               |
| 23 Tumor maligno de la piel .....   | 3,27   | -              | -             | -             | -               | -               | -               | -               | -               |
| 24 Tumor maligno de la mama femenina .....                                    | 16,36  | -              | -             | -             | -               | -               | -               | -               | -               |
| 25 Tumor maligno del cuello uterino .....                                     | 3,27   | -              | -             | -             | -               | -               | -               | -               | -               |
| 26 Otros tumores malignos del útero .....                                     | 3,27   | -              | -             | -             | -               | -               | -               | -               | -               |
| 27 Tumor maligno de la próstata .....   | -      | -              | -             | -             | -               | -               | -               | -               | -               |
| 28 Tumor maligno de otras localizaciones .....                                | 19,63  | -              | -             | -             | -               | -               | -               | -               | -               |
| 29 Tumor maligno de localización no especificada ...                          | 16,36  | -              | -             | -             | -               | -               | -               | -               | -               |
| 30 Leucemia .....   | -      | -              | -             | -             | -               | -               | -               | -               | -               |
| 31 Enfermedad de Hodgkin .....  | -      | -              | -             | -             | -               | -               | -               | -               | -               |

## II.4.4. MORTALIDAD ESPECÍFICA POR EDAD Y CAUSAS DE LA LISTA REDUCIDA. TASAS POR 100.000 HABITANTES. MUJERES.

| CAUSA   | De 35 a 39 años | De 40 a 44 años | De 45 a 49 años | De 50 a 54 años | De 55 a 59 años | De 60 a 64 años | De 65 a 69 años | De 70 a 74 años | De 75 y más años |
|---|-----------------|-----------------|-----------------|-----------------|-----------------|-----------------|-----------------|-----------------|------------------|
| TOTAL.....  | 60,83           | 61,05           | 138,41          | 204,22          | 355,24          | 498,87          | 1.177,93        | 2.859,48        | 9.506,40         |
| 01 Fiebres tifoidea y paratifoidea .....                                      | -               | -               | -               | -               | -               | -               | -               | -               | -                |
| 02 Otras infecciones por salmonella y otras intoxicaciones alimentarias ..... | -               | -               | -               | -               | -               | -               | -               | -               | -                |
| 03 Enfermedades infecciosas intestinales .....                                | -               | -               | -               | -               | -               | -               | -               | -               | -                |
| 04 Tuberculosis respiratoria .....  | -               | -               | -               | -               | -               | -               | -               | -               | -                |
| 05 Otras tuberculosis .....   | -               | -               | -               | -               | -               | -               | -               | -               | -                |
| 06 Otras enfermedades infecciosas bacterianas .....                           | -               | -               | -               | -               | -               | -               | -               | -               | 45,70            |
| 07 Hepatitis viral .....  | -               | -               | -               | -               | -               | -               | -               | -               | -                |
| 08 Tétanos .....  | -               | -               | -               | -               | -               | -               | -               | -               | -                |
| 09 Resto enfermedades infecciosas víricas .....                               | -               | -               | -               | -               | -               | -               | -               | -               | -                |
| 10 Enfermedades parasitarias y resto de infecciones .....                     | -               | -               | -               | -               | -               | -               | -               | -               | -                |
| 11 Tumor maligno de cavidad bucal y faringe.....                              | -               | -               | -               | -               | -               | -               | -               | -               | -                |
| 12 Tumor maligno del esófago .....  | -               | -               | -               | -               | -               | -               | -               | -               | -                |
| 13 Tumor maligno del estómago .....   | -               | -               | -               | -               | -               | 45,35           | -               | -               | 45,70            |
| 14 Tumor maligno del intestino delgado .....                                  | -               | -               | -               | -               | -               | -               | -               | -               | -                |
| 15 Tumor maligno del intestino grueso .....                                   | -               | -               | -               | -               | -               | -               | 123,99          | 81,70           | 91,41            |
| 16 Tumor maligno del recto. ....  | -               | -               | -               | -               | -               | 45,35           | -               | -               | 45,70            |
| 17 Tumor maligno del hígado .....   | -               | -               | -               | -               | -               | -               | -               | 81,70           | -                |
| 18 Tumor maligno de la vesícula biliar .....                                  | -               | -               | -               | -               | -               | -               | -               | 81,70           | -                |
| 19 Tumor maligno del páncreas .....   | -               | -               | -               | -               | -               | -               | -               | -               | 91,41            |
| 20 Tumor maligno de la laringe .....  | -               | -               | -               | -               | -               | -               | -               | -               | 45,70            |
| 21 Tumor maligno de la tráquea, de los bronquios y del pulmón.....            | -               | -               | -               | -               | -               | -               | -               | -               | 91,41            |
| 22 Tumor maligno de los huesos .....  | -               | -               | -               | -               | -               | -               | -               | -               | -                |
| 23 Tumor maligno de la piel .....   | -               | -               | -               | -               | -               | -               | -               | -               | 45,70            |
| 24 Tumor maligno de la mama femenina .....                                    | -               | -               | 138,41          | -               | -               | 45,35           | 62,00           | 81,70           | -                |
| 25 Tumor maligno del cuello uterino .....                                     | -               | -               | -               | -               | -               | -               | 62,00           | -               | -                |
| 26 Otros tumores malignos del útero .....                                     | -               | -               | -               | -               | -               | -               | -               | 81,70           | -                |
| 27 Tumor maligno de la próstata .....   | -               | -               | -               | -               | -               | -               | -               | -               | -                |
| 28 Tumor maligno de otras localizaciones .....                                | -               | -               | -               | 204,22          | -               | -               | 123,99          | 81,70           | -                |
| 29 Tumor maligno de localización no especificada ...                          | -               | -               | -               | -               | -               | -               | 62,00           | 81,70           | 137,11           |
| 30 Leucemia .....   | -               | -               | -               | -               | -               | -               | -               | -               | -                |
| 31 Enfermedad de Hodgkin .....  | -               | -               | -               | -               | -               | -               | -               | -               | -                |

## 11.4.4. MORTALIDAD ESPECÍFICA POR EDAD Y CAUSAS DE LA LISTA REDUCIDA. TASAS POR 100.000 HABITANTES. MUJERES (Continuación).

| CAUSA   | TOTAL  | Menos de 1 año | De 1 a 4 años | De 5 a 9 años | De 10 a 14 años | De 15 a 19 años | De 20 a 24 años | De 25 a 29 años | De 30 a 34 años |
|---|--------|----------------|---------------|---------------|-----------------|-----------------|-----------------|-----------------|-----------------|
| 32 Otros tumores del tejido linfático y órganos hematopoyéticos ..          | 6,54   | -              | -             | -             | -               | -               | -               | -               | -               |
| 33 Tumores benignos .....   | -      | -              | -             | -             | -               | -               | -               | -               | -               |
| 34 Carcinoma in situ .....  | -      | -              | -             | -             | -               | -               | -               | -               | -               |
| 35 Tumores de evolución incierta y de naturaleza no especificada .....      | 6,54   | -              | -             | -             | -               | -               | 38,30           | -               | -               |
| 36 Diabetes .....   | 22,91  | -              | -             | -             | -               | -               | -               | -               | -               |
| 37 Otras enfermedades de las glándulas endocrinas .....                     | -      | -              | -             | -             | -               | -               | -               | -               | -               |
| 38 Trastornos de la inmunidad (SIDA) .....                                  | -      | -              | -             | -             | -               | -               | -               | -               | -               |
| 39 Serología o cultivo ⊕ para el VIH .....                                  | -      | -              | -             | -             | -               | -               | -               | -               | -               |
| 40 Anemias .....  | 9,82   | -              | -             | -             | -               | -               | -               | -               | -               |
| 41 Otras enfermedades de la sangre y de los órganos hematopoyéticos .....   | -      | -              | -             | -             | -               | -               | -               | -               | -               |
| 42 Psicosis alcohólica .....  | -      | -              | -             | -             | -               | -               | -               | -               | -               |
| 43 Otros trastornos mentales .....  | 16,36  | -              | -             | -             | -               | -               | -               | -               | -               |
| 44 Enfermedades del sistema nervioso y de los órganos de los sentidos ..... | 3,27   | -              | -             | -             | -               | -               | -               | -               | -               |
| 45 Enfermedades reumáticas crónicas del corazón .....                       | 9,82   | -              | -             | -             | -               | -               | -               | -               | -               |
| 46 Enfermedades hipertensivas .....   | 13,09  | -              | -             | -             | -               | -               | -               | -               | -               |
| 47 Enfermedades isquémicas del corazón .....                                | 98,17  | -              | -             | -             | -               | -               | -               | -               | -               |
| 48 Otras enfermedades del corazón y de la circulación pulmonar ..           | 166,89 | -              | -             | -             | -               | -               | -               | -               | -               |
| 49 Enfermedades del corazón mal definidas .....                             | -      | -              | -             | -             | -               | -               | -               | -               | -               |
| 50 Enfermedades cerebro-vasculares .....                                    | 245,43 | -              | -             | -             | -               | -               | -               | -               | -               |
| 51 Arteriosclerosis .....   | 6,54   | -              | -             | -             | -               | -               | -               | -               | -               |
| 52 Enfermedades vasos sanguíneos .....                                      | 3,27   | -              | -             | -             | -               | -               | -               | -               | -               |
| 53 Infecciones respiratorias agudas incluida influenza .....                | 3,27   | -              | -             | -             | -               | -               | -               | -               | -               |
| 54 Neumonía .....   | 9,82   | -              | -             | -             | -               | -               | -               | -               | -               |
| 55 Bronquitis, enfisema, asma .....   | 26,18  | -              | -             | -             | -               | -               | -               | -               | -               |
| 56 Otras enfermedades del aparato respiratorio .....                        | 71,99  | -              | -             | -             | -               | -               | -               | -               | -               |
| 57 Gastritis, duodenitis, úlcus péptico .....                               | 3,27   | -              | -             | -             | -               | -               | -               | -               | -               |
| 58 Cirrosis y otras enfermedades crónicas del hígado .....                  | 6,54   | -              | -             | -             | -               | -               | -               | -               | -               |
| 59 Resto de enfermedades del aparato digestivo .....                        | 26,18  | -              | -             | -             | -               | -               | -               | -               | -               |

## II.4.4. MORTALIDAD ESPECÍFICA POR EDAD Y CAUSAS DE LA LISTA REDUCIDA. TASAS POR 100.000 HABITANTES. MUJERES (Continuación).

| CAUSA   | De 35<br>a 39<br>años | De 40<br>a 44<br>años | De 45<br>a 49<br>años | De 50<br>a 54<br>años | De 55<br>a 59<br>años | De 60<br>a 64<br>años | De 65<br>a 69<br>años | De 70<br>a 74<br>años | De 75<br>y más<br>años |
|---|-----------------------|-----------------------|-----------------------|-----------------------|-----------------------|-----------------------|-----------------------|-----------------------|------------------------|
| 32 Otros tumores del tejido linfático y órganos hematopoyéticos ..          | -                     | -                     | -                     | -                     | -                     | -                     | -                     | 163,40                | -                      |
| 33 Tumores benignos .....   | -                     | -                     | -                     | -                     | -                     | -                     | -                     | -                     | -                      |
| 34 Carcinoma in situ .....  | -                     | -                     | -                     | -                     | -                     | -                     | -                     | -                     | -                      |
| 35 Tumores de evolución incierta y de naturaleza no especificada .....      | -                     | -                     | -                     | -                     | -                     | -                     | -                     | -                     | 45,70                  |
| 36 Diabetes .....   | -                     | -                     | -                     | -                     | -                     | -                     | 62,00                 | -                     | 274,22                 |
| 37 Otras enfermedades de las glándulas endocrinas .....                     | -                     | -                     | -                     | -                     | -                     | -                     | -                     | -                     | -                      |
| 38 Trastornos de la inmunidad (SIDA) .....                                  | -                     | -                     | -                     | -                     | -                     | -                     | -                     | -                     | -                      |
| 39 Serología o cultivo ⊕ para el VIH .....                                  | -                     | -                     | -                     | -                     | -                     | -                     | -                     | -                     | -                      |
| 40 Anemias.....   | -                     | -                     | -                     | -                     | -                     | -                     | -                     | -                     | 137,11                 |
| 41 Otras enfermedades de la sangre y de los órganos hematopoyéticos .....   | -                     | -                     | -                     | -                     | -                     | -                     | -                     | -                     | -                      |
| 42 Psicosis alcohólica .....  | -                     | -                     | -                     | -                     | -                     | -                     | -                     | -                     | -                      |
| 43 Otros trastornos mentales .....  | -                     | -                     | -                     | -                     | -                     | -                     | 62,00                 | -                     | 182,82                 |
| 44 Enfermedades del sistema nervioso y de los órganos de los sentidos ..... | -                     | 61,05                 | -                     | -                     | -                     | -                     | -                     | -                     | -                      |
| 45 Enfermedades reumáticas crónicas del corazón .....                       | -                     | -                     | -                     | -                     | -                     | 45,35                 | -                     | 163,40                | -                      |
| 46 Enfermedades hipertensivas .....   | -                     | -                     | -                     | -                     | -                     | -                     | -                     | -                     | 182,82                 |
| 47 Enfermedades isquémicas del corazón .....                                | -                     | -                     | -                     | -                     | 118,41                | 136,05                | 185,99                | 326,80                | 822,67                 |
| 48 Otras enfermedades del corazón y de la circulación pulmonar .....        | -                     | -                     | -                     | -                     | 177,62                | -                     | 123,99                | 408,50                | 1.873,86               |
| 49 Enfermedades del corazón mal definidas .....                             | -                     | -                     | -                     | -                     | -                     | -                     | -                     | -                     | -                      |
| 50 Enfermedades cerebro-vasculares .....                                    | -                     | -                     | -                     | -                     | 59,21                 | 90,70                 | 123,99                | 490,20                | 2.925,05               |
| 51 Arteriosclerosis .....   | -                     | -                     | -                     | -                     | -                     | -                     | -                     | -                     | 91,41                  |
| 52 Enfermedades vasos sanguíneos .....                                      | -                     | -                     | -                     | -                     | -                     | -                     | -                     | -                     | 45,70                  |
| 53 Infecciones respiratorias agudas incluida influenza.....                 | -                     | -                     | -                     | -                     | -                     | -                     | -                     | -                     | 45,70                  |
| 54 Neumonía .....   | -                     | -                     | -                     | -                     | -                     | -                     | -                     | 81,70                 | 91,41                  |
| 55 Bronquitis, enfisema, asma .....   | -                     | -                     | -                     | -                     | -                     | -                     | -                     | 245,10                | 228,52                 |
| 56 Otras enfermedades del aparato respiratorio .....                        | -                     | -                     | -                     | -                     | -                     | -                     | 62,00                 | 163,40                | 868,37                 |
| 57 Gastritis, duodenitis, úlcus péptico.....                                | -                     | -                     | -                     | -                     | -                     | -                     | -                     | -                     | 45,70                  |
| 58 Cirrosis y otras enfermedades crónicas del hígado .....                  | -                     | -                     | -                     | -                     | -                     | -                     | -                     | -                     | 91,41                  |
| 59 Resto de enfermedades del aparato digestivo .....                        | 60,83                 | -                     | -                     | -                     | -                     | 45,35                 | -                     | -                     | 274,22                 |

## II.4.4. MORTALIDAD ESPECÍFICA POR EDAD Y CAUSAS DE LA LISTA REDUCIDA. TASAS POR 100.000 HABITANTES. MUJERES (Continuación).

| CAUSA   | TOTAL | Menos de 1 año | De 1 a 4 años | De 5 a 9 años | De 10 a 14 años | De 15 a 19 años | De 20 a 24 años | De 25 a 29 años | De 30 a 34 años |
|---|-------|----------------|---------------|---------------|-----------------|-----------------|-----------------|-----------------|-----------------|
| 60 Nefritis, síndrome nefrótico, nefrosis .....   | 32,72 | -              | -             | -             | -               | -               | -               | -               | -               |
| 61 Resto de las enfermedades del aparato urinario .....   | -     | -              | -             | -             | -               | -               | -               | -               | -               |
| 62 Enfermedades de los órganos genitales masculinos .....   | -     | -              | -             | -             | -               | -               | -               | -               | -               |
| 63 Enfermedades de los órganos genitales femeninos .....  | -     | -              | -             | -             | -               | -               | -               | -               | -               |
| 64 Complicaciones del embarazo, parto y puerperio .....   | -     | -              | -             | -             | -               | -               | -               | -               | -               |
| 65 Enfermedades de piel y tejido celular subcutáneo .....   | 3,27  | -              | -             | -             | -               | -               | -               | -               | -               |
| 66 Enfermedades del sistema osteomuscular y tejido conjuntivo .....                                     | 9,82  | -              | -             | -             | -               | -               | -               | -               | -               |
| 67 Anomalías congénitas .....   | 3,27  | -              | -             | -             | -               | -               | -               | -               | -               |
| 68 Causas perinatales .....   | 3,27  | 349,65         | -             | -             | -               | -               | -               | -               | -               |
| 69 Síntomas y estados morbosos mal definidos .....  | 9,82  | -              | -             | -             | -               | -               | -               | -               | -               |
| 70 Accidentes de vehículo a motor. ....   | 3,27  | -              | -             | -             | -               | 40,06           | -               | -               | -               |
| 71 Caídas accidentales .....  | 3,27  | -              | -             | -             | -               | -               | -               | -               | -               |
| 72 Ahogamiento .....  | 3,27  | -              | -             | -             | -               | -               | -               | -               | -               |
| 73 Accidentes de tipo industrial .....  | -     | -              | -             | -             | -               | -               | -               | -               | -               |
| 74 Suicidio y autolesiones .....  | -     | -              | -             | -             | -               | -               | -               | -               | -               |
| 75 Resto de causas externas .....   | 3,27  | -              | 80,84         | -             | -               | -               | -               | -               | -               |
| 76 Dependencia a las drogas. Abuso de las drogas. Envenenamiento accidental por opiáceos, cocaína ..... | -     | -              | -             | -             | -               | -               | -               | -               | -               |

## II.4.4. MORTALIDAD ESPECÍFICA POR EDAD Y CAUSAS DE LA LISTA REDUCIDA. TASAS POR 100.000 HABITANTES. MUJERES (Continuación).

| CAUSA   | De 35<br>a 39<br>años | De 40<br>a 44<br>años | De 45<br>a 49<br>años | De 50<br>a 54<br>años | De 55<br>a 59<br>años | De 60<br>a 64<br>años | De 65<br>a 69<br>años | De 70<br>a 74<br>años | De 75<br>y más<br>años |
|---|-----------------------|-----------------------|-----------------------|-----------------------|-----------------------|-----------------------|-----------------------|-----------------------|------------------------|
| 60 Nefritis, síndrome nefrótico,<br>nefrosis .....  | -                     | -                     | -                     | -                     | -                     | 45,35                 | 62,00                 | 163,40                | 274,22                 |
| 61 Resto de las enfermedades<br>del aparato urinario .....  | -                     | -                     | -                     | -                     | -                     | -                     | -                     | -                     | -                      |
| 62 Enfermedades de los<br>órganos genitales masculinos .....  | -                     | -                     | -                     | -                     | -                     | -                     | -                     | -                     | -                      |
| 63 Enfermedades de los<br>órganos genitales femeninos .....   | -                     | -                     | -                     | -                     | -                     | -                     | -                     | -                     | -                      |
| 64 Complicaciones del embarazo, parto<br>y puerperio .....  | -                     | -                     | -                     | -                     | -                     | -                     | -                     | -                     | -                      |
| 65 Enfermedades de piel y<br>tejido celular subcutáneo .....  | -                     | -                     | -                     | -                     | -                     | -                     | -                     | -                     | 45,70                  |
| 66 Enfermedades del sistema<br>osteomuscular y tejido conjuntivo .....  | -                     | -                     | -                     | -                     | -                     | -                     | -                     | -                     | 137,11                 |
| 67 Anomalías congénitas .....   | -                     | -                     | -                     | -                     | -                     | -                     | -                     | 81,70                 | -                      |
| 68 Causas perinatales .....   | -                     | -                     | -                     | -                     | -                     | -                     | -                     | -                     | -                      |
| 69 Síntomas y estados morbosos mal<br>definidos .....   | -                     | -                     | -                     | -                     | -                     | -                     | -                     | -                     | 137,11                 |
| 70 Accidentes de vehículo a motor. ....   | -                     | -                     | -                     | -                     | -                     | -                     | -                     | -                     | -                      |
| 71 Caídas accidentales .....  | -                     | -                     | -                     | -                     | -                     | -                     | 62,00                 | -                     | -                      |
| 72 Ahogamiento .....  | -                     | -                     | -                     | -                     | -                     | -                     | -                     | -                     | 45,70                  |
| 73 Accidentes de tipo industrial .....  | -                     | -                     | -                     | -                     | -                     | -                     | -                     | -                     | -                      |
| 74 Suicidio y autolesiones .....  | -                     | -                     | -                     | -                     | -                     | -                     | -                     | -                     | -                      |
| 75 Resto de causas externas .....   | -                     | -                     | -                     | -                     | -                     | -                     | -                     | -                     | -                      |
| 76 Dependencia a las drogas. Abuso de las drogas.<br>Envenenamiento accidental por opiáceos,<br>cocaína ..... | -                     | -                     | -                     | -                     | -                     | -                     | -                     | -                     | -                      |

## II.4.5. DEFUNCIONES DE MENORES DE 1 AÑO POR EDAD Y SEXO.

| GRUPOS DE EDAD           | TOTAL | Hombres | Mujeres |
|--------------------------|-------|---------|---------|
| TOTAL(*).....            | 4     | 3       | 1       |
| Nacidos muertos .....    | 2     | -       | 2       |
| Menos de 24 horas .....  | -     | -       | -       |
| De 1 a 6 días .....      | 1     | 1       | -       |
| De 7 a 27 días .....     | -     | -       | -       |
| De 28 días a 1 año ..... | 3     | 2       | 1       |

(\*) No incluye los nacidos muertos.

## II.4.6. MORTALIDAD INFANTIL POR SUBGRUPOS Y SEXO. TASAS POR 1.000 NACIDOS VIVOS (\*).

| TIPO DE TASA  | TOTAL | Hombres | Mujeres |
|---|-------|---------|---------|
| Tasa de Mortalidad Perinatal (TMP) .....              | 4,14  | 2,62    | 5,83    |
| Tasa de Mortalidad Neonatal (TMN) .....               | 1,38  | 2,62    | -       |
| Tasa de Mortalidad Neonatal Precoz (TMN Precoz) ..... | 1,38  | 2,62    | -       |
| Tasa de Mortalidad Neonatal Tardía (TMN Tardía) ..... | -     | -       | -       |
| Tasa de Mortalidad Posneonatal (TMPN) .....           | 4,15  | 5,24    | 2,93    |
| Tasa de Mortalidad Infantil (TMI) .....               | 5,53  | 7,85    | 2,93    |

(\*) Excepto la tasa de mortalidad perinatal que es por 1.000 nacidos vivos y muertos.



## II.4.7. AÑOS POTENCIALES DE VIDA PERDIDOS POR GRANDES GRUPOS DE CAUSAS Y SEXO.

| GRANDES GRUPOS  | TOTAL |        |       |       | HOMBRES |       |       |       | MUJERES |       |       |       |
|---|-------|--------|-------|-------|---------|-------|-------|-------|---------|-------|-------|-------|
|   | APVP  | %      | Media | DE    | APVP    | %     | Media | DE    | APVP    | %     | Media | DE    |
| TOTAL.....  | 1.699 | 100,00 | 12,40 | 14,25 | 1.161   | 68,32 | 12,75 | 14,33 | 538     | 31,68 | 11,70 | 14,07 |
| I Enfermedades infecciosas y parasitarias .....   | -     | -      | -     | -     | -       | -     | -     | -     | -       | -     | -     | -     |
| II Tumores .....  | 561   | 33,00  | 10,58 | 13,41 | 375     | 22,05 | 10,12 | 13,94 | 186     | 10,95 | 11,63 | 12,03 |
| III Enfermedades de las glándulas endocrinas, de la nutrición, del metabolismo y trastornos de la inmunidad ..... | 88    | 5,15   | 29,17 | 20,76 | 86      | 5,06  | 43,00 | 8,50  | 2       | 0,09  | 1,50  | -     |
| IV Enfermedades de la sangre y de los órganos hematopoyéticos .....   | -     | -      | -     | -     | -       | -     | -     | -     | -       | -     | -     | -     |
| V Trastornos mentales .....   | -     | 0,03   | 0,50  | -     | -       | -     | -     | -     | -       | 0,03  | 0,50  | -     |
| VI Enfermedades del sistema nervioso y de los órganos de los sentidos .....                                       | 32    | 1,88   | 16,00 | 10,50 | 6       | 0,32  | 5,50  | -     | 27      | 1,56  | 26,50 | -     |
| VII Enfermedades del aparato circulatorio .....   | 402   | 23,64  | 8,92  | 7,61  | 258     | 15,19 | 9,92  | 9,37  | 144     | 8,45  | 7,55  | 3,68  |
| VIII Enfermedades del aparato respiratorio .....  | 146   | 8,57   | 11,19 | 12,09 | 143     | 8,42  | 11,92 | 12,31 | 3       | 0,15  | 2,50  | -     |
| IX Enfermedades del aparato digestivo .....   | 58    | 3,41   | 14,50 | 10,42 | 17      | 1,00  | 8,50  | 1,00  | 41      | 2,41  | 20,50 | 12,00 |
| X Enfermedades del aparato genitourinario .....   | 31    | 1,83   | 7,75  | 2,49  | 19      | 1,12  | 9,50  | 2,00  | 12      | 0,71  | 6,00  | 1,50  |
| XI Complicaciones del embarazo, del parto y del puerperio .....   | -     | -      | -     | -     | -       | -     | -     | -     | -       | -     | -     | -     |
| XII Enfermedades de la piel y del tejido celular subcutáneo .....   | -     | -      | -     | -     | -       | -     | -     | -     | -       | -     | -     | -     |
| XIII Enfermedades del sistema osteomuscular y del tejido conjuntivo .....   | -     | -      | -     | -     | -       | -     | -     | -     | -       | -     | -     | -     |
| XIV Anomalías congénitas .....  | -     | -      | -     | -     | -       | -     | -     | -     | -       | -     | -     | -     |
| XV Ciertas afecciones originadas en el período perinatal .....  | -     | -      | -     | -     | -       | -     | -     | -     | -       | -     | -     | -     |
| XVI Signos, síntomas y estados morbosos mal definidos .....   | 2     | 0,09   | 1,50  | -     | 2       | 0,09  | 1,50  | -     | -       | -     | -     | -     |
| XVII Traumatismos y envenenamientos .....   | 381   | 22,40  | 34,59 | 20,11 | 256     | 15,07 | 32,00 | 14,80 | 125     | 7,33  | 41,50 | 28,86 |



## II.4.8. AÑOS POTENCIALES DE VIDA PERDIDOS POR CAUSAS DE LA LISTA REDUCIDA Y SEXO.

| CAUSA  | TOTAL |        |       |       | HOMBRES |       |       |       | MUJERES |       |       |       |
|--|-------|--------|-------|-------|---------|-------|-------|-------|---------|-------|-------|-------|
|  | APVP  | %      | Media | DE    | APVP    | %     | Media | DE    | APVP    | %     | Media | DE    |
| TOTAL.....   | 1.699 | 100,00 | 12,40 | 14,25 | 1.161   | 68,32 | 12,75 | 14,33 | 538     | 31,68 | 11,70 | 14,07 |
| 01 Fiebres tifoidea y paratifoidea .....   | -     | -      | -     | -     | -       | -     | -     | -     | -       | -     | -     | -     |
| 02 Otras infecciones por salmonella y<br>otras intoxicaciones alimentarias ..... | -     | -      | -     | -     | -       | -     | -     | -     | -       | -     | -     | -     |
| 03 Enfermedades infecciosas<br>intestinales .....                                | -     | -      | -     | -     | -       | -     | -     | -     | -       | -     | -     | -     |
| 04 Tuberculosis respiratoria .....   | -     | -      | -     | -     | -       | -     | -     | -     | -       | -     | -     | -     |
| 05 Otras tuberculosis .....  | -     | -      | -     | -     | -       | -     | -     | -     | -       | -     | -     | -     |
| 06 Otras enfermedades infecciosas<br>bacterianas .....                           | -     | -      | -     | -     | -       | -     | -     | -     | -       | -     | -     | -     |
| 07 Hepatitis viral .....   | -     | -      | -     | -     | -       | -     | -     | -     | -       | -     | -     | -     |
| 08 Tétanos.....  | -     | -      | -     | -     | -       | -     | -     | -     | -       | -     | -     | -     |
| 09 Resto enfermedades infecciosas<br>víricas .....                               | -     | -      | -     | -     | -       | -     | -     | -     | -       | -     | -     | -     |
| 10 Enfermedades parasitarias y resto de<br>infecciones .....                     | -     | -      | -     | -     | -       | -     | -     | -     | -       | -     | -     | -     |
| 11 Tumor maligno de cavidad bucal y<br>faringe.....                              | 21    | 1,24   | 10,50 | 5,00  | 21      | 1,24  | 10,50 | 5,00  | -       | -     | -     | -     |
| 12 Tumor maligno del esófago .....   | -     | -      | -     | -     | -       | -     | -     | -     | -       | -     | -     | -     |
| 13 Tumor maligno del estómago .....  | 1     | 0,56   | 9,50  | -     | -       | -     | -     | -     | 1       | 0,56  | 9,50  | -     |
| 14 Tumor maligno del intestino delgado ..  | -     | -      | -     | -     | -       | -     | -     | -     | -       | -     | -     | -     |
| 15 Tumor maligno del intestino grueso ....                                       | 10    | 0,59   | 2,50  | 1,58  | 6       | 0,35  | 3,00  | 1,50  | 4       | 0,24  | 2,00  | 1,50  |
| 16 Tumor maligno del recto. ....   | 17    | 1,00   | 8,50  | -     | 9       | 0,50  | 8,50  | -     | 9       | 0,50  | 8,50  | -     |
| 17 Tumor maligno del hígado .....  | 3     | 0,15   | 2,50  | -     | 3       | 0,15  | 2,50  | -     | -       | -     | -     | -     |
| 18 Tumor maligno de la vesícula biliar .....                                     | -     | -      | -     | -     | -       | -     | -     | -     | -       | -     | -     | -     |
| 19 Tumor maligno del páncreas .....  | 2     | 0,09   | 1,50  | -     | 2       | 0,09  | 1,50  | -     | -       | -     | -     | -     |
| 20 Tumor maligno de la laringe.....  | 6     | 0,32   | 5,50  | -     | 6       | 0,32  | 5,50  | -     | -       | -     | -     | -     |
| 21 Tumor maligno de la tráquea, de los<br>bronquios y del pulmón .....           | 175   | 10,27  | 11,63 | 14,10 | 175     | 10,27 | 11,63 | 14,10 | -       | -     | -     | -     |
| 22 Tumor maligno de los huesos .....   | -     | -      | -     | -     | -       | -     | -     | -     | -       | -     | -     | -     |
| 23 Tumor maligno de la piel .....  | -     | -      | -     | -     | -       | -     | -     | -     | -       | -     | -     | -     |
| 24 Tumor maligno de la mama femenina .   | 54    | 3,18   | 13,50 | 9,87  | -       | -     | -     | -     | 54      | 3,18  | 13,50 | 9,87  |
| 25 Tumor maligno del cuello uterino .....  | 2     | 0,09   | 1,50  | -     | -       | -     | -     | -     | 2       | 0,09  | 1,50  | -     |
| 26 Otros tumores malignos del útero .....  | -     | -      | -     | -     | -       | -     | -     | -     | -       | -     | -     | -     |
| 27 Tumor maligno de la próstata .....  | 2     | 0,09   | 1,50  | -     | 2       | 0,09  | 1,50  | -     | -       | -     | -     | -     |
| 28 Tumor maligno de otras<br>localizaciones .....                                | 92    | 5,39   | 10,17 | 8,29  | 31      | 1,83  | 7,75  | 8,55  | 61      | 3,56  | 12,10 | 7,53  |
| 29 Tumor maligno de localización no<br>especificada .....                        | 8     | 0,44   | 2,50  | 1,41  | 6       | 0,35  | 3,00  | 1,50  | 2       | 0,09  | 1,50  | -     |
| 30 Leucemia .....  | 14    | 0,82   | 7,00  | 1,50  | 14      | 0,82  | 7,00  | 1,50  | -       | -     | -     | -     |
| 31 Enfermedad de Hodgkin .....   | -     | -      | -     | -     | -       | -     | -     | -     | -       | -     | -     | -     |



## II.4.8. AÑOS POTENCIALES DE VIDA PERDIDOS POR CAUSAS DE LA LISTA REDUCIDA Y SEXO (Continuación).

| CAUSA   | TOTAL |      |       |       | HOMBRES |      |       |       | MUJERES |      |       |       |
|---|-------|------|-------|-------|---------|------|-------|-------|---------|------|-------|-------|
|   | APVP  | %    | Media | DE    | APVP    | %    | Media | DE    | APVP    | %    | Media | DE    |
| 32 Otros tumores del tejido linfático y órganos hematopoyéticos .....       | 36    | 2,12 | 9,00  | 6,22  | 36      | 2,12 | 9,00  | 6,22  | -       | -    | -     | -     |
| 33 Tumores benignos .....   | -     | -    | -     | -     | -       | -    | -     | -     | -       | -    | -     | -     |
| 34 Carcinoma in situ .....  | -     | -    | -     | -     | -       | -    | -     | -     | -       | -    | -     | -     |
| 35 Tumores de evolución incierta y de naturaleza no especificada .....      | 113   | 6,65 | 56,50 | 10,00 | 67      | 3,92 | 66,50 | -     | 47      | 2,74 | 46,50 | -     |
| 36 Diabetes .....   | 2     | 0,09 | 1,50  | -     | -       | -    | -     | -     | 2       | 0,09 | 1,50  | -     |
| 37 Otras enfermedades de las glándulas endocrinas .....                     | 52    | 3,03 | 51,50 | -     | 52      | 3,03 | 51,50 | -     | -       | -    | -     | -     |
| 38 Trastornos de la inmunidad (SIDA) ....                                   | 35    | 2,03 | 34,50 | -     | 35      | 2,03 | 34,50 | -     | -       | -    | -     | -     |
| 39 Serología o cultivo ⊕ para el VIH .....                                  | -     | -    | -     | -     | -       | -    | -     | -     | -       | -    | -     | -     |
| 40 Anemias .....  | -     | -    | -     | -     | -       | -    | -     | -     | -       | -    | -     | -     |
| 41 Otras enfermedades de la sangre y de los órganos hematopoyéticos .....   | -     | -    | -     | -     | -       | -    | -     | -     | -       | -    | -     | -     |
| 42 Psicosis alcohólica .....  | -     | -    | -     | -     | -       | -    | -     | -     | -       | -    | -     | -     |
| 43 Otros trastornos mentales .....  | -     | 0,03 | 0,50  | -     | -       | -    | -     | -     | -       | 0,03 | 0,50  | -     |
| 44 Enfermedades del sistema nervioso y de los órganos de los sentidos ..... | 32    | 1,88 | 16,00 | 10,50 | 6       | 0,32 | 5,50  | -     | 27      | 1,56 | 26,50 | -     |
| 45 Enfermedades reumáticas crónicas del corazón .....                       | 10    | 0,59 | 5,00  | 3,50  | 2       | 0,09 | 1,50  | -     | 9       | 0,50 | 8,50  | -     |
| 46 Enfermedades hipertensivas .....   | -     | -    | -     | -     | -       | -    | -     | -     | -       | -    | -     | -     |
| 47 Enfermedades isquémicas del corazón .....                                | 157   | 9,24 | 7,14  | 6,25  | 104     | 6,12 | 7,43  | 7,34  | 53      | 3,12 | 6,63  | 3,55  |
| 48 Otras enfermedades del corazón y de la circulación pulmonar .....        | 66    | 3,86 | 9,36  | 4,79  | 21      | 1,24 | 10,50 | 6,00  | 45      | 2,62 | 8,90  | 4,13  |
| 49 Enfermedades del corazón mal definidas .....                             | 36    | 2,09 | 35,50 | -     | 36      | 2,09 | 35,50 | -     | -       | -    | -     | -     |
| 50 Enfermedades cerebro-vasculares ....                                     | 122   | 7,18 | 10,17 | 7,77  | 85      | 4,97 | 12,07 | 9,33  | 38      | 2,21 | 7,50  | 3,29  |
| 51 Arteriosclerosis .....   | -     | -    | -     | -     | -       | -    | -     | -     | -       | -    | -     | -     |
| 52 Enfermedades vasos sanguíneos .....                                      | 12    | 0,68 | 11,50 | -     | 12      | 0,68 | 11,50 | -     | -       | -    | -     | -     |
| 53 Infecciones respiratorias agudas incluida influenza .....                | -     | -    | -     | -     | -       | -    | -     | -     | -       | -    | -     | -     |
| 54 Neumonía .....   | -     | -    | -     | -     | -       | -    | -     | -     | -       | -    | -     | -     |
| 55 Bronquitis, enfisema, asma .....   | 53    | 3,12 | 6,63  | 4,81  | 53      | 3,12 | 6,63  | 4,81  | -       | -    | -     | -     |
| 56 Otras enfermedades del aparato respiratorio .....                        | 93    | 5,45 | 18,50 | 16,01 | 90      | 5,30 | 22,50 | 15,51 | 3       | 0,15 | 2,50  | -     |
| 57 Gastritis, duodenitis, úlcus péptico ....                                | -     | -    | -     | -     | -       | -    | -     | -     | -       | -    | -     | -     |
| 58 Cirrosis y otras enfermedades crónicas del hígado .....                  | 17    | 1,00 | 8,50  | 1,00  | 17      | 1,00 | 8,50  | 1,00  | -       | -    | -     | -     |
| 59 Resto de enfermedades del aparato digestivo .....                        | 41    | 2,41 | 20,50 | 12,00 | -       | -    | -     | -     | 41      | 2,41 | 20,50 | 12,00 |
| 60 Nefritis, síndrome nefrótico, nefrosis ..                                | 31    | 1,83 | 7,75  | 2,49  | 19      | 1,12 | 9,50  | 2,00  | 12      | 0,71 | 6,00  | 1,50  |



## II.4.8. AÑOS POTENCIALES DE VIDA PERDIDOS POR CAUSAS DE LA LISTA REDUCIDA Y SEXO (Continuación).

| CAUSA   | TOTAL |       |       |       | HOMBRES |      |       |      | MUJERES |      |       |    |
|---|-------|-------|-------|-------|---------|------|-------|------|---------|------|-------|----|
|   | APVP  | %     | Media | DE    | APVP    | %    | Media | DE   | APVP    | %    | Media | DE |
| 61 Resto de las enfermedades del aparato urinario .....   | -     | -     | -     | -     | -       | -    | -     | -    | -       | -    | -     | -  |
| 62 Enfermedades de los órganos genitales masculinos .....   | -     | -     | -     | -     | -       | -    | -     | -    | -       | -    | -     | -  |
| 63 Enfermedades de los órganos genitales femeninos .....  | -     | -     | -     | -     | -       | -    | -     | -    | -       | -    | -     | -  |
| 64 Complicaciones del embarazo, parto y puerperio .....   | -     | -     | -     | -     | -       | -    | -     | -    | -       | -    | -     | -  |
| 65 Enfermedades de piel y tejido celular subcutáneo .....   | -     | -     | -     | -     | -       | -    | -     | -    | -       | -    | -     | -  |
| 66 Enfermedades del sistema osteomuscular y tejido conjuntivo .....                                     | -     | -     | -     | -     | -       | -    | -     | -    | -       | -    | -     | -  |
| 67 Anomalías congénitas .....   | -     | -     | -     | -     | -       | -    | -     | -    | -       | -    | -     | -  |
| 68 Causas perinatales .....   | -     | -     | -     | -     | -       | -    | -     | -    | -       | -    | -     | -  |
| 69 Síntomas y estados morbosos mal definidos .....  | 2     | 0,09  | 1,50  | -     | 2       | 0,09 | 1,50  | -    | -       | -    | -     | -  |
| 70 Accidentes de vehículo a motor. ....   | 100   | 5,89  | 25,00 | 19,01 | 46      | 2,68 | 15,17 | 9,74 | 55      | 3,21 | 54,50 | -  |
| 71 Caídas accidentales .....  | 2     | 0,09  | 1,50  | -     | -       | -    | -     | -    | 2       | 0,09 | 1,50  | -  |
| 72 Ahogamiento .....  | -     | -     | -     | -     | -       | -    | -     | -    | -       | -    | -     | -  |
| 73 Accidentes de tipo industrial .....  | -     | -     | -     | -     | -       | -    | -     | -    | -       | -    | -     | -  |
| 74 Suicidio y autolesiones .....  | 89    | 5,24  | 44,50 | 1,00  | 89      | 5,24 | 44,50 | 1,00 | -       | -    | -     | -  |
| 75 Resto de causas externas .....   | 190   | 11,19 | 47,50 | 12,98 | 122     | 7,15 | 40,50 | 5,35 | 69      | 4,03 | 68,50 | -  |
| 76 Dependencia a las drogas. Abuso de las drogas. Envenenamiento accidental por opiáceos, cocaína ..... | -     | -     | -     | -     | -       | -    | -     | -    | -       | -    | -     | -  |

## II.4.9. RAZÓN DE MORTALIDAD ESTÁNDAR E INTERVALO DE CONFIANZA AL 95% SEGÚN GRANDES GRUPOS DE CAUSAS Y SEXO.

| GRANDES GRUPOS  | TOTAL               | HOMBRES             | MUJERES             |
|---|---------------------|---------------------|---------------------|
|   | RME $\pm$ 1,96 EE   | RME $\pm$ 1,96 EE   | RME $\pm$ 1,96 EE   |
| TOTAL.....  | 96,05 $\pm$ 7,91    | 82,93 $\pm$ 9,77    | 109,49 $\pm$ 12,60  |
| I Enfermedades infecciosas y parasitarias .....   | 105,93 $\pm$ 84,76  | 155,54 $\pm$ 136,34 | 39,19 $\pm$ 76,82   |
| II Tumores.....   | 81,79 $\pm$ 15,22   | 78,84 $\pm$ 18,21   | 80,54 $\pm$ 25,28   |
| III Enfermedades de las glándulas endocrinas, de la nutrición, del metabolismo y trastornos de la inmunidad ..... | 54,13 $\pm$ 29,42   | 55,10 $\pm$ 44,09   | 54,01 $\pm$ 40,01   |
| IV Enfermedades de la sangre y de los órganos hematopoyéticos .....   | 168,95 $\pm$ 165,57 | 92,36 $\pm$ 181,03  | 231,78 $\pm$ 262,29 |
| V Trastornos mentales .....   | 59,77 $\pm$ 41,42   | 55,44 $\pm$ 62,74   | 63,64 $\pm$ 55,78   |
| VI Enfermedades del sistema nervioso y de los órganos de los sentidos .....                                       | 64,67 $\pm$ 56,69   | 94,14 $\pm$ 92,25   | 28,39 $\pm$ 55,64   |
| VII Enfermedades del aparato circulatorio .....   | 103,25 $\pm$ 12,77  | 73,22 $\pm$ 15,57   | 130,12 $\pm$ 19,79  |
| VIII Enfermedades del aparato respiratorio .....  | 134,54 $\pm$ 28,11  | 121,28 $\pm$ 32,35  | 145,37 $\pm$ 48,86  |
| IX Enfermedades del aparato digestivo .....   | 70,91 $\pm$ 29,63   | 53,96 $\pm$ 31,89   | 96,03 $\pm$ 56,75   |
| X Enfermedades del aparato genitourinario .....   | 126,71 $\pm$ 55,53  | 127,03 $\pm$ 78,73  | 124,26 $\pm$ 77,01  |
| XI Complicaciones del embarazo, del parto y del puerperio .....   | -                   | -                   | -                   |
| XII Enfermedades de la piel y del tejido celular subcutáneo .....   | 79,22 $\pm$ 155,26  | -                   | 132,72 $\pm$ 260,12 |
| XIII Enfermedades del sistema osteomuscular y del tejido conjuntivo .....   | 156,87 $\pm$ 125,52 | 198,05 $\pm$ 224,11 | 129,18 $\pm$ 146,18 |
| XIV Anomalías congénitas .....  | 52,84 $\pm$ 103,56  | -                   | 90,96 $\pm$ 178,27  |
| XV Ciertas afecciones originadas en el período perinatal .....  | 49,18 $\pm$ 96,39   | -                   | 136,31 $\pm$ 267,18 |
| XVI Signos, síntomas y estados morbosos mal definidos .....   | 92,53 $\pm$ 50,30   | 152,86 $\pm$ 94,74  | 39,68 $\pm$ 44,91   |
| XVII Traumatismos y envenenamientos .....   | 73,62 $\pm$ 35,00   | 71,08 $\pm$ 38,64   | 75,21 $\pm$ 73,70   |



## II.4.10. RAZÓN DE MORTALIDAD ESTÁNDAR E INTERVALO DE CONFIANZA AL 95% SEGÚN CAUSAS DE LA LISTA REDUCIDA Y SEXO.

| CAUSA  | TOTAL               | HOMBRES             | MUJERES               |
|--|---------------------|---------------------|-----------------------|
|  | RME $\pm$ 1,96 EE   | RME $\pm$ 1,96 EE   | RME $\pm$ 1,96 EE     |
| TOTAL.....   | 96,05 $\pm$ 7,91    | 82,93 $\pm$ 9,77    | 109,49 $\pm$ 12,60    |
| 01 Fiebres tifoidea y paratifoidea .....   | -                   | -                   | -                     |
| 02 Otras infecciones por salmonella y otras<br>intoxicaciones alimentarias ..... | -                   | -                   | -                     |
| 03 Enfermedades infecciosas intestinales .....                                   | -                   | -                   | -                     |
| 04 Tuberculosis respiratoria .....   | 82,90 $\pm$ 162,49  | 98,99 $\pm$ 194,02  | -                     |
| 05 Otras tuberculosis .....  | -                   | -                   | -                     |
| 06 Otras enfermedades infecciosas<br>bacterianas .....                           | 150,66 $\pm$ 132,06 | 257,17 $\pm$ 252,02 | 56,25 $\pm$ 110,26    |
| 07 Hepatitis viral .....   | -                   | -                   | -                     |
| 08 Tétanos.....  | -                   | -                   | -                     |
| 09 Resto enfermedades infecciosas víricas .....                                  | -                   | -                   | -                     |
| 10 Enfermedades parasitarias y resto de infecciones ...                          | -                   | -                   | -                     |
| 11 Tumor maligno de cavidad bucal y<br>faringe.....                              | 63,61 $\pm$ 88,16   | 78,79 $\pm$ 109,20  | -                     |
| 12 Tumor maligno del esófago .....   | -                   | -                   | -                     |
| 13 Tumor maligno del estómago.....   | 62,95 $\pm$ 55,18   | 59,12 $\pm$ 66,90   | 64,08 $\pm$ 88,81     |
| 14 Tumor maligno del intestino delgado .....                                     | -                   | -                   | -                     |
| 15 Tumor maligno del intestino grueso .....                                      | 92,46 $\pm$ 60,41   | 72,22 $\pm$ 70,78   | 115,84 $\pm$ 101,54   |
| 16 Tumor maligno del recto. ....   | 95,95 $\pm$ 94,03   | 73,98 $\pm$ 102,53  | 129,27 $\pm$ 179,15   |
| 17 Tumor maligno del hígado .....  | 89,79 $\pm$ 78,70   | 126,61 $\pm$ 124,08 | 40,22 $\pm$ 78,84     |
| 18 Tumor maligno de la vesícula biliar .....                                     | 43,69 $\pm$ 85,63   | -                   | 67,37 $\pm$ 132,05    |
| 19 Tumor maligno del páncreas .....  | 57,55 $\pm$ 65,12   | 31,28 $\pm$ 61,31   | 96,28 $\pm$ 133,44    |
| 20 Tumor maligno de la laringe.....  | 43,25 $\pm$ 59,95   | 20,99 $\pm$ 41,13   | 569,50 $\pm$ 1.116,21 |
| 21 Tumor maligno de la tráquea, de los<br>bronquios y del pulmón .....           | 87,17 $\pm$ 36,43   | 79,82 $\pm$ 34,98   | 107,87 $\pm$ 149,50   |
| 22 Tumor maligno de los huesos .....   | -                   | -                   | -                     |
| 23 Tumor maligno de la piel .....  | 42,56 $\pm$ 83,41   | -                   | 86,08 $\pm$ 168,72    |
| 24 Tumor maligno de la mama femenina .....                                       | 61,51 $\pm$ 53,91   | -                   | 64,77 $\pm$ 56,77     |
| 25 Tumor maligno del cuello uterino .....  | 87,58 $\pm$ 171,66  | -                   | 91,09 $\pm$ 178,53    |
| 26 Otros tumores malignos del útero .....  | 44,47 $\pm$ 87,15   | -                   | 47,07 $\pm$ 92,27     |
| 27 Tumor maligno de la próstata .....  | 93,88 $\pm$ 69,55   | 84,01 $\pm$ 62,24   | -                     |
| 28 Tumor maligno de otras<br>localizaciones .....                                | 109,52 $\pm$ 46,84  | 123,23 $\pm$ 62,36  | 79,38 $\pm$ 63,52     |
| 29 Tumor maligno de localización no<br>especificada .....                        | 105,67 $\pm$ 65,50  | 93,04 $\pm$ 81,55   | 119,37 $\pm$ 104,64   |
| 30 Leucemia .....  | 48,59 $\pm$ 67,34   | 81,73 $\pm$ 113,27  | -                     |
| 31 Enfermedad de Hodgkin .....   | -                   | -                   | -                     |

## II.4.10. RAZÓN DE MORTALIDAD ESTÁNDAR E INTERVALO DE CONFIANZA AL 95% SEGÚN CAUSAS DE LA LISTA REDUCIDA Y SEXO (Continuación).

| CAUSA   | TOTAL           | HOMBRES         | MUJERES         |
|---|-----------------|-----------------|-----------------|
|   | RME±1,96 EE     | RME±1,96 EE     | RME±1,96 EE     |
| 32 Otros tumores del tejido linfático y órganos hematopoyéticos .....       | 117,08 ± 93,69  | 147,41 ± 144,46 | 80,53 ± 111,61  |
| 33 Tumores benignos .....   | 209,05 ± 409,75 | 263,89 ± 517,22 | -               |
| 34 Carcinoma in situ .....  | -               | -               | -               |
| 35 Tumores de evolución incierta y de naturaleza no especificada .....      | 70,07 ± 79,29   | 37,31 ± 73,13   | 117,98 ± 163,51 |
| 36 Diabetes .....   | 60,52 ± 35,76   | 58,87 ± 57,69   | 62,49 ± 46,29   |
| 37 Otras enfermedades de las glándulas endocrinas .....                     | 39,16 ± 76,76   | 103,31 ± 202,48 | -               |
| 38 Trastornos de la inmunidad (SIDA) .....                                  | 30,42 ± 59,62   | 31,99 ± 62,69   | -               |
| 39 Serología o cultivo ⊕ para el VIH.....                                   | -               | -               | -               |
| 40 Anemias .....  | 247,55 ± 242,60 | 171,83 ± 336,79 | 293,98 ± 332,67 |
| 41 Otras enfermedades de la sangre y de los órganos hematopoyéticos .....   | -               | -               | -               |
| 42 Psicosis alcohólica .....  | -               | -               | -               |
| 43 Otros trastornos mentales .....  | 60,35 ± 41,82   | 56,85 ± 64,33   | 63,64 ± 55,78   |
| 44 Enfermedades del sistema nervioso y de los órganos de los sentidos ..... | 64,67 ± 56,69   | 94,14 ± 92,25   | 28,39 ± 55,64   |
| 45 Enfermedades reumáticas crónicas del corazón .....                       | 127,32 ± 124,77 | 76,46 ± 149,86  | 164,29 ± 185,91 |
| 46 Enfermedades hipertensivas .....   | 84,07 ± 67,27   | 85,79 ± 118,90  | 85,84 ± 84,13   |
| 47 Enfermedades isquémicas del corazón .....                                | 80,81 ± 21,96   | 61,22 ± 25,58   | 103,08 ± 36,89  |
| 48 Otras enfermedades del corazón y de la circulación pulmonar .....        | 122,99 ± 28,21  | 85,07 ± 35,55   | 153,26 ± 42,06  |
| 49 Enfermedades del corazón mal definidas .....                             | 20,44 ± 40,06   | 36,82 ± 72,18   | -               |
| 50 Enfermedades cerebro-vasculares .....                                    | 123,13 ± 23,11  | 86,82 ± 29,18   | 152,29 ± 34,47  |
| 51 Arteriosclerosis .....   | 32,31 ± 36,56   | 25,11 ± 49,21   | 37,93 ± 52,57   |
| 52 Enfermedades vasos sanguíneos .....                                      | 46,82 ± 52,98   | 41,73 ± 57,83   | 51,25 ± 100,46  |
| 53 Infecciones respiratorias agudas incluida influenza .....                | 55,00 ± 107,80  | -               | 132,72 ± 260,12 |
| 54 Neumonía.....  | 72,40 ± 50,17   | 76,52 ± 67,07   | 62,80 ± 71,06   |
| 55 Bronquitis, enfisema, asma .....   | 117,37 ± 35,93  | 123,23 ± 42,05  | 80,33 ± 55,67   |
| 56 Otras enfermedades del aparato respiratorio .....                        | 215,83 ± 68,63  | 158,54 ± 77,69  | 278,48 ± 116,37 |
| 57 Gastritis, duodenitis, úlcus péptico .....                               | 115,06 ± 159,46 | 143,56 ± 281,38 | 98,05 ± 192,17  |
| 58 Cirrosis y otras enfermedades crónicas del hígado .....                  | 39,21 ± 34,37   | 29,69 ± 33,60   | 64,23 ± 89,02   |
| 59 Resto de enfermedades del aparato digestivo .....                        | 90,72 ± 45,91   | 73,04 ± 54,11   | 109,27 ± 75,72  |

## II.4.10. RAZÓN DE MORTALIDAD ESTÁNDAR E INTERVALO DE CONFIANZA AL 95% SEGÚN CAUSAS DE LA LISTA REDUCIDA Y SEXO (Continuación).

| CAUSA  | TOTAL               | HOMBRES             | MUJERES                 |
|--|---------------------|---------------------|-------------------------|
|  | RME $\pm$ 1,96 EE   | RME $\pm$ 1,96 EE   | RME $\pm$ 1,96 EE       |
| 60 Nefritis, síndrome nefrótico, nefrosis .....  | 157,89 $\pm$ 70,99  | 161,91 $\pm$ 105,78 | 154,24 $\pm$ 95,60      |
| 61 Resto de las enfermedades del aparato urinario .....  | 29,56 $\pm$ 57,93   | 48,56 $\pm$ 95,17   | -                       |
| 62 Enfermedades de los órganos genitales masculinos .....  | -                   | -                   | -                       |
| 63 Enfermedades de los órganos genitales femeninos .....   | -                   | -                   | -                       |
| 64 Complicaciones del embarazo, parto y puerperio .....  | -                   | -                   | -                       |
| 65 Enfermedades de piel y tejido celular subcutáneo .....  | 79,22 $\pm$ 155,26  | -                   | 132,72 $\pm$ 260,12     |
| 66 Enfermedades del sistema osteomuscular y tejido conjuntivo .....                                  | 156,87 $\pm$ 125,52 | 198,05 $\pm$ 224,11 | 129,18 $\pm$ 146,18     |
| 67 Anomalías congénitas .....  | 52,84 $\pm$ 103,56  | -                   | 90,96 $\pm$ 178,27      |
| 68 Causas perinatales .....  | 49,18 $\pm$ 96,39   | -                   | 136,31 $\pm$ 267,18     |
| 69 Síntomas y estados morbosos mal definidos .....   | 95,48 $\pm$ 51,90   | 164,18 $\pm$ 101,76 | 39,68 $\pm$ 44,91       |
| 70 Accidentes de vehículo a motor. ....  | 64,07 $\pm$ 56,16   | 63,11 $\pm$ 61,84   | 62,87 $\pm$ 123,23      |
| 71 Caídas accidentales .....   | 67,60 $\pm$ 93,68   | 56,41 $\pm$ 110,56  | 82,19 $\pm$ 161,09      |
| 72 Ahogamiento .....   | 125,96 $\pm$ 246,89 | -                   | 1.460,65 $\pm$ 2.862,87 |
| 73 Accidentes de tipo industrial .....   | -                   | -                   | -                       |
| 74 Suicidio y autolesiones .....   | 98,21 $\pm$ 96,24   | 119,31 $\pm$ 116,92 | -                       |
| 75 Resto de causas externas .....  | 71,32 $\pm$ 62,51   | 71,15 $\pm$ 69,73   | 63,84 $\pm$ 125,13      |
| 76 Dependencia a las drogas. Abuso de las drogas. Envenenamiento accidental por opiáceos, cocaína .. | -                   | -                   | -                       |





## II.5.1. MORTALIDAD ESPECÍFICA POR EDAD Y SEXO. TASAS POR 100.000 HABITANTES.

| GRUPOS DE EDAD         | TOTAL     | Hombres   | Mujeres  |
|------------------------|-----------|-----------|----------|
| TOTAL.....             | 893,72    | 922,87    | 864,95   |
| Menos de 1 año .....   | 1.192,50  | 1.474,93  | 806,45   |
| De 1 a 4 años .....    | -         | -         | -        |
| De 5 a 9 años .....    | -         | -         | -        |
| De 10 a 14 años .....  | -         | -         | -        |
| De 15 a 19 años .....  | 23,58     | -         | 47,66    |
| De 20 a 24 años .....  | 27,05     | -         | 55,52    |
| De 25 a 29 años .....  | 76,34     | 152,52    | -        |
| De 30 a 34 años .....  | 25,48     | -         | 50,89    |
| De 35 a 39 años .....  | -         | -         | -        |
| De 40 a 44 años .....  | 184,77    | 144,51    | 226,93   |
| De 45 a 49 años .....  | 229,89    | 359,07    | 94,34    |
| De 50 a 54 años .....  | 625,36    | 959,23    | 324,32   |
| De 55 a 59 años .....  | 547,20    | 910,75    | 182,65   |
| De 60 a 64 años .....  | 778,07    | 1.045,56  | 514,71   |
| De 65 a 69 años .....  | 1.381,76  | 1.785,71  | 999,23   |
| De 70 a 74 años .....  | 2.882,77  | 4.255,32  | 1.750,29 |
| De 75 y más años ..... | 10.574,36 | 11.964,11 | 9.705,16 |

## II.5.2. DEFUNCIONES POR EDAD Y GRANDES GRUPOS DE CAUSAS. TOTAL.

| GRANDES GRUPOS  | TOTAL | Menos de 1 año | De 1 a 4 años | De 5 a 9 años | De 10 a 14 años | De 15 a 19 años | De 20 a 24 años | De 25 a 29 años | De 30 a 34 años | De 35 a 39 años |
|---|-------|----------------|---------------|---------------|-----------------|-----------------|-----------------|-----------------|-----------------|-----------------|
| TOTAL.....  | 425   | 7              | -             | -             | -               | 1               | 1               | 3               | 1               | -               |
| I Enfermedades infecciosas y parasitarias .....   | 3     | -              | -             | -             | -               | -               | -               | -               | -               | -               |
| II Tumores .....  | 91    | -              | -             | -             | -               | -               | -               | -               | -               | -               |
| III Enfermedades de las glándulas endocrinas, de la nutrición, del metabolismo y trastornos de la inmunidad ..... | 24    | -              | -             | -             | -               | -               | -               | -               | -               | -               |
| IV Enfermedades de la sangre y de los órganos hematopoyéticos .....   | 1     | -              | -             | -             | -               | -               | -               | -               | -               | -               |
| V Trastornos mentales .....   | 13    | -              | -             | -             | -               | -               | -               | -               | -               | -               |
| VI Enfermedades del sistema nervioso y de los órganos de los sentidos .....                                       | 3     | -              | -             | -             | -               | -               | -               | -               | -               | -               |
| VII Enfermedades del aparato circulatorio .....   | 161   | -              | -             | -             | -               | -               | -               | -               | -               | -               |
| VIII Enfermedades del aparato respiratorio .....  | 55    | -              | -             | -             | -               | -               | -               | -               | -               | -               |
| IX Enfermedades del aparato digestivo .....   | 29    | -              | -             | -             | -               | -               | -               | -               | 1               | -               |
| X Enfermedades del aparato genitourinario .....   | 13    | -              | -             | -             | -               | -               | -               | -               | -               | -               |
| XI Complicaciones del embarazo, del parto y del puerperio .....   | -     | -              | -             | -             | -               | -               | -               | -               | -               | -               |
| XII Enfermedades de la piel y del tejido celular subcutáneo .....   | -     | -              | -             | -             | -               | -               | -               | -               | -               | -               |
| XIII Enfermedades del sistema osteomuscular y del tejido conjuntivo .....   | 5     | -              | -             | -             | -               | -               | -               | -               | -               | -               |
| XIV Anomalías congénitas .....  | 1     | 1              | -             | -             | -               | -               | -               | -               | -               | -               |
| XV Ciertas afecciones originadas en el período perinatal .....  | 5     | 5              | -             | -             | -               | -               | -               | -               | -               | -               |
| XVI Signos, síntomas y estados morbosos mal definidos .....   | 10    | 1              | -             | -             | -               | -               | -               | -               | -               | -               |
| XVII Traumatismos y envenenamientos ...   | 11    | -              | -             | -             | -               | 1               | 1               | 3               | -               | -               |





## II.5.2. DEFUNCIONES POR EDAD Y GRANDES GRUPOS DE CAUSAS. TOTAL.

| GRANDES GRUPOS  | De 40 a 44 años | De 45 a 49 años | De 50 a 54 años | De 55 a 59 años | De 60 a 64 años | De 65 a 69 años | De 70 a 74 años | De 75 y más años | NO CONSTA |
|---|-----------------|-----------------|-----------------|-----------------|-----------------|-----------------|-----------------|------------------|-----------|
| TOTAL.....  | 5               | 5               | 11              | 12              | 21              | 35              | 45              | 278              | -         |
| I Enfermedades infecciosas y parasitarias .....   | -               | -               | -               | -               | 1               | -               | 1               | 1                | -         |
| II Tumores .....  | 2               | 4               | 5               | 3               | 7               | 15              | 11              | 44               | -         |
| III Enfermedades de las glándulas endocrinas, de la nutrición, del metabolismo y trastornos de la inmunidad ..... | 1               | -               | -               | -               | 1               | 3               | 3               | 16               | -         |
| IV Enfermedades de la sangre y de los órganos hematopoyéticos .....   | -               | -               | -               | -               | -               | -               | -               | 1                | -         |
| V Trastornos mentales .....   | -               | -               | -               | -               | 1               | 1               | 3               | 8                | -         |
| VI Enfermedades del sistema nervioso y de los órganos de los sentidos .....                                       | -               | -               | -               | -               | -               | 1               | 1               | 1                | -         |
| VII Enfermedades del aparato circulatorio .....   | 1               | 1               | 2               | 5               | 5               | 7               | 17              | 123              | -         |
| VIII Enfermedades del aparato respiratorio .....  | -               | -               | 1               | -               | 3               | 3               | 6               | 42               | -         |
| IX Enfermedades del aparato digestivo .....   | -               | -               | 1               | 4               | 2               | 3               | 1               | 17               | -         |
| X Enfermedades del aparato genitourinario .....   | -               | -               | -               | -               | 1               | -               | 1               | 11               | -         |
| XI Complicaciones del embarazo, del parto y del puerperio .....   | -               | -               | -               | -               | -               | -               | -               | -                | -         |
| XII Enfermedades de la piel y del tejido celular subcutáneo .....   | -               | -               | -               | -               | -               | -               | -               | -                | -         |
| XIII Enfermedades del sistema osteomuscular y del tejido conjuntivo .....   | -               | -               | -               | -               | -               | -               | -               | 5                | -         |
| XIV Anomalías congénitas .....  | -               | -               | -               | -               | -               | -               | -               | -                | -         |
| XV Ciertas afecciones originadas en el período perinatal .....  | -               | -               | -               | -               | -               | -               | -               | -                | -         |
| XVI Signos, síntomas y estados morbosos mal definidos .....   | -               | -               | -               | -               | -               | -               | -               | 9                | -         |
| XVII Traumatismos y envenenamientos .....   | 1               | -               | 2               | -               | -               | 2               | 1               | -                | -         |



## II.5.2. DEFUNCIONES POR EDAD Y GRANDES GRUPOS DE CAUSAS. HOMBRES.

| GRANDES GRUPOS  | TOTAL | Menos de 1 año | De 1 a 4 años | De 5 a 9 años | De 10 a 14 años | De 15 a 19 años | De 20 a 24 años | De 25 a 29 años | De 30 a 34 años | De 35 a 39 años |
|---|-------|----------------|---------------|---------------|-----------------|-----------------|-----------------|-----------------|-----------------|-----------------|
| TOTAL.....  | 218   | 5              | -             | -             | -               | -               | -               | 3               | -               | -               |
| I Enfermedades infecciosas y parasitarias .....   | 2     | -              | -             | -             | -               | -               | -               | -               | -               | -               |
| II Tumores .....  | 48    | -              | -             | -             | -               | -               | -               | -               | -               | -               |
| III Enfermedades de las glándulas endocrinas, de la nutrición, del metabolismo y trastornos de la inmunidad ..... | 8     | -              | -             | -             | -               | -               | -               | -               | -               | -               |
| IV Enfermedades de la sangre y de los órganos hematopoyéticos .....   | 1     | -              | -             | -             | -               | -               | -               | -               | -               | -               |
| V Trastornos mentales .....   | 8     | -              | -             | -             | -               | -               | -               | -               | -               | -               |
| VI Enfermedades del sistema nervioso y de los órganos de los sentidos .....                                       | 2     | -              | -             | -             | -               | -               | -               | -               | -               | -               |
| VII Enfermedades del aparato circulatorio .....   | 72    | -              | -             | -             | -               | -               | -               | -               | -               | -               |
| VIII Enfermedades del aparato respiratorio .....  | 33    | -              | -             | -             | -               | -               | -               | -               | -               | -               |
| IX Enfermedades del aparato digestivo .....   | 19    | -              | -             | -             | -               | -               | -               | -               | -               | -               |
| X Enfermedades del aparato genitourinario .....   | 10    | -              | -             | -             | -               | -               | -               | -               | -               | -               |
| XI Complicaciones del embarazo, del parto y del puerperio .....   | -     | -              | -             | -             | -               | -               | -               | -               | -               | -               |
| XII Enfermedades de la piel y del tejido celular subcutáneo .....   | -     | -              | -             | -             | -               | -               | -               | -               | -               | -               |
| XIII Enfermedades del sistema osteomuscular y del tejido conjuntivo .....   | 1     | -              | -             | -             | -               | -               | -               | -               | -               | -               |
| XIV Anomalías congénitas .....  | -     | -              | -             | -             | -               | -               | -               | -               | -               | -               |
| XV Ciertas afecciones originadas en el período perinatal .....  | 4     | 4              | -             | -             | -               | -               | -               | -               | -               | -               |
| XVI Signos, síntomas y estados morbosos mal definidos .....   | 2     | 1              | -             | -             | -               | -               | -               | -               | -               | -               |
| XVII Traumatismos y envenenamientos ...   | 8     | -              | -             | -             | -               | -               | -               | 3               | -               | -               |



## II.5.2. DEFUNCIONES POR EDAD Y GRANDES GRUPOS DE CAUSAS. HOMBRES.

| GRANDES GRUPOS   | De 40<br>a 44<br>años | De 45<br>a 49<br>años | De 50<br>a 54<br>años | De 55<br>a 59<br>años | De 60<br>a 64<br>años | De 65<br>a 69<br>años | De 70<br>a 74<br>años | De 75 y<br>más<br>años | NO<br>CONSTA |
|--|-----------------------|-----------------------|-----------------------|-----------------------|-----------------------|-----------------------|-----------------------|------------------------|--------------|
| TOTAL.....   | 2                     | 4                     | 8                     | 10                    | 14                    | 22                    | 30                    | 120                    | -            |
| I Enfermedades infecciosas y<br>parasitarias .....   | -                     | -                     | -                     | -                     | 1                     | -                     | 1                     | -                      | -            |
| II Tumores .....   | 1                     | 3                     | 2                     | 3                     | 3                     | 10                    | 5                     | 21                     | -            |
| III Enfermedades de las glándulas<br>endocrinas, de la nutrición, del<br>metabolismo y trastornos de la<br>inmunidad ..... | -                     | -                     | -                     | -                     | 1                     | 2                     | -                     | 5                      | -            |
| IV Enfermedades de la sangre y de<br>los órganos hematopoyéticos .....   | -                     | -                     | -                     | -                     | -                     | -                     | -                     | 1                      | -            |
| V Trastornos mentales .....  | -                     | -                     | -                     | -                     | 1                     | -                     | 3                     | 4                      | -            |
| VI Enfermedades del sistema<br>nervioso y de los órganos de los<br>sentidos .....  | -                     | -                     | -                     | -                     | -                     | 1                     | 1                     | -                      | -            |
| VII Enfermedades del aparato<br>circulatorio .....   | 1                     | 1                     | 2                     | 5                     | 3                     | 3                     | 11                    | 46                     | -            |
| VIII Enfermedades del aparato<br>respiratorio .....  | -                     | -                     | 1                     | -                     | 2                     | 1                     | 6                     | 23                     | -            |
| IX Enfermedades del aparato<br>digestivo .....   | -                     | -                     | 1                     | 2                     | 2                     | 3                     | 1                     | 10                     | -            |
| X Enfermedades del aparato<br>genitourinario .....   | -                     | -                     | -                     | -                     | 1                     | -                     | 1                     | 8                      | -            |
| XI Complicaciones del embarazo, del<br>parto y del puerperio .....   | -                     | -                     | -                     | -                     | -                     | -                     | -                     | -                      | -            |
| XII Enfermedades de la piel y del<br>tejido celular subcutáneo .....   | -                     | -                     | -                     | -                     | -                     | -                     | -                     | -                      | -            |
| XIII Enfermedades del sistema<br>osteomuscular y del tejido<br>conjuntivo .....  | -                     | -                     | -                     | -                     | -                     | -                     | -                     | 1                      | -            |
| XIV Anomalías congénitas .....   | -                     | -                     | -                     | -                     | -                     | -                     | -                     | -                      | -            |
| XV Ciertas afecciones originadas en<br>el período perinatal .....  | -                     | -                     | -                     | -                     | -                     | -                     | -                     | -                      | -            |
| XVI Signos, síntomas y estados<br>morbosos mal definidos .....   | -                     | -                     | -                     | -                     | -                     | -                     | -                     | 1                      | -            |
| XVII Traumatismos y envenenamientos ...  | -                     | -                     | 2                     | -                     | -                     | 2                     | 1                     | -                      | -            |



## II.5.2. DEFUNCIONES POR EDAD Y GRANDES GRUPOS DE CAUSAS. MUJERES.

| GRANDES GRUPOS  | TOTAL | Menos de 1 año | De 1 a 4 años | De 5 a 9 años | De 10 a 14 años | De 15 a 19 años | De 20 a 24 años | De 25 a 29 años | De 30 a 34 años | De 35 a 39 años |
|---|-------|----------------|---------------|---------------|-----------------|-----------------|-----------------|-----------------|-----------------|-----------------|
| TOTAL.....  | 207   | 2              | -             | -             | -               | 1               | 1               | -               | 1               | -               |
| I Enfermedades infecciosas y parasitarias .....   | 1     | -              | -             | -             | -               | -               | -               | -               | -               | -               |
| II Tumores .....  | 43    | -              | -             | -             | -               | -               | -               | -               | -               | -               |
| III Enfermedades de las glándulas endocrinas, de la nutrición, del metabolismo y trastornos de la inmunidad ..... | 16    | -              | -             | -             | -               | -               | -               | -               | -               | -               |
| IV Enfermedades de la sangre y de los órganos hematopoyéticos .....   | -     | -              | -             | -             | -               | -               | -               | -               | -               | -               |
| V Trastornos mentales .....   | 5     | -              | -             | -             | -               | -               | -               | -               | -               | -               |
| VI Enfermedades del sistema nervioso y de los órganos de los sentidos .....                                       | 1     | -              | -             | -             | -               | -               | -               | -               | -               | -               |
| VII Enfermedades del aparato circulatorio .....   | 89    | -              | -             | -             | -               | -               | -               | -               | -               | -               |
| VIII Enfermedades del aparato respiratorio .....  | 22    | -              | -             | -             | -               | -               | -               | -               | -               | -               |
| IX Enfermedades del aparato digestivo .....   | 10    | -              | -             | -             | -               | -               | -               | -               | 1               | -               |
| X Enfermedades del aparato genitourinario .....   | 3     | -              | -             | -             | -               | -               | -               | -               | -               | -               |
| XI Complicaciones del embarazo, del parto y del puerperio .....   | -     | -              | -             | -             | -               | -               | -               | -               | -               | -               |
| XII Enfermedades de la piel y del tejido celular subcutáneo .....   | -     | -              | -             | -             | -               | -               | -               | -               | -               | -               |
| XIII Enfermedades del sistema osteomuscular y del tejido conjuntivo .....   | 4     | -              | -             | -             | -               | -               | -               | -               | -               | -               |
| XIV Anomalías congénitas .....  | 1     | 1              | -             | -             | -               | -               | -               | -               | -               | -               |
| XV Ciertas afecciones originadas en el período perinatal .....  | 1     | 1              | -             | -             | -               | -               | -               | -               | -               | -               |
| XVI Signos, síntomas y estados morbosos mal definidos .....   | 8     | -              | -             | -             | -               | -               | -               | -               | -               | -               |
| XVII Traumatismos y envenenamientos ...   | 3     | -              | -             | -             | -               | 1               | 1               | -               | -               | -               |





## II.5.2. DEFUNCIONES POR EDAD Y GRANDES GRUPOS DE CAUSAS. MUJERES.

| GRANDES GRUPOS  | De 40 a 44 años | De 45 a 49 años | De 50 a 54 años | De 55 a 59 años | De 60 a 64 años | De 65 a 69 años | De 70 a 74 años | De 75 y más años | NO CONSTA |
|---|-----------------|-----------------|-----------------|-----------------|-----------------|-----------------|-----------------|------------------|-----------|
| TOTAL.....  | 3               | 1               | 3               | 2               | 7               | 13              | 15              | 158              | -         |
| I Enfermedades infecciosas y parasitarias .....   | -               | -               | -               | -               | -               | -               | -               | 1                | -         |
| II Tumores .....  | 1               | 1               | 3               | -               | 4               | 5               | 6               | 23               | -         |
| III Enfermedades de las glándulas endocrinas, de la nutrición, del metabolismo y trastornos de la inmunidad ..... | 1               | -               | -               | -               | -               | 1               | 3               | 11               | -         |
| IV Enfermedades de la sangre y de los órganos hematopoyéticos .....   | -               | -               | -               | -               | -               | -               | -               | -                | -         |
| V Trastornos mentales .....   | -               | -               | -               | -               | -               | 1               | -               | 4                | -         |
| VI Enfermedades del sistema nervioso y de los órganos de los sentidos .....                                       | -               | -               | -               | -               | -               | -               | -               | 1                | -         |
| VII Enfermedades del aparato circulatorio .....   | -               | -               | -               | -               | 2               | 4               | 6               | 77               | -         |
| VIII Enfermedades del aparato respiratorio .....  | -               | -               | -               | -               | 1               | 2               | -               | 19               | -         |
| IX Enfermedades del aparato digestivo .....   | -               | -               | -               | 2               | -               | -               | -               | 7                | -         |
| X Enfermedades del aparato genitourinario .....   | -               | -               | -               | -               | -               | -               | -               | 3                | -         |
| XI Complicaciones del embarazo, del parto y del puerperio .....   | -               | -               | -               | -               | -               | -               | -               | -                | -         |
| XII Enfermedades de la piel y del tejido celular subcutáneo .....   | -               | -               | -               | -               | -               | -               | -               | -                | -         |
| XIII Enfermedades del sistema osteomuscular y del tejido conjuntivo .....   | -               | -               | -               | -               | -               | -               | -               | 4                | -         |
| XIV Anomalías congénitas .....  | -               | -               | -               | -               | -               | -               | -               | -                | -         |
| XV Ciertas afecciones originadas en el período perinatal .....  | -               | -               | -               | -               | -               | -               | -               | -                | -         |
| XVI Signos, síntomas y estados morbosos mal definidos .....   | -               | -               | -               | -               | -               | -               | -               | 8                | -         |
| XVII Traumatismos y envenenamientos ...   | 1               | -               | -               | -               | -               | -               | -               | -                | -         |



## II.5.3. MORTALIDAD ESPECÍFICA POR EDAD Y GRANDES GRUPOS DE CAUSAS. TASAS POR 100.000 HABITANTES. TOTAL.

| GRANDES GRUPOS  | TOTAL  | Menos de 1 año | De 1 a 4 años | De 5 a 9 años | De 10 a 14 años | De 15 a 19 años | De 20 a 24 años | De 25 a 29 años | De 30 a 34 años |
|---|--------|----------------|---------------|---------------|-----------------|-----------------|-----------------|-----------------|-----------------|
| TOTAL.....  | 893,72 | 1.192,50       | -             | -             | -               | 23,58           | 27,05           | 76,34           | 25,48           |
| I Enfermedades infecciosas y parasitarias .....   | 6,31   | -              | -             | -             | -               | -               | -               | -               | -               |
| II Tumores .....  | 191,36 | -              | -             | -             | -               | -               | -               | -               | -               |
| III Enfermedades de las glándulas endocrinas, de la nutrición, del metabolismo y trastornos de la inmunidad ..... | 50,47  | -              | -             | -             | -               | -               | -               | -               | -               |
| IV Enfermedades de la sangre y de los órganos hematopoyéticos .....   | 2,10   | -              | -             | -             | -               | -               | -               | -               | -               |
| V Trastornos mentales .....   | 27,34  | -              | -             | -             | -               | -               | -               | -               | -               |
| VI Enfermedades del sistema nervioso y de los órganos de los sentidos .....                                       | 6,31   | -              | -             | -             | -               | -               | -               | -               | -               |
| VII Enfermedades del aparato circulatorio .....   | 338,56 | -              | -             | -             | -               | -               | -               | -               | -               |
| VIII Enfermedades del aparato respiratorio .....  | 115,66 | -              | -             | -             | -               | -               | -               | -               | -               |
| IX Enfermedades del aparato digestivo .....   | 60,98  | -              | -             | -             | -               | -               | -               | -               | 25,48           |
| X Enfermedades del aparato genitourinario .....   | 27,34  | -              | -             | -             | -               | -               | -               | -               | -               |
| XI Complicaciones del embarazo, del parto y del puerperio .....   | -      | -              | -             | -             | -               | -               | -               | -               | -               |
| XII Enfermedades de la piel y del tejido celular subcutáneo .....   | -      | -              | -             | -             | -               | -               | -               | -               | -               |
| XIII Enfermedades del sistema osteomuscular y del tejido conjuntivo .....   | 10,51  | -              | -             | -             | -               | -               | -               | -               | -               |
| XIV Anomalías congénitas .....  | 2,10   | 170,36         | -             | -             | -               | -               | -               | -               | -               |
| XV Ciertas afecciones originadas en el período perinatal .....  | 10,51  | 851,79         | -             | -             | -               | -               | -               | -               | -               |
| XVI Signos, síntomas y estados morbosos mal definidos .....   | 21,03  | 170,36         | -             | -             | -               | -               | -               | -               | -               |

|      |   |       |   |   |   |   |       |       |       |   |
|------|---|-------|---|---|---|---|-------|-------|-------|---|
| XVII | Traumatismos y<br>envenenamientos ..... | 23,13 | - | - | - | - | 23,58 | 27,05 | 76,34 | - |
|------|---|-------|---|---|---|---|-------|-------|-------|---|

---

## II.5.3. MORTALIDAD ESPECÍFICA POR EDAD Y GRANDES GRUPOS DE CAUSAS. TASAS POR 100.000 HABITANTES. TOTAL.

| GRANDES GRUPOS  | De 35<br>a 39<br>años | De 40<br>a 44<br>años | De 45<br>a 49<br>años | De 50<br>a 54<br>años | De 55<br>a 59<br>años | De 60<br>a 64<br>años | De 65<br>a 69<br>años | De 70<br>a 74<br>años | De 75<br>y más<br>años |
|---|-----------------------|-----------------------|-----------------------|-----------------------|-----------------------|-----------------------|-----------------------|-----------------------|------------------------|
| TOTAL.....  | -                     | 184,77                | 229,89                | 625,36                | 547,20                | 778,07                | 1.381,76              | 2.882,77              | 10.574,36              |
| I Enfermedades infecciosas<br>y parasitarias .....  | -                     | -                     | -                     | -                     | -                     | 37,05                 | -                     | 64,06                 | 38,04                  |
| II Tumores .....  | -                     | 73,91                 | 183,91                | 284,25                | 136,80                | 259,36                | 592,18                | 704,68                | 1.673,64               |
| III Enfermedades de las glándulas endocrinas,<br>de la nutrición, del metabolismo y<br>trastornos de la inmunidad ..... | -                     | 36,95                 | -                     | -                     | -                     | 37,05                 | 118,44                | 192,18                | 608,60                 |
| IV Enfermedades de la sangre<br>y de los órganos<br>hematopoyéticos .....   | -                     | -                     | -                     | -                     | -                     | -                     | -                     | -                     | 38,04                  |
| V Trastornos mentales .....   | -                     | -                     | -                     | -                     | -                     | 37,05                 | 39,48                 | 192,18                | 304,30                 |
| VI Enfermedades del sistema<br>nervioso y de los<br>órganos de los sentidos .....                                       | -                     | -                     | -                     | -                     | -                     | -                     | 39,48                 | 64,06                 | 38,04                  |
| VII Enfermedades del<br>aparato circulatorio .....  | -                     | 36,95                 | 45,98                 | 113,70                | 228,00                | 185,25                | 276,35                | 1.089,05              | 4.678,59               |
| VIII Enfermedades del<br>aparato respiratorio .....   | -                     | -                     | -                     | 56,85                 | -                     | 111,15                | 118,44                | 384,37                | 1.597,57               |
| IX Enfermedades del<br>aparato digestivo .....  | -                     | -                     | -                     | 56,85                 | 182,40                | 74,10                 | 118,44                | 64,06                 | 646,63                 |
| X Enfermedades del<br>aparato genitourinario .....  | -                     | -                     | -                     | -                     | -                     | 37,05                 | -                     | 64,06                 | 418,41                 |
| XI Complicaciones del embarazo,<br>del parto y del puerperio .....  | -                     | -                     | -                     | -                     | -                     | -                     | -                     | -                     | -                      |
| XII Enfermedades de la piel y del<br>tejido celular subcutáneo .....  | -                     | -                     | -                     | -                     | -                     | -                     | -                     | -                     | -                      |
| XIII Enfermedades del sistema<br>osteomuscular y del tejido conjuntivo .....  | -                     | -                     | -                     | -                     | -                     | -                     | -                     | -                     | 190,19                 |
| XIV Anomalías congénitas .....  | -                     | -                     | -                     | -                     | -                     | -                     | -                     | -                     | -                      |
| XV Ciertas afecciones originadas<br>en el período perinatal .....   | -                     | -                     | -                     | -                     | -                     | -                     | -                     | -                     | -                      |
| XVI Signos, síntomas y estados<br>morbosos mal definidos .....  | -                     | -                     | -                     | -                     | -                     | -                     | -                     | -                     | 342,34                 |

|      |   |   |       |   |        |   |   |       |       |   |
|------|---|---|-------|---|--------|---|---|-------|-------|---|
| XVII | Traumatismos y<br>envenenamientos ..... | - | 36,95 | - | 113,70 | - | - | 78,96 | 64,06 | - |
|------|---|---|-------|---|--------|---|---|-------|-------|---|

---

## II.5.3. MORTALIDAD ESPECÍFICA POR EDAD Y GRANDES GRUPOS DE CAUSAS. TASAS POR 100.000 HABITANTES. HOMBRES.

| GRANDES GRUPOS  | TOTAL  | Menos de 1 año | De 1 a 4 años | De 5 a 9 años | De 10 a 14 años | De 15 a 19 años | De 20 a 24 años | De 25 a 29 años | De 30 a 34 años |
|---|--------|----------------|---------------|---------------|-----------------|-----------------|-----------------|-----------------|-----------------|
| TOTAL.....  | 922,87 | 1.474,93       | -             | -             | -               | -               | -               | 152,52          | -               |
| I Enfermedades infecciosas y parasitarias .....   | 8,47   | -              | -             | -             | -               | -               | -               | -               | -               |
| II Tumores .....  | 203,20 | -              | -             | -             | -               | -               | -               | -               | -               |
| III Enfermedades de las glándulas endocrinas, de la nutrición, del metabolismo y trastornos de la inmunidad ..... | 33,87  | -              | -             | -             | -               | -               | -               | -               | -               |
| IV Enfermedades de la sangre y de los órganos hematopoyéticos .....   | 4,23   | -              | -             | -             | -               | -               | -               | -               | -               |
| V Trastornos mentales .....   | 33,87  | -              | -             | -             | -               | -               | -               | -               | -               |
| VI Enfermedades del sistema nervioso y de los órganos de los sentidos .....                                       | 8,47   | -              | -             | -             | -               | -               | -               | -               | -               |
| VII Enfermedades del aparato circulatorio .....   | 304,80 | -              | -             | -             | -               | -               | -               | -               | -               |
| VIII Enfermedades del aparato respiratorio .....  | 139,70 | -              | -             | -             | -               | -               | -               | -               | -               |
| IX Enfermedades del aparato digestivo .....   | 80,43  | -              | -             | -             | -               | -               | -               | -               | -               |
| X Enfermedades del aparato genitourinario .....   | 42,33  | -              | -             | -             | -               | -               | -               | -               | -               |
| XI Complicaciones del embarazo, del parto y del puerperio .....   | -      | -              | -             | -             | -               | -               | -               | -               | -               |
| XII Enfermedades de la piel y del tejido celular subcutáneo .....   | -      | -              | -             | -             | -               | -               | -               | -               | -               |
| XIII Enfermedades del sistema osteomuscular y del tejido conjuntivo .....   | 4,23   | -              | -             | -             | -               | -               | -               | -               | -               |
| XIV Anomalías congénitas .....  | -      | -              | -             | -             | -               | -               | -               | -               | -               |
| XV Ciertas afecciones originadas en el período perinatal .....  | 16,93  | 1.179,94       | -             | -             | -               | -               | -               | -               | -               |
| XVI Signos, síntomas y estados morbosos mal definidos .....   | 8,47   | 294,99         | -             | -             | -               | -               | -               | -               | -               |

|      |   |       |   |   |   |   |   |   |        |   |
|------|---|-------|---|---|---|---|---|---|--------|---|
| XVII | Traumatismos y<br>envenenamientos ..... | 33,87 | - | - | - | - | - | - | 152,52 | - |
|------|---|-------|---|---|---|---|---|---|--------|---|

---



## II.5.3. MORTALIDAD ESPECÍFICA POR EDAD Y GRANDES GRUPOS DE CAUSAS. TASAS POR 100.000 HABITANTES. HOMBRES.

| GRANDES GRUPOS  | De 35<br>a 39<br>años | De 40<br>a 44<br>años | De 45<br>a 49<br>años | De 50<br>a 54<br>años | De 55<br>a 59<br>años | De 60<br>a 64<br>años | De 65<br>a 69<br>años | De 70<br>a 74<br>años | De 75<br>y más<br>años |
|---|-----------------------|-----------------------|-----------------------|-----------------------|-----------------------|-----------------------|-----------------------|-----------------------|------------------------|
| TOTAL.....  | -                     | 144,51                | 359,07                | 959,23                | 910,75                | 1.045,56              | 1.785,71              | 4.255,32              | 11.964,11              |
| I Enfermedades infecciosas<br>y parasitarias .....  | -                     | -                     | -                     | -                     | -                     | 74,68                 | -                     | 141,84                | -                      |
| II Tumores .....  | -                     | 72,25                 | 269,30                | 239,81                | 273,22                | 224,05                | 811,69                | 709,22                | 2.093,72               |
| III Enfermedades de las glándulas endocrinas,<br>de la nutrición, del metabolismo y<br>trastornos de la inmunidad ..... | -                     | -                     | -                     | -                     | -                     | 74,68                 | 162,34                | -                     | 498,50                 |
| IV Enfermedades de la sangre<br>y de los órganos<br>hematopoyéticos .....   | -                     | -                     | -                     | -                     | -                     | -                     | -                     | -                     | 99,70                  |
| V Trastornos mentales .....   | -                     | -                     | -                     | -                     | -                     | 74,68                 | -                     | 425,53                | 398,80                 |
| VI Enfermedades del sistema<br>nervioso y de los<br>órganos de los sentidos .....                                       | -                     | -                     | -                     | -                     | -                     | -                     | 81,17                 | 141,84                | -                      |
| VII Enfermedades del<br>aparato circulatorio .....  | -                     | 72,25                 | 89,77                 | 239,81                | 455,37                | 224,05                | 243,51                | 1.560,28              | 4.586,24               |
| VIII Enfermedades del<br>aparato respiratorio .....   | -                     | -                     | -                     | 119,90                | -                     | 149,37                | 81,17                 | 851,06                | 2.293,12               |
| IX Enfermedades del<br>aparato digestivo .....  | -                     | -                     | -                     | 119,90                | 182,15                | 149,37                | 243,51                | 141,84                | 997,01                 |
| X Enfermedades del<br>aparato genitourinario .....  | -                     | -                     | -                     | -                     | -                     | 74,68                 | -                     | 141,84                | 797,61                 |
| XI Complicaciones del embarazo,<br>del parto y del puerperio .....  | -                     | -                     | -                     | -                     | -                     | -                     | -                     | -                     | -                      |
| XII Enfermedades de la piel y del<br>tejido celular subcutáneo .....  | -                     | -                     | -                     | -                     | -                     | -                     | -                     | -                     | -                      |
| XIII Enfermedades del sistema<br>osteomuscular y del tejido conjuntivo .....  | -                     | -                     | -                     | -                     | -                     | -                     | -                     | -                     | 99,70                  |
| XIV Anomalías congénitas .....  | -                     | -                     | -                     | -                     | -                     | -                     | -                     | -                     | -                      |
| XV Ciertas afecciones originadas<br>en el período perinatal .....   | -                     | -                     | -                     | -                     | -                     | -                     | -                     | -                     | -                      |
| XVI Signos, síntomas y estados<br>morbosos mal definidos .....  | -                     | -                     | -                     | -                     | -                     | -                     | -                     | -                     | 99,70                  |

|      |   |   |   |   |        |   |   |        |        |   |
|------|---|---|---|---|--------|---|---|--------|--------|---|
| XVII | Traumatismos y<br>envenenamientos ..... | - | - | - | 239,81 | - | - | 162,34 | 141,84 | - |
|------|---|---|---|---|--------|---|---|--------|--------|---|

---

## II.5.3. MORTALIDAD ESPECÍFICA POR EDAD Y GRANDES GRUPOS DE CAUSAS. TASAS POR 100.000 HABITANTES. MUJERES.

| GRANDES GRUPOS  | TOTAL  | Menos de 1 año | De 1 a 4 años | De 5 a 9 años | De 10 a 14 años | De 15 a 19 años | De 20 a 24 años | De 25 a 29 años | De 30 a 34 años |
|---|--------|----------------|---------------|---------------|-----------------|-----------------|-----------------|-----------------|-----------------|
| TOTAL.....  | 864,95 | 806,45         | -             | -             | -               | 47,66           | 55,52           | -               | 50,89           |
| I Enfermedades infecciosas y parasitarias .....   | 4,18   | -              | -             | -             | -               | -               | -               | -               | -               |
| II Tumores .....  | 179,68 | -              | -             | -             | -               | -               | -               | -               | -               |
| III Enfermedades de las glándulas endocrinas, de la nutrición, del metabolismo y trastornos de la inmunidad ..... | 66,86  | -              | -             | -             | -               | -               | -               | -               | -               |
| IV Enfermedades de la sangre y de los órganos hematopoyéticos .....   | -      | -              | -             | -             | -               | -               | -               | -               | -               |
| V Trastornos mentales .....   | 20,89  | -              | -             | -             | -               | -               | -               | -               | -               |
| VI Enfermedades del sistema nervioso y de los órganos de los sentidos .....                                       | 4,18   | -              | -             | -             | -               | -               | -               | -               | -               |
| VII Enfermedades del aparato circulatorio .....   | 371,89 | -              | -             | -             | -               | -               | -               | -               | -               |
| VIII Enfermedades del aparato respiratorio .....  | 91,93  | -              | -             | -             | -               | -               | -               | -               | -               |
| IX Enfermedades del aparato digestivo .....   | 41,79  | -              | -             | -             | -               | -               | -               | -               | 50,89           |
| X Enfermedades del aparato genitourinario .....   | 12,54  | -              | -             | -             | -               | -               | -               | -               | -               |
| XI Complicaciones del embarazo, del parto y del puerperio .....   | -      | -              | -             | -             | -               | -               | -               | -               | -               |
| XII Enfermedades de la piel y del tejido celular subcutáneo .....   | -      | -              | -             | -             | -               | -               | -               | -               | -               |
| XIII Enfermedades del sistema osteomuscular y del tejido conjuntivo .....   | 16,71  | -              | -             | -             | -               | -               | -               | -               | -               |
| XIV Anomalías congénitas .....  | 4,18   | 403,23         | -             | -             | -               | -               | -               | -               | -               |
| XV Ciertas afecciones originadas en el período perinatal .....  | 4,18   | 403,23         | -             | -             | -               | -               | -               | -               | -               |
| XVI Signos, síntomas y estados morbosos mal definidos .....   | 33,43  | -              | -             | -             | -               | -               | -               | -               | -               |

|      |   |       |   |   |   |   |       |       |   |   |
|------|---|-------|---|---|---|---|-------|-------|---|---|
| XVII | Traumatismos y<br>envenenamientos ..... | 12,54 | - | - | - | - | 47,66 | 55,52 | - | - |
|------|---|-------|---|---|---|---|-------|-------|---|---|

---

## II.5.3. MORTALIDAD ESPECÍFICA POR EDAD Y GRANDES GRUPOS DE CAUSAS. TASAS POR 100.000 HABITANTES. MUJERES.

| GRANDES GRUPOS  | De 35<br>a 39<br>años | De 40<br>a 44<br>años | De 45<br>a 49<br>años | De 50<br>a 54<br>años | De 55<br>a 59<br>años | De 60<br>a 64<br>años | De 65<br>a 69<br>años | De 70<br>a 74<br>años | De 75<br>y más<br>años |
|---|-----------------------|-----------------------|-----------------------|-----------------------|-----------------------|-----------------------|-----------------------|-----------------------|------------------------|
| TOTAL.....  | -                     | 226,93                | 94,34                 | 324,32                | 182,65                | 514,71                | 999,23                | 1.750,29              | 9.705,16               |
| I Enfermedades infecciosas<br>y parasitarias .....  | -                     | -                     | -                     | -                     | -                     | -                     | -                     | -                     | 61,43                  |
| II Tumores .....  | -                     | 75,64                 | 94,34                 | 324,32                | -                     | 294,12                | 384,32                | 700,12                | 1.412,78               |
| III Enfermedades de las glándulas endocrinas,<br>de la nutrición, del metabolismo y<br>trastornos de la inmunidad ..... | -                     | 75,64                 | -                     | -                     | -                     | -                     | 76,86                 | 350,06                | 675,68                 |
| IV Enfermedades de la sangre<br>y de los órganos<br>hematopoyéticos .....   | -                     | -                     | -                     | -                     | -                     | -                     | -                     | -                     | -                      |
| V Trastornos mentales .....   | -                     | -                     | -                     | -                     | -                     | -                     | 76,86                 | -                     | 245,70                 |
| VI Enfermedades del sistema<br>nervioso y de los<br>órganos de los sentidos .....                                       | -                     | -                     | -                     | -                     | -                     | -                     | -                     | -                     | 61,43                  |
| VII Enfermedades del<br>aparato circulatorio .....  | -                     | -                     | -                     | -                     | -                     | 147,06                | 307,46                | 700,12                | 4.729,73               |
| VIII Enfermedades del<br>aparato respiratorio .....   | -                     | -                     | -                     | -                     | -                     | 73,53                 | 153,73                | -                     | 1.167,08               |
| IX Enfermedades del<br>aparato digestivo .....  | -                     | -                     | -                     | -                     | 182,65                | -                     | -                     | -                     | 429,98                 |
| X Enfermedades del<br>aparato genitourinario .....  | -                     | -                     | -                     | -                     | -                     | -                     | -                     | -                     | 184,28                 |
| XI Complicaciones del embarazo,<br>del parto y del puerperio .....  | -                     | -                     | -                     | -                     | -                     | -                     | -                     | -                     | -                      |
| XII Enfermedades de la piel y del<br>tejido celular subcutáneo .....  | -                     | -                     | -                     | -                     | -                     | -                     | -                     | -                     | -                      |
| XIII Enfermedades del sistema<br>osteomuscular y del tejido conjuntivo .....  | -                     | -                     | -                     | -                     | -                     | -                     | -                     | -                     | 245,70                 |
| XIV Anomalías congénitas .....  | -                     | -                     | -                     | -                     | -                     | -                     | -                     | -                     | -                      |
| XV Ciertas afecciones originadas<br>en el período perinatal .....   | -                     | -                     | -                     | -                     | -                     | -                     | -                     | -                     | -                      |
| XVI Signos, síntomas y estados<br>morbosos mal definidos .....  | -                     | -                     | -                     | -                     | -                     | -                     | -                     | -                     | 491,40                 |

|      |   |   |       |   |   |   |   |   |   |   |
|------|---|---|-------|---|---|---|---|---|---|---|
| XVII | Traumatismos y<br>envenenamientos ..... | - | 75,64 | - | - | - | - | - | - | - |
|------|---|---|-------|---|---|---|---|---|---|---|

---

## II.5.4. MORTALIDAD ESPECÍFICA POR EDAD Y CAUSAS DE LA LISTA REDUCIDA. TASAS POR 100.000 HABITANTES. TOTAL.

| CAUSA   | TOTAL  | Menos de 1 año | De 1 a 4 años | De 5 a 9 años | De 10 a 14 años | De 15 a 19 años | De 20 a 24 años | De 25 a 29 años | De 30 a 34 años |
|---|--------|----------------|---------------|---------------|-----------------|-----------------|-----------------|-----------------|-----------------|
| TOTAL.....  | 893,72 | 1.192,50       | -             | -             | -               | 23,58           | 27,05           | 76,34           | 25,48           |
| 01 Fiebres tifoidea y paratifoidea .....                                      | -      | -              | -             | -             | -               | -               | -               | -               | -               |
| 02 Otras infecciones por salmonella y otras intoxicaciones alimentarias ..... | -      | -              | -             | -             | -               | -               | -               | -               | -               |
| 03 Enfermedades infecciosas intestinales .....                                | -      | -              | -             | -             | -               | -               | -               | -               | -               |
| 04 Tuberculosis respiratoria .....  | 2,10   | -              | -             | -             | -               | -               | -               | -               | -               |
| 05 Otras tuberculosis .....   | -      | -              | -             | -             | -               | -               | -               | -               | -               |
| 06 Otras enfermedades infecciosas bacterianas .....                           | 2,10   | -              | -             | -             | -               | -               | -               | -               | -               |
| 07 Hepatitis viral .....  | 2,10   | -              | -             | -             | -               | -               | -               | -               | -               |
| 08 Tétanos .....  | -      | -              | -             | -             | -               | -               | -               | -               | -               |
| 09 Resto enfermedades infecciosas víricas .....                               | -      | -              | -             | -             | -               | -               | -               | -               | -               |
| 10 Enfermedades parasitarias y resto de infecciones .....                     | -      | -              | -             | -             | -               | -               | -               | -               | -               |
| 11 Tumor maligno de cavidad bucal y faringe.....                              | 8,41   | -              | -             | -             | -               | -               | -               | -               | -               |
| 12 Tumor maligno del esófago .....  | 6,31   | -              | -             | -             | -               | -               | -               | -               | -               |
| 13 Tumor maligno del estómago .....   | 4,21   | -              | -             | -             | -               | -               | -               | -               | -               |
| 14 Tumor maligno del intestino delgado .....                                  | -      | -              | -             | -             | -               | -               | -               | -               | -               |
| 15 Tumor maligno del intestino grueso .....                                   | 12,62  | -              | -             | -             | -               | -               | -               | -               | -               |
| 16 Tumor maligno del recto. ....  | 10,51  | -              | -             | -             | -               | -               | -               | -               | -               |
| 17 Tumor maligno del hígado .....   | 4,21   | -              | -             | -             | -               | -               | -               | -               | -               |
| 18 Tumor maligno de la vesícula biliar .....                                  | 2,10   | -              | -             | -             | -               | -               | -               | -               | -               |
| 19 Tumor maligno del páncreas .....   | 4,21   | -              | -             | -             | -               | -               | -               | -               | -               |
| 20 Tumor maligno de la laringe.....   | 6,31   | -              | -             | -             | -               | -               | -               | -               | -               |
| 21 Tumor maligno de la tráquea, de los bronquios y del pulmón .....           | 21,03  | -              | -             | -             | -               | -               | -               | -               | -               |
| 22 Tumor maligno de los huesos .....  | -      | -              | -             | -             | -               | -               | -               | -               | -               |
| 23 Tumor maligno de la piel .....   | 8,41   | -              | -             | -             | -               | -               | -               | -               | -               |
| 24 Tumor maligno de la mama femenina .....                                    | 1,67   | -              | -             | -             | -               | -               | -               | -               | -               |
| 25 Tumor maligno del cuello uterino .....                                     | -      | -              | -             | -             | -               | -               | -               | -               | -               |
| 26 Otros tumores malignos del útero .....                                     | 0,56   | -              | -             | -             | -               | -               | -               | -               | -               |
| 27 Tumor maligno de la próstata .....   | 0,57   | -              | -             | -             | -               | -               | -               | -               | -               |
| 28 Tumor maligno de otras localizaciones .....                                | 33,65  | -              | -             | -             | -               | -               | -               | -               | -               |
| 29 Tumor maligno de localización no especificada .....                        | 10,51  | -              | -             | -             | -               | -               | -               | -               | -               |
| 30 Leucemia .....   | 6,31   | -              | -             | -             | -               | -               | -               | -               | -               |
| 31 Enfermedad de Hodgkin .....  | 4,21   | -              | -             | -             | -               | -               | -               | -               | -               |

## II.5.4. MORTALIDAD ESPECÍFICA POR EDAD Y CAUSAS DE LA LISTA REDUCIDA. TASAS POR 100.000 HABITANTES. TOTAL.

| CAUSA   | De 35 a 39 años | De 40 a 44 años | De 45 a 49 años | De 50 a 54 años | De 55 a 59 años | De 60 a 64 años | De 65 a 69 años | De 70 a 74 años | De 75 y más años |
|---|-----------------|-----------------|-----------------|-----------------|-----------------|-----------------|-----------------|-----------------|------------------|
| TOTAL.....  | -               | 184,77          | 229,89          | 625,36          | 547,20          | 778,07          | 1.381,76        | 2.882,77        | 10.574,36        |
| 01 Fiebres tifoidea y paratifoidea .....                                      | -               | -               | -               | -               | -               | -               | -               | -               | -                |
| 02 Otras infecciones por salmonella y otras intoxicaciones alimentarias ..... | -               | -               | -               | -               | -               | -               | -               | -               | -                |
| 03 Enfermedades infecciosas intestinales .....                                | -               | -               | -               | -               | -               | -               | -               | -               | -                |
| 04 Tuberculosis respiratoria .....  | -               | -               | -               | -               | -               | -               | -               | 64,06           | -                |
| 05 Otras tuberculosis .....   | -               | -               | -               | -               | -               | -               | -               | -               | -                |
| 06 Otras enfermedades infecciosas bacterianas .....                           | -               | -               | -               | -               | -               | -               | -               | -               | 38,04            |
| 07 Hepatitis viral .....  | -               | -               | -               | -               | -               | 37,05           | -               | -               | -                |
| 08 Tétanos .....  | -               | -               | -               | -               | -               | -               | -               | -               | -                |
| 09 Resto enfermedades infecciosas víricas .....                               | -               | -               | -               | -               | -               | -               | -               | -               | -                |
| 10 Enfermedades parasitarias y resto de infecciones .....                     | -               | -               | -               | -               | -               | -               | -               | -               | -                |
| 11 Tumor maligno de cavidad bucal y faringe.....                              | -               | -               | 45,98           | 56,85           | -               | -               | -               | -               | 76,07            |
| 12 Tumor maligno del esófago .....  | -               | -               | -               | -               | -               | 37,05           | 39,48           | -               | 38,04            |
| 13 Tumor maligno del estómago .....   | -               | -               | -               | -               | -               | -               | -               | 64,06           | 38,04            |
| 14 Tumor maligno del intestino delgado .....                                  | -               | -               | -               | -               | -               | -               | -               | -               | -                |
| 15 Tumor maligno del intestino grueso .....                                   | -               | -               | -               | 56,85           | -               | -               | 118,44          | -               | 76,07            |
| 16 Tumor maligno del recto. ....  | -               | -               | -               | -               | 45,60           | -               | -               | -               | 152,15           |
| 17 Tumor maligno del hígado .....   | -               | -               | -               | -               | -               | -               | -               | 64,06           | 38,04            |
| 18 Tumor maligno de la vesícula biliar .....                                  | -               | -               | -               | -               | -               | -               | -               | 64,06           | -                |
| 19 Tumor maligno del páncreas .....   | -               | -               | -               | -               | -               | 37,05           | -               | -               | 38,04            |
| 20 Tumor maligno de la laringe .....  | -               | -               | -               | -               | -               | -               | 39,48           | 64,06           | 38,04            |
| 21 Tumor maligno de la tráquea, de los bronquios y del pulmón .....           | -               | 36,95           | 45,98           | -               | 45,60           | 37,05           | 78,96           | -               | 152,15           |
| 22 Tumor maligno de los huesos .....  | -               | -               | -               | -               | -               | -               | -               | -               | -                |
| 23 Tumor maligno de la piel .....   | -               | -               | -               | 56,85           | -               | -               | 39,48           | -               | 76,07            |
| 24 Tumor maligno de la mama femenina .....                                    | -               | 3,17            | 3,82            | 3,84            | -               | -               | 14,95           | 5,63            | 3,13             |
| 25 Tumor maligno del cuello uterino .....                                     | -               | -               | -               | -               | -               | -               | -               | -               | -                |
| 26 Otros tumores malignos del útero .....                                     | -               | -               | -               | 3,84            | -               | 3,42            | -               | -               | 3,13             |
| 27 Tumor maligno de la próstata .....   | -               | -               | -               | -               | -               | -               | -               | -               | 16,21            |
| 28 Tumor maligno de otras localizaciones .....                                | -               | -               | 45,98           | -               | -               | 37,05           | 39,48           | 256,25          | 342,34           |
| 29 Tumor maligno de localización no especificada .....                        | -               | -               | -               | -               | 45,60           | -               | -               | -               | 152,15           |
| 30 Leucemia .....   | -               | -               | -               | -               | -               | -               | 39,48           | -               | 76,07            |
| 31 Enfermedad de Hodgkin .....  | -               | -               | -               | -               | -               | -               | -               | 64,06           | 38,04            |



## II.5.4. MORTALIDAD ESPECÍFICA POR EDAD Y CAUSAS DE LA LISTA REDUCIDA. TASAS POR 100.000 HABITANTES. TOTAL (Continuación).

| CAUSA   | TOTAL  | Menos de 1 año | De 1 a 4 años | De 5 a 9 años | De 10 a 14 años | De 15 a 19 años | De 20 a 24 años | De 25 a 29 años | De 30 a 34 años |
|---|--------|----------------|---------------|---------------|-----------------|-----------------|-----------------|-----------------|-----------------|
| 32 Otros tumores del tejido linfático y órganos hematopoyéticos ..          | 6,31   | -              | -             | -             | -               | -               | -               | -               | -               |
| 33 Tumores benignos .....   | -      | -              | -             | -             | -               | -               | -               | -               | -               |
| 34 Carcinoma in situ .....  | -      | -              | -             | -             | -               | -               | -               | -               | -               |
| 35 Tumores de evolución incierta y de naturaleza no especificada .....      | 10,51  | -              | -             | -             | -               | -               | -               | -               | -               |
| 36 Diabetes .....   | 35,75  | -              | -             | -             | -               | -               | -               | -               | -               |
| 37 Otras enfermedades de las glándulas endocrinas .....                     | 14,72  | -              | -             | -             | -               | -               | -               | -               | -               |
| 38 Trastornos de la inmunidad (SIDA) .....                                  | -      | -              | -             | -             | -               | -               | -               | -               | -               |
| 39 Serología o cultivo ⊕ para el VIH .....                                  | -      | -              | -             | -             | -               | -               | -               | -               | -               |
| 40 Anemias.....   | -      | -              | -             | -             | -               | -               | -               | -               | -               |
| 41 Otras enfermedades de la sangre y de los órganos hematopoyéticos .....   | 2,10   | -              | -             | -             | -               | -               | -               | -               | -               |
| 42 Psicosis alcohólica .....  | -      | -              | -             | -             | -               | -               | -               | -               | -               |
| 43 Otros trastornos mentales .....  | 27,34  | -              | -             | -             | -               | -               | -               | -               | -               |
| 44 Enfermedades del sistema nervioso y de los órganos de los sentidos ..... | 6,31   | -              | -             | -             | -               | -               | -               | -               | -               |
| 45 Enfermedades reumáticas crónicas del corazón .....                       | 6,31   | -              | -             | -             | -               | -               | -               | -               | -               |
| 46 Enfermedades hipertensivas .....   | 2,10   | -              | -             | -             | -               | -               | -               | -               | -               |
| 47 Enfermedades isquémicas del corazón .....                                | 54,67  | -              | -             | -             | -               | -               | -               | -               | -               |
| 48 Otras enfermedades del corazón y de la circulación pulmonar .....        | 67,29  | -              | -             | -             | -               | -               | -               | -               | -               |
| 49 Enfermedades del corazón mal definidas .....                             | 14,72  | -              | -             | -             | -               | -               | -               | -               | -               |
| 50 Enfermedades cerebro-vasculares .....                                    | 176,64 | -              | -             | -             | -               | -               | -               | -               | -               |
| 51 Arteriosclerosis .....   | 12,62  | -              | -             | -             | -               | -               | -               | -               | -               |
| 52 Enfermedades vasos sanguíneos .....                                      | 4,21   | -              | -             | -             | -               | -               | -               | -               | -               |
| 53 Infecciones respiratorias agudas incluida influenza.....                 | 2,10   | -              | -             | -             | -               | -               | -               | -               | -               |
| 54 Neumonía .....   | 16,82  | -              | -             | -             | -               | -               | -               | -               | -               |
| 55 Bronquitis, enfisema, asma .....   | 77,81  | -              | -             | -             | -               | -               | -               | -               | -               |
| 56 Otras enfermedades del aparato respiratorio .....                        | 18,93  | -              | -             | -             | -               | -               | -               | -               | -               |
| 57 Gastritis, duodenitis, úlcus péptico.....                                | 2,10   | -              | -             | -             | -               | -               | -               | -               | -               |
| 58 Cirrosis y otras enfermedades crónicas del hígado .....                  | 23,13  | -              | -             | -             | -               | -               | -               | -               | 25,48           |
| 59 Resto de enfermedades del aparato digestivo .....                        | 35,75  | -              | -             | -             | -               | -               | -               | -               | -               |

## 11.5.4. MORTALIDAD ESPECÍFICA POR EDAD Y CAUSAS DE LA LISTA REDUCIDA. TASAS POR 100.000 HABITANTES. TOTAL (Continuación).

| CAUSA   | De 35<br>a 39<br>años | De 40<br>a 44<br>años | De 45<br>a 49<br>años | De 50<br>a 54<br>años | De 55<br>a 59<br>años | De 60<br>a 64<br>años | De 65<br>a 69<br>años | De 70<br>a 74<br>años | De 75<br>y más<br>años |
|---|-----------------------|-----------------------|-----------------------|-----------------------|-----------------------|-----------------------|-----------------------|-----------------------|------------------------|
| 32 Otros tumores del tejido linfático y órganos hematopoyéticos ..          | -                     | -                     | -                     | -                     | -                     | 37,05                 | -                     | 64,06                 | 38,04                  |
| 33 Tumores benignos .....   | -                     | -                     | -                     | -                     | -                     | -                     | -                     | -                     | -                      |
| 34 Carcinoma in situ .....  | -                     | -                     | -                     | -                     | -                     | -                     | -                     | -                     | -                      |
| 35 Tumores de evolución incierta y de naturaleza no especificada .....      | -                     | -                     | -                     | -                     | -                     | 37,05                 | 39,48                 | -                     | 114,11                 |
| 36 Diabetes .....   | -                     | -                     | -                     | -                     | -                     | -                     | 118,44                | 128,12                | 456,45                 |
| 37 Otras enfermedades de las glándulas endocrinas .....                     | -                     | 36,95                 | -                     | -                     | -                     | 37,05                 | -                     | 64,06                 | 152,15                 |
| 38 Trastornos de la inmunidad (SIDA) .....                                  | -                     | -                     | -                     | -                     | -                     | -                     | -                     | -                     | -                      |
| 39 Serología o cultivo ⊕ para el VIH .....                                  | -                     | -                     | -                     | -                     | -                     | -                     | -                     | -                     | -                      |
| 40 Anemias .....  | -                     | -                     | -                     | -                     | -                     | -                     | -                     | -                     | -                      |
| 41 Otras enfermedades de la sangre y de los órganos hematopoyéticos .....   | -                     | -                     | -                     | -                     | -                     | -                     | -                     | -                     | 38,04                  |
| 42 Psicosis alcohólica .....  | -                     | -                     | -                     | -                     | -                     | -                     | -                     | -                     | -                      |
| 43 Otros trastornos mentales .....  | -                     | -                     | -                     | -                     | -                     | 37,05                 | 39,48                 | 192,18                | 304,30                 |
| 44 Enfermedades del sistema nervioso y de los órganos de los sentidos ..... | -                     | -                     | -                     | -                     | -                     | -                     | 39,48                 | 64,06                 | 38,04                  |
| 45 Enfermedades reumáticas crónicas del corazón .....                       | -                     | -                     | -                     | -                     | -                     | -                     | 39,48                 | 64,06                 | 38,04                  |
| 46 Enfermedades hipertensivas .....   | -                     | -                     | -                     | -                     | -                     | -                     | -                     | -                     | 38,04                  |
| 47 Enfermedades isquémicas del corazón .....                                | -                     | 36,95                 | 45,98                 | -                     | 91,20                 | 37,05                 | 118,44                | 128,12                | 608,60                 |
| 48 Otras enfermedades del corazón y de la circulación pulmonar .....        | -                     | -                     | -                     | -                     | 45,60                 | 37,05                 | 39,48                 | -                     | 1.103,08               |
| 49 Enfermedades del corazón mal definidas .....                             | -                     | -                     | -                     | 56,85                 | -                     | -                     | -                     | 64,06                 | 190,19                 |
| 50 Enfermedades cerebro-vasculares .....                                    | -                     | -                     | -                     | 56,85                 | 91,20                 | 111,15                | 78,96                 | 832,80                | 2.396,35               |
| 51 Arteriosclerosis .....   | -                     | -                     | -                     | -                     | -                     | -                     | -                     | -                     | 228,22                 |
| 52 Enfermedades vasos sanguíneos .....                                      | -                     | -                     | -                     | -                     | -                     | -                     | -                     | -                     | 76,07                  |
| 53 Infecciones respiratorias agudas incluida influenza .....                | -                     | -                     | -                     | -                     | -                     | -                     | -                     | -                     | 38,04                  |
| 54 Neumonía .....   | -                     | -                     | -                     | -                     | -                     | -                     | 39,48                 | 64,06                 | 228,22                 |
| 55 Bronquitis, enfisema, asma .....   | -                     | -                     | -                     | 56,85                 | -                     | 37,05                 | 78,96                 | 320,31                | 1.065,04               |
| 56 Otras enfermedades del aparato respiratorio .....                        | -                     | -                     | -                     | -                     | -                     | 74,10                 | -                     | -                     | 266,26                 |
| 57 Gastritis, duodenitis, úlcus péptico .....                               | -                     | -                     | -                     | -                     | -                     | -                     | -                     | -                     | 38,04                  |
| 58 Cirrosis y otras enfermedades crónicas del hígado .....                  | -                     | -                     | -                     | 56,85                 | 91,20                 | 74,10                 | 78,96                 | -                     | 114,11                 |
| 59 Resto de enfermedades del aparato digestivo .....                        | -                     | -                     | -                     | -                     | 91,20                 | -                     | 39,48                 | 64,06                 | 494,48                 |

## II.5.4. MORTALIDAD ESPECÍFICA POR EDAD Y CAUSAS DE LA LISTA REDUCIDA. TASAS POR 100.000 HABITANTES. TOTAL (Continuación).

| CAUSA   | TOTAL | Menos de 1 año | De 1 a 4 años | De 5 a 9 años | De 10 a 14 años | De 15 a 19 años | De 20 a 24 años | De 25 a 29 años | De 30 a 34 años |
|---|-------|----------------|---------------|---------------|-----------------|-----------------|-----------------|-----------------|-----------------|
| 60 Nefritis, síndrome nefrótico, nefrosis .....   | 12,62 | -              | -             | -             | -               | -               | -               | -               | -               |
| 61 Resto de las enfermedades del aparato urinario .....   | 12,62 | -              | -             | -             | -               | -               | -               | -               | -               |
| 62 Enfermedades de los órganos genitales masculinos .....   | 0,19  | -              | -             | -             | -               | -               | -               | -               | -               |
| 63 Enfermedades de los órganos genitales femeninos .....  | -     | -              | -             | -             | -               | -               | -               | -               | -               |
| 64 Complicaciones del embarazo, parto y puerperio .....   | -     | -              | -             | -             | -               | -               | -               | -               | -               |
| 65 Enfermedades de piel y tejido celular subcutáneo .....   | -     | -              | -             | -             | -               | -               | -               | -               | -               |
| 66 Enfermedades del sistema osteomuscular y tejido conjuntivo .....                                     | 10,51 | -              | -             | -             | -               | -               | -               | -               | -               |
| 67 Anomalías congénitas .....   | 2,10  | 170,36         | -             | -             | -               | -               | -               | -               | -               |
| 68 Causas perinatales .....   | 10,51 | 851,79         | -             | -             | -               | -               | -               | -               | -               |
| 69 Síntomas y estados morbosos mal definidos .....  | 21,03 | 170,36         | -             | -             | -               | -               | -               | -               | -               |
| 70 Accidentes de vehículo a motor. ....   | 6,31  | -              | -             | -             | -               | 23,58           | -               | 25,45           | -               |
| 71 Caídas accidentales .....  | -     | -              | -             | -             | -               | -               | -               | -               | -               |
| 72 Ahogamiento .....  | -     | -              | -             | -             | -               | -               | -               | -               | -               |
| 73 Accidentes de tipo industrial .....  | -     | -              | -             | -             | -               | -               | -               | -               | -               |
| 74 Suicidio y autolesiones .....  | 12,62 | -              | -             | -             | -               | -               | -               | 50,89           | -               |
| 75 Resto de causas externas .....   | 4,21  | -              | -             | -             | -               | -               | 27,05           | -               | -               |
| 76 Dependencia a las drogas. Abuso de las drogas. Envenenamiento accidental por opiáceos, cocaína ..... | -     | -              | -             | -             | -               | -               | -               | -               | -               |

## II.5.4. MORTALIDAD ESPECÍFICA POR EDAD Y CAUSAS DE LA LISTA REDUCIDA. TASAS POR 100.000 HABITANTES. TOTAL (Continuación).

| CAUSA   | De 35<br>a 39<br>años | De 40<br>a 44<br>años | De 45<br>a 49<br>años | De 50<br>a 54<br>años | De 55<br>a 59<br>años | De 60<br>a 64<br>años | De 65<br>a 69<br>años | De 70<br>a 74<br>años | De 75<br>y más<br>años |
|---|-----------------------|-----------------------|-----------------------|-----------------------|-----------------------|-----------------------|-----------------------|-----------------------|------------------------|
| 60 Nefritis, síndrome nefrótico,<br>nefrosis .....  | -                     | -                     | -                     | -                     | -                     | 37,05                 | -                     | 64,06                 | 152,15                 |
| 61 Resto de las enfermedades<br>del aparato urinario .....  | -                     | -                     | -                     | -                     | -                     | -                     | -                     | -                     | 228,22                 |
| 62 Enfermedades de los<br>órganos genitales masculinos .....  | -                     | -                     | -                     | -                     | -                     | -                     | -                     | -                     | 5,40                   |
| 63 Enfermedades de los<br>órganos genitales femeninos .....   | -                     | -                     | -                     | -                     | -                     | -                     | -                     | -                     | -                      |
| 64 Complicaciones del embarazo, parto<br>y puerperio .....  | -                     | -                     | -                     | -                     | -                     | -                     | -                     | -                     | -                      |
| 65 Enfermedades de piel y<br>tejido celular subcutáneo .....  | -                     | -                     | -                     | -                     | -                     | -                     | -                     | -                     | -                      |
| 66 Enfermedades del sistema<br>osteomuscular y tejido conjuntivo .....  | -                     | -                     | -                     | -                     | -                     | -                     | -                     | -                     | 190,19                 |
| 67 Anomalías congénitas .....   | -                     | -                     | -                     | -                     | -                     | -                     | -                     | -                     | -                      |
| 68 Causas perinatales .....   | -                     | -                     | -                     | -                     | -                     | -                     | -                     | -                     | -                      |
| 69 Síntomas y estados morbosos mal<br>definidos .....   | -                     | -                     | -                     | -                     | -                     | -                     | -                     | -                     | 342,34                 |
| 70 Accidentes de vehículo a motor. ....   | -                     | -                     | -                     | -                     | -                     | -                     | -                     | 64,06                 | -                      |
| 71 Caídas accidentales .....  | -                     | -                     | -                     | -                     | -                     | -                     | -                     | -                     | -                      |
| 72 Ahogamiento .....  | -                     | -                     | -                     | -                     | -                     | -                     | -                     | -                     | -                      |
| 73 Accidentes de tipo industrial .....  | -                     | -                     | -                     | -                     | -                     | -                     | -                     | -                     | -                      |
| 74 Suicidio y autolesiones .....  | -                     | -                     | -                     | 113,70                | -                     | -                     | 78,96                 | -                     | -                      |
| 75 Resto de causas externas .....   | -                     | 36,95                 | -                     | -                     | -                     | -                     | -                     | -                     | -                      |
| 76 Dependencia a las drogas. Abuso de las drogas.<br>Envenenamiento accidental por opiáceos,<br>cocaína ..... | -                     | -                     | -                     | -                     | -                     | -                     | -                     | -                     | -                      |

## 11.5.4. MORTALIDAD ESPECÍFICA POR EDAD Y CAUSAS DE LA LISTA REDUCIDA. TASAS POR 100.000 HABITANTES. HOMBRES.

| CAUSA   | TOTAL  | Menos de 1 año | De 1 a 4 años | De 5 a 9 años | De 10 a 14 años | De 15 a 19 años | De 20 a 24 años | De 25 a 29 años | De 30 a 34 años |
|---|--------|----------------|---------------|---------------|-----------------|-----------------|-----------------|-----------------|-----------------|
| TOTAL.....  | 922,87 | 1.474,93       | -             | -             | -               | -               | -               | 152,52          | -               |
| 01 Fiebres tifoidea y paratifoidea .....                                      | -      | -              | -             | -             | -               | -               | -               | -               | -               |
| 02 Otras infecciones por salmonella y otras intoxicaciones alimentarias ..... | -      | -              | -             | -             | -               | -               | -               | -               | -               |
| 03 Enfermedades infecciosas intestinales .....                                | -      | -              | -             | -             | -               | -               | -               | -               | -               |
| 04 Tuberculosis respiratoria .....  | 4,23   | -              | -             | -             | -               | -               | -               | -               | -               |
| 05 Otras tuberculosis .....   | -      | -              | -             | -             | -               | -               | -               | -               | -               |
| 06 Otras enfermedades infecciosas bacterianas .....                           | -      | -              | -             | -             | -               | -               | -               | -               | -               |
| 07 Hepatitis viral .....  | 4,23   | -              | -             | -             | -               | -               | -               | -               | -               |
| 08 Tétanos .....  | -      | -              | -             | -             | -               | -               | -               | -               | -               |
| 09 Resto enfermedades infecciosas víricas .....                               | -      | -              | -             | -             | -               | -               | -               | -               | -               |
| 10 Enfermedades parasitarias y resto de infecciones .....                     | -      | -              | -             | -             | -               | -               | -               | -               | -               |
| 11 Tumor maligno de cavidad bucal y faringe.....                              | 12,70  | -              | -             | -             | -               | -               | -               | -               | -               |
| 12 Tumor maligno del esófago .....  | 12,70  | -              | -             | -             | -               | -               | -               | -               | -               |
| 13 Tumor maligno del estómago .....   | 4,23   | -              | -             | -             | -               | -               | -               | -               | -               |
| 14 Tumor maligno del intestino delgado .....                                  | -      | -              | -             | -             | -               | -               | -               | -               | -               |
| 15 Tumor maligno del intestino grueso .....                                   | 21,17  | -              | -             | -             | -               | -               | -               | -               | -               |
| 16 Tumor maligno del recto. ....  | 16,93  | -              | -             | -             | -               | -               | -               | -               | -               |
| 17 Tumor maligno del hígado .....   | -      | -              | -             | -             | -               | -               | -               | -               | -               |
| 18 Tumor maligno de la vesícula biliar .....                                  | -      | -              | -             | -             | -               | -               | -               | -               | -               |
| 19 Tumor maligno del páncreas .....   | 4,23   | -              | -             | -             | -               | -               | -               | -               | -               |
| 20 Tumor maligno de la laringe .....  | 12,70  | -              | -             | -             | -               | -               | -               | -               | -               |
| 21 Tumor maligno de la tráquea, de los bronquios y del pulmón .....           | 42,33  | -              | -             | -             | -               | -               | -               | -               | -               |
| 22 Tumor maligno de los huesos .....  | -      | -              | -             | -             | -               | -               | -               | -               | -               |
| 23 Tumor maligno de la piel .....   | 4,23   | -              | -             | -             | -               | -               | -               | -               | -               |
| 24 Tumor maligno de la mama femenina .....                                    | -      | -              | -             | -             | -               | -               | -               | -               | -               |
| 25 Tumor maligno del cuello uterino .....                                     | -      | -              | -             | -             | -               | -               | -               | -               | -               |
| 26 Otros tumores malignos del útero .....                                     | -      | -              | -             | -             | -               | -               | -               | -               | -               |
| 27 Tumor maligno de la próstata .....   | 12,70  | -              | -             | -             | -               | -               | -               | -               | -               |
| 28 Tumor maligno de otras localizaciones .....                                | 33,87  | -              | -             | -             | -               | -               | -               | -               | -               |
| 29 Tumor maligno de localización no especificada ...                          | 8,47   | -              | -             | -             | -               | -               | -               | -               | -               |
| 30 Leucemia .....   | 8,47   | -              | -             | -             | -               | -               | -               | -               | -               |
| 31 Enfermedad de Hodgkin .....  | 4,23   | -              | -             | -             | -               | -               | -               | -               | -               |

## II.5.4. MORTALIDAD ESPECÍFICA POR EDAD Y CAUSAS DE LA LISTA REDUCIDA. TASAS POR 100.000 HABITANTES. HOMBRES.

| CAUSA  | De 35<br>a 39<br>años | De 40<br>a 44<br>años | De 45<br>a 49<br>años | De 50<br>a 54<br>años | De 55<br>a 59<br>años | De 60<br>a 64<br>años | De 65<br>a 69<br>años | De 70<br>a 74<br>años | De 75<br>y más<br>años |
|--|-----------------------|-----------------------|-----------------------|-----------------------|-----------------------|-----------------------|-----------------------|-----------------------|------------------------|
| TOTAL.....   | -                     | 144,51                | 359,07                | 959,23                | 910,75                | 1.045,56              | 1.785,71              | 4.255,32              | 11.964,11              |
| 01 Fiebres tifoidea y paratifoidea .....   | -                     | -                     | -                     | -                     | -                     | -                     | -                     | -                     | -                      |
| 02 Otras infecciones por salmonella y otras<br>intoxicaciones alimentarias ..... | -                     | -                     | -                     | -                     | -                     | -                     | -                     | -                     | -                      |
| 03 Enfermedades infecciosas intestinales .....                                   | -                     | -                     | -                     | -                     | -                     | -                     | -                     | -                     | -                      |
| 04 Tuberculosis respiratoria .....   | -                     | -                     | -                     | -                     | -                     | -                     | -                     | 141,84                | -                      |
| 05 Otras tuberculosis .....  | -                     | -                     | -                     | -                     | -                     | -                     | -                     | -                     | -                      |
| 06 Otras enfermedades infecciosas<br>bacterianas .....                           | -                     | -                     | -                     | -                     | -                     | -                     | -                     | -                     | -                      |
| 07 Hepatitis viral .....   | -                     | -                     | -                     | -                     | -                     | 74,68                 | -                     | -                     | -                      |
| 08 Tétanos.....  | -                     | -                     | -                     | -                     | -                     | -                     | -                     | -                     | -                      |
| 09 Resto enfermedades infecciosas víricas .....                                  | -                     | -                     | -                     | -                     | -                     | -                     | -                     | -                     | -                      |
| 10 Enfermedades parasitarias y resto de<br>infecciones .....                     | -                     | -                     | -                     | -                     | -                     | -                     | -                     | -                     | -                      |
| 11 Tumor maligno de cavidad bucal y<br>faringe.....                              | -                     | -                     | 89,77                 | 119,90                | -                     | -                     | -                     | -                     | 99,70                  |
| 12 Tumor maligno del esófago .....   | -                     | -                     | -                     | -                     | -                     | 74,68                 | 81,17                 | -                     | 99,70                  |
| 13 Tumor maligno del estómago.....   | -                     | -                     | -                     | -                     | -                     | -                     | -                     | 141,84                | -                      |
| 14 Tumor maligno del intestino delgado .....                                     | -                     | -                     | -                     | -                     | -                     | -                     | -                     | -                     | -                      |
| 15 Tumor maligno del intestino grueso .....                                      | -                     | -                     | -                     | 119,90                | -                     | -                     | 243,51                | -                     | 99,70                  |
| 16 Tumor maligno del recto. ....   | -                     | -                     | -                     | -                     | 91,07                 | -                     | -                     | -                     | 299,10                 |
| 17 Tumor maligno del hígado .....  | -                     | -                     | -                     | -                     | -                     | -                     | -                     | -                     | -                      |
| 18 Tumor maligno de la vesícula biliar .....                                     | -                     | -                     | -                     | -                     | -                     | -                     | -                     | -                     | -                      |
| 19 Tumor maligno del páncreas .....  | -                     | -                     | -                     | -                     | -                     | 74,68                 | -                     | -                     | -                      |
| 20 Tumor maligno de la laringe.....  | -                     | -                     | -                     | -                     | -                     | -                     | 81,17                 | 141,84                | 99,70                  |
| 21 Tumor maligno de la tráquea, de los bronquios y<br>del pulmón.....            | -                     | 72,25                 | 89,77                 | -                     | 91,07                 | 74,68                 | 162,34                | -                     | 398,80                 |
| 22 Tumor maligno de los huesos .....   | -                     | -                     | -                     | -                     | -                     | -                     | -                     | -                     | -                      |
| 23 Tumor maligno de la piel .....  | -                     | -                     | -                     | -                     | -                     | -                     | 81,17                 | -                     | -                      |
| 24 Tumor maligno de la mama femenina .....                                       | -                     | -                     | -                     | -                     | -                     | -                     | -                     | -                     | -                      |
| 25 Tumor maligno del cuello uterino .....  | -                     | -                     | -                     | -                     | -                     | -                     | -                     | -                     | -                      |
| 26 Otros tumores malignos del útero .....  | -                     | -                     | -                     | -                     | -                     | -                     | -                     | -                     | -                      |
| 27 Tumor maligno de la próstata .....  | -                     | -                     | -                     | -                     | -                     | -                     | -                     | -                     | 299,10                 |
| 28 Tumor maligno de otras<br>localizaciones .....                                | -                     | -                     | 89,77                 | -                     | -                     | -                     | 81,17                 | 283,69                | 398,80                 |
| 29 Tumor maligno de localización no especificada ...                             | -                     | -                     | -                     | -                     | 91,07                 | -                     | -                     | -                     | 99,70                  |
| 30 Leucemia .....  | -                     | -                     | -                     | -                     | -                     | -                     | 81,17                 | -                     | 99,70                  |
| 31 Enfermedad de Hodgkin .....   | -                     | -                     | -                     | -                     | -                     | -                     | -                     | 141,84                | -                      |

## 11.5.4. MORTALIDAD ESPECÍFICA POR EDAD Y CAUSAS DE LA LISTA REDUCIDA. TASAS POR 100.000 HABITANTES. HOMBRES (Continuación).

| CAUSA   | TOTAL  | Menos de 1 año | De 1 a 4 años | De 5 a 9 años | De 10 a 14 años | De 15 a 19 años | De 20 a 24 años | De 25 a 29 años | De 30 a 34 años |
|---|--------|----------------|---------------|---------------|-----------------|-----------------|-----------------|-----------------|-----------------|
| 32 Otros tumores del tejido linfático y órganos hematopoyéticos ..          | 4,23   | -              | -             | -             | -               | -               | -               | -               | -               |
| 33 Tumores benignos .....   | -      | -              | -             | -             | -               | -               | -               | -               | -               |
| 34 Carcinoma in situ .....  | -      | -              | -             | -             | -               | -               | -               | -               | -               |
| 35 Tumores de evolución incierta y de naturaleza no especificada .....      | -      | -              | -             | -             | -               | -               | -               | -               | -               |
| 36 Diabetes .....   | 29,63  | -              | -             | -             | -               | -               | -               | -               | -               |
| 37 Otras enfermedades de las glándulas endocrinas .....                     | 4,23   | -              | -             | -             | -               | -               | -               | -               | -               |
| 38 Trastornos de la inmunidad (SIDA) .....                                  | -      | -              | -             | -             | -               | -               | -               | -               | -               |
| 39 Serología o cultivo ⊕ para el VIH .....                                  | -      | -              | -             | -             | -               | -               | -               | -               | -               |
| 40 Anemias .....  | -      | -              | -             | -             | -               | -               | -               | -               | -               |
| 41 Otras enfermedades de la sangre y de los órganos hematopoyéticos .....   | 4,23   | -              | -             | -             | -               | -               | -               | -               | -               |
| 42 Psicosis alcohólica .....  | -      | -              | -             | -             | -               | -               | -               | -               | -               |
| 43 Otros trastornos mentales .....  | 33,87  | -              | -             | -             | -               | -               | -               | -               | -               |
| 44 Enfermedades del sistema nervioso y de los órganos de los sentidos ..... | 8,47   | -              | -             | -             | -               | -               | -               | -               | -               |
| 45 Enfermedades reumáticas crónicas del corazón .....                       | 4,23   | -              | -             | -             | -               | -               | -               | -               | -               |
| 46 Enfermedades hipertensivas .....   | -      | -              | -             | -             | -               | -               | -               | -               | -               |
| 47 Enfermedades isquémicas del corazón .....                                | 42,33  | -              | -             | -             | -               | -               | -               | -               | -               |
| 48 Otras enfermedades del corazón y de la circulación pulmonar ..           | 46,57  | -              | -             | -             | -               | -               | -               | -               | -               |
| 49 Enfermedades del corazón mal definidas .....                             | 12,70  | -              | -             | -             | -               | -               | -               | -               | -               |
| 50 Enfermedades cerebro-vasculares .....                                    | 182,03 | -              | -             | -             | -               | -               | -               | -               | -               |
| 51 Arteriosclerosis .....   | 12,70  | -              | -             | -             | -               | -               | -               | -               | -               |
| 52 Enfermedades vasos sanguíneos .....                                      | 4,23   | -              | -             | -             | -               | -               | -               | -               | -               |
| 53 Infecciones respiratorias agudas incluida influenza .....                | -      | -              | -             | -             | -               | -               | -               | -               | -               |
| 54 Neumonía .....   | 21,17  | -              | -             | -             | -               | -               | -               | -               | -               |
| 55 Bronquitis, enfisema, asma .....   | 105,83 | -              | -             | -             | -               | -               | -               | -               | -               |
| 56 Otras enfermedades del aparato respiratorio .....                        | 12,70  | -              | -             | -             | -               | -               | -               | -               | -               |
| 57 Gastritis, duodenitis, úlcus péptico .....                               | -      | -              | -             | -             | -               | -               | -               | -               | -               |
| 58 Cirrosis y otras enfermedades crónicas del hígado .....                  | 33,87  | -              | -             | -             | -               | -               | -               | -               | -               |
| 59 Resto de enfermedades del aparato digestivo .....                        | 46,57  | -              | -             | -             | -               | -               | -               | -               | -               |

## II.5.4. MORTALIDAD ESPECÍFICA POR EDAD Y CAUSAS DE LA LISTA REDUCIDA. TASAS POR 100.000 HABITANTES. HOMBRES (Continuación).

| CAUSA   | De 35 a 39 años | De 40 a 44 años | De 45 a 49 años | De 50 a 54 años | De 55 a 59 años | De 60 a 64 años | De 65 a 69 años | De 70 a 74 años | De 75 y más años |
|---|-----------------|-----------------|-----------------|-----------------|-----------------|-----------------|-----------------|-----------------|------------------|
| 32 Otros tumores del tejido linfático y órganos hematopoyéticos ..          | -               | -               | -               | -               | -               | -               | -               | -               | 99,70            |
| 33 Tumores benignos .....   | -               | -               | -               | -               | -               | -               | -               | -               | -                |
| 34 Carcinoma in situ .....  | -               | -               | -               | -               | -               | -               | -               | -               | -                |
| 35 Tumores de evolución incierta y de naturaleza no especificada .....      | -               | -               | -               | -               | -               | -               | -               | -               | -                |
| 36 Diabetes .....   | -               | -               | -               | -               | -               | -               | 162,34          | -               | 498,50           |
| 37 Otras enfermedades de las glándulas endocrinas .....                     | -               | -               | -               | -               | -               | 74,68           | -               | -               | -                |
| 38 Trastornos de la inmunidad (SIDA) .....                                  | -               | -               | -               | -               | -               | -               | -               | -               | -                |
| 39 Serología o cultivo ⊕ para el VIH .....                                  | -               | -               | -               | -               | -               | -               | -               | -               | -                |
| 40 Anemias.....   | -               | -               | -               | -               | -               | -               | -               | -               | -                |
| 41 Otras enfermedades de la sangre y de los órganos hematopoyéticos .....   | -               | -               | -               | -               | -               | -               | -               | -               | 99,70            |
| 42 Psicosis alcohólica .....  | -               | -               | -               | -               | -               | -               | -               | -               | -                |
| 43 Otros trastornos mentales .....  | -               | -               | -               | -               | -               | 74,68           | -               | 425,53          | 398,80           |
| 44 Enfermedades del sistema nervioso y de los órganos de los sentidos ..... | -               | -               | -               | -               | -               | -               | 81,17           | 141,84          | -                |
| 45 Enfermedades reumáticas crónicas del corazón .....                       | -               | -               | -               | -               | -               | -               | -               | 141,84          | -                |
| 46 Enfermedades hipertensivas .....   | -               | -               | -               | -               | -               | -               | -               | -               | -                |
| 47 Enfermedades isquémicas del corazón .....                                | -               | 72,25           | 89,77           | -               | 182,15          | -               | 81,17           | 141,84          | 398,80           |
| 48 Otras enfermedades del corazón y de la circulación pulmonar .....        | -               | -               | -               | -               | 91,07           | 74,68           | 81,17           | -               | 797,61           |
| 49 Enfermedades del corazón mal definidas .....                             | -               | -               | -               | 119,90          | -               | -               | -               | 141,84          | 99,70            |
| 50 Enfermedades cerebro-vasculares .....                                    | -               | -               | -               | 119,90          | 182,15          | 149,37          | 81,17           | 1.134,75        | 2.891,33         |
| 51 Arteriosclerosis .....   | -               | -               | -               | -               | -               | -               | -               | -               | 299,10           |
| 52 Enfermedades vasos sanguíneos .....                                      | -               | -               | -               | -               | -               | -               | -               | -               | 99,70            |
| 53 Infecciones respiratorias agudas incluida influenza.....                 | -               | -               | -               | -               | -               | -               | -               | -               | -                |
| 54 Neumonía .....   | -               | -               | -               | -               | -               | -               | -               | 141,84          | 398,80           |
| 55 Bronquitis, enfisema, asma .....   | -               | -               | -               | 119,90          | -               | 74,68           | 81,17           | 709,22          | 1.694,92         |
| 56 Otras enfermedades del aparato respiratorio .....                        | -               | -               | -               | -               | -               | 74,68           | -               | -               | 199,40           |
| 57 Gastritis, duodenitis, úlcus péptico.....                                | -               | -               | -               | -               | -               | -               | -               | -               | -                |
| 58 Cirrosis y otras enfermedades crónicas del hígado .....                  | -               | -               | -               | 119,90          | -               | 149,37          | 162,34          | -               | 299,10           |
| 59 Resto de enfermedades del aparato digestivo .....                        | -               | -               | -               | -               | 182,15          | -               | 81,17           | 141,84          | 697,91           |



## 11.5.4. MORTALIDAD ESPECÍFICA POR EDAD Y CAUSAS DE LA LISTA REDUCIDA. TASAS POR 100.000 HABITANTES. HOMBRES (Continuación).

| CAUSA   | TOTAL | Menos de 1 año | De 1 a 4 años | De 5 a 9 años | De 10 a 14 años | De 15 a 19 años | De 20 a 24 años | De 25 a 29 años | De 30 a 34 años |
|---|-------|----------------|---------------|---------------|-----------------|-----------------|-----------------|-----------------|-----------------|
| 60 Nefritis, síndrome nefrótico, nefrosis .....   | 12,70 | -              | -             | -             | -               | -               | -               | -               | -               |
| 61 Resto de las enfermedades del aparato urinario .....   | 25,40 | -              | -             | -             | -               | -               | -               | -               | -               |
| 62 Enfermedades de los órganos genitales masculinos .....   | 4,23  | -              | -             | -             | -               | -               | -               | -               | -               |
| 63 Enfermedades de los órganos genitales femeninos .....  | -     | -              | -             | -             | -               | -               | -               | -               | -               |
| 64 Complicaciones del embarazo, parto y puerperio .....   | -     | -              | -             | -             | -               | -               | -               | -               | -               |
| 65 Enfermedades de piel y tejido celular subcutáneo .....   | -     | -              | -             | -             | -               | -               | -               | -               | -               |
| 66 Enfermedades del sistema osteomuscular y tejido conjuntivo .....                                     | 4,23  | -              | -             | -             | -               | -               | -               | -               | -               |
| 67 Anomalías congénitas .....   | -     | -              | -             | -             | -               | -               | -               | -               | -               |
| 68 Causas perinatales .....   | 16,93 | 1.179,94       | -             | -             | -               | -               | -               | -               | -               |
| 69 Síntomas y estados morbosos mal definidos .....  | 8,47  | 294,99         | -             | -             | -               | -               | -               | -               | -               |
| 70 Accidentes de vehículo a motor. ....   | 8,47  | -              | -             | -             | -               | -               | -               | 50,84           | -               |
| 71 Caídas accidentales .....  | -     | -              | -             | -             | -               | -               | -               | -               | -               |
| 72 Ahogamiento .....  | -     | -              | -             | -             | -               | -               | -               | -               | -               |
| 73 Accidentes de tipo industrial .....  | -     | -              | -             | -             | -               | -               | -               | -               | -               |
| 74 Suicidio y autolesiones .....  | 25,40 | -              | -             | -             | -               | -               | -               | 101,68          | -               |
| 75 Resto de causas externas .....   | -     | -              | -             | -             | -               | -               | -               | -               | -               |
| 76 Dependencia a las drogas. Abuso de las drogas. Envenenamiento accidental por opiáceos, cocaína ..... | -     | -              | -             | -             | -               | -               | -               | -               | -               |

## II.5.4. MORTALIDAD ESPECÍFICA POR EDAD Y CAUSAS DE LA LISTA REDUCIDA. TASAS POR 100.000 HABITANTES. HOMBRES (Continuación).

| CAUSA   | De 35<br>a 39<br>años | De 40<br>a 44<br>años | De 45<br>a 49<br>años | De 50<br>a 54<br>años | De 55<br>a 59<br>años | De 60<br>a 64<br>años | De 65<br>a 69<br>años | De 70<br>a 74<br>años | De 75<br>y más<br>años |
|---|-----------------------|-----------------------|-----------------------|-----------------------|-----------------------|-----------------------|-----------------------|-----------------------|------------------------|
| 60 Nefritis, síndrome nefrótico, nefrosis .....   | -                     | -                     | -                     | -                     | -                     | 74,68                 | -                     | 141,84                | 99,70                  |
| 61 Resto de las enfermedades del aparato urinario .....   | -                     | -                     | -                     | -                     | -                     | -                     | -                     | -                     | 598,21                 |
| 62 Enfermedades de los órganos genitales masculinos .....   | -                     | -                     | -                     | -                     | -                     | -                     | -                     | -                     | 99,70                  |
| 63 Enfermedades de los órganos genitales femeninos .....  | -                     | -                     | -                     | -                     | -                     | -                     | -                     | -                     | -                      |
| 64 Complicaciones del embarazo, parto y puerperio .....   | -                     | -                     | -                     | -                     | -                     | -                     | -                     | -                     | -                      |
| 65 Enfermedades de piel y tejido celular subcutáneo .....   | -                     | -                     | -                     | -                     | -                     | -                     | -                     | -                     | -                      |
| 66 Enfermedades del sistema osteomuscular y tejido conjuntivo .....                                     | -                     | -                     | -                     | -                     | -                     | -                     | -                     | -                     | 99,70                  |
| 67 Anomalías congénitas .....   | -                     | -                     | -                     | -                     | -                     | -                     | -                     | -                     | -                      |
| 68 Causas perinatales .....   | -                     | -                     | -                     | -                     | -                     | -                     | -                     | -                     | -                      |
| 69 Síntomas y estados morbosos mal definidos .....  | -                     | -                     | -                     | -                     | -                     | -                     | -                     | -                     | 99,70                  |
| 70 Accidentes de vehículo a motor. ....   | -                     | -                     | -                     | -                     | -                     | -                     | -                     | 141,84                | -                      |
| 71 Caídas accidentales .....  | -                     | -                     | -                     | -                     | -                     | -                     | -                     | -                     | -                      |
| 72 Ahogamiento .....  | -                     | -                     | -                     | -                     | -                     | -                     | -                     | -                     | -                      |
| 73 Accidentes de tipo industrial .....  | -                     | -                     | -                     | -                     | -                     | -                     | -                     | -                     | -                      |
| 74 Suicidio y autolesiones .....  | -                     | -                     | -                     | 239,81                | -                     | -                     | 162,34                | -                     | -                      |
| 75 Resto de causas externas .....   | -                     | -                     | -                     | -                     | -                     | -                     | -                     | -                     | -                      |
| 76 Dependencia a las drogas. Abuso de las drogas. Envenenamiento accidental por opiáceos, cocaína ..... | -                     | -                     | -                     | -                     | -                     | -                     | -                     | -                     | -                      |

## 11.5.4. MORTALIDAD ESPECÍFICA POR EDAD Y CAUSAS DE LA LISTA REDUCIDA. TASAS POR 100.000 HABITANTES. MUJERES.

| CAUSA   | TOTAL  | Menos de 1 año | De 1 a 4 años | De 5 a 9 años | De 10 a 14 años | De 15 a 19 años | De 20 a 24 años | De 25 a 29 años | De 30 a 34 años |
|---|--------|----------------|---------------|---------------|-----------------|-----------------|-----------------|-----------------|-----------------|
| TOTAL.....  | 864,95 | 806,45         | -             | -             | -               | 47,66           | 55,52           | -               | 50,89           |
| 01 Fiebres tifoidea y paratifoidea .....                                      | -      | -              | -             | -             | -               | -               | -               | -               | -               |
| 02 Otras infecciones por salmonella y otras intoxicaciones alimentarias ..... | -      | -              | -             | -             | -               | -               | -               | -               | -               |
| 03 Enfermedades infecciosas intestinales .....                                | -      | -              | -             | -             | -               | -               | -               | -               | -               |
| 04 Tuberculosis respiratoria .....  | -      | -              | -             | -             | -               | -               | -               | -               | -               |
| 05 Otras tuberculosis .....   | -      | -              | -             | -             | -               | -               | -               | -               | -               |
| 06 Otras enfermedades infecciosas bacterianas .....                           | 4,18   | -              | -             | -             | -               | -               | -               | -               | -               |
| 07 Hepatitis viral .....  | -      | -              | -             | -             | -               | -               | -               | -               | -               |
| 08 Tétanos .....  | -      | -              | -             | -             | -               | -               | -               | -               | -               |
| 09 Resto enfermedades infecciosas víricas .....                               | -      | -              | -             | -             | -               | -               | -               | -               | -               |
| 10 Enfermedades parasitarias y resto de infecciones .....                     | -      | -              | -             | -             | -               | -               | -               | -               | -               |
| 11 Tumor maligno de cavidad bucal y faringe.....                              | 4,18   | -              | -             | -             | -               | -               | -               | -               | -               |
| 12 Tumor maligno del esófago .....  | -      | -              | -             | -             | -               | -               | -               | -               | -               |
| 13 Tumor maligno del estómago .....   | 4,18   | -              | -             | -             | -               | -               | -               | -               | -               |
| 14 Tumor maligno del intestino delgado .....                                  | -      | -              | -             | -             | -               | -               | -               | -               | -               |
| 15 Tumor maligno del intestino grueso .....                                   | 4,18   | -              | -             | -             | -               | -               | -               | -               | -               |
| 16 Tumor maligno del recto. ....  | 4,18   | -              | -             | -             | -               | -               | -               | -               | -               |
| 17 Tumor maligno del hígado .....   | 8,36   | -              | -             | -             | -               | -               | -               | -               | -               |
| 18 Tumor maligno de la vesícula biliar .....                                  | 4,18   | -              | -             | -             | -               | -               | -               | -               | -               |
| 19 Tumor maligno del páncreas .....   | 4,18   | -              | -             | -             | -               | -               | -               | -               | -               |
| 20 Tumor maligno de la laringe .....  | -      | -              | -             | -             | -               | -               | -               | -               | -               |
| 21 Tumor maligno de la tráquea, de los bronquios y del pulmón .....           | -      | -              | -             | -             | -               | -               | -               | -               | -               |
| 22 Tumor maligno de los huesos .....  | -      | -              | -             | -             | -               | -               | -               | -               | -               |
| 23 Tumor maligno de la piel .....   | 12,54  | -              | -             | -             | -               | -               | -               | -               | -               |
| 24 Tumor maligno de la mama femenina .....                                    | 37,61  | -              | -             | -             | -               | -               | -               | -               | -               |
| 25 Tumor maligno del cuello uterino .....                                     | -      | -              | -             | -             | -               | -               | -               | -               | -               |
| 26 Otros tumores malignos del útero .....                                     | 12,54  | -              | -             | -             | -               | -               | -               | -               | -               |
| 27 Tumor maligno de la próstata .....   | -      | -              | -             | -             | -               | -               | -               | -               | -               |
| 28 Tumor maligno de otras localizaciones .....                                | 33,43  | -              | -             | -             | -               | -               | -               | -               | -               |
| 29 Tumor maligno de localización no especificada ...                          | 12,54  | -              | -             | -             | -               | -               | -               | -               | -               |
| 30 Leucemia .....   | 4,18   | -              | -             | -             | -               | -               | -               | -               | -               |
| 31 Enfermedad de Hodgkin .....  | 4,18   | -              | -             | -             | -               | -               | -               | -               | -               |

## II.5.4. MORTALIDAD ESPECÍFICA POR EDAD Y CAUSAS DE LA LISTA REDUCIDA. TASAS POR 100.000 HABITANTES. MUJERES.

| CAUSA  | De 35<br>a 39<br>años | De 40<br>a 44<br>años | De 45<br>a 49<br>años | De 50<br>a 54<br>años | De 55<br>a 59<br>años | De 60<br>a 64<br>años | De 65<br>a 69<br>años | De 70<br>a 74<br>años | De 75<br>y más<br>años |
|--|-----------------------|-----------------------|-----------------------|-----------------------|-----------------------|-----------------------|-----------------------|-----------------------|------------------------|
| TOTAL.....   | -                     | 226,93                | 94,34                 | 324,32                | 182,65                | 514,71                | 999,23                | 1.750,29              | 9.705,16               |
| 01 Fiebres tifoidea y paratifoidea .....   | -                     | -                     | -                     | -                     | -                     | -                     | -                     | -                     | -                      |
| 02 Otras infecciones por salmonella y otras<br>intoxicaciones alimentarias ..... | -                     | -                     | -                     | -                     | -                     | -                     | -                     | -                     | -                      |
| 03 Enfermedades infecciosas intestinales .....                                   | -                     | -                     | -                     | -                     | -                     | -                     | -                     | -                     | -                      |
| 04 Tuberculosis respiratoria .....   | -                     | -                     | -                     | -                     | -                     | -                     | -                     | -                     | -                      |
| 05 Otras tuberculosis .....  | -                     | -                     | -                     | -                     | -                     | -                     | -                     | -                     | -                      |
| 06 Otras enfermedades infecciosas<br>bacterianas .....                           | -                     | -                     | -                     | -                     | -                     | -                     | -                     | -                     | 61,43                  |
| 07 Hepatitis viral .....   | -                     | -                     | -                     | -                     | -                     | -                     | -                     | -                     | -                      |
| 08 Tétanos .....   | -                     | -                     | -                     | -                     | -                     | -                     | -                     | -                     | -                      |
| 09 Resto enfermedades infecciosas víricas .....                                  | -                     | -                     | -                     | -                     | -                     | -                     | -                     | -                     | -                      |
| 10 Enfermedades parasitarias y resto de<br>infecciones .....                     | -                     | -                     | -                     | -                     | -                     | -                     | -                     | -                     | -                      |
| 11 Tumor maligno de cavidad bucal y<br>faringe.....                              | -                     | -                     | -                     | -                     | -                     | -                     | -                     | -                     | 61,43                  |
| 12 Tumor maligno del esófago .....   | -                     | -                     | -                     | -                     | -                     | -                     | -                     | -                     | -                      |
| 13 Tumor maligno del estómago .....  | -                     | -                     | -                     | -                     | -                     | -                     | -                     | -                     | 61,43                  |
| 14 Tumor maligno del intestino delgado .....                                     | -                     | -                     | -                     | -                     | -                     | -                     | -                     | -                     | -                      |
| 15 Tumor maligno del intestino grueso .....                                      | -                     | -                     | -                     | -                     | -                     | -                     | -                     | -                     | 61,43                  |
| 16 Tumor maligno del recto. ....   | -                     | -                     | -                     | -                     | -                     | -                     | -                     | -                     | 61,43                  |
| 17 Tumor maligno del hígado .....  | -                     | -                     | -                     | -                     | -                     | -                     | -                     | 116,69                | 61,43                  |
| 18 Tumor maligno de la vesícula biliar .....                                     | -                     | -                     | -                     | -                     | -                     | -                     | -                     | 116,69                | -                      |
| 19 Tumor maligno del páncreas .....  | -                     | -                     | -                     | -                     | -                     | -                     | -                     | -                     | 61,43                  |
| 20 Tumor maligno de la laringe .....   | -                     | -                     | -                     | -                     | -                     | -                     | -                     | -                     | -                      |
| 21 Tumor maligno de la tráquea, de los bronquios y<br>del pulmón.....            | -                     | -                     | -                     | -                     | -                     | -                     | -                     | -                     | -                      |
| 22 Tumor maligno de los huesos .....   | -                     | -                     | -                     | -                     | -                     | -                     | -                     | -                     | -                      |
| 23 Tumor maligno de la piel .....  | -                     | -                     | -                     | 108,11                | -                     | -                     | -                     | -                     | 122,85                 |
| 24 Tumor maligno de la mama femenina .....                                       | -                     | 75,64                 | 94,34                 | 108,11                | -                     | -                     | 307,46                | 116,69                | 61,43                  |
| 25 Tumor maligno del cuello uterino .....  | -                     | -                     | -                     | -                     | -                     | -                     | -                     | -                     | -                      |
| 26 Otros tumores malignos del útero .....  | -                     | -                     | -                     | 108,11                | -                     | 73,53                 | -                     | -                     | 61,43                  |
| 27 Tumor maligno de la próstata .....  | -                     | -                     | -                     | -                     | -                     | -                     | -                     | -                     | -                      |
| 28 Tumor maligno de otras<br>localizaciones .....                                | -                     | -                     | -                     | -                     | -                     | 73,53                 | -                     | 233,37                | 307,13                 |
| 29 Tumor maligno de localización no especificada ...                             | -                     | -                     | -                     | -                     | -                     | -                     | -                     | -                     | 184,28                 |
| 30 Leucemia .....  | -                     | -                     | -                     | -                     | -                     | -                     | -                     | -                     | 61,43                  |
| 31 Enfermedad de Hodgkin .....   | -                     | -                     | -                     | -                     | -                     | -                     | -                     | -                     | 61,43                  |

## 11.5.4. MORTALIDAD ESPECÍFICA POR EDAD Y CAUSAS DE LA LISTA REDUCIDA. TASAS POR 100.000 HABITANTES. MUJERES (Continuación).

| CAUSA   | TOTAL  | Menos de 1 año | De 1 a 4 años | De 5 a 9 años | De 10 a 14 años | De 15 a 19 años | De 20 a 24 años | De 25 a 29 años | De 30 a 34 años |
|---|--------|----------------|---------------|---------------|-----------------|-----------------|-----------------|-----------------|-----------------|
| 32 Otros tumores del tejido linfático y órganos hematopoyéticos ..          | 8,36   | -              | -             | -             | -               | -               | -               | -               | -               |
| 33 Tumores benignos .....   | -      | -              | -             | -             | -               | -               | -               | -               | -               |
| 34 Carcinoma in situ .....  | -      | -              | -             | -             | -               | -               | -               | -               | -               |
| 35 Tumores de evolución incierta y de naturaleza no especificada .....      | 20,89  | -              | -             | -             | -               | -               | -               | -               | -               |
| 36 Diabetes .....   | 41,79  | -              | -             | -             | -               | -               | -               | -               | -               |
| 37 Otras enfermedades de las glándulas endocrinas .....                     | 25,07  | -              | -             | -             | -               | -               | -               | -               | -               |
| 38 Trastornos de la inmunidad (SIDA) .....                                  | -      | -              | -             | -             | -               | -               | -               | -               | -               |
| 39 Serología o cultivo ⊕ para el VIH .....                                  | -      | -              | -             | -             | -               | -               | -               | -               | -               |
| 40 Anemias .....  | -      | -              | -             | -             | -               | -               | -               | -               | -               |
| 41 Otras enfermedades de la sangre y de los órganos hematopoyéticos .....   | -      | -              | -             | -             | -               | -               | -               | -               | -               |
| 42 Psicosis alcohólica .....  | -      | -              | -             | -             | -               | -               | -               | -               | -               |
| 43 Otros trastornos mentales .....  | 20,89  | -              | -             | -             | -               | -               | -               | -               | -               |
| 44 Enfermedades del sistema nervioso y de los órganos de los sentidos ..... | 4,18   | -              | -             | -             | -               | -               | -               | -               | -               |
| 45 Enfermedades reumáticas crónicas del corazón .....                       | 8,36   | -              | -             | -             | -               | -               | -               | -               | -               |
| 46 Enfermedades hipertensivas .....   | 4,18   | -              | -             | -             | -               | -               | -               | -               | -               |
| 47 Enfermedades isquémicas del corazón .....                                | 66,86  | -              | -             | -             | -               | -               | -               | -               | -               |
| 48 Otras enfermedades del corazón y de la circulación pulmonar ..           | 87,75  | -              | -             | -             | -               | -               | -               | -               | -               |
| 49 Enfermedades del corazón mal definidas .....                             | 16,71  | -              | -             | -             | -               | -               | -               | -               | -               |
| 50 Enfermedades cerebro-vasculares .....                                    | 171,32 | -              | -             | -             | -               | -               | -               | -               | -               |
| 51 Arteriosclerosis .....   | 12,54  | -              | -             | -             | -               | -               | -               | -               | -               |
| 52 Enfermedades vasos sanguíneos .....                                      | 4,18   | -              | -             | -             | -               | -               | -               | -               | -               |
| 53 Infecciones respiratorias agudas incluida influenza .....                | 4,18   | -              | -             | -             | -               | -               | -               | -               | -               |
| 54 Neumonía .....   | 12,54  | -              | -             | -             | -               | -               | -               | -               | -               |
| 55 Bronquitis, enfisema, asma .....   | 50,14  | -              | -             | -             | -               | -               | -               | -               | -               |
| 56 Otras enfermedades del aparato respiratorio .....                        | 25,07  | -              | -             | -             | -               | -               | -               | -               | -               |
| 57 Gastritis, duodenitis, úlcus péptico .....                               | 4,18   | -              | -             | -             | -               | -               | -               | -               | -               |
| 58 Cirrosis y otras enfermedades crónicas del hígado .....                  | 12,54  | -              | -             | -             | -               | -               | -               | -               | 50,89           |
| 59 Resto de enfermedades del aparato digestivo .....                        | 25,07  | -              | -             | -             | -               | -               | -               | -               | -               |

## II.5.4. MORTALIDAD ESPECÍFICA POR EDAD Y CAUSAS DE LA LISTA REDUCIDA. TASAS POR 100.000 HABITANTES. MUJERES (Continuación).

| CAUSA   | De 35<br>a 39<br>años | De 40<br>a 44<br>años | De 45<br>a 49<br>años | De 50<br>a 54<br>años | De 55<br>a 59<br>años | De 60<br>a 64<br>años | De 65<br>a 69<br>años | De 70<br>a 74<br>años | De 75<br>y más<br>años |
|---|-----------------------|-----------------------|-----------------------|-----------------------|-----------------------|-----------------------|-----------------------|-----------------------|------------------------|
| 32 Otros tumores del tejido linfático y órganos hematopoyéticos ..          | -                     | -                     | -                     | -                     | -                     | 73,53                 | -                     | 116,69                | -                      |
| 33 Tumores benignos .....   | -                     | -                     | -                     | -                     | -                     | -                     | -                     | -                     | -                      |
| 34 Carcinoma in situ .....  | -                     | -                     | -                     | -                     | -                     | -                     | -                     | -                     | -                      |
| 35 Tumores de evolución incierta y de naturaleza no especificada .....      | -                     | -                     | -                     | -                     | -                     | 73,53                 | 76,86                 | -                     | 184,28                 |
| 36 Diabetes .....   | -                     | -                     | -                     | -                     | -                     | -                     | 76,86                 | 233,37                | 429,98                 |
| 37 Otras enfermedades de las glándulas endocrinas .....                     | -                     | 75,64                 | -                     | -                     | -                     | -                     | -                     | 116,69                | 245,70                 |
| 38 Trastornos de la inmunidad (SIDA) .....                                  | -                     | -                     | -                     | -                     | -                     | -                     | -                     | -                     | -                      |
| 39 Serología o cultivo ⊕ para el VIH .....                                  | -                     | -                     | -                     | -                     | -                     | -                     | -                     | -                     | -                      |
| 40 Anemias.....   | -                     | -                     | -                     | -                     | -                     | -                     | -                     | -                     | -                      |
| 41 Otras enfermedades de la sangre y de los órganos hematopoyéticos .....   | -                     | -                     | -                     | -                     | -                     | -                     | -                     | -                     | -                      |
| 42 Psicosis alcohólica .....  | -                     | -                     | -                     | -                     | -                     | -                     | -                     | -                     | -                      |
| 43 Otros trastornos mentales .....  | -                     | -                     | -                     | -                     | -                     | -                     | 76,86                 | -                     | 245,70                 |
| 44 Enfermedades del sistema nervioso y de los órganos de los sentidos ..... | -                     | -                     | -                     | -                     | -                     | -                     | -                     | -                     | 61,43                  |
| 45 Enfermedades reumáticas crónicas del corazón .....                       | -                     | -                     | -                     | -                     | -                     | -                     | 76,86                 | -                     | 61,43                  |
| 46 Enfermedades hipertensivas .....   | -                     | -                     | -                     | -                     | -                     | -                     | -                     | -                     | 61,43                  |
| 47 Enfermedades isquémicas del corazón .....                                | -                     | -                     | -                     | -                     | -                     | 73,53                 | 153,73                | 116,69                | 737,10                 |
| 48 Otras enfermedades del corazón y de la circulación pulmonar .....        | -                     | -                     | -                     | -                     | -                     | -                     | -                     | -                     | 1.289,93               |
| 49 Enfermedades del corazón mal definidas .....                             | -                     | -                     | -                     | -                     | -                     | -                     | -                     | -                     | 245,70                 |
| 50 Enfermedades cerebro-vasculares .....                                    | -                     | -                     | -                     | -                     | -                     | 73,53                 | 76,86                 | 583,43                | 2.088,45               |
| 51 Arteriosclerosis .....   | -                     | -                     | -                     | -                     | -                     | -                     | -                     | -                     | 184,28                 |
| 52 Enfermedades vasos sanguíneos .....                                      | -                     | -                     | -                     | -                     | -                     | -                     | -                     | -                     | 61,43                  |
| 53 Infecciones respiratorias agudas incluida influenza.....                 | -                     | -                     | -                     | -                     | -                     | -                     | -                     | -                     | 61,43                  |
| 54 Neumonía .....   | -                     | -                     | -                     | -                     | -                     | -                     | 76,86                 | -                     | 122,85                 |
| 55 Bronquitis, enfisema, asma .....   | -                     | -                     | -                     | -                     | -                     | -                     | 76,86                 | -                     | 675,68                 |
| 56 Otras enfermedades del aparato respiratorio .....                        | -                     | -                     | -                     | -                     | -                     | 73,53                 | -                     | -                     | 307,13                 |
| 57 Gastritis, duodenitis, úlcus péptico.....                                | -                     | -                     | -                     | -                     | -                     | -                     | -                     | -                     | 61,43                  |
| 58 Cirrosis y otras enfermedades crónicas del hígado .....                  | -                     | -                     | -                     | -                     | 182,65                | -                     | -                     | -                     | -                      |
| 59 Resto de enfermedades del aparato digestivo .....                        | -                     | -                     | -                     | -                     | -                     | -                     | -                     | -                     | 368,55                 |

## II.5.4. MORTALIDAD ESPECÍFICA POR EDAD Y CAUSAS DE LA LISTA REDUCIDA. TASAS POR 100.000 HABITANTES. MUJERES (Continuación).

| CAUSA   | TOTAL | Menos de 1 año | De 1 a 4 años | De 5 a 9 años | De 10 a 14 años | De 15 a 19 años | De 20 a 24 años | De 25 a 29 años | De 30 a 34 años |
|---|-------|----------------|---------------|---------------|-----------------|-----------------|-----------------|-----------------|-----------------|
| 60 Nefritis, síndrome nefrótico, nefrosis .....   | 12,54 | -              | -             | -             | -               | -               | -               | -               | -               |
| 61 Resto de las enfermedades del aparato urinario .....   | -     | -              | -             | -             | -               | -               | -               | -               | -               |
| 62 Enfermedades de los órganos genitales masculinos .....   | -     | -              | -             | -             | -               | -               | -               | -               | -               |
| 63 Enfermedades de los órganos genitales femeninos .....  | -     | -              | -             | -             | -               | -               | -               | -               | -               |
| 64 Complicaciones del embarazo, parto y puerperio .....   | -     | -              | -             | -             | -               | -               | -               | -               | -               |
| 65 Enfermedades de piel y tejido celular subcutáneo .....   | -     | -              | -             | -             | -               | -               | -               | -               | -               |
| 66 Enfermedades del sistema osteomuscular y tejido conjuntivo .....                                     | 16,71 | -              | -             | -             | -               | -               | -               | -               | -               |
| 67 Anomalías congénitas .....   | 4,18  | 403,23         | -             | -             | -               | -               | -               | -               | -               |
| 68 Causas perinatales .....   | 4,18  | 403,23         | -             | -             | -               | -               | -               | -               | -               |
| 69 Síntomas y estados morbosos mal definidos .....  | 33,43 | -              | -             | -             | -               | -               | -               | -               | -               |
| 70 Accidentes de vehículo a motor. ....   | 4,18  | -              | -             | -             | -               | 47,66           | -               | -               | -               |
| 71 Caídas accidentales .....  | -     | -              | -             | -             | -               | -               | -               | -               | -               |
| 72 Ahogamiento .....  | -     | -              | -             | -             | -               | -               | -               | -               | -               |
| 73 Accidentes de tipo industrial .....  | -     | -              | -             | -             | -               | -               | -               | -               | -               |
| 74 Suicidio y autolesiones .....  | -     | -              | -             | -             | -               | -               | -               | -               | -               |
| 75 Resto de causas externas .....   | 8,36  | -              | -             | -             | -               | -               | 55,52           | -               | -               |
| 76 Dependencia a las drogas. Abuso de las drogas. Envenenamiento accidental por opiáceos, cocaína ..... | -     | -              | -             | -             | -               | -               | -               | -               | -               |

## II.5.4. MORTALIDAD ESPECÍFICA POR EDAD Y CAUSAS DE LA LISTA REDUCIDA. TASAS POR 100.000 HABITANTES. MUJERES (Continuación).

| CAUSA   | De 35<br>a 39<br>años | De 40<br>a 44<br>años | De 45<br>a 49<br>años | De 50<br>a 54<br>años | De 55<br>a 59<br>años | De 60<br>a 64<br>años | De 65<br>a 69<br>años | De 70<br>a 74<br>años | De 75<br>y más<br>años |
|---|-----------------------|-----------------------|-----------------------|-----------------------|-----------------------|-----------------------|-----------------------|-----------------------|------------------------|
| 60 Nefritis, síndrome nefrótico,<br>nefrosis .....  | -                     | -                     | -                     | -                     | -                     | -                     | -                     | -                     | 184,28                 |
| 61 Resto de las enfermedades<br>del aparato urinario .....  | -                     | -                     | -                     | -                     | -                     | -                     | -                     | -                     | -                      |
| 62 Enfermedades de los<br>órganos genitales masculinos .....  | -                     | -                     | -                     | -                     | -                     | -                     | -                     | -                     | -                      |
| 63 Enfermedades de los<br>órganos genitales femeninos .....   | -                     | -                     | -                     | -                     | -                     | -                     | -                     | -                     | -                      |
| 64 Complicaciones del embarazo, parto<br>y puerperio .....  | -                     | -                     | -                     | -                     | -                     | -                     | -                     | -                     | -                      |
| 65 Enfermedades de piel y<br>tejido celular subcutáneo .....  | -                     | -                     | -                     | -                     | -                     | -                     | -                     | -                     | -                      |
| 66 Enfermedades del sistema<br>osteomuscular y tejido conjuntivo .....  | -                     | -                     | -                     | -                     | -                     | -                     | -                     | -                     | 245,70                 |
| 67 Anomalías congénitas .....   | -                     | -                     | -                     | -                     | -                     | -                     | -                     | -                     | -                      |
| 68 Causas perinatales .....   | -                     | -                     | -                     | -                     | -                     | -                     | -                     | -                     | -                      |
| 69 Síntomas y estados morbosos mal<br>definidos .....   | -                     | -                     | -                     | -                     | -                     | -                     | -                     | -                     | 491,40                 |
| 70 Accidentes de vehículo a motor. ....   | -                     | -                     | -                     | -                     | -                     | -                     | -                     | -                     | -                      |
| 71 Caídas accidentales .....  | -                     | -                     | -                     | -                     | -                     | -                     | -                     | -                     | -                      |
| 72 Ahogamiento .....  | -                     | -                     | -                     | -                     | -                     | -                     | -                     | -                     | -                      |
| 73 Accidentes de tipo industrial .....  | -                     | -                     | -                     | -                     | -                     | -                     | -                     | -                     | -                      |
| 74 Suicidio y autolesiones .....  | -                     | -                     | -                     | -                     | -                     | -                     | -                     | -                     | -                      |
| 75 Resto de causas externas .....   | -                     | 75,64                 | -                     | -                     | -                     | -                     | -                     | -                     | -                      |
| 76 Dependencia a las drogas. Abuso de las drogas.<br>Envenenamiento accidental por opiáceos,<br>cocaína ..... | -                     | -                     | -                     | -                     | -                     | -                     | -                     | -                     | -                      |



## II.5.5. DEFUNCIONES DE MENORES DE 1 AÑO POR EDAD Y SEXO.

| GRUPOS DE EDAD           | TOTAL | Hombres | Mujeres |
|--------------------------|-------|---------|---------|
| TOTAL(*).....            | 7     | 5       | 2       |
| Nacidos muertos .....    | 3     | 2       | 1       |
| Menos de 24 horas .....  | -     | -       | -       |
| De 1 a 6 días .....      | 4     | 3       | 1       |
| De 7 a 27 días .....     | 1     | 1       | -       |
| De 28 días a 1 año ..... | 2     | 1       | 1       |

(\*) No incluye los nacidos muertos.

## II.5.6. MORTALIDAD INFANTIL POR SUBGRUPOS Y SEXO. TASAS POR 1.000 NACIDOS VIVOS (\*).

| TIPO DE TASA  | TOTAL | Hombres | Mujeres |
|---|-------|---------|---------|
| Tasa de Mortalidad Perinatal (TMP) .....              | 11,11 | 15,38   | 6,56    |
| Tasa de Mortalidad Neonatal (TMN) .....               | 7,97  | 12,38   | 3,29    |
| Tasa de Mortalidad Neonatal Precoz (TMN Precoz) ..... | 6,38  | 9,29    | 3,29    |
| Tasa de Mortalidad Neonatal Tardía (TMN Tardía) ..... | 1,59  | 3,10    | -       |
| Tasa de Mortalidad Posneonatal (TMPN) .....           | 3,19  | 3,10    | 3,29    |
| Tasa de Mortalidad Infantil (TMI) .....               | 11,16 | 15,48   | 6,58    |

(\*) Excepto la tasa de mortalidad perinatal que es por 1.000 nacidos vivos y muertos.

## II.5.7. AÑOS POTENCIALES DE VIDA PERDIDOS POR GRANDES GRUPOS DE CAUSAS Y SEXO.

| GRANDES GRUPOS  | TOTAL |        |       |       | HOMBRES |       |       |       | MUJERES |       |       |       |
|---|-------|--------|-------|-------|---------|-------|-------|-------|---------|-------|-------|-------|
|   | APVP  | %      | Media | DE    | APVP    | %     | Media | DE    | APVP    | %     | Media | DE    |
| TOTAL.....  | 1.100 | 100,00 | 11,57 | 11,48 | 700     | 63,62 | 11,10 | 10,23 | 400     | 36,38 | 12,50 | 13,56 |
| I Enfermedades infecciosas y parasitarias .....   | 7     | 0,59   | 6,50  | -     | 7       | 0,59  | 6,50  | -     | -       | -     | -     | -     |
| II Tumores .....  | 354   | 32,20  | 9,83  | 8,42  | 216     | 19,65 | 9,82  | 8,49  | 138     | 12,55 | 9,86  | 8,31  |
| III Enfermedades de las glándulas endocrinas, de la nutrición, del metabolismo y trastornos de la inmunidad ..... | 43    | 3,87   | 8,50  | 10,75 | 13      | 1,14  | 4,17  | 2,36  | 30      | 2,73  | 15,00 | 14,50 |
| IV Enfermedades de la sangre y de los órganos hematopoyéticos .....   | -     | -      | -     | -     | -       | -     | -     | -     | -       | -     | -     | -     |
| V Trastornos mentales .....   | 9     | 0,82   | 4,50  | 4,00  | 9       | 0,77  | 8,50  | -     | -       | 0,05  | 0,50  | -     |
| VI Enfermedades del sistema nervioso y de los órganos de los sentidos .....                                       | -     | 0,05   | 0,50  | -     | -       | 0,05  | 0,50  | -     | -       | -     | -     | -     |
| VII Enfermedades del aparato circulatorio .....   | 197   | 17,87  | 9,36  | 7,36  | 174     | 15,78 | 11,57 | 7,30  | 23      | 2,09  | 3,83  | 3,73  |
| VIII Enfermedades del aparato respiratorio .....  | 56    | 5,05   | 7,93  | 5,15  | 37      | 3,37  | 9,25  | 6,18  | 19      | 1,68  | 6,17  | 2,36  |
| IX Enfermedades del aparato digestivo .....   | 130   | 11,78  | 11,77 | 9,80  | 65      | 5,91  | 8,13  | 5,34  | 65      | 5,87  | 21,5  | 12,08 |
| X Enfermedades del aparato genitourinario .....   | 1     | 0,86   | 9,50  | -     | 1       | 0,86  | 9,50  | -     | -       | -     | -     | -     |
| XI Complicaciones del embarazo, del parto y del puerperio .....   | -     | -      | -     | -     | -       | -     | -     | -     | -       | -     | -     | -     |
| XII Enfermedades de la piel y del tejido celular subcutáneo .....   | -     | -      | -     | -     | -       | -     | -     | -     | -       | -     | -     | -     |
| XIII Enfermedades del sistema osteomuscular y del tejido conjuntivo .....   | -     | -      | -     | -     | -       | -     | -     | -     | -       | -     | -     | -     |
| XIV Anomalías congénitas .....  | -     | -      | -     | -     | -       | -     | -     | -     | -       | -     | -     | -     |
| XV Ciertas afecciones originadas en el período perinatal .....  | -     | -      | -     | -     | -       | -     | -     | -     | -       | -     | -     | -     |
| XVI Signos, síntomas y estados morbosos mal definidos .....   | -     | -      | -     | -     | -       | -     | -     | -     | -       | -     | -     | -     |
| XVII Traumatismos y envenenamientos .....   | 296   | 26,92  | 29,60 | 17,66 | 171     | 15,51 | 24,36 | 17,59 | 126     | 11,41 | 41,83 | 10,21 |



## II.5.8. AÑOS POTENCIALES DE VIDA PERDIDOS POR CAUSAS DE LA LISTA REDUCIDA Y SEXO.

| CAUSA  | TOTAL |        |       |       | HOMBRES |       |       |       | MUJERES |       |       |       |
|--|-------|--------|-------|-------|---------|-------|-------|-------|---------|-------|-------|-------|
|  | APVP  | %      | Media | DE    | APVP    | %     | Media | DE    | APVP    | %     | Media | DE    |
| TOTAL.....   | 1.100 | 100,00 | 11,57 | 11,48 | 700     | 63,62 | 11,10 | 10,23 | 400     | 36,38 | 12,50 | 13,56 |
| 01 Fiebres tifoidea y paratifoidea .....   | -     | -      | -     | -     | -       | -     | -     | -     | -       | -     | -     | -     |
| 02 Otras infecciones por salmonella y<br>otras intoxicaciones alimentarias ..... | -     | -      | -     | -     | -       | -     | -     | -     | -       | -     | -     | -     |
| 03 Enfermedades infecciosas<br>intestinales .....                                | -     | -      | -     | -     | -       | -     | -     | -     | -       | -     | -     | -     |
| 04 Tuberculosis respiratoria .....   | -     | -      | -     | -     | -       | -     | -     | -     | -       | -     | -     | -     |
| 05 Otras tuberculosis .....  | -     | -      | -     | -     | -       | -     | -     | -     | -       | -     | -     | -     |
| 06 Otras enfermedades infecciosas<br>bacterianas .....                           | -     | -      | -     | -     | -       | -     | -     | -     | -       | -     | -     | -     |
| 07 Hepatitis viral .....   | 7     | 0,59   | 6,50  | -     | 7       | 0,59  | 6,50  | -     | -       | -     | -     | -     |
| 08 Tétanos .....   | -     | -      | -     | -     | -       | -     | -     | -     | -       | -     | -     | -     |
| 09 Resto enfermedades infecciosas<br>víricas .....                               | -     | -      | -     | -     | -       | -     | -     | -     | -       | -     | -     | -     |
| 10 Enfermedades parasitarias y resto de<br>infecciones .....                     | -     | -      | -     | -     | -       | -     | -     | -     | -       | -     | -     | -     |
| 11 Tumor maligno de cavidad bucal y<br>faringe.....                              | 40    | 3,64   | 20,00 | 4,50  | 40      | 3,64  | 20,00 | 4,50  | -       | -     | -     | -     |
| 12 Tumor maligno del esófago .....   | 10    | 0,91   | 5,00  | 4,50  | 10      | 0,91  | 5,00  | 4,50  | -       | -     | -     | -     |
| 13 Tumor maligno del estómago .....  | -     | -      | -     | -     | -       | -     | -     | -     | -       | -     | -     | -     |
| 14 Tumor maligno del intestino delgado ..  | -     | -      | -     | -     | -       | -     | -     | -     | -       | -     | -     | -     |
| 15 Tumor maligno del intestino grueso ....                                       | 24    | 2,18   | 6,00  | 5,50  | 24      | 2,18  | 6,00  | 5,50  | -       | -     | -     | -     |
| 16 Tumor maligno del recto. ....   | 11    | 0,95   | 10,50 | -     | 11      | 0,95  | 10,50 | -     | -       | -     | -     | -     |
| 17 Tumor maligno del hígado .....  | -     | -      | -     | -     | -       | -     | -     | -     | -       | -     | -     | -     |
| 18 Tumor maligno de la vesícula biliar .....                                     | -     | -      | -     | -     | -       | -     | -     | -     | -       | -     | -     | -     |
| 19 Tumor maligno del páncreas .....  | 1     | 0,86   | 9,50  | -     | 1       | 0,86  | 9,50  | -     | -       | -     | -     | -     |
| 20 Tumor maligno de la laringe .....   | 3     | 0,23   | 2,50  | -     | 3       | 0,23  | 2,50  | -     | -       | -     | -     | -     |
| 21 Tumor maligno de la tráquea, de los<br>bronquios y del pulmón .....           | 75    | 6,82   | 12,50 | 9,92  | 75      | 6,82  | 12,50 | 9,92  | -       | -     | -     | -     |
| 22 Tumor maligno de los huesos .....   | -     | -      | -     | -     | -       | -     | -     | -     | -       | -     | -     | -     |
| 23 Tumor maligno de la piel .....  | 17    | 1,55   | 8,50  | 7,00  | 2       | 0,14  | 1,50  | -     | 16      | 1,41  | 15,50 | -     |
| 24 Tumor maligno de la mama femenina .   | 77    | 6,96   | 10,93 | 10,31 | -       | -     | -     | -     | 77      | 6,96  | 10,93 | 10,31 |
| 25 Tumor maligno del cuello uterino .....  | -     | -      | -     | -     | -       | -     | -     | -     | -       | -     | -     | -     |
| 26 Otros tumores malignos del útero .....  | 26    | 2,36   | 13,00 | 5,50  | -       | -     | -     | -     | 26      | 2,36  | 13,00 | 5,50  |
| 27 Tumor maligno de la próstata .....  | -     | -      | -     | -     | -       | -     | -     | -     | -       | -     | -     | -     |
| 28 Tumor maligno de otras<br>localizaciones .....                                | 32    | 2,86   | 10,50 | 9,27  | 26      | 2,36  | 13,00 | 10,50 | 6       | 0,50  | 5,50  | -     |
| 29 Tumor maligno de localización no<br>especificada .....                        | 15    | 1,32   | 14,50 | -     | 15      | 1,32  | 14,50 | -     | -       | -     | -     | -     |
| 30 Leucemia .....  | 3     | 0,23   | 2,50  | -     | 3       | 0,23  | 2,50  | -     | -       | -     | -     | -     |
| 31 Enfermedad de Hodgkin .....   | -     | -      | -     | -     | -       | -     | -     | -     | -       | -     | -     | -     |



## II.5.8. AÑOS POTENCIALES DE VIDA PERDIDOS POR CAUSAS DE LA LISTA REDUCIDA Y SEXO (Continuación).

| CAUSA   | TOTAL |      |       |       | HOMBRES |      |       |      | MUJERES |      |       |       |
|---|-------|------|-------|-------|---------|------|-------|------|---------|------|-------|-------|
|   | APVP  | %    | Media | DE    | APVP    | %    | Media | DE   | APVP    | %    | Media | DE    |
| 32 Otros tumores del tejido linfático y órganos hematopoyéticos .....       | 7     | 0,59 | 6,50  | -     | -       | -    | -     | -    | 7       | 0,59 | 6,50  | -     |
| 33 Tumores benignos .....   | -     | -    | -     | -     | -       | -    | -     | -    | -       | -    | -     | -     |
| 34 Carcinoma in situ .....  | -     | -    | -     | -     | -       | -    | -     | -    | -       | -    | -     | -     |
| 35 Tumores de evolución incierta y de naturaleza no especificada .....      | 8     | 0,73 | 4,00  | 1,50  | -       | -    | -     | -    | 8       | 0,73 | 4,00  | 1,50  |
| 36 Diabetes .....   | 6     | 0,50 | 1,83  | 0,94  | 5       | 0,45 | 2,50  | -    | -       | 0,05 | 0,50  | -     |
| 37 Otras enfermedades de las glándulas endocrinas .....                     | 37    | 3,37 | 18,50 | 11,00 | 8       | 0,68 | 7,50  | -    | 30      | 2,68 | 29,50 | -     |
| 38 Trastornos de la inmunidad (SIDA) ....                                   | -     | -    | -     | -     | -       | -    | -     | -    | -       | -    | -     | -     |
| 39 Serología o cultivo ⊕ para el VIH .....                                  | -     | -    | -     | -     | -       | -    | -     | -    | -       | -    | -     | -     |
| 40 Anemias .....  | -     | -    | -     | -     | -       | -    | -     | -    | -       | -    | -     | -     |
| 41 Otras enfermedades de la sangre y de los órganos hematopoyéticos .....   | -     | -    | -     | -     | -       | -    | -     | -    | -       | -    | -     | -     |
| 42 Psicosis alcohólica .....  | -     | -    | -     | -     | -       | -    | -     | -    | -       | -    | -     | -     |
| 43 Otros trastornos mentales .....  | 9     | 0,82 | 4,50  | 4,00  | 9       | 0,77 | 8,50  | -    | -       | 0,05 | 0,50  | -     |
| 44 Enfermedades del sistema nervioso y de los órganos de los sentidos ..... | -     | 0,05 | 0,50  | -     | -       | 0,05 | 0,50  | -    | -       | -    | -     | -     |
| 45 Enfermedades reumáticas crónicas del corazón .....                       | -     | 0,05 | 0,50  | -     | -       | -    | -     | -    | -       | 0,05 | 0,50  | -     |
| 46 Enfermedades hipertensivas .....   | -     | -    | -     | -     | -       | -    | -     | -    | -       | -    | -     | -     |
| 47 Enfermedades isquémicas del corazón .....                                | 86    | 7,82 | 10,75 | 9,60  | 76      | 6,87 | 15,10 | 9,46 | 11      | 0,95 | 3,50  | 3,56  |
| 48 Otras enfermedades del corazón y de la circulación pulmonar .....        | 25    | 2,23 | 8,17  | 2,87  | 25      | 2,23 | 8,17  | 2,87 | -       | -    | -     | -     |
| 49 Enfermedades del corazón mal definidas .....                             | 17    | 1,50 | 16,50 | -     | 17      | 1,50 | 16,50 | -    | -       | -    | -     | -     |
| 50 Enfermedades cerebro-vasculares .....                                    | 69    | 6,28 | 8,63  | 5,28  | 57      | 5,18 | 9,50  | 5,48 | 12      | 1,09 | 6,00  | 3,50  |
| 51 Arteriosclerosis .....   | -     | -    | -     | -     | -       | -    | -     | -    | -       | -    | -     | -     |
| 52 Enfermedades vasos sanguíneos .....                                      | -     | -    | -     | -     | -       | -    | -     | -    | -       | -    | -     | -     |
| 53 Infecciones respiratorias agudas incluida influenza .....                | -     | -    | -     | -     | -       | -    | -     | -    | -       | -    | -     | -     |
| 54 Neumonía .....   | 5     | 0,41 | 4,50  | -     | -       | -    | -     | -    | 5       | 0,41 | 4,50  | -     |
| 55 Bronquitis, enfisema, asma .....   | 33    | 3,00 | 8,25  | 6,53  | 29      | 2,59 | 9,50  | 7,12 | 5       | 0,41 | 4,50  | -     |
| 56 Otras enfermedades del aparato respiratorio .....                        | 18    | 1,64 | 9,00  | 0,50  | 9       | 0,77 | 8,50  | -    | 1       | 0,86 | 9,50  | -     |
| 57 Gastritis, duodenitis, úlcus péptico .....                               | -     | -    | -     | -     | -       | -    | -     | -    | -       | -    | -     | -     |
| 58 Cirrosis y otras enfermedades crónicas del hígado .....                  | 104   | 9,46 | 13,00 | 10,81 | 40      | 3,59 | 7,90  | 5,46 | 65      | 5,87 | 21,50 | 12,08 |
| 59 Resto de enfermedades del aparato digestivo .....                        | 26    | 2,32 | 8,50  | 5,10  | 26      | 2,32 | 8,50  | 5,10 | -       | -    | -     | -     |
| 60 Nefritis, síndrome nefrótico, nefrosis ..                                | 1     | 0,86 | 9,50  | -     | 1       | 0,86 | 9,50  | -    | -       | -    | -     | -     |

## 11.5.8. AÑOS POTENCIALES DE VIDA PERDIDOS POR CAUSAS DE LA LISTA REDUCIDA Y SEXO (Continuación).

| CAUSA   | TOTAL |       |       |       | HOMBRES |       |       |       | MUJERES |      |       |       |
|---|-------|-------|-------|-------|---------|-------|-------|-------|---------|------|-------|-------|
|   | APVP  | %     | Media | DE    | APVP    | %     | Media | DE    | APVP    | %    | Media | DE    |
| 61 Resto de las enfermedades del aparato urinario .....   | -     | -     | -     | -     | -       | -     | -     | -     | -       | -    | -     | -     |
| 62 Enfermedades de los órganos genitales masculinos .....   | -     | -     | -     | -     | -       | -     | -     | -     | -       | -    | -     | -     |
| 63 Enfermedades de los órganos genitales femeninos .....  | -     | -     | -     | -     | -       | -     | -     | -     | -       | -    | -     | -     |
| 64 Complicaciones del embarazo, parto y puerperio .....   | -     | -     | -     | -     | -       | -     | -     | -     | -       | -    | -     | -     |
| 65 Enfermedades de piel y tejido celular subcutáneo .....   | -     | -     | -     | -     | -       | -     | -     | -     | -       | -    | -     | -     |
| 66 Enfermedades del sistema osteomuscular y tejido conjuntivo .....                                     | -     | -     | -     | -     | -       | -     | -     | -     | -       | -    | -     | -     |
| 67 Anomalías congénitas .....   | -     | -     | -     | -     | -       | -     | -     | -     | -       | -    | -     | -     |
| 68 Causas perinatales .....   | -     | -     | -     | -     | -       | -     | -     | -     | -       | -    | -     | -     |
| 69 Síntomas y estados morbosos mal definidos .....  | -     | -     | -     | -     | -       | -     | -     | -     | -       | -    | -     | -     |
| 70 Accidentes de vehículo a motor. ....   | 95    | 8,64  | 47,50 | 3,00  | 45      | 4,05  | 44,50 | -     | 51      | 4,59 | 50,50 | -     |
| 71 Caídas accidentales .....  | -     | -     | -     | -     | -       | -     | -     | -     | -       | -    | -     | -     |
| 72 Ahogamiento .....  | -     | -     | -     | -     | -       | -     | -     | -     | -       | -    | -     | -     |
| 73 Accidentes de tipo industrial .....  | -     | -     | -     | -     | -       | -     | -     | -     | -       | -    | -     | -     |
| 74 Suicidio y autolesiones .....  | 126   | 11,46 | 21,00 | 16,79 | 126     | 11,46 | 21,00 | 16,79 | -       | -    | -     | -     |
| 75 Resto de causas externas .....   | 75    | 6,82  | 37,50 | 10,00 | -       | -     | -     | -     | 75      | 6,82 | 37,50 | 10,00 |
| 76 Dependencia a las drogas. Abuso de las drogas. Envenenamiento accidental por opiáceos, cocaína ..... | -     | -     | -     | -     | -       | -     | -     | -     | -       | -    | -     | -     |

## II.5.9. RAZÓN DE MORTALIDAD ESTÁNDAR E INTERVALO DE CONFIANZA AL 95% SEGÚN GRANDES GRUPOS DE CAUSAS Y SEXO.

| GRANDES GRUPOS  | TOTAL               | HOMBRES             | MUJERES             |
|---|---------------------|---------------------|---------------------|
|   | RME $\pm$ 1,96 EE   | RME $\pm$ 1,96 EE   | RME $\pm$ 1,96 EE   |
| TOTAL.....  | 102,62 $\pm$ 9,76   | 98,10 $\pm$ 13,02   | 106,18 $\pm$ 14,47  |
| I Enfermedades infecciosas y parasitarias .....   | 75,05 $\pm$ 84,93   | 92,68 $\pm$ 128,45  | 53,54 $\pm$ 104,94  |
| II Tumores .....  | 96,50 $\pm$ 19,83   | 79,21 $\pm$ 22,41   | 123,02 $\pm$ 36,77  |
| III Enfermedades de las glándulas endocrinas, de la nutrición, del metabolismo y trastornos de la inmunidad ..... | 140,30 $\pm$ 56,13  | 105,04 $\pm$ 72,79  | 168,80 $\pm$ 82,71  |
| IV Enfermedades de la sangre y de los órganos hematopoyéticos .....   | 60,81 $\pm$ 119,18  | 143,63 $\pm$ 281,52 | -                   |
| V Trastornos mentales .....   | 138,67 $\pm$ 75,38  | 225,73 $\pm$ 156,42 | 85,82 $\pm$ 75,22   |
| VI Enfermedades del sistema nervioso y de los órganos de los sentidos .....                                       | 54,77 $\pm$ 61,98   | 68,22 $\pm$ 94,55   | 38,70 $\pm$ 75,86   |
| VII Enfermedades del aparato circulatorio .....   | 94,86 $\pm$ 14,65   | 94,69 $\pm$ 21,87   | 94,52 $\pm$ 19,64   |
| VIII Enfermedades del aparato respiratorio .....  | 120,06 $\pm$ 31,73  | 113,12 $\pm$ 38,59  | 126,96 $\pm$ 53,05  |
| IX Enfermedades del aparato digestivo .....   | 133,84 $\pm$ 48,71  | 140,62 $\pm$ 63,23  | 119,07 $\pm$ 73,80  |
| X Enfermedades del aparato genitourinario .....   | 118,03 $\pm$ 64,16  | 194,12 $\pm$ 120,32 | 50,72 $\pm$ 57,39   |
| XI Complicaciones del embarazo, del parto y del puerperio .....   | -                   | -                   | -                   |
| XII Enfermedades de la piel y del tejido celular subcutáneo .....   | -                   | -                   | -                   |
| XIII Enfermedades del sistema osteomuscular y del tejido conjuntivo .....   | 187,25 $\pm$ 164,13 | 103,07 $\pm$ 202,02 | 235,64 $\pm$ 230,92 |
| XIV Anomalías congénitas .....  | 60,82 $\pm$ 119,21  | -                   | 105,22 $\pm$ 206,23 |
| XV Ciertas afecciones originadas en el período perinatal .....  | 270,54 $\pm$ 237,14 | 320,27 $\pm$ 313,87 | 157,90 $\pm$ 309,48 |
| XVI Signos, síntomas y estados morbosos mal definidos .....   | 100,62 $\pm$ 62,36  | 46,38 $\pm$ 64,28   | 141,81 $\pm$ 98,27  |
| XVII Traumatismos y envenenamientos .....   | 64,45 $\pm$ 38,09   | 60,33 $\pm$ 41,81   | 75,07 $\pm$ 84,95   |



## II.5.10. RAZÓN DE MORTALIDAD ESTÁNDAR E INTERVALO DE CONFIANZA AL 95% SEGÚN CAUSAS DE LA LISTA REDUCIDA Y SEXO.

| CAUSA   | TOTAL               | HOMBRES               | MUJERES               |
|---|---------------------|-----------------------|-----------------------|
|   | RME $\pm$ 1,96 EE   | RME $\pm$ 1,96 EE     | RME $\pm$ 1,96 EE     |
| TOTAL.....  | 102,62 $\pm$ 9,76   | 98,10 $\pm$ 13,02     | 106,18 $\pm$ 14,47    |
| 01 Fiebres tifoidea y paratifoidea ..   | -                   | -                     | -                     |
| 02 Otras infecciones por salmonella y otras intoxicaciones alimentarias ..... | -                   | -                     | -                     |
| 03 Enfermedades infecciosas intestinales .....                                | -                   | -                     | -                     |
| 04 Tuberculosis respiratoria .....  | 117,39 $\pm$ 230,09 | 143,57 $\pm$ 281,39   | -                     |
| 05 Otras tuberculosis .....   | -                   | -                     | -                     |
| 06 Otras enfermedades infecciosas bacterianas .....                           | 42,64 $\pm$ 83,57   | -                     | 75,95 $\pm$ 148,86    |
| 07 Hepatitis viral .....  | 261,70 $\pm$ 512,92 | 527,84 $\pm$ 1.034,57 | -                     |
| 08 Tétanos .....  | -                   | -                     | -                     |
| 09 Resto enfermedades infecciosas víricas .....                               | -                   | -                     | -                     |
| 10 Enfermedades parasitarias y resto de infecciones ...                       | -                   | -                     | -                     |
| 11 Tumor maligno de cavidad bucal y faringe.....                              | 183,91 $\pm$ 180,23 | 173,91 $\pm$ 196,80   | 204,30 $\pm$ 400,42   |
| 12 Tumor maligno del esófago .....  | 169,72 $\pm$ 192,05 | 199,82 $\pm$ 226,12   | -                     |
| 13 Tumor maligno del estómago .....   | 36,40 $\pm$ 50,45   | 29,93 $\pm$ 58,65     | 45,11 $\pm$ 88,42     |
| 14 Tumor maligno del intestino delgado .....                                  | -                   | -                     | -                     |
| 15 Tumor maligno del intestino grueso .....                                   | 88,40 $\pm$ 70,74   | 135,64 $\pm$ 118,89   | 31,67 $\pm$ 62,07     |
| 16 Tumor maligno del recto. ....  | 173,43 $\pm$ 152,02 | 223,76 $\pm$ 219,28   | 88,78 $\pm$ 174,00    |
| 17 Tumor maligno del hígado .....   | 51,59 $\pm$ 71,51   | -                     | 110,06 $\pm$ 152,54   |
| 18 Tumor maligno de la vesícula biliar .....                                  | 62,78 $\pm$ 123,05  | -                     | 92,52 $\pm$ 181,34    |
| 19 Tumor maligno del páncreas .....   | 55,50 $\pm$ 76,92   | 47,38 $\pm$ 92,86     | 65,23 $\pm$ 127,85    |
| 20 Tumor maligno de la laringe .....  | 94,71 $\pm$ 107,17  | 95,71 $\pm$ 108,30    | -                     |
| 21 Tumor maligno de la tráquea, de los bronquios y del pulmón .....           | 57,09 $\pm$ 35,38   | 59,86 $\pm$ 37,10     | -                     |
| 22 Tumor maligno de los huesos .....  | -                   | -                     | -                     |
| 23 Tumor maligno de la piel .....   | 244,70 $\pm$ 239,80 | 128,27 $\pm$ 251,40   | 346,28 $\pm$ 391,86   |
| 24 Tumor maligno de la mama femenina .....                                    | 160,34 $\pm$ 104,76 | -                     | 164,55 $\pm$ 107,51   |
| 25 Tumor maligno del cuello uterino .....                                     | -                   | -                     | -                     |
| 26 Otros tumores malignos del útero .....                                     | 195,27 $\pm$ 220,97 | -                     | 199,71 $\pm$ 225,99   |
| 27 Tumor maligno de la próstata .....   | 57,76 $\pm$ 65,36   | 55,45 $\pm$ 62,75     | -                     |
| 28 Tumor maligno de otras localizaciones .....                                | 119,96 $\pm$ 58,78  | 99,05 $\pm$ 68,64     | 147,67 $\pm$ 102,33   |
| 29 Tumor maligno de localización no especificada .....                        | 75,65 $\pm$ 66,31   | 55,57 $\pm$ 77,01     | 98,28 $\pm$ 111,21    |
| 30 Leucemia .....   | 102,99 $\pm$ 116,55 | 121,11 $\pm$ 167,85   | 77,58 $\pm$ 152,06    |
| 31 Enfermedad de Hodgkin .....  | 596,31 $\pm$ 826,45 | 500,80 $\pm$ 981,56   | 714,26 $\pm$ 1.399,96 |

## II.5.10. RAZÓN DE MORTALIDAD ESTÁNDAR E INTERVALO DE CONFIANZA AL 95% SEGÚN CAUSAS DE LA LISTA REDUCIDA Y SEXO (Continuación).

| CAUSA   | TOTAL               | HOMBRES             | MUJERES             |
|---|---------------------|---------------------|---------------------|
|   | RME $\pm$ 1,96 EE   | RME $\pm$ 1,96 EE   | RME $\pm$ 1,96 EE   |
| 32 Otros tumores del tejido linfático y órganos hematopoyéticos .....       | 84,88 $\pm$ 96,05   | 56,09 $\pm$ 109,93  | 113,46 $\pm$ 157,25 |
| 33 Tumores benignos .....   | -                   | -                   | -                   |
| 34 Carcinoma in situ .....  | -                   | -                   | -                   |
| 35 Tumores de evolución incierta y de naturaleza no especificada .....      | 166,45 $\pm$ 145,90 | -                   | 402,51 $\pm$ 352,81 |
| 36 Diabetes .....   | 133,76 $\pm$ 63,58  | 156,33 $\pm$ 115,81 | 122,20 $\pm$ 75,74  |
| 37 Otras enfermedades de las glándulas endocrinas .....                     | 385,48 $\pm$ 285,57 | 143,42 $\pm$ 281,10 | 536,60 $\pm$ 429,37 |
| 38 Trastornos de la inmunidad (SIDA) .....                                  | -                   | -                   | -                   |
| 39 Serología o cultivo $\oplus$ para el VIH .....                           | -                   | -                   | -                   |
| 40 Anemias.....   | -                   | -                   | -                   |
| 41 Otras enfermedades de la sangre y de los órganos hematopoyéticos .....   | 194,58 $\pm$ 381,39 | 313,99 $\pm$ 615,42 | -                   |
| 42 Psicosis alcohólica .....  | -                   | -                   | -                   |
| 43 Otros trastornos mentales .....  | 140,09 $\pm$ 76,15  | 232,18 $\pm$ 160,89 | 85,82 $\pm$ 75,22   |
| 44 Enfermedades del sistema nervioso y de los órganos de los sentidos ..... | 54,77 $\pm$ 61,98   | 68,22 $\pm$ 94,55   | 38,70 $\pm$ 75,86   |
| 45 Enfermedades reumáticas crónicas del corazón .....                       | 137,95 $\pm$ 156,11 | 116,85 $\pm$ 229,03 | 153,09 $\pm$ 212,18 |
| 46 Enfermedades hipertensivas .....   | 20,20 $\pm$ 39,59   | -                   | 29,36 $\pm$ 57,54   |
| 47 Enfermedades isquémicas del corazón .....                                | 58,11 $\pm$ 22,33   | 42,18 $\pm$ 26,14   | 74,98 $\pm$ 36,74   |
| 48 Otras enfermedades del corazón y de la circulación pulmonar .....        | 77,09 $\pm$ 26,71   | 65,05 $\pm$ 38,44   | 85,24 $\pm$ 36,46   |
| 49 Enfermedades del corazón mal definidas .....                             | 206,54 $\pm$ 153,00 | 170,64 $\pm$ 193,10 | 243,26 $\pm$ 238,39 |
| 50 Enfermedades cerebro-vasculares .....                                    | 135,61 $\pm$ 29,00  | 168,06 $\pm$ 50,23  | 112,48 $\pm$ 34,43  |
| 51 Arteriosclerosis .....   | 92,56 $\pm$ 74,06   | 116,32 $\pm$ 131,63 | 76,59 $\pm$ 86,67   |
| 52 Enfermedades vasos sanguíneos .....                                      | 44,25 $\pm$ 61,33   | 31,96 $\pm$ 62,64   | 68,49 $\pm$ 134,24  |
| 53 Infecciones respiratorias agudas incluida influenza.....                 | 78,53 $\pm$ 153,91  | -                   | 179,33 $\pm$ 351,50 |
| 54 Neumonía .....   | 102,70 $\pm$ 71,17  | 115,59 $\pm$ 101,32 | 84,44 $\pm$ 95,55   |
| 55 Bronquitis, enfisema, asma .....   | 151,92 $\pm$ 48,95  | 142,92 $\pm$ 56,02  | 163,04 $\pm$ 92,25  |
| 56 Otras enfermedades del aparato respiratorio .....                        | 72,62 $\pm$ 47,45   | 45,26 $\pm$ 51,22   | 102,42 $\pm$ 81,96  |
| 57 Gastritis, duodenitis, úlcus péptico.....                                | 82,40 $\pm$ 161,50  | -                   | 132,70 $\pm$ 260,09 |
| 58 Cirrosis y otras enfermedades crónicas del hígado .....                  | 123,87 $\pm$ 73,20  | 118,19 $\pm$ 81,90  | 132,20 $\pm$ 149,60 |
| 59 Resto de enfermedades del aparato digestivo .....                        | 146,89 $\pm$ 69,82  | 175,01 $\pm$ 103,42 | 111,62 $\pm$ 89,31  |

## II.5.10. RAZÓN DE MORTALIDAD ESTÁNDAR E INTERVALO DE CONFIANZA AL 95% SEGÚN CAUSAS DE LA LISTA REDUCIDA Y SEXO (Continuación).

| CAUSA  | TOTAL             | HOMBRES           | MUJERES         |
|--|-------------------|-------------------|-----------------|
|  | RME±1,96 EE       | RME±1,96 EE       | RME±1,96 EE     |
| 60 Nefritis, síndrome nefrótico, nefrosis .....  | 71,46 ± 57,18     | 81,99 ± 92,78     | 63,03 ± 71,32   |
| 61 Resto de las enfermedades del aparato urinario .....  | 254,27 ± 203,46   | 451,20 ± 361,03   | -               |
| 62 Enfermedades de los órganos genitales masculinos .....  | 639,93 ± 1.254,26 | 615,22 ± 1.205,83 | -               |
| 63 Enfermedades de los órganos genitales femeninos .....   | -                 | -                 | -               |
| 64 Complicaciones del embarazo, parto y puerperio .....  | -                 | -                 | -               |
| 65 Enfermedades de piel y tejido celular subcutáneo .....  | -                 | -                 | -               |
| 66 Enfermedades del sistema osteomuscular y tejido conjuntivo .....                                  | 187,25 ± 164,13   | 103,07 ± 202,02   | 235,64 ± 230,92 |
| 67 Anomalías congénitas .....  | 60,82 ± 119,21    | -                 | 105,22 ± 206,23 |
| 68 Causas perinatales .....  | 270,54 ± 237,14   | 320,27 ± 313,87   | 157,90 ± 309,48 |
| 69 Síntomas y estados morbosos mal definidos .....   | 104,06 ± 64,50    | 50,28 ± 69,69     | 141,81 ± 98,27  |
| 70 Accidentes de vehículo a motor. ....  | 51,00 ± 57,71     | 42,34 ± 58,68     | 82,45 ± 161,59  |
| 71 Caídas accidentales .....   | -                 | -                 | -               |
| 72 Ahogamiento .....   | -                 | -                 | -               |
| 73 Accidentes de tipo industrial .....   | -                 | -                 | -               |
| 74 Suicidio y autolesiones .....   | 203,61 ± 162,93   | 253,31 ± 202,69   | -               |
| 75 Resto de causas externas .....  | 38,67 ± 53,60     | -                 | 165,59 ± 229,50 |
| 76 Dependencia a las drogas. Abuso de las drogas. Envenenamiento accidental por opiáceos, cocaína .. | -                 | -                 | -               |





## II.6.1. MORTALIDAD ESPECÍFICA POR EDAD Y SEXO. TASAS POR 100.000 HABITANTES.

| GRUPOS DE EDAD         | TOTAL    | Hombres  | Mujeres  |
|------------------------|----------|----------|----------|
| TOTAL.....             | 690,76   | 727,61   | 654,77   |
| Menos de 1 año .....   | 529,66   | 419,73   | 641,71   |
| De 1 a 4 años .....    | 64,24    | 74,48    | 53,26    |
| De 5 a 9 años .....    | -        | -        | -        |
| De 10 a 14 años .....  | 7,00     | -        | 14,34    |
| De 15 a 19 años .....  | 87,98    | 98,79    | 76,29    |
| De 20 a 24 años .....  | 35,37    | 56,20    | 14,24    |
| De 25 a 29 años .....  | 63,84    | 113,14   | 15,76    |
| De 30 a 34 años .....  | 65,26    | 114,45   | 16,28    |
| De 35 a 39 años .....  | 98,32    | 148,75   | 44,96    |
| De 40 a 44 años .....  | 172,69   | 280,77   | 68,00    |
| De 45 a 49 años .....  | 209,73   | 226,76   | 193,21   |
| De 50 a 54 años .....  | 338,04   | 448,56   | 231,21   |
| De 55 a 59 años .....  | 425,59   | 627,39   | 221,12   |
| De 60 a 64 años .....  | 997,98   | 1.416,27 | 603,04   |
| De 65 a 69 años .....  | 1.386,17 | 1.972,20 | 874,47   |
| De 70 a 74 años .....  | 3.296,70 | 4.764,57 | 2.206,49 |
| De 75 y más años ..... | 8.647,64 | 9.847,60 | 7.953,77 |

## II.6.2. DEFUNCIONES POR EDAD Y GRANDES GRUPOS DE CAUSAS. TOTAL.

| GRANDES GRUPOS   | TOTAL | Menos de 1 año | De 1 a 4 años | De 5 a 9 años | De 10 a 14 años | De 15 a 19 años | De 20 a 24 años | De 25 a 29 años | De 30 a 34 años | De 35 a 39 años |
|--|-------|----------------|---------------|---------------|-----------------|-----------------|-----------------|-----------------|-----------------|-----------------|
| TOTAL.....   | 1.049 | 10             | 5             | -             | 1               | 12              | 5               | 8               | 8               | 9               |
| I Enfermedades infecciosas y parasitarias .....  | 6     | 1              | 1             | -             | -               | 1               | -               | -               | -               | -               |
| II Tumores .....   | 236   | -              | -             | -             | -               | 1               | 1               | -               | 2               | 2               |
| III Enfermedades de las glándulas endocrinas, de la nutrición, del metabolismo y trastornos de la inmunidad..... | 35    | -              | -             | -             | -               | -               | -               | 2               | 1               | 1               |
| IV Enfermedades de la sangre y de los órganos hematopoyéticos .....  | 2     | -              | -             | -             | -               | -               | -               | 1               | -               | -               |
| V Trastornos mentales .....  | 28    | -              | -             | -             | -               | -               | -               | -               | -               | -               |
| VI Enfermedades del sistema nervioso y de los órganos de los sentidos .....                                      | 17    | 1              | 1             | -             | -               | 2               | -               | -               | 1               | -               |
| VII Enfermedades del aparato circulatorio .....  | 434   | -              | -             | -             | -               | -               | -               | 1               | 1               | 2               |
| VIII Enfermedades del aparato respiratorio .....   | 116   | 1              | -             | -             | 1               | -               | -               | -               | -               | -               |
| IX Enfermedades del aparato digestivo .....  | 65    | -              | -             | -             | -               | -               | -               | -               | 1               | -               |
| X Enfermedades del aparato genitourinario .....  | 17    | -              | -             | -             | -               | -               | -               | -               | -               | -               |
| XI Complicaciones del embarazo, del parto y del puerperio .....  | -     | -              | -             | -             | -               | -               | -               | -               | -               | -               |
| XII Enfermedades de la piel y del tejido celular subcutáneo .....  | -     | -              | -             | -             | -               | -               | -               | -               | -               | -               |
| XIII Enfermedades del sistema osteomuscular y del tejido conjuntivo .....  | 9     | -              | -             | -             | -               | -               | -               | -               | -               | -               |
| XIV Anomalías congénitas .....   | 5     | 3              | 1             | -             | -               | 1               | -               | -               | -               | -               |
| XV Ciertas afecciones originadas en el período perinatal .....   | 4     | 2              | 2             | -             | -               | -               | -               | -               | -               | -               |
| XVI Signos, síntomas y estados morbosos mal definidos .....  | 27    | 1              | -             | -             | -               | -               | -               | -               | 1               | -               |
| XVII Traumatismos y envenenamientos ..   | 48    | 1              | -             | -             | -               | 7               | 4               | 4               | 1               | 4               |





## II.6.2. DEFUNCIONES POR EDAD Y GRANDES GRUPOS DE CAUSAS. TOTAL.

| GRANDES GRUPOS   | De 40 a 44 años | De 45 a 49 años | De 50 a 54 años | De 55 a 59 años | De 60 a 64 años | De 65 a 69 años | De 70 a 74 años | De 75 y más años | NO CONSTA |
|--|-----------------|-----------------|-----------------|-----------------|-----------------|-----------------|-----------------|------------------|-----------|
| TOTAL.....   | 15              | 15              | 23              | 31              | 74              | 92              | 138             | 603              | -         |
| I Enfermedades infecciosas y parasitarias .....  | -               | -               | -               | -               | 1               | -               | 1               | 1                | -         |
| II Tumores.....  | 3               | 9               | 11              | 17              | 34              | 28              | 43              | 85               | -         |
| III Enfermedades de las glándulas endocrinas, de la nutrición, del metabolismo y trastornos de la inmunidad..... | 2               | -               | 1               | 1               | 4               | 4               | 2               | 17               | -         |
| IV Enfermedades de la sangre y de los órganos hematopoyéticos .....  | -               | -               | -               | -               | -               | -               | -               | 1                | -         |
| V Trastornos mentales .....  | -               | -               | -               | -               | 3               | 4               | 1               | 20               | -         |
| VI Enfermedades del sistema nervioso y de los órganos de los sentidos .....                                      | -               | -               | -               | -               | 2               | 1               | -               | 9                | -         |
| VII Enfermedades del aparato circulatorio .....  | 2               | 3               | 11              | 5               | 11              | 30              | 52              | 316              | -         |
| VIII Enfermedades del aparato respiratorio .....   | 3               | 1               | -               | 1               | 6               | 11              | 24              | 68               | -         |
| IX Enfermedades del aparato digestivo .....  | 1               | 1               | -               | 4               | 5               | 9               | 6               | 38               | -         |
| X Enfermedades del aparato genitourinario .....  | -               | -               | -               | 1               | 3               | -               | 3               | 10               | -         |
| XI Complicaciones del embarazo, del parto y del puerperio .....  | -               | -               | -               | -               | -               | -               | -               | -                | -         |
| XII Enfermedades de la piel y del tejido celular subcutáneo .....  | -               | -               | -               | -               | -               | -               | -               | -                | -         |
| XIII Enfermedades del sistema osteomuscular y del tejido conjuntivo .....  | -               | -               | -               | -               | -               | -               | 1               | 8                | -         |
| XIV Anomalías congénitas .....   | -               | -               | -               | -               | -               | -               | -               | -                | -         |
| XV Ciertas afecciones originadas en el período perinatal .....   | -               | -               | -               | -               | -               | -               | -               | -                | -         |
| XVI Signos, síntomas y estados morbosos mal definidos .....  | -               | -               | -               | -               | -               | 1               | 1               | 23               | -         |
| XVII Traumatismos y envenenamientos .....  | 4               | 1               | -               | 2               | 5               | 4               | 4               | 7                | -         |



## II.6.2. DEFUNCIONES POR EDAD Y GRANDES GRUPOS DE CAUSAS. HOMBRES.

| GRANDES GRUPOS   | TOTAL | Menos de 1 año | De 1 a 4 años | De 5 a 9 años | De 10 a 14 años | De 15 a 19 años | De 20 a 24 años | De 25 a 29 años | De 30 a 34 años | De 35 a 39 años |
|--|-------|----------------|---------------|---------------|-----------------|-----------------|-----------------|-----------------|-----------------|-----------------|
| TOTAL.....   | 546   | 4              | 3             | -             | -               | 7               | 4               | 7               | 7               | 7               |
| I Enfermedades infecciosas y parasitarias .....  | 2     | -              | -             | -             | -               | -               | -               | -               | -               | -               |
| II Tumores.....  | 150   | -              | -             | -             | -               | 1               | -               | -               | 2               | 1               |
| III Enfermedades de las glándulas endocrinas, de la nutrición, del metabolismo y trastornos de la inmunidad..... | 12    | -              | -             | -             | -               | -               | -               | 2               | 1               | 1               |
| IV Enfermedades de la sangre y de los órganos hematopoyéticos .....  | 1     | -              | -             | -             | -               | -               | -               | -               | -               | -               |
| V Trastornos mentales .....  | 9     | -              | -             | -             | -               | -               | -               | -               | -               | -               |
| VI Enfermedades del sistema nervioso y de los órganos de los sentidos .....                                      | 10    | 1              | 1             | -             | -               | 2               | -               | -               | 1               | -               |
| VII Enfermedades del aparato circulatorio .....  | 188   | -              | -             | -             | -               | -               | -               | 1               | -               | 1               |
| VIII Enfermedades del aparato respiratorio .....   | 73    | -              | -             | -             | -               | -               | -               | -               | -               | -               |
| IX Enfermedades del aparato digestivo .....  | 34    | -              | -             | -             | -               | -               | -               | -               | 1               | -               |
| X Enfermedades del aparato genitourinario .....  | 9     | -              | -             | -             | -               | -               | -               | -               | -               | -               |
| XI Complicaciones del embarazo, del parto y del puerperio .....  | -     | -              | -             | -             | -               | -               | -               | -               | -               | -               |
| XII Enfermedades de la piel y del tejido celular subcutáneo .....  | -     | -              | -             | -             | -               | -               | -               | -               | -               | -               |
| XIII Enfermedades del sistema osteomuscular y del tejido conjuntivo .....  | 3     | -              | -             | -             | -               | -               | -               | -               | -               | -               |
| XIV Anomalías congénitas .....   | 1     | 1              | -             | -             | -               | -               | -               | -               | -               | -               |
| XV Ciertas afecciones originadas en el período perinatal .....   | 3     | 1              | 2             | -             | -               | -               | -               | -               | -               | -               |
| XVI Signos, síntomas y estados morbosos mal definidos .....  | 13    | -              | -             | -             | -               | -               | -               | -               | 1               | -               |
| XVII Traumatismos y envenenamientos ..   | 38    | 1              | -             | -             | -               | 4               | 4               | 4               | 1               | 4               |



## II.6.2. DEFUNCIONES POR EDAD Y GRANDES GRUPOS DE CAUSAS. HOMBRES.

| GRANDES GRUPOS  | De 40<br>a 44<br>años | De 45<br>a 49<br>años | De 50<br>a 54<br>años | De 55<br>a 59<br>años | De 60<br>a 64<br>años | De 65<br>a 69<br>años | De 70<br>a 74<br>años | De 75 y<br>más<br>años | NO<br>CONSTA |
|---|-----------------------|-----------------------|-----------------------|-----------------------|-----------------------|-----------------------|-----------------------|------------------------|--------------|
| TOTAL.....  | 12                    | 8                     | 15                    | 23                    | 51                    | 61                    | 85                    | 252                    | -            |
| I Enfermedades infecciosas y<br>parasitarias .....  | -                     | -                     | -                     | -                     | 1                     | -                     | -                     | 1                      | -            |
| II Tumores.....   | 2                     | 4                     | 7                     | 13                    | 25                    | 17                    | 33                    | 45                     | -            |
| III Enfermedades de las glándulas<br>endocrinas, de la nutrición, del<br>metabolismo y trastornos de la<br>inmunidad..... | 2                     | -                     | -                     | 1                     | -                     | 2                     | -                     | 3                      | -            |
| IV Enfermedades de la sangre y de<br>los órganos hematopoyéticos .....  | -                     | -                     | -                     | -                     | -                     | -                     | -                     | 1                      | -            |
| V Trastornos mentales .....   | -                     | -                     | -                     | -                     | 2                     | 3                     | -                     | 4                      | -            |
| VI Enfermedades del sistema<br>nervioso y de los órganos de los<br>sentidos .....   | -                     | -                     | -                     | -                     | 1                     | -                     | -                     | 4                      | -            |
| VII Enfermedades del aparato<br>circulatorio .....  | 1                     | 2                     | 8                     | 3                     | 7                     | 21                    | 29                    | 115                    | -            |
| VIII Enfermedades del aparato<br>respiratorio .....   | 3                     | 1                     | -                     | 1                     | 5                     | 8                     | 15                    | 40                     | -            |
| IX Enfermedades del aparato<br>digestivo .....  | 1                     | -                     | -                     | 4                     | 4                     | 6                     | 2                     | 16                     | -            |
| X Enfermedades del aparato<br>genitourinario .....  | -                     | -                     | -                     | -                     | 1                     | -                     | 2                     | 6                      | -            |
| XI Complicaciones del embarazo, del<br>parto y del puerperio .....  | -                     | -                     | -                     | -                     | -                     | -                     | -                     | -                      | -            |
| XII Enfermedades de la piel y del<br>tejido celular subcutáneo .....  | -                     | -                     | -                     | -                     | -                     | -                     | -                     | -                      | -            |
| XIII Enfermedades del sistema<br>osteomuscular y del tejido<br>conjuntivo .....   | -                     | -                     | -                     | -                     | -                     | -                     | -                     | 3                      | -            |
| XIV Anomalías congénitas .....  | -                     | -                     | -                     | -                     | -                     | -                     | -                     | -                      | -            |
| XV Ciertas afecciones originadas<br>en el período perinatal .....   | -                     | -                     | -                     | -                     | -                     | -                     | -                     | -                      | -            |
| XVI Signos, síntomas y estados<br>morbosos mal definidos .....  | -                     | -                     | -                     | -                     | -                     | 1                     | 1                     | 10                     | -            |
| XVII Traumatismos y envenenamientos ..  | 3                     | 1                     | -                     | 1                     | 5                     | 3                     | 3                     | 4                      | -            |



## II.6.2. DEFUNCIONES POR EDAD Y GRANDES GRUPOS DE CAUSAS. MUJERES.

| GRANDES GRUPOS   | TOTAL | Menos de 1 año | De 1 a 4 años | De 5 a 9 años | De 10 a 14 años | De 15 a 19 años | De 20 a 24 años | De 25 a 29 años | De 30 a 34 años | De 35 a 39 años |
|--|-------|----------------|---------------|---------------|-----------------|-----------------|-----------------|-----------------|-----------------|-----------------|
| TOTAL.....   | 503   | 6              | 2             | -             | 1               | 5               | 1               | 1               | 1               | 2               |
| I Enfermedades infecciosas y parasitarias .....  | 4     | 1              | 1             | -             | -               | 1               | -               | -               | -               | -               |
| II Tumores .....   | 86    | -              | -             | -             | -               | -               | 1               | -               | -               | 1               |
| III Enfermedades de las glándulas endocrinas, de la nutrición, del metabolismo y trastornos de la inmunidad..... | 23    | -              | -             | -             | -               | -               | -               | -               | -               | -               |
| IV Enfermedades de la sangre y de los órganos hematopoyéticos .....  | 1     | -              | -             | -             | -               | -               | -               | 1               | -               | -               |
| V Trastornos mentales .....  | 19    | -              | -             | -             | -               | -               | -               | -               | -               | -               |
| VI Enfermedades del sistema nervioso y de los órganos de los sentidos .....                                      | 7     | -              | -             | -             | -               | -               | -               | -               | -               | -               |
| VII Enfermedades del aparato circulatorio .....  | 246   | -              | -             | -             | -               | -               | -               | -               | 1               | 1               |
| VIII Enfermedades del aparato respiratorio .....   | 43    | 1              | -             | -             | 1               | -               | -               | -               | -               | -               |
| IX Enfermedades del aparato digestivo .....  | 31    | -              | -             | -             | -               | -               | -               | -               | -               | -               |
| X Enfermedades del aparato genitourinario .....  | 8     | -              | -             | -             | -               | -               | -               | -               | -               | -               |
| XI Complicaciones del embarazo, del parto y del puerperio .....  | -     | -              | -             | -             | -               | -               | -               | -               | -               | -               |
| XII Enfermedades de la piel y del tejido celular subcutáneo .....  | -     | -              | -             | -             | -               | -               | -               | -               | -               | -               |
| XIII Enfermedades del sistema osteomuscular y del tejido conjuntivo .....  | 6     | -              | -             | -             | -               | -               | -               | -               | -               | -               |
| XIV Anomalías congénitas .....   | 4     | 2              | 1             | -             | -               | 1               | -               | -               | -               | -               |
| XV Ciertas afecciones originadas en el período perinatal .....   | 1     | 1              | -             | -             | -               | -               | -               | -               | -               | -               |
| XVI Signos, síntomas y estados morbosos mal definidos .....  | 14    | 1              | -             | -             | -               | -               | -               | -               | -               | -               |
| XVII Traumatismos y envenenamientos ..   | 10    | -              | -             | -             | -               | 3               | -               | -               | -               | -               |





## II.6.2. DEFUNCIONES POR EDAD Y GRANDES GRUPOS DE CAUSAS. MUJERES.

| GRANDES GRUPOS  | De 40 a 44 años | De 45 a 49 años | De 50 a 54 años | De 55 a 59 años | De 60 a 64 años | De 65 a 69 años | De 70 a 74 años | De 75 y más años | NO CONSTA |
|---|-----------------|-----------------|-----------------|-----------------|-----------------|-----------------|-----------------|------------------|-----------|
| TOTAL.....  | 3               | 7               | 8               | 8               | 23              | 31              | 53              | 351              | -         |
| I Enfermedades infecciosas y parasitarias .....   | -               | -               | -               | -               | -               | -               | 1               | -                | -         |
| II Tumores .....  | 1               | 5               | 4               | 4               | 9               | 11              | 10              | 40               | -         |
| III Enfermedades de las glándulas endocrinas, de la nutrición, del metabolismo y trastornos de la inmunidad ..... | -               | -               | 1               | -               | 4               | 2               | 2               | 14               | -         |
| IV Enfermedades de la sangre y de los órganos hematopoyéticos .....   | -               | -               | -               | -               | -               | -               | -               | -                | -         |
| V Trastornos mentales .....   | -               | -               | -               | -               | 1               | 1               | 1               | 16               | -         |
| VI Enfermedades del sistema nervioso y de los órganos de los sentidos .....                                       | -               | -               | -               | -               | 1               | 1               | -               | 5                | -         |
| VII Enfermedades del aparato circulatorio .....   | 1               | 1               | 3               | 2               | 4               | 9               | 23              | 201              | -         |
| VIII Enfermedades del aparato respiratorio .....  | -               | -               | -               | -               | 1               | 3               | 9               | 28               | -         |
| IX Enfermedades del aparato digestivo .....   | -               | 1               | -               | -               | 1               | 3               | 4               | 22               | -         |
| X Enfermedades del aparato genitourinario .....   | -               | -               | -               | 1               | 2               | -               | 1               | 4                | -         |
| XI Complicaciones del embarazo, del parto y del puerperio .....   | -               | -               | -               | -               | -               | -               | -               | -                | -         |
| XII Enfermedades de la piel y del tejido celular subcutáneo .....   | -               | -               | -               | -               | -               | -               | -               | -                | -         |
| XIII Enfermedades del sistema osteomuscular y del tejido conjuntivo .....   | -               | -               | -               | -               | -               | -               | 1               | 5                | -         |
| XIV Anomalías congénitas .....  | -               | -               | -               | -               | -               | -               | -               | -                | -         |
| XV Ciertas afecciones originadas en el período perinatal .....  | -               | -               | -               | -               | -               | -               | -               | -                | -         |
| XVI Signos, síntomas y estados morbosos mal definidos .....   | -               | -               | -               | -               | -               | -               | -               | 13               | -         |
| XVII Traumatismos y envenenamientos ..  | 1               | -               | -               | 1               | -               | 1               | 1               | 3                | -         |



## II.6.3. MORTALIDAD ESPECÍFICA POR EDAD Y GRANDES GRUPOS DE CAUSAS. TASAS POR 100.000 HABITANTES. TOTAL.

| GRANDES GRUPOS  | TOTAL  | Menos de 1 año | De 1 a 4 años | De 5 a 9 años | De 10 a 14 años | De 15 a 19 años | De 20 a 24 años | De 25 a 29 años | De 30 a 34 años |
|---|--------|----------------|---------------|---------------|-----------------|-----------------|-----------------|-----------------|-----------------|
| TOTAL.....  | 690,76 | 529,66         | 64,24         | -             | 7,00            | 87,98           | 35,37           | 63,84           | 65,26           |
| I Enfermedades infecciosas y parasitarias .....   | 3,95   | 52,97          | 12,85         | -             | -               | 7,33            | -               | -               | -               |
| II Tumores .....  | 155,40 | -              | -             | -             | -               | 7,33            | 7,07            | -               | 16,31           |
| III Enfermedades de las glándulas endocrinas, de la nutrición, del metabolismo y trastornos de la inmunidad ..... | 23,05  | -              | -             | -             | -               | -               | -               | 15,96           | 8,16            |
| IV Enfermedades de la sangre y de los órganos hematopoyéticos .....   | 1,32   | -              | -             | -             | -               | -               | -               | 7,98            | -               |
| V Trastornos mentales .....   | 18,44  | -              | -             | -             | -               | -               | -               | -               | -               |
| VI Enfermedades del sistema nervioso y de los órganos de los sentidos .....                                       | 11,19  | 52,97          | 12,85         | -             | -               | 14,66           | -               | -               | 8,16            |
| VII Enfermedades del aparato circulatorio .....   | 285,79 | -              | -             | -             | -               | -               | -               | 7,98            | 8,16            |
| VIII Enfermedades del aparato respiratorio .....  | 76,39  | 52,97          | -             | -             | 7,00            | -               | -               | -               | -               |
| IX Enfermedades del aparato digestivo .....   | 42,80  | -              | -             | -             | -               | -               | -               | -               | 8,16            |
| X Enfermedades del aparato genitourinario .....   | 11,19  | -              | -             | -             | -               | -               | -               | -               | -               |
| XI Complicaciones del embarazo, del parto y del puerperio .....   | -      | -              | -             | -             | -               | -               | -               | -               | -               |
| XII Enfermedades de la piel y del tejido celular subcutáneo .....   | -      | -              | -             | -             | -               | -               | -               | -               | -               |
| XIII Enfermedades del sistema osteomuscular y del tejido conjuntivo .....   | 5,93   | -              | -             | -             | -               | -               | -               | -               | -               |
| XIV Anomalías congénitas .....  | 3,29   | 158,90         | 12,85         | -             | -               | 7,33            | -               | -               | -               |
| XV Ciertas afecciones originadas en el período perinatal .....  | 2,63   | 105,93         | 25,70         | -             | -               | -               | -               | -               | -               |
| XVI Signos, síntomas y estados morbosos mal definidos .....   | 17,78  | 52,97          | -             | -             | -               | -               | -               | -               | 8,16            |

|      |   |       |       |   |   |   |       |       |       |      |
|------|---|-------|-------|---|---|---|-------|-------|-------|------|
| XVII | Traumatismos y<br>envenenamientos ..... | 31,61 | 52,97 | - | - | - | 51,32 | 28,29 | 31,92 | 8,16 |
|------|---|-------|-------|---|---|---|-------|-------|-------|------|

---

## II.6.3. MORTALIDAD ESPECÍFICA POR EDAD Y GRANDES GRUPOS DE CAUSAS. TASAS POR 100.000 HABITANTES. TOTAL.

| GRANDES GRUPOS  | De 35<br>a 39<br>años | De 40<br>a 44<br>años | De 45<br>a 49<br>años | De 50<br>a 54<br>años | De 55<br>a 59<br>años | De 60<br>a 64<br>años | De 65<br>a 69<br>años | De 70<br>a 74<br>años | De 75<br>y más<br>años |
|---|-----------------------|-----------------------|-----------------------|-----------------------|-----------------------|-----------------------|-----------------------|-----------------------|------------------------|
| TOTAL.....  | 98,32                 | 172,69                | 209,73                | 338,04                | 425,59                | 997,98                | 1.386,17              | 3.296,70              | 8.647,64               |
| I Enfermedades infecciosas<br>y parasitarias .....  | -                     | -                     | -                     | -                     | -                     | 13,49                 | -                     | 23,89                 | 14,34                  |
| II Tumores .....  | 21,85                 | 34,54                 | 125,84                | 161,67                | 233,39                | 458,53                | 421,88                | 1.027,23              | 1.218,99               |
| III Enfermedades de las glándulas endocrinas,<br>de la nutrición, del metabolismo y<br>trastornos de la inmunidad ..... | 10,92                 | 23,03                 | -                     | 14,70                 | 13,73                 | 53,94                 | 60,27                 | 47,78                 | 243,80                 |
| IV Enfermedades de la sangre<br>y de los órganos<br>hematopoyéticos .....   | -                     | -                     | -                     | -                     | -                     | -                     | -                     | -                     | 14,34                  |
| V Trastornos mentales .....   | -                     | -                     | -                     | -                     | -                     | 40,46                 | 60,27                 | 23,89                 | 286,82                 |
| VI Enfermedades del sistema<br>nervioso y de los<br>órganos de los sentidos .....                                       | -                     | -                     | -                     | -                     | -                     | 26,97                 | 15,07                 | -                     | 129,07                 |
| VII Enfermedades del<br>aparato circulatorio .....  | 21,85                 | 23,03                 | 41,95                 | 161,67                | 68,64                 | 148,35                | 452,01                | 1.242,24              | 4.531,77               |
| VIII Enfermedades del<br>aparato respiratorio .....   | -                     | 34,54                 | 13,98                 | -                     | 13,73                 | 80,92                 | 165,74                | 573,34                | 975,19                 |
| IX Enfermedades del<br>aparato digestivo .....  | -                     | 11,51                 | 13,98                 | -                     | 54,91                 | 67,43                 | 135,60                | 143,33                | 544,96                 |
| X Enfermedades del<br>aparato genitourinario .....  | -                     | -                     | -                     | -                     | 13,73                 | 40,46                 | -                     | 71,67                 | 143,41                 |
| XI Complicaciones del embarazo,<br>del parto y del puerperio .....  | -                     | -                     | -                     | -                     | -                     | -                     | -                     | -                     | -                      |
| XII Enfermedades de la piel y del<br>tejido celular subcutáneo .....  | -                     | -                     | -                     | -                     | -                     | -                     | -                     | -                     | -                      |
| XIII Enfermedades del sistema<br>osteomuscular y del tejido conjuntivo .....  | -                     | -                     | -                     | -                     | -                     | -                     | -                     | 23,89                 | 114,73                 |
| XIV Anomalías congénitas .....  | -                     | -                     | -                     | -                     | -                     | -                     | -                     | -                     | -                      |
| XV Ciertas afecciones originadas<br>en el período perinatal .....   | -                     | -                     | -                     | -                     | -                     | -                     | -                     | -                     | -                      |
| XVI Signos, síntomas y estados<br>morbosos mal definidos .....  | -                     | -                     | -                     | -                     | -                     | -                     | 15,07                 | 23,89                 | 329,84                 |

|      |   |       |       |       |   |       |       |       |       |        |
|------|---|-------|-------|-------|---|-------|-------|-------|-------|--------|
| XVII | Traumatismos y<br>envenenamientos ..... | 43,70 | 46,05 | 13,98 | - | 27,46 | 67,43 | 60,27 | 95,56 | 100,39 |
|------|---|-------|-------|-------|---|-------|-------|-------|-------|--------|

---

## II.6.3. MORTALIDAD ESPECÍFICA POR EDAD Y GRANDES GRUPOS DE CAUSAS. TASAS POR 100.000 HABITANTES. HOMBRES.

| GRANDES GRUPOS  | TOTAL  | Menos de 1 año | De 1 a 4 años | De 5 a 9 años | De 10 a 14 años | De 15 a 19 años | De 20 a 24 años | De 25 a 29 años | De 30 a 34 años |
|---|--------|----------------|---------------|---------------|-----------------|-----------------|-----------------|-----------------|-----------------|
| TOTAL.....  | 727,61 | 419,73         | 74,48         | -             | -               | 98,79           | 56,20           | 113,14          | 114,45          |
| I Enfermedades infecciosas y parasitarias .....   | 2,67   | -              | -             | -             | -               | -               | -               | -               | -               |
| II Tumores .....  | 199,89 | -              | -             | -             | -               | 14,11           | -               | -               | 32,70           |
| III Enfermedades de las glándulas endocrinas, de la nutrición, del metabolismo y trastornos de la inmunidad ..... | 15,99  | -              | -             | -             | -               | -               | -               | 32,33           | 16,35           |
| IV Enfermedades de la sangre y de los órganos hematopoyéticos .....   | 1,33   | -              | -             | -             | -               | -               | -               | -               | -               |
| V Trastornos mentales .....   | 11,99  | -              | -             | -             | -               | -               | -               | -               | -               |
| VI Enfermedades del sistema nervioso y de los órganos de los sentidos .....                                       | 13,33  | 104,93         | 24,83         | -             | -               | 28,22           | -               | -               | 16,35           |
| VII Enfermedades del aparato circulatorio .....   | 250,53 | -              | -             | -             | -               | -               | -               | 16,16           | -               |
| VIII Enfermedades del aparato respiratorio .....  | 97,28  | -              | -             | -             | -               | -               | -               | -               | -               |
| IX Enfermedades del aparato digestivo .....   | 45,31  | -              | -             | -             | -               | -               | -               | -               | 16,35           |
| X Enfermedades del aparato genitourinario .....   | 11,99  | -              | -             | -             | -               | -               | -               | -               | -               |
| XI Complicaciones del embarazo, del parto y del puerperio .....   | -      | -              | -             | -             | -               | -               | -               | -               | -               |
| XII Enfermedades de la piel y del tejido celular subcutáneo .....   | -      | -              | -             | -             | -               | -               | -               | -               | -               |
| XIII Enfermedades del sistema osteomuscular y del tejido conjuntivo .....   | 4,00   | -              | -             | -             | -               | -               | -               | -               | -               |
| XIV Anomalías congénitas .....  | 1,33   | 104,93         | -             | -             | -               | -               | -               | -               | -               |
| XV Ciertas afecciones originadas en el período perinatal .....  | 4,00   | 104,93         | 49,65         | -             | -               | -               | -               | -               | -               |
| XVI Signos, síntomas y estados morbosos mal definidos .....   | 17,32  | -              | -             | -             | -               | -               | -               | -               | 16,35           |

|      |   |       |        |   |   |   |       |       |       |       |
|------|---|-------|--------|---|---|---|-------|-------|-------|-------|
| XVII | Traumatismos y<br>envenenamientos ..... | 50,64 | 104,93 | - | - | - | 56,45 | 56,20 | 64,65 | 16,35 |
|------|---|-------|--------|---|---|---|-------|-------|-------|-------|

---



## II.6.3. MORTALIDAD ESPECÍFICA POR EDAD Y GRANDES GRUPOS DE CAUSAS. TASAS POR 100.000 HABITANTES. HOMBRES.

| GRANDES GRUPOS  | De 35<br>a 39<br>años | De 40<br>a 44<br>años | De 45<br>a 49<br>años | De 50<br>a 54<br>años | De 55<br>a 59<br>años | De 60<br>a 64<br>años | De 65<br>a 69<br>años | De 70<br>a 74<br>años | De 75<br>y más<br>años |
|---|-----------------------|-----------------------|-----------------------|-----------------------|-----------------------|-----------------------|-----------------------|-----------------------|------------------------|
| TOTAL.....  | 148,75                | 280,77                | 226,76                | 448,56                | 627,39                | 1.416,27              | 1.972,20              | 4.764,57              | 9.847,60               |
| I Enfermedades infecciosas<br>y parasitarias .....  | -                     | -                     | -                     | -                     | -                     | 27,77                 | -                     | -                     | 39,08                  |
| II Tumores .....  | 21,25                 | 46,79                 | 113,38                | 209,33                | 354,61                | 694,25                | 549,63                | 1.849,78              | 1.758,50               |
| III Enfermedades de las glándulas endocrinas,<br>de la nutrición, del metabolismo y<br>trastornos de la inmunidad ..... | 21,25                 | 46,79                 | -                     | -                     | 27,28                 | -                     | 64,66                 | -                     | 117,23                 |
| IV Enfermedades de la sangre<br>y de los órganos<br>hematopoyéticos .....   | -                     | -                     | -                     | -                     | -                     | -                     | -                     | -                     | 39,08                  |
| V Trastornos mentales .....   | -                     | -                     | -                     | -                     | -                     | 55,54                 | 96,99                 | -                     | 156,31                 |
| VI Enfermedades del sistema<br>nervioso y de los<br>órganos de los sentidos ..  | -                     | -                     | -                     | -                     | -                     | 27,77                 | -                     | -                     | 156,31                 |
| VII Enfermedades del<br>aparato circulatorio .....  | 21,25                 | 23,40                 | 56,69                 | 239,23                | 81,83                 | 194,39                | 678,95                | 1.625,56              | 4.493,94               |
| VIII Enfermedades del<br>aparato respiratorio .....   | -                     | 70,19                 | 28,34                 | -                     | 27,28                 | 138,85                | 258,65                | 840,81                | 1.563,11               |
| IX Enfermedades del<br>aparato digestivo .....  | -                     | 23,40                 | -                     | -                     | 109,11                | 111,08                | 193,99                | 112,11                | 625,24                 |
| X Enfermedades del<br>aparato genitourinario .....  | -                     | -                     | -                     | -                     | -                     | 27,77                 | -                     | 112,11                | 234,47                 |
| XI Complicaciones del embarazo,<br>del parto y del puerperio ..   | -                     | -                     | -                     | -                     | -                     | -                     | -                     | -                     | -                      |
| XII Enfermedades de la piel y del<br>tejido celular subcutáneo .....  | -                     | -                     | -                     | -                     | -                     | -                     | -                     | -                     | -                      |
| XIII Enfermedades del sistema<br>osteomuscular y del tejido conjuntivo .....  | -                     | -                     | -                     | -                     | -                     | -                     | -                     | -                     | 117,23                 |
| XIV Anomalías congénitas .....  | -                     | -                     | -                     | -                     | -                     | -                     | -                     | -                     | -                      |
| XV Ciertas afecciones originadas<br>en el período perinatal .....   | -                     | -                     | -                     | -                     | -                     | -                     | -                     | -                     | -                      |
| XVI Signos, síntomas y estados<br>morbosos mal definidos ..   | -                     | -                     | -                     | -                     | -                     | -                     | 32,33                 | 56,05                 | 390,78                 |

|      |   |       |       |       |   |       |        |       |        |        |
|------|---|-------|-------|-------|---|-------|--------|-------|--------|--------|
| XVII | Traumatismos y<br>envenenamientos ..... | 85,00 | 70,19 | 28,34 | - | 27,28 | 138,85 | 96,99 | 168,16 | 156,31 |
|------|---|-------|-------|-------|---|-------|--------|-------|--------|--------|

---

## II.6.3. MORTALIDAD ESPECÍFICA POR EDAD Y GRANDES GRUPOS DE CAUSAS. TASAS POR 100.000 HABITANTES. MUJERES.

| GRANDES GRUPOS  | TOTAL  | Menos de 1 año | De 1 a 4 años | De 5 a 9 años | De 10 a 14 años | De 15 a 19 años | De 20 a 24 años | De 25 a 29 años | De 30 a 34 años |
|---|--------|----------------|---------------|---------------|-----------------|-----------------|-----------------|-----------------|-----------------|
| TOTAL.....  | 654,77 | 641,71         | 53,26         | -             | 14,34           | 76,29           | 14,24           | 15,76           | 16,28           |
| I Enfermedades infecciosas y parasitarias .....   | 5,21   | 106,95         | 26,63         | -             | -               | 15,26           | -               | -               | -               |
| II Tumores .....  | 111,95 | -              | -             | -             | -               | -               | 14,24           | -               | -               |
| III Enfermedades de las glándulas endocrinas, de la nutrición, del metabolismo y trastornos de la inmunidad ..... | 29,94  | -              | -             | -             | -               | -               | -               | -               | -               |
| IV Enfermedades de la sangre y de los órganos hematopoyéticos .....   | 1,30   | -              | -             | -             | -               | -               | -               | 15,76           | -               |
| V Trastornos mentales .....   | 24,73  | -              | -             | -             | -               | -               | -               | -               | -               |
| VI Enfermedades del sistema nervioso y de los órganos de los sentidos .....                                       | 9,11   | -              | -             | -             | -               | -               | -               | -               | -               |
| VII Enfermedades del aparato circulatorio .....   | 320,22 | -              | -             | -             | -               | -               | -               | -               | 16,28           |
| VIII Enfermedades del aparato respiratorio .....  | 55,97  | 106,95         | -             | -             | 14,34           | -               | -               | -               | -               |
| IX Enfermedades del aparato digestivo .....   | 40,35  | -              | -             | -             | -               | -               | -               | -               | -               |
| X Enfermedades del aparato genitourinario .....   | 10,41  | -              | -             | -             | -               | -               | -               | -               | -               |
| XI Complicaciones del embarazo, del parto y del puerperio .....   | -      | -              | -             | -             | -               | -               | -               | -               | -               |
| XII Enfermedades de la piel y del tejido celular subcutáneo .....   | -      | -              | -             | -             | -               | -               | -               | -               | -               |
| XIII Enfermedades del sistema osteomuscular y del tejido conjuntivo .....   | 7,81   | -              | -             | -             | -               | -               | -               | -               | -               |
| XIV Anomalías congénitas .....  | 5,21   | 213,90         | 26,63         | -             | -               | 15,26           | -               | -               | -               |
| XV Ciertas afecciones originadas en el período perinatal .....  | 1,30   | 106,95         | -             | -             | -               | -               | -               | -               | -               |
| XVI Signos, síntomas y estados morbosos mal definidos .....   | 18,22  | 106,95         | -             | -             | -               | -               | -               | -               | -               |

|      |   |       |   |   |   |   |       |   |   |   |
|------|---|-------|---|---|---|---|-------|---|---|---|
| XVII | Traumatismos y<br>envenenamientos ..... | 13,02 | - | - | - | - | 45,77 | - | - | - |
|------|---|-------|---|---|---|---|-------|---|---|---|

---

## II.6.3. MORTALIDAD ESPECÍFICA POR EDAD Y GRANDES GRUPOS DE CAUSAS. TASAS POR 100.000 HABITANTES. MUJERES.

| GRANDES GRUPOS  | De 35 a 39 años | De 40 a 44 años | De 45 a 49 años | De 50 a 54 años | De 55 a 59 años | De 60 a 64 años | De 65 a 69 años | De 70 a 74 años | De 75 y más años |
|---|-----------------|-----------------|-----------------|-----------------|-----------------|-----------------|-----------------|-----------------|------------------|
| TOTAL.....  | 44,96           | 68,00           | 193,21          | 231,21          | 221,12          | 603,04          | 874,47          | 2.206,49        | 7.953,77         |
| I Enfermedades infecciosas y parasitarias .....   | -               | -               | -               | -               | -               | -               | -               | 41,63           | -                |
| II Tumores .....  | 22,48           | 22,67           | 138,01          | 115,61          | 110,56          | 235,97          | 310,30          | 416,32          | 906,41           |
| III Enfermedades de las glándulas endocrinas, de la nutrición, del metabolismo y trastornos de la inmunidad ..... | -               | -               | -               | 28,90           | -               | 104,88          | 56,42           | 83,26           | 317,24           |
| IV Enfermedades de la sangre y de los órganos hematopoyéticos .....   | -               | -               | -               | -               | -               | -               | -               | -               | -                |
| V Trastornos mentales .....   | -               | -               | -               | -               | -               | 26,22           | 28,21           | 41,63           | 362,57           |
| VI Enfermedades del sistema nervioso y de los órganos de los sentidos ..  | -               | -               | -               | -               | -               | 26,22           | 28,21           | -               | 113,30           |
| VII Enfermedades del aparato circulatorio .....   | 22,48           | 22,67           | 27,60           | 86,71           | 55,28           | 104,88          | 253,88          | 957,54          | 4.554,72         |
| VIII Enfermedades del aparato respiratorio .....  | -               | -               | -               | -               | -               | 26,22           | 84,63           | 374,69          | 634,49           |
| IX Enfermedades del aparato digestivo .....   | -               | -               | 27,60           | -               | -               | 26,22           | 84,63           | 166,53          | 498,53           |
| X Enfermedades del aparato genitourinario .....   | -               | -               | -               | -               | 27,64           | 52,44           | -               | 41,63           | 90,64            |
| XI Complicaciones del embarazo, del parto y del puerperio ..  | -               | -               | -               | -               | -               | -               | -               | -               | -                |
| XII Enfermedades de la piel y del tejido celular subcutáneo .....   | -               | -               | -               | -               | -               | -               | -               | -               | -                |
| XIII Enfermedades del sistema osteomuscular y del tejido conjuntivo .....   | -               | -               | -               | -               | -               | -               | -               | 41,63           | 113,30           |
| XIV Anomalías congénitas .....  | -               | -               | -               | -               | -               | -               | -               | -               | -                |
| XV Ciertas afecciones originadas en el período perinatal .....  | -               | -               | -               | -               | -               | -               | -               | -               | -                |
| XVI Signos, síntomas y estados morbosos mal definidos ..  | -               | -               | -               | -               | -               | -               | -               | -               | 294,58           |

|      |   |   |       |   |   |       |   |       |       |       |
|------|---|---|-------|---|---|-------|---|-------|-------|-------|
| XVII | Traumatismos y<br>envenenamientos ..... | - | 22,67 | - | - | 27,64 | - | 28,21 | 41,63 | 67,98 |
|------|---|---|-------|---|---|-------|---|-------|-------|-------|

---

## II.6.4. MORTALIDAD ESPECÍFICA POR EDAD Y CAUSAS DE LA LISTA REDUCIDA. TASAS POR 100.000 HABITANTES. TOTAL.

| CAUSA   | TOTAL  | Menos de 1 año | De 1 a 4 años | De 5 a 9 años | De 10 a 14 años | De 15 a 19 años | De 20 a 24 años | De 25 a 29 años | De 30 a 34 años |
|---|--------|----------------|---------------|---------------|-----------------|-----------------|-----------------|-----------------|-----------------|
| TOTAL.....  | 690,76 | 529,66         | 64,24         | -             | 7,00            | 87,98           | 35,37           | 63,84           | 65,26           |
| 01 Fiebres tifoidea y paratifoidea .....                                      | -      | -              | -             | -             | -               | -               | -               | -               | -               |
| 02 Otras infecciones por salmonella y otras intoxicaciones alimentarias ..... | -      | -              | -             | -             | -               | -               | -               | -               | -               |
| 03 Enfermedades infecciosas intestinales .....                                | 0,66   | -              | -             | -             | -               | -               | -               | -               | -               |
| 04 Tuberculosis respiratoria .....  | -      | -              | -             | -             | -               | -               | -               | -               | -               |
| 05 Otras tuberculosis .....   | -      | -              | -             | -             | -               | -               | -               | -               | -               |
| 06 Otras enfermedades infecciosas bacterianas .....                           | 2,63   | 52,97          | 12,85         | -             | -               | -               | -               | -               | -               |
| 07 Hepatitis viral .....  | -      | -              | -             | -             | -               | -               | -               | -               | -               |
| 08 Tétanos.....   | -      | -              | -             | -             | -               | -               | -               | -               | -               |
| 09 Resto enfermedades infecciosas víricas .....                               | 0,66   | -              | -             | -             | -               | 7,33            | -               | -               | -               |
| 10 Enfermedades parasitarias y resto de infecciones .....                     | -      | -              | -             | -             | -               | -               | -               | -               | -               |
| 11 Tumor maligno de cavidad bucal y faringe.....                              | 3,29   | -              | -             | -             | -               | -               | -               | -               | -               |
| 12 Tumor maligno del esófago .....  | 5,27   | -              | -             | -             | -               | -               | -               | -               | -               |
| 13 Tumor maligno del estómago.....  | 9,88   | -              | -             | -             | -               | -               | -               | -               | 8,16            |
| 14 Tumor maligno del intestino delgado .....                                  | -      | -              | -             | -             | -               | -               | -               | -               | -               |
| 15 Tumor maligno del intestino grueso .....                                   | 11,85  | -              | -             | -             | -               | -               | -               | -               | -               |
| 16 Tumor maligno del recto. ....  | 4,61   | -              | -             | -             | -               | -               | -               | -               | -               |
| 17 Tumor maligno del hígado .....   | 3,95   | -              | -             | -             | -               | -               | -               | -               | -               |
| 18 Tumor maligno de la vesícula biliar .....                                  | 1,98   | -              | -             | -             | -               | -               | -               | -               | -               |
| 19 Tumor maligno del páncreas .....   | 3,95   | -              | -             | -             | -               | -               | -               | -               | -               |
| 20 Tumor maligno de la laringe.....   | 6,58   | -              | -             | -             | -               | -               | -               | -               | -               |
| 21 Tumor maligno de la tráquea, de los bronquios y del pulmón .....           | 33,58  | -              | -             | -             | -               | -               | -               | -               | -               |
| 22 Tumor maligno de los huesos .....  | 1,98   | -              | -             | -             | -               | -               | -               | -               | -               |
| 23 Tumor maligno de la piel .....   | 3,29   | -              | -             | -             | -               | -               | -               | -               | -               |
| 24 Tumor maligno de la mama femenina .....                                    | 2,23   | -              | -             | -             | -               | -               | -               | -               | -               |
| 25 Tumor maligno del cuello uterino .....                                     | 0,74   | -              | -             | -             | -               | -               | -               | -               | -               |
| 26 Otros tumores malignos del útero .....                                     | 0,74   | -              | -             | -             | -               | -               | -               | -               | -               |
| 27 Tumor maligno de la próstata .....   | 2,68   | -              | -             | -             | -               | -               | -               | -               | -               |
| 28 Tumor maligno de otras localizaciones .....                                | 16,46  | -              | -             | -             | -               | -               | 7,07            | -               | 8,16            |
| 29 Tumor maligno de localización no especificada .....                        | 10,54  | -              | -             | -             | -               | -               | -               | -               | -               |
| 30 Leucemia .....   | 3,29   | -              | -             | -             | -               | -               | -               | -               | -               |
| 31 Enfermedad de Hodgkin .....  | 0,66   | -              | -             | -             | -               | -               | -               | -               | -               |

## II.6.4. MORTALIDAD ESPECÍFICA POR EDAD Y CAUSAS DE LA LISTA REDUCIDA. TASAS POR 100.000 HABITANTES. TOTAL.

| CAUSA  | De 35<br>a 39<br>años | De 40<br>a 44<br>años | De 45<br>a 49<br>años | De 50<br>a 54<br>años | De 55<br>a 59<br>años | De 60<br>a 64<br>años | De 65<br>a 69<br>años | De 70<br>a 74<br>años | De 75<br>y más<br>años |
|--|-----------------------|-----------------------|-----------------------|-----------------------|-----------------------|-----------------------|-----------------------|-----------------------|------------------------|
| TOTAL.....   | 98,32                 | 172,69                | 209,73                | 338,04                | 425,59                | 997,98                | 1.386,17              | 3.296,70              | 8.647,64               |
| 01 Fiebres tifoidea y paratifoidea .....   | -                     | -                     | -                     | -                     | -                     | -                     | -                     | -                     | -                      |
| 02 Otras infecciones por salmonella y otras<br>intoxicaciones alimentarias ..... | -                     | -                     | -                     | -                     | -                     | -                     | -                     | -                     | -                      |
| 03 Enfermedades infecciosas intestinales .....                                   | -                     | -                     | -                     | -                     | -                     | -                     | -                     | -                     | 14,34                  |
| 04 Tuberculosis respiratoria .....   | -                     | -                     | -                     | -                     | -                     | -                     | -                     | -                     | -                      |
| 05 Otras tuberculosis .....  | -                     | -                     | -                     | -                     | -                     | -                     | -                     | -                     | -                      |
| 06 Otras enfermedades infecciosas<br>bacterianas .....                           | -                     | -                     | -                     | -                     | -                     | 13,49                 | -                     | 23,89                 | -                      |
| 07 Hepatitis viral .....   | -                     | -                     | -                     | -                     | -                     | -                     | -                     | -                     | -                      |
| 08 Tétanos .....   | -                     | -                     | -                     | -                     | -                     | -                     | -                     | -                     | -                      |
| 09 Resto enfermedades infecciosas víricas .....                                  | -                     | -                     | -                     | -                     | -                     | -                     | -                     | -                     | -                      |
| 10 Enfermedades parasitarias y resto de<br>infecciones .....                     | -                     | -                     | -                     | -                     | -                     | -                     | -                     | -                     | -                      |
| 11 Tumor maligno de cavidad bucal y<br>faringe.....                              | -                     | -                     | 13,98                 | -                     | -                     | 13,49                 | -                     | 23,89                 | 28,68                  |
| 12 Tumor maligno del esófago .....   | -                     | -                     | -                     | -                     | 41,19                 | -                     | 30,13                 | 23,89                 | 28,68                  |
| 13 Tumor maligno del estómago .....  | -                     | -                     | -                     | -                     | 13,73                 | 13,49                 | 60,27                 | 95,56                 | 57,36                  |
| 14 Tumor maligno del intestino delgado .....                                     | -                     | -                     | -                     | -                     | -                     | -                     | -                     | -                     | -                      |
| 15 Tumor maligno del intestino grueso .....                                      | -                     | -                     | 13,98                 | -                     | 13,73                 | 67,43                 | 30,13                 | 47,78                 | 100,39                 |
| 16 Tumor maligno del recto. ....   | -                     | -                     | -                     | -                     | -                     | 13,49                 | 15,07                 | 71,67                 | 28,68                  |
| 17 Tumor maligno del hígado .....  | -                     | -                     | -                     | 14,70                 | -                     | -                     | 15,07                 | 23,89                 | 43,02                  |
| 18 Tumor maligno de la vesícula biliar .....                                     | -                     | -                     | 13,98                 | -                     | -                     | -                     | -                     | -                     | 28,68                  |
| 19 Tumor maligno del páncreas .....  | -                     | -                     | -                     | -                     | -                     | 26,97                 | -                     | 47,78                 | 28,68                  |
| 20 Tumor maligno de la laringe .....   | -                     | 11,51                 | 13,98                 | -                     | 13,73                 | 40,46                 | -                     | 71,67                 | 14,34                  |
| 21 Tumor maligno de la tráquea, de los<br>bronquios y del pulmón .....           | -                     | 11,51                 | 41,95                 | 58,79                 | 96,10                 | 80,92                 | 135,60                | 238,89                | 157,75                 |
| 22 Tumor maligno de los huesos .....   | -                     | -                     | -                     | 14,70                 | -                     | -                     | -                     | 23,89                 | 14,34                  |
| 23 Tumor maligno de la piel .....  | -                     | -                     | -                     | -                     | -                     | -                     | -                     | -                     | 71,71                  |
| 24 Tumor maligno de la mama femenina .....                                       | -                     | -                     | 3,82                  | 11,51                 | -                     | 10,27                 | 7,47                  | 5,63                  | 6,26                   |
| 25 Tumor maligno del cuello uterino .....  | -                     | -                     | 3,82                  | -                     | 3,88                  | -                     | -                     | -                     | 6,26                   |
| 26 Otros tumores malignos del útero .....  | -                     | -                     | -                     | -                     | -                     | 3,42                  | 3,74                  | 5,63                  | 3,13                   |
| 27 Tumor maligno de la próstata .....  | -                     | -                     | -                     | -                     | -                     | 3,80                  | -                     | 22,40                 | 54,02                  |
| 28 Tumor maligno de otras<br>localizaciones .....                                | 10,92                 | -                     | -                     | 14,70                 | -                     | 80,92                 | 45,20                 | 95,56                 | 114,73                 |
| 29 Tumor maligno de localización no<br>especificada .....                        | 10,92                 | 11,51                 | -                     | -                     | 13,73                 | 13,49                 | -                     | 119,45                | 100,39                 |
| 30 Leucemia .....  | -                     | -                     | -                     | -                     | 13,73                 | -                     | -                     | -                     | 57,36                  |
| 31 Enfermedad de Hodgkin .....   | -                     | -                     | -                     | -                     | -                     | 13,49                 | -                     | -                     | -                      |



## II.6.4. MORTALIDAD ESPECÍFICA POR EDAD Y CAUSAS DE LA LISTA REDUCIDA. TASAS POR 100.000 HABITANTES. TOTAL (Continuación).

| CAUSA   | TOTAL | Menos de 1 año | De 1 a 4 años | De 5 a 9 años | De 10 a 14 años | De 15 a 19 años | De 20 a 24 años | De 25 a 29 años | De 30 a 34 años |
|---|-------|----------------|---------------|---------------|-----------------|-----------------|-----------------|-----------------|-----------------|
| 32 Otros tumores del tejido linfático y órganos hematopoyéticos ..          | 5,27  | -              | -             | -             | -               | -               | -               | -               | -               |
| 33 Tumores benignos .....   | -     | -              | -             | -             | -               | -               | -               | -               | -               |
| 34 Carcinoma in situ .....  | -     | -              | -             | -             | -               | -               | -               | -               | -               |
| 35 Tumores de evolución incierta y de naturaleza no especificada .....      | 6,58  | -              | -             | -             | -               | 7,33            | -               | -               | -               |
| 36 Diabetes .....   | 17,78 | -              | -             | -             | -               | -               | -               | -               | -               |
| 37 Otras enfermedades de las glándulas endocrinas .....                     | 1,32  | -              | -             | -             | -               | -               | -               | 7,98            | -               |
| 38 Trastornos de la inmunidad (SIDA) .....                                  | 3,95  | -              | -             | -             | -               | -               | -               | 7,98            | 8,16            |
| 39 Serología o cultivo ⊕ para el VIH .....                                  | 1,32  | -              | -             | -             | -               | -               | -               | -               | 8,16            |
| 40 Anemias.....   | 1,32  | -              | -             | -             | -               | -               | -               | 7,98            | -               |
| 41 Otras enfermedades de la sangre y de los órganos hematopoyéticos .....   | -     | -              | -             | -             | -               | -               | -               | -               | -               |
| 42 Psicosis alcohólica .....  | -     | -              | -             | -             | -               | -               | -               | -               | -               |
| 43 Otros trastornos mentales .....  | 18,44 | -              | -             | -             | -               | -               | -               | -               | -               |
| 44 Enfermedades del sistema nervioso y de los órganos de los sentidos ..... | 11,19 | 52,97          | 12,85         | -             | -               | 14,66           | -               | -               | 8,16            |
| 45 Enfermedades reumáticas crónicas del corazón .....                       | 1,98  | -              | -             | -             | -               | -               | -               | -               | -               |
| 46 Enfermedades hipertensivas .....   | 7,24  | -              | -             | -             | -               | -               | -               | -               | -               |
| 47 Enfermedades isquémicas del corazón .....                                | 75,07 | -              | -             | -             | -               | -               | -               | 7,98            | -               |
| 48 Otras enfermedades del corazón y de la circulación pulmonar .....        | 69,14 | -              | -             | -             | -               | -               | -               | -               | -               |
| 49 Enfermedades del corazón mal definidas .....                             | 5,93  | -              | -             | -             | -               | -               | -               | -               | -               |
| 50 Enfermedades cerebro-vasculares .....                                    | 99,43 | -              | -             | -             | -               | -               | -               | -               | 8,16            |
| 51 Arteriosclerosis .....   | 19,10 | -              | -             | -             | -               | -               | -               | -               | -               |
| 52 Enfermedades vasos sanguíneos .....                                      | 7,90  | -              | -             | -             | -               | -               | -               | -               | -               |
| 53 Infecciones respiratorias agudas incluida influenza.....                 | 1,32  | -              | -             | -             | -               | -               | -               | -               | -               |
| 54 Neumonía .....   | 13,83 | -              | -             | -             | -               | -               | -               | -               | -               |
| 55 Bronquitis, enfisema, asma .....   | 47,41 | -              | -             | -             | 7,00            | -               | -               | -               | -               |
| 56 Otras enfermedades del aparato respiratorio .....                        | 13,83 | 52,97          | -             | -             | -               | -               | -               | -               | -               |
| 57 Gastritis, duodenitis, úlcus péptico.....                                | 1,98  | -              | -             | -             | -               | -               | -               | -               | -               |
| 58 Cirrosis y otras enfermedades crónicas del hígado .....                  | 19,10 | -              | -             | -             | -               | -               | -               | -               | -               |
| 59 Resto de enfermedades del aparato digestivo .....                        | 21,73 | -              | -             | -             | -               | -               | -               | -               | 8,16            |

## II.6.4. MORTALIDAD ESPECÍFICA POR EDAD Y CAUSAS DE LA LISTA REDUCIDA. TASAS POR 100.000 HABITANTES. TOTAL (Continuación).

| CAUSA   | De 35<br>a 39<br>años | De 40<br>a 44<br>años | De 45<br>a 49<br>años | De 50<br>a 54<br>años | De 55<br>a 59<br>años | De 60<br>a 64<br>años | De 65<br>a 69<br>años | De 70<br>a 74<br>años | De 75<br>y más<br>años |
|---|-----------------------|-----------------------|-----------------------|-----------------------|-----------------------|-----------------------|-----------------------|-----------------------|------------------------|
| 32 Otros tumores del tejido linfático y órganos hematopoyéticos ..          | -                     | -                     | -                     | 14,70                 | -                     | 13,49                 | 30,13                 | -                     | 57,36                  |
| 33 Tumores benignos .....   | -                     | -                     | -                     | -                     | -                     | -                     | -                     | -                     | -                      |
| 34 Carcinoma in situ .....  | -                     | -                     | -                     | -                     | -                     | -                     | -                     | -                     | -                      |
| 35 Tumores de evolución incierta y de naturaleza no especificada .....      | -                     | -                     | -                     | -                     | 13,73                 | 13,49                 | 15,07                 | 23,89                 | 71,71                  |
| 36 Diabetes .....   | -                     | -                     | -                     | 14,70                 | -                     | 53,94                 | 60,27                 | 47,78                 | 229,46                 |
| 37 Otras enfermedades de las glándulas endocrinas .....                     | -                     | -                     | -                     | -                     | -                     | -                     | -                     | -                     | 14,34                  |
| 38 Trastornos de la inmunidad (SIDA) .....                                  | 10,92                 | 23,03                 | -                     | -                     | 13,73                 | -                     | -                     | -                     | -                      |
| 39 Serología o cultivo ⊕ para el VIH .....                                  | -                     | -                     | -                     | -                     | -                     | -                     | -                     | -                     | 14,34                  |
| 40 Anemias.....   | -                     | -                     | -                     | -                     | -                     | -                     | -                     | -                     | 14,34                  |
| 41 Otras enfermedades de la sangre y de los órganos hematopoyéticos .....   | -                     | -                     | -                     | -                     | -                     | -                     | -                     | -                     | -                      |
| 42 Psicosis alcohólica .....  | -                     | -                     | -                     | -                     | -                     | -                     | -                     | -                     | -                      |
| 43 Otros trastornos mentales .....  | -                     | -                     | -                     | -                     | -                     | 40,46                 | 60,27                 | 23,89                 | 286,82                 |
| 44 Enfermedades del sistema nervioso y de los órganos de los sentidos ..... | -                     | -                     | -                     | -                     | -                     | 26,97                 | 15,07                 | -                     | 129,07                 |
| 45 Enfermedades reumáticas crónicas del corazón .....                       | -                     | -                     | -                     | -                     | -                     | -                     | -                     | 23,89                 | 28,68                  |
| 46 Enfermedades hipertensivas .....   | -                     | -                     | -                     | -                     | -                     | 13,49                 | 45,20                 | 23,89                 | 86,05                  |
| 47 Enfermedades isquémicas del corazón .....                                | -                     | -                     | 27,96                 | 88,18                 | 27,46                 | 53,94                 | 120,54                | 549,45                | 975,19                 |
| 48 Otras enfermedades del corazón y de la circulación pulmonar .....        | 10,92                 | -                     | -                     | 29,39                 | 13,73                 | 26,97                 | 120,54                | 238,89                | 1.161,62               |
| 49 Enfermedades del corazón mal definidas .....                             | -                     | -                     | -                     | -                     | -                     | -                     | 30,13                 | -                     | 100,39                 |
| 50 Enfermedades cerebro-vasculares .....                                    | 10,92                 | 23,03                 | 13,98                 | 44,09                 | 13,73                 | 53,94                 | 105,47                | 358,34                | 1.663,56               |
| 51 Arteriosclerosis .....   | -                     | -                     | -                     | -                     | -                     | -                     | -                     | 47,78                 | 387,21                 |
| 52 Enfermedades vasos sanguíneos .....                                      | -                     | -                     | -                     | -                     | 13,73                 | -                     | 30,13                 | -                     | 129,07                 |
| 53 Infecciones respiratorias agudas incluida influenza.....                 | -                     | -                     | -                     | -                     | -                     | -                     | -                     | -                     | 28,68                  |
| 54 Neumonía .....   | -                     | 23,03                 | -                     | -                     | -                     | -                     | 30,13                 | 23,89                 | 229,46                 |
| 55 Bronquitis, enfisema, asma .....   | -                     | -                     | 13,98                 | -                     | 13,73                 | 67,43                 | 135,60                | 453,89                | 516,28                 |
| 56 Otras enfermedades del aparato respiratorio .....                        | -                     | 11,51                 | -                     | -                     | -                     | 13,49                 | -                     | 95,56                 | 200,77                 |
| 57 Gastritis, duodenitis, úlcus péptico.....                                | -                     | -                     | -                     | -                     | -                     | -                     | -                     | -                     | 43,02                  |
| 58 Cirrosis y otras enfermedades crónicas del hígado .....                  | -                     | 11,51                 | 13,98                 | -                     | 41,19                 | 67,43                 | 75,34                 | 71,67                 | 157,75                 |
| 59 Resto de enfermedades del aparato digestivo .....                        | -                     | -                     | -                     | -                     | 13,73                 | -                     | 60,27                 | 71,67                 | 344,18                 |

## II.6.4. MORTALIDAD ESPECÍFICA POR EDAD Y CAUSAS DE LA LISTA REDUCIDA. TASAS POR 100.000 HABITANTES. TOTAL (Continuación).

| CAUSA   | TOTAL | Menos de 1 año | De 1 a 4 años | De 5 a 9 años | De 10 a 14 años | De 15 a 19 años | De 20 a 24 años | De 25 a 29 años | De 30 a 34 años |
|---|-------|----------------|---------------|---------------|-----------------|-----------------|-----------------|-----------------|-----------------|
| 60 Nefritis, síndrome nefrótico, nefrosis .....   | 5,93  | -              | -             | -             | -               | -               | -               | -               | -               |
| 61 Resto de las enfermedades del aparato urinario .....   | 4,61  | -              | -             | -             | -               | -               | -               | -               | -               |
| 62 Enfermedades de los órganos genitales masculinos .....   | 0,19  | -              | -             | -             | -               | -               | -               | -               | -               |
| 63 Enfermedades de los órganos genitales femeninos .....  | -     | -              | -             | -             | -               | -               | -               | -               | -               |
| 64 Complicaciones del embarazo, parto y puerperio .....   | -     | -              | -             | -             | -               | -               | -               | -               | -               |
| 65 Enfermedades de piel y tejido celular subcutáneo .....   | -     | -              | -             | -             | -               | -               | -               | -               | -               |
| 66 Enfermedades del sistema osteomuscular y tejido conjuntivo .....                                     | 5,93  | -              | -             | -             | -               | -               | -               | -               | -               |
| 67 Anomalías congénitas .....   | 3,29  | 158,90         | 12,85         | -             | -               | 7,33            | -               | -               | -               |
| 68 Causas perinatales .....   | 2,63  | 105,93         | 25,70         | -             | -               | -               | -               | -               | -               |
| 69 Síntomas y estados morbosos mal definidos .....  | 16,46 | 52,97          | -             | -             | -               | -               | -               | -               | -               |
| 70 Accidentes de vehículo a motor. ....   | 14,49 | -              | -             | -             | -               | 43,99           | 14,15           | -               | -               |
| 71 Caídas accidentales .....  | 3,95  | 52,97          | -             | -             | -               | -               | -               | -               | -               |
| 72 Ahogamiento .....  | 0,66  | -              | -             | -             | -               | -               | -               | -               | 8,16            |
| 73 Accidentes de tipo industrial .....  | 1,32  | -              | -             | -             | -               | -               | -               | 7,98            | -               |
| 74 Suicidio y autolesiones .....  | 2,63  | -              | -             | -             | -               | -               | 7,07            | 7,98            | -               |
| 75 Resto de causas externas .....   | 8,56  | -              | -             | -             | -               | 7,33            | 7,07            | 15,96           | -               |
| 76 Dependencia a las drogas. Abuso de las drogas. Envenenamiento accidental por opiáceos, cocaína ..... | -     | -              | -             | -             | -               | -               | -               | -               | -               |

## II.6.4. MORTALIDAD ESPECÍFICA POR EDAD Y CAUSAS DE LA LISTA REDUCIDA. TASAS POR 100.000 HABITANTES. TOTAL (Continuación).

| CAUSA   | De 35<br>a 39<br>años | De 40<br>a 44<br>años | De 45<br>a 49<br>años | De 50<br>a 54<br>años | De 55<br>a 59<br>años | De 60<br>a 64<br>años | De 65<br>a 69<br>años | De 70<br>a 74<br>años | De 75<br>y más<br>años |
|---|-----------------------|-----------------------|-----------------------|-----------------------|-----------------------|-----------------------|-----------------------|-----------------------|------------------------|
| 60 Nefritis, síndrome nefrótico,<br>nefrosis .....  | -                     | -                     | -                     | -                     | -                     | 40,46                 | -                     | 71,67                 | 43,02                  |
| 61 Resto de las enfermedades<br>del aparato urinario .....  | -                     | -                     | -                     | -                     | 13,73                 | -                     | -                     | -                     | 86,05                  |
| 62 Enfermedades de los<br>órganos genitales masculinos .....  | -                     | -                     | -                     | -                     | -                     | -                     | -                     | -                     | 5,40                   |
| 63 Enfermedades de los<br>órganos genitales femeninos .....   | -                     | -                     | -                     | -                     | -                     | -                     | -                     | -                     | -                      |
| 64 Complicaciones del embarazo, parto<br>y puerperio .....  | -                     | -                     | -                     | -                     | -                     | -                     | -                     | -                     | -                      |
| 65 Enfermedades de piel y<br>tejido celular subcutáneo .....  | -                     | -                     | -                     | -                     | -                     | -                     | -                     | -                     | -                      |
| 66 Enfermedades del sistema<br>osteomuscular y tejido conjuntivo .....  | -                     | -                     | -                     | -                     | -                     | -                     | -                     | 23,89                 | 114,73                 |
| 67 Anomalías congénitas .....   | -                     | -                     | -                     | -                     | -                     | -                     | -                     | -                     | -                      |
| 68 Causas perinatales .....   | -                     | -                     | -                     | -                     | -                     | -                     | -                     | -                     | -                      |
| 69 Síntomas y estados morbosos mal<br>definidos .....   | -                     | -                     | -                     | -                     | -                     | -                     | 15,07                 | 23,89                 | 315,50                 |
| 70 Accidentes de vehículo a motor. ....   | 32,77                 | 23,03                 | -                     | -                     | 27,46                 | 26,97                 | 30,13                 | 47,78                 | 14,34                  |
| 71 Caídas accidentales .....  | -                     | -                     | -                     | -                     | -                     | -                     | 15,07                 | 23,89                 | 43,02                  |
| 72 Ahogamiento .....  | -                     | -                     | -                     | -                     | -                     | -                     | -                     | -                     | -                      |
| 73 Accidentes de tipo industrial .....  | -                     | -                     | -                     | -                     | -                     | -                     | 15,07                 | -                     | -                      |
| 74 Suicidio y autolesiones .....  | -                     | 11,51                 | -                     | -                     | -                     | -                     | -                     | 23,89                 | -                      |
| 75 Resto de causas externas .....   | 10,92                 | 11,51                 | 13,98                 | -                     | -                     | 40,46                 | -                     | -                     | 43,02                  |
| 76 Dependencia a las drogas. Abuso de las drogas.<br>Envenenamiento accidental por opiáceos,<br>cocaína ..... | -                     | -                     | -                     | -                     | -                     | -                     | -                     | -                     | -                      |

## II.6.4. MORTALIDAD ESPECÍFICA POR EDAD Y CAUSAS DE LA LISTA REDUCIDA. TASAS POR 100.000 HABITANTES. HOMBRES.

| CAUSA   | TOTAL  | Menos de 1 año | De 1 a 4 años | De 5 a 9 años | De 10 a 14 años | De 15 a 19 años | De 20 a 24 años | De 25 a 29 años | De 30 a 34 años |
|---|--------|----------------|---------------|---------------|-----------------|-----------------|-----------------|-----------------|-----------------|
| TOTAL.....  | 727,61 | 419,73         | 74,48         | -             | -               | 98,79           | 56,20           | 113,14          | 114,45          |
| 01 Fiebres tifoidea y paratifoidea .....                                      | -      | -              | -             | -             | -               | -               | -               | -               | -               |
| 02 Otras infecciones por salmonella y otras intoxicaciones alimentarias ..... | -      | -              | -             | -             | -               | -               | -               | -               | -               |
| 03 Enfermedades infecciosas intestinales .....                                | 1,33   | -              | -             | -             | -               | -               | -               | -               | -               |
| 04 Tuberculosis respiratoria .....  | -      | -              | -             | -             | -               | -               | -               | -               | -               |
| 05 Otras tuberculosis .....   | -      | -              | -             | -             | -               | -               | -               | -               | -               |
| 06 Otras enfermedades infecciosas bacterianas .....                           | 1,33   | -              | -             | -             | -               | -               | -               | -               | -               |
| 07 Hepatitis viral .....  | -      | -              | -             | -             | -               | -               | -               | -               | -               |
| 08 Tétanos .....  | -      | -              | -             | -             | -               | -               | -               | -               | -               |
| 09 Resto enfermedades infecciosas víricas .....                               | -      | -              | -             | -             | -               | -               | -               | -               | -               |
| 10 Enfermedades parasitarias y resto de infecciones .....                     | -      | -              | -             | -             | -               | -               | -               | -               | -               |
| 11 Tumor maligno de cavidad bucal y faringe.....                              | 5,33   | -              | -             | -             | -               | -               | -               | -               | -               |
| 12 Tumor maligno del esófago .....  | 6,66   | -              | -             | -             | -               | -               | -               | -               | -               |
| 13 Tumor maligno del estómago .....   | 10,66  | -              | -             | -             | -               | -               | -               | -               | 16,35           |
| 14 Tumor maligno del intestino delgado .....                                  | -      | -              | -             | -             | -               | -               | -               | -               | -               |
| 15 Tumor maligno del intestino grueso .....                                   | 11,99  | -              | -             | -             | -               | -               | -               | -               | -               |
| 16 Tumor maligno del recto. ....  | 2,67   | -              | -             | -             | -               | -               | -               | -               | -               |
| 17 Tumor maligno del hígado .....   | 2,67   | -              | -             | -             | -               | -               | -               | -               | -               |
| 18 Tumor maligno de la vesícula biliar .....                                  | 1,33   | -              | -             | -             | -               | -               | -               | -               | -               |
| 19 Tumor maligno del páncreas .....   | 5,33   | -              | -             | -             | -               | -               | -               | -               | -               |
| 20 Tumor maligno de la laringe .....  | 10,66  | -              | -             | -             | -               | -               | -               | -               | -               |
| 21 Tumor maligno de la tráquea, de los bronquios y del pulmón .....           | 65,30  | -              | -             | -             | -               | -               | -               | -               | -               |
| 22 Tumor maligno de los huesos .....  | 2,67   | -              | -             | -             | -               | -               | -               | -               | -               |
| 23 Tumor maligno de la piel .....   | 4,00   | -              | -             | -             | -               | -               | -               | -               | -               |
| 24 Tumor maligno de la mama femenina .....                                    | -      | -              | -             | -             | -               | -               | -               | -               | -               |
| 25 Tumor maligno del cuello uterino .....                                     | -      | -              | -             | -             | -               | -               | -               | -               | -               |
| 26 Otros tumores malignos del útero .....                                     | -      | -              | -             | -             | -               | -               | -               | -               | -               |
| 27 Tumor maligno de la próstata .....   | 18,66  | -              | -             | -             | -               | -               | -               | -               | -               |
| 28 Tumor maligno de otras localizaciones .....                                | 19,99  | -              | -             | -             | -               | -               | -               | -               | 16,35           |
| 29 Tumor maligno de localización no especificada ...                          | 11,99  | -              | -             | -             | -               | -               | -               | -               | -               |
| 30 Leucemia .....   | 5,33   | -              | -             | -             | -               | -               | -               | -               | -               |
| 31 Enfermedad de Hodgkin .....  | 1,33   | -              | -             | -             | -               | -               | -               | -               | -               |

## II.6.4. MORTALIDAD ESPECÍFICA POR EDAD Y CAUSAS DE LA LISTA REDUCIDA. TASAS POR 100.000 HABITANTES. HOMBRES.

| CAUSA   | De 35 a 39 años | De 40 a 44 años | De 45 a 49 años | De 50 a 54 años | De 55 a 59 años | De 60 a 64 años | De 65 a 69 años | De 70 a 74 años | De 75 y más años |
|---|-----------------|-----------------|-----------------|-----------------|-----------------|-----------------|-----------------|-----------------|------------------|
| TOTAL.....  | 148,75          | 280,77          | 226,76          | 448,56          | 627,39          | 1.416,27        | 1.972,20        | 4.764,57        | 9.847,60         |
| 01 Fiebres tifoidea y paratifoidea .....                                      | -               | -               | -               | -               | -               | -               | -               | -               | -                |
| 02 Otras infecciones por salmonella y otras intoxicaciones alimentarias ..... | -               | -               | -               | -               | -               | -               | -               | -               | -                |
| 03 Enfermedades infecciosas intestinales .....                                | -               | -               | -               | -               | -               | -               | -               | -               | 39,08            |
| 04 Tuberculosis respiratoria .....  | -               | -               | -               | -               | -               | -               | -               | -               | -                |
| 05 Otras tuberculosis .....   | -               | -               | -               | -               | -               | -               | -               | -               | -                |
| 06 Otras enfermedades infecciosas bacterianas .....                           | -               | -               | -               | -               | -               | 27,77           | -               | -               | -                |
| 07 Hepatitis viral .....  | -               | -               | -               | -               | -               | -               | -               | -               | -                |
| 08 Tétanos .....  | -               | -               | -               | -               | -               | -               | -               | -               | -                |
| 09 Resto enfermedades infecciosas víricas .....                               | -               | -               | -               | -               | -               | -               | -               | -               | -                |
| 10 Enfermedades parasitarias y resto de infecciones .....                     | -               | -               | -               | -               | -               | -               | -               | -               | -                |
| 11 Tumor maligno de cavidad bucal y faringe.....                              | -               | -               | 28,34           | -               | -               | 27,77           | -               | 56,05           | 39,08            |
| 12 Tumor maligno del esófago .....  | -               | -               | -               | -               | 81,83           | -               | 32,33           | 56,05           | -                |
| 13 Tumor maligno del estómago .....   | -               | -               | -               | -               | 27,28           | 27,77           | 64,66           | 112,11          | 39,08            |
| 14 Tumor maligno del intestino delgado .....                                  | -               | -               | -               | -               | -               | -               | -               | -               | -                |
| 15 Tumor maligno del intestino grueso .....                                   | -               | -               | -               | -               | -               | 111,08          | 32,33           | 112,11          | 78,16            |
| 16 Tumor maligno del recto. ....  | -               | -               | -               | -               | -               | -               | -               | 56,05           | 39,08            |
| 17 Tumor maligno del hígado .....   | -               | -               | -               | 29,90           | -               | -               | -               | -               | 39,08            |
| 18 Tumor maligno de la vesícula biliar .....                                  | -               | -               | -               | -               | -               | -               | -               | -               | 39,08            |
| 19 Tumor maligno del páncreas .....   | -               | -               | -               | -               | -               | 55,54           | -               | 56,05           | 39,08            |
| 20 Tumor maligno de la laringe .....  | -               | -               | -               | -               | 27,28           | 83,31           | -               | 168,16          | 39,08            |
| 21 Tumor maligno de la tráquea, de los bronquios y del pulmón.....            | -               | 23,40           | 85,03           | 89,71           | 190,94          | 166,62          | 290,98          | 560,54          | 390,78           |
| 22 Tumor maligno de los huesos .....  | -               | -               | -               | 29,90           | -               | -               | -               | 56,05           | -                |
| 23 Tumor maligno de la piel .....   | -               | -               | -               | -               | -               | -               | -               | -               | 117,23           |
| 24 Tumor maligno de la mama femenina .....                                    | -               | -               | -               | -               | -               | -               | -               | -               | -                |
| 25 Tumor maligno del cuello uterino .....                                     | -               | -               | -               | -               | -               | -               | -               | -               | -                |
| 26 Otros tumores malignos del útero .....                                     | -               | -               | -               | -               | -               | -               | -               | -               | -                |
| 27 Tumor maligno de la próstata .....   | -               | -               | -               | -               | -               | 27,77           | -               | 168,16          | 390,78           |
| 28 Tumor maligno de otras localizaciones .....                                | 21,25           | -               | -               | 29,90           | -               | 83,31           | 96,99           | 168,16          | 117,23           |
| 29 Tumor maligno de localización no especificada ...                          | -               | 23,40           | -               | -               | 27,28           | 27,77           | -               | 224,22          | 78,16            |
| 30 Leucemia .....   | -               | -               | -               | -               | -               | -               | -               | -               | 156,31           |
| 31 Enfermedad de Hodgkin .....  | -               | -               | -               | -               | -               | 27,77           | -               | -               | -                |

## II.6.4. MORTALIDAD ESPECÍFICA POR EDAD Y CAUSAS DE LA LISTA REDUCIDA. TASAS POR 100.000 HABITANTES. HOMBRES (Continuación).

| CAUSA   | TOTAL | Menos de 1 año | De 1 a 4 años | De 5 a 9 años | De 10 a 14 años | De 15 a 19 años | De 20 a 24 años | De 25 a 29 años | De 30 a 34 años |
|---|-------|----------------|---------------|---------------|-----------------|-----------------|-----------------|-----------------|-----------------|
| 32 Otros tumores del tejido linfático y órganos hematopoyéticos ..          | 6,66  | -              | -             | -             | -               | -               | -               | -               | -               |
| 33 Tumores benignos .....   | -     | -              | -             | -             | -               | -               | -               | -               | -               |
| 34 Carcinoma in situ .....  | -     | -              | -             | -             | -               | -               | -               | -               | -               |
| 35 Tumores de evolución incierta y de naturaleza no especificada .....      | 6,66  | -              | -             | -             | -               | 14,11           | -               | -               | -               |
| 36 Diabetes .....   | 5,33  | -              | -             | -             | -               | -               | -               | -               | -               |
| 37 Otras enfermedades de las glándulas endocrinas .....                     | 2,67  | -              | -             | -             | -               | -               | -               | 16,16           | -               |
| 38 Trastornos de la inmunidad (SIDA) .....                                  | 8,00  | -              | -             | -             | -               | -               | -               | 16,16           | 16,35           |
| 39 Serología o cultivo ⊕ para el VIH .....                                  | 2,67  | -              | -             | -             | -               | -               | -               | -               | 16,35           |
| 40 Anemias .....  | 1,33  | -              | -             | -             | -               | -               | -               | -               | -               |
| 41 Otras enfermedades de la sangre y de los órganos hematopoyéticos .....   | -     | -              | -             | -             | -               | -               | -               | -               | -               |
| 42 Psicosis alcohólica .....  | -     | -              | -             | -             | -               | -               | -               | -               | -               |
| 43 Otros trastornos mentales .....  | 11,99 | -              | -             | -             | -               | -               | -               | -               | -               |
| 44 Enfermedades del sistema nervioso y de los órganos de los sentidos ..... | 13,33 | 104,93         | 24,83         | -             | -               | 28,22           | -               | -               | 16,35           |
| 45 Enfermedades reumáticas crónicas del corazón .....                       | 1,33  | -              | -             | -             | -               | -               | -               | -               | -               |
| 46 Enfermedades hipertensivas .....   | 2,67  | -              | -             | -             | -               | -               | -               | -               | -               |
| 47 Enfermedades isquémicas del corazón .....                                | 74,63 | -              | -             | -             | -               | -               | -               | 16,16           | -               |
| 48 Otras enfermedades del corazón y de la circulación pulmonar ..           | 51,97 | -              | -             | -             | -               | -               | -               | -               | -               |
| 49 Enfermedades del corazón mal definidas .....                             | 2,67  | -              | -             | -             | -               | -               | -               | -               | -               |
| 50 Enfermedades cerebro-vasculares .....                                    | 86,62 | -              | -             | -             | -               | -               | -               | -               | -               |
| 51 Arteriosclerosis .....   | 18,66 | -              | -             | -             | -               | -               | -               | -               | -               |
| 52 Enfermedades vasos sanguíneos .....                                      | 11,99 | -              | -             | -             | -               | -               | -               | -               | -               |
| 53 Infecciones respiratorias agudas incluida influenza .....                | 2,67  | -              | -             | -             | -               | -               | -               | -               | -               |
| 54 Neumonía .....   | 17,32 | -              | -             | -             | -               | -               | -               | -               | -               |
| 55 Bronquitis, enfisema, asma .....   | 63,97 | -              | -             | -             | -               | -               | -               | -               | -               |
| 56 Otras enfermedades del aparato respiratorio .....                        | 13,33 | -              | -             | -             | -               | -               | -               | -               | -               |
| 57 Gastritis, duodenitis, úlcus péptico .....                               | 1,33  | -              | -             | -             | -               | -               | -               | -               | -               |
| 58 Cirrosis y otras enfermedades crónicas del hígado .....                  | 27,99 | -              | -             | -             | -               | -               | -               | -               | -               |
| 59 Resto de enfermedades del aparato digestivo .....                        | 15,99 | -              | -             | -             | -               | -               | -               | -               | 16,35           |

## II.6.4. MORTALIDAD ESPECÍFICA POR EDAD Y CAUSAS DE LA LISTA REDUCIDA. TASAS POR 100.000 HABITANTES. HOMBRES (Continuación).

| CAUSA   | De 35<br>a 39<br>años | De 40<br>a 44<br>años | De 45<br>a 49<br>años | De 50<br>a 54<br>años | De 55<br>a 59<br>años | De 60<br>a 64<br>años | De 65<br>a 69<br>años | De 70<br>a 74<br>años | De 75<br>y más<br>años |
|---|-----------------------|-----------------------|-----------------------|-----------------------|-----------------------|-----------------------|-----------------------|-----------------------|------------------------|
| 32 Otros tumores del tejido linfático y órganos hematopoyéticos ..          | -                     | -                     | -                     | 29,90                 | -                     | 27,77                 | 32,33                 | -                     | 78,16                  |
| 33 Tumores benignos .....   | -                     | -                     | -                     | -                     | -                     | -                     | -                     | -                     | -                      |
| 34 Carcinoma in situ .....  | -                     | -                     | -                     | -                     | -                     | -                     | -                     | -                     | -                      |
| 35 Tumores de evolución incierta y de naturaleza no especificada .....      | -                     | -                     | -                     | -                     | -                     | 27,77                 | -                     | 56,05                 | 78,16                  |
| 36 Diabetes .....   | -                     | -                     | -                     | -                     | -                     | -                     | 64,66                 | -                     | 78,16                  |
| 37 Otras enfermedades de las glándulas endocrinas .....                     | -                     | -                     | -                     | -                     | -                     | -                     | -                     | -                     | 39,08                  |
| 38 Trastornos de la inmunidad (SIDA) .....                                  | 21,25                 | 46,79                 | -                     | -                     | 27,28                 | -                     | -                     | -                     | -                      |
| 39 Serología o cultivo ⊕ para el VIH .....                                  | -                     | -                     | -                     | -                     | -                     | -                     | -                     | -                     | 39,08                  |
| 40 Anemias.....   | -                     | -                     | -                     | -                     | -                     | -                     | -                     | -                     | 39,08                  |
| 41 Otras enfermedades de la sangre y de los órganos hematopoyéticos .....   | -                     | -                     | -                     | -                     | -                     | -                     | -                     | -                     | -                      |
| 42 Psicosis alcohólica .....  | -                     | -                     | -                     | -                     | -                     | -                     | -                     | -                     | -                      |
| 43 Otros trastornos mentales .....  | -                     | -                     | -                     | -                     | -                     | 55,54                 | 96,99                 | -                     | 156,31                 |
| 44 Enfermedades del sistema nervioso y de los órganos de los sentidos ..... | -                     | -                     | -                     | -                     | -                     | 27,77                 | -                     | -                     | 156,31                 |
| 45 Enfermedades reumáticas crónicas del corazón .....                       | -                     | -                     | -                     | -                     | -                     | -                     | -                     | -                     | 39,08                  |
| 46 Enfermedades hipertensivas .....   | -                     | -                     | -                     | -                     | -                     | -                     | 32,33                 | -                     | 39,08                  |
| 47 Enfermedades isquémicas del corazón .....                                | -                     | -                     | 56,69                 | 149,52                | 54,56                 | 55,54                 | 226,32                | 952,91                | 781,56                 |
| 48 Otras enfermedades del corazón y de la circulación pulmonar .....        | -                     | -                     | -                     | 29,90                 | -                     | 55,54                 | 161,66                | 224,22                | 1.055,10               |
| 49 Enfermedades del corazón mal definidas .....                             | -                     | -                     | -                     | -                     | -                     | -                     | 32,33                 | -                     | 39,08                  |
| 50 Enfermedades cerebro-vasculares .....                                    | 21,25                 | 23,40                 | -                     | 59,81                 | -                     | 83,31                 | 161,66                | 392,38                | 1.797,58               |
| 51 Arteriosclerosis .....   | -                     | -                     | -                     | -                     | -                     | -                     | -                     | 56,05                 | 508,01                 |
| 52 Enfermedades vasos sanguíneos .....                                      | -                     | -                     | -                     | -                     | 27,28                 | -                     | 64,66                 | -                     | 234,47                 |
| 53 Infecciones respiratorias agudas incluida influenza.....                 | -                     | -                     | -                     | -                     | -                     | -                     | -                     | -                     | 78,16                  |
| 54 Neumonía .....   | -                     | 46,79                 | -                     | -                     | -                     | -                     | 64,66                 | 56,05                 | 312,62                 |
| 55 Bronquitis, enfisema, asma .....   | -                     | -                     | 28,34                 | -                     | 27,28                 | 111,08                | 193,99                | 728,70                | 898,79                 |
| 56 Otras enfermedades del aparato respiratorio .....                        | -                     | 23,40                 | -                     | -                     | -                     | 27,77                 | -                     | 56,05                 | 273,54                 |
| 57 Gastritis, duodenitis, úlcus péptico.....                                | -                     | -                     | -                     | -                     | -                     | -                     | -                     | -                     | 39,08                  |
| 58 Cirrosis y otras enfermedades crónicas del hígado .....                  | -                     | 23,40                 | -                     | -                     | 81,83                 | 111,08                | 129,32                | 112,11                | 273,54                 |
| 59 Resto de enfermedades del aparato digestivo .....                        | -                     | -                     | -                     | -                     | 27,28                 | -                     | 64,66                 | -                     | 312,62                 |



## II.6.4. MORTALIDAD ESPECÍFICA POR EDAD Y CAUSAS DE LA LISTA REDUCIDA. TASAS POR 100.000 HABITANTES. HOMBRES (Continuación).

| CAUSA   | TOTAL | Menos de 1 año | De 1 a 4 años | De 5 a 9 años | De 10 a 14 años | De 15 a 19 años | De 20 a 24 años | De 25 a 29 años | De 30 a 34 años |
|---|-------|----------------|---------------|---------------|-----------------|-----------------|-----------------|-----------------|-----------------|
| 60 Nefritis, síndrome nefrótico, nefrosis .....   | 8,00  | -              | -             | -             | -               | -               | -               | -               | -               |
| 61 Resto de las enfermedades del aparato urinario .....   | 2,67  | -              | -             | -             | -               | -               | -               | -               | -               |
| 62 Enfermedades de los órganos genitales masculinos .....   | 1,33  | -              | -             | -             | -               | -               | -               | -               | -               |
| 63 Enfermedades de los órganos genitales femeninos .....  | -     | -              | -             | -             | -               | -               | -               | -               | -               |
| 64 Complicaciones del embarazo, parto y puerperio .....   | -     | -              | -             | -             | -               | -               | -               | -               | -               |
| 65 Enfermedades de piel y tejido celular subcutáneo .....   | -     | -              | -             | -             | -               | -               | -               | -               | -               |
| 66 Enfermedades del sistema osteomuscular y tejido conjuntivo .....                                     | 4,00  | -              | -             | -             | -               | -               | -               | -               | -               |
| 67 Anomalías congénitas .....   | 1,33  | 104,93         | -             | -             | -               | -               | -               | -               | -               |
| 68 Causas perinatales .....   | 4,00  | 104,93         | 49,65         | -             | -               | -               | -               | -               | -               |
| 69 Síntomas y estados morbosos mal definidos .....  | 14,66 | -              | -             | -             | -               | -               | -               | -               | -               |
| 70 Accidentes de vehículo a motor. ....   | 21,32 | -              | -             | -             | -               | 56,45           | 28,10           | -               | -               |
| 71 Caídas accidentales .....  | 5,33  | 104,93         | -             | -             | -               | -               | -               | -               | -               |
| 72 Ahogamiento .....  | 1,33  | -              | -             | -             | -               | -               | -               | -               | 16,35           |
| 73 Accidentes de tipo industrial .....  | 2,67  | -              | -             | -             | -               | -               | -               | 16,16           | -               |
| 74 Suicidio y autolesiones .....  | 5,33  | -              | -             | -             | -               | -               | 14,05           | 16,16           | -               |
| 75 Resto de causas externas .....   | 14,66 | -              | -             | -             | -               | -               | 14,05           | 32,33           | -               |
| 76 Dependencia a las drogas. Abuso de las drogas. Envenenamiento accidental por opiáceos, cocaína ..... | -     | -              | -             | -             | -               | -               | -               | -               | -               |

## II.6.4. MORTALIDAD ESPECÍFICA POR EDAD Y CAUSAS DE LA LISTA REDUCIDA. TASAS POR 100.000 HABITANTES. HOMBRES (Continuación).

| CAUSA   | De 35<br>a 39<br>años | De 40<br>a 44<br>años | De 45<br>a 49<br>años | De 50<br>a 54<br>años | De 55<br>a 59<br>años | De 60<br>a 64<br>años | De 65<br>a 69<br>años | De 70<br>a 74<br>años | De 75<br>y más<br>años |
|---|-----------------------|-----------------------|-----------------------|-----------------------|-----------------------|-----------------------|-----------------------|-----------------------|------------------------|
| 60 Nefritis, síndrome nefrótico, nefrosis .....   | -                     | -                     | -                     | -                     | -                     | 27,77                 | -                     | 112,11                | 117,23                 |
| 61 Resto de las enfermedades del aparato urinario .....   | -                     | -                     | -                     | -                     | -                     | -                     | -                     | -                     | 78,16                  |
| 62 Enfermedades de los órganos genitales masculinos .....   | -                     | -                     | -                     | -                     | -                     | -                     | -                     | -                     | 39,08                  |
| 63 Enfermedades de los órganos genitales femeninos .....  | -                     | -                     | -                     | -                     | -                     | -                     | -                     | -                     | -                      |
| 64 Complicaciones del embarazo, parto y puerperio .....   | -                     | -                     | -                     | -                     | -                     | -                     | -                     | -                     | -                      |
| 65 Enfermedades de piel y tejido celular subcutáneo .....   | -                     | -                     | -                     | -                     | -                     | -                     | -                     | -                     | -                      |
| 66 Enfermedades del sistema osteomuscular y tejido conjuntivo .....                                     | -                     | -                     | -                     | -                     | -                     | -                     | -                     | -                     | 117,23                 |
| 67 Anomalías congénitas .....   | -                     | -                     | -                     | -                     | -                     | -                     | -                     | -                     | -                      |
| 68 Causas perinatales .....   | -                     | -                     | -                     | -                     | -                     | -                     | -                     | -                     | -                      |
| 69 Síntomas y estados morbosos mal definidos .....  | -                     | -                     | -                     | -                     | -                     | -                     | 32,33                 | 56,05                 | 351,70                 |
| 70 Accidentes de vehículo a motor. ....   | 63,75                 | 23,40                 | -                     | -                     | 27,28                 | 55,54                 | 32,33                 | 56,05                 | 39,08                  |
| 71 Caídas accidentales .....  | -                     | -                     | -                     | -                     | -                     | -                     | 32,33                 | 56,05                 | 39,08                  |
| 72 Ahogamiento .....  | -                     | -                     | -                     | -                     | -                     | -                     | -                     | -                     | -                      |
| 73 Accidentes de tipo industrial .....  | -                     | -                     | -                     | -                     | -                     | -                     | 32,33                 | -                     | -                      |
| 74 Suicidio y autolesiones .....  | -                     | 23,40                 | -                     | -                     | -                     | -                     | -                     | 56,05                 | -                      |
| 75 Resto de causas externas .....   | 21,25                 | 23,40                 | 28,34                 | -                     | -                     | 83,31                 | -                     | -                     | 78,16                  |
| 76 Dependencia a las drogas. Abuso de las drogas. Envenenamiento accidental por opiáceos, cocaína ..... | -                     | -                     | -                     | -                     | -                     | -                     | -                     | -                     | -                      |

## II.6.4. MORTALIDAD ESPECÍFICA POR EDAD Y CAUSAS DE LA LISTA REDUCIDA. TASAS POR 100.000 HABITANTES. MUJERES.

| CAUSA   | TOTAL  | Menos de 1 año | De 1 a 4 años | De 5 a 9 años | De 10 a 14 años | De 15 a 19 años | De 20 a 24 años | De 25 a 29 años | De 30 a 34 años |
|---|--------|----------------|---------------|---------------|-----------------|-----------------|-----------------|-----------------|-----------------|
| TOTAL.....  | 654,77 | 641,71         | 53,26         | -             | 14,34           | 76,29           | 14,24           | 15,76           | 16,28           |
| 01 Fiebres tifoidea y paratifoidea .....                                      | -      | -              | -             | -             | -               | -               | -               | -               | -               |
| 02 Otras infecciones por salmonella y otras intoxicaciones alimentarias ..... | -      | -              | -             | -             | -               | -               | -               | -               | -               |
| 03 Enfermedades infecciosas intestinales .....                                | -      | -              | -             | -             | -               | -               | -               | -               | -               |
| 04 Tuberculosis respiratoria .....  | -      | -              | -             | -             | -               | -               | -               | -               | -               |
| 05 Otras tuberculosis .....   | -      | -              | -             | -             | -               | -               | -               | -               | -               |
| 06 Otras enfermedades infecciosas bacterianas .....                           | 3,91   | 106,95         | 26,63         | -             | -               | -               | -               | -               | -               |
| 07 Hepatitis viral .....  | -      | -              | -             | -             | -               | -               | -               | -               | -               |
| 08 Tétanos .....  | -      | -              | -             | -             | -               | -               | -               | -               | -               |
| 09 Resto enfermedades infecciosas víricas .....                               | 1,30   | -              | -             | -             | -               | 15,26           | -               | -               | -               |
| 10 Enfermedades parasitarias y resto de infecciones .....                     | -      | -              | -             | -             | -               | -               | -               | -               | -               |
| 11 Tumor maligno de cavidad bucal y faringe.....                              | 1,30   | -              | -             | -             | -               | -               | -               | -               | -               |
| 12 Tumor maligno del esófago .....  | 3,91   | -              | -             | -             | -               | -               | -               | -               | -               |
| 13 Tumor maligno del estómago .....   | 9,11   | -              | -             | -             | -               | -               | -               | -               | -               |
| 14 Tumor maligno del intestino delgado .....                                  | -      | -              | -             | -             | -               | -               | -               | -               | -               |
| 15 Tumor maligno del intestino grueso .....                                   | 11,72  | -              | -             | -             | -               | -               | -               | -               | -               |
| 16 Tumor maligno del recto. ....  | 6,51   | -              | -             | -             | -               | -               | -               | -               | -               |
| 17 Tumor maligno del hígado .....   | 5,21   | -              | -             | -             | -               | -               | -               | -               | -               |
| 18 Tumor maligno de la vesícula biliar .....                                  | 2,60   | -              | -             | -             | -               | -               | -               | -               | -               |
| 19 Tumor maligno del páncreas .....   | 2,60   | -              | -             | -             | -               | -               | -               | -               | -               |
| 20 Tumor maligno de la laringe .....  | 2,60   | -              | -             | -             | -               | -               | -               | -               | -               |
| 21 Tumor maligno de la tráquea, de los bronquios y del pulmón .....           | 2,60   | -              | -             | -             | -               | -               | -               | -               | -               |
| 22 Tumor maligno de los huesos .....  | 1,30   | -              | -             | -             | -               | -               | -               | -               | -               |
| 23 Tumor maligno de la piel .....   | 2,60   | -              | -             | -             | -               | -               | -               | -               | -               |
| 24 Tumor maligno de la mama femenina .....                                    | 15,62  | -              | -             | -             | -               | -               | -               | -               | -               |
| 25 Tumor maligno del cuello uterino .....                                     | 5,21   | -              | -             | -             | -               | -               | -               | -               | -               |
| 26 Otros tumores malignos del útero .....                                     | 5,21   | -              | -             | -             | -               | -               | -               | -               | -               |
| 27 Tumor maligno de la próstata .....   | -      | -              | -             | -             | -               | -               | -               | -               | -               |
| 28 Tumor maligno de otras localizaciones .....                                | 13,02  | -              | -             | -             | -               | -               | 14,24           | -               | -               |
| 29 Tumor maligno de localización no especificada ...                          | 9,11   | -              | -             | -             | -               | -               | -               | -               | -               |
| 30 Leucemia .....   | 1,30   | -              | -             | -             | -               | -               | -               | -               | -               |
| 31 Enfermedad de Hodgkin .....  | -      | -              | -             | -             | -               | -               | -               | -               | -               |

## II.6.4. MORTALIDAD ESPECÍFICA POR EDAD Y CAUSAS DE LA LISTA REDUCIDA. TASAS POR 100.000 HABITANTES. MUJERES.

| CAUSA  | De 35<br>a 39<br>años | De 40<br>a 44<br>años | De 45<br>a 49<br>años | De 50<br>a 54<br>años | De 55<br>a 59<br>años | De 60<br>a 64<br>años | De 65<br>a 69<br>años | De 70<br>a 74<br>años | De 75<br>y más<br>años |
|--|-----------------------|-----------------------|-----------------------|-----------------------|-----------------------|-----------------------|-----------------------|-----------------------|------------------------|
| TOTAL.....   | 44,96                 | 68,00                 | 193,21                | 231,21                | 221,12                | 603,04                | 874,47                | 2.206,49              | 7.953,77               |
| 01 Fiebres tifoidea y paratifoidea .....   | -                     | -                     | -                     | -                     | -                     | -                     | -                     | -                     | -                      |
| 02 Otras infecciones por salmonella y otras<br>intoxicaciones alimentarias ..... | -                     | -                     | -                     | -                     | -                     | -                     | -                     | -                     | -                      |
| 03 Enfermedades infecciosas intestinales .....                                   | -                     | -                     | -                     | -                     | -                     | -                     | -                     | -                     | -                      |
| 04 Tuberculosis respiratoria .....   | -                     | -                     | -                     | -                     | -                     | -                     | -                     | -                     | -                      |
| 05 Otras tuberculosis .....  | -                     | -                     | -                     | -                     | -                     | -                     | -                     | -                     | -                      |
| 06 Otras enfermedades infecciosas<br>bacterianas .....                           | -                     | -                     | -                     | -                     | -                     | -                     | -                     | 41,63                 | -                      |
| 07 Hepatitis viral .....   | -                     | -                     | -                     | -                     | -                     | -                     | -                     | -                     | -                      |
| 08 Tétanos .....   | -                     | -                     | -                     | -                     | -                     | -                     | -                     | -                     | -                      |
| 09 Resto enfermedades infecciosas víricas .....                                  | -                     | -                     | -                     | -                     | -                     | -                     | -                     | -                     | -                      |
| 10 Enfermedades parasitarias y resto de<br>infecciones .....                     | -                     | -                     | -                     | -                     | -                     | -                     | -                     | -                     | -                      |
| 11 Tumor maligno de cavidad bucal y<br>faringe.....                              | -                     | -                     | -                     | -                     | -                     | -                     | -                     | -                     | 22,66                  |
| 12 Tumor maligno del esófago .....   | -                     | -                     | -                     | -                     | -                     | -                     | 28,21                 | -                     | 45,32                  |
| 13 Tumor maligno del estómago .....  | -                     | -                     | -                     | -                     | -                     | -                     | 56,42                 | 83,26                 | 67,98                  |
| 14 Tumor maligno del intestino delgado .....                                     | -                     | -                     | -                     | -                     | -                     | -                     | -                     | -                     | -                      |
| 15 Tumor maligno del intestino grueso .....                                      | -                     | -                     | 27,60                 | -                     | 27,64                 | 26,22                 | 28,21                 | -                     | 113,30                 |
| 16 Tumor maligno del recto. ....   | -                     | -                     | -                     | -                     | -                     | 26,22                 | 28,21                 | 83,26                 | 22,66                  |
| 17 Tumor maligno del hígado .....  | -                     | -                     | -                     | -                     | -                     | -                     | 28,21                 | 41,63                 | 45,32                  |
| 18 Tumor maligno de la vesícula biliar .....                                     | -                     | -                     | 27,60                 | -                     | -                     | -                     | -                     | -                     | 22,66                  |
| 19 Tumor maligno del páncreas .....  | -                     | -                     | -                     | -                     | -                     | -                     | -                     | 41,63                 | 22,66                  |
| 20 Tumor maligno de la laringe .....   | -                     | 22,67                 | 27,60                 | -                     | -                     | -                     | -                     | -                     | -                      |
| 21 Tumor maligno de la tráquea, de los bronquios y<br>del pulmón.....            | -                     | -                     | -                     | 28,90                 | -                     | -                     | -                     | -                     | 22,66                  |
| 22 Tumor maligno de los huesos .....   | -                     | -                     | -                     | -                     | -                     | -                     | -                     | -                     | 22,66                  |
| 23 Tumor maligno de la piel .....  | -                     | -                     | -                     | -                     | -                     | -                     | -                     | -                     | 45,32                  |
| 24 Tumor maligno de la mama femenina .....                                       | -                     | -                     | 27,60                 | 86,71                 | -                     | 78,66                 | 56,42                 | 41,63                 | 45,32                  |
| 25 Tumor maligno del cuello uterino .....  | -                     | -                     | 27,60                 | -                     | 27,64                 | -                     | -                     | -                     | 45,32                  |
| 26 Otros tumores malignos del útero .....  | -                     | -                     | -                     | -                     | -                     | 26,22                 | 28,21                 | 41,63                 | 22,66                  |
| 27 Tumor maligno de la próstata .....  | -                     | -                     | -                     | -                     | -                     | -                     | -                     | -                     | -                      |
| 28 Tumor maligno de otras<br>localizaciones .....                                | -                     | -                     | -                     | -                     | -                     | 78,66                 | -                     | 41,63                 | 113,30                 |
| 29 Tumor maligno de localización no especificada ...                             | 22,48                 | -                     | -                     | -                     | -                     | -                     | -                     | 41,63                 | 113,30                 |
| 30 Leucemia .....  | -                     | -                     | -                     | -                     | 27,64                 | -                     | -                     | -                     | -                      |
| 31 Enfermedad de Hodgkin .....   | -                     | -                     | -                     | -                     | -                     | -                     | -                     | -                     | -                      |

## II.6.4. MORTALIDAD ESPECÍFICA POR EDAD Y CAUSAS DE LA LISTA REDUCIDA. TASAS POR 100.000 HABITANTES. MUJERES (Continuación).

| CAUSA   | TOTAL  | Menos de 1 año | De 1 a 4 años | De 5 a 9 años | De 10 a 14 años | De 15 a 19 años | De 20 a 24 años | De 25 a 29 años | De 30 a 34 años |
|---|--------|----------------|---------------|---------------|-----------------|-----------------|-----------------|-----------------|-----------------|
| 32 Otros tumores del tejido linfático y órganos hematopoyéticos ..          | 3,91   | -              | -             | -             | -               | -               | -               | -               | -               |
| 33 Tumores benignos .....   | -      | -              | -             | -             | -               | -               | -               | -               | -               |
| 34 Carcinoma in situ .....  | -      | -              | -             | -             | -               | -               | -               | -               | -               |
| 35 Tumores de evolución incierta y de naturaleza no especificada .....      | 6,51   | -              | -             | -             | -               | -               | -               | -               | -               |
| 36 Diabetes .....   | 29,94  | -              | -             | -             | -               | -               | -               | -               | -               |
| 37 Otras enfermedades de las glándulas endocrinas .....                     | -      | -              | -             | -             | -               | -               | -               | -               | -               |
| 38 Trastornos de la inmunidad (SIDA) .....                                  | -      | -              | -             | -             | -               | -               | -               | -               | -               |
| 39 Serología o cultivo ⊕ para el VIH .....                                  | -      | -              | -             | -             | -               | -               | -               | -               | -               |
| 40 Anemias .....  | 1,30   | -              | -             | -             | -               | -               | -               | 15,76           | -               |
| 41 Otras enfermedades de la sangre y de los órganos hematopoyéticos .....   | -      | -              | -             | -             | -               | -               | -               | -               | -               |
| 42 Psicosis alcohólica .....  | -      | -              | -             | -             | -               | -               | -               | -               | -               |
| 43 Otros trastornos mentales .....  | 24,73  | -              | -             | -             | -               | -               | -               | -               | -               |
| 44 Enfermedades del sistema nervioso y de los órganos de los sentidos ..... | 9,11   | -              | -             | -             | -               | -               | -               | -               | -               |
| 45 Enfermedades reumáticas crónicas del corazón .....                       | 2,60   | -              | -             | -             | -               | -               | -               | -               | -               |
| 46 Enfermedades hipertensivas .....   | 11,72  | -              | -             | -             | -               | -               | -               | -               | -               |
| 47 Enfermedades isquémicas del corazón .....                                | 75,50  | -              | -             | -             | -               | -               | -               | -               | -               |
| 48 Otras enfermedades del corazón y de la circulación pulmonar ..           | 85,91  | -              | -             | -             | -               | -               | -               | -               | -               |
| 49 Enfermedades del corazón mal definidas .....                             | 9,11   | -              | -             | -             | -               | -               | -               | -               | -               |
| 50 Enfermedades cerebro-vasculares .....                                    | 111,95 | -              | -             | -             | -               | -               | -               | -               | 16,28           |
| 51 Arteriosclerosis .....   | 19,53  | -              | -             | -             | -               | -               | -               | -               | -               |
| 52 Enfermedades vasos sanguíneos .....                                      | 3,91   | -              | -             | -             | -               | -               | -               | -               | -               |
| 53 Infecciones respiratorias agudas incluida influenza .....                | -      | -              | -             | -             | -               | -               | -               | -               | -               |
| 54 Neumonía .....   | 10,41  | -              | -             | -             | -               | -               | -               | -               | -               |
| 55 Bronquitis, enfisema, asma .....   | 31,24  | -              | -             | -             | 14,34           | -               | -               | -               | -               |
| 56 Otras enfermedades del aparato respiratorio .....                        | 14,32  | 106,95         | -             | -             | -               | -               | -               | -               | -               |
| 57 Gastritis, duodenitis, úlcus péptico .....                               | 2,60   | -              | -             | -             | -               | -               | -               | -               | -               |
| 58 Cirrosis y otras enfermedades crónicas del hígado .....                  | 10,41  | -              | -             | -             | -               | -               | -               | -               | -               |
| 59 Resto de enfermedades del aparato digestivo .....                        | 27,34  | -              | -             | -             | -               | -               | -               | -               | -               |

## II.6.4. MORTALIDAD ESPECÍFICA POR EDAD Y CAUSAS DE LA LISTA REDUCIDA. TASAS POR 100.000 HABITANTES. MUJERES (Continuación).

| CAUSA   | De 35<br>a 39<br>años | De 40<br>a 44<br>años | De 45<br>a 49<br>años | De 50<br>a 54<br>años | De 55<br>a 59<br>años | De 60<br>a 64<br>años | De 65<br>a 69<br>años | De 70<br>a 74<br>años | De 75<br>y más<br>años |
|---|-----------------------|-----------------------|-----------------------|-----------------------|-----------------------|-----------------------|-----------------------|-----------------------|------------------------|
| 32 Otros tumores del tejido linfático y órganos hematopoyéticos ..          | -                     | -                     | -                     | -                     | -                     | -                     | 28,21                 | -                     | 45,32                  |
| 33 Tumores benignos .....   | -                     | -                     | -                     | -                     | -                     | -                     | -                     | -                     | -                      |
| 34 Carcinoma in situ .....  | -                     | -                     | -                     | -                     | -                     | -                     | -                     | -                     | -                      |
| 35 Tumores de evolución incierta y de naturaleza no especificada .....      | -                     | -                     | -                     | -                     | 27,64                 | -                     | 28,21                 | -                     | 67,98                  |
| 36 Diabetes .....   | -                     | -                     | -                     | 28,90                 | -                     | 104,88                | 56,42                 | 83,26                 | 317,24                 |
| 37 Otras enfermedades de las glándulas endocrinas .....                     | -                     | -                     | -                     | -                     | -                     | -                     | -                     | -                     | -                      |
| 38 Trastornos de la inmunidad (SIDA) .....                                  | -                     | -                     | -                     | -                     | -                     | -                     | -                     | -                     | -                      |
| 39 Serología o cultivo ⊕ para el VIH .....                                  | -                     | -                     | -                     | -                     | -                     | -                     | -                     | -                     | -                      |
| 40 Anemias.....   | -                     | -                     | -                     | -                     | -                     | -                     | -                     | -                     | -                      |
| 41 Otras enfermedades de la sangre y de los órganos hematopoyéticos .....   | -                     | -                     | -                     | -                     | -                     | -                     | -                     | -                     | -                      |
| 42 Psicosis alcohólica .....  | -                     | -                     | -                     | -                     | -                     | -                     | -                     | -                     | -                      |
| 43 Otros trastornos mentales .....  | -                     | -                     | -                     | -                     | -                     | 26,22                 | 28,21                 | 41,63                 | 362,57                 |
| 44 Enfermedades del sistema nervioso y de los órganos de los sentidos ..... | -                     | -                     | -                     | -                     | -                     | 26,22                 | 28,21                 | -                     | 113,30                 |
| 45 Enfermedades reumáticas crónicas del corazón .....                       | -                     | -                     | -                     | -                     | -                     | -                     | -                     | 41,63                 | 22,66                  |
| 46 Enfermedades hipertensivas .....   | -                     | -                     | -                     | -                     | -                     | 26,22                 | 56,42                 | 41,63                 | 113,30                 |
| 47 Enfermedades isquémicas del corazón .....                                | -                     | -                     | -                     | 28,90                 | -                     | 52,44                 | 28,21                 | 249,79                | 1.087,70               |
| 48 Otras enfermedades del corazón y de la circulación pulmonar .....        | 22,48                 | -                     | -                     | 28,90                 | 27,64                 | -                     | 84,63                 | 249,79                | 1.223,66               |
| 49 Enfermedades del corazón mal definidas .....                             | -                     | -                     | -                     | -                     | -                     | -                     | 28,21                 | -                     | 135,96                 |
| 50 Enfermedades cerebro-vasculares .....                                    | -                     | 22,67                 | 27,60                 | 28,90                 | 27,64                 | 26,22                 | 56,42                 | 333,06                | 1.586,22               |
| 51 Arteriosclerosis .....   | -                     | -                     | -                     | -                     | -                     | -                     | -                     | 41,63                 | 317,24                 |
| 52 Enfermedades vasos sanguíneos .....                                      | -                     | -                     | -                     | -                     | -                     | -                     | -                     | -                     | 67,98                  |
| 53 Infecciones respiratorias agudas incluida influenza.....                 | -                     | -                     | -                     | -                     | -                     | -                     | -                     | -                     | -                      |
| 54 Neumonía .....   | -                     | -                     | -                     | -                     | -                     | -                     | -                     | -                     | 181,28                 |
| 55 Bronquitis, enfisema, asma .....   | -                     | -                     | -                     | -                     | -                     | 26,22                 | 84,63                 | 249,79                | 294,58                 |
| 56 Otras enfermedades del aparato respiratorio .....                        | -                     | -                     | -                     | -                     | -                     | -                     | -                     | 124,90                | 158,62                 |
| 57 Gastritis, duodenitis, úlcus péptico.....                                | -                     | -                     | -                     | -                     | -                     | -                     | -                     | -                     | 45,32                  |
| 58 Cirrosis y otras enfermedades crónicas del hígado .....                  | -                     | -                     | 27,60                 | -                     | -                     | 26,22                 | 28,21                 | 41,63                 | 90,64                  |
| 59 Resto de enfermedades del aparato digestivo .....                        | -                     | -                     | -                     | -                     | -                     | -                     | 56,42                 | 124,90                | 362,57                 |

## II.6.4. MORTALIDAD ESPECÍFICA POR EDAD Y CAUSAS DE LA LISTA REDUCIDA. TASAS POR 100.000 HABITANTES. MUJERES (Continuación).

| CAUSA   | TOTAL | Menos de 1 año | De 1 a 4 años | De 5 a 9 años | De 10 a 14 años | De 15 a 19 años | De 20 a 24 años | De 25 a 29 años | De 30 a 34 años |
|---|-------|----------------|---------------|---------------|-----------------|-----------------|-----------------|-----------------|-----------------|
| 60 Nefritis, síndrome nefrótico, nefrosis .....   | 3,91  | -              | -             | -             | -               | -               | -               | -               | -               |
| 61 Resto de las enfermedades del aparato urinario .....   | 6,51  | -              | -             | -             | -               | -               | -               | -               | -               |
| 62 Enfermedades de los órganos genitales masculinos .....   | -     | -              | -             | -             | -               | -               | -               | -               | -               |
| 63 Enfermedades de los órganos genitales femeninos .....  | -     | -              | -             | -             | -               | -               | -               | -               | -               |
| 64 Complicaciones del embarazo, parto y puerperio .....   | -     | -              | -             | -             | -               | -               | -               | -               | -               |
| 65 Enfermedades de piel y tejido celular subcutáneo .....   | -     | -              | -             | -             | -               | -               | -               | -               | -               |
| 66 Enfermedades del sistema osteomuscular y tejido conjuntivo .....                                     | 7,81  | -              | -             | -             | -               | -               | -               | -               | -               |
| 67 Anomalías congénitas .....   | 5,21  | 213,90         | 26,63         | -             | -               | 15,26           | -               | -               | -               |
| 68 Causas perinatales .....   | 1,30  | 106,95         | -             | -             | -               | -               | -               | -               | -               |
| 69 Síntomas y estados morbosos mal definidos .....  | 18,22 | 106,95         | -             | -             | -               | -               | -               | -               | -               |
| 70 Accidentes de vehículo a motor. ....   | 7,81  | -              | -             | -             | -               | 30,52           | -               | -               | -               |
| 71 Caídas accidentales .....  | 2,60  | -              | -             | -             | -               | -               | -               | -               | -               |
| 72 Ahogamiento .....  | -     | -              | -             | -             | -               | -               | -               | -               | -               |
| 73 Accidentes de tipo industrial .....  | -     | -              | -             | -             | -               | -               | -               | -               | -               |
| 74 Suicidio y autolesiones .....  | -     | -              | -             | -             | -               | -               | -               | -               | -               |
| 75 Resto de causas externas .....   | 2,60  | -              | -             | -             | -               | 15,26           | -               | -               | -               |
| 76 Dependencia a las drogas. Abuso de las drogas. Envenenamiento accidental por opiáceos, cocaína ..... | -     | -              | -             | -             | -               | -               | -               | -               | -               |

## II.6.4. MORTALIDAD ESPECÍFICA POR EDAD Y CAUSAS DE LA LISTA REDUCIDA. TASAS POR 100.000 HABITANTES. MUJERES (Continuación).

| CAUSA   | De 35<br>a 39<br>años | De 40<br>a 44<br>años | De 45<br>a 49<br>años | De 50<br>a 54<br>años | De 55<br>a 59<br>años | De 60<br>a 64<br>años | De 65<br>a 69<br>años | De 70<br>a 74<br>años | De 75<br>y más<br>años |
|---|-----------------------|-----------------------|-----------------------|-----------------------|-----------------------|-----------------------|-----------------------|-----------------------|------------------------|
| 60 Nefritis, síndrome nefrótico,<br>nefrosis .....  | -                     | -                     | -                     | -                     | -                     | 52,44                 | -                     | 41,63                 | -                      |
| 61 Resto de las enfermedades<br>del aparato urinario .....  | -                     | -                     | -                     | -                     | 27,64                 | -                     | -                     | -                     | 90,64                  |
| 62 Enfermedades de los<br>órganos genitales masculinos .....  | -                     | -                     | -                     | -                     | -                     | -                     | -                     | -                     | -                      |
| 63 Enfermedades de los<br>órganos genitales femeninos .....   | -                     | -                     | -                     | -                     | -                     | -                     | -                     | -                     | -                      |
| 64 Complicaciones del embarazo, parto<br>y puerperio .....  | -                     | -                     | -                     | -                     | -                     | -                     | -                     | -                     | -                      |
| 65 Enfermedades de piel y<br>tejido celular subcutáneo .....  | -                     | -                     | -                     | -                     | -                     | -                     | -                     | -                     | -                      |
| 66 Enfermedades del sistema<br>osteomuscular y tejido conjuntivo .....  | -                     | -                     | -                     | -                     | -                     | -                     | -                     | 41,63                 | 113,30                 |
| 67 Anomalías congénitas .....   | -                     | -                     | -                     | -                     | -                     | -                     | -                     | -                     | -                      |
| 68 Causas perinatales .....   | -                     | -                     | -                     | -                     | -                     | -                     | -                     | -                     | -                      |
| 69 Síntomas y estados morbosos mal<br>definidos .....   | -                     | -                     | -                     | -                     | -                     | -                     | -                     | -                     | 294,58                 |
| 70 Accidentes de vehículo a motor. ....   | -                     | 22,67                 | -                     | -                     | 27,64                 | -                     | 28,21                 | 41,63                 | -                      |
| 71 Caídas accidentales .....  | -                     | -                     | -                     | -                     | -                     | -                     | -                     | -                     | 45,32                  |
| 72 Ahogamiento .....  | -                     | -                     | -                     | -                     | -                     | -                     | -                     | -                     | -                      |
| 73 Accidentes de tipo industrial .....  | -                     | -                     | -                     | -                     | -                     | -                     | -                     | -                     | -                      |
| 74 Suicidio y autolesiones .....  | -                     | -                     | -                     | -                     | -                     | -                     | -                     | -                     | -                      |
| 75 Resto de causas externas .....   | -                     | -                     | -                     | -                     | -                     | -                     | -                     | -                     | 22,66                  |
| 76 Dependencia a las drogas. Abuso de las drogas.<br>Envenenamiento accidental por opiáceos,<br>cocaína ..... | -                     | -                     | -                     | -                     | -                     | -                     | -                     | -                     | -                      |



## II.6.5. DEFUNCIONES DE MENORES DE 1 AÑO POR EDAD Y SEXO.

| GRUPOS DE EDAD           | TOTAL | Hombres | Mujeres |
|--------------------------|-------|---------|---------|
| TOTAL(*).....            | 10    | 4       | 6       |
| Nacidos muertos .....    | 2     | -       | 2       |
| Menos de 24 horas .....  | 2     | 1       | 1       |
| De 1 a 6 días .....      | 2     | 1       | 1       |
| De 7 a 27 días .....     | 1     | -       | 1       |
| De 28 días a 1 año ..... | 5     | 2       | 3       |

(\*) No incluye los nacidos muertos.

## II.6.6. MORTALIDAD INFANTIL POR SUBGRUPOS Y SEXO. TASAS POR 1.000 NACIDOS VIVOS (\*).

| TIPO DE TASA  | TOTAL | Hombres | Mujeres |
|---|-------|---------|---------|
| Tasa de Mortalidad Perinatal (TMP) .....              | 3,02  | 1,97    | 4,10    |
| Tasa de Mortalidad Neonatal (TMN) .....               | 2,52  | 1,97    | 3,08    |
| Tasa de Mortalidad Neonatal Precoz (TMN Precoz) ..... | 2,01  | 1,97    | 2,06    |
| Tasa de Mortalidad Neonatal Tardía (TMN Tardía) ..... | 0,50  | -       | 1,03    |
| Tasa de Mortalidad Posneonatal (TMPN) .....           | 2,52  | 1,97    | 3,08    |
| Tasa de Mortalidad Infantil (TMI) .....               | 5,03  | 3,94    | 6,17    |

(\*) Excepto la tasa de mortalidad perinatal que es por 1.000 nacidos vivos y muertos.

## II.6.7. AÑOS POTENCIALES DE VIDA PERDIDOS POR GRANDES GRUPOS DE CAUSAS Y SEXO.

| GRANDES GRUPOS  | TOTAL |        |       |       | HOMBRES |       |       |       | MUJERES |       |       |       |
|---|-------|--------|-------|-------|---------|-------|-------|-------|---------|-------|-------|-------|
|   | APVP  | %      | Media | DE    | APVP    | %     | Media | DE    | APVP    | %     | Media | DE    |
| TOTAL.....  | 4.468 | 100,00 | 14,99 | 15,65 | 3.108   | 69,55 | 15,16 | 15,44 | 1.361   | 30,45 | 14,63 | 16,10 |
| I Enfermedades infecciosas y parasitarias .....   | 128   | 2,85   | 42,50 | 26,70 | 6       | 0,12  | 5,50  | -     | 122     | 2,73  | 61,00 | 6,50  |
| II Tumores .....  | 1.241 | 27,78  | 11,49 | 9,70  | 805     | 18,02 | 11,18 | 9,50  | 436     | 9,76  | 12,11 | 10,05 |
| III Enfermedades de las glándulas endocrinas, de la nutrición, del metabolismo y trastornos de la inmunidad ..... | 275   | 6,15   | 17,19 | 15,13 | 227     | 5,07  | 25,17 | 15,50 | 49      | 1,09  | 6,93  | 5,23  |
| IV Enfermedades de la sangre y de los órganos hematopoyéticos .....   | 41    | 0,91   | 40,50 | -     | -       | -     | -     | -     | 41      | 0,91  | 40,50 | -     |
| V Trastornos mentales .....   | 33    | 0,73   | 4,64  | 2,59  | 25      | 0,55  | 4,90  | 2,58  | 8       | 0,18  | 4,00  | 2,50  |
| VI Enfermedades del sistema nervioso y de los órganos de los sentidos .....                                       | 226   | 5,05   | 32,21 | 25,25 | 218     | 4,87  | 43,50 | 21,12 | 8       | 0,18  | 4,00  | 1,50  |
| VII Enfermedades del aparato circulatorio .....   | 677   | 15,15  | 10,26 | 9,81  | 432     | 9,67  | 9,82  | 9,61  | 245     | 5,48  | 11,14 | 10,12 |
| VIII Enfermedades del aparato respiratorio .....  | 239   | 5,34   | 10,37 | 12,99 | 169     | 3,78  | 9,39  | 9,11  | 70      | 1,56  | 13,90 | 21,48 |
| IX Enfermedades del aparato digestivo .....   | 180   | 4,02   | 8,55  | 9,09  | 146     | 3,27  | 9,13  | 9,32  | 34      | 0,75  | 6,70  | 8,06  |
| X Enfermedades del aparato genitourinario .....   | 36    | 0,81   | 9,00  | 1,66  | 8       | 0,17  | 7,50  | -     | 29      | 0,64  | 9,50  | 1,63  |
| XI Complicaciones del embarazo, del parto y del puerperio .....   | -     | -      | -     | -     | -       | -     | -     | -     | -       | -     | -     | -     |
| XII Enfermedades de la piel y del tejido celular subcutáneo .....   | -     | -      | -     | -     | -       | -     | -     | -     | -       | -     | -     | -     |
| XIII Enfermedades del sistema osteomuscular y del tejido conjuntivo .....   | -     | -      | -     | -     | -       | -     | -     | -     | -       | -     | -     | -     |
| XIV Anomalías congénitas .....  | 118   | 2,64   | 59,00 | 7,50  | -       | -     | -     | -     | 118     | 2,64  | 59,00 | 7,50  |
| XV Ciertas afecciones originadas en el período perinatal .....  | 137   | 3,07   | 68,50 | -     | 137     | 3,07  | 68,50 | -     | -       | -     | -     | -     |
| XVI Signos, síntomas y estados morbosos mal definidos .....   | 40    | 0,90   | 20,00 | 15,50 | 40      | 0,90  | 20,00 | 15,50 | -       | -     | -     | -     |
| XVII Traumatismos y envenenamientos .....   | 1.100 | 24,62  | 30,56 | 17,83 | 897     | 20,08 | 29,90 | 17,40 | 203     | 4,54  | 33,83 | 19,52 |



## II.6.8. AÑOS POTENCIALES DE VIDA PERDIDOS POR CAUSAS DE LA LISTA REDUCIDA Y SEXO.

| CAUSA  | TOTAL |        |       |       | HOMBRES |       |       |       | MUJERES |       |       |       |
|--|-------|--------|-------|-------|---------|-------|-------|-------|---------|-------|-------|-------|
|  | APVP  | %      | Media | DE    | APVP    | %     | Media | DE    | APVP    | %     | Media | DE    |
| TOTAL.....   | 4.468 | 100,00 | 14,99 | 15,65 | 3.108   | 69,55 | 15,16 | 15,44 | 1.361   | 30,45 | 14,63 | 16,10 |
| 01 Fiebres tifoidea y paratifoidea .....   | -     | -      | -     | -     | -       | -     | -     | -     | -       | -     | -     | -     |
| 02 Otras infecciones por salmonella y<br>otras intoxicaciones alimentarias ..... | -     | -      | -     | -     | -       | -     | -     | -     | -       | -     | -     | -     |
| 03 Enfermedades infecciosas<br>intestinales .....                                | -     | -      | -     | -     | -       | -     | -     | -     | -       | -     | -     | -     |
| 04 Tuberculosis respiratoria .....   | -     | -      | -     | -     | -       | -     | -     | -     | -       | -     | -     | -     |
| 05 Otras tuberculosis .....  | -     | -      | -     | -     | -       | -     | -     | -     | -       | -     | -     | -     |
| 06 Otras enfermedades infecciosas<br>bacterianas .....                           | 73    | 1,63   | 36,50 | 31,00 | 6       | 0,12  | 5,50  | -     | 68      | 1,51  | 67,50 | -     |
| 07 Hepatitis viral .....   | -     | -      | -     | -     | -       | -     | -     | -     | -       | -     | -     | -     |
| 08 Tétanos.....  | -     | -      | -     | -     | -       | -     | -     | -     | -       | -     | -     | -     |
| 09 Resto enfermedades infecciosas<br>víricas .....                               | 55    | 1,22   | 54,50 | -     | -       | -     | -     | -     | 55      | 1,22  | 54,50 | -     |
| 10 Enfermedades parasitarias y resto de<br>infecciones .....                     | -     | -      | -     | -     | -       | -     | -     | -     | -       | -     | -     | -     |
| 11 Tumor maligno de cavidad bucal y<br>faringe.....                              | 28    | 0,63   | 14,00 | 8,50  | 28      | 0,63  | 14,00 | 8,50  | -       | -     | -     | -     |
| 12 Tumor maligno del esófago .....   | 40    | 0,88   | 7,90  | 4,41  | 37      | 0,83  | 9,25  | 3,90  | 3       | 0,06  | 2,50  | -     |
| 13 Tumor maligno del estómago .....  | 66    | 1,47   | 9,36  | 11,91 | 61      | 1,35  | 12,10 | 13,06 | 5       | 0,11  | 2,50  | 2,00  |
| 14 Tumor maligno del intestino delgado ..  | -     | -      | -     | -     | -       | -     | -     | -     | -       | -     | -     | -     |
| 15 Tumor maligno del intestino grueso ....                                       | 85    | 1,89   | 9,39  | 6,06  | 34      | 0,75  | 6,70  | 3,31  | 51      | 1,14  | 12,75 | 6,98  |
| 16 Tumor maligno del recto. ....   | 9     | 0,20   | 4,50  | 2,00  | -       | -     | -     | -     | 9       | 0,20  | 4,50  | 2,00  |
| 17 Tumor maligno del hígado .....  | 18    | 0,40   | 9,00  | 6,50  | 16      | 0,35  | 15,50 | -     | 3       | 0,06  | 2,50  | -     |
| 18 Tumor maligno de la vesícula biliar .....                                     | 21    | 0,46   | 20,50 | -     | -       | -     | -     | -     | 21      | 0,46  | 20,50 | -     |
| 19 Tumor maligno del páncreas .....  | 14    | 0,31   | 7,00  | 1,50  | 14      | 0,31  | 7,00  | 1,50  | -       | -     | -     | -     |
| 20 Tumor maligno de la laringe.....  | 80    | 1,79   | 13,33 | 7,90  | 32      | 0,72  | 8,00  | 2,69  | 48      | 1,07  | 24,00 | 1,50  |
| 21 Tumor maligno de la tráquea, de los<br>bronquios y del pulmón .....           | 321   | 7,18   | 10,70 | 7,55  | 304     | 6,79  | 10,47 | 7,57  | 18      | 0,39  | 17,50 | -     |
| 22 Tumor maligno de los huesos .....   | 18    | 0,39   | 17,50 | -     | 18      | 0,39  | 17,50 | -     | -       | -     | -     | -     |
| 23 Tumor maligno de la piel .....  | -     | -      | -     | -     | -       | -     | -     | -     | -       | -     | -     | -     |
| 24 Tumor maligno de la mama femenina .   | 102   | 2,27   | 11,28 | 5,94  | -       | -     | -     | -     | 102     | 2,27  | 11,28 | 5,94  |
| 25 Tumor maligno del cuello uterino .....  | 35    | 0,78   | 17,50 | 6,00  | -       | -     | -     | -     | 35      | 0,78  | 17,50 | 6,00  |
| 26 Otros tumores malignos del útero .....  | 10    | 0,22   | 5,00  | 4,50  | -       | -     | -     | -     | 10      | 0,22  | 5,00  | 4,50  |
| 27 Tumor maligno de la próstata .....  | 9     | 0,19   | 8,50  | -     | 9       | 0,19  | 8,50  | -     | -       | -     | -     | -     |
| 28 Tumor maligno de otras<br>localizaciones .....                                | 186   | 4,15   | 14,27 | 14,25 | 114     | 2,54  | 12,61 | 12,79 | 72      | 1,61  | 18,00 | 16,47 |
| 29 Tumor maligno de localización no<br>especificada .....                        | 82    | 1,84   | 20,50 | 10,07 | 48      | 1,06  | 15,83 | 6,94  | 35      | 0,77  | 34,50 | -     |
| 30 Leucemia .....  | 13    | 0,28   | 12,50 | -     | -       | -     | -     | -     | 13      | 0,28  | 12,50 | -     |
| 31 Enfermedad de Hodgkin .....   | 8     | 0,17   | 7,50  | -     | 8       | 0,17  | 7,50  | -     | -       | -     | -     | -     |



## II.6.8. AÑOS POTENCIALES DE VIDA PERDIDOS POR CAUSAS DE LA LISTA REDUCIDA Y SEXO (Continuación).

| CAUSA   | TOTAL |      |       |       | HOMBRES |      |       |       | MUJERES |      |       |       |
|---|-------|------|-------|-------|---------|------|-------|-------|---------|------|-------|-------|
|   | APVP  | %    | Media | DE    | APVP    | %    | Media | DE    | APVP    | %    | Media | DE    |
| 32 Otros tumores del tejido linfático y órganos hematopoyéticos .....       | 29    | 0,65 | 7,25  | 6,76  | 29      | 0,64 | 9,50  | 6,38  | -       | 0,01 | 0,50  | -     |
| 33 Tumores benignos .....   | -     | -    | -     | -     | -       | -    | -     | -     | -       | -    | -     | -     |
| 34 Carcinoma in situ .....  | -     | -    | -     | -     | -       | -    | -     | -     | -       | -    | -     | -     |
| 35 Tumores de evolución incierta y de naturaleza no especificada .....      | 72    | 1,61 | 18,00 | 19,03 | 58      | 1,30 | 29,00 | 21,50 | 14      | 0,31 | 7,00  | 4,50  |
| 36 Diabetes .....   | 52    | 1,15 | 5,72  | 5,14  | 3       | 0,07 | 1,50  | -     | 49      | 1,09 | 6,93  | 5,23  |
| 37 Otras enfermedades de las glándulas endocrinas .....                     | 44    | 0,97 | 43,50 | -     | 44      | 0,97 | 43,50 | -     | -       | -    | -     | -     |
| 38 Trastornos de la inmunidad (SIDA) ....                                   | 180   | 4,03 | 30,00 | 9,71  | 180     | 4,03 | 30,00 | 9,71  | -       | -    | -     | -     |
| 39 Serología o cultivo ⊕ para el VIH .....                                  | 36    | 0,79 | 35,50 | -     | 36      | 0,79 | 35,50 | -     | -       | -    | -     | -     |
| 40 Anemias.....   | 41    | 0,91 | 40,50 | -     | -       | -    | -     | -     | 41      | 0,91 | 40,50 | -     |
| 41 Otras enfermedades de la sangre y de los órganos hematopoyéticos .....   | -     | -    | -     | -     | -       | -    | -     | -     | -       | -    | -     | -     |
| 42 Psicosis alcohólica .....  | -     | -    | -     | -     | -       | -    | -     | -     | -       | -    | -     | -     |
| 43 Otros trastornos mentales .....  | 33    | 0,73 | 4,64  | 2,59  | 25      | 0,55 | 4,90  | 2,58  | 8       | 0,18 | 4,00  | 2,50  |
| 44 Enfermedades del sistema nervioso y de los órganos de los sentidos ..... | 226   | 5,05 | 32,21 | 25,25 | 218     | 4,87 | 43,50 | 21,12 | 8       | 0,18 | 4,00  | 1,50  |
| 45 Enfermedades reumáticas crónicas del corazón .....                       | -     | -    | -     | -     | -       | -    | -     | -     | -       | -    | -     | -     |
| 46 Enfermedades hipertensivas .....   | 13    | 0,29 | 3,25  | 3,03  | 2       | 0,03 | 1,50  | -     | 12      | 0,26 | 3,83  | 3,30  |
| 47 Enfermedades isquémicas del corazón .....                                | 267   | 5,96 | 11,59 | 10,00 | 231     | 5,16 | 12,13 | 10,72 | 36      | 0,81 | 9,00  | 4,61  |
| 48 Otras enfermedades del corazón y de la circulación pulmonar .....        | 110   | 2,46 | 7,86  | 8,45  | 45      | 1,01 | 5,63  | 5,21  | 65      | 1,45 | 10,83 | 10,72 |
| 49 Enfermedades del corazón mal definidas .....                             | 9     | 0,20 | 4,50  | -     | 5       | 0,10 | 4,50  | -     | 5       | 0,10 | 4,50  | -     |
| 50 Enfermedades cerebro-vasculares ....                                     | 264   | 5,91 | 13,20 | 10,71 | 136     | 3,04 | 11,33 | 9,81  | 128     | 2,86 | 16,00 | 11,37 |
| 51 Arteriosclerosis .....   | -     | -    | -     | -     | -       | -    | -     | -     | -       | -    | -     | -     |
| 52 Enfermedades vasos sanguíneos .....                                      | 15    | 0,32 | 4,83  | 4,78  | 15      | 0,32 | 4,83  | 4,78  | -       | -    | -     | -     |
| 53 Infecciones respiratorias agudas incluida influenza .....                | -     | -    | -     | -     | -       | -    | -     | -     | -       | -    | -     | -     |
| 54 Neumonía .....   | 60    | 1,34 | 15,00 | 11,54 | 60      | 1,34 | 15,00 | 11,54 | -       | -    | -     | -     |
| 55 Bronquitis, enfisema, asma .....   | 145   | 3,23 | 8,50  | 13,05 | 75      | 1,68 | 6,25  | 5,63  | 70      | 1,56 | 13,90 | 21,48 |
| 56 Otras enfermedades del aparato respiratorio .....                        | 34    | 0,76 | 17,00 | 10,50 | 34      | 0,76 | 17,00 | 10,50 | -       | -    | -     | -     |
| 57 Gastritis, duodenitis, úlcus péptico .....                               | -     | -    | -     | -     | -       | -    | -     | -     | -       | -    | -     | -     |
| 58 Cirrosis y otras enfermedades crónicas del hígado .....                  | 127   | 2,83 | 8,43  | 7,37  | 96      | 2,15 | 8,00  | 6,90  | 31      | 0,68 | 10,17 | 8,81  |
| 59 Resto de enfermedades del aparato digestivo .....                        | 53    | 1,19 | 8,83  | 12,39 | 50      | 1,12 | 12,50 | 13,77 | 3       | 0,07 | 1,50  | 1,00  |
| 60 Nefritis, síndrome nefrótico, nefrosis ..                                | 25    | 0,55 | 8,17  | 0,94  | 8       | 0,17 | 7,50  | -     | 17      | 0,38 | 8,50  | 1,00  |

## II.6.8. AÑOS POTENCIALES DE VIDA PERDIDOS POR CAUSAS DE LA LISTA REDUCIDA Y SEXO (Continuación).

| CAUSA   | TOTAL |       |       |       | HOMBRES |       |       |       | MUJERES |      |       |       |
|---|-------|-------|-------|-------|---------|-------|-------|-------|---------|------|-------|-------|
|   | APVP  | %     | Media | DE    | APVP    | %     | Media | DE    | APVP    | %    | Media | DE    |
| 61 Resto de las enfermedades del aparato urinario .....   | 12    | 0,26  | 11,50 | -     | -       | -     | -     | -     | 12      | 0,26 | 11,50 | -     |
| 62 Enfermedades de los órganos genitales masculinos .....   | -     | -     | -     | -     | -       | -     | -     | -     | -       | -    | -     | -     |
| 63 Enfermedades de los órganos genitales femeninos .....  | -     | -     | -     | -     | -       | -     | -     | -     | -       | -    | -     | -     |
| 64 Complicaciones del embarazo, parto y puerperio .....   | -     | -     | -     | -     | -       | -     | -     | -     | -       | -    | -     | -     |
| 65 Enfermedades de piel y tejido celular subcutáneo .....   | -     | -     | -     | -     | -       | -     | -     | -     | -       | -    | -     | -     |
| 66 Enfermedades del sistema osteomuscular y tejido conjuntivo .....                                     | -     | -     | -     | -     | -       | -     | -     | -     | -       | -    | -     | -     |
| 67 Anomalías congénitas .....   | 118   | 2,64  | 59,00 | 7,50  | -       | -     | -     | -     | 118     | 2,64 | 59,00 | 7,50  |
| 68 Causas perinatales .....   | 137   | 3,07  | 68,50 | -     | 137     | 3,07  | 68,50 | -     | -       | -    | -     | -     |
| 69 Síntomas y estados morbosos mal definidos .....  | 5     | 0,10  | 4,50  | -     | 5       | 0,10  | 4,50  | -     | -       | -    | -     | -     |
| 70 Accidentes de vehículo a motor. ....   | 610   | 13,64 | 32,08 | 18,12 | 459     | 10,27 | 32,79 | 17,61 | 151     | 3,37 | 30,10 | 19,33 |
| 71 Caídas accidentales .....  | 3     | 0,06  | 2,50  | -     | 3       | 0,06  | 2,50  | -     | -       | -    | -     | -     |
| 72 Ahogamiento .....  | 38    | 0,84  | 37,50 | -     | 38      | 0,84  | 37,50 | -     | -       | -    | -     | -     |
| 73 Accidentes de tipo industrial .....  | 44    | 0,98  | 22,00 | 20,50 | 44      | 0,98  | 22,00 | 20,50 | -       | -    | -     | -     |
| 74 Suicidio y autolesiones .....  | 117   | 2,61  | 38,83 | 8,96  | 117     | 2,61  | 38,83 | 8,96  | -       | -    | -     | -     |
| 75 Resto de causas externas .....   | 290   | 6,49  | 29,00 | 16,94 | 238     | 5,32  | 26,39 | 15,84 | 53      | 1,18 | 52,50 | -     |
| 76 Dependencia a las drogas. Abuso de las drogas. Envenenamiento accidental por opiáceos, cocaína ..... | -     | -     | -     | -     | -       | -     | -     | -     | -       | -    | -     | -     |

## II.6.9. RAZÓN DE MORTALIDAD ESTÁNDAR E INTERVALO DE CONFIANZA AL 95% SEGÚN GRANDES GRUPOS DE CAUSAS Y SEXO.

| GRANDES GRUPOS  | TOTAL              | HOMBRES             | MUJERES             |
|---|--------------------|---------------------|---------------------|
|   | RME $\pm$ 1,96 EE  | RME $\pm$ 1,96 EE   | RME $\pm$ 1,96 EE   |
| TOTAL.....  | 92,44 $\pm$ 5,59   | 91,90 $\pm$ 7,71    | 93,00 $\pm$ 8,13    |
| I Enfermedades infecciosas y parasitarias .....   | 53,17 $\pm$ 42,55  | 33,79 $\pm$ 46,84   | 74,67 $\pm$ 73,18   |
| II Tumores .....  | 90,27 $\pm$ 11,52  | 92,54 $\pm$ 14,81   | 86,47 $\pm$ 18,27   |
| III Enfermedades de las glándulas endocrinas, de la nutrición, del metabolismo y trastornos de la inmunidad ..... | 73,75 $\pm$ 24,43  | 56,57 $\pm$ 32,01   | 87,60 $\pm$ 35,80   |
| IV Enfermedades de la sangre y de los órganos hematopoyéticos .....   | 45,43 $\pm$ 62,96  | 55,89 $\pm$ 109,54  | 38,18 $\pm$ 74,84   |
| V Trastornos mentales .....   | 112,00 $\pm$ 41,49 | 98,10 $\pm$ 64,09   | 120,05 $\pm$ 53,98  |
| VI Enfermedades del sistema nervioso y de los órganos de los sentidos .....                                       | 111,52 $\pm$ 53,01 | 124,66 $\pm$ 77,27  | 97,01 $\pm$ 71,86   |
| VII Enfermedades del aparato circulatorio .....   | 94,85 $\pm$ 8,92   | 94,05 $\pm$ 13,44   | 95,46 $\pm$ 11,93   |
| VIII Enfermedades del aparato respiratorio .....  | 94,11 $\pm$ 17,13  | 96,34 $\pm$ 22,10   | 90,57 $\pm$ 27,07   |
| IX Enfermedades del aparato digestivo .....   | 108,62 $\pm$ 26,41 | 93,34 $\pm$ 31,38   | 132,33 $\pm$ 46,58  |
| X Enfermedades del aparato genitourinario .....   | 57,73 $\pm$ 27,44  | 67,81 $\pm$ 44,30   | 49,46 $\pm$ 34,27   |
| XI Complicaciones del embarazo, del parto y del puerperio .....   | -                  | -                   | -                   |
| XII Enfermedades de la piel y del tejido celular subcutáneo .....   | -                  | -                   | -                   |
| XIII Enfermedades del sistema osteomuscular y del tejido conjuntivo .....   | 125,98 $\pm$ 82,31 | 121,40 $\pm$ 137,38 | 128,35 $\pm$ 102,70 |
| XIV Anomalías congénitas .....  | 96,49 $\pm$ 84,58  | 50,18 $\pm$ 98,35   | 125,38 $\pm$ 122,87 |
| XV Ciertas afecciones originadas en el período perinatal .....  | 67,56 $\pm$ 66,21  | 84,86 $\pm$ 96,03   | 42,30 $\pm$ 82,92   |
| XVI Signos, síntomas y estados morbosos mal definidos .....   | 100,61 $\pm$ 37,95 | 114,61 $\pm$ 62,30  | 90,33 $\pm$ 47,32   |
| XVII Traumatismos y envenenamientos .....   | 91,64 $\pm$ 25,93  | 94,12 $\pm$ 29,93   | 82,53 $\pm$ 51,15   |



## II.6.10. RAZÓN DE MORTALIDAD ESTÁNDAR E INTERVALO DE CONFIANZA AL 95% SEGÚN CAUSAS DE LA LISTA REDUCIDA Y SEXO.

| CAUSA  | TOTAL               | HOMBRES               | MUJERES               |
|--|---------------------|-----------------------|-----------------------|
|  | RME $\pm$ 1,96 EE   | RME $\pm$ 1,96 EE     | RME $\pm$ 1,96 EE     |
| TOTAL.....   | 92,44 $\pm$ 5,59    | 91,90 $\pm$ 7,71      | 93,00 $\pm$ 8,13      |
| 01 Fiebres tifoidea y paratifoidea .....   | -                   | -                     | -                     |
| 02 Otras infecciones por salmonella y otras<br>intoxicaciones alimentarias ..... | -                   | -                     | -                     |
| 03 Enfermedades infecciosas intestinales .....                                   | 361,90 $\pm$ 709,33 | 723,41 $\pm$ 1.417,88 | -                     |
| 04 Tuberculosis respiratoria .....   | -                   | -                     | -                     |
| 05 Otras tuberculosis .....  | -                   | -                     | -                     |
| 06 Otras enfermedades infecciosas<br>bacterianas .....                           | 61,91 $\pm$ 60,67   | 36,49 $\pm$ 71,52     | 80,82 $\pm$ 91,46     |
| 07 Hepatitis viral .....   | -                   | -                     | -                     |
| 08 Tétanos .....   | -                   | -                     | -                     |
| 09 Resto enfermedades infecciosas víricas .....                                  | 240,54 $\pm$ 471,45 | -                     | 722,78 $\pm$ 1.416,65 |
| 10 Enfermedades parasitarias y resto de infecciones ...                          | -                   | -                     | -                     |
| 11 Tumor maligno de cavidad bucal y<br>faringe.....                              | 79,50 $\pm$ 69,69   | 81,08 $\pm$ 79,46     | 73,25 $\pm$ 143,56    |
| 12 Tumor maligno del esófago .....   | 159,97 $\pm$ 110,85 | 119,43 $\pm$ 104,69   | 364,58 $\pm$ 412,56   |
| 13 Tumor maligno del estómago .....  | 99,43 $\pm$ 50,32   | 90,73 $\pm$ 62,87     | 111,62 $\pm$ 82,69    |
| 14 Tumor maligno del intestino delgado .....                                     | -                   | -                     | -                     |
| 15 Tumor maligno del intestino grueso .....                                      | 96,69 $\pm$ 44,67   | 92,22 $\pm$ 60,25     | 101,52 $\pm$ 66,33    |
| 16 Tumor maligno del recto. ....   | 88,98 $\pm$ 65,92   | 42,09 $\pm$ 58,34     | 160,39 $\pm$ 140,59   |
| 17 Tumor maligno del hígado .....  | 56,83 $\pm$ 45,48   | 36,29 $\pm$ 50,30     | 79,23 $\pm$ 77,64     |
| 18 Tumor maligno de la vesícula biliar .....                                     | 69,18 $\pm$ 78,28   | 74,34 $\pm$ 145,71    | 66,86 $\pm$ 92,66     |
| 19 Tumor maligno del páncreas .....  | 61,39 $\pm$ 49,12   | 72,02 $\pm$ 70,58     | 47,25 $\pm$ 65,49     |
| 20 Tumor maligno de la laringe .....   | 111,84 $\pm$ 69,32  | 93,67 $\pm$ 64,91     | 480,35 $\pm$ 665,74   |
| 21 Tumor maligno de la tráquea, de los<br>bronquios y del pulmón .....           | 104,34 $\pm$ 28,64  | 108,64 $\pm$ 30,42    | 52,62 $\pm$ 72,93     |
| 22 Tumor maligno de los huesos .....   | 195,61 $\pm$ 221,36 | 159,11 $\pm$ 220,51   | 354,52 $\pm$ 694,87   |
| 23 Tumor maligno de la piel .....  | 110,23 $\pm$ 96,62  | 146,77 $\pm$ 166,08   | 80,17 $\pm$ 111,11    |
| 24 Tumor maligno de la mama femenina .....                                       | 74,48 $\pm$ 42,14   | -                     | 74,60 $\pm$ 42,21     |
| 25 Tumor maligno del cuello uterino .....  | 161,00 $\pm$ 157,78 | -                     | 161,30 $\pm$ 158,08   |
| 26 Otros tumores malignos del útero .....  | 92,33 $\pm$ 90,48   | -                     | 92,36 $\pm$ 90,51     |
| 27 Tumor maligno de la próstata .....  | 101,31 $\pm$ 53,07  | 101,29 $\pm$ 53,06    | -                     |
| 28 Tumor maligno de otras<br>localizaciones .....                                | 68,02 $\pm$ 26,66   | 70,13 $\pm$ 35,49     | 65,00 $\pm$ 40,29     |
| 29 Tumor maligno de localización no<br>especificada .....                        | 88,41 $\pm$ 43,32   | 93,33 $\pm$ 60,98     | 82,82 $\pm$ 61,35     |
| 30 Leucemia .....  | 61,83 $\pm$ 54,19   | 90,68 $\pm$ 88,87     | 27,06 $\pm$ 53,03     |
| 31 Enfermedad de Hodgkin .....   | 103,40 $\pm$ 202,67 | 182,74 $\pm$ 358,18   | -                     |

## II.6.10. RAZÓN DE MORTALIDAD ESTÁNDAR E INTERVALO DE CONFIANZA AL 95% SEGÚN CAUSAS DE LA LISTA REDUCIDA Y SEXO (Continuación).

| CAUSA   | TOTAL           | HOMBRES         | MUJERES         |
|---|-----------------|-----------------|-----------------|
|   | RME±1,96 EE     | RME±1,96 EE     | RME±1,96 EE     |
| 32 Otros tumores del tejido linfático y órganos hematopoyéticos .....       | 80,87 ± 56,04   | 102,32 ± 89,69  | 59,73 ± 67,59   |
| 33 Tumores benignos .....   | -               | -               | -               |
| 34 Carcinoma in situ .....  | -               | -               | -               |
| 35 Tumores de evolución incierta y de naturaleza no especificada .....      | 119,33 ± 73,96  | 104,55 ± 91,64  | 138,92 ± 121,77 |
| 36 Diabetes .....   | 79,14 ± 29,85   | 34,57 ± 33,88   | 102,17 ± 41,76  |
| 37 Otras enfermedades de las glándulas endocrinas .....                     | 39,08 ± 54,16   | 102,11 ± 141,52 | -               |
| 38 Trastornos de la inmunidad (SIDA) .....                                  | 72,95 ± 58,37   | 78,09 ± 62,49   | -               |
| 39 Serología o cultivo ⊕ para el VIH .....                                  | 201,51 ± 279,28 | 201,41 ± 279,14 | -               |
| 40 Anemias.....   | 66,01 ± 91,48   | 103,88 ± 203,61 | 48,39 ± 94,84   |
| 41 Otras enfermedades de la sangre y de los órganos hematopoyéticos .....   | -               | -               | -               |
| 42 Psicosis alcohólica .....  | -               | -               | -               |
| 43 Otros trastornos mentales .....  | 113,25 ± 41,95  | 101,22 ± 66,13  | 120,05 ± 53,98  |
| 44 Enfermedades del sistema nervioso y de los órganos de los sentidos ..... | 111,52 ± 53,01  | 124,66 ± 77,27  | 97,01 ± 71,86   |
| 45 Enfermedades reumáticas crónicas del corazón .....                       | 50,23 ± 56,84   | 43,51 ± 85,28   | 54,35 ± 75,33   |
| 46 Enfermedades hipertensivas .....   | 82,76 ± 48,91   | 50,30 ± 69,71   | 96,58 ± 63,10   |
| 47 Enfermedades isquémicas del corazón .....                                | 93,70 ± 17,20   | 88,81 ± 23,26   | 98,93 ± 25,46   |
| 48 Otras enfermedades del corazón y de la circulación pulmonar .....        | 93,89 ± 17,96   | 87,72 ± 27,53   | 97,91 ± 23,62   |
| 49 Enfermedades del corazón mal definidas .....                             | 96,69 ± 63,17   | 41,68 ± 57,76   | 155,09 ± 114,89 |
| 50 Enfermedades cerebro-vasculares .....                                    | 90,93 ± 14,50   | 97,70 ± 23,75   | 86,41 ± 18,26   |
| 51 Arteriosclerosis .....   | 168,43 ± 61,30  | 212,37 ± 111,24 | 141,16 ± 71,44  |
| 52 Enfermedades vasos sanguíneos .....                                      | 98,32 ± 55,63   | 110,10 ± 71,93  | 74,98 ± 84,85   |
| 53 Infecciones respiratorias agudas incluida influenza.....                 | 58,02 ± 80,41   | 103,53 ± 143,49 | -               |
| 54 Neumonía .....   | 100,40 ± 42,94  | 115,55 ± 62,81  | 82,94 ± 57,47   |
| 55 Bronquitis, enfisema, asma .....   | 110,15 ± 25,44  | 106,29 ± 30,07  | 118,83 ± 47,54  |
| 56 Otras enfermedades del aparato respiratorio .....                        | 62,63 ± 26,79   | 57,38 ± 35,57   | 68,24 ± 40,33   |
| 57 Gastritis, duodenitis, úlcus péptico.....                                | 91,78 ± 103,85  | 82,15 ± 161,02  | 97,24 ± 134,77  |
| 58 Cirrosis y otras enfermedades crónicas del hígado .....                  | 115,21 ± 41,93  | 112,78 ± 48,24  | 121,82 ± 84,41  |
| 59 Resto de enfermedades del aparato digestivo .....                        | 105,10 ± 35,86  | 72,35 ± 40,93   | 141,87 ± 60,68  |

## II.6.10. RAZÓN DE MORTALIDAD ESTÁNDAR E INTERVALO DE CONFIANZA AL 95% SEGÚN CAUSAS DE LA LISTA REDUCIDA Y SEXO (Continuación).

| CAUSA   | TOTAL               | HOMBRES             | MUJERES             |
|---|---------------------|---------------------|---------------------|
|   | RME $\pm$ 1,96 EE   | RME $\pm$ 1,96 EE   | RME $\pm$ 1,96 EE   |
| 60 Nefritis, síndrome nefrótico,<br>nefrosis .....  | 40,10 $\pm$ 26,20   | 63,61 $\pm$ 50,90   | 23,06 $\pm$ 26,10   |
| 61 Resto de las enfermedades<br>del aparato urinario .....  | 110,73 $\pm$ 82,03  | 58,38 $\pm$ 80,92   | 172,63 $\pm$ 151,32 |
| 62 Enfermedades de los<br>órganos genitales masculinos .....  | 241,27 $\pm$ 472,89 | 241,14 $\pm$ 472,63 | -                   |
| 63 Enfermedades de los<br>órganos genitales femeninos .....   | -                   | -                   | -                   |
| 64 Complicaciones del embarazo, parto<br>y puerperio .....  | -                   | -                   | -                   |
| 65 Enfermedades de piel y<br>tejido celular subcutáneo .....  | -                   | -                   | -                   |
| 66 Enfermedades del sistema<br>osteomuscular y tejido conjuntivo .....                                  | 125,98 $\pm$ 82,31  | 121,40 $\pm$ 137,38 | 128,35 $\pm$ 102,70 |
| 67 Anomalías congénitas .....   | 96,49 $\pm$ 84,58   | 50,18 $\pm$ 98,35   | 125,38 $\pm$ 122,87 |
| 68 Causas perinatales .....   | 67,56 $\pm$ 66,21   | 84,86 $\pm$ 96,03   | 42,30 $\pm$ 82,92   |
| 69 Síntomas y estados morbosos mal<br>definidos .....   | 96,73 $\pm$ 37,92   | 106,28 $\pm$ 62,81  | 90,33 $\pm$ 47,32   |
| 70 Accidentes de vehículo a motor. ....   | 118,41 $\pm$ 49,48  | 108,65 $\pm$ 53,24  | 152,37 $\pm$ 121,92 |
| 71 Caídas accidentales .....  | 101,21 $\pm$ 80,98  | 116,04 $\pm$ 113,72 | 81,03 $\pm$ 112,30  |
| 72 Ahogamiento .....  | 54,41 $\pm$ 106,64  | 58,33 $\pm$ 114,32  | -                   |
| 73 Accidentes de tipo industrial .....  | 175,52 $\pm$ 243,25 | 175,35 $\pm$ 243,03 | -                   |
| 74 Suicidio y autolesiones .....  | 44,40 $\pm$ 43,51   | 56,42 $\pm$ 55,29   | -                   |
| 75 Resto de causas externas .....   | 81,84 $\pm$ 44,49   | 89,75 $\pm$ 53,04   | 54,89 $\pm$ 76,08   |
| 76 Dependencia a las drogas. Abuso de las drogas.<br>Envenenamiento accidental por opiáceos, cocaína .. | -                   | -                   | -                   |



**ESTADÍSTICAS  
DE MORTALIDAD  
POR MUNICIPIOS**







### III.1. DEFUNCIONES SEGÚN GRANDES GRUPOS DE CAUSAS, SEXO Y MUNICIPIOS. TOTAL.

| MUNICIPIO                      | TOTAL | I  | II    | III | IV | V   | VI  | VII   | VIII |
|--------------------------------|-------|----|-------|-----|----|-----|-----|-------|------|
| TOTAL.....                     | 8.279 | 82 | 1.923 | 345 | 32 | 182 | 111 | 3.338 | 899  |
| Abanilla.....                  | 60    | -  | 13    | 1   | -  | -   | -   | 30    | 6    |
| Abarán.....                    | 112   | -  | 23    | 2   | -  | 1   | -   | 54    | 16   |
| Aguilas.....                   | 180   | 1  | 38    | 3   | 2  | 6   | 2   | 82    | 16   |
| Albudeite.....                 | 15    | -  | 3     | -   | -  | -   | -   | 6     | 2    |
| Alcantarilla.....              | 200   | 2  | 56    | 11  | -  | 5   | 4   | 72    | 19   |
| Alcázares (Los).....           | 34    | -  | 10    | -   | -  | -   | -   | 11    | 5    |
| Aledo.....                     | 9     | -  | 4     | -   | -  | 1   | -   | 2     | -    |
| Alguazas.....                  | 56    | -  | 10    | -   | -  | 1   | 2   | 24    | 12   |
| Alhama de Murcia.....          | 113   | -  | 19    | 5   | 2  | 2   | 1   | 58    | 7    |
| Archena.....                   | 93    | -  | 23    | 4   | -  | 4   | 2   | 32    | 12   |
| Beniel.....                    | 34    | -  | 8     | -   | -  | -   | -   | 18    | 2    |
| Blanca.....                    | 39    | -  | 4     | 2   | -  | 1   | -   | 19    | 5    |
| Bullas.....                    | 94    | 2  | 17    | 3   | -  | 2   | 2   | 48    | 12   |
| Calasparra.....                | 70    | -  | 21    | -   | -  | 1   | 1   | 25    | 10   |
| Campos del Río.....            | 26    | -  | 11    | -   | -  | -   | 1   | 8     | 3    |
| Caravaca de la Cruz.....       | 187   | 3  | 39    | 5   | 4  | 1   | 2   | 82    | 24   |
| Cartagena.....                 | 1.452 | 24 | 311   | 66  | 7  | 20  | 18  | 600   | 160  |
| Cehegín.....                   | 150   | -  | 20    | 3   | -  | 1   | -   | 75    | 29   |
| Ceutí.....                     | 46    | -  | 12    | 3   | -  | -   | 3   | 20    | 5    |
| Cieza.....                     | 232   | 3  | 51    | 7   | -  | 4   | 2   | 98    | 21   |
| Fortuna.....                   | 54    | 1  | 15    | 3   | -  | 1   | 2   | 18    | 5    |
| Fuente Álamo.....              | 62    | 1  | 12    | 3   | -  | -   | 1   | 27    | 9    |
| Jumilla.....                   | 195   | 1  | 40    | 10  | -  | 7   | 1   | 81    | 18   |
| Librilla.....                  | 35    | -  | 11    | 1   | -  | -   | 3   | 8     | 7    |
| Lorca.....                     | 594   | 10 | 125   | 29  | 2  | 10  | 7   | 255   | 56   |
| Lorquí.....                    | 39    | -  | 10    | 2   | -  | -   | 2   | 16    | 4    |
| Mazarrón.....                  | 104   | 1  | 20    | 4   | 1  | 1   | 2   | 40    | 15   |
| Molina de Segura.....          | 179   | 1  | 44    | 6   | 2  | 8   | 3   | 68    | 17   |
| Moratalla.....                 | 66    | 1  | 14    | 2   | -  | 3   | -   | 21    | 13   |
| Mula.....                      | 148   | -  | 30    | 5   | -  | 6   | 2   | 58    | 14   |
| Murcia.....                    | 2.453 | 24 | 621   | 114 | 8  | 75  | 39  | 925   | 246  |
| Ojós.....                      | 5     | -  | 1     | 1   | -  | -   | -   | 1     | -    |
| Pliego.....                    | 35    | -  | 12    | -   | -  | -   | -   | 12    | 4    |
| Puerto Lumbreras.....          | 97    | 1  | 26    | 2   | -  | -   | -   | 55    | 8    |
| Ricote.....                    | 19    | -  | 1     | 1   | -  | 2   | -   | 12    | -    |
| San Javier.....                | 116   | -  | 36    | 5   | -  | 2   | 2   | 38    | 7    |
| San Pedro del Pinatar.....     | 89    | 1  | 22    | 2   | 1  | 1   | 1   | 44    | 4    |
| Santomera.....                 | 49    | -  | 17    | 3   | -  | -   | 1   | 8     | 11   |
| Torre Pacheco.....             | 128   | 1  | 31    | 7   | 1  | 3   | 1   | 49    | 9    |
| Torres de Cotillas (Las).....  | 84    | -  | 21    | 3   | -  | 4   | 1   | 34    | 6    |
| Totana.....                    | 183   | 1  | 34    | 8   | 1  | 1   | 1   | 88    | 25   |
| Ulea.....                      | 11    | -  | 4     | -   | -  | 1   | -   | 2     | 3    |
| Unión (La).....                | 82    | -  | 28    | 5   | -  | -   | -   | 28    | 11   |
| Villanueva del Río Segura..... | 20    | 1  | 4     | -   | -  | 1   | -   | 6     | 4    |
| Yecla.....                     | 230   | 2  | 51    | 14  | 1  | 6   | 2   | 80    | 37   |

### III.1. DEFUNCIONES SEGÚN GRANDES GRUPOS DE CAUSAS, SEXO Y MUNICIPIOS. TOTAL.

| MUNICIPIO                      | IX  | X   | XI | XII | XIII | XIV | XV | XVI | XVIII |
|--------------------------------|-----|-----|----|-----|------|-----|----|-----|-------|
| TOTAL.....                     | 438 | 215 | -  | 17  | 52   | 36  | 41 | 194 | 374   |
| Abanilla.....                  | 4   | -   | -  | -   | -    | -   | 1  | 1   | 4     |
| Abarán.....                    | 5   | -   | -  | -   | 2    | 1   | 1  | 1   | 6     |
| Aguilas.....                   | 12  | 3   | -  | 2   | 1    | 1   | -  | 4   | 7     |
| Albudeite.....                 | 1   | 1   | -  | -   | -    | -   | -  | 2   | -     |
| Alcantarilla.....              | 12  | 4   | -  | -   | 1    | -   | -  | 5   | 9     |
| Alcázares (Los).....           | 1   | 1   | -  | -   | -    | -   | -  | 2   | 4     |
| Aledo.....                     | 2   | -   | -  | -   | -    | -   | -  | -   | -     |
| Alguazas.....                  | 4   | -   | -  | -   | -    | -   | 1  | 2   | -     |
| Alhama de Murcia.....          | 5   | 2   | -  | -   | -    | 1   | 2  | 4   | 5     |
| Archena.....                   | 7   | 3   | -  | -   | 2    | -   | -  | -   | 4     |
| Beniel.....                    | 1   | 1   | -  | -   | -    | -   | -  | 1   | 3     |
| Blanca.....                    | 2   | 2   | -  | -   | 1    | -   | -  | 2   | 1     |
| Bullas.....                    | 2   | 1   | -  | -   | 1    | -   | 1  | 1   | 2     |
| Calasparra.....                | 1   | 3   | -  | -   | 2    | -   | -  | 5   | 1     |
| Campos del Río.....            | -   | -   | -  | -   | -    | -   | -  | 3   | -     |
| Caravaca de la Cruz.....       | 7   | 9   | -  | -   | 2    | -   | -  | 2   | 7     |
| Cartagena.....                 | 77  | 56  | -  | -   | 4    | 9   | 9  | 27  | 64    |
| Cehégín.....                   | 9   | 3   | -  | -   | 1    | -   | -  | 5   | 4     |
| Ceutí.....                     | -   | 1   | -  | -   | -    | -   | -  | 1   | 1     |
| Cieza.....                     | 22  | 6   | -  | -   | 2    | 1   | -  | 7   | 8     |
| Fortuna.....                   | 2   | -   | -  | -   | -    | 1   | -  | 1   | 5     |
| Fuente Álamo.....              | 1   | 3   | -  | 2   | -    | -   | -  | -   | 3     |
| Jumilla.....                   | 12  | 7   | -  | -   | 4    | 1   | -  | 6   | 7     |
| Librilla.....                  | 2   | -   | -  | -   | 1    | -   | -  | 1   | 1     |
| Lorca.....                     | 20  | 15  | -  | 3   | 6    | 2   | -  | 35  | 19    |
| Lorquí.....                    | 2   | 1   | -  | -   | -    | -   | -  | 2   | -     |
| Mazarrón.....                  | 3   | 6   | -  | -   | -    | 2   | 1  | 3   | 5     |
| Molina de Segura.....          | 9   | 1   | -  | -   | 2    | 2   | 1  | 6   | 9     |
| Moratalla.....                 | 3   | 4   | -  | 1   | -    | 1   | -  | -   | 3     |
| Mula.....                      | 10  | 3   | -  | -   | 3    | 2   | -  | 6   | 9     |
| Murcia.....                    | 131 | 53  | -  | 7   | 12   | 11  | 15 | 38  | 134   |
| Ojós.....                      | 2   | -   | -  | -   | -    | -   | -  | -   | -     |
| Pliego.....                    | 4   | 1   | -  | -   | -    | -   | -  | -   | 2     |
| Puerto Lumbreras.....          | -   | -   | -  | -   | 1    | -   | -  | 1   | 3     |
| Ricote.....                    | 1   | -   | -  | -   | -    | -   | -  | 2   | -     |
| San Javier.....                | 7   | 2   | -  | 1   | 2    | -   | -  | 3   | 11    |
| San Pedro del Pinatar.....     | 3   | 2   | -  | 1   | -    | -   | -  | 4   | 3     |
| Santomera.....                 | 5   | 2   | -  | -   | 1    | -   | -  | 1   | -     |
| Torre Pacheco.....             | 8   | 5   | -  | -   | -    | 1   | 3  | 2   | 7     |
| Torres de Cotillas (Las).....  | 2   | 3   | -  | -   | -    | -   | -  | 1   | 9     |
| Totana.....                    | 14  | 3   | -  | -   | -    | -   | 1  | 2   | 4     |
| Ulea.....                      | -   | -   | -  | -   | -    | -   | -  | -   | 1     |
| Unión (La).....                | 3   | 2   | -  | -   | -    | -   | -  | -   | 5     |
| Villanueva del Río Segura..... | 3   | -   | -  | -   | -    | -   | -  | 1   | -     |
| Yecla.....                     | 17  | 6   | -  | -   | 1    | -   | 5  | 4   | 4     |



### III.1. DEFUNCIONES SEGÚN GRANDES GRUPOS DE CAUSAS, SEXO Y MUNICIPIOS. HOMBRES.

| MUNICIPIO                      | TOTAL | I  | II    | III | IV | V  | VI | VII   | VIII |
|--------------------------------|-------|----|-------|-----|----|----|----|-------|------|
| TOTAL.....                     | 4.340 | 43 | 1.193 | 153 | 13 | 67 | 58 | 1.463 | 554  |
| Abanilla.....                  | 37    | -  | 10    | 1   | -  | -  | -  | 14    | 6    |
| Abarán.....                    | 62    | -  | 16    | -   | -  | 1  | -  | 27    | 8    |
| Aguilas.....                   | 99    | -  | 23    | 2   | 1  | 1  | -  | 45    | 11   |
| Albudeite.....                 | 9     | -  | 2     | -   | -  | -  | -  | 4     | 1    |
| Alcantarilla.....              | 108   | 1  | 34    | 5   | -  | 1  | 2  | 41    | 10   |
| Alcázares (Los).....           | 15    | -  | 6     | -   | -  | -  | -  | 3     | 1    |
| Aledo.....                     | 4     | -  | 1     | -   | -  | 1  | -  | 2     | -    |
| Alguazas.....                  | 26    | -  | 3     | -   | -  | 1  | 2  | 9     | 7    |
| Alhama de Murcia.....          | 52    | -  | 12    | 2   | 2  | 1  | 1  | 19    | 4    |
| Archena.....                   | 44    | -  | 11    | 2   | -  | 2  | 1  | 15    | 5    |
| Beniel.....                    | 19    | -  | 5     | -   | -  | -  | -  | 8     | 1    |
| Blanca.....                    | 18    | -  | 3     | -   | -  | 1  | -  | 4     | 4    |
| Bullas.....                    | 50    | 2  | 12    | 1   | -  | -  | 2  | 19    | 10   |
| Calasparra.....                | 33    | -  | 14    | -   | -  | -  | 1  | 5     | 6    |
| Campos del Río.....            | 15    | -  | 7     | -   | -  | -  | 1  | 2     | 3    |
| Caravaca de la Cruz.....       | 93    | 2  | 25    | 3   | 1  | 1  | 1  | 27    | 15   |
| Cartagena.....                 | 786   | 13 | 209   | 27  | 4  | 4  | 9  | 266   | 106  |
| Cehegín.....                   | 70    | -  | 14    | 1   | -  | -  | -  | 29    | 13   |
| Ceutí.....                     | 20    | -  | 6     | 1   | -  | -  | 2  | 7     | 3    |
| Cieza.....                     | 128   | 1  | 34    | 3   | -  | 1  | 1  | 46    | 15   |
| Fortuna.....                   | 28    | -  | 11    | 1   | -  | -  | 2  | 7     | 2    |
| Fuente Álamo.....              | 37    | -  | 9     | 2   | -  | -  | -  | 14    | 7    |
| Jumilla.....                   | 96    | 1  | 22    | 3   | -  | 5  | -  | 33    | 11   |
| Librilla.....                  | 15    | -  | 5     | 1   | -  | -  | -  | 3     | 2    |
| Lorca.....                     | 322   | 4  | 85    | 11  | -  | 2  | 4  | 124   | 32   |
| Lorquí.....                    | 21    | -  | 6     | 1   | -  | -  | 1  | 6     | 3    |
| Mazarrón.....                  | 58    | 1  | 10    | 2   | -  | -  | 2  | 21    | 9    |
| Molina de Segura.....          | 84    | 1  | 27    | 2   | 1  | 1  | -  | 27    | 7    |
| Moratalla.....                 | 31    | 1  | 7     | 1   | -  | 2  | -  | 5     | 10   |
| Mula.....                      | 91    | -  | 21    | 3   | -  | 5  | 2  | 31    | 8    |
| Murcia.....                    | 1.289 | 14 | 381   | 62  | 3  | 27 | 18 | 397   | 149  |
| Ojós.....                      | 2     | -  | 1     | -   | -  | -  | -  | 1     | -    |
| Pliego.....                    | 22    | -  | 7     | -   | -  | -  | -  | 8     | 3    |
| Puerto Lumbreras.....          | 44    | 1  | 16    | -   | -  | -  | -  | 19    | 6    |
| Ricote.....                    | 8     | -  | 1     | 1   | -  | 1  | -  | 4     | -    |
| San Javier.....                | 60    | -  | 18    | 3   | -  | 1  | -  | 20    | 5    |
| San Pedro del Pinatar.....     | 45    | -  | 10    | 1   | -  | 1  | -  | 21    | 4    |
| Santomera.....                 | 21    | -  | 9     | -   | -  | -  | 1  | 2     | 5    |
| Torre Pacheco.....             | 63    | -  | 18    | 3   | -  | 2  | 1  | 18    | 7    |
| Torres de Cotillas (Las).....  | 51    | -  | 16    | -   | -  | -  | 1  | 18    | 6    |
| Totana.....                    | 83    | -  | 20    | 1   | -  | 1  | 1  | 38    | 11   |
| Ulea.....                      | 9     | -  | 3     | -   | -  | 1  | -  | 2     | 3    |
| Unión (La).....                | 42    | -  | 15    | 2   | -  | -  | -  | 12    | 9    |
| Villanueva del Río Segura..... | 8     | -  | 2     | -   | -  | -  | -  | 1     | 4    |
| Yecla.....                     | 122   | 1  | 26    | 5   | 1  | 3  | 2  | 39    | 22   |

### III.1. DEFUNCIONES SEGÚN GRANDES GRUPOS DE CAUSAS, SEXO Y MUNICIPIOS. HOMBRES.

| MUNICIPIO                      | IX  | X  | XI | XII | XIII | XIV | XV | XVI | XVIII |
|--------------------------------|-----|----|----|-----|------|-----|----|-----|-------|
| TOTAL.....                     | 267 | 97 | -  | 6   | 18   | 14  | 25 | 82  | 287   |
| Abanilla.....                  | 2   | -  | -  | -   | -    | -   | 1  | 1   | 2     |
| Abarán.....                    | 3   | -  | -  | -   | 1    | -   | 1  | -   | 5     |
| Aguilas.....                   | 9   | 1  | -  | -   | -    | 1   | -  | 1   | 4     |
| Albudeite.....                 | 1   | 1  | -  | -   | -    | -   | -  | -   | -     |
| Alcantarilla.....              | 5   | 1  | -  | -   | -    | -   | -  | 2   | 6     |
| Alcázares (Los).....           | -   | -  | -  | -   | -    | -   | -  | 1   | 4     |
| Aledo.....                     | -   | -  | -  | -   | -    | -   | -  | -   | -     |
| Alguazas.....                  | 2   | -  | -  | -   | -    | -   | 1  | 1   | -     |
| Alhama de Murcia.....          | 2   | -  | -  | -   | -    | -   | 2  | 2   | 5     |
| Archena.....                   | 2   | 1  | -  | -   | 1    | -   | -  | -   | 4     |
| Beniel.....                    | 1   | -  | -  | -   | -    | -   | -  | 1   | 3     |
| Blanca.....                    | 1   | 2  | -  | -   | -    | -   | -  | 2   | 1     |
| Bullas.....                    | 2   | -  | -  | -   | -    | -   | -  | -   | 2     |
| Calasparra.....                | 1   | 1  | -  | -   | 1    | -   | -  | 4   | -     |
| Campos del Río.....            | -   | -  | -  | -   | -    | -   | -  | 2   | -     |
| Caravaca de la Cruz.....       | 4   | 5  | -  | -   | 1    | -   | -  | 1   | 7     |
| Cartagena.....                 | 46  | 27 | -  | -   | -    | 4   | 4  | 12  | 55    |
| Cehégín.....                   | 3   | 2  | -  | -   | 1    | -   | -  | 5   | 2     |
| Ceutí.....                     | -   | 1  | -  | -   | -    | -   | -  | -   | -     |
| Cieza.....                     | 13  | 2  | -  | -   | -    | -   | -  | 5   | 7     |
| Fortuna.....                   | 1   | -  | -  | -   | -    | -   | -  | 1   | 3     |
| Fuente Álamo.....              | 1   | 1  | -  | 1   | -    | -   | -  | -   | 2     |
| Jumilla.....                   | 8   | 7  | -  | -   | -    | -   | -  | -   | 6     |
| Librilla.....                  | 2   | -  | -  | -   | 1    | -   | -  | -   | 1     |
| Lorca.....                     | 14  | 8  | -  | 1   | 3    | 1   | -  | 16  | 17    |
| Lorquí.....                    | 1   | 1  | -  | -   | -    | -   | -  | 2   | -     |
| Mazarrón.....                  | 2   | 5  | -  | -   | -    | -   | -  | 1   | 5     |
| Molina de Segura.....          | 6   | 1  | -  | -   | 1    | 1   | -  | -   | 9     |
| Moratalla.....                 | 1   | 2  | -  | -   | -    | -   | -  | -   | 2     |
| Mula.....                      | 6   | -  | -  | -   | 2    | 1   | -  | 4   | 8     |
| Murcia.....                    | 88  | 20 | -  | 3   | 4    | 6   | 10 | 13  | 94    |
| Ojós.....                      | -   | -  | -  | -   | -    | -   | -  | -   | -     |
| Pliego.....                    | 3   | 1  | -  | -   | -    | -   | -  | -   | -     |
| Puerto Lumbreras.....          | -   | -  | -  | -   | -    | -   | -  | -   | 2     |
| Ricote.....                    | 1   | -  | -  | -   | -    | -   | -  | -   | -     |
| San Javier.....                | 4   | 1  | -  | -   | -    | -   | -  | -   | 8     |
| San Pedro del Pinatar.....     | 2   | -  | -  | 1   | -    | -   | -  | 2   | 3     |
| Santomera.....                 | 3   | -  | -  | -   | 1    | -   | -  | -   | -     |
| Torre Pacheco.....             | 5   | 2  | -  | -   | -    | -   | 2  | -   | 5     |
| Torres de Cotillas (Las).....  | 1   | 1  | -  | -   | -    | -   | -  | 1   | 7     |
| Totana.....                    | 8   | -  | -  | -   | -    | -   | -  | -   | 3     |
| Ulea.....                      | -   | -  | -  | -   | -    | -   | -  | -   | -     |
| Unión (La).....                | 1   | -  | -  | -   | -    | -   | -  | -   | 3     |
| Villanueva del Río Segura..... | 1   | -  | -  | -   | -    | -   | -  | -   | -     |
| Yecla.....                     | 11  | 3  | -  | -   | 1    | -   | 4  | 2   | 2     |

### III.1. DEFUNCIONES SEGÚN GRANDES GRUPOS DE CAUSAS, SEXO Y MUNICIPIOS. MUJERES.

| MUNICIPIO                      | TOTAL | I  | II  | III | IV | V   | VI | VII   | VIII |
|--------------------------------|-------|----|-----|-----|----|-----|----|-------|------|
| TOTAL.....                     | 3.939 | 39 | 730 | 192 | 19 | 115 | 53 | 1.875 | 345  |
| Abanilla.....                  | 23    | -  | 3   | -   | -  | -   | -  | 16    | -    |
| Abarán.....                    | 50    | -  | 7   | 2   | -  | -   | -  | 27    | 8    |
| Aguilas.....                   | 81    | 1  | 15  | 1   | 1  | 5   | 2  | 37    | 5    |
| Albudeite.....                 | 6     | -  | 1   | -   | -  | -   | -  | 2     | 1    |
| Alcantarilla.....              | 92    | 1  | 22  | 6   | -  | 4   | 2  | 31    | 9    |
| Alcázares (Los).....           | 19    | -  | 4   | -   | -  | -   | -  | 8     | 4    |
| Aledo.....                     | 5     | -  | 3   | -   | -  | -   | -  | -     | -    |
| Alguazas.....                  | 30    | -  | 7   | -   | -  | -   | -  | 15    | 5    |
| Alhama de Murcia.....          | 61    | -  | 7   | 3   | -  | 1   | -  | 39    | 3    |
| Archena.....                   | 49    | -  | 12  | 2   | -  | 2   | 1  | 17    | 7    |
| Beniel.....                    | 15    | -  | 3   | -   | -  | -   | -  | 10    | 1    |
| Blanca.....                    | 21    | -  | 1   | 2   | -  | -   | -  | 15    | 1    |
| Bullas.....                    | 44    | -  | 5   | 2   | -  | 2   | -  | 29    | 2    |
| Calasparra.....                | 37    | -  | 7   | -   | -  | 1   | -  | 20    | 4    |
| Campos del Río.....            | 11    | -  | 4   | -   | -  | -   | -  | 6     | -    |
| Caravaca de la Cruz.....       | 94    | 1  | 14  | 2   | 3  | -   | 1  | 55    | 9    |
| Cartagena.....                 | 666   | 11 | 102 | 39  | 3  | 16  | 9  | 334   | 54   |
| Cehegín.....                   | 80    | -  | 6   | 2   | -  | 1   | -  | 46    | 16   |
| Ceutí.....                     | 26    | -  | 6   | 2   | -  | -   | 1  | 13    | 2    |
| Cieza.....                     | 104   | 2  | 17  | 4   | -  | 3   | 1  | 52    | 6    |
| Fortuna.....                   | 26    | 1  | 4   | 2   | -  | 1   | -  | 11    | 3    |
| Fuente Álamo.....              | 25    | 1  | 3   | 1   | -  | -   | 1  | 13    | 2    |
| Jumilla.....                   | 99    | -  | 18  | 7   | -  | 2   | 1  | 48    | 7    |
| Librilla.....                  | 20    | -  | 6   | -   | -  | -   | 3  | 5     | 5    |
| Lorca.....                     | 272   | 6  | 40  | 18  | 2  | 8   | 3  | 131   | 24   |
| Lorquí.....                    | 18    | -  | 4   | 1   | -  | -   | 1  | 10    | 1    |
| Mazarrón.....                  | 46    | -  | 10  | 2   | 1  | 1   | -  | 19    | 6    |
| Molina de Segura.....          | 95    | -  | 17  | 4   | 1  | 7   | 3  | 41    | 10   |
| Moratalla.....                 | 35    | -  | 7   | 1   | -  | 1   | -  | 16    | 3    |
| Mula.....                      | 57    | -  | 9   | 2   | -  | 1   | -  | 27    | 6    |
| Murcia.....                    | 1.164 | 10 | 240 | 52  | 5  | 48  | 21 | 528   | 97   |
| Ojós.....                      | 3     | -  | -   | 1   | -  | -   | -  | -     | -    |
| Pliego.....                    | 13    | -  | 5   | -   | -  | -   | -  | 4     | 1    |
| Puerto Lumbreras.....          | 53    | -  | 10  | 2   | -  | -   | -  | 36    | 2    |
| Ricote.....                    | 11    | -  | -   | -   | -  | 1   | -  | 8     | -    |
| San Javier.....                | 56    | -  | 18  | 2   | -  | 1   | 2  | 18    | 2    |
| San Pedro del Pinatar.....     | 44    | 1  | 12  | 1   | 1  | -   | 1  | 23    | -    |
| Santomera.....                 | 28    | -  | 8   | 3   | -  | -   | -  | 6     | 6    |
| Torre Pacheco.....             | 65    | 1  | 13  | 4   | 1  | 1   | -  | 31    | 2    |
| Torres de Cotillas (Las).....  | 33    | -  | 5   | 3   | -  | 4   | -  | 16    | -    |
| Totana.....                    | 100   | 1  | 14  | 7   | 1  | -   | -  | 50    | 14   |
| Ulea.....                      | 2     | -  | 1   | -   | -  | -   | -  | -     | -    |
| Unión (La).....                | 40    | -  | 13  | 3   | -  | -   | -  | 16    | 2    |
| Villanueva del Río Segura..... | 12    | 1  | 2   | -   | -  | 1   | -  | 5     | -    |
| Yecla.....                     | 108   | 1  | 25  | 9   | -  | 3   | -  | 41    | 15   |

### III.1. DEFUNCIONES SEGÚN GRANDES GRUPOS DE CAUSAS, SEXO Y MUNICIPIOS. MUJERES.

| MUNICIPIO                      | IX  | X   | XI | XII | XIII | XIV | XV | XVI | XVIII |
|--------------------------------|-----|-----|----|-----|------|-----|----|-----|-------|
| TOTAL.....                     | 171 | 118 | -  | 11  | 34   | 22  | 16 | 112 | 87    |
| Abanilla.....                  | 2   | -   | -  | -   | -    | -   | -  | -   | 2     |
| Abarán.....                    | 2   | -   | -  | -   | 1    | 1   | -  | 1   | 1     |
| Aguilas.....                   | 3   | 2   | -  | 2   | 1    | -   | -  | 3   | 3     |
| Albudeite.....                 | -   | -   | -  | -   | -    | -   | -  | 2   | -     |
| Alcantarilla.....              | 7   | 3   | -  | -   | 1    | -   | -  | 3   | 3     |
| Alcázares (Los).....           | 1   | 1   | -  | -   | -    | -   | -  | 1   | -     |
| Aledo.....                     | 2   | -   | -  | -   | -    | -   | -  | -   | -     |
| Alguazas.....                  | 2   | -   | -  | -   | -    | -   | -  | 1   | -     |
| Alhama de Murcia.....          | 3   | 2   | -  | -   | -    | 1   | -  | 2   | -     |
| Archena.....                   | 5   | 2   | -  | -   | 1    | -   | -  | -   | -     |
| Beniel.....                    | -   | 1   | -  | -   | -    | -   | -  | -   | -     |
| Blanca.....                    | 1   | -   | -  | -   | 1    | -   | -  | -   | -     |
| Bullas.....                    | -   | 1   | -  | -   | 1    | -   | 1  | 1   | -     |
| Calasparra.....                | -   | 2   | -  | -   | 1    | -   | -  | 1   | 1     |
| Campos del Río.....            | -   | -   | -  | -   | -    | -   | -  | 1   | -     |
| Caravaca de la Cruz.....       | 3   | 4   | -  | -   | 1    | -   | -  | 1   | -     |
| Cartagena.....                 | 31  | 29  | -  | -   | 4    | 5   | 5  | 15  | 9     |
| Cehégín.....                   | 6   | 1   | -  | -   | -    | -   | -  | -   | 2     |
| Ceutí.....                     | -   | -   | -  | -   | -    | -   | -  | 1   | 1     |
| Cieza.....                     | 9   | 4   | -  | -   | 2    | 1   | -  | 2   | 1     |
| Fortuna.....                   | 1   | -   | -  | -   | -    | 1   | -  | -   | 2     |
| Fuente Álamo.....              | -   | 2   | -  | 1   | -    | -   | -  | -   | 1     |
| Jumilla.....                   | 4   | -   | -  | -   | 4    | 1   | -  | 6   | 1     |
| Librilla.....                  | -   | -   | -  | -   | -    | -   | -  | 1   | -     |
| Lorca.....                     | 6   | 7   | -  | 2   | 3    | 1   | -  | 19  | 2     |
| Lorquí.....                    | 1   | -   | -  | -   | -    | -   | -  | -   | -     |
| Mazarrón.....                  | 1   | 1   | -  | -   | -    | 2   | 1  | 2   | -     |
| Molina de Segura.....          | 3   | -   | -  | -   | 1    | 1   | 1  | 6   | -     |
| Moratalla.....                 | 2   | 2   | -  | 1   | -    | 1   | -  | -   | 1     |
| Mula.....                      | 4   | 3   | -  | -   | 1    | 1   | -  | 2   | 1     |
| Murcia.....                    | 43  | 33  | -  | 4   | 8    | 5   | 5  | 25  | 40    |
| Ojós.....                      | 2   | -   | -  | -   | -    | -   | -  | -   | -     |
| Pliego.....                    | 1   | -   | -  | -   | -    | -   | -  | -   | 2     |
| Puerto Lumbreras.....          | -   | -   | -  | -   | 1    | -   | -  | 1   | 1     |
| Ricote.....                    | -   | -   | -  | -   | -    | -   | -  | 2   | -     |
| San Javier.....                | 3   | 1   | -  | 1   | 2    | -   | -  | 3   | 3     |
| San Pedro del Pinatar.....     | 1   | 2   | -  | -   | -    | -   | -  | 2   | -     |
| Santomera.....                 | 2   | 2   | -  | -   | -    | -   | -  | 1   | -     |
| Torre Pacheco.....             | 3   | 3   | -  | -   | -    | 1   | 1  | 2   | 2     |
| Torres de Cotillas (Las).....  | 1   | 2   | -  | -   | -    | -   | -  | -   | 2     |
| Totana.....                    | 6   | 3   | -  | -   | -    | -   | 1  | 2   | 1     |
| Ulea.....                      | -   | -   | -  | -   | -    | -   | -  | -   | 1     |
| Unión (La).....                | 2   | 2   | -  | -   | -    | -   | -  | -   | 2     |
| Villanueva del Río Segura..... | 2   | -   | -  | -   | -    | -   | -  | 1   | -     |
| Yecla.....                     | 6   | 3   | -  | -   | -    | -   | 1  | 2   | 2     |





# **ANEXOS**



# ANEXO 1: ÁREAS DE SALUD Y MUNICIPIOS.

## ÁREA 1 (MURCIA)

Albudeite  
Alcantarilla  
Alhama de Murcia  
Beniel  
Campos del Río  
Librilla  
Mula  
Murcia  
Pliego  
Santomera

## ÁREA 2 (CARTAGENA)

Alcázares (Los)  
Cartagena  
Fuente Álamo  
Mazarrón  
San Javier  
San Pedro del Pinatar  
Torre Pacheco  
Unión (La)

## ÁREA 3 (LORCA)

Águilas  
Aledo  
Lorca  
Puerto Lumbreras  
Totana

## ÁREA 4 (NOROESTE)

Bullas  
Calasparra  
Caravaca  
Cehegín  
Moratalla

## ÁREA 5 (ALTIPLANO)

Jumilla  
Yecla

## ÁREA 6 (VEGA DEL SEGURA - COMARCA ORIENTAL)

Abanilla  
Abarán  
Alguazas  
Archena  
Blanca  
Ceutí  
Cieza  
Fortuna  
Lorquí  
Molina de Segura  
Ojós  
Ricote  
Torres de Cotillas (Las)  
Ulea  
Villanueva del Río Segura

Los boletines estadísticos dan información del municipio del fallecido/a, pero no de su pedanía de residencia, según el Mapa Sanitario de la Región de Murcia (3) las pedanías de Ramonete, Morata y Garrobillo del municipio de Lorca se adscriben al área de salud 2 (Cartagena), y las pedanías de Lobosillo y Los Conesas del municipio de Murcia pertenecen al área de salud 2 (Cartagena), por lo que los indicadores de mortalidad por Área de salud podrían dar lugar a una mínima imprecisión en los decimales.







# ANEXO 2: BOLETINES ESTADÍSTICOS.



## ANEXO 3: ESTIMACIÓN DE LA POBLACIÓN EN LA REGIÓN DE MURCIA SEGÚN SEXO Y EDAD POR ÁREAS DE SALUD EN 1993.

| TOTAL                  | Total     | Área I  | Área II | Área III | Área IV | Área V | Área VI |
|------------------------|-----------|---------|---------|----------|---------|--------|---------|
| TOTAL.....             | 1.061.542 | 424.038 | 253.326 | 123.710  | 61.052  | 47.554 | 151.862 |
| Menos de 1 año .....   | 13.099    | 5.371   | 3.175   | 1.433    | 645     | 587    | 1.888   |
| De 1 a 4 años .....    | 51.480    | 20.527  | 12.220  | 5.607    | 2.742   | 2.601  | 7.783   |
| De 5 a 9 años .....    | 70.747    | 27.525  | 17.350  | 8.135    | 3.589   | 3.080  | 11.068  |
| De 10 a 14 años .....  | 93.661    | 37.540  | 22.228  | 10.865   | 4.536   | 4.215  | 14.277  |
| De 15 a 19 años .....  | 96.595    | 39.676  | 22.859  | 11.154   | 5.026   | 4.240  | 13.640  |
| De 20 a 24 años .....  | 95.900    | 39.529  | 22.805  | 10.502   | 5.230   | 3.697  | 14.138  |
| De 25 a 29 años .....  | 88.854    | 36.241  | 21.234  | 9.960    | 4.959   | 3.930  | 12.531  |
| De 30 a 34 años .....  | 82.064    | 32.095  | 19.927  | 9.025    | 4.834   | 3.924  | 12.259  |
| De 35 a 39 años .....  | 65.009    | 26.274  | 15.882  | 7.306    | 3.366   | 3.027  | 9.154   |
| De 40 a 44 años .....  | 62.049    | 25.349  | 14.448  | 7.675    | 3.185   | 2.706  | 8.686   |
| De 45 a 49 años .....  | 51.688    | 20.745  | 12.379  | 6.335    | 2.902   | 2.175  | 7.152   |
| De 50 a 54 años .....  | 49.971    | 20.756  | 12.186  | 5.625    | 2.840   | 1.759  | 6.804   |
| De 55 a 59 años .....  | 52.609    | 20.500  | 12.969  | 6.277    | 3.387   | 2.193  | 7.284   |
| De 60 a 64 años .....  | 55.534    | 21.324  | 13.195  | 6.571    | 4.329   | 2.699  | 7.415   |
| De 65 a 69 años .....  | 50.613    | 19.408  | 11.944  | 6.595    | 3.496   | 2.533  | 6.637   |
| De 70 a 74 años .....  | 31.167    | 12.118  | 7.067   | 4.031    | 2.204   | 1.561  | 4.186   |
| De 75 y más años ..... | 50.471    | 19.065  | 11.440  | 6.603    | 3.759   | 2.629  | 6.973   |

| HOMBRES                | Total   | Área I  | Área II | Área III | Área IV | Área V | Área VI |
|------------------------|---------|---------|---------|----------|---------|--------|---------|
| TOTAL.....             | 522.223 | 206.516 | 125.077 | 61.187   | 30.493  | 23.622 | 75.040  |
| Menos de 1 año .....   | 6.781   | 2.731   | 1.626   | 772      | 359     | 339    | 953     |
| De 1 a 4 años .....    | 26.598  | 10.628  | 6.178   | 2.929    | 1.506   | 1.318  | 4.028   |
| De 5 a 9 años .....    | 36.096  | 14.029  | 8.921   | 4.109    | 1.801   | 1.529  | 5.686   |
| De 10 a 14 años .....  | 48.350  | 19.427  | 11.511  | 5.533    | 2.324   | 2.223  | 7.303   |
| De 15 a 19 años .....  | 49.224  | 19.902  | 11.820  | 5.714    | 2.530   | 2.142  | 7.086   |
| De 20 a 24 años .....  | 48.659  | 20.004  | 11.691  | 5.307    | 2.619   | 1.895  | 7.117   |
| De 25 a 29 años .....  | 44.794  | 18.102  | 10.807  | 5.156    | 2.555   | 1.967  | 6.187   |
| De 30 a 34 años .....  | 40.558  | 15.887  | 9.697   | 4.427    | 2.446   | 1.958  | 6.116   |
| De 35 a 39 años .....  | 32.290  | 12.754  | 7.930   | 3.620    | 1.722   | 1.538  | 4.706   |
| De 40 a 44 años .....  | 30.504  | 12.124  | 7.246   | 3.912    | 1.547   | 1.384  | 4.274   |
| De 45 a 49 años .....  | 25.512  | 10.257  | 6.002   | 3.138    | 1.457   | 1.114  | 3.528   |
| De 50 a 54 años .....  | 23.906  | 9.811   | 5.771   | 2.764    | 1.371   | 834    | 3.344   |
| De 55 a 59 años .....  | 26.863  | 10.356  | 6.732   | 3.302    | 1.698   | 1.098  | 3.666   |
| De 60 a 64 años .....  | 26.317  | 9.931   | 6.307   | 2.997    | 2.125   | 1.339  | 3.601   |
| De 65 a 69 años .....  | 23.849  | 8.693   | 5.696   | 3.236    | 1.882   | 1.232  | 3.093   |
| De 70 a 74 años .....  | 13.392  | 5.126   | 3.005   | 1.788    | 979     | 705    | 1.784   |
| De 75 y más años ..... | 18.512  | 6.748   | 4.133   | 2.484    | 1.570   | 1.003  | 2.559   |



| HOMBRES                | Total   | Área I  | Área II | Área III | Área IV | Área V | Área VI |
|------------------------|---------|---------|---------|----------|---------|--------|---------|
| TOTAL.....             | 539.319 | 217.522 | 128.249 | 62.523   | 30.559  | 23.932 | 76.821  |
| Menos de 1 año .....   | 6.318   | 2.640   | 1.549   | 661      | 286     | 248    | 935     |
| De 1 a 4 años .....    | 24.883  | 9.898   | 6.042   | 2.678    | 1.237   | 1.283  | 3.755   |
| De 5 a 9 años .....    | 34.651  | 13.496  | 8.428   | 4.026    | 1.788   | 1.551  | 5.382   |
| De 10 a 14 años .....  | 45.311  | 18.113  | 10.717  | 5.332    | 2.212   | 1.992  | 6.974   |
| De 15 a 19 años .....  | 47.371  | 19.774  | 11.039  | 5.440    | 2.496   | 2.098  | 6.554   |
| De 20 a 24 años .....  | 47.241  | 19.526  | 11.114  | 5.194    | 2.611   | 1.801  | 7.021   |
| De 25 a 29 años .....  | 44.060  | 18.138  | 10.427  | 4.804    | 2.405   | 1.962  | 6.344   |
| De 30 a 34 años .....  | 41.506  | 16.207  | 10.230  | 4.598    | 2.388   | 1.965  | 6.143   |
| De 35 a 39 años .....  | 32.719  | 13.520  | 7.952   | 3.686    | 1.644   | 1.488  | 4.448   |
| De 40 a 44 años .....  | 31.544  | 13.225  | 7.202   | 3.763    | 1.638   | 1.322  | 4.412   |
| De 45 a 49 años .....  | 26.176  | 10.489  | 6.377   | 3.197    | 1.445   | 1.060  | 3.623   |
| De 50 a 54 años .....  | 26.065  | 10.945  | 6.414   | 2.862    | 1.469   | 925    | 3.460   |
| De 55 a 59 años .....  | 25.746  | 10.144  | 6.237   | 2.975    | 1.689   | 1.095  | 3.618   |
| De 60 a 64 años .....  | 29.217  | 11.393  | 6.888   | 3.574    | 2.205   | 1.360  | 3.814   |
| De 65 a 69 años .....  | 26.764  | 10.716  | 6.248   | 3.359    | 1.613   | 1.301  | 3.545   |
| De 70 a 74 años .....  | 17.775  | 6.992   | 4.062   | 2.243    | 1.224   | 857    | 2.402   |
| De 75 y más años ..... | 31.959  | 12.316  | 7.307   | 4.120    | 2.188   | 1.628  | 4.413   |

## ANEXO 4: LISTA REDUCIDA DE CAUSAS DE MORTALIDAD.

| Códigos lista reducida | Códigos lista detallada  | Códigos lista reducida                            | Códigos lista detallada |
|------------------------|--|---|-------------------------|
| 01                     | Fiebres tifoidea y paratifoidea                                      | 002   |                         |
| 02                     | Otras infecciones por salmonella y otras intoxicaciones alimentarias | 003, 005  |                         |
| 03                     | Enfermedades infecciosas intestinales                                | 001, 004, 006-009                                 |                         |
| 04                     | Tuberculosis respiratoria  | 010-012   |                         |
| 05                     | Otras tuberculosis   | 013-018, 137                                      |                         |
| 06                     | Otras enfermedades infecciosas bacterianas                           | 020-027, 030-036, 038-041, 080-083, 087, 090-098  |                         |
| 07                     | Hepatitis viral  | 070   |                         |
| 08                     | Tétanos  | 037   |                         |
| 09                     | Resto enfermedades infecciosas víricas                               | 045, 046-057, 060-066, 071-079, 138               |                         |
| 10                     | Enfermedades parasitarias y resto de infecciones                     | 084-086, 088, 099, 100-104, 110-118, 120-136, 139 |                         |
| 11                     | Tumor maligno de cavidad bucal y faringe                             | 140-149   |                         |
| 12                     | Tumor maligno del esófago  | 150   |                         |
| 13                     | Tumor maligno del estómago   | 151   |                         |
| 14                     | Tumor maligno del intestino delgado                                  | 152   |                         |
| 15                     | Tumor maligno del intestino grueso                                   | 153   |                         |
| 16                     | Tumor maligno del recto  | 154   |                         |
| 17                     | Tumor maligno del hígado   | 155   |                         |
| 18                     | Tumor maligno de la vesícula biliar                                  | 156   |                         |
| 19                     | Tumor maligno del páncreas   | 157   |                         |
| 20                     | Tumor maligno de la laringe  | 161   |                         |
| 21                     | Tumor maligno de la tráquea, de los bronquios y del pulmón           | 162   |                         |
| 22                     | Tumor maligno de los huesos  | 170   |                         |
| 23                     | Tumor maligno de la piel   | 172, 173  |                         |
| 24                     | Tumor maligno mama femenina  | 174   |                         |
| 25                     | Tumor maligno del cuello uterino                                     | 180   |                         |
| 26                     | Otros tumores malignos del útero                                     | 179, 181, 182                                     |                         |
| 27                     | Tumor maligno de la próstata   | 185   |                         |
| 28                     | Tumor maligno de otras localizaciones                                | 158-160, 163-165, 171, 175, 183, 184, 186-198     |                         |
| 29                     | Tumor maligno de localización no especificada                        | 199   |                         |
| 30                     | Leucemia   | 204-208   |                         |
| 31                     | Enfermedad de Hodgkin  | 201   |                         |
| 32                     | Otros tumores del tejido linfático y órganos hematopoyéticos         | 200, 202, 203                                     |                         |
| 33                     | Tumores benignos   | 210-229   |                         |
| 34                     | Carcinoma in situ  | 230-234   |                         |
| 35                     | Tumores de evolución incierta y de naturaleza no especificada        | 235-239   |                         |
| 36                     | Diabetes   | 250   |                         |
| 37                     | Otras enfermedades de las glándulas endocrinas                       | 240-246, 251-278                                  |                         |
| 38                     | Trastornos de la inmunidad (SIDA)                                    | 279   |                         |
| 39                     | Serología o cultivo ⊕ para el VIH                                    | 795   |                         |
| 40                     | Anemias  | 280-285   |                         |
| 41                     | Otras enfermedades de la sangre y de los órganos hematopoyéticos     | 286-289   |                         |
| 42                     | Psicosis alcohólica  | 291   |                         |
| 43                     | Otros trastornos mentales  | 290, 292-319                                      |                         |
| 44                     | Enfermedades del sistema nervioso y de los órganos de los sentidos   | 340-389, 320-326, 330-337                         |                         |
| 45                     | Enfermedades reumáticas crónicas del corazón                         | 393-398   |                         |
| 46                     | Enfermedades hipertensivas   | 401-405   |                         |
| 47                     | Enfermedades isquémicas del corazón                                  | 410-414   |                         |
| 48                     | Otras enfermedades del corazón y de la circulación pulmonar          | 390-392, 420-428, 415, 416, 417                   |                         |
| 49                     | Enfermedades del corazón mal definidas                               | 429   |                         |
| 50                     | Enfermedades cerebro-vasculares                                      | 430-438   |                         |
| 51                     | Arteriosclerosis   | 440   |                         |
| 52                     | Enfermedades vasos sanguíneos  | 441-448, 451-459                                  |                         |
| 53                     | Infecciones respiratorias agudas incluida influenza                  | 460-466, 487                                      |                         |
| 54                     | Neumonía   | 480-486   |                         |
| 55                     | Bronquitis, enfisema, asma   | 490-496   |                         |



| Códigos lista reducida | Códigos lista detallada                           | Códigos lista reducida   | Códigos lista detallada |  |   |
|------------------------|---|--|-------------------------|--|---|
| 56                     | Otras enfermedades del aparato respiratorio       | 470-478, 500-508, 510-519  | 66                      | Enfermedades del sistema osteomuscular y tejido conjuntivo                                     | 710-739   |
| 57                     | Gastritis, duodenitis, ulcus péptico              | 531-535  | 67                      | Anomalías congénitas   | 740-759   |
| 58                     | Cirrosis y otras enfermedades crónicas del hígado | 571  | 68                      | Causas perinatales   | 760-779   |
| 59                     | Resto de enfermedades del aparato digestivo       | 520-530, 536, 537, 557, 540-543, 550-553, 555-558, 560-570, 572-576, 577-579 | 69                      | Síntomas y estados morbosos mal definidos  | 780-794, 796-799  |
| 60                     | Nefritis, síndrome nefrótico, nefrosis            | 580-589  | 70                      | Accidentes de vehículo a motor   | E810-E825   |
| 61                     | Resto de las enfermedades del aparato urinario    | 590-599  | 71                      | Caídas accidentales  | E880-E888   |
| 62                     | Enfermedades de los órganos genitales masculinos  | 600-608  | 72                      | Ahogamiento  | E910  |
| 63                     | Enfermedades de los órganos genitales femeninos   | 610, 611, 614-629  | 73                      | Accidentes de tipo industrial  | E916-E921, E923-E 927   |
| 64                     | Complicaciones del embarazo, parto y puerperio    | 630-676  | 74                      | Suicidio y autolesiones  | E950-E959   |
| 65                     | Enfermedades de piel y tejido celular subcutáneo  | 680-709  | 75                      | Resto de causas externas   | E826-E838, E840-E848, E850-E858, E860-E876, E878, E879, E890-E909, E800-E807, E911-E915, E922, E928-949, E960-E978, E980-E999 |
|                        |   |  | 76                      | Dependencia a las drogas. Abuso de las drogas. Envenenamiento accidental por opiáceos, cocaína | 304.0, 304.2, 304.7, 305.5, 305.6, E850.0, E850.8   |



# PUBLICACIONES

## CENTRO REGIONAL DE ESTADÍSTICA DE MURCIA

### Serie A. Anuarios

- Anuario Estadístico de la Región de Murcia. 1986, 1987, 1988, 1989, 1990, 1991, 1992-1993, 1994.
- Anuario de Comercio Exterior de la Región de Murcia. 1986, 1987, 1988, 1989, 1990, 1991, 1992, 1993, 1994.

### Serie B. Estadísticas, Cuentas y Encuestas

- Padrón Municipal de Habitantes de la Región de Murcia. 1986 (3 vols.)
- Movimiento Natural de la Población de la Región de Murcia. 1986, 1987, 1988, 1989, 1990, 1991, 1992, 1993.
- Datos Demográficos de la Región de Murcia. 1987. (Agotado)
- Cuentas de las Administraciones Públicas de la Región de Murcia. 1988, 1988-1990, 1991-1992.
- Estadísticas Básicas de Mortalidad de la Región de Murcia. 1989, 1990, 1991, 1992, 1993.
- Censo de Locales de la Región de Murcia 1990. (\*)
- Censos de Población y Vivienda de 1991 de la Región de Murcia. Avance de Resultados. (Agotado)
- Censos de Población y Vivienda de 1991 de la Región de Murcia. Principales Resultados. (Agotado)
- Censo de Población de 1991 de la Región de Murcia. Resultados Regionales. Tomo I.
- Censo de Población de 1991 de la Región de Murcia. Resultados Regionales. Tomo II.
- Censo de Población de 1991 de la Región de Murcia. Resultados Municipales. Tomo I.
- Censo de Población de 1991 de la Región de Murcia. Resultados Municipales. Tomo II.
- Censo de Población de 1991 de la Región de Murcia. Resultados Municipales. Tomo III.
- Censo de Población de 1991 de la Región de Murcia. Resultados Municipales. Tomo IV.
- Censo de Población de 1991 de la Región de Murcia. Entidades de Población.
- Censo de Vivienda de 1991 de la Región de Murcia.
- Elecciones Sindicales de 1990 en la Región de Murcia.

### Serie C. Metodología

- Tablas Input-Output la Región de Murcia. Metodología. (Agotado)

### Serie D. Estadísticas Rápidas

- Región de Murcia en cifras 1990. (Agotado)
- Región de Murcia en cifras 1994.
- Cartagena en cifras 1989. (Agotado)
- Lorca en cifras 1989. (Agotado)
- Murcia en cifras 1989. (Agotado)

### Serie H. Estadísticas Históricas

- Diccionario Geográfico-Estadístico de España y sus posesiones de Ultramar. Región de Murcia (Pascual Madoz)
- Estadísticas Históricas de Población de la Región de Murcia.

### Serie F. Directorios y Catálogos

- Entidades de Población de la Región de Murcia. Clasificación y delimitación. (Agotado)

## SERVICIO DE ESTUDIOS Y COYUNTURA ECONÓMICA

- "Coyuntura Económica". Revista trimestral de coyuntura económica murciana.
- "Cuadernos de Economía Murciana". Revista anual de economía regional.
- Catálogo de fabricantes de conservas vegetales y jugos de la Región de Murcia. 1989. (Agotado)
- Los servicios a las empresas en la Región de Murcia.
- La Región de Murcia ante el Mercado Único de 1993.

## SERVICIO PLANIFICACIÓN ECONÓMICA

- Programa de Desarrollo Regional de Murcia 1986-1988 (2 vols.). (Agotado)
- Programa de Desarrollo Regional de Murcia 1989-1992. (Agotado)
- Análisis Económico-Financiero de las Empresas de la Región de Murcia. 1990-1993.

(\*) Edición muy limitada. Pueden solicitarse reproducción en fotocopias.

---

### Información y pedidos:

DIRECCIÓN GENERAL DE ECONOMÍA Y PLANIFICACIÓN

C/Alejandro Seiquer, 11, 2º. 30001-MURCIA  
Tfnos. (968) 362050-362051. Fax: (968) 362052