



**cuentas del sector industrial
de la Región de Murcia.
1999**

Consejería de Economía y Hacienda
Dirección General de Economía y Estadística
Centro Regional de Estadística de Murcia





**La información contenida en esta publicación
puede consultarse en la dirección de Internet:
<http://www.carm.es/econet/>.
Esta publicación también está disponible en
soporte informático**

Edita: Consejería de Economía y Hacienda.
Comunidad Autónoma de la Región de Murcia.

Elabora: Dirección General de Economía y Estadística.
Centro Regional de Estadística de Murcia.
Avda. Teniente Flomesta s/n.
30071-MURCIA.
Telfs. 968362050 / 968362054
Fax. 968362052

Imprime: Imprenta Regional.

Diseño Gráfico portada: CompoRapid

Fotografía Portada: Cerámica representativa de distintos oficios artesanos. Gran
Enciclopedia de la Región de Murcia. Tomo 2.

I.S.S.N. 1139-0689

Depósito Legal: MU-2.151/98

© Copyright/Derechos reservados. (Se autoriza la reproducción parcial citando la fuente).





PRESENTACIÓN

Un año más me es grato presentar la publicación que, con el título Cuentas del Sector Industrial, elabora el Centro Regional de Estadística (C.R.E.M.) dependiente de la Dirección General de Economía y Estadística.

Esta publicación, referida en este caso al año 1999, tiene como objetivo principal profundizar en el conocimiento del sector industrial en nuestra Región, aportando datos macroeconómicos y contables sobre dicha actividad.

Los datos básicos, utilizados para el cálculo de las variables presentadas en esta publicación, han sido los obtenidos en la Encuesta Industrial Anual de Empresas facilitados por el Instituto Nacional de Estadística, por cuyo motivo me gustaría expresar nuestro agradecimiento a dicho organismo.

JUAN BERNAL ROLDÁN
Consejero de Economía y Hacienda







INTRODUCCIÓN

Las Cuentas del Sector Industrial de la Región de Murcia, referidas al año 1999, ofrecen los resultados obtenidos al elevar los datos básicos provenientes de la Encuesta Industrial Anual de Empresas elaborada por el Instituto Nacional de Estadística (I.N.E.). Con esta publicación, el valor añadido que se obtiene con respecto a la editada por el I.N.E., es el mayor detalle presentado por ramas de actividad, conceptos contables y estimación de variables macroeconómicas: producción, valor añadido, consumos intermedios, etc.

La publicación está estructurada en tres apartados bien diferenciados: el primero detalla la metodología de la Encuesta Industrial Anual de Empresas y del proceso seguido para la obtención de los valores macroeconómicos. En el segundo se presenta un análisis de los resultados en comparación con los resultados obtenidos para 1998. El tercero es el apartado de tablas, que está estructurado en base a un criterio sectorial (ramas de actividad) y por un criterio de conceptos económicos, agrupados en cinco tablas para cada una de las ramas de actividad seleccionadas, donde la primera está expresada en términos de contabilidad regional, las tres siguientes en términos de contabilidad privada y la última presenta los ratios que se han considerado más representativos.

Deseamos, ante todo, que esta publicación sea de interés para los investigadores, profesionales, empresarios, trabajadores y a todos los estudiosos de este tema en general.

IVET RAMÓN MUÑOZ MORENO
Director General de Economía
y Estadística





ÍNDICE GENERAL

METODOLOGÍA	17
ANÁLISIS DE RESULTADOS	29
CUENTAS DEL SECTOR INDUSTRIAL	43
Total industria.	43
1. Industrias extractivas	49
2. Alimentación, bebidas y tabaco	53
3. Industria textil y de la confección	73
4. Industria del cuero y calzado	85
5. Industria de la madera y corcho	97
6. Industria del papel, edición, artes gráficas y reproducción de soportes grabados	101
7. Industria química	113
8. Industria del caucho y materias plásticas	117
9. Industria de otros productos minerales no metálicos	121
10. Metalurgia y fabricación de productos metálicos	125
11. Industria de la construcción de maquinaria y equipo mecánico	129
12. Industria de material y equipo eléctrico, electrónico y óptico	133
13. Fabricación de material de transporte	137
14. Industrias manufactureras diversas y reciclaje	141
15. Producción y distribución de energía, gas y agua	145





ÍNDICE

TOTAL INDUSTRIA	43
TABLAS	
1. Principales macromagnitudes por nivel de empleo	43
2. Ingresos de explotación por nivel de empleo	44
3. Gastos por nivel de empleo	45
4. Impuestos ligados a la actividad por nivel de empleo	46
5. Ratios por nivel de empleo	46
GRÁFICOS	
G.1. Distribución del gasto de explotación	44
G.2. Distribución de los gastos de personal	45
G.3. Producción a salida de fábrica/personal ocupado	47
G.4. Valor añadido bruto a coste de los factores/personal ocupado	47
G.5. Costes de personal/personal ocupado	48
G.6. Excedente bruto de explotación/personal ocupado	48
1. INDUSTRIAS EXTRACTIVAS	49
TABLAS	
1.1. Principales macromagnitudes por nivel de empleo	49
1.2. Ingresos de explotación por nivel de empleo	50
1.3. Gastos por nivel de empleo	51
1.4. Impuestos ligados a la actividad por nivel de empleo	52
1.5. Ratios por nivel de empleo	52
GRÁFICOS	
G.1.1. Distribución del gasto de explotación	50
G.1.2. Distribución de los gastos de personal	51
2. ALIMENTACIÓN, BEBIDAS Y TABACO	53
TABLAS	
2.1. Principales macromagnitudes por nivel de empleo	53
2.2. Ingresos de explotación por nivel de empleo	54
2.3. Gastos por nivel de empleo	55
2.4. Impuestos ligados a la actividad por nivel de empleo	56
2.5. Ratios por nivel de empleo	56





GRÁFICOS	
G.2.1.Distribución del gasto de explotación	54
G.2.2.Distribución de los gastos de personal	55
2.1. INDUSTRIAS CÁRNICAS	57
TABLAS	
2.1.1. Principales macromagnitudes por nivel de empleo	57
2.1.2. Ingresos de explotación por nivel de empleo	58
2.1.3. Gastos por nivel de empleo	59
2.1.4. Impuestos ligados a la actividad por nivel de empleo	60
2.1.5. Ratios por nivel de empleo	60
GRÁFICOS	
G.2.1.1.Distribución del gasto de explotación	58
G.2.1.2.Distribución de los gastos de personal	59
2.2. CORSEVAS DE FRUTAS Y HORTALIZAS	61
TABLAS	
2.2.1. Principales macromagnitudes por nivel de empleo	61
2.2.2. Ingresos de explotación por nivel de empleo	62
2.2.3. Gastos por nivel de empleo	63
2.2.4. Impuestos ligados a la actividad por nivel de empleo	64
2.2.5. Ratios por nivel de empleo	64
GRÁFICOS	
G.2.2.1.Distribución del gasto de explotación	62
G.2.2.2.Distribución de los gastos de personal	63
2.3. OTRAS INDUSTRIAS DE PRODUCTOS ALIMENTICIOS	65
TABLAS	
2.3.1. Principales macromagnitudes por nivel de empleo	65
2.3.2. Ingresos de explotación por nivel de empleo	66
2.3.3. Gastos por nivel de empleo	67
2.3.4. Impuestos ligados a la actividad por nivel de empleo	68
2.3.5. Ratios por nivel de empleo	68
GRÁFICOS	
G.2.3.1.Distribución del gasto de explotación	66
G.2.3.2.Distribución de los gastos de personal	67
2.4. BEBIDAS	69
TABLAS	
2.4.1. Principales macromagnitudes por nivel de empleo	69
2.4.2. Ingresos corrientes, variación de existencias e inversiones por nivel de empleo	70





2.4.3.	Gastos por nivel de empleo	71
2.4.4.	Impuestos ligados a la actividad por nivel de empleo	72
2.4.5.	Ratios por nivel de empleo	72
GRÁFICOS		
G.2.4.1.	Distribución del gasto de explotación	70
G.2.4.2.	Distribución de los gastos de personal	71
3.	INDUSTRIA TEXTIL Y DE LA CONFECCIÓN	73
TABLAS		
3.1.	Principales macromagnitudes por nivel de empleo	73
3.2.	Ingresos de explotación por nivel de empleo	74
3.3.	Gastos por nivel de empleo	75
3.4.	Impuestos ligados a la actividad por nivel de empleo	76
3.5.	Ratios por nivel de empleo	76
GRÁFICOS		
G.3.1.	Distribución del gasto de explotación	74
G.3.2.	Distribución de los gastos de personal	75
3.1.	INDUSTRIA TEXTIL	77
TABLAS		
3.1.1.	Principales macromagnitudes por nivel de empleo	77
3.1.2.	Ingresos de explotación por nivel de empleo	78
3.1.3.	Gastos por nivel de empleo	79
3.1.4.	Impuestos ligados a la actividad por nivel de empleo	80
3.1.5.	Ratios por nivel de empleo	80
GRÁFICOS		
G.3.1.1.	Distribución del gasto de explotación	78
G.3.1.2.	Distribución de los gastos de personal	79
3.2.	CONFECCIÓN Y PELETERÍA	81
TABLAS		
3.2.1.	Principales macromagnitudes por nivel de empleo	81
3.2.2.	Ingresos de explotación por nivel de empleo	82
3.2.3.	Gastos por nivel de empleo	83
3.2.4.	Impuestos ligados a la actividad por nivel de empleo	84
3.2.5.	Ratios por nivel de empleo	84
GRÁFICOS		
G.3.2.1.	Distribución del gasto de explotación	82
G.3.2.2.	Distribución de los gastos de personal	83





4. INDUSTRIA DEL CUERO Y CALZADO 85

TABLAS

4.1.	Principales macromagnitudes por nivel de empleo	85
4.2.	Ingresos de explotación por nivel de empleo	86
4.3.	Gastos por nivel de empleo	87
4.4.	Impuestos ligados a la actividad por nivel de empleo	88
4.5.	Ratios por nivel de empleo	88

GRÁFICOS

G.4.1.	Distribución del gasto de explotación	86
G.4.2.	Distribución de los gastos de personal	87

4.1. PREPARACIÓN, CURTIDO Y ACABADO DEL CUERO 89

TABLAS

4.1.1.	Principales macromagnitudes por nivel de empleo	89
4.1.2.	Ingresos de explotación por nivel de empleo	90
4.1.3.	Gastos por nivel de empleo	91
4.1.4.	Impuestos ligados a la actividad por nivel de empleo	92
4.1.5.	Ratios por nivel de empleo	92

GRÁFICOS

G.4.1.1.	Distribución del gasto de explotación	90
G.4.1.2.	Distribución de los gastos de personal	91

4.2. INDUSTRIA DEL CALZADO 93

TABLAS

4.2.1.	Principales macromagnitudes por nivel de empleo	93
4.2.2.	Ingresos de explotación por nivel de empleo	94
4.2.3.	Gastos por nivel de empleo	95
4.2.4.	Impuestos ligados a la actividad por nivel de empleo	96
4.2.5.	Ratios por nivel de empleo	96

GRÁFICOS

G.4.2.1.	Distribución del gasto de explotación	94
G.4.2.2.	Distribución de los gastos de personal	95

5. INDUSTRIA DE LA MADERA Y CORCHO 97

TABLAS

5.1.	Principales macromagnitudes por nivel de empleo	97
5.2.	Ingresos de explotación por nivel de empleo	98
5.3.	Gastos por nivel de empleo	99
5.4.	Impuestos ligados a la actividad por nivel de empleo	100
5.5.	Ratios por nivel de empleo	100





GRÁFICOS

G.5.1.	Distribución del gasto de explotación	98
G.5.2.	Distribución de los gastos de personal	99

6. INDUSTRIA DEL PAPEL, EDICIÓN, ARTES GRÁFICAS Y REPRODUCCIÓN DE SOPORTES GRABADOS ... 101

TABLAS

6.1.	Principales macromagnitudes por nivel de empleo	101
6.2.	Ingresos de explotación por nivel de empleo	102
6.3.	Gastos por nivel de empleo	103
6.4.	Impuestos ligados a la actividad por nivel de empleo	104
6.5.	Ratios por nivel de empleo	104

GRÁFICOS

G.6.1.	Distribución del gasto de explotación	102
G.6.2.	Distribución de los gastos de personal	103

6.1. INDUSTRIA DEL PAPEL 105

TABLAS

6.1.1.	Principales macromagnitudes por nivel de empleo	105
6.1.2.	Ingresos de explotación por nivel de empleo	106
6.1.3.	Gastos por nivel de empleo	107
6.1.4.	Impuestos ligados a la actividad por nivel de empleo	108
6.1.5.	Ratios por nivel de empleo	108

GRÁFICOS

G.6.1.1.	Distribución del gasto de explotación	106
G.6.1.2.	Distribución de los gastos de personal	107

6.2. EDICIÓN, ARTES GRÁFICAS Y REPRODUCCIÓN DE SOPORTES GRABADOS 109

TABLAS

6.2.1.	Principales macromagnitudes por nivel de empleo	109
6.2.2.	Ingresos de explotación por nivel de empleo	110
6.2.3.	Gastos por nivel de empleo	111
6.2.4.	Impuestos ligados a la actividad por nivel de empleo	112
6.2.5.	Ratios por nivel de empleo	112

GRÁFICOS

G.6.2.1.	Distribución del gasto de explotación	110
G.6.2.2.	Distribución de los gastos de personal	111

7. INDUSTRIA QUÍMICA 113

TABLAS

7.1.	Principales macromagnitudes por nivel de empleo	113
7.2.	Ingresos de explotación por nivel de empleo	114





7.3.	Gastos por nivel de empleo	115
7.4.	Impuestos ligados a la actividad por nivel de empleo	116
7.5.	Ratios por nivel de empleo	116

GRÁFICOS

G.7.1.	Distribución del gasto de explotación	114
G.7.2.	Distribución de los gastos de personal	115

8. INDUSTRIA DEL CAUCHO Y MATERIAS PLÁSTICAS 117

TABLAS

8.1.	Principales macromagnitudes por nivel de empleo	117
8.2.	Ingresos de explotación por nivel de empleo	118
8.3.	Gastos por nivel de empleo	119
8.4.	Impuestos ligados a la actividad por nivel de empleo	120
8.5.	Ratios por nivel de empleo	120

GRÁFICOS

G.8.1.	Distribución del gasto de explotación	118
G.8.2.	Distribución de los gastos de personal	119

9. INDUSTRIA DE OTROS PRODUCTOS MINERALES NO METÁLICOS 121

TABLAS

9.1.	Principales macromagnitudes por nivel de empleo	121
9.2.	Ingresos de explotación por nivel de empleo	122
9.3.	Gastos por nivel de empleo	123
9.4.	Impuestos ligados a la actividad por nivel de empleo	124
9.5.	Ratios por nivel de empleo	124

GRÁFICOS

G.9.1.	Distribución del gasto de explotación	122
G.9.2.	Distribución de los gastos de personal	123

10. METALURGIA Y FABRICACIÓN DE PRODUCTOS METÁLICOS 125

TABLAS

10.1.	Principales macromagnitudes por nivel de empleo	125
10.2.	Ingresos de explotación por nivel de empleo	126
10.3.	Gastos por nivel de empleo	127
10.4.	Impuestos ligados a la actividad por nivel de empleo	128
10.5.	Ratios por nivel de empleo	128

GRÁFICOS

G.10.1.	Distribución del gasto de explotación	126
G.10.2.	Distribución de los gastos de personal	127





11. INDUSTRIA DE LA CONSTRUCCIÓN DE MAQUINARIA Y EQUIPO MECÁNICO 129

TABLAS

11.1.	Principales macromagnitudes por nivel de empleo	129
11.2.	Ingresos de explotación por nivel de empleo	130
11.3.	Gastos por nivel de empleo	131
11.4.	Impuestos ligados a la actividad por nivel de empleo	132
11.5.	Ratios por nivel de empleo	132

GRÁFICOS

G.11.1.	Distribución del gasto de explotación	130
G.11.2.	Distribución de los gastos de personal	131

12. INDUSTRIA DE MATERIAL Y EQUIPO ELÉCTRICO, ELECTRÓNICO Y ÓPTICO 133

TABLAS

12.1.	Principales macromagnitudes por nivel de empleo	133
12.2.	Ingresos de explotación por nivel de empleo	134
12.3.	Gastos por nivel de empleo	135
12.4.	Impuestos ligados a la actividad por nivel de empleo	136
12.5.	Ratios por nivel de empleo	136

GRÁFICOS

G.12.1.	Distribución del gasto de explotación	134
G.12.2.	Distribución de los gastos de personal	135

13. FABRICACIÓN DE MATERIAL DE TRANSPORTE 137

TABLAS

13.1.	Principales macromagnitudes por nivel de empleo	137
13.2.	Ingresos de explotación por nivel de empleo	138
13.3.	Gastos por nivel de empleo	139
13.4.	Impuestos ligados a la actividad por nivel de empleo	140
13.5.	Ratios por nivel de empleo	140

GRÁFICOS

G.13.1.	Distribución del gasto de explotación	138
G.13.2.	Distribución de los gastos de personal	139

14. INDUSTRIAS MANUFACTURERAS DIVERSAS Y RECICLAJE 141

TABLAS

14.1.	Principales macromagnitudes por nivel de empleo	141
14.2.	Ingresos de explotación por nivel de empleo	142
14.3.	Gastos por nivel de empleo	143
14.4.	Impuestos ligados a la actividad por nivel de empleo	144





14.5.	Ratios por nivel de empleo	144
-------	----------------------------------	-----

GRÁFICOS

G.14.1.	Distribución del gasto de explotación	142
G.14.2.	Distribución de los gastos de personal	143

15. PRODUCCIÓN Y DISTRIBUCIÓN DE ENERGÍA, GAS Y AGUA 145

TABLAS

15.1.	Principales macromagnitudes por nivel de empleo	145
15.2.	Ingresos de explotación por nivel de empleo	146
15.3.	Gastos por nivel de empleo	147
15.4.	Impuestos ligados a la actividad por nivel de empleo	148
15.5.	Ratios por nivel de empleo	148

GRÁFICOS

G.15.1.	Distribución del gasto de explotación	146
G.15.2.	Distribución de los gastos de personal	147





METODOLOGÍA

La información base de la que partimos es la Encuesta Industrial de Empresas elaborada por el Instituto Nacional de Estadística, por tanto la metodología es la correspondiente a dicha Encuesta Industrial que de una manera resumida a continuación exponemos:

1. Objetivos y marco teórico de la encuesta.

El objetivo fundamental de la encuesta es proporcionar una información precisa, fiable de las principales características estructurales y de actividad de los diversos sectores que constituyen la actividad industrial de la economía.

Adaptación a la normativa de la Unión Europea.

El objetivo de la integración comunitaria se articula en lo que respecta a la encuesta estructural en dos aspectos fundamentales :

- a) En primer lugar, la consideración de la empresa como unidad de encuesta, lo que representa un cambio importante en relación a los criterios establecidos en la Encuesta Industrial anterior a 1993, que se articulaba sobre la base del establecimiento como unidad de encuesta. Este cambio ha originado el paso de una encuesta de unidad simple, a otro más complejo de unidades múltiples, por la necesidad de suministrar información desagregada geográficamente.
- b) En segundo lugar, la aprobación por la Unión Europea de una nueva clasificación de Actividades Económicas (NACE. Rev 1). La Nueva encuesta industrial se ha organizado sobre la base de la CNAE-93.

Nuevo enfoque en la obtención del dato primario.

La filosofía de esta nueva encuesta ha sido orientar el dato primario hacia la óptica de las unidades informantes tratando de recabar de las mismas aquellas características o variables que puedan facilitar, bien por conocerlas directamente, bien por tenerlas accesibles en sus propios documentos de gestión, siendo responsabilidad del estadístico su posterior reelaboración y análisis.

Este propósito se ha puesto de manifiesto en dos aspectos especialmente cuidados en la encuesta. En primer lugar, la adaptación de las principales variables del cuestionario a los criterios y normas del Plan General Contable, que es el principal cambio metodológico que se ha incorporado a la encuesta. En segundo lugar, la utilización de diferentes modelos de cuestionarios en función del tamaño de la empresa; un modelo dirigido a las empresas de 20 o más personas ocupadas, y otro, simplificado, con un número reducido de variables, para las empresas con menos de 20 trabajadores.

2. Unidades de la encuesta.

La unidad básica de la encuesta es la empresa industrial. Se entiende por empresa toda unidad jurídica que constituye una unidad organizativa de producción de bienes y servicios, y que disfruta de una cierta autonomía de deci-





Metodología

sión, principalmente a la hora de emplear los recursos corrientes de que dispone. La empresa puede ejercer una o más actividades en uno o varios lugares. Se considera que una empresa es industrial, a efectos de la encuesta, si su actividad principal está incluida dentro de los sectores C a E de la (CNAE-93).

En el esquema de unidades de la empresa, la empresa asume al mismo tiempo, el papel de unidad informante y de unidad de observación. Sin embargo, pese a ser la empresa la unidad central de la encuesta, la necesidad de suministrar información regional y por ramas de actividad, ha conducido a configurar un sistema de unidades múltiples en el que, conjuntamente con la empresa, se toman en consideración otras unidades que complementan el sistema de información. Estas unidades que complementan son el establecimiento industrial (como unidad de observación) y la unidad actividad económica local (como unidad de análisis).

Se entiende por establecimiento, toda empresa o parte de ella, situada en un lugar geográficamente delimitado (taller, fábrica, etc.), en el que se realizan actividades económicas a las que dedican su trabajo una o varias personas por cuenta de una misma empresa. Un establecimiento se considera industrial si su actividad principal es industrial.

3. Ambitos de la encuesta.

3.1.- Ambito poblacional.

La población objeto de estudio de la encuesta es el conjunto de empresas con una o más personas ocupadas remuneradas, y cuya actividad principal figura en las secciones C a E de la (CNAE-93).

Se entiende por actividad principal de la empresa aquella que genera el mayor valor añadido. Si no se dispone de esta información, se considerará aquella que proporcione el mayor valor de producción, o en su defecto, la que emplee mayor número de personas ocupadas.

3.2.- Ambito territorial o geográfico.

La encuesta cubre el conjunto del territorio nacional, a excepción de Ceuta y Melilla. A efectos de su explotación está diseñada para permitir ofrecer resultados a nivel de Comunidades Autónomas.

3.3.- Ambito temporal.

La encuesta es continua y se lleva a cabo con carácter anual. En cuanto al período de referencia de la información, los datos solicitados se refieren al año natural objeto de la encuesta. Excepcionalmente, las empresas que funcionan por temporadas o campañas que comprenden dos años distintos, han referido la información a la temporada o campaña que terminó en dicho año.

4. Diseño y muestreo.

4.1.- Definición de las poblaciones a muestrear.

La población objeto de estudio de la encuesta se ha dividido a efectos del diseño de la muestra en una serie de sectores industriales. En términos de equivalencia con la Clasificación Nacional de Actividades Económicas (CNAE-93), los sectores se corresponden en su mayoría con el nivel de 3 dígitos (grupo) de dicha clasificación, si bien, en algunos casos, se ha optado por establecer una mayor desagregación a nivel de clase (4 dígitos), con el fin de poder recoger adecuadamente los datos de determinadas actividades industriales que a 3 dígitos figuraban excesivamente agregadas, y en otros ha sido necesario agrupar actividades a 3 dígitos. Cada uno de estos sectores industriales ha constituido una población independiente a los efectos del muestreo. Dentro de cada uno de los sectores investigados, se ha establecido la frontera de las 20 personas ocupadas, para delimitar el conjunto de empresas que han sido investigadas por muestreo. Así pues, las empresas con 20 o más personas ocupadas se han investigado exhaustivamente, mientras que las





empresas con menos de 20 personas ocupadas se han investigado por muestreo. No obstante, se ha llevado a cabo la investigación exhaustiva en determinados sectores o estratos, siempre que el tamaño poblacional impidiera la selección de una muestra que pudiera considerarse representativa. En este caso, todas las empresas pertenecientes a dichos sectores o estratos, con independencia de su tamaño, se han incluido en la muestra de la encuesta.

4.2.- Tipo de muestreo. Estratificación.

Dentro de cada sector de muestreo se ha utilizado un muestreo aleatorio estratificado. Las variables que se han tenido en cuenta a la hora de estratificar la población han sido la comunidad autónoma y el intervalo de tamaño. En consecuencia, cada estrato dentro de una determinada población a muestrear (sector de actividad) viene determinado por el cruce de las variables comunidad autónoma y tamaño. A los efectos del muestreo, y del proceso posterior de estimación y cálculo de factores de elevación, se han definido los siguientes intervalos de tamaño :

<u>Tamaño</u>	<u>Personas ocupadas</u>		
1	1	-	3
2	4	-	9
3	10	-	19
4	20	-	49
5	50	-	99
6	100	-	199
7	200	-	499
8	500	-	999
9	1000	y	más

4.3.- Tamaño de la muestra. Afijación.

Los tamaños 4, 5, 6, 7, 8 y 9 se han investigado exhaustivamente. En el resto se ha realizado una asignación de Neyman, prefijando los siguientes errores relativos de la variable personas ocupadas :

- 1% (a nivel de sector)
- 5% (a nivel de sector y comunidad)
- 20% (a nivel de sector, comunidad y tamaño)

Los tamaños de la muestra, así obtenidos, se han incrementado, en caso necesario, hasta un mínimo de 3 empresas por estrato o el 2% de las empresas del directorio. La muestra final ha estado constituida por más de 40.000 empresas para España y alrededor de 1.100 para la Región de Murcia.

4.4.- Selección de la muestra.

La selección de la muestra dentro de cada estrato, se ha realizado mediante la aplicación de un nuevo muestreo sistemático con arranque aleatorio, una vez ordenadas previamente las empresas por su número de personas ocupadas. El procedimiento de muestreo se ha establecido de tal forma que el proceso de selección es independiente de un año a otro, es decir, para un determinado estrato, la probabilidad de que una empresa sea seleccionada el año t, es independiente de que haya sido o no seleccionada el año t-1.

4.5.- Estimadores.

Se han utilizado estimadores insesgados de expansión en el muestreo estratificado del siguiente tipo :





$$\hat{X}_h = \sum_{j=1}^{n_h^*} \frac{\hat{N}_h^*}{n_h^*} X_j + \sum_{k \neq h} \sum_{j=1}^{n_k^h} \frac{N_k}{n_k} X_j$$

donde

\hat{X}_h es la estimación de la variable X en el estrato h.

En la formula anterior el primer sumando representa la aportación de las empresas que no han cambiado de estrato, y el segundo la aportación de las unidades del estrato h que inicialmente fueron seleccionadas en otro estrato k distinto.

El número de empresas del estrato en el directorio se deflacta, en el cálculo de las estimaciones, en función de las bajas producidas en el estrato.

4.6. Errores de muestreo.

El error relativo de muestreo, se calcula a partir de la varianza del estimador \hat{X}

$$\epsilon(\hat{X}) = \frac{\sqrt{\hat{V}(\hat{X})}}{\hat{X}} \times 100$$

donde

$$\hat{V}(\hat{X}) = \sum_h \hat{V}(\hat{X}_h)$$

y

$$\begin{aligned} \hat{V}(\hat{X}_h) = & \hat{N}_h^* (\hat{N}_h^* - n_h^*) \frac{\sum_{j=1}^{n_h^*} (X_j - \bar{X}_h^*)^2}{n_h^* (n_h^* - 1)} + \bar{X}_h^{*2} \frac{\hat{N}_h^* (N_h - \hat{N}_h^*) (N_h - n_h)}{N_h (n_h - 1)} + \\ & + \sum_{k \neq h} N_k (N_k - n_k) \frac{S_k^h}{n_k} \end{aligned}$$

siendo

$$S_k^h = \frac{\sum_{j=1}^{n_k^h} X_j^2}{n_k - 1} - \frac{\left(\sum_{j=1}^{n_k^h} X_j \right)^2}{n_k (n_k - 1)}$$





5. Variables y definiciones.

Para una mejor comprensión e interpretación de los resultados presentados en las tablas, se definen a continuación las variables y características recogidas en las mismas.

Personas ocupadas. Se entiende por personas ocupadas, el conjunto de personas fijas o eventuales, que en el año de referencia de los datos se encontraban ejerciendo una labor, remunerada o no, para la empresa, y perteneciendo y siendo pagadas por ésta. Se incluyen las personas con licencia de enfermedad, vacaciones remuneradas, licencias ocasionales sin sueldo, etc., así como los trabajadores a tiempo parcial (siempre que trabajen más de 1/3 de la jornada laboral completa). No se incluyen, sin embargo, los trabajadores a domicilio; las personas puestas a disposición de la empresa por otras empresas o agencias siendo retribuidas por estas últimas; las personas que estén efectuando trabajos de mantenimiento o reparación en alguno de los locales o establecimientos de la empresa siendo remunerados por otras empresas; así como las personas en situación de excedencia, licencia ilimitada, jubilados, o personas que se encuentren realizando el servicio militar, salvo que realmente continuaran trabajando para la empresa. Tampoco se incluyen los miembros del Consejo de Administración que estén remunerados exclusivamente por su asistencia a dichos consejos, ni los socios u otras personas que trabajen menos de 1/3 de la jornada laboral. Dentro del conjunto de personas ocupadas se distingue a efectos de la encuesta entre personal no remunerado y el personal remunerado.

Personal no remunerado. Son las personas que dirigen o participan activamente en las tareas de la empresa sin recibir una remuneración fija o salario y que trabajan al menos 1/3 de la jornada laboral normal. Se incluyen propietarios y socios activos, ayudas familiares y otras personas no remuneradas.

Personal remunerado. Se entiende por personal remunerado el conjunto de personas que trabajan o realizan tareas para la empresa a cambio de una determinada remuneración económica o salario. Se incluyen tanto las personas que realizan funciones directamente asociadas a las actividades productivas de la empresa (obreros, jefes de taller, oficiales, aprendices, etc.), como aquellas otras cuyas tareas están ligadas directamente al proceso productivo (directores a sueldo, gerentes, técnicos, personal de oficina y administrativos, subalternos, vendedores, etc.).

Horas trabajadas. Se entiende por horas trabajadas el número total de horas efectivamente trabajadas por el personal ocupado durante el año de referencia de la encuesta. Este concepto comprende las horas realmente trabajadas (tanto normales como extraordinarias) durante los períodos de trabajo; el tiempo dedicado en el lugar de trabajo a la preparación de herramientas, elaboración de fichas de control, etc.; la duración de los tiempos muertos que hayan podido producirse en el lugar de trabajo tanto por falta ocasional de trabajo como paro de máquinas, accidentes, etc., así como el tiempo correspondiente a breves períodos de descanso en el lugar de trabajo (desayuno, bocadillo, etc.). Sin embargo, deben excluirse las horas pactadas (y pagadas) pero no trabajadas como consecuencia de bajas por enfermedad, huelgas, vacaciones, días festivos, etc., las interrupciones para las comidas, y las horas empleadas en el trayecto del domicilio al lugar de trabajo y viceversa.

Ventas netas de productos. Este concepto recoge el importe total de las ventas, efectuadas por la empresa durante el año de referencia, de productos terminados (aquellos bienes fabricados por la propia empresa en su proceso productivo, o por terceros, vía producción por subcontratas, y que estén destinados al consumo final o a su utilización por otras personas), productos semiterminados (bienes fabricados por la empresa que no están destinados normalmente a la venta hasta tanto no sean objeto de elaboración, incorporación o transformación posterior), así como de subproductos, residuos, envases y embalajes (subproductos son los bienes obtenidos durante el proceso productivo que tienen el carácter de secundarios o accesorios a la fabricación principal; residuos los obtenidos inevitablemente y al mismo tiempo que los productos o subproductos, siempre que tengan valor intrínseco y puedan ser posteriormente utilizados o vendidos; envases, los recipientes o vasijas, normalmente destinados a la venta conjuntamente con el producto que contienen; y embalajes, las cubiertas o envolturas, generalmente irre recuperables, destinados a resguardar productos o mercaderías que han de transportarse).





Las ventas se consideran netas, es decir una vez descontados los "rappels" sobre ventas (descuentos y similares que se basan en alcanzar un determinado volumen de pedidos) y las devoluciones de ventas (remesas devueltas por clientes, normalmente por incumplimiento de las condiciones de pedido), así como los descuentos originados por defectos de calidad, retrasos en el plazo de entrega de los pedidos, etc., que se hayan producido con posterioridad a la emisión de la factura.

Las ventas de productos se valoran a precio de venta, sin incluir los gastos de transporte ni los impuestos que gravan esas operaciones.

Ventas netas de mercaderías. Este concepto recoge el importe total de las ventas, efectuadas por la empresa durante el año de referencia, de todos aquellos bienes y mercancías adquiridos para su posterior venta sin transformación (reventa de mercancías en el mismo estado en el que se adquirieron). Las ventas deben considerarse netas, es decir, una vez descontados "rappels", devoluciones y similares.

Las ventas de mercaderías se valoran a precio de venta, sin incluir los gastos de transporte ni los impuestos que gravan esas operaciones.

Prestaciones de servicios. Este concepto recoge el importe total de los ingresos obtenidos por la empresa durante el año de referencia en concepto de contrapartida por los servicios (que sean objeto del tráfico ordinario de la empresa) prestados a otras empresas, personas o entidades. Dentro de esta rúbrica destacan por su importancia los ingresos por subcontrata, es decir, los pagos realizados a la empresa por otra empresa (la contratante) por su participación, como subcontratista, en el diseño de un determinado producto. Se valoran por el importe total de los mismos sin incluir los impuestos que los gravan.

Importe neto de la cifra de negocios. Es el resultado que se obtiene de deducir del importe de las ventas de productos, mercaderías y similares, y de las prestaciones de servicios correspondientes a las actividades ordinarias de la empresa, el importe de los descuentos y demás bonificaciones sobre las ventas, así como el IVA y otros impuestos directamente relacionados. Su contenido se corresponde con la suma de los importes relativos a las ventas netas de productos, ventas netas de mercaderías y prestaciones de servicios.

Trabajos realizados para el inmovilizado. Este concepto recoge la contrapartida de los gastos realizados por la empresa para su inmovilizado material (construcción o ampliación de maquinaria, instalaciones técnicas, equipos para procesos de información y otros bienes incluidos dentro de las inmovilizaciones materiales de la empresa) e inmaterial (investigación y desarrollo, aplicaciones informáticas, etc.) utilizando sus propios equipos y personal. Este concepto incluye tanto la producción de bienes de equipo o edificaciones, como las grandes reparaciones y mejoras realizadas sobre las ya existentes con el fin de aumentar la vida útil del bien, su capacidad de producción o su rendimiento. También se incluye dentro de esta rúbrica la contrapartida de los gastos que se activan correspondientes a los pagos efectuados a otras empresas en concepto de retribución por los trabajos encargados a las mismas con fines de investigación y desarrollo (gastos de I+D extramuros).

Los trabajos realizados por la propia empresa para su inmovilizado, tanto material como inmaterial, se valoran a precio de coste, que se determina añadiendo el precio de adquisición de las materias primas y otros materiales consumibles, los costes directamente imputables al producto, así como los costes indirectos que razonablemente puedan repercutirse sobre el producto de que se trate.

Subvenciones a la explotación. Este concepto recoge el importe total de las subvenciones (asignaciones monetarias sin contrapartida) concedidas a la empresa durante el año de referencia por las administraciones públicas, otras empresas o particulares. No se incluyen las realizadas por los propios socios, empresas del grupo, multigrupo o asociadas, al objeto de compensar déficits de explotación.

Otros ingresos de explotación. Este concepto recoge el importe total de los ingresos (que no tengan carácter extraordinario) obtenidos por la empresa durante el año de referencia, en concepto de arrendamientos, propiedad industrial cedida en explotación, comisiones, servicios de personal y servicios diversos.





Total de ingresos de explotación. Es el importe total obtenido como resultado de agregar los diferentes ingresos ligados a la explotación, obtenidos por la empresa durante el año de referencia.

Variación de existencias de productos. Se define la variación de existencias de productos como la diferencia entre el importe total de las existencias finales de esos productos al término del año de referencia de los datos y el importe total de las existencias iniciales de los mismos al comienzo de dicho año. La variación de existencias se valora a precios de adquisición.

Consumo de materias primas. Este concepto recoge las compras netas (es decir, una vez descontados los rappels y devoluciones de compra) de materias primas (bienes adquiridos para su transformación en el proceso productivo) efectuadas por la empresa durante el año de referencia, disminuidas o aumentadas por el importe de la correspondiente variación de existencias según sea ésta positiva o negativa).

Consumo de otros aprovisionamientos. Este concepto recoge las compras netas de aprovisionamientos (combustibles y carburantes, repuestos, embalajes, material de oficina, etc.) efectuadas por la empresa durante el año de referencia, disminuidas o aumentadas por el importe de la correspondiente variación de existencias (según sea ésta positiva o negativa).

Consumo de mercaderías. Este concepto recoge las compras netas de mercaderías (bienes adquiridos para revenderlos sin someterlos a un proceso de transformación) efectuadas por la empresa durante el año de referencia, disminuidas o aumentadas por el importe de la correspondiente variación de existencias (según sea ésta positiva o negativa).

Trabajos realizados por otras empresas. Es el gasto correspondiente al trabajo que, formando parte del proceso de producción propia, se encarga y es realizado por otras empresas. Dentro de este concepto se incluyen las subcontratas que corresponden a la relación que se establece entre dos empresas (la subcontratada y la contratante principal) por la que la primera participa en el proceso de diseño y producción de un determinado producto en beneficio de la otra empresa, participación basada en un determinado plan y directrices técnicas proporcionadas por la empresa contratante y en la que ésta aporta las principales materias primas.

Consumos y trabajos realizados por otras empresas. Es el importe total obtenido como resultado de agregar los consumos de materias primas, de aprovisionamientos y mercaderías, y los trabajos realizados por otras empresas.

Sueldos y salarios. Comprenden todas las cantidades, obligatorias o voluntarias, pagadas en dinero o en especie por la empresa a su personal asalariado de todo tipo (fijos y eventuales), en concepto de remuneración del trabajo por ellos realizado. Estos pagos se contabilizan por su importe bruto, es decir, antes de hacer las deducciones correspondientes a la seguridad social e impuesto sobre la renta de las personas físicas a cargo de los trabajadores. Se incluye el salario base íntegro; los complementos en dinero por horas extraordinarias, antigüedad, título, peligrosidad, incentivos, asistencia, residencia, prima de transporte, carestía de vida, etc.; primas por beneficios, gratificaciones de Navidad y pagas extraordinarias; las remuneraciones en especie (valoradas según el coste neto que representa para la empresa) suministradas gratuitamente o a precio reducido a sus asalariados en concepto de consumos (productos alimenticios, combustibles, vivienda, vestido, acciones repartidas, etc.); así como las cuotas a la seguridad social e impuesto sobre la renta de las personas físicas (trabajo personal) a cargo de los trabajadores, pagados por la empresa sin descontárselo después a éstos. No se incluyen las indemnizaciones o reembolsos por gastos de viaje, distancia, cambio de domicilio, y representación de los asalariados en el ejercicio de sus funciones; las indemnizaciones pagadas por la compra de útiles, herramientas o ropas de trabajo; los gastos corrientes y las subvenciones destinadas a instalaciones deportivas, culturales y recreativas; los gastos de formación profesional, reconocimientos médicos y mejoras de los lugares de trabajo. Tampoco se incluyen las indemnizaciones pagadas directamente por la empresa a sus asalariados en caso de enfermedad, paro, despido, accidentes, etc.; que se recogen en rúbrica aparte.

Indemnizaciones. Se entiende por indemnizaciones aquellos pagos realizados directamente por la empresa a sus asalariados o antiguos asalariados, en casos de enfermedad, paro, despido, accidente, pensión, jubilación.





nes anticipadas, etc. Que complementan los realizados por organismos aseguradores o que sustituyen a los no recibidos de éstos por no estar afiliados. No se incluyen las indemnizaciones adelantadas por la empresa a sus trabajadores, que son a cargo de la Seguridad Social y que, por tanto, son abonadas posteriormente por ésta.

Cargas sociales. Este concepto incluye la seguridad social a cargo de la empresa, las aportaciones a planes de pensiones, jubilación, invalidez o muerte en relación con el personal de la empresa, y otros gastos sociales realizados por la empresa, como subvenciones a economatos y comedores, becas por estudio, primas de seguros de vida del personal, etc.

Gastos de personal. Este concepto recoge el importe total agregado de los pagos efectuados por la empresa durante el año de referencia en concepto de sueldos y salarios, indemnizaciones y cargas sociales (seguridad social, planes de pensiones y otros gastos sociales).

Arrendamientos y cánones. Este concepto recoge el importe de los gastos efectuados por la empresa durante el año de referencia tanto por el alquiler de bienes muebles e inmuebles, como por el derecho al uso o a la concesión de uso de las distintas manifestaciones de la propiedad industrial. Estas últimas cantidades pueden ser fijas o variables. No se incluyen el arrendamiento financiero de bienes inmuebles ni el valor de las compras de derechos de patentes, licencias, etc.

Servicios de profesionales independientes. Este concepto recoge el importe satisfecho a profesionales independientes en concepto de retribución por los servicios prestados a la empresa. Incluye honorarios a economistas, abogados y auditores, comisiones a representantes y agentes mediadores independientes, etc.

Suministros. Este concepto recoge el importe correspondiente a los gastos satisfechos por la empresa en concepto de adquisición de abastecimientos que no tengan la cualidad de almacenables (electricidad, gas, agua, etc.).

Otros servicios exteriores. Este concepto recoge el importe satisfecho por la empresa en concepto de gasto en I+D (trabajos de investigación y desarrollo realizados por terceros), reparaciones y conservación, transportes, primas de seguros (no incluyendo las referidas al personal de la empresa), servicios bancarios y similares, publicidad, propaganda y relaciones públicas, y otros servicios (gastos de viaje, dietas del personal, suscripciones a publicaciones y periódicos, etc.).

Total de servicios exteriores. Este concepto comprende el importe total del conjunto de gastos de explotación de naturaleza diversa realizados por la empresa durante el año de referencia, tales como gastos en I+D, arrendamientos y cánones, reparaciones y conservación, servicios de profesionales independientes, transportes, primas de seguros, servicios bancarios y similares, publicidad, propaganda y relaciones públicas, suministros, y otros servicios.

Dotaciones para amortización del inmovilizado. Este concepto representa la corrección de valor realizada por depreciación del inmovilizado, tanto material como inmaterial, de la empresa.

Total de gastos de explotación. Es el importe total obtenido como resultado de agregar los diferentes gastos ligados a la explotación realizados por la empresa durante el año de referencia en los apartados anteriores.

Inversión realizada en activos materiales. Se define la inversión como la diferencia entre los incrementos reales en el valor de los recursos de capital y las ventas de esos mismos tipos de recursos realizadas por la empresa en el año de referencia. Se entiende por incremento real de los recursos productivos, los aumentos de valor que se produzcan en concepto de terrenos y bienes naturales, construcciones, instalaciones técnicas, maquinaria, utillaje y otras instalaciones, equipos para procesos de información, elementos de transporte y otros activos, que tengan su origen bien en compras a terceros de bienes nuevos o usados; bien en trabajos realizados por la propia empresa o por terceros sobre elementos ya existentes con objeto de aumentar su capacidad productiva, su rendimiento o su vida útil. Se incluye el "leasing" como una forma más de adquisición de activos o de inversión por parte del arrendatario. Las operaciones de inversiones se reflejan por el total de su valor,





Metodología

valorándose las compras a precio de adquisición, sin incluir el IVA deducible e incluyendo el transporte, el coste de instalación, los gastos de registro y notaría, y otros impuestos que sean no deducibles. Los trabajos realizados por la empresa con sus propios recursos se valoran a precio de coste, el leasing a precio al contado de los bienes adquiridos. Las ventas se valoran a precio de venta sin incluir el IVA repercutido.

Modelos de cuestionarios. La conveniencia de diseñar diferentes modelos de cuestionarios en función del tamaño de la unidad informante, al objeto de adecuarlos a las características específicas de las empresas, y a los distintos requerimientos de información, ha conducido a utilizar dos modelos de cuestionarios en la encuesta. En las empresas con menos de 20 personas ocupadas, se ha utilizado un modelo de cuestionario reducido en el que se han recogido las características y variables básicas para el cumplimiento de los objetivos de la encuesta. En las empresas con 20 o más personas ocupadas, se ha utilizado un modelo de cuestionario más complejo y detallado, en el que junto a la información solicitada en el modelo básico (la información de un modelo es perfectamente integrable en el otro), se han ampliado las variables solicitadas, demandándose en ocasiones un mayor detalle en la desagregación de la información. Además de la información a nivel de empresa, se incluye también un apartado adicional en el que se solicita para aquellas empresas multilocalizadas una desagregación por establecimiento industrial de sus principales variables.

En el anexo I de esta publicación se incluye un ejemplar de cada uno de los modelos de cuestionarios.

NOTA: Los (..) en el interior de las tablas, indica la no disponibilidad del dato.
EL (-) es 0 o menor de 0,5.







CUENTAS DEL SECTOR INDUSTRIAL. REGIÓN DE MURCIA

Las cuentas económicas de 1.997 ofrecen resultados de la elevación de los datos, que corresponden a la Región de Murcia, obtenidos en la Encuesta Industrial de Empresas elaborada por el Instituto Nacional de Estadística. Esta estructurada en base a un criterio sectorial (ramas de actividad) y por un criterio de conceptos económicos agrupados en cinco tablas diferentes para cada una de las ramas estudiadas:

1. Principales macromagnitudes
2. Ingresos de explotación por nivel de empleo
3. Gastos por nivel de empleo
4. Impuestos ligados a la actividad por nivel de empleo
5. Ratios por nivel de empleo

La primera tabla está expresada en términos de Contabilidad Regional y las tres siguientes en términos de contabilidad privada con el detalle que permite la Encuesta Industrial de Empresas, siendo la quinta tabla una muestra de los ratios que se han considerado más representativos para la comparabilidad entre las diferentes ramas seleccionadas.

Para el total de la industria se presenta resultados de las seis tablas expresadas con anterioridad por nivel de empleo y una serie de gráficos que permite comparar la producción a salida de fábrica, valor añadido bruto, costes de personal y excedente bruto de explotación por persona ocupada entre las diferentes ramas seleccionadas y el total regional.

Las ramas de actividad que se han seleccionado para presentar resultados son :

RAMAS DE ACTIVIDAD

CNAE-93

1. Industrias extractivas	101, 102, 103, 131, 132, 141, 142, 143, 144 y 145
2. Alimentación, bebidas y tabaco	
2.1. Industrias cárnicas	151
2.2. Conservas de frutas y hortalizas	153
2.3. Otras industrias de productos alimenticios	152, 154, 155, 156, 157 y 158
2.4. Bebidas	159
3. Industria Textil y de la confección	
3.1. Industria Textil	171, 172, 173, 174, 175, 176 y 177
3.2. Confección y peletería	181, 182 y 183
4. Industria del cuero y del calzado	
4.1. Preparación, curtido y acabado del cuero	191 y 192
4.2. Industria del calzado	193
5. Industria de la madera y corcho	201, 202, 203, 204 y 205
6. Industria del papel, edición, artes gráficas y reproducción de soportes grabados	
6.1. Industria del papel	211 y 212
6.2. Edición, artes gráficas y reproducción de soportes grabados	221, 222, y 223





Metodología

7. Industria química	241, 242, 243, 244, 245, 246 y 247
8. Industria del caucho y materias plásticas	251 y 252
9. Industria de otros productos minerales no metálicos	261, 262, 263, 264, 265, 266, 267 y 268
10. Metalurgia y fabricación de productos metálicos	271, 272, 273, 274 y 275 281, 282, 283, 284, 285, 286 y 287
11. Industria de la construcción de maquinaria y equipo mecánico	291, 292, 293, 294, 295, 296 y 297
12. Industria de material y equipo eléctrico, electrónico y óptico	300, 311, 312, 313, 314, 315, 316, 321, 322, 323, 331, 332, 333 334 y 335
13. Fabricación de material de transporte	341, 342, 343, 351, 352, 353 354 y 355
14. Industrias manufactureras diversas y reciclaje	361,362,363,364,365,366,371 y 372
15. Producción y distribución de energía, gas y agua	401, 402, 403, 410 y 232

Para estas ramas de actividad se presentan resultados de las seis tablas a nivel de empleo.

Para la presentación de resultados se han considerado dos estratos de empleo :

1. Empresas con menos de 20 trabajadores
2. Empresas con 20 o más trabajadores

Los conceptos económicos utilizados en la primera tabla son los siguientes :

Producción a salida de fábrica (sin I.V.A.). Es el resultado de la actividad productora de bienes y servicios del establecimiento. A diferencia del total de ingresos corrientes, sólo recoge aquellos ingresos relacionados con la producción de la unidad, en concreto ventas de productos transformados, ingresos netos por reventa, prestación de servicios, trabajos para su inmovilizado, otros ingresos de gestión no contemplados, variación de existencias de ventas e impuestos especiales, disminuidos en su caso por el valor de los rappels y devoluciones de ventas.

Consumo intermedio (sin I.V.A.). Representa el valor de todos los bienes, excepto los de capital fijo, y servicios consumidos en el proceso de producción.

Valor añadido bruto a salida de fábrica (sin IVA). Es la diferencia entre el valor de producción a salida de fábrica (sin IVA) y los consumos intermedios (sin IVA). Se corresponde con la valoración del Sistema Europeo de Cuentas Económicas (SEC) conocida como salida de fábrica en términos netos, que es la aconsejada para las comparaciones internacionales.

Valor añadido bruto al coste de los factores. Es otra forma de valorar el valor añadido bruto, esta vez descontando del valor añadido bruto a salida de fábrica (sin IVA), el valor de los otros impuestos ligados a la actividad y sumando las subvenciones de explotación. Se intenta eliminar los efectos originados por la actuación de las administraciones públicas sobre el proceso productivo.

Excedente bruto de explotación. Diferencia entre el valor añadido bruto al coste de los factores y el coste de personal.





ANÁLISIS DE RESULTADOS

Al igual que en años anteriores, el análisis descriptivo, que aquí presentamos, está estructurado en tres apartados, el primero corresponde a la industria en su conjunto, el segundo se desarrolla atendiendo al tamaño de las empresas industriales y el tercero por ramas de actividad.

Dentro de cada uno de los apartados remarcaremos el comportamiento seguido, en el año 1.999, de las grandes macromagnitudes y de sus distintos agregados, e introduciremos unas breves notas sobre la evolución de estas variables a lo largo del período 1.994-1.999.

TOTAL INDUSTRIA

La **Producción a Salida de Fábrica (sin IVA)** pasó de 1.187.792,5 millones de pesetas en 1.998 a 1.354.664,8 en 1.999, lo que representa un incremento de 14.05%, el más alto de los experimentados en el período 1.994-1.999, y superior a 12,34 puntos al que se produjo en 1.998 (ver cuadro 1).

De todas las componentes de la Producción a Salida de Fábrica (sin IVA), es la correspondiente a las **"ventas netas de productos"**, con una aportación del 85,66%, la que marca la tendencia de dicha macromagnitud, seguida muy de lejos por **"los ingresos por reventa"** con una aportación del 9,22%.

Las **"ventas netas de productos"** pasaron de 1.042.778,2 millones de pesetas en 1.998 a 1.160.347,1 en 1.999, que representa un incremento del 11,27%, 9,82 puntos más que el correspondiente al año 1.998 y uno de los mayores advertidos en el período 1.994-1.999, sólo superado en el año 1.997 año en el cual se produjo un incremento del 13,36%.

Los **"ingresos por reventa"** experimentan un aumento del 25,96%, siguiendo la tendencia iniciada en el año 1.994, que con incrementos superiores a los advertidos en las ventas netas de productos, en cada uno de los años analizados anteriormente, salvo el año 1.998 donde esta variable decreció un 11,94%, van adquiriendo mayor peso relativo sobre la Producción a Salida de Fábrica (Sin IVA).

Cuadro 1

	1.998	1.999	%
Producción a salida de fábrica (sin I.V.A.) . . .	1.187.792,5	1.354.664,8	14,05
Ventas netas de productos	1.042.778,2	1.160.347,5	11,27
Otros ingresos	145.014,3	194.317,3	34,00
Consumos intermedios (sin I.V.A.)	801.429,4	916.271,8	14,33
Consumo de materias primas	549.011,2	636.993,1	16,03
Otros consumos	252.418,2	279.278,7	10,64
Valor Añadido Bruto cf (1)	297.118,4	336.756,5	13,34
Costes de personal	171.098,1	187.610,3	9,65
Excedente bruto de explotación	126.020,2	149.146,2	18,35

VABcf= producción salida de fábrica (sin IVA) - consumos intermedios + subvenciones de explotación - impuestos ligados a la explotación





Análisis de Resultados

Otra componente de la Producción a Salida de Fábrica (sin IVA), con un peso del 2,79%, es la **Prestación de servicios a otras empresas**, variable que ha experimentado un incremento del 48%.

Los **"consumos intermedios (Sin IVA)"** crecieron un 14,33% en el año 1.999, 13,04 puntos más que en el año 1.998 y 0,28 puntos más que el incremento experimentado por la Producción a Salida de Fábrica (Sin IVA).

De las componentes del consumo intermedio (sin IVA) es la correspondiente a **"consumo de materias primas"**, con una aportación del 69,5% de los consumos intermedios y la de los **"servicios prestados por otras empresas"**, con una aportación del 4,03% de los consumos intermedios las que han experimentado los mayores incrementos, un 16,03% y un 15,76% respectivamente (ver cuadros 2 y 3).

Desde el año 1.994 los consumos intermedios necesarios para producir han ido creciendo paulatinamente, pasando de representar el 64,3% de la Producción a Salida de Fábrica (Sin IVA) en 1.994 a un 67,63% en 1.999.

Las **"subvenciones de explotación"** han experimentado un crecimiento del 23,82% después de la fuerte caída sufrida en 1.998 (60,19%) y los **"impuesto ligados a la producción"** un incremento del 14,50%, hasta 14,32 puntos por encima del año anterior (ver cuadro 2).

A 336.756,5 millones de pesetas asciende el **"Valor Añadido Bruto a coste de los factores"**, lo que supone un incremento del 13,34%", 13,1 puntos más que el experimentado en el año 1.998 y uno de los mayores registrados desde el año 1.993 junto con el que se produjo en el año 1.997 (16,82%).

Cuadro 2: Tasas de variación 99/98

	Menos de 20 ocupados	De 20 o más ocupados	Total
1. PERSONAS OCUPADAS (Unidades)	11,10	5,43	7,49
2. HORAS TRABAJADAS (Unidades)	9,55	6,31	7,51
3. PRODUCCIÓN A SALIDA DE FÁBRICA (sin I.V.A.)	7,24	15,74	14,05
Ventas netas de productos	5,60	12,83	11,27
Ingresos por reventa	35,25	25,01	25,96
Consumo de mercaderías (-)	25,73	14,02	14,98
Prestación de servicios	21,11	63,71	48,00
Trabajos para su inmovilizado	282,13	116,43	117,11
Otros ingresos de explotación	42,60	10,23	12,60
Variación de existencias	280,15	62,73	80,61
Impuestos especiales	-52,12	14,54	14,09
4. CONSUMO INTERMEDIO (sin I.V.A.)	2,40	17,65	14,33
Consumo de materias primas	1,73	20,56	16,03
Otros aprovisionamientos	33,22	-2,53	1,15
Servicios prestados por otras empresas	-18,00	21,46	10,10
Otros gastos	4,26	18,18	15,76
5. VALOR AÑADIDO BRUTO (sin I.V.A.)(3-4) . .	20,83	12,05	13,47
6. SUBVENCIONES DE EXPLOTACIÓN	146,23	11,08	23,82
7. IMPUESTOS LIGADOS A LA PRODUCCIÓN	-27,45	15,04	14,50
8. VALOR AÑADIDO BRUTOcf(5+6-7)	22,91	10,84	13,34
Coste de personal	17,63	7,04	9,65
Excedente bruto de explotación	34,34	15,43	18,35
9. I.V.A.repercutido	13,51	12,02	12,32
10. I.V.A. soportado	6,56	9,03	8,58
12. INVERSIONES	10,50	3,51	4,41





Análisis de Resultados

Siguiendo la tendencia iniciada en el año 1.994 sólo interrumpida en el año 1.998, la componente, del Valor Añadido Bruto a coste de los factores, "Excedente Bruto de Explotación" crece por encima de los "Costes de Personal", aportando un 44,3% del Valor Añadido Bruto a coste de los factores, 0,6 puntos más que en el año 1997 (ver cuadro 3).

Se produce un incremento del 18,35% en el "Excedente Bruto de Explotación", 21 puntos más que en el año 1.998 y del 9,65% en los "Costes de Personal" 7,2 puntos más que el experimentado en el año 1.998 (ver cuadro 2).

Las "inversiones" realizadas en el año 1.999 se cifraron en 90.556,9 millones de pesetas, experimentando un incremento del 4,41% con respecto al año anterior, la "dotación para amortización del inmovilizado" en un 8,97%, 9,82 puntos más que en el año 1.998, los gastos en investigación y desarrollo se incrementaron un 7,34%.

El número de "ocupados" en la industria se situó en 68.796 personas, 4.796 más que en 1.998, lo que supone un incremento en el empleo del 7,49% en el año 1.999, uno de los mayores incrementos (excepto en 1.997) que se han producido en todo el periodo analizado.

En valores agregados, los "costes laborales" experimentan una subida del 9,65%, este incremento es debido fundamentalmente al crecimiento de un 9,92% en "sueldos y salarios" y de un 8,89% de las "cargas sociales".

Para analizar el verdadero aumento de los costes laborales es conveniente eliminar la influencia en las variaciones del empleo, es decir estudiar el ratio "costes laborales / personas ocupadas", esta variable crece un 2,0%, 3,6 puntos menos que en el año 1.998 y lo mismo que el total nacional.

Si se le quita el efecto de las horas trabajadas, queda un crecimiento del 2,0%, 0,3 puntos menos que el aumento observado para el conjunto nacional (ver cuadro 4).

Se reducen las diferencias entre el territorio nacional y el regional en relación a estos conceptos aunque todavía existen diferencias.

Los "costes laborales" ascienden, en España, a 3.793,49 miles de pesetas por persona ocupada y año, frente a 2.727,05 en la Región que representa un 28,2% menos.

Cuadro 3

	1.997	1.998	1.999
1. PRODUCCIÓN A SALIDA DE FÁBRICA (sin I.V.A.)			
Ventas netas de productos	88,02	87,79	85,66
Ingresos por reventa	9,65	8,35	9,22
Consumo de mercaderías	-9,61	-7,84	-7,91
Prestación de servicios	2,36	2,15	2,79
Trabajos para su inmovilizado	0,41	0,46	0,87
Otros ingresos de explotación	0,85	0,79	0,78
Variación de existencias	0,44	0,48	0,76
Impuestos especiales de fabricación	7,88	7,82	7,82
2. CONSUMO INTERMEDIO (sin I.V.A.)			
Consumo de materias primas	70,12	68,50	69,52
Consumo de otros aprovisionamientos	8,82	9,42	8,33
Servicios prestados por otras empresas	3,67	4,18	4,03
Otros servicios exteriores	17,39	17,89	18,12
3. VALOR AÑADIDO BRUTO cf			
Coste de personal	56,33	57,59	55,71
Excedente bruto de explotación	43,67	42,41	44,29





Cuadro 4: Costes laborales por persona ocupada y por horas trabajadas

	1.998	1.999	1.998/1.999
1. COSTES LABORALES/HORAS TRABAJADAS . .			
Región de Murcia	1.521,4	1.551,7	2,0
España	2.111,6	2.160,9	2,3
Región de Murcia/España%	72,0	71,8	
2. COSTES LABORALES/PERSONA OCUPADA			
Región de Murcia	2.673,4	2.727,1	2,0
España	3.721,2	3.793,5	2,0
Región de Murcia/España%	71,8	71,8	

El número de "horas trabajadas" por persona ocupada aumenta un 7,51%, situándose en 1.757,5 horas por persona ocupada y año.

"La Producción a Salida de Fábrica (sin IVA) por persona ocupada" creció un 6,1%, pasando de 18.559,4 miles de pesetas en 1.998 a 19.691,0 en 1.999 y el "Valor Añadido Bruto a costes de los factores por persona ocupada" creció un 5,4%; ambos indicadores nos muestran un incremento efectivo de la productividad, tendencia que viene observándose desde el año 1.993.

El valor de las "inversiones" realizadas en el año 1.999 es de 90.556,9 millones de pesetas, que supone un incremento del 4,41% y un crecimiento de 26,9% del Valor Añadido Bruto a coste de los factores.

POR TAMAÑO DE EMPLEO

La "Producción a Salida de Fábrica (sin IVA)" aumentó un 7,24% en las empresas de menos de 20 ocupados, frente al descenso del 5,21% que experimentó en el año 1.998. En las empresas de mayor tamaño, esta variable ha experimentado un crecimiento del 15,74%, 12,15 puntos más que el advertido en 1.998 (3,59%).

Poco se puede decir del comportamiento de todas las componentes, (Ventas netas de productos, ventas de mercaderías, prestación de servicios a otras empresas, etc), de la Producción a Salida de Fábrica (sin IVA), ya que es similar al seguido por dicho agregado. Es decir, experimentan incrementos significativos todas ellas, tanto para las empresas de menor tamaño como para las demás de 20 ocupados, contrastando con el año anterior que no fue muy bueno sobre todo para la pequeña empresa.

El proceder, en prácticamente todas las componentes de la producción a salida de fábrica (sin IVA), es muy similar para los dos estratos de tamaño analizados, destacando, por ser la componente con mayor aportación a la producción a salida de fábrica (sin IVA) con un 93,2% en las empresas de 19 o menos trabajadores y del 83,9% en las de más de 20, las "ventas netas de productos" con un incremento del 5,60% en las empresas de menor tamaño y del 12,83% en el segundo estrato; la "prestación de servicios a otras empresas" con un incremento del 21,11% en el primero y un incremento del 63,71,08% en el resto; los "trabajos realizados para el inmovilizado" con una subida del 282,13% y del 280,43% respectivamente.

También es destacable el comportamiento de las "variaciones de existencias" con un incremento del 280,15% para las empresas industriales de menos de 20 ocupados y un aumento del 62,73% en las de más de 20.

Como ya se comentó en el apartado del total de la industria, los "consumos intermedios (sin IVA)" crecieron un 14,33% debido al incremento experimentado por las empresas de mayor tamaño fundamentalmente con 17,65%, ya que





Análisis de Resultados

en las de menos de 20 trabajadores creció el 2,40%.

El "**Valor Añadido Bruto a coste de los factores**" se incrementó en un 10,84% para las empresas de más de 20 trabajadores y un 22,91% en las de menor tamaño.

Después del descenso experimentado en 1.998 de las "**subvenciones de explotación**" en ambos estratos de tamaño, el 62,38% y 59,94% respectivamente, para el año 1.999 los incrementos son del 11,08 y del 146,23 respectivamente.

El comportamiento en los "**costes laborales**" en los dos estratos es muy similar destacando un incremento del 17,63% en la pequeña empresa y un crecimiento del 7,04% en las empresas de más de 20 trabajadores. Este comportamiento es parecido a la otra componente del Valor Añadido Bruto a coste de los factores, el "**Excedente Bruto de Explotación**", es decir, un incremento del 34,34% y del 15,43% respectivamente.

Destaca el mejor comportamiento, en términos de valor absoluto, de los costes laborales en las empresas de menor tamaño en relación con el año anterior, y al igual que comentamos en el apartado sobre el total de la industria, para analizar con más detalle esta variable hay que observar la evolución de los "**costes laborales por persona ocupada**" que experimentó un incremento del 5,8% para este intervalo de tamaño y un 1,5% para las empresas de más de 20 trabajadores.

Esta diferencia a favor de las empresas de menor tamaño no es suficiente para paliar la diferencia existente tradicionalmente entre ambos estratos, ya que el valor de esta variable es de 1.915,32 miles de pesetas por trabajador y año en el primer intervalo y de 1.216,5 para el segundo (ver cuadro 6).

El "**empleo**" en las empresas de 20 o más ocupados se incrementó en un 5,43% (4,6 puntos por debajo del año anterior) y un 11,10% en el resto de las empresas contrastando con el descenso sufrido en 1.998 (19,56%). Se produce una fuerte recuperación en las empresas de menor tamaño con respecto al año anterior, aunque lejos de conseguir el incremento que experimentó dicha variable en 1.997 (21,00%). Parámetros parecidos se observan en las "**horas trabajadas**".

Junto con lo expuesto anteriormente, los ratios analizados siguen mostrando grandes diferencias entre los dos estratos de tamaño estudiados, lo que hace necesario este análisis.

Todos los ratios estudiados muestran la recuperación de las empresas de menor tamaño aunque siguen existiendo diferencias entre los dos estratos a favor de las empresas de mayor tamaño.

La "**Producción a Salida de Fábrica (sin IVA)/personas ocupadas**" es de 25.646,1 miles de pesetas para las empresas de mayor tamaño, frente a las 9.814,97 miles de pesetas en las más pequeñas, es decir el valor de la producción generada por un ocupado en las empresas de menor tamaño en un año no llega a ser la mitad de la producida por un empleado en las empresas de mayor tamaño, en el año 1.997 no llegaba a ser el 40%.

El "**Valor Añadido Bruto a coste de los factores/persona ocupada**" es de 6.083,14 miles de pesetas para las empresas de más de 20 trabajadores y de 2.643,5 para las de menos de 20.

El valor de este ratio en ambos estratos de tamaño nos indica que la productividad en las industrias de menos de 20 trabajadores, como viene siendo tradicional, es aproximadamente el 50% que la obtenida para las empresas de mayor tamaño.

En relación con los "**costes laborales/persona ocupada**" las diferencias entre ambos estratos de tamaño siguen manteniéndose. En el año 1.999 los valores fueron de 3.216,52 y 1.915,32 miles de pesetas para las empresas industriales de más de 20 trabajadores y de menos de 20 respectivamente, un 1,5% más que el año anterior para las empresas de mayor tamaño y un 5,88% para las de menor tamaño, 3,5 puntos por encima del año anterior (ver cuadro 6).

El "**Excedente Bruto de Explotación por persona ocupada**" asciende a 2.866,63 miles de pesetas, un creci-





Cuadro 5

	De 1 a 19 ocupados			De 20 o más ocupados		
	1.997	1.998	1.999	1.997	1.998	1.999
Valor Añadido Bruto cf	100,00	100,00	100,00	100,00	100,00	100,00
Costes laborales	69,16	68,42	65,49	52,06	54,75	52,88
Excedente Bruto de Explotación	30,84	31,57	34,51	47,94	45,25	47,12

miento del 9,45% con respecto al año anterior para las empresas de mayor tamaño, y a 1.009,25 miles de pesetas, un 20,9% más que el año anterior para el resto de empresas industriales.

El peso relativo de los costes laborales sobre el Valor Añadido Bruto cf ha disminuido 2,94 puntos en las empresas de menor tamaño y 1,87 puntos en las de mayor tamaño (mientras que el año anterior había crecido en 2,69 puntos).

El Excedente Bruto de Explotación ha aumentado en el año 1.999 su peso sobre el VABcf en el total de la industria respecto a 1.998, debido fundamentalmente al aumento en 1,87 puntos de este parámetro en las empresas de mayor tamaño (ver cuadro 5).

Cuadro 6: Ratios

	De 1 a 19 ocupados			De 20 o más ocupados		
	1.997	1.998	1.999	1.997	1.998	1.999
Horas trabajadas/personal ocupado ...	1.789,65	1.786,19	1.761,36	1.750,06	1.740,56	1.755,11
Producción a salida de fábrica (sin I.V.A.)/personal ocupado (miles ptas.) ..	8.628,26	10.167,72	9.814,97	24.818,59	23.361,51	25.646,19
Valor añadido bruto a coste de los factores/personal ocupado (miles ptas.)	2.557,34	2.643,50	2.924,58	6.013,09	5.786,43	6.083,14
Costes de personal/personal ocupado (miles de ptas)	1.768,53	1.808,88	1.915,32	3.130,65	3.168,16	3.216,52
Excedente bruto de explotación/personal ocupado (miles ptas.)	788,81	834,62	1.009,25	2.882,43	2.618,28	2.866,63
Producción a salida de fábrica (sin I.V.A.)/horas trabajadas (ptas.)	4.821,21	5.692,40	5.572,39	14.181,54	13.421,86	14.612,31
Valor añadido bruto a coste de los factores/horas trabajadas (ptas.)	1.428,96	1.479,97	1.660,41	3.435,93	3.324,47	3.465,96
Excedente bruto de explotación/horas trabajadas (ptas.)	440,76	467,26	573,00	1.647,04	1.504,27	1.633,31
Consumos intermedios (sin I.V.A.)/Producción a salida de fábrica (sin I.V.A.)(%)	70,48	73,73	70,40	67,01	65,91	67,00
Inversiones (sin I.V.A.)/Producción a salida de fábrica (sin I.V.A.) (%)	3,50	4,74	4,88	11,98	7,94	7,10
Costes de personal/Valor añadido bruto al coste de los factores (%)	69,16	68,43	65,49	52,06	54,75	52,88
Excedente bruto de explotación/Valor añadido bruto a c.f. (%)	30,84	31,57	34,51	47,94	45,25	47,12





Aunque se han reducido las diferencias durante 1.999, son las empresas de menos de 20 trabajadores las que, en término medio, realizan más horas por persona ocupada y año (1.761,36), 6,25 horas más que las trabajadas por persona ocupada en las empresas de más de 20 trabajadores (39,4 puntos por debajo con respecto al año anterior).

Tradicionalmente son las empresas mayores las que destinan más porcentaje de la Producción a Salida de Fábrica (sin IVA) a inversiones, un 7,10% frente al 4,88% en las empresas de menor tamaño.

ANÁLISIS POR RAMAS DE ACTIVIDAD

Si bien no todas las ramas de actividad analizadas han evolucionado de forma similar a la media Regional, destacan la mayoría de ellas por el buen comportamiento del Valor Añadido Bruto a coste de factores, con incrementos de once de ellas por encima de la media Regional un 13,34% (ver G.1).

G.1. Tasa de crecimiento del VABcf

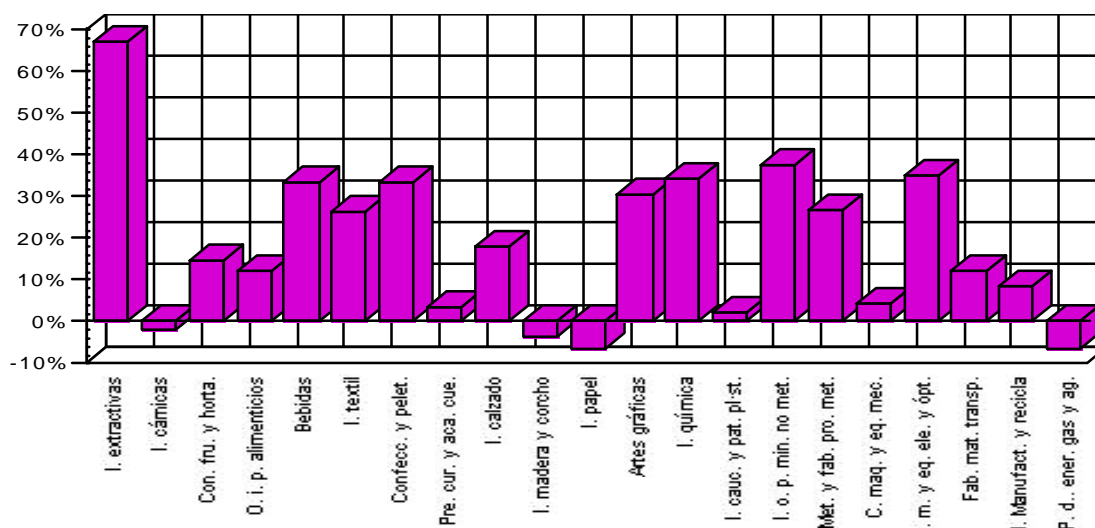

Es la "industria extractiva" la que, con incremento del VABcf de un 67,09% se sitúa en primer lugar, seguido por la "industria de otros productos minerales no metálicos", con un crecimiento del 37,58%, la "industria de material y equipo eléctrico, electrónico y óptico" con un 35,06%, la "industria química" con un 34,19%, "bebidas" con un 33,61%, "confección y peletería" con un 33,41%, "edición, artes gráficas y reproducción de soportes grabados" con un 30,48%, "metalurgia y fabricación de productos metálicos" con un 26,88%, la "industria textil" con un 26,48%, "industria del calzado" con un 18,01%, "conservas de frutas y hortalizas" con un 14,69%, "otras industrias de productos alimenticios" con un 12,26%, "fabricación de material de transporte" con un 12,22%, "industrias manufactureras diversas y reciclaje" con un 8,49% y "preparación, curtido y acabado del cuero" con un 3,65%.

Estas últimas cuatro ramas tuvieron un incremento inferior a la media Regional.

Solo tres de las ramas enumeradas con anterioridad han experimentado variaciones en el empleo por debajo de la media Regional un 0,07%, "bebidas" con un crecimiento del 0,04%, "industria química" con un crecimiento del 0,03%, y "conservas de frutas y hortalizas" que descendió un 0,02%.

Destacan por los incrementos del empleo la "industria del calzado" con un 0,47%, "la industria textil" con un





0,44% y "edición, artes gráficas y reproducción de soportes gráficos" con un 0,37% (ver cuadro 7).

Como años anteriores, la rama industrial que más aporta al VABcf industrial (ver cuadro 8) es la de "producción y distribución de energía, gas y agua" con el 13,5%, seguida por la industria de las "conservas de frutas y hortalizas" con un 12,4%, "metalurgia y fabricación de productos metálicos" con el 10,1%, "industria química" con un 8,6%, "otras industrias de productos alimenticios" con el 7,5%, "industrias manufactureras diversas y reciclaje" con un 6,4%, "industria de otros productos minerales no metálicos" con un 6,3% e "industrias cárnicas" con un 5,9%.

Cuadro 7: Número de ocupados y crecimiento entre los años 1.998-1.999

	1.998	1.999	%
Total	63.999,67	68.796,02	7,49
1 Industrias extractivas	1.097,03	1.323,94	20,68
2 Alimentación, Bebidas y tabaco	19.331,87	19.068,55	-1,36
Industrias cárnicas	3.234,50	3.471,00	7,31
Conservas de frutas y hortalizas	8.735,99	8.561,08	-2,00
Otras industrias de productos alimenticios	6.653,80	6.297,94	-5,35
Bebidas	707,58	738,53	4,37
3 Industria textil y de la confección	3.621,80	4.806,39	32,71
Industria textil	1.162,33	1.673,08	43,94
Confección y peletería	2.459,47	3.133,30	27,40
4 Industria del cuero y del calzado	2.699,04	3.313,70	22,77
Preparación, curtido y acabado del cuero	1.233,45	1.157,75	-6,14
Industria del calzado	1.465,59	2.155,95	47,10
5 Industria de la madera y el corcho	2.819,18	2.377,01	-15,68
6 Industria del papel, edición, artes gráficas y reprod. soportes gráf.	2.319,26	2.836,09	22,28
Industria del papel	829,90	790,57	-4,74
Industria de edición, artes gráficas y reproducción de soportes gráficos...	1.489,37	2.045,52	37,34
7 Industria química	2.989,00	3.064,86	2,54
8 Industria del caucho y materias plásticas	2.112,50	2.005,07	-5,09
9 Industria de otros productos minerales no metálicos	3.721,67	4.481,12	20,41
10 Metalurgia y fabricación de productos metálicos	6.264,62	8.130,96	29,79
11 Industria de la construcción de maquinaria y equipo mecánico	3.818,95	3.619,08	-5,23
12 Industria de material y equipo eléctrico, electrónico y óptico	917,55	1.204,08	31,23
13 Fabricación de material de transporte	3.139,00	2.923,75	-6,86
14 Industrias manufactureras diversas y reciclaje	7.399,95	7.845,62	6,02
15 Producción y distribución de energía, gas y agua	1.748,25	1.795,80	2,72

Al igual que en el año 1.997, la "industria química" va ganando peso sobre el VABcf aunque sobre el número de personas ocupadas en la industria el crecimiento ha sido inferior al año anterior. En 1.999 el crecimiento de número de ocupados en la industria fue de 2,54%, mientras que, en 1.998 fue del 19,58% (ver cuadro 8).

La estructura sectorial del empleo industrial es distinta a la obtenida para el VABcf, pues hay ramas que necesitan mayor mano de obra para producir (ver cuadro 9). Las ramas con más peso relativo sobre el empleo es "conservas de frutas y hortalizas" con un 12,44%, "metalurgia y fabricación de productos metálicos" con un 11,82%, "industrias manufactureras diversas" con un 11,40% (debido fundamentalmente al empleo de la industria del mueble) y "otras industrias de productos alimenticios" con el 9,15%.

De las ramas enumeradas al principio no todas experimentan un crecimiento en la Producción a Salida de Fábrica (sin IVA) superiores al total de la industria (14%), dos de ellas tienen un crecimiento por debajo a la media y tres descienden, destacando "preparación, curtido y acabado del cuero" con un descenso del 16%.



Cuadro 8: Peso relativo sobre el VABcf de la industria (%)

	1.997	1.998	1.999
1 Industrias extractivas	1,6	1,6	2,3
2 Alimentación, Bebidas y tabaco	28,2	28,5	27,9
Industrias cárnicas	5,5	6,9	5,9
Conservas de frutas y hortalizas	12,4	12,2	12,4
Otras industrias de productos alimenticios	8,0	7,6	7,5
Bebidas	2,4	1,8	2,1
3 Industria textil y de la confección	3,2	2,8	3,2
Industria textil	1,1	1,2	1,3
Confección y peletería	2,2	1,6	1,9
4 Industria del cuero y del calzado	2,9	3,3	3,2
Preparación, curtido y acabado del cuero	1,8	1,8	1,6
Industria del calzado	1,2	1,6	1,6
5 Industria de la madera y el corcho	2,2	2,3	2,0
6 Industria del papel, edición, artes gráficas y reprod. soportes gráf.	4,4	4,0	4,1
Industria del papel	1,1	1,4	1,1
Industria de edición, artes gráficas y reproducción de soportes gráficos...	3,3	2,6	3,0
7 Industria química	6,3	7,2	8,6
8 Industria del caucho y materias plásticas	3,0	3,3	2,8
9 Industria de otros productos minerales no metálicos	5,5	5,2	6,3
10 Metalurgia y fabricación de productos metálicos	9,2	9,0	10,1
11 Industria de la construcción de maquinaria y equipo mecánico	4,5	5,0	4,6
12 Industria de material y equipo eléctrico, electrónico y óptico	0,9	0,9	1,1
13 Fabricación de material de transporte	4,1	3,9	3,9
14 Industrias manufactureras diversas y reciclaje	7,0	6,7	6,4
15 Producción y distribución de energía, gas y agua	17,1	16,4	13,5

Mención aparte, por su importancia (un 27,9% de aportación al VABcf industrial y un 27,72% al empleo industrial) en la Región, merece la industria de "Alimentación, Bebida y tabaco", esta rama en su conjunto experimenta un crecimiento en el VABcf del 11,17% (2,17 puntos por debajo de la media industrial) y un descenso en el empleo del 1,36% (8,8 puntos por debajo del experimentado por el total industrial).

Dentro de esta rama es "bebidas" la de mejor comportamiento en términos de VABcf con un crecimiento del 33,61%, seguida de "conservas de frutas y hortalizas" con un 14,69%, "otras industrias de productos alimenticios" con un 12,26% mientras que "industrias cárnicas" tuvo un descenso de 2,08% contrastando con el crecimiento del 25,75% del año anterior.

En términos de empleo, es "industrias cárnicas" con un crecimiento de 7,31% la que obtiene mejor resultado, seguida de "bebidas" con un 4,37% y "conservas de frutas y hortalizas" y "otras industrias de productos alimenticios" descienden un 2% y 5,35% respectivamente.

Aunque las cifras muestran un notable crecimiento del VABcf con respecto al año anterior de más de trece puntos de diferencia, alguna de las 21 ramas analizadas experimentan descensos en el VABcf siendo el más significativo el de "producción y distribución de energía, gas y agua" con un 6,55%, seguida de la "industria del papel" con un 6,41%, "industria de la madera y corcho" con un 3,78%, "industria del caucho y materias plásticas" con un 2,14% e "industrias cárnicas" con un 2,08%.

En ocho de las 21 ramas analizadas se advierten descensos en el empleo y en cinco de ellas se aprecia un crecimiento inferior al representado por el total de la industria un 7,49%.

El más significativo de estos descensos es el de la "industria de la madera y el corcho" con un descenso del 15,68% mientras que el año anterior sólo descendió un 1,06%. A pesar de esto, 1.998 fue peor año con respecto al

**Cuadro 9: Peso relativo según el número de ocupados**

	1.996	1.997	1.998	1.999
Total	100,00	100,00	100,00	100,00
1 Industrias extractivas	1,28	1,44	1,71	1,92
2 Alimentación, Bebidas y tabaco	31,23	29,34	30,21	27,72
Industrias cárnicas	4,68	4,40	5,05	5,05
Conservas de frutas y hortalizas	13,66	12,76	13,65	12,44
Otras industrias de productos alimenticios	11,64	11,08	10,40	9,15
Bebidas	1,25	1,10	1,11	1,07
3 Industria textil y de la confección	6,17	6,42	5,66	6,99
Industria textil	2,47	1,83	1,82	2,43
Confección y peletería	3,69	4,59	3,84	4,55
4 Industria del cuero y del calzado	4,70	4,13	4,22	4,82
Preparación, curtido y acabado del cuero	1,93	1,65	1,93	1,68
Industria del calzado	2,77	2,48	2,29	3,13
5 Industria de la madera y el corcho	4,63	4,32	4,40	3,46
6 Industria del papel, edición, artes gráficas....	4,31	4,91	3,62	4,12
Industria del papel	1,19	1,22	1,30	1,15
Industria de edición, artes gráficas....	3,12	3,69	2,33	2,97
7 Industria química	3,71	3,79	4,67	4,45
8 Industria del caucho y materias plásticas	2,88	3,02	3,30	2,91
9 Industria de otros productos minerales no metálicos ..	5,93	6,12	5,82	6,51
10 Metalurgia y fabricación de productos metálicos	9,09	9,60	9,79	11,82
11 Industria de la constru. de maqui. y equipo mecánico .	4,58	6,22	5,97	5,26
12 Industria de mat. y equipo eléc., electrónico y óptico ..	1,58	1,37	1,43	1,75
13 Fabricación de material de transporte	5,12	4,68	4,90	4,25
14 Industrias manufactureras diversas y reciclaje	11,87	11,96	11,56	11,40
15 Producción y distribución de energía, gas y agua	2,90	2,67	2,73	2,61

empleo que 1.999 ya que once de las 21 ramas analizadas experimentaban importantes descensos en el empleo siendo el más significativo el que se produjo en la industria de la "edición, artes gráficas y reproducción de soportes grabados" de un 38,77%.

Desde el año 1.993 (primer año del que se disponen datos) es la rama "conservas de frutas y hortalizas" la que más subvenciones a la explotación recibe, acaparando el 56,21% (12,5 puntos por debajo del año anterior).

Observando el total de la rama "alimentación, bebidas y tabaco", esta rama acapara el 69% del total de las subvenciones mientras que en 1.998 acaparaba el 81,07%.

Es reseñable el hecho de que las subvenciones a la explotación en la rama "conservas de frutas y hortalizas" suponga un 12,2% del VABcf, cuando en ninguna de las ramas analizadas supera el 1,7%.

Siguiendo la línea de 1.998, las inversiones realizadas por la rama "conservas de frutas y hortalizas" son superiores a las subvenciones recibidas.

Se invirtieron 11.252.232 millones de pesetas, un 85% más que el año anterior, mientras que el gasto en subvenciones a la explotación fue de 4.113.012 millones de pesetas.

En este año, es la "producción y distribución de energía, gas y agua" la que mayor volumen de inversiones ha realizado 19.364.965 millones de pesetas, representando el 21,38% del volumen total de las inversiones realizadas en la industria, seguida por la "industria química" con un importe de 13.73.831 millones de pesetas, que representa el 14,4% del total de inversiones realizadas y por "conservas de frutas y hortalizas" con 11.252.232 millones de pesetas, un 12,42% del total de las inversiones realizadas para este año en la industria.





Estas tres ramas representan juntas el 48,2% del total de las inversiones. La primera de ellas "producción y distribución de energía, gas y agua" ha crecido un 90% con respecto a la inversión del año anterior, ya que ese año tuvo el mayor descenso desde 1.994.

La inversión en la "la industria química" descendió en un 65% con respecto a 1.998 y "conservas de frutas y hortalizas" creció un 85% en 1.999.

Son las ramas de "bebidas", "industria textil", "industria de otros productos minerales no metálicos", "industria de la construcción de maquinaria y equipo mecánico", "edición, artes gráficas y reproducción de soportes grabados" en las que se aprecian los mayores incrementos en la inversión del 369%, 229%, 204%, 159% y 126%, respectivamente.

Las ramas "confección y peletería", "industria química", "industria del calzado", "otras industrias de productos alimenticios", "industria de la madera y del corcho" e "industria manufactureras diversas y reciclaje" son las que mayores descensos han experimentado en estas variables con 127%, 65%, 49%, 42%, 29% y 16%, respectivamente.

Nueve ramas de las analizadas mantienen crecimientos de las ventas netas de productos superiores al total industrial un 11,27%, siendo el más significativo el producido en "industrias extractivas" con un incremento del 47,72%, seguido por "producción y distribución de energía, gas y agua" con un 47,19%, "industria de otros productos minerales no metálicos" con un 40,8%, "industria de material y equipo eléctrico, electrónico y óptico" con un 38%, "industrias manufactureras diversas y reciclaje" con un 19,9%, "metalurgia y fabricación de productos" con un 19,66%, "industria textil" con un 15,27% e "industria química" con un 12,42%.

Solo en una de las ramas enumeradas anteriormente se produce una disminución en el VABcf "producción y distribución de energía, gas y agua" de 6,55%.

Cinco ramas experimentan descensos en esta variable siendo el más acusado el experimentado por la rama nombrada anteriormente, un 6,55%, seguida por la "industria del papel" con un descenso de 6,4%, "industria de la madera y corcho" con un 3,7%, "industria del caucho y materias plásticas" con un 2,1% e "industrias cárnicas" con un 2%.

Solo dos de las 21 ramas analizadas han sufrido descensos en los gastos de personal "industria de la madera y corcho" y la "fabricación de material de transporte" con un descenso del 8,5% y 7,3% respectivamente.

Las dos ramas que experimentan descensos en los gastos de personal, sufren también descensos en el empleo, un 15,68% y un 6,86% respectivamente.

G.2. Tasa de variación de los costes de personal/personas ocupadas

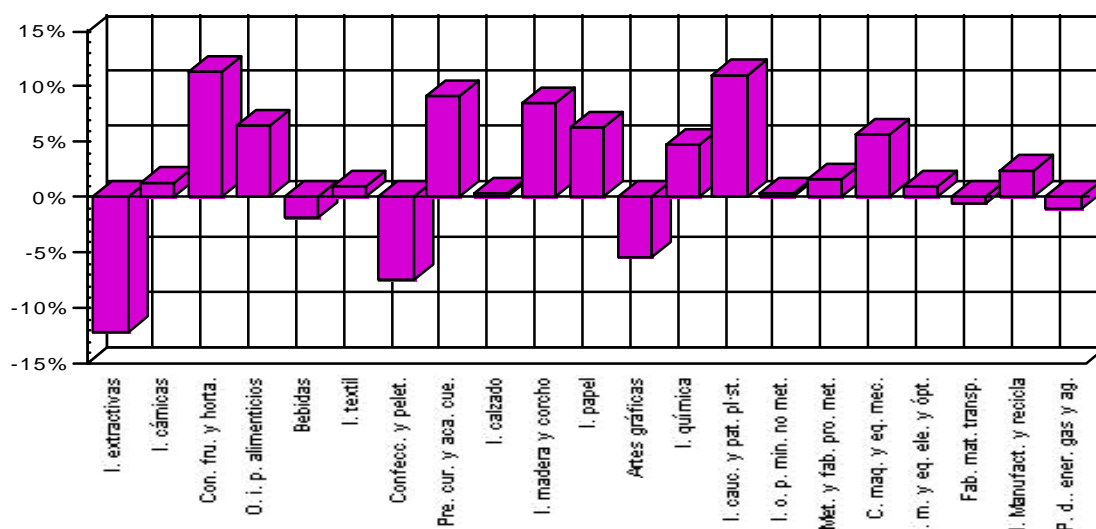

**Cuadro 10: Costes Laborales por persona ocupada**

Miles de pesetas

	1.998	1.999	1.999/1.998 %
Total	2.673,42	2.727,05	2,01
1 Industrias extractivas	3.511,82	3.085,50	-12,14
2 Alimentación, Bebidas y tabaco	2.468,49	2.655,94	7,59
Industrias cárnicas	2.998,21	3.037,75	1,32
Conservas de frutas y hortalizas	2.376,43	2.646,87	11,38
Otras industrias de productos alimenticios	2.143,36	2.281,30	6,44
Bebidas	4.241,00	4.161,52	-1,87
3 Industria textil y de la confección	1.788,50	1.712,03	-4,28
Industria textil	1.843,32	1.862,72	1,05
Confección y peletería	1.762,59	1.631,56	-7,43
4 Industria del cuero y del calzado	2.335,89	2.316,60	-0,83
Preparación, curtido y acabado del cuero	2.927,45	3.194,10	9,11
Industria del calzado	1.838,03	1.845,38	0,40
5 Industria de la madera y el corcho	1.832,22	1.987,61	8,48
6 Industria del papel, edición, artes gráficas y reprod. soportes gráf.	2.702,86	2.657,75	-1,67
Industria del papel	2.568,09	2.731,06	6,35
Industria de edición, artes gráficas y reproducción de soportes gráficos...	2.777,96	2.629,42	-5,35
7 Industria química	4.391,48	4.600,37	4,76
8 Industria del caucho y materias plásticas	2.394,79	2.658,82	11,03
9 Industria de otros productos minerales no metálicos	2.529,54	2.538,68	0,36
10 Metalurgia y fabricación de productos metálicos	2.585,98	2.626,22	1,56
11 Industria de la construcción de maquinaria y equipo mecánico	2.591,83	2.740,17	5,72
12 Industria de material y equipo eléctrico, electrónico y óptico	2.239,00	2.215,89	-1,03
13 Fabricación de material de transporte	4.241,27	4.218,85	-0,53
14 Industrias manufactureras diversas y reciclaje	1.887,41	1.932,21	2,37
15 Producción y distribución de energía, gas y agua	7.022,32	6.945,80	-1,09

En siete de las 21 ramas estudiadas desciende la relación costes laborales por persona ocupada, "industria extractiva" en un 12,14%, "confección y peletería" en un 7,43%, "edición, artes gráficas y reproducción de soportes grabados" con un 5,35%, "bebidas" un 1,87%, "producción y distribución de energía, gas y agua" en un 1,09%, "industria de material y equipo eléctrico, electrónico y óptico" en un 1,03% y "fabricación de material de transporte" en un 0,53%.

Todas estas ramas experimentan incrementos en el empleo excepto "fabricación de material de transporte" que desciende un 6,86%.

Las ramas que destacan por sus incrementos en la relación costes laborales por persona ocupada son "conservas de frutas y hortalizas" con un crecimiento del 11,38%, seguida de "industria del caucho y materias plásticas" con un 11,03%, "preparación, curtido y acabado del cuero" con un 9,11% e "industria de la madera y del corcho" con un 8,48% (ver gráfico 2).

Las diferencias existentes tradicionalmente entre las distintas ramas de actividad industrial, en referencia a esta variable, se mantienen, destacando, como en años anteriores, la "producción y distribución de energía, gas y agua" con un valor de 6.945,80 miles de pesetas por trabajador y año, seguida a una distancia considerable por la "industria química", "fabricación de material de transporte" y "bebidas", con unos valores de 4.600,37, 4.218,85, y 4.161,52 miles de pesetas respectivamente (ver cuadro 10).

Como valores más bajos destacan la "confección y peletería" con un valor de 1.631,56 miles de pesetas, "industria del calzado" con 1.845,38, "industria textil" con 1.862,72, "industrias manufactureras diversas y reciclaje" con 1.932,21 e "industria de la madera y corcho" con 1.987,61 miles de pesetas.





Cuadro 11

Miles de pesetas

	P.S.F.(sin IVA)/personal ocupado		VABcf/personal ocupado	
	1.998	1.999	1.998	1.999
Total	18.559,35	19.691,04	4.642,50	4.895,00
1 Industrias extractivas	10.895,01	13.727,27	4.243,63	5.875,49
2 Alimentación, Bebidas y tabaco	21.061,16	21.530,32	4.374,30	4.929,97
Industrias cárnicas	26.006,20	22.238,60	6.317,87	5.764,83
Conservas de frutas y hortalizas	20.988,47	22.421,30	4.161,73	4.870,60
Otras industrias de productos alimenticios	17.536,70	18.303,88	3.382,43	4.011,66
Bebidas	32.496,38	35.387,32	7.441,43	9.525,63
3 Industria textil y de la confección	6.930,53	6.737,23	2.286,73	2.248,89
Industria textil	8.113,47	7.387,53	2.983,63	2.621,74
Confección y peletería	6.371,48	6.389,98	1.957,37	2.049,79
4 Industria del cuero y del calzado	18.228,65	13.865,43	3.636,88	3.269,94
Preparación, curtido y acabado del cuero	25.609,30	22.862,05	4.225,71	4.666,44
Industria del calzado	12.017,02	9.034,23	3.141,31	2.520,03
5 Industria de la madera y el corcho	8.935,70	9.310,60	2.438,20	2.782,35
6 Industria del papel, edición, artes gráficas...	14.376,47	13.433,32	5.095,40	4.916,81
Industria del papel	16.844,72	15.887,42	4.817,24	4.732,54
Industria de edición, artes gráficas... ..	13.001,13	12.484,84	5.250,40	4.988,03
7 Industria química	26.705,86	30.436,87	7.189,76	9.409,09
8 Industria del caucho y materias plásticas	17.991,07	18.306,90	4.604,43	4.747,25
9 Industria de otros productos minerales no metálicos .	12.009,86	14.094,74	4.148,58	4.740,28
10 Metalurgia y fabricación de productos metálicos	14.727,27	13.640,79	4.286,36	4.190,06
11 Industria de la constru. de maqui. y equipo mecánico .	12.039,18	12.036,78	3.883,41	4.278,41
12 Industria de mat. y equipo eléc., electrónico y óptico .	8.714,69	8.750,36	2.902,97	2.987,69
13 Fabricación de material de transporte	10.554,12	12.916,09	3.682,75	4.437,10
14 Industrias manufactureras diversas y reciclaje	8.518,98	9.404,41	2.688,05	2.750,55
15 Producción y distribución de energía, gas y agua	132.088,45	176.897,38	27.830,81	25.318,11

Como viene siendo tradicional, es la rama "producción y distribución de energía, gas y agua" la más productiva (VABcf por persona ocupada) con un valor de 25.318 miles de pesetas, seguida a una gran distancia por las "bebidas" con un valor de 9.526, "industria química" con 9.409, "industrias extractivas" con 5.875 e "industrias cárnicas" con 5.765 miles de pesetas.

El resto de ramas analizadas están situadas por debajo de la media regional (ver cuadro 11), destacando, por su baja productividad, "confección y peletería" con 2.050 miles de pesetas, "industria del calzado" con 2.520, y, por último, "industria textil" con 2.622 miles de pesetas.

El valor de los consumos intermedios necesarios para producir varía de una rama a otra de las estudiadas. Al igual que ocurriera en el año anterior, la rama que tiene menor proporción de consumos intermedios sobre la Producción a Salida de Fábrica (sin IVA) es la de "producción y distribución de energía, gas y agua" con un 52,71% (13 puntos por encima a la de 1.998), y en el caso opuesto también son las "conservas de frutas y hortalizas" con un 80,3%.



**Cuadro 12: Costes de Personal/Valor Añadido Bruto**

	1.996	1.997	1.998	1.999
Total	58,48	56,33	57,59	55,71
1 Industrias extractivas	60,55	62,02	82,76	52,51
2 Alimentación, Bebidas y tabaco	59,37	54,17	56,43	53,87
Industrias cárnicas	53,44	50,34	47,46	52,69
Conservas de frutas y hortalizas	62,54	53,58	57,10	54,34
Otras industrias de productos alimenticios	58,63	60,80	63,37	56,87
Bebidas	61,45	43,79	56,99	43,69
3 Industria textil y de la confección	75,15	75,52	78,21	76,13
Industria textil	66,06	69,96	61,78	71,05
Confección y peletería	81,25	78,25	90,05	79,60
4 Industria del cuero y del calzado	65,92	67,22	64,23	70,85
Preparación, curtido y acabado del cuero	64,23	61,33	69,28	68,45
Industria del calzado	68,11	76,19	58,51	73,23
5 Industria de la madera y el corcho	79,66	74,72	75,15	71,44
6 Industria del papel, edición, artes gráficas....	62,13	59,59	53,05	54,05
Industria del papel	74,27	62,27	53,31	57,71
Industria de edición, artes gráficas.... ..	58,52	58,67	52,91	52,71
7 Industria química	57,44	58,62	61,08	48,89
8 Industria del caucho y materias plásticas	57,28	57,67	52,01	56,01
9 Industria de otros productos minerales no metálicos ..	60,96	59,44	60,97	53,56
10 Metalurgia y fabricación de productos metálicos	62,07	58,09	60,33	62,68
11 Industria de la constru. de maqui. y equipo mecánico .	71,26	74,60	66,74	64,05
12 Industria de mat. y equipo eléc., electrónico y óptico . .	74,68	79,57	77,13	74,17
13 Fabricación de material de transporte	100,24	107,63	115,17	95,08
14 Industrias manufactureras diversas y reciclaje	72,47	70,82	70,21	70,25
15 Producción y distribución de energía, gas y agua	25,69	23,56	25,23	27,43





TOTAL INDUSTRIA

1. PRINCIPALES MACROMAGNITUDES POR NIVEL DE EMPLEO.

Miles de pesetas

	De 1 a 19 ocupados	De 20 o más ocupados	TOTAL
1. PERSONAS OCUPADAS (Unidades)	25.878,7	42.917,3	68.796,0
2. HORAS TRABAJADAS (Unidades)	45.581.595,7	75.324.609,3	120.906.205,0
3. PRODUCCIÓN A SALIDA DE FÁBRICA (sin I.V.A.)	253.998.292,1	1.100.666.498,0	1.354.664.790,1
Ventas netas de productos	236.646.309,2	923.700.742,5	1.160.347.051,7
Ingresos por reventa	12.436.207,0	112.518.926,8	124.955.133,8
Consumo de mercaderías (-)	9.633.359,7	97.472.124,6	107.105.484,3
Prestación de servicios	11.408.455,7	26.404.894,9	37.813.350,7
Trabajos para su inmovilizado	85.677,9	11.763.527,5	11.849.205,5
Otros ingresos de explotación	978.105,8	9.571.239,1	10.549.344,9
Variación de existencias	1.776.882,6	8.488.975,1	10.265.857,8
Impuestos especiales	300.013,4	105.690.316,7	105.990.330,1
4. CONSUMO INTERMEDIO (sin I.V.A.)	178.812.017,0	737.459.816,8	916.271.833,9
Consumo de materias primas	134.535.731,6	502.457.375,5	636.993.107,0
Otros aprovisionamientos	10.350.841,6	66.004.426,6	76.355.268,2
Servicios prestados por otras empresas	7.907.255,2	28.997.288,7	36.904.543,9
Otros gastos	26.018.188,6	140.000.726,1	166.018.914,7
5. VALOR AÑADIDO BRUTO (sin I.V.A.)(3-4) . .	75.186.275,1	363.206.681,2	438.392.956,2
6. SUBVENCIONES DE EXPLOTACIÓN	1.371.446,1	5.944.621,1	7.316.067,2
7. IMPUESTOS LIGADOS A LA PRODUCCIÓN .	873.598,3	108.078.879,2	108.952.477,5
8. VALOR AÑADIDO BRUTOcf (5+6-7)	75.684.122,8	261.072.423,1	336.756.545,9
Coste de personal	49.565.997,4	138.044.352,7	187.610.350,1
Excedente bruto de explotación	26.118.125,4	123.028.070,4	149.146.195,8
9. I.V.A. repercutido	30.202.512,9	119.679.688,6	149.882.201,5
10. I.V.A. soportado	25.793.638,8	118.353.981,0	144.147.619,8
11. INVERSIONES	12.403.443,4	78.153.446,9	90.556.890,3





TOTAL INDUSTRIA

2. INGRESOS DE EXPLOTACIÓN POR NIVEL DE EMPLEO.

Miles de pesetas

	De 1 a 19 ocupados	De 20 o más ocupados	TOTAL
INGRESOS DE EXPLOTACIÓN	262.926.201,8	1.089.903.951,9	1.352.830.153,7
VENTAS	260.490.971,9	1.062.624.564,2	1.323.115.536,1
Ventas netas de productos	236.646.309,2	923.700.742,5	1.160.347.051,7
Ventas de mercadería	12.436.207,0	112.518.926,8	124.955.133,8
Prestación de servicios	11.408.455,7	26.404.894,9	37.813.350,7
OTROS INGRESOS	2.435.229,8	27.279.387,7	29.714.617,6
Por inmovilizado	85.677,9	11.763.527,5	11.849.205,5
Subvenciones	1.371.446,1	5.944.621,1	7.316.067,2
Otros	978.105,8	9.571.239,1	10.549.344,9

G.1. Distribución del gasto de explotación

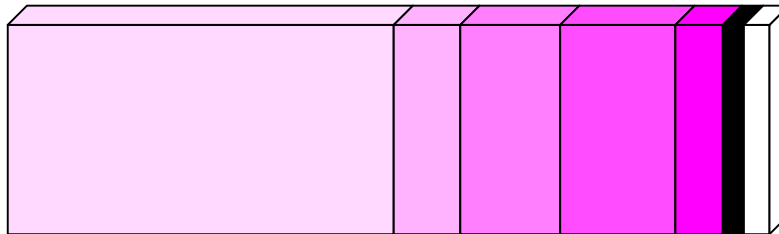

Consumo materias primas, 50,81%	Otros aprovisionamientos, 6,09%
Consumo mercaderías, 8,54%	Serv. prestados otras empresas, 2,94%
Otros gastos, 13,24%	Dotación amortización inmovilizado, 3,40%
Gastos personal, 14,97%	





TOTAL INDUSTRIA

3. GASTOS POR NIVEL DE EMPLEO.

Miles de pesetas

	De 1 a 19 ocupados	De 20 o más ocupados	TOTAL
GASTOS	244.137.235,4	1.009.421.979,2	1.253.559.214,6
GASTOS DE EXPLOTACIÓN	244.137.235,4	1.009.421.979,2	1.253.559.214,6
CONSUMOS	162.427.188,1	694.931.215,4	857.358.403,4
Consumo de materias primas	134.535.731,6	502.457.375,5	636.993.107,0
Otros aprovisionamientos	10.350.841,6	66.004.426,6	76.355.268,2
Consumo de mercaderías	9.633.359,7	97.472.124,6	107.105.484,3
Servicios prestados por otras empresas ..	7.907.255,2	28.997.288,7	36.904.543,9
GASTOS DE PERSONAL	49.565.997,4	138.044.352,7	187.610.350,1
Sueldos y salarios	38.539.556,4	104.062.289,5	142.601.845,9
Indemnizaciones	236.292,0	992.858,9	1.229.150,9
Cargas sociales	10.790.149,1	32.989.204,3	43.779.353,4
OTROS GASTOS	26.018.188,6	140.000.726,1	166.018.914,7
Gastos I+D	636.556,9	636.556,9
Arrendamientos y cánones	9.791.522,4	9.791.522,4
Reparaciones y conservación	20.859.997,5	20.859.997,5
Servicios de profesionales independientes	..	18.069.717,0	18.069.717,0
Suministros	19.096.933,6	19.096.933,6
Otros servicios exteriores	71.545.998,7	71.545.998,7
DOTACIÓN PARA AMOR. INMOVILIZADO	6.125.861,2	36.445.685,0	42.571.546,3

G.2. Distribución de los gastos de personal



■	Sueldos y salarios, 76,01%
■	Cargas sociales, 23,34%
■	Indemnizaciones, 0,66%





TOTAL INDUSTRIA

4. IMPUESTOS LIGADOS A LA ACTIVIDAD POR NIVEL DE EMPLEO.

Miles de pesetas

	De 1 a 19 ocupados	De 20 o más ocupados	TOTAL
IMPUESTOS LIGADOS A LA PRODUCCIÓN . . .	873.598,3	108.078.879,2	108.952.477,5
Impuesto de Fabricación	300.013,4	105.690.316,7	105.990.330,1
I.A.E.	352.420,7	944.027,0	1.296.447,7
Otros	221.164,2	1.444.535,5	1.665.699,7
IMPUESTOS SOBRE EL VALOR AÑADIDO (IVA)			
I.V.A. Líquido (simplificado)	333.667,7	13.826,5	347.494,2
I.V.A. Repercutido (ordinario)	30.202.512,9	119.679.688,6	149.882.201,5
I.V.A. Soportado (ordinario)	25.793.638,8	118.353.981,0	144.147.619,8

5. RATIOS POR NIVEL DE EMPLEO.

	De 1 a 19 ocupados	De 20 o más ocupados	TOTAL
Horas trabajadas/personal ocupado	1.761,4	1.755,1	1.757,5
Producción a salida de fábrica (sin I.V.A.)/personal ocupado (miles ptas.)	9.815,0	25.646,2	19.691,0
Valor añadido bruto a coste de los factores/personal ocupado (miles ptas.)	2.924,6	6.083,1	4.895,0
Costes de personal/personal ocupado (miles de ptas.)	1.915,3	3.216,5	2.727,1
Excedente bruto de explotación/personal ocupado (miles ptas.)	1.009,3	2.866,6	2.167,9
Producción a salida de fábrica (sin I.V.A.)/horas trabajadas (ptas.)	5.572,4	14.612,3	11.204,3
Valor añadido bruto a coste de los factores/horas trabajadas (ptas.)	1.660,4	3.466,0	2.785,3
Excedente bruto de explotación/horas trabajadas (ptas.)	573,0	1.633,3	1.233,6
Consumos intermedios (sin I.V.A.)/Producción a salida de fábrica (sin I.V.A.) (%)	70,4	67,0	67,6
Inversiones (sin I.V.A.)/Producción a salida de fábrica (sin I.V.A.) (%)	4,9	7,1	6,7
Costes de personal/Valor añadido bruto al coste de los factores (%)	65,5	52,9	55,7
Excedente bruto de explotación/Valor añadido bruto a c.f. (%)	34,5	47,1	44,3





TOTAL INDUSTRIA

G.3. Producción a salida de fábrica/personal ocupado

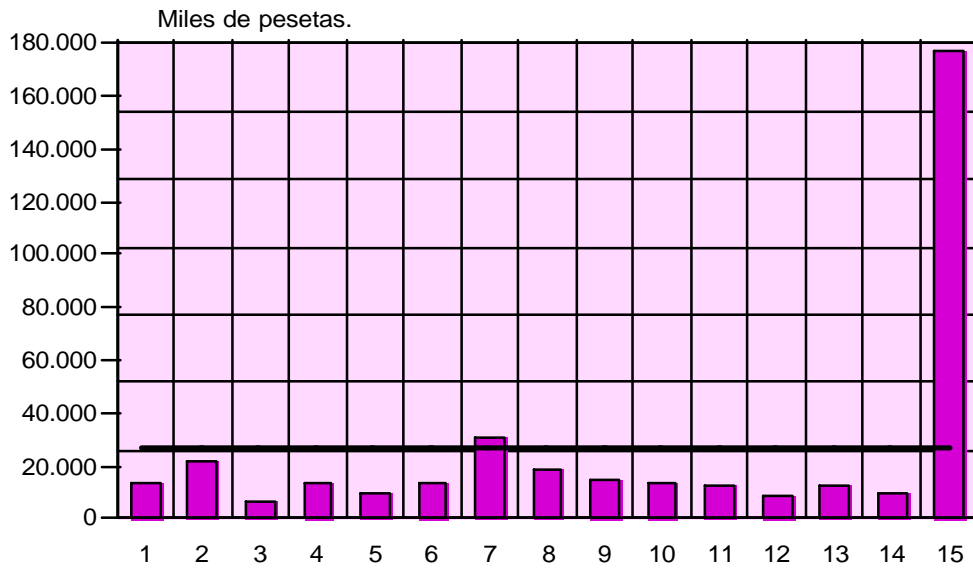

G.4. Valor añadido bruto a coste de los factores/personal ocupado

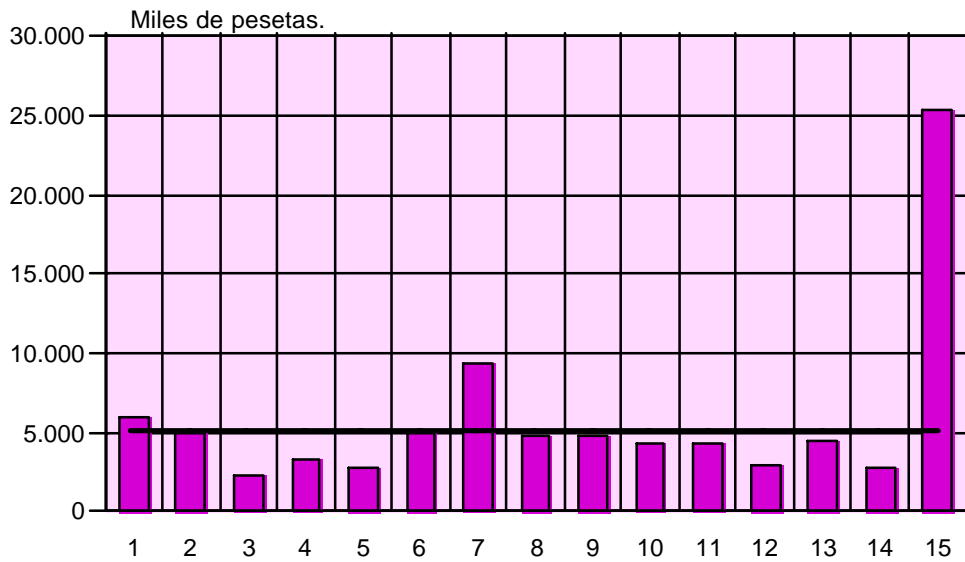



TOTAL INDUSTRIA

G.5. Costes de personal/personal ocupado

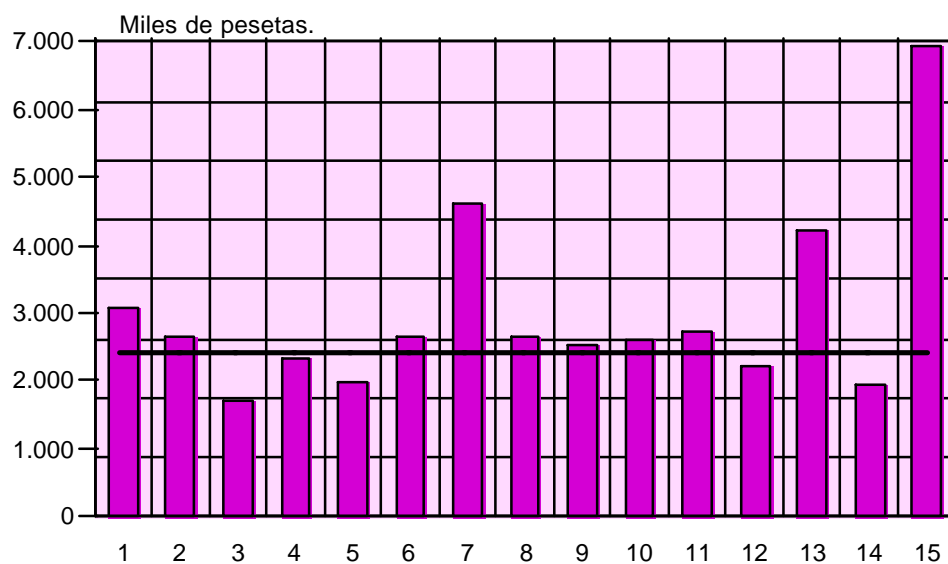

G.6. Excedente bruto de explotación/personal ocupado

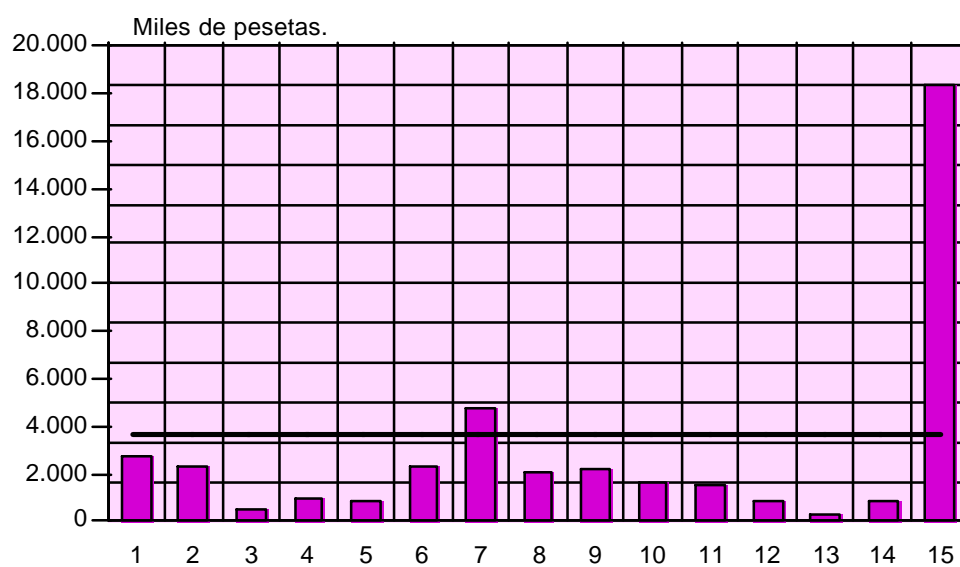



1. INDUSTRIAS EXTRACTIVAS

1.1. PRINCIPALES MACROMAGNITUDES POR NIVEL DE EMPLEO.

Miles de pesetas

	De 1 a 19 ocupados	De 20 o más ocupados	TOTAL
1. PERSONAS OCUPADAS (Unidades)	657,7	666,3	1.323,9
2. HORAS TRABAJADAS (Unidades)	1.133.642,8	1.160.843,7	2.294.486,4
3. PRODUCCIÓN A SALIDA DE FÁBRICA (sin I.V.A.)	7.263.333,6	10.910.810,0	18.174.143,6
Ventas netas de productos	6.627.296,0	10.765.674,8	17.392.970,7
Ingresos por reventa	148.129,0	57.279,5	205.408,5
Consumo de mercaderías (-)	129.526,1	52.772,3	182.298,3
Prestación de servicios	536.395,3	66.803,6	603.198,9
Trabajos para su inmovilizado	-	2.069,1	2.069,1
Otros ingresos de explotación	198.840,1	150.177,5	349.017,6
Variación de existencias	-117.800,6	-78.422,3	-196.222,9
Impuestos especiales	-	-	-
4. CONSUMO INTERMEDIO (sin I.V.A.)	4.218.080,7	6.218.217,8	10.436.298,6
Consumo de materias primas	584.777,6	277.100,0	861.877,6
Otros aprovisionamientos	158.996,8	1.194.971,5	1.353.968,3
Servicios prestados por otras empresas	545.832,0	693.049,0	1.238.881,0
Otros gastos	2.928.474,4	4.053.097,4	6.981.571,7
5. VALOR AÑADIDO BRUTO (sin I.V.A.)(3-4) . .	3.045.252,9	4.692.592,1	7.737.845,0
6. SUBVENCIONES DE EXPLOTACIÓN	101.957,3	1.147,4	103.104,7
7. IMPUESTOS LIGADOS A LA PRODUCCIÓN .	35.505,9	26.619,3	62.125,2
8. VALOR AÑADIDO BRUTOcf (5+6-7)	3.111.704,3	4.667.120,2	7.778.824,5
Coste de personal	1.793.163,6	2.291.874,3	4.085.037,9
Excedente bruto de explotación	1.318.540,7	2.375.245,9	3.693.786,6
9. I.V.A. repercutido	1.154.407,4	1.546.612,1	2.701.019,5
10. I.V.A. soportado	769.225,5	1.041.335,0	1.810.560,4
11. INVERSIONES	767.921,0	953.513,7	1.721.434,7





1. INDUSTRIAS EXTRACTIVAS

1.2. INGRESOS DE EXPLOTACIÓN POR NIVEL DE EMPLEO.

Miles de pesetas

	De 1 a 19 ocupados	De 20 o más ocupados	TOTAL
INGRESOS DE EXPLOTACIÓN	7.612.617,6	11.043.151,9	18.655.769,5
VENTAS	7.311.820,2	10.889.757,8	18.201.578,0
Ventas netas de productos	6.627.296,0	10.765.674,8	17.392.970,7
Ventas de mercadería	148.129,0	57.279,5	205.408,5
Prestación de servicios	536.395,3	66.803,6	603.198,9
OTROS INGRESOS	300.797,4	153.394,0	454.191,5
Por inmovilizado	-	2.069,1	2.069,1
Subvenciones	101.957,3	1.147,4	103.104,7
Otros	198.840,1	150.177,5	349.017,6

G.1.1. Distribución del gasto de explotación

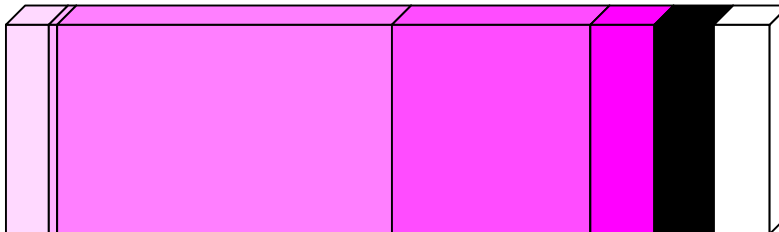

Consumo materias primas, 5,44%	Otros aprovisionamientos, 8,54%
Consumo mercaderías, 1,15%	Serv. prestados otras empresas, 7,82%
Otros gastos, 44,06%	Dotación amortización inmovilizado, 7,21%
Gastos personal, 25,78%	





1. INDUSTRIAS EXTRACTIVAS



1.3. GASTOS POR NIVEL DE EMPLEO.

Miles de pesetas

	De 1 a 19 ocupados	De 20 o más ocupados	TOTAL
GASTOS	6.641.306,7	9.203.994,7	15.845.301,4
GASTOS DE EXPLOTACIÓN	6.641.306,7	9.203.994,7	15.845.301,4
CONSUMOS	1.419.132,5	2.217.892,8	3.637.025,2
Consumo de materias primas	584.777,6	277.100,0	861.877,6
Otros aprovisionamientos	158.996,8	1.194.971,5	1.353.968,3
Consumo de mercaderías	129.526,1	52.772,3	182.298,3
Servicios prestados por otras empresas ..	545.832,0	693.049,0	1.238.881,0
GASTOS DE PERSONAL	1.793.163,6	2.291.874,3	4.085.037,9
Sueldos y salarios	1.377.136,6	1.745.277,5	3.122.414,2
Indemnizaciones	17.863,8	6.221,0	24.084,9
Cargas sociales	398.163,2	540.375,7	938.538,9
OTROS GASTOS	2.928.474,4	4.053.097,4	6.981.571,7
Gastos I+D	35.516,2	35.516,2
Arrendamientos y cánones	765.774,5	765.774,5
Reparaciones y conservación	1.004.991,8	1.004.991,8
Servicios de profesionales independientes	..	286.395,8	286.395,8
Suministros	542.926,4	542.926,4
Otros servicios exteriores	1.417.492,6	1.417.492,6
DOTACIÓN PARA AMOR. INMOVILIZADO	500.536,3	641.130,3	1.141.666,6

G.1.2. Distribución de los gastos de personal



	Sueldos y salarios, 76,44%
	Cargas sociales, 22,98%
	Indemnizaciones, 0,59%





1. INDUSTRIAS EXTRACTIVAS

1.4. IMPUESTOS LIGADOS A LA ACTIVIDAD POR NIVEL DE EMPLEO.

Miles de pesetas

	De 1 a 19 ocupados	De 20 o más ocupados	TOTAL
IMPUESTOS LIGADOS A LA PRODUCCIÓN . . .	35.505,9	26.619,3	62.125,2
Impuesto de Fabricación	-	-	-
I.A.E.	17.596,0	9.811,8	27.407,8
Otros	17.909,8	16.807,5	34.717,4
IMPUESTOS SOBRE EL VALOR AÑADIDO (IVA)			
I.V.A. Líquido (simplificado)	-	-	-
I.V.A. Repercutido (ordinario)	1.154.407,4	1.546.612,1	2.701.019,5
I.V.A. Soportado (ordinario)	769.225,5	1.041.335,0	1.810.560,4

1.5. RATIOS POR NIVEL DE EMPLEO.

	De 1 a 19 ocupados	De 20 o más ocupados	TOTAL
Horas trabajadas/personal ocupado	1.723,7	1.742,3	1.733,1
Producción a salida de fábrica (sin I.V.A.)/personal ocupado (miles ptas.)	11.044,1	16.375,7	13.727,3
Valor añadido bruto a coste de los factores/personal ocupado (miles ptas.)	4.731,4	7.004,8	5.875,5
Costes de personal/personal ocupado (miles de ptas.)	2.726,6	3.439,8	3.085,5
Excedente bruto de explotación/personal ocupado (miles ptas.)	2.004,9	3.564,9	2.790,0
Producción a salida de fábrica (sin I.V.A.)/horas trabajadas (ptas.)	6.407,1	9.399,0	7.920,8
Valor añadido bruto a coste de los factores/horas trabajadas (ptas.)	2.744,9	4.020,5	3.390,2
Excedente bruto de explotación/horas trabajadas (ptas.)	1.163,1	2.046,1	1.609,9
Consumos intermedios (sin I.V.A.)/Producción a salida de fábrica (sin I.V.A.) (%)	58,1	57,0	57,4
Inversiones (sin I.V.A.)/Producción a salida de fábrica (sin I.V.A.) (%)	10,6	8,7	9,5
Costes de personal/Valor añadido bruto al coste de los factores (%)	57,6	49,1	52,5
Excedente bruto de explotación/Valor añadido bruto a c.f. (%)	42,4	50,9	47,5





2. ALIMENTACIÓN, BEBIDAS Y TABACO

2.1. PRINCIPALES MACROMAGNITUDES POR NIVEL DE EMPLEO.

Miles de pesetas

	De 1 a 19 ocupados	De 20 o más ocupados	TOTAL
1. PERSONAS OCUPADAS (Unidades)	5.763,4	13.305,2	19.068,5
2. HORAS TRABAJADAS (Unidades)	10.287.986,3	23.051.269,3	33.339.255,7
3. PRODUCCIÓN A SALIDA DE FÁBRICA (sin I.V.A.)	78.219.456,2	332.332.540,4	410.551.996,6
Ventas netas de productos	73.980.926,2	314.150.578,4	388.131.504,6
Ingresos por reventa	4.860.486,1	27.590.806,8	32.451.292,9
Consumo de mercaderías (-)	3.743.493,7	22.344.606,9	26.088.100,7
Prestación de servicios	1.571.534,8	2.113.088,3	3.684.623,1
Trabajos para su inmovilizado	3.620,5	612.927,7	616.548,1
Otros ingresos de explotación	341.373,8	2.860.978,5	3.202.352,4
Variación de existencias	904.995,1	5.191.602,8	6.096.597,9
Impuestos especiales	300.013,4	2.157.164,7	2.457.178,2
4. CONSUMO INTERMEDIO (sin I.V.A.)	60.166.129,8	258.404.891,8	318.571.021,6
Consumo de materias primas	50.548.776,8	166.090.437,4	216.639.214,2
Otros aprovisionamientos	2.954.012,4	39.856.378,4	42.810.390,8
Servicios prestados por otras empresas	937.096,7	2.316.163,9	3.253.260,6
Otros gastos	5.726.243,8	50.141.912,2	55.868.156,0
5. VALOR AÑADIDO BRUTO (sin I.V.A.)(3-4) . .	18.053.326,4	73.927.648,6	91.980.975,0
6. SUBVENCIONES DE EXPLOTACIÓN	313.950,1	4.728.241,6	5.042.191,8
7. IMPUESTOS LIGADOS A LA PRODUCCIÓN .	441.579,3	2.574.127,5	3.015.706,8
8. VALOR AÑADIDO BRUTOcf (5+6-7)	17.925.697,2	76.081.762,8	94.007.460,0
Coste de personal	10.960.438,3	39.684.574,7	50.645.013,0
Excedente bruto de explotación	6.965.258,9	36.397.188,1	43.362.447,0
9. I.V.A. repercutido	4.702.270,5	21.932.427,8	26.634.698,3
10. I.V.A. soportado	5.094.627,0	29.793.082,7	34.887.709,7
11. INVERSIONES	2.502.825,4	20.706.681,5	23.209.506,9





2. ALIMENTACIÓN, BEBIDAS Y TABACO





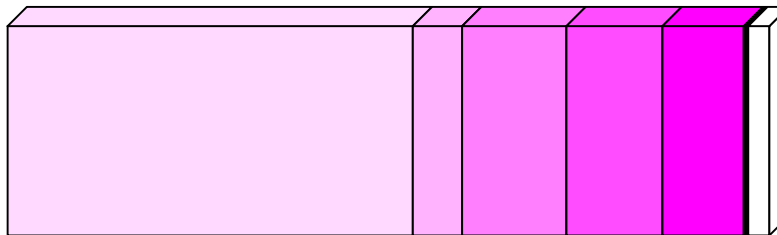

2.2. INGRESOS DE EXPLOTACIÓN POR NIVEL DE EMPLEO.

Miles de pesetas

	De 1 a 19 ocupados	De 20 o más ocupados	TOTAL
INGRESOS DE EXPLOTACIÓN	81.071.891,5	352.056.621,4	433.128.512,9
VENTAS	80.412.947,1	343.854.473,6	424.267.420,6
Ventas netas de productos	73.980.926,2	314.150.578,4	388.131.504,6
Ventas de mercadería	4.860.486,1	27.590.806,8	32.451.292,9
Prestación de servicios	1.571.534,8	2.113.088,3	3.684.623,1
OTROS INGRESOS	658.944,4	8.202.147,9	8.861.092,3
Por inmovilizado	3.620,5	612.927,7	616.548,1
Subvenciones	313.950,1	4.728.241,6	5.042.191,8
Otros	341.373,8	2.860.978,5	3.202.352,4

G.2.1. Distribución del gasto de explotación



 Consumo materias primas, 53,28%	 Otros aprovisionamientos, 10,53%
 Consumo mercaderías, 6,42%	 Serv. prestados otras empresas, 0,80%
 Otros gastos, 13,74%	 Dotación amortización inmovilizado, 2,78%
 Gastos personal, 12,46%	





2. ALIMENTACIÓN, BEBIDAS Y TABACO

2.3. GASTOS POR NIVEL DE EMPLEO.

Miles de pesetas

	De 1 a 19 ocupados	De 20 o más ocupados	TOTAL
GASTOS	76.373.090,6	330.248.309,0	406.621.399,6
GASTOS DE EXPLOTACIÓN	76.373.090,6	330.248.309,0	406.621.399,6
CONSUMOS	58.183.379,7	230.607.586,5	288.790.966,3
Consumo de materias primas	50.548.776,8	166.090.437,4	216.639.214,2
Otros aprovisionamientos	2.954.012,4	39.856.378,4	42.810.390,8
Consumo de mercaderías	3.743.493,7	22.344.606,9	26.088.100,7
Servicios prestados por otras empresas ..	937.096,7	2.316.163,9	3.253.260,6
GASTOS DE PERSONAL	10.960.438,3	39.684.574,7	50.645.013,0
Sueldos y salarios	8.191.999,6	30.075.715,2	38.267.714,8
Indemnizaciones	33.351,9	226.173,4	259.525,3
Cargas sociales	2.735.086,8	9.382.686,1	12.117.772,9
OTROS GASTOS	5.726.243,8	50.141.912,2	55.868.156,0
Gastos I+D	193.435,3	193.435,3
Arrendamientos y cánones	3.769.317,0	3.769.317,0
Reparaciones y conservación	5.067.064,6	5.067.064,6
Servicios de profesionales independientes	..	7.959.660,6	7.959.660,6
Suministros	4.712.404,8	4.712.404,8
Otros servicios exteriores	28.440.029,9	28.440.029,9
DOTACIÓN PARA AMOR. INMOVILIZADO	1.503.028,7	9.814.235,6	11.317.264,3

G.2.2. Distribución de los gastos de personal



■	Sueldos y salarios, 75,56%
■	Cargas sociales, 23,93%
■	Indemnizaciones, 0,51%





2. ALIMENTACIÓN, BEBIDAS Y TABACO

2.4. IMPUESTOS LIGADOS A LA ACTIVIDAD POR NIVEL DE EMPLEO.

Miles de pesetas

	De 1 a 19 ocupados	De 20 o más ocupados	TOTAL
IMPUESTOS LIGADOS A LA PRODUCCIÓN . .	441.579,3	2.574.127,5	3.015.706,8
Impuesto de Fabricación	300.013,4	2.157.164,7	2.457.178,2
I.A.E.	106.859,8	209.667,6	316.527,4
Otros	34.706,1	207.295,1	242.001,2
IMPUESTOS SOBRE EL VALOR AÑADIDO (IVA)			
I.V.A. Líquido (simplificado)	111.283,1	238,5	111.521,6
I.V.A. Repercutido (ordinario)	4.702.270,5	21.932.427,8	26.634.698,3
I.V.A. Soportado (ordinario)	5.094.627,0	29.793.082,7	34.887.709,7

2.5. RATIOS POR NIVEL DE EMPLEO.

	De 1 a 19 ocupados	De 20 o más ocupados	TOTAL
Horas trabajadas/personal ocupado	1.785,1	1.732,5	1.748,4
Producción a salida de fábrica (sin I.V.A.)/personal ocupado (miles ptas.)	13.571,8	24.977,7	21.530,3
Valor añadido bruto a coste de los factores/personal ocupado (miles ptas.)	3.110,3	5.718,2	4.930,0
Costes de personal/personal ocupado (miles de ptas.)	1.901,7	2.982,6	2.655,9
Excedente bruto de explotación/personal ocupado (miles ptas.)	1.208,5	2.735,6	2.274,0
Producción a salida de fábrica (sin I.V.A.)/horas trabajadas (ptas.)	7.603,0	14.417,1	12.314,4
Valor añadido bruto a coste de los factores/horas trabajadas (ptas.)	1.742,4	3.300,5	2.819,7
Excedente bruto de explotación/horas trabajadas (ptas.)	677,0	1.579,0	1.300,6
Consumos intermedios (sin I.V.A.)/Producción a salida de fábrica (sin I.V.A.) (%)	76,9	77,8	77,6
Inversiones (sin I.V.A.)/Producción a salida de fábrica (sin I.V.A.) (%)	3,2	6,2	5,7
Costes de personal/Valor añadido bruto al coste de los factores (%)	61,1	52,2	53,9
Excedente bruto de explotación/Valor añadido bruto a c.f. (%)	38,9	47,8	46,1





2.1. INDUSTRIAS CÁRNICAS

2.1.1. PRINCIPALES MACROMAGNITUDES POR NIVEL DE EMPLEO.

Miles de pesetas

	De 1 a 19 ocupados	De 20 o más ocupados	TOTAL
1. PERSONAS OCUPADAS (Unidades)	696,3	2.774,7	3.471,0
2. HORAS TRABAJADAS (Unidades)	1.300.450,0	5.025.494,8	6.325.944,7
3. PRODUCCIÓN A SALIDA DE FÁBRICA (sin I.V.A.)	9.746.494,4	67.443.668,8	77.190.163,2
Ventas netas de productos	9.004.722,1	66.579.863,8	75.584.585,9
Ingresos por reventa	222.415,8	1.465.315,6	1.687.731,3
Consumo de mercaderías (-)	183.574,6	1.042.423,8	1.225.998,4
Prestación de servicios	546.424,5	695.850,2	1.242.274,7
Trabajos para su inmovilizado	-	1.623,9	1.623,9
Otros ingresos de explotación	832,6	312.653,2	313.485,8
Variación de existencias	155.674,0	-569.214,1	-413.540,1
Impuestos especiales	-	-	-
4. CONSUMO INTERMEDIO (sin I.V.A.)	7.452.579,2	49.863.669,5	57.316.248,6
Consumo de materias primas	6.151.708,8	35.586.135,0	41.737.843,9
Otros aprovisionamientos	302.683,2	3.940.155,8	4.242.839,1
Servicios prestados por otras empresas	160.730,7	381.396,8	542.127,5
Otros gastos	837.456,4	9.955.981,8	10.793.438,1
5. VALOR AÑADIDO BRUTO (sin I.V.A.)(3-4) . .	2.293.915,2	17.579.999,3	19.873.914,5
6. SUBVENCIONES DE EXPLOTACIÓN	28.328,8	251.633,3	279.962,1
7. IMPUESTOS LIGADOS A LA PRODUCCIÓN .	20.234,0	123.917,4	144.151,4
8. VALOR AÑADIDO BRUTOcf (5+6-7)	2.302.010,1	17.707.715,1	20.009.725,2
Coste de personal	1.313.078,0	9.230.951,1	10.544.029,0
Excedente bruto de explotación	988.932,1	8.476.764,0	9.465.696,1
9. I.V.A. repercutido	790.677,1	4.767.449,0	5.558.126,1
10. I.V.A. soportado	803.501,3	5.145.703,3	5.949.204,5
11. INVERSIONES	829.408,0	2.799.006,5	3.628.414,5





2.1. INDUSTRIAS CÁRNICAS





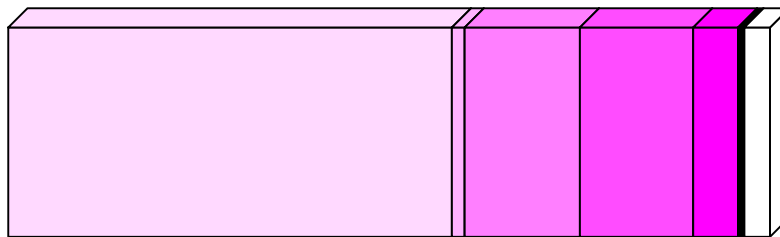

2.1.2. INGRESOS DE EXPLOTACIÓN POR NIVEL DE EMPLEO.

Miles de pesetas

	De 1 a 19 ocupados	De 20 o más ocupados	TOTAL
INGRESOS DE EXPLOTACIÓN	9.802.723,8	69.306.939,9	79.109.663,7
VENTAS	9.773.562,4	68.741.029,6	78.514.592,0
Ventas netas de productos	9.004.722,1	66.579.863,8	75.584.585,9
Ventas de mercadería	222.415,8	1.465.315,6	1.687.731,3
Prestación de servicios	546.424,5	695.850,2	1.242.274,7
OTROS INGRESOS	29.161,4	565.910,4	595.071,8
Por inmovilizado	-	1.623,9	1.623,9
Subvenciones	28.328,8	251.633,3	279.962,1
Otros	832,6	312.653,2	313.485,8

G.2.1.1. Distribución del gasto de explotación



 Consumo materias primas, 58,32%	 Otros aprovisionamientos, 5,93%
 Consumo mercaderías, 1,71%	 Serv. prestados otras empresas, 0,76%
 Otros gastos, 15,08%	 Dotación amortización inmovilizado, 3,46%
 Gastos personal, 14,73%	





2.1. INDUSTRIAS CÁRNICAS

2.1.3. GASTOS POR NIVEL DE EMPLEO.

Miles de pesetas

	De 1 a 19 ocupados	De 20 o más ocupados	TOTAL
GASTOS	9.232.397,5	62.332.876,9	71.565.274,4
GASTOS DE EXPLOTACIÓN	9.232.397,5	62.332.876,9	71.565.274,4
CONSUMOS	6.798.697,4	40.950.111,5	47.748.808,9
Consumo de materias primas	6.151.708,8	35.586.135,0	41.737.843,9
Otros aprovisionamientos	302.683,2	3.940.155,8	4.242.839,1
Consumo de mercaderías	183.574,6	1.042.423,8	1.225.998,4
Servicios prestados por otras empresas ..	160.730,7	381.396,8	542.127,5
GASTOS DE PERSONAL	1.313.078,0	9.230.951,1	10.544.029,0
Sueldos y salarios	1.006.416,2	7.039.829,5	8.046.245,7
Indemnizaciones	152,6	32.168,9	32.321,5
Cargas sociales	306.509,1	2.158.952,6	2.465.461,8
OTROS GASTOS	837.456,4	9.955.981,8	10.793.438,1
Gastos I+D	9.719,7	9.719,7
Arrendamientos y cánones	213.513,0	213.513,0
Reparaciones y conservación	626.010,9	626.010,9
Servicios de profesionales independientes	..	2.807.770,1	2.807.770,1
Suministros	1.033.831,0	1.033.831,0
Otros servicios exteriores	5.265.137,1	5.265.137,1
DOTACIÓN PARA AMOR. INMOVILIZADO	283.165,8	2.195.832,6	2.478.998,4

G.2.1.2. Distribución de los gastos de personal



 Sueldos y salarios, 76,31%
 Cargas sociales, 23,38%
 Indemnizaciones, 0,31%





2.1. INDUSTRIAS CÁRNICAS

2.1.4. IMPUESTOS LIGADOS A LA ACTIVIDAD POR NIVEL DE EMPLEO.

Miles de pesetas

	De 1 a 19 ocupados	De 20 o más ocupados	TOTAL
IMPUESTOS LIGADOS A LA PRODUCCIÓN . .	20.234,0	123.917,4	144.151,4
Impuesto de Fabricación	-	-	-
I.A.E.	9.484,5	44.662,3	54.146,8
Otros	10.749,5	79.255,2	90.004,6
IMPUESTOS SOBRE EL VALOR AÑADIDO (IVA)			
I.V.A. Líquido (simplificado)	1.149,2	-	1.149,2
I.V.A. Repercutido (ordinario)	790.677,1	4.767.449,0	5.558.126,1
I.V.A. Soportado (ordinario)	803.501,3	5.145.703,3	5.949.204,5

2.1.5. RATIOS POR NIVEL DE EMPLEO.

	De 1 a 19 ocupados	De 20 o más ocupados	TOTAL
Horas trabajadas/personal ocupado	1.867,6	1.811,2	1.822,5
Producción a salida de fábrica (sin I.V.A.)/personal ocupado (miles ptas.)	13.996,9	24.306,9	22.238,6
Valor añadido bruto a coste de los factores/personal ocupado (miles ptas.)	3.305,9	6.381,9	5.764,8
Costes de personal/personal ocupado (miles de ptas.)	1.885,7	3.326,9	3.037,8
Excedente bruto de explotación/personal ocupado (miles ptas.)	1.420,2	3.055,1	2.727,1
Producción a salida de fábrica (sin I.V.A.)/horas trabajadas (ptas.)	7.494,7	13.420,3	12.202,2
Valor añadido bruto a coste de los factores/horas trabajadas (ptas.)	1.770,2	3.523,6	3.163,1
Excedente bruto de explotación/horas trabajadas (ptas.)	760,5	1.686,8	1.496,3
Consumos intermedios (sin I.V.A.)/Producción a salida de fábrica (sin I.V.A.) (%)	76,5	73,9	74,3
Inversiones (sin I.V.A.)/Producción a salida de fábrica (sin I.V.A.) (%)	8,5	4,2	4,7
Costes de personal/Valor añadido bruto al coste de los factores (%)	57,0	52,1	52,7
Excedente bruto de explotación/Valor añadido bruto a c.f. (%)	43,0	47,9	47,3





2.2. CONSERVAS DE FRUTAS Y HORTALIZAS

2.2.1. PRINCIPALES MACROMAGNITUDES POR NIVEL DE EMPLEO.

Miles de pesetas

	De 1 a 19 ocupados	De 20 o más ocupados	TOTAL
1. PERSONAS OCUPADAS (Unidades)	857,1	7.704,0	8.561,1
2. HORAS TRABAJADAS (Unidades)	1.520.383,5	13.092.663,0	14.613.046,5
3. PRODUCCIÓN A SALIDA DE FÁBRICA (sin I.V.A.)	20.615.557,6	171.335.060,1	191.950.617,7
Ventas netas de productos	19.051.703,2	162.290.018,7	181.341.721,9
Ingresos por reventa	2.369.612,5	13.057.202,8	15.426.815,3
Consumo de mercaderías (-)	1.716.046,1	11.889.522,5	13.605.568,5
Prestación de servicios	523.430,2	864.133,5	1.387.563,7
Trabajos para su inmovilizado	-	190.242,2	190.242,2
Otros ingresos de explotación	111.659,3	1.108.808,0	1.220.467,3
Variación de existencias	275.198,4	5.714.177,4	5.989.375,8
Impuestos especiales	-	-	-
4. CONSUMO INTERMEDIO (sin I.V.A.)	16.506.218,1	137.674.449,5	154.180.667,6
Consumo de materias primas	12.983.999,4	78.045.563,9	91.029.563,3
Otros aprovisionamientos	1.470.056,5	28.653.287,2	30.123.343,7
Servicios prestados por otras empresas	653.303,4	1.117.178,8	1.770.482,3
Otros gastos	1.398.858,7	29.858.419,6	31.257.278,3
5. VALOR AÑADIDO BRUTO (sin I.V.A.)(3-4) . .	4.109.339,5	33.660.610,6	37.769.950,1
6. SUBVENCIONES DE EXPLOTACIÓN	223.037,0	3.889.975,2	4.113.012,2
7. IMPUESTOS LIGADOS A LA PRODUCCIÓN .	20.475,0	164.869,1	185.344,1
8. VALOR AÑADIDO BRUTOcf (5+6-7)	4.311.901,4	37.385.716,7	41.697.618,2
Coste de personal	2.087.798,6	20.572.292,7	22.660.091,2
Excedente bruto de explotación	2.224.102,9	16.813.424,1	19.037.526,9
9. I.V.A. repercutido	1.219.971,8	10.164.028,6	11.384.000,4
10. I.V.A. soportado	1.581.974,7	16.714.791,1	18.296.765,8
11. INVERSIONES	750.720,3	10.501.512,0	11.252.232,2





2.2. CONSERVAS DE FRUTAS Y HORTALIZAS





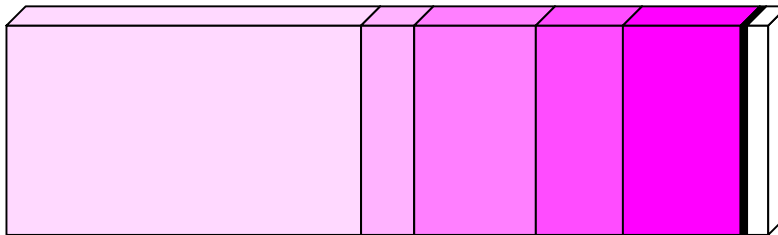

2.2.2. INGRESOS DE EXPLOTACIÓN POR NIVEL DE EMPLEO.

Miles de pesetas

	De 1 a 19 ocupados	De 20 o más ocupados	TOTAL
INGRESOS DE EXPLOTACIÓN	22.279.442,2	181.400.380,4	203.679.822,6
VENTAS	21.944.745,9	176.211.355,0	198.156.100,9
Ventas netas de productos	19.051.703,2	162.290.018,7	181.341.721,9
Ventas de mercadería	2.369.612,5	13.057.202,8	15.426.815,3
Prestación de servicios	523.430,2	864.133,5	1.387.563,7
OTROS INGRESOS	334.696,3	5.189.025,4	5.523.721,7
Por inmovilizado	-	190.242,2	190.242,2
Subvenciones	223.037,0	3.889.975,2	4.113.012,2
Otros	111.659,3	1.108.808,0	1.220.467,3

G.2.2.1. Distribución del gasto de explotación



 Consumo materias primas, 56,45%	 Otros aprovisionamientos, 15,37%
 Consumo mercaderías, 6,94%	 Serv. prestados otras empresas, 0,90%
 Otros gastos, 15,95%	 Dotación amortización inmovilizado, 2,81%
 Gastos personal, 11,56%	





2.2. CONSERVAS DE FRUTAS Y HORTALIZAS

2.2.3. GASTOS POR NIVEL DE EMPLEO.

Miles de pesetas

	De 1 a 19 ocupados	De 20 o más ocupados	TOTAL
GASTOS	20.705.030,3	175.248.389,3	195.953.419,6
GASTOS DE EXPLOTACIÓN	20.705.030,3	175.248.389,3	195.953.419,6
CONSUMOS	16.823.405,5	119.705.552,4	136.528.957,8
Consumo de materias primas	12.983.999,4	78.045.563,9	91.029.563,3
Otros aprovisionamientos	1.470.056,5	28.653.287,2	30.123.343,7
Consumo de mercaderías	1.716.046,1	11.889.522,5	13.605.568,5
Servicios prestados por otras empresas ..	653.303,4	1.117.178,8	1.770.482,3
GASTOS DE PERSONAL	2.087.798,6	20.572.292,7	22.660.091,2
Sueldos y salarios	1.293.761,5	15.685.587,2	16.979.348,7
Indemnizaciones	91.569,0	91.569,0
Cargas sociales	794.037,0	4.795.136,5	5.589.173,5
OTROS GASTOS	1.398.858,7	29.858.419,6	31.257.278,3
Gastos I+D	71.970,6	71.970,6
Arrendamientos y cánones	2.743.402,2	2.743.402,2
Reparaciones y conservación	2.879.168,1	2.879.168,1
Servicios de profesionales independientes	..	4.144.489,4	4.144.489,4
Suministros	2.207.879,1	2.207.879,1
Otros servicios exteriores	17.811.510,1	17.811.510,1
DOTACIÓN PARA AMOR. INMOVILIZADO	394.967,5	5.112.124,7	5.507.092,2

G.2.2.2. Distribución de los gastos de personal



 Sueldos y salarios, 74,93%
 Cargas sociales, 24,67%
 Indemnizaciones, 0,40%





2.2. CONSERVAS DE FRUTAS Y HORTALIZAS

2.2.4. IMPUESTOS LIGADOS A LA ACTIVIDAD POR NIVEL DE EMPLEO.

Miles de pesetas

	De 1 a 19 ocupados	De 20 o más ocupados	TOTAL
IMPUESTOS LIGADOS A LA PRODUCCIÓN . .	20.475,0	164.869,1	185.344,1
Impuesto de Fabricación	-	-	-
I.A.E.	14.285,2	84.048,9	98.334,1
Otros	6.189,8	80.820,2	87.010,1
IMPUESTOS SOBRE EL VALOR AÑADIDO (IVA)			
I.V.A. Líquido (simplificado)	-	-	-
I.V.A. Repercutido (ordinario)	1.219.971,8	10.164.028,6	11.384.000,4
I.V.A. Soportado (ordinario)	1.581.974,7	16.714.791,1	18.296.765,8

2.2.5. RATIOS POR NIVEL DE EMPLEO.

	De 1 a 19 ocupados	De 20 o más ocupados	TOTAL
Horas trabajadas/personal ocupado	1.773,9	1.699,5	1.706,9
Producción a salida de fábrica (sin I.V.A.)/personal ocupado (miles ptas.)	24.053,1	22.239,8	22.421,3
Valor añadido bruto a coste de los factores/personal ocupado (miles ptas.)	5.030,9	4.852,8	4.870,6
Costes de personal/personal ocupado (miles de ptas.)	2.435,9	2.670,3	2.646,9
Excedente bruto de explotación/personal ocupado (miles ptas.)	2.595,0	2.182,4	2.223,7
Producción a salida de fábrica (sin I.V.A.)/horas trabajadas (ptas.)	13.559,4	13.086,3	13.135,6
Valor añadido bruto a coste de los factores/horas trabajadas (ptas.)	2.836,1	2.855,5	2.853,5
Excedente bruto de explotación/horas trabajadas (ptas.)	1.462,9	1.284,2	1.302,8
Consumos intermedios (sin I.V.A.)/Producción a salida de fábrica (sin I.V.A.) (%)	80,1	80,4	80,3
Inversiones (sin I.V.A.)/Producción a salida de fábrica (sin I.V.A.) (%)	3,6	6,1	5,9
Costes de personal/Valor añadido bruto al coste de los factores (%)	48,4	55,0	54,3
Excedente bruto de explotación/Valor añadido bruto a c.f. (%)	51,6	45,0	45,7





2.3. OTRAS INDUSTRIAS DE PRODUCTOS ALIMENTICIOS

2.3.1. PRINCIPALES MACROMAGNITUDES POR NIVEL DE EMPLEO.

Miles de pesetas

	De 1 a 19 ocupados	De 20 o más ocupados	TOTAL
1. PERSONAS OCUPADAS (Unidades)	3.964,8	2.333,2	6.297,9
2. HORAS TRABAJADAS (Unidades)	7.032.008,7	4.108.768,1	11.140.776,8
3. PRODUCCIÓN A SALIDA DE FÁBRICA (sin I.V.A.)	39.547.170,3	75.729.460,4	115.276.630,7
Ventas netas de productos	38.443.391,3	72.136.046,7	110.579.438,0
Ingresos por reventa	1.563.173,6	10.843.041,0	12.406.214,5
Consumo de mercaderías (-)	1.215.545,1	8.283.172,6	9.498.717,8
Prestación de servicios	323.300,3	540.520,8	863.821,1
Trabajos para su inmovilizado	-	120.957,2	120.957,2
Otros ingresos de explotación	203.488,1	626.444,3	829.932,5
Variación de existencias	229.362,2	-254.377,0	-25.014,8
Impuestos especiales	-	-	-
4. CONSUMO INTERMEDIO (sin I.V.A.)	29.077.628,3	61.350.072,5	90.427.700,8
Consumo de materias primas	25.120.144,2	48.590.291,0	73.710.435,2
Otros aprovisionamientos	861.658,3	4.290.776,6	5.152.434,9
Servicios prestados por otras empresas	100.851,1	799.178,1	900.029,2
Otros gastos	2.994.974,7	7.669.826,8	10.664.801,5
5. VALOR AÑADIDO BRUTO (sin I.V.A.)(3-4) . .	10.469.542,1	14.379.387,9	24.848.929,9
6. SUBVENCIONES DE EXPLOTACIÓN	40.313,1	540.933,8	581.246,9
7. IMPUESTOS LIGADOS A LA PRODUCCIÓN .	87.646,6	77.375,2	165.021,8
8. VALOR AÑADIDO BRUTOcf (5+6-7)	10.422.208,5	14.842.946,4	25.265.155,0
Coste de personal	6.912.162,3	7.455.326,7	14.367.489,0
Excedente bruto de explotación	3.510.046,2	7.387.619,7	10.897.665,9
9. I.V.A. repercutido	2.245.784,4	5.005.617,5	7.251.401,9
10. I.V.A. soportado	2.142.715,9	5.499.194,2	7.641.910,1
11. INVERSIONES	544.742,8	2.203.015,9	2.747.758,7





2.3. OTRAS INDUSTRIAS DE PRODUCTOS ALIMENTICIOS

2.3.2. INGRESOS DE EXPLOTACIÓN POR NIVEL DE EMPLEO.

Miles de pesetas

	De 1 a 19 ocupados	De 20 o más ocupados	TOTAL
INGRESOS DE EXPLOTACIÓN	40.573.666,4	84.807.943,8	125.381.610,2
VENTAS	40.329.865,2	83.519.608,5	123.849.473,6
Ventas netas de productos	38.443.391,3	72.136.046,7	110.579.438,0
Ventas de mercadería	1.563.173,6	10.843.041,0	12.406.214,5
Prestación de servicios	323.300,3	540.520,8	863.821,1
OTROS INGRESOS	243.801,2	1.288.335,3	1.532.136,5
Por inmovilizado	-	120.957,2	120.957,2
Subvenciones	40.313,1	540.933,8	581.246,9
Otros	203.488,1	626.444,3	829.932,5

G.2.3.1. Distribución del gasto de explotación

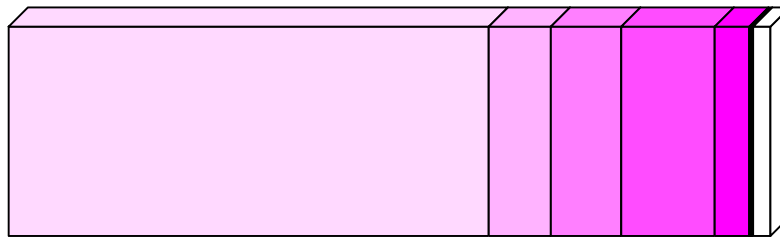

Consumo materias primas, 63,06%	Otros aprovisionamientos, 4,41%
Consumo mercaderías, 8,13%	Serv. prestados otras empresas, 0,77%
Otros gastos, 9,12%	Dotación amortización inmovilizado, 2,23%
Gastos personal, 12,29%	





2.3. OTRAS INDUSTRIAS DE PRODUCTOS ALIMENTICIOS

2.3.3. GASTOS POR NIVEL DE EMPLEO.

Miles de pesetas

	De 1 a 19 ocupados	De 20 o más ocupados	TOTAL
GASTOS	37.858.027,6	79.040.097,4	116.898.124,9
GASTOS DE EXPLOTACIÓN	37.858.027,6	79.040.097,4	116.898.124,9
CONSUMOS	27.298.198,7	61.963.418,3	89.261.617,0
Consumo de materias primas	25.120.144,2	48.590.291,0	73.710.435,2
Otros aprovisionamientos	861.658,3	4.290.776,6	5.152.434,9
Consumo de mercaderías	1.215.545,1	8.283.172,6	9.498.717,8
Servicios prestados por otras empresas ..	100.851,1	799.178,1	900.029,2
GASTOS DE PERSONAL	6.912.162,3	7.455.326,7	14.367.489,0
Sueldos y salarios	5.389.257,5	5.510.776,0	10.900.033,4
Indemnizaciones	22.830,9	35.700,2	58.531,1
Cargas sociales	1.500.073,9	1.908.850,6	3.408.924,5
OTROS GASTOS	2.994.974,7	7.669.826,8	10.664.801,5
Gastos I+D	103.344,5	103.344,5
Arrendamientos y cánones	723.669,5	723.669,5
Reparaciones y conservación	1.092.627,8	1.092.627,8
Servicios de profesionales independientes	..	799.069,1	799.069,1
Suministros	1.290.921,8	1.290.921,8
Otros servicios exteriores	3.660.194,2	3.660.194,2
DOTACIÓN PARA AMOR. INMOVILIZADO	652.691,9	1.951.525,5	2.604.217,4

G.2.3.2. Distribución de los gastos de personal

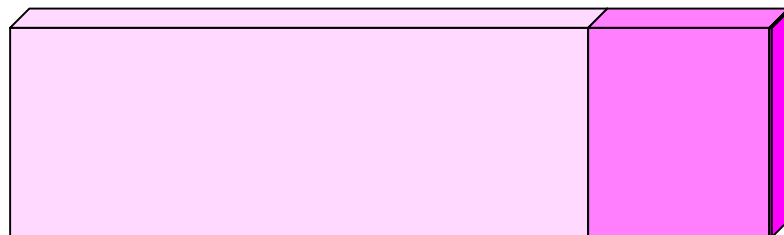

 Sueldos y salarios, 75,86%
 Cargas sociales, 23,73%
 Indemnizaciones, 0,41%





2.3. OTRAS INDUSTRIAS DE PRODUCTOS ALIMENTICIOS

2.3.4. IMPUESTOS LIGADOS A LA ACTIVIDAD POR NIVEL DE EMPLEO.

Miles de pesetas

	De 1 a 19 ocupados	De 20 o más ocupados	TOTAL
IMPUESTOS LIGADOS A LA PRODUCCIÓN . . .	87.646,6	77.375,2	165.021,8
Impuesto de Fabricación	-	-	-
I.A.E.	74.102,3	45.049,6	119.151,9
Otros	13.544,3	32.325,6	45.869,9
IMPUESTOS SOBRE EL VALOR AÑADIDO (IVA)			
I.V.A. Líquido (simplificado)	110.133,9	238,5	110.372,4
I.V.A. Repercutido (ordinario)	2.245.784,4	5.005.617,5	7.251.401,9
I.V.A. Soportado (ordinario)	2.142.715,9	5.499.194,2	7.641.910,1

2.3.5. RATIOS POR NIVEL DE EMPLEO.

	De 1 a 19 ocupados	De 20 o más ocupados	TOTAL
Horas trabajadas/personal ocupado	1.773,6	1.761,0	1.769,0
Producción a salida de fábrica (sin I.V.A.)/personal ocupado (miles ptas.)	9.974,6	32.457,8	18.303,9
Valor añadido bruto a coste de los factores/personal ocupado (miles ptas.)	2.628,7	6.361,7	4.011,7
Costes de personal/personal ocupado (miles de ptas.)	1.743,4	3.195,4	2.281,3
Excedente bruto de explotación/personal ocupado (miles ptas.)	885,3	3.166,3	1.730,4
Producción a salida de fábrica (sin I.V.A.)/horas trabajadas (ptas.)	5.623,9	18.431,2	10.347,3
Valor añadido bruto a coste de los factores/horas trabajadas (ptas.)	1.482,1	3.612,5	2.267,8
Excedente bruto de explotación/horas trabajadas (ptas.)	499,2	1.798,0	978,2
Consumos intermedios (sin I.V.A.)/Producción a salida de fábrica (sin I.V.A.) (%)	73,5	81,0	78,4
Inversiones (sin I.V.A.)/Producción a salida de fábrica (sin I.V.A.) (%)	1,4	2,9	2,4
Costes de personal/Valor añadido bruto al coste de los factores (%)	66,3	50,2	56,9
Excedente bruto de explotación/Valor añadido bruto a c.f. (%)	33,7	49,8	43,1





2.4. BEBIDAS

2.4.1. PRINCIPALES MACROMAGNITUDES POR NIVEL DE EMPLEO.

Miles de pesetas

	De 1 a 19 ocupados	De 20 o más ocupados	TOTAL
1. PERSONAS OCUPADAS (Unidades)	245,2	493,3	738,5
2. HORAS TRABAJADAS (Unidades)	435.144,1	824.343,5	1.259.487,6
3. PRODUCCIÓN A SALIDA DE FÁBRICA (sin I.V.A.)	8.310.233,9	17.824.351,1	26.134.585,1
Ventas netas de productos	7.481.109,5	13.144.649,3	20.625.758,8
Ingresos por reventa	705.284,3	2.225.247,5	2.930.531,7
Consumo de mercaderías (-)	628.328,0	1.129.488,0	1.757.816,0
Prestación de servicios	178.379,8	12.583,8	190.963,6
Trabajos para su inmovilizado	3.620,5	300.104,3	303.724,8
Otros ingresos de explotación	25.393,9	813.073,0	838.466,9
Variación de existencias	244.760,5	301.016,5	545.777,0
Impuestos especiales	300.013,4	2.157.164,7	2.457.178,2
4. CONSUMO INTERMEDIO (sin I.V.A.)	7.129.704,3	9.516.700,3	16.646.404,6
Consumo de materias primas	6.292.924,4	3.868.447,5	10.161.371,8
Otros aprovisionamientos	319.614,4	2.972.158,7	3.291.773,2
Servicios prestados por otras empresas	22.211,4	18.410,1	40.621,5
Otros gastos	494.954,0	2.657.684,0	3.152.638,1
5. VALOR AÑADIDO BRUTO (sin I.V.A.)(3-4) . .	1.180.529,6	8.307.650,8	9.488.180,5
6. SUBVENCIONES DE EXPLOTACIÓN	22.271,2	45.699,4	67.970,6
7. IMPUESTOS LIGADOS A LA PRODUCCIÓN .	313.223,7	2.207.965,8	2.521.189,4
8. VALOR AÑADIDO BRUTOcf (5+6-7)	889.577,1	6.145.384,5	7.034.961,6
Coste de personal	647.399,4	2.426.004,2	3.073.403,7
Excedente bruto de explotación	242.177,7	3.719.380,3	3.961.558,0
9. I.V.A. repercutido	445.837,2	1.995.332,6	2.441.169,9
10. I.V.A. soportado	566.435,1	2.433.394,2	2.999.829,3
11. INVERSIONES	377.954,4	5.203.147,1	5.581.101,6





2.4. BEBIDAS

2.4.2. INGRESOS DE EXPLOTACIÓN POR NIVEL DE EMPLEO.

Miles de pesetas

	De 1 a 19 ocupados	De 20 o más ocupados	TOTAL
INGRESOS DE EXPLOTACIÓN	8.416.059,1	16.541.357,3	24.957.416,4
VENTAS	8.364.773,6	15.382.480,5	23.747.254,1
Ventas netas de productos	7.481.109,5	13.144.649,3	20.625.758,8
Ventas de mercadería	705.284,3	2.225.247,5	2.930.531,7
Prestación de servicios	178.379,8	12.583,8	190.963,6
OTROS INGRESOS	51.285,5	1.158.876,8	1.210.162,3
Por inmovilizado	3.620,5	300.104,3	303.724,8
Subvenciones	22.271,2	45.699,4	67.970,6
Otros	25.393,9	813.073,0	838.466,9

G.2.4.1. Distribución del gasto de explotación

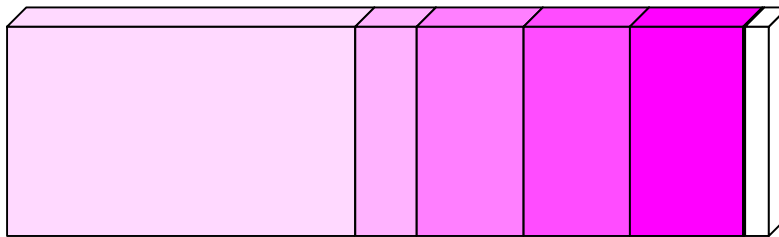

Consumo materias primas, 45,76%	Otros aprovisionamientos, 14,82%
Consumo mercaderías, 7,92%	Serv. prestados otras empresas, 0,18%
Otros gastos, 14,20%	Dotación amortización inmovilizado, 3,27%
Gastos personal, 13,84%	





2.4. BEBIDAS

2.4.3. GASTOS POR NIVEL DE EMPLEO.

Miles de pesetas

	De 1 a 19 ocupados	De 20 o más ocupados	TOTAL
GASTOS	8.577.635,2	13.626.945,4	22.204.580,6
GASTOS DE EXPLOTACIÓN	8.577.635,2	13.626.945,4	22.204.580,6
CONSUMOS	7.263.078,2	7.988.504,3	15.251.582,5
Consumo de materias primas	6.292.924,4	3.868.447,5	10.161.371,8
Otros aprovisionamientos	319.614,4	2.972.158,7	3.291.773,2
Consumo de mercaderías	628.328,0	1.129.488,0	1.757.816,0
Servicios prestados por otras empresas ..	22.211,4	18.410,1	40.621,5
GASTOS DE PERSONAL	647.399,4	2.426.004,2	3.073.403,7
Sueldos y salarios	502.564,5	1.839.522,4	2.342.086,9
Indemnizaciones	10.368,3	66.735,4	77.103,7
Cargas sociales	134.466,7	519.746,4	654.213,1
OTROS GASTOS	494.954,0	2.657.684,0	3.152.638,1
Gastos I+D	8.400,5	8.400,5
Arrendamientos y cánones	88.732,2	88.732,2
Reparaciones y conservación	469.257,8	469.257,8
Servicios de profesionales independientes	..	208.332,1	208.332,1
Suministros	179.772,9	179.772,9
Otros servicios exteriores	1.703.188,5	1.703.188,5
DOTACIÓN PARA AMOR. INMOVILIZADO	172.203,5	554.752,8	726.956,3

G.2.4.2. Distribución de los gastos de personal



■	Sueldos y salarios, 76,20%
■	Cargas sociales, 21,29%
■	Indemnizaciones, 2,51%





2.4. BEBIDAS

2.4.4. IMPUESTOS LIGADOS A LA ACTIVIDAD POR NIVEL DE EMPLEO.

Miles de pesetas

	De 1 a 19 ocupados	De 20 o más ocupados	TOTAL
IMPUESTOS LIGADOS A LA PRODUCCIÓN . . .	313.223,7	2.207.965,8	2.521.189,4
Impuesto de Fabricación	300.013,4	2.157.164,7	2.457.178,2
I.A.E.	8.987,8	35.906,8	44.894,6
Otros	4.222,4	14.894,2	19.116,6
IMPUESTOS SOBRE EL VALOR AÑADIDO (IVA)			
I.V.A. Líquido (simplificado)	-	-	-
I.V.A. Repercutido (ordinario)	445.837,2	1.995.332,6	2.441.169,9
I.V.A. Soportado (ordinario)	566.435,1	2.433.394,2	2.999.829,3

2.4.5. RATIOS POR NIVEL DE EMPLEO.

	De 1 a 19 ocupados	De 20 o más ocupados	TOTAL
Horas trabajadas/personal ocupado	1.774,7	1.671,0	1.705,4
Producción a salida de fábrica (sin I.V.A.)/personal ocupado (miles ptas.)	33.892,2	36.130,4	35.387,3
Valor añadido bruto a coste de los factores/personal ocupado (miles ptas.)	3.628,0	12.456,8	9.525,6
Costes de personal/personal ocupado (miles de ptas.)	2.640,3	4.917,6	4.161,5
Excedente bruto de explotación/personal ocupado (miles ptas.)	987,7	7.539,3	5.364,1
Producción a salida de fábrica (sin I.V.A.)/horas trabajadas (ptas.)	19.097,7	21.622,5	20.750,2
Valor añadido bruto a coste de los factores/horas trabajadas (ptas.)	2.044,3	7.454,9	5.585,6
Excedente bruto de explotación/horas trabajadas . . (ptas.)	556,5	4.511,9	3.145,4
Consumos intermedios (sin I.V.A.)/Producción a salida de fábrica (sin I.V.A.) (%)	85,8	53,4	63,7
Inversiones (sin I.V.A.)/Producción a salida de fábrica (sin I.V.A.) (%)	4,5	29,2	21,4
Costes de personal/Valor añadido bruto al coste de los factores (%)	72,8	39,5	43,7
Excedente bruto de explotación/Valor añadido bruto a c.f. (%)	27,2	60,5	56,3





3. INDUSTRIA TEXTIL Y DE LA CONFECCIÓN

3.1. PRINCIPALES MACROMAGNITUDES POR NIVEL DE EMPLEO.

Miles de pesetas

	De 1 a 19 ocupados	De 20 o más ocupados	TOTAL
1. PERSONAS OCUPADAS (Unidades)	1.670,1	3.136,3	4.806,4
2. HORAS TRABAJADAS (Unidades)	2.644.392,9	5.563.861,8	8.208.254,7
3. PRODUCCIÓN A SALIDA DE FÁBRICA (sin I.V.A.)	9.367.215,1	23.014.493,6	32.381.708,7
Ventas netas de productos	8.245.131,4	20.665.684,9	28.910.816,3
Ingresos por reventa	493.383,2	594.726,7	1.088.109,9
Consumo de mercaderías (-)	339.176,7	394.390,7	733.567,3
Prestación de servicios	929.765,4	2.078.131,4	3.007.896,8
Trabajos para su inmovilizado	-	49.279,2	49.279,2
Otros ingresos de explotación	7.307,2	69.976,8	77.284,0
Variación de existencias	30.804,6	-48.914,7	-18.110,1
Impuestos especiales	-	-	-
4. CONSUMO INTERMEDIO (sin I.V.A.)	6.857.439,6	14.769.178,1	21.626.617,7
Consumo de materias primas	5.356.684,7	7.851.853,7	13.208.538,4
Otros aprovisionamientos	207.416,0	829.598,4	1.037.014,4
Servicios prestados por otras empresas	163.422,1	3.002.868,9	3.166.291,0
Otros gastos	1.129.916,8	3.084.857,1	4.214.773,8
5. VALOR AÑADIDO BRUTO (sin I.V.A.)(3-4) . .	2.509.775,5	8.245.315,5	10.755.091,0
6. SUBVENCIONES DE EXPLOTACIÓN	36.356,5	79.105,5	115.462,1
7. IMPUESTOS LIGADOS A LA PRODUCCIÓN .	27.276,6	34.264,3	61.541,0
8. VALOR AÑADIDO BRUTOcf (5+6-7)	2.518.855,4	8.290.156,7	10.809.012,1
Coste de personal	2.229.877,4	5.998.776,9	8.228.654,4
Excedente bruto de explotación	288.978,0	2.291.379,7	2.580.357,7
9. I.V.A. repercutido	1.193.963,6	3.608.257,5	4.802.221,0
10. I.V.A. soportado	981.601,7	2.245.883,2	3.227.484,9
11. INVERSIONES	-147.700,5	639.493,5	491.793,0





3. INDUSTRIA TEXTIL Y DE LA CONFECCIÓN

3.2. INGRESOS DE EXPLOTACIÓN POR NIVEL DE EMPLEO.

Miles de pesetas

	De 1 a 19 ocupados	De 20 o más ocupados	TOTAL
INGRESOS DE EXPLOTACIÓN	9.711.943,7	23.536.904,5	33.248.848,2
VENTAS	9.668.280,0	23.338.543,0	33.006.823,0
Ventas netas de productos	8.245.131,4	20.665.684,9	28.910.816,3
Ventas de mercadería	493.383,2	594.726,7	1.088.109,9
Prestación de servicios	929.765,4	2.078.131,4	3.007.896,8
OTROS INGRESOS	43.663,7	198.361,5	242.025,2
Por inmovilizado	-	49.279,2	49.279,2
Subvenciones	36.356,5	79.105,5	115.462,1
Otros	7.307,2	69.976,8	77.284,0

G.3.1. Distribución del gasto de explotación

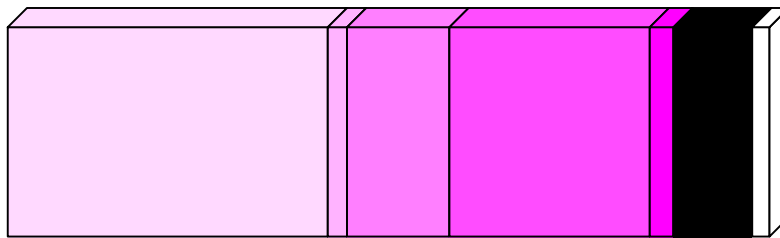

<input type="checkbox"/> Consumo materias primas, 42,10%	<input type="checkbox"/> Otros aprovisionamientos, 3,31%
<input type="checkbox"/> Consumo mercaderías, 2,34%	<input type="checkbox"/> Serv. prestados otras empresas, 10,09%
<input type="checkbox"/> Otros gastos, 13,43%	<input type="checkbox"/> Dotación amortización inmovilizado, 2,50%
<input type="checkbox"/> Gastos personal, 26,23%	





3. INDUSTRIA TEXTIL Y DE LA CONFECCIÓN

3.3. GASTOS POR NIVEL DE EMPLEO.

Miles de pesetas

	De 1 a 19 ocupados	De 20 o más ocupados	TOTAL
GASTOS	9.518.778,8	21.854.670,3	31.373.449,1
GASTOS DE EXPLOTACIÓN	9.518.778,8	21.854.670,3	31.373.449,1
CONSUMOS	6.066.699,4	12.078.711,8	18.145.411,2
Consumo de materias primas	5.356.684,7	7.851.853,7	13.208.538,4
Otros aprovisionamientos	207.416,0	829.598,4	1.037.014,4
Consumo de mercaderías	339.176,7	394.390,7	733.567,3
Servicios prestados por otras empresas ..	163.422,1	3.002.868,9	3.166.291,0
GASTOS DE PERSONAL	2.229.877,4	5.998.776,9	8.228.654,4
Sueldos y salarios	1.679.403,4	4.572.203,0	6.251.606,4
Indemnizaciones	76.049,9	64.817,7	140.867,6
Cargas sociales	474.424,2	1.361.756,2	1.836.180,4
OTROS GASTOS	1.129.916,8	3.084.857,1	4.214.773,8
Gastos I+D	10.179,3	10.179,3
Arrendamientos y cánones	171.433,9	171.433,9
Reparaciones y conservación	231.587,0	231.587,0
Servicios de profesionales independientes	..	799.831,8	799.831,8
Suministros	248.603,5	248.603,5
Otros servicios exteriores	1.623.221,6	1.623.221,6
DOTACIÓN PARA AMOR. INMOVILIZADO	92.285,1	692.324,5	784.609,7

G.3.2. Distribución de los gastos de personal



■	Sueldos y salarios, 75,97%
■	Cargas sociales, 22,32%
■	Indemnizaciones, 1,71%





3. INDUSTRIA TEXTIL Y DE LA CONFECCIÓN

3.4. IMPUESTOS LIGADOS A LA ACTIVIDAD POR NIVEL DE EMPLEO.

Miles de pesetas

	De 1 a 19 ocupados	De 20 o más ocupados	TOTAL
IMPUESTOS LIGADOS A LA PRODUCCIÓN . .	27.276,6	34.264,3	61.541,0
Impuesto de Fabricación	-	-	-
I.A.E.	12.822,8	26.492,8	39.315,6
Otros	14.453,8	7.771,6	22.225,3
IMPUESTOS SOBRE EL VALOR AÑADIDO (IVA)			
I.V.A. Líquido (simplificado)	82.379,0	-	82.379,0
I.V.A. Repercutido (ordinario)	1.193.963,6	3.608.257,5	4.802.221,0
I.V.A. Soportado (ordinario)	981.601,7	2.245.883,2	3.227.484,9

3.5. RATIOS POR NIVEL DE EMPLEO.

	De 1 a 19 ocupados	De 20 o más ocupados	TOTAL
Horas trabajadas/personal ocupado	1.583,4	1.774,0	1.707,8
Producción a salida de fábrica (sin I.V.A.)/personal ocupado (miles ptas.)	5.608,9	7.338,0	6.737,2
Valor añadido bruto a coste de los factores/personal ocupado (miles ptas.)	1.508,3	2.643,3	2.248,9
Costes de personal/personal ocupado (miles de ptas.)	1.335,2	1.912,7	1.712,0
Excedente bruto de explotación/personal ocupado (miles ptas.)	173,0	730,6	536,9
Producción a salida de fábrica (sin I.V.A.)/horas trabajadas (ptas.)	3.542,3	4.136,4	3.945,0
Valor añadido bruto a coste de los factores/horas trabajadas (ptas.)	952,5	1.490,0	1.316,8
Excedente bruto de explotación/horas trabajadas (ptas.)	109,3	411,8	314,4
Consumos intermedios (sin I.V.A.)/Producción a salida de fábrica (sin I.V.A.) (%)	73,2	64,2	66,8
Inversiones (sin I.V.A.)/Producción a salida de fábrica (sin I.V.A.) (%)	-1,6	2,8	1,5
Costes de personal/Valor añadido bruto al coste de los factores (%)	88,5	72,4	76,1
Excedente bruto de explotación/Valor añadido bruto a c.f. (%)	11,5	27,6	23,9





3.1. INDUSTRIA TEXTIL

3.1.1 PRINCIPALES MACROMAGNITUDES POR NIVEL DE EMPLEO.

Miles de pesetas

	De 1 a 19 ocupados	De 20 o más ocupados	TOTAL
1. PERSONAS OCUPADAS (Unidades)	606,1	1.067,0	1.673,1
2. HORAS TRABAJADAS (Unidades)	1.113.391,7	1.959.071,7	3.072.463,4
3. PRODUCCIÓN A SALIDA DE FÁBRICA (sin I.V.A.)	5.439.341,6	6.920.626,4	12.359.967,9
Ventas netas de productos	5.114.342,5	5.214.554,5	10.328.897,0
Ingresos por reventa	479.724,2	71.250,0	550.974,2
Consumo de mercaderías (-)	327.211,8	64.160,0	391.371,8
Prestación de servicios	167.602,1	1.705.871,1	1.873.473,2
Trabajos para su inmovilizado	-	-	-
Otros ingresos de explotación	7.307,2	16.656,0	23.963,2
Variación de existencias	-2.422,7	-23.545,2	-25.967,9
Impuestos especiales	-	-	-
4. CONSUMO INTERMEDIO (sin I.V.A.)	3.983.591,6	4.022.016,4	8.005.608,0
Consumo de materias primas	3.325.976,2	2.056.735,0	5.382.711,2
Otros aprovisionamientos	28.355,3	421.559,6	449.914,8
Servicios prestados por otras empresas	149.401,7	702.200,8	851.602,5
Otros gastos	479.858,5	841.521,0	1.321.379,5
5. VALOR AÑADIDO BRUTO (sin I.V.A.)(3-4) . .	1.455.750,0	2.898.610,0	4.354.360,0
6. SUBVENCIONES DE EXPLOTACIÓN	27.140,5	34.923,1	62.063,6
7. IMPUESTOS LIGADOS A LA PRODUCCIÓN .	20.211,3	9.822,5	30.033,8
8. VALOR AÑADIDO BRUTOcf (5+6-7)	1.462.679,2	2.923.710,6	4.386.389,8
Coste de personal	960.483,8	2.156.008,2	3.116.492,0
Excedente bruto de explotación	502.195,4	767.702,3	1.269.897,8
9. I.V.A. repercutido	815.555,9	1.090.607,2	1.906.163,1
10. I.V.A. soportado	743.403,1	669.259,2	1.412.662,3
11. INVERSIONES	437.769,1	208.499,4	646.268,6





3.1. INDUSTRIA TEXTIL

3.1.2. INGRESOS DE EXPLOTACIÓN POR NIVEL DE EMPLEO.

Miles de pesetas

	De 1 a 19 ocupados	De 20 o más ocupados	TOTAL
INGRESOS DE EXPLOTACIÓN	5.796.116,6	7.043.254,7	12.839.371,3
VENTAS	5.761.668,8	6.991.675,6	12.753.344,4
Ventas netas de productos	5.114.342,5	5.214.554,5	10.328.897,0
Ventas de mercadería	479.724,2	71.250,0	550.974,2
Prestación de servicios	167.602,1	1.705.871,1	1.873.473,2
OTROS INGRESOS	34.447,7	51.579,1	86.026,8
Por inmovilizado	-	-	-
Subvenciones	27.140,5	34.923,1	62.063,6
Otros	7.307,2	16.656,0	23.963,2

G.3.1.1. Distribución del gasto de explotación

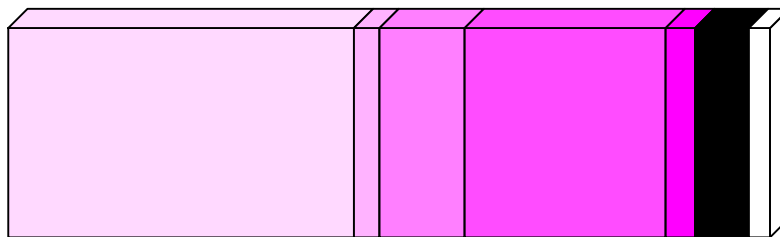

Consumo materias primas, 45,44%	Otros aprovisionamientos, 3,80%
Consumo mercaderías, 3,30%	Serv. prestados otras empresas, 7,19%
Otros gastos, 11,16%	Dotación amortización inmovilizado, 2,80%
Gastos personal, 26,31%	





3.1. INDUSTRIA TEXTIL

3.1.3. GASTOS POR NIVEL DE EMPLEO.

Miles de pesetas

	De 1 a 19 ocupados	De 20 o más ocupados	TOTAL
GASTOS	5.357.502,7	6.487.548,9	11.845.051,6
GASTOS DE EXPLOTACIÓN	5.357.502,7	6.487.548,9	11.845.051,6
CONSUMOS	3.830.944,9	3.244.655,3	7.075.600,3
Consumo de materias primas	3.325.976,2	2.056.735,0	5.382.711,2
Otros aprovisionamientos	28.355,3	421.559,6	449.914,8
Consumo de mercaderías	327.211,8	64.160,0	391.371,8
Servicios prestados por otras empresas ..	149.401,7	702.200,8	851.602,5
GASTOS DE PERSONAL	960.483,8	2.156.008,2	3.116.492,0
Sueldos y salarios	754.621,9	1.641.601,2	2.396.223,2
Indemnizaciones	4.030,5	39.333,5	43.364,0
Cargas sociales	201.831,3	475.073,5	676.904,8
OTROS GASTOS	479.858,5	841.521,0	1.321.379,5
Gastos I+D	3.170,4	3.170,4
Arrendamientos y cánones	68.757,2	68.757,2
Reparaciones y conservación	61.279,2	61.279,2
Servicios de profesionales independientes	..	198.879,1	198.879,1
Suministros	67.951,7	67.951,7
Otros servicios exteriores	441.483,4	441.483,4
DOTACIÓN PARA AMOR. INMOVILIZADO	86.215,5	245.364,3	331.579,8

G.3.1.2. Distribución de los gastos de personal



 Sueldos y salarios, 76,89%
 Cargas sociales, 21,72%
 Indemnizaciones, 1,39%





3.1. INDUSTRIA TEXTIL

3.1.4. IMPUESTOS LIGADOS A LA ACTIVIDAD POR NIVEL DE EMPLEO.

Miles de pesetas

	De 1 a 19 ocupados	De 20 o más ocupados	TOTAL
IMPUESTOS LIGADOS A LA PRODUCCIÓN . .	20.211,3	9.822,5	30.033,8
Impuesto de Fabricación	-	-	-
I.A.E.	5.765,5	9.457,5	15.223,0
Otros	14.445,8	365,0	14.810,8
IMPUESTOS SOBRE EL VALOR AÑADIDO (IVA)			
I.V.A. Líquido (simplificado)	960,9	-	960,9
I.V.A. Repercutido (ordinario)	815.555,9	1.090.607,2	1.906.163,1
I.V.A. Soportado (ordinario)	743.403,1	669.259,2	1.412.662,3

3.1.5. RATIOS POR NIVEL DE EMPLEO.

	De 1 a 19 ocupados	De 20 o más ocupados	TOTAL
Horas trabajadas/personal ocupado	1.837,0	1.836,1	1.836,4
Producción a salida de fábrica (sin I.V.A.)/personal ocupado (miles ptas.)	8.974,6	6.486,1	7.387,5
Valor añadido bruto a coste de los factores/personal ocupado (miles ptas.)	2.413,3	2.740,1	2.621,7
Costes de personal/personal ocupado (miles de ptas.)	1.584,7	2.020,6	1.862,7
Excedente bruto de explotación/personal ocupado (miles ptas.)	828,6	719,5	759,0
Producción a salida de fábrica (sin I.V.A.)/horas trabajadas (ptas.)	4.885,4	3.532,6	4.022,8
Valor añadido bruto a coste de los factores/horas trabajadas (ptas.)	1.313,7	1.492,4	1.427,6
Excedente bruto de explotación/horas trabajadas (ptas.)	451,1	391,9	413,3
Consumos intermedios (sin I.V.A.)/Producción a salida de fábrica (sin I.V.A.) (%)	73,2	58,1	64,8
Inversiones (sin I.V.A.)/Producción a salida de fábrica (sin I.V.A.) (%)	8,0	3,0	5,2
Costes de personal/Valor añadido bruto al coste de los factores (%)	65,7	73,7	71,0
Excedente bruto de explotación/Valor añadido bruto a c.f. (%)	34,3	26,3	29,0





3.2. CONFECCIÓN Y PELETERÍA

3.2.1 PRINCIPALES MACROMAGNITUDES POR NIVEL DE EMPLEO.

Miles de pesetas

	De 1 a 19 ocupados	De 20 o más ocupados	TOTAL
1. PERSONAS OCUPADAS (Unidades)	1.064,0	2.069,3	3.133,3
2. HORAS TRABAJADAS (Unidades)	1.531.001,2	3.604.790,1	5.135.791,3
3. PRODUCCIÓN A SALIDA DE FÁBRICA (sin I.V.A.)	3.927.873,5	16.093.867,2	20.021.740,8
Ventas netas de productos	3.130.788,9	15.451.130,4	18.581.919,3
Ingresos por reventa	13.659,0	523.476,7	537.135,7
Consumo de mercaderías (-)	11.964,9	330.230,7	342.195,6
Prestación de servicios	762.163,3	372.260,3	1.134.423,6
Trabajos para su inmovilizado	-	49.279,2	49.279,2
Otros ingresos de explotación	-	53.320,7	53.320,7
Variación de existencias	33.227,3	-25.369,5	7.857,8
Impuestos especiales	-	-	-
4. CONSUMO INTERMEDIO (sin I.V.A.)	2.873.848,0	10.747.161,8	13.621.009,7
Consumo de materias primas	2.030.708,5	5.795.118,7	7.825.827,2
Otros aprovisionamientos	179.060,7	408.038,9	587.099,6
Servicios prestados por otras empresas	14.020,4	2.300.668,2	2.314.688,6
Otros gastos	650.058,3	2.243.336,0	2.893.394,3
5. VALOR AÑADIDO BRUTO (sin I.V.A.)(3-4) . .	1.054.025,6	5.346.705,4	6.400.731,0
6. SUBVENCIONES DE EXPLOTACIÓN	9.216,0	44.182,4	53.398,4
7. IMPUESTOS LIGADOS A LA PRODUCCIÓN .	7.065,3	24.441,8	31.507,2
8. VALOR AÑADIDO BRUTOcf (5+6-7)	1.056.176,3	5.366.446,1	6.422.622,3
Coste de personal	1.269.393,7	3.842.768,7	5.112.162,3
Excedente bruto de explotación	-213.217,4	1.523.677,4	1.310.460,0
9. I.V.A. repercutido	378.407,7	2.517.650,3	2.896.058,0
10. I.V.A. soportado	238.198,6	1.576.624,0	1.814.822,6
11. INVERSIONES	-585.469,6	430.994,0	-154.475,6





3.2. CONFECCIÓN Y PELETERÍA

3.2.2. INGRESOS DE EXPLOTACIÓN POR NIVEL DE EMPLEO.

Miles de pesetas

	De 1 a 19 ocupados	De 20 o más ocupados	TOTAL
INGRESOS DE EXPLOTACIÓN	3.915.827,1	16.493.649,8	20.409.477,0
VENTAS	3.906.611,1	16.346.867,4	20.253.478,5
Ventas netas de productos	3.130.788,9	15.451.130,4	18.581.919,3
Ventas de mercadería	13.659,0	523.476,7	537.135,7
Prestación de servicios	762.163,3	372.260,3	1.134.423,6
OTROS INGRESOS	9.216,0	146.782,4	155.998,4
Por inmovilizado	-	49.279,2	49.279,2
Subvenciones	9.216,0	44.182,4	53.398,4
Otros	-	53.320,7	53.320,7

G.3.2.1. Distribución del gasto de explotación

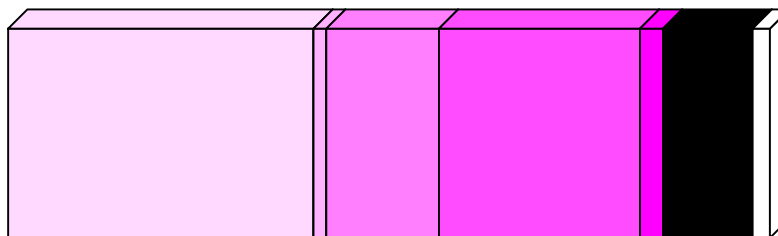

Consumo materias primas, 40,07%	Otros aprovisionamientos, 3,01%
Consumo mercaderías, 1,75%	Serv. prestados otras empresas, 11,85%
Otros gastos, 14,82%	Dotación amortización inmovilizado, 2,32%
Gastos personal, 26,18%	





3.2. CONFECCIÓN Y PELETERÍA

3.2.3. GASTOS POR NIVEL DE EMPLEO.

Miles de pesetas

	De 1 a 19 ocupados	De 20 o más ocupados	TOTAL
GASTOS	4.161.276,1	15.367.121,4	19.528.397,5
GASTOS DE EXPLOTACIÓN	4.161.276,1	15.367.121,4	19.528.397,5
CONSUMOS	2.235.754,5	8.834.056,4	11.069.810,9
Consumo de materias primas	2.030.708,5	5.795.118,7	7.825.827,2
Otros aprovisionamientos	179.060,7	408.038,9	587.099,6
Consumo de mercaderías	11.964,9	330.230,7	342.195,6
Servicios prestados por otras empresas ..	14.020,4	2.300.668,2	2.314.688,6
GASTOS DE PERSONAL	1.269.393,7	3.842.768,7	5.112.162,3
Sueldos y salarios	924.781,5	2.930.601,8	3.855.383,2
Indemnizaciones	72.019,4	25.484,2	97.503,6
Cargas sociales	272.592,8	886.682,7	1.159.275,6
OTROS GASTOS	650.058,3	2.243.336,0	2.893.394,3
Gastos I+D	7.008,9	7.008,9
Arrendamientos y cánones	102.676,7	102.676,7
Reparaciones y conservación	170.307,8	170.307,8
Servicios de profesionales independientes	..	600.952,7	600.952,7
Suministros	180.651,7	180.651,7
Otros servicios exteriores	1.181.738,2	1.181.738,2
DOTACIÓN PARA AMOR. INMOVILIZADO	6.069,6	446.960,3	453.029,9

G.3.2.2. Distribución de los gastos de personal



■	Sueldos y salarios, 75,41%
■	Cargas sociales, 22,68%
■	Indemnizaciones, 1,91%





3.2. CONFECCIÓN Y PELETERÍA

3.2.4. IMPUESTOS LIGADOS A LA ACTIVIDAD POR NIVEL DE EMPLEO.

Miles de pesetas

	De 1 a 19 ocupados	De 20 o más ocupados	TOTAL
IMPUESTOS LIGADOS A LA PRODUCCIÓN . .	7.065,3	24.441,8	31.507,2
Impuesto de Fabricación	-	-	-
I.A.E.	7.057,4	17.035,3	24.092,6
Otros	8,0	7.406,5	7.414,5
IMPUESTOS SOBRE EL VALOR AÑADIDO (IVA)			
I.V.A. Líquido (simplificado)	81.418,1	-	81.418,1
I.V.A. Repercutido (ordinario)	378.407,7	2.517.650,3	2.896.058,0
I.V.A. Soportado (ordinario)	238.198,6	1.576.624,0	1.814.822,6

3.2.5. RATIOS POR NIVEL DE EMPLEO.

	De 1 a 19 ocupados	De 20 o más ocupados	TOTAL
Horas trabajadas/personal ocupado	1.439,0	1.742,0	1.639,1
Producción a salida de fábrica (sin I.V.A.)/personal ocupado (miles ptas.)	3.691,7	7.777,3	6.390,0
Valor añadido bruto a coste de los factores/personal ocupado (miles ptas.)	992,7	2.593,3	2.049,8
Costes de personal/personal ocupado (miles de ptas.)	1.193,1	1.857,0	1.631,6
Excedente bruto de explotación/personal ocupado (miles ptas.)	-200,4	736,3	418,2
Producción a salida de fábrica (sin I.V.A.)/horas trabajadas (ptas.)	2.565,6	4.464,6	3.898,5
Valor añadido bruto a coste de los factores/horas trabajadas (ptas.)	689,9	1.488,7	1.250,6
Excedente bruto de explotación/horas trabajadas (ptas.)	-139,3	422,7	255,2
Consumos intermedios (sin I.V.A.)/Producción a salida de fábrica (sin I.V.A.) (%)	73,2	66,8	68,0
Inversiones (sin I.V.A.)/Producción a salida de fábrica (sin I.V.A.) (%)	-14,9	2,7	-0,8
Costes de personal/Valor añadido bruto al coste de los factores (%)	120,2	71,6	79,6
Excedente bruto de explotación/Valor añadido bruto a c.f. (%)	-20,2	28,4	20,4





4. INDUSTRIA DEL CUERO Y CALZADO

4.1 PRINCIPALES MACROMAGNITUDES POR NIVEL DE EMPLEO.

Miles de pesetas

	De 1 a 19 ocupados	De 20 o más ocupados	TOTAL
1. PERSONAS OCUPADAS (Unidades)	1.487,4	1.826,3	3.313,7
2. HORAS TRABAJADAS (Unidades)	2.719.000,6	3.248.511,2	5.967.511,8
3. PRODUCCIÓN A SALIDA DE FÁBRICA (sin I.V.A.)	14.491.049,5	31.454.776,8	45.945.826,3
Ventas netas de productos	13.591.572,6	30.108.091,5	43.699.664,1
Ingresos por reventa	153.583,4	232.218,1	385.801,5
Consumo de mercaderías (-)	119.024,0	206.973,9	325.997,9
Prestación de servicios	792.778,0	1.697.162,7	2.489.940,6
Trabajos para su inmovilizado	14,2	1.165,8	1.180,0
Otros ingresos de explotación	14.469,7	45.108,6	59.578,3
Variación de existencias	57.655,7	-421.996,0	-364.340,4
Impuestos especiales	-	-	-
4. CONSUMO INTERMEDIO (sin I.V.A.)	10.813.856,7	24.342.128,4	35.155.985,1
Consumo de materias primas	7.566.865,9	18.199.535,0	25.766.400,9
Otros aprovisionamientos	465.852,5	1.598.034,3	2.063.886,8
Servicios prestados por otras empresas	1.097.482,8	1.731.103,9	2.828.586,7
Otros gastos	1.683.655,6	2.813.455,2	4.497.110,8
5. VALOR AÑADIDO BRUTO (sin I.V.A.)(3-4) . .	3.677.192,8	7.112.648,3	10.789.841,1
6. SUBVENCIONES DE EXPLOTACIÓN	46.956,3	87.954,6	134.910,9
7. IMPUESTOS LIGADOS A LA PRODUCCIÓN .	24.006,7	65.139,6	89.146,3
8. VALOR AÑADIDO BRUTOcf (5+6-7)	3.700.142,4	7.135.463,4	10.835.605,8
Coste de personal	2.659.326,4	5.017.187,8	7.676.514,3
Excedente bruto de explotación	1.040.815,9	2.118.275,6	3.159.091,5
9. I.V.A. repercutido	1.206.547,2	4.170.543,2	5.377.090,4
10. I.V.A. soportado	1.812.392,4	3.835.627,8	5.648.020,2
11. INVERSIONES	210.031,1	726.398,0	936.429,1





4. INDUSTRIA DEL CUERO Y CALZADO

4.2. INGRESOS DE EXPLOTACIÓN POR NIVEL DE EMPLEO.

Miles de pesetas

	De 1 a 19 ocupados	De 20 o más ocupados	TOTAL
INGRESOS DE EXPLOTACIÓN	14.599.374,2	32.171.701,3	46.771.075,5
VENTAS	14.537.933,9	32.037.472,3	46.575.406,2
Ventas netas de productos	13.591.572,6	30.108.091,5	43.699.664,1
Ventas de mercadería	153.583,4	232.218,1	385.801,5
Prestación de servicios	792.778,0	1.697.162,7	2.489.940,6
OTROS INGRESOS	61.440,2	134.229,0	195.669,2
Por inmovilizado	14,2	1.165,8	1.180,0
Subvenciones	46.956,3	87.954,6	134.910,9
Otros	14.469,7	45.108,6	59.578,3

G.4.1. Distribución del gasto de explotación

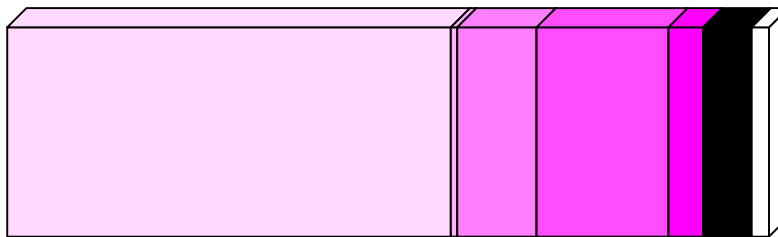

Consumo materias primas, 58,36%	Otros aprovisionamientos, 4,67%
Consumo mercaderías, 0,74%	Serv. prestados otras empresas, 6,41%
Otros gastos, 10,19%	Dotación amortización inmovilizado, 2,24%
Gastos personal, 17,39%	





4. INDUSTRIA DEL CUERO Y CALZADO

4.3. GASTOS POR NIVEL DE EMPLEO.

Miles de pesetas

	De 1 a 19 ocupados	De 20 o más ocupados	TOTAL
GASTOS	13.851.050,4	30.297.301,8	44.148.352,2
GASTOS DE EXPLOTACIÓN	13.851.050,4	30.297.301,8	44.148.352,2
CONSUMOS	9.249.225,2	21.735.647,1	30.984.872,3
Consumo de materias primas	7.566.865,9	18.199.535,0	25.766.400,9
Otros aprovisionamientos	465.852,5	1.598.034,3	2.063.886,8
Consumo de mercaderías	119.024,0	206.973,9	325.997,9
Servicios prestados por otras empresas ..	1.097.482,8	1.731.103,9	2.828.586,7
GASTOS DE PERSONAL	2.659.326,4	5.017.187,8	7.676.514,3
Sueldos y salarios	2.098.724,8	3.854.843,2	5.953.568,0
Indemnizaciones	363,3	8.930,8	9.294,1
Cargas sociales	560.238,4	1.153.413,8	1.713.652,2
OTROS GASTOS	1.683.655,6	2.813.455,2	4.497.110,8
Gastos I+D	6.027,4	6.027,4
Arrendamientos y cánones	159.573,8	159.573,8
Reparaciones y conservación	409.500,7	409.500,7
Servicios de profesionales independientes	..	625.543,5	625.543,5
Suministros	648.380,8	648.380,8
Otros servicios exteriores	964.429,0	964.429,0
DOTACIÓN PARA AMOR. INMOVILIZADO	258.843,2	731.011,7	989.854,9

G.4.2. Distribución de los gastos de personal

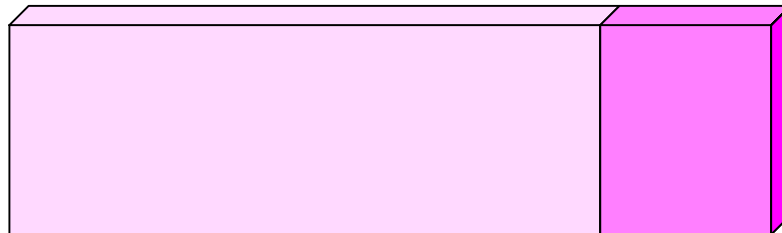

 Sueldos y salarios, 77,56%
 Cargas sociales, 22,32%
 Indemnizaciones, 0,12%





4. INDUSTRIA DEL CUERO Y CALZADO

4.4. IMPUESTOS LIGADOS A LA ACTIVIDAD POR NIVEL DE EMPLEO.

Miles de pesetas

	De 1 a 19 ocupados	De 20 o más ocupados	TOTAL
IMPUESTOS LIGADOS A LA PRODUCCIÓN . .	24.006,7	65.139,6	89.146,3
Impuesto de Fabricación	-	-	-
I.A.E.	20.012,2	58.773,4	78.785,6
Otros	3.994,5	6.366,2	10.360,6
IMPUESTOS SOBRE EL VALOR AÑADIDO (IVA)			
I.V.A. Líquido (simplificado)	6.830,0	-	6.830,0
I.V.A. Repercutido (ordinario)	1.206.547,2	4.170.543,2	5.377.090,4
I.V.A. Soportado (ordinario)	1.812.392,4	3.835.627,8	5.648.020,2

4.5. RATIOS POR NIVEL DE EMPLEO.

	De 1 a 19 ocupados	De 20 o más ocupados	TOTAL
Horas trabajadas/personal ocupado	1.828,1	1.778,7	1.800,9
Producción a salida de fábrica (sin I.V.A.)/personal ocupado (miles ptas.)	9.742,8	17.222,9	13.865,4
Valor añadido bruto a coste de los factores/personal ocupado (miles ptas.)	2.487,7	3.907,0	3.269,9
Costes de personal/personal ocupado (miles de ptas.)	1.787,9	2.747,1	2.316,6
Excedente bruto de explotación/personal ocupado (miles ptas.)	699,8	1.159,9	953,3
Producción a salida de fábrica (sin I.V.A.)/horas trabajadas (ptas.)	5.329,5	9.682,8	7.699,3
Valor añadido bruto a coste de los factores/horas trabajadas (ptas.)	1.360,8	2.196,5	1.815,8
Excedente bruto de explotación/horas trabajadas (ptas.)	382,8	652,1	529,4
Consumos intermedios (sin I.V.A.)/Producción a salida de fábrica (sin I.V.A.) (%)	74,6	77,4	76,5
Inversiones (sin I.V.A.)/Producción a salida de fábrica (sin I.V.A.) (%)	1,4	2,3	2,0
Costes de personal/Valor añadido bruto al coste de los factores (%)	71,9	70,3	70,8
Excedente bruto de explotación/Valor añadido bruto a c.f. (%)	28,1	29,7	29,2





4.1. PREPARACIÓN, CURTIDO Y ACABADO DEL CUERO

4.1.1. PRINCIPALES MACROMAGNITUDES POR NIVEL DE EMPLEO.

Miles de pesetas

	De 1 a 19 ocupados	De 20 o más ocupados	TOTAL
1. PERSONAS OCUPADAS (Unidades)	283,2	874,6	1.157,7
2. HORAS TRABAJADAS (Unidades)	498.802,2	1.557.698,1	2.056.500,2
3. PRODUCCIÓN A SALIDA DE FÁBRICA (sin I.V.A.)	3.927.895,8	22.540.580,1	26.468.475,9
Ventas netas de productos	3.206.943,9	21.470.305,4	24.677.249,3
Ingresos por reventa	153.583,4	-	153.583,4
Consumo de mercaderías (-)	119.024,0	3.994,3	123.018,4
Prestación de servicios	636.116,9	1.468.542,4	2.104.659,3
Trabajos para su inmovilizado	14,2	-	14,2
Otros ingresos de explotación	14.469,7	30.348,4	44.818,1
Variación de existencias	35.791,8	-424.621,8	-388.830,0
Impuestos especiales	-	-	-
4. CONSUMO INTERMEDIO (sin I.V.A.)	3.154.198,5	17.872.268,0	21.026.466,5
Consumo de materias primas	1.849.389,2	14.154.869,0	16.004.258,3
Otros aprovisionamientos	330.740,9	1.335.745,3	1.666.486,1
Servicios prestados por otras empresas	476.195,2	627.844,9	1.104.040,0
Otros gastos	497.873,3	1.753.808,8	2.251.682,1
5. VALOR AÑADIDO BRUTO (sin I.V.A.)(3-4) . .	773.697,4	4.668.312,1	5.442.009,5
6. SUBVENCIONES DE EXPLOTACIÓN	8.952,9	14.128,5	23.081,5
7. IMPUESTOS LIGADOS A LA PRODUCCIÓN .	6.248,7	56.288,9	62.537,6
8. VALOR AÑADIDO BRUTOcf (5+6-7)	776.401,6	4.626.151,8	5.402.553,3
Coste de personal	630.778,5	3.067.185,3	3.697.963,8
Excedente bruto de explotación	145.623,1	1.558.966,4	1.704.589,5
9. I.V.A. repercutido	634.239,5	3.483.790,2	4.118.029,8
10. I.V.A. soportado	541.683,9	2.826.623,1	3.368.307,0
11. INVERSIONES	235.948,7	439.859,4	675.808,1





4.1. PREPARACIÓN, CURTIDO Y ACABADO DEL CUERO

4.1.2. INGRESOS DE EXPLOTACIÓN POR NIVEL DE EMPLEO.

Miles de pesetas

	De 1 a 19 ocupados	De 20 o más ocupados	TOTAL
INGRESOS DE EXPLOTACIÓN	4.020.081,1	22.983.324,8	27.003.405,8
VENTAS	3.996.644,2	22.938.847,8	26.935.492,0
Ventas netas de productos	3.206.943,9	21.470.305,4	24.677.249,3
Ventas de mercadería	153.583,4	-	153.583,4
Prestación de servicios	636.116,9	1.468.542,4	2.104.659,3
OTROS INGRESOS	23.436,9	44.476,9	67.913,8
Por inmovilizado	14,2	-	14,2
Subvenciones	8.952,9	14.128,5	23.081,5
Otros	14.469,7	30.348,4	44.818,1

G.4.1.1. Distribución del gasto de explotación

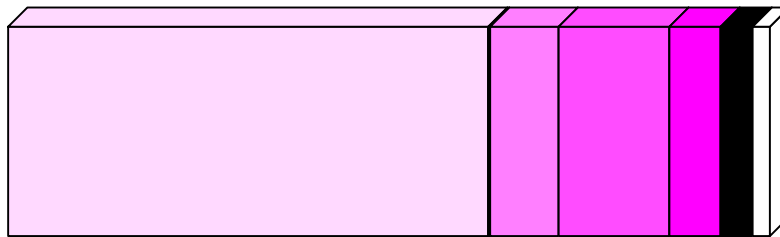

Consumo materias primas, 62,90%	Otros aprovisionamientos, 6,55%
Consumo mercaderías, 0,48%	Serv. prestados otras empresas, 4,34%
Otros gastos, 8,85%	Dotación amortización inmovilizado, 2,34%
Gastos personal, 14,53%	





4.1. PREPARACIÓN, CURTIDO Y ACABADO DEL CUERO



4.1.3. GASTOS POR NIVEL DE EMPLEO.

Miles de pesetas

	De 1 a 19 ocupados	De 20 o más ocupados	TOTAL
GASTOS	3.984.020,1	21.458.728,4	25.442.748,6
GASTOS DE EXPLOTACIÓN	3.984.020,1	21.458.728,4	25.442.748,6
CONSUMOS	2.775.349,3	16.122.453,5	18.897.802,8
Consumo de materias primas	1.849.389,2	14.154.869,0	16.004.258,3
Otros aprovisionamientos	330.740,9	1.335.745,3	1.666.486,1
Consumo de mercaderías	119.024,0	3.994,3	123.018,4
Servicios prestados por otras empresas ..	476.195,2	627.844,9	1.104.040,0
GASTOS DE PERSONAL	630.778,5	3.067.185,3	3.697.963,8
Sueldos y salarios	486.837,0	2.376.079,3	2.862.916,3
Indemnizaciones	363,3	5.094,3	5.457,6
Cargas sociales	143.578,2	686.011,7	829.589,9
OTROS GASTOS	497.873,3	1.753.808,8	2.251.682,1
Gastos I+D	1.091,9	1.091,9
Arrendamientos y cánones	82.526,9	82.526,9
Reparaciones y conservación	277.025,6	277.025,6
Servicios de profesionales independientes	..	385.000,8	385.000,8
Suministros	531.781,8	531.781,8
Otros servicios exteriores	476.381,9	476.381,9
DOTACIÓN PARA AMOR. INMOVILIZADO	80.019,1	515.280,8	595.299,9

G.4.1.2. Distribución de los gastos de personal



	Sueldos y salarios, 77,42%
	Cargas sociales, 22,43%
	Indemnizaciones, 0,15%





4.1. PREPARACIÓN, CURTIDO Y ACABADO DEL CUERO

4.1.4. IMPUESTOS LIGADOS A LA ACTIVIDAD POR NIVEL DE EMPLEO.

Miles de pesetas

	De 1 a 19 ocupados	De 20 o más ocupados	TOTAL
IMPUESTOS LIGADOS A LA PRODUCCIÓN . .	6.248,7	56.288,9	62.537,6
Impuesto de Fabricación	-	-	-
I.A.E.	4.360,5	51.768,7	56.129,2
Otros	1.888,2	4.520,1	6.408,4
IMPUESTOS SOBRE EL VALOR AÑADIDO (IVA)			
I.V.A. Líquido (simplificado)	-	-	-
I.V.A. Repercutido (ordinario)	634.239,5	3.483.790,2	4.118.029,8
I.V.A. Soportado (ordinario)	541.683,9	2.826.623,1	3.368.307,0

4.1.5. RATIOS POR NIVEL DE EMPLEO.

	De 1 a 19 ocupados	De 20 o más ocupados	TOTAL
Horas trabajadas/personal ocupado	1.761,5	1.781,1	1.776,3
Producción a salida de fábrica (sin I.V.A.)/personal ocupado (miles ptas.)	13.871,4	25.773,0	22.862,1
Valor añadido bruto a coste de los factores/personal ocupado (miles ptas.)	2.741,9	5.289,6	4.666,4
Costes de personal/personal ocupado (miles de ptas.)	2.227,6	3.507,0	3.194,1
Excedente bruto de explotación/personal ocupado (miles ptas.)	514,3	1.782,5	1.472,3
Producción a salida de fábrica (sin I.V.A.)/horas trabajadas (ptas.)	7.874,7	14.470,4	12.870,6
Valor añadido bruto a coste de los factores/horas trabajadas (ptas.)	1.556,5	2.969,9	2.627,1
Excedente bruto de explotación/horas trabajadas (ptas.)	291,9	1.000,8	828,9
Consumos intermedios (sin I.V.A.)/Producción a salida de fábrica (sin I.V.A.) (%)	80,3	79,3	79,4
Inversiones (sin I.V.A.)/Producción a salida de fábrica (sin I.V.A.) (%)	6,0	2,0	2,6
Costes de personal/Valor añadido bruto al coste de los factores (%)	81,2	66,3	68,4
Excedente bruto de explotación/Valor añadido bruto a c.f. (%)	18,8	33,7	31,6





4.2. INDUSTRIA DEL CALZADO

4.2.1. PRINCIPALES MACROMAGNITUDES POR NIVEL DE EMPLEO.

Miles de pesetas

	De 1 a 19 ocupados	De 20 o más ocupados	TOTAL
1. PERSONAS OCUPADAS (Unidades)	1.204,2	951,8	2.156,0
2. HORAS TRABAJADAS (Unidades)	2.220.198,4	1.690.813,1	3.911.011,5
3. PRODUCCIÓN A SALIDA DE FÁBRICA (sin I.V.A.)	10.563.153,6	8.914.196,7	19.477.350,3
Ventas netas de productos	10.384.628,7	8.637.786,1	19.022.414,8
Ingresos por reventa	-	232.218,1	232.218,1
Consumo de mercaderías (-)	0,0	202.979,6	202.979,6
Prestación de servicios	156.661,1	228.620,2	385.281,3
Trabajos para su inmovilizado	-	1.165,8	1.165,8
Otros ingresos de explotación	-	14.760,2	14.760,2
Variación de existencias	21.863,9	2.625,8	24.489,7
Impuestos especiales	-	-	-
4. CONSUMO INTERMEDIO (sin I.V.A.)	7.659.658,2	6.469.860,4	14.129.518,7
Consumo de materias primas	5.717.476,7	4.044.666,0	9.762.142,7
Otros aprovisionamientos	135.111,6	262.289,1	397.400,7
Servicios prestados por otras empresas	621.287,6	1.103.259,0	1.724.546,6
Otros gastos	1.185.782,3	1.059.646,4	2.245.428,7
5. VALOR AÑADIDO BRUTO (sin I.V.A.)(3-4) . .	2.903.495,4	2.444.336,2	5.347.831,7
6. SUBVENCIONES DE EXPLOTACIÓN	38.003,4	73.826,1	111.829,5
7. IMPUESTOS LIGADOS A LA PRODUCCIÓN .	17.758,0	8.850,7	26.608,7
8. VALOR AÑADIDO BRUTOcf (5+6-7)	2.923.740,8	2.509.311,6	5.433.052,4
Coste de personal	2.028.548,0	1.950.002,5	3.978.550,5
Excedente bruto de explotación	895.192,8	559.309,1	1.454.502,0
9. I.V.A. repercutido	572.307,7	686.753,0	1.259.060,7
10. I.V.A. soportado	1.270.708,5	1.009.004,7	2.279.713,2
11. INVERSIONES	-25.917,6	286.538,5	260.620,9





4.2. INDUSTRIA DEL CALZADO

4.2.2. INGRESOS DE EXPLOTACIÓN POR NIVEL DE EMPLEO.

Miles de pesetas

	De 1 a 19 ocupados	De 20 o más ocupados	TOTAL
INGRESOS DE EXPLOTACIÓN	10.579.293,1	9.188.376,5	19.767.669,6
VENTAS	10.541.289,7	9.098.624,4	19.639.914,2
Ventas netas de productos	10.384.628,7	8.637.786,1	19.022.414,8
Ventas de mercadería	-	232.218,1	232.218,1
Prestación de servicios	156.661,1	228.620,2	385.281,3
OTROS INGRESOS	38.003,4	89.752,1	127.755,5
Por inmovilizado	-	1.165,8	1.165,8
Subvenciones	38.003,4	73.826,1	111.829,5
Otros	-	14.760,2	14.760,2

G.4.2.1. Distribución del gasto de explotación

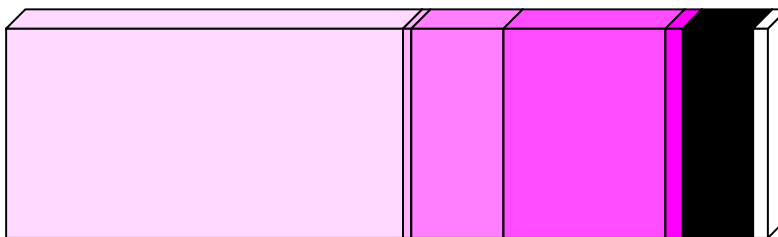

Consumo materias primas, 52,19%	Otros aprovisionamientos, 2,12%
Consumo mercaderías, 1,09%	Serv. prestados otras empresas, 9,22%
Otros gastos, 12,00%	Dotación amortización inmovilizado, 2,11%
Gastos personal, 21,27%	





4.2. INDUSTRIA DEL CALZADO

4.2.3. GASTOS POR NIVEL DE EMPLEO.

Miles de pesetas

	De 1 a 19 ocupados	De 20 o más ocupados	TOTAL
GASTOS	9.867.030,3	8.838.573,4	18.705.603,7
GASTOS DE EXPLOTACIÓN	9.867.030,3	8.838.573,4	18.705.603,7
CONSUMOS	6.473.875,9	5.613.193,6	12.087.069,5
Consumo de materias primas	5.717.476,7	4.044.666,0	9.762.142,7
Otros aprovisionamientos	135.111,6	262.289,1	397.400,7
Consumo de mercaderías	202.979,6	202.979,6
Servicios prestados por otras empresas ..	621.287,6	1.103.259,0	1.724.546,6
GASTOS DE PERSONAL	2.028.548,0	1.950.002,5	3.978.550,5
Sueldos y salarios	1.611.887,8	1.478.763,9	3.090.651,6
Indemnizaciones	3.836,5	3.836,5
Cargas sociales	416.660,2	467.402,1	884.062,3
OTROS GASTOS	1.185.782,3	1.059.646,4	2.245.428,7
Gastos I+D	4.935,5	4.935,5
Arrendamientos y cánones	77.046,9	77.046,9
Reparaciones y conservación	132.475,1	132.475,1
Servicios de profesionales independientes	..	240.542,7	240.542,7
Suministros	116.599,0	116.599,0
Otros servicios exteriores	488.047,1	488.047,1
DOTACIÓN PARA AMOR. INMOVILIZADO	178.824,1	215.730,9	394.555,0

G.4.2.2. Distribución de los gastos de personal



 Sueldos y salarios, 77,68%
 Cargas sociales, 22,22%
 Indemnizaciones, 0,10%





4.2. INDUSTRIA DEL CALZADO

4.2.4. IMPUESTOS LIGADOS A LA ACTIVIDAD POR NIVEL DE EMPLEO.

Miles de pesetas

	De 1 a 19 ocupados	De 20 o más ocupados	TOTAL
IMPUESTOS LIGADOS A LA PRODUCCIÓN . .	17.758,0	8.850,7	26.608,7
Impuesto de Fabricación	-	-	-
I.A.E.	15.651,7	7.004,7	22.656,4
Otros	2.106,2	1.846,0	3.952,2
IMPUESTOS SOBRE EL VALOR AÑADIDO (IVA)			
I.V.A. Líquido (simplificado)	6.830,0	-	6.830,0
I.V.A. Repercutido (ordinario)	572.307,7	686.753,0	1.259.060,7
I.V.A. Soportado (ordinario)	1.270.708,5	1.009.004,7	2.279.713,2

4.2.5. RATIOS POR NIVEL DE EMPLEO.

	De 1 a 19 ocupados	De 20 o más ocupados	TOTAL
Horas trabajadas/personal ocupado	1.843,7	1.776,5	1.814,1
Producción a salida de fábrica (sin I.V.A.)/personal ocupado (miles ptas.)	8.771,9	9.366,1	9.034,2
Valor añadido bruto a coste de los factores/personal ocupado (miles ptas.)	2.428,0	2.636,5	2.520,0
Costes de personal/personal ocupado (miles de ptas.)	1.684,6	2.048,9	1.845,4
Excedente bruto de explotación/personal ocupado (miles ptas.)	743,4	587,7	674,6
Producción a salida de fábrica (sin I.V.A.)/horas trabajadas (ptas.)	4.757,8	5.272,1	4.980,1
Valor añadido bruto a coste de los factores/horas trabajadas (ptas.)	1.316,9	1.484,1	1.389,2
Excedente bruto de explotación/horas trabajadas (ptas.)	403,2	330,8	371,9
Consumos intermedios (sin I.V.A.)/Producción a salida de fábrica (sin I.V.A.) (%)	72,5	72,6	72,5
Inversiones (sin I.V.A.)/Producción a salida de fábrica (sin I.V.A.) (%)	-0,2	3,2	1,3
Costes de personal/Valor añadido bruto al coste de los factores (%)	69,4	77,7	73,2
Excedente bruto de explotación/Valor añadido bruto a c.f. (%)	30,6	22,3	26,8





5. INDUSTRIA DE LA MADERA Y CORCHO

5.1. PRINCIPALES MACROMAGNITUDES POR NIVEL DE EMPLEO.

Miles de pesetas

	De 1 a 19 ocupados	De 20 o más ocupados	TOTAL
1. PERSONAS OCUPADAS (Unidades)	1.413,7	963,3	2.377,0
2. HORAS TRABAJADAS (Unidades)	2.484.134,7	1.706.084,2	4.190.218,9
3. PRODUCCIÓN A SALIDA DE FÁBRICA (sin I.V.A.)	12.278.720,6	9.852.668,4	22.131.389,0
Ventas netas de productos	11.714.269,5	9.731.106,7	21.445.376,3
Ingresos por reventa	30.340,3	304.173,8	334.514,1
Consumo de mercaderías (-)	21.521,1	210.009,3	231.530,5
Prestación de servicios	468.926,2	12.426,9	481.353,1
Trabajos para su inmovilizado	1.124,2	505,0	1.629,2
Otros ingresos de explotación	24.429,6	12.172,9	36.602,5
Variación de existencias	61.151,9	2.292,4	63.444,3
Impuestos especiales	-	-	-
4. CONSUMO INTERMEDIO (sin I.V.A.)	8.447.499,1	7.061.729,2	15.509.228,3
Consumo de materias primas	6.994.258,6	5.166.366,1	12.160.624,7
Otros aprovisionamientos	348.363,5	312.460,0	660.823,5
Servicios prestados por otras empresas	207.694,2	269.314,4	477.008,6
Otros gastos	897.182,7	1.313.588,7	2.210.771,4
5. VALOR AÑADIDO BRUTO (sin I.V.A.)(3-4) . .	3.831.221,5	2.790.939,2	6.622.160,7
6. SUBVENCIONES DE EXPLOTACIÓN	9.416,3	13.780,3	23.196,7
7. IMPUESTOS LIGADOS A LA PRODUCCIÓN .	19.395,7	12.294,4	31.690,0
8. VALOR AÑADIDO BRUTOcf (5+6-7)	3.821.242,2	2.792.425,2	6.613.667,3
Coste de personal	2.608.314,8	2.116.240,9	4.724.555,8
Excedente bruto de explotación	1.212.927,3	676.184,2	1.889.111,6
9. I.V.A. repercutido	1.824.950,4	1.438.177,1	3.263.127,6
10. I.V.A. soportado	1.367.753,7	1.153.615,7	2.521.369,4
11. INVERSIONES	610.514,8	325.488,5	936.003,3





5. INDUSTRIA DE LA MADERA Y CORCHO

5.2. INGRESOS DE EXPLOTACIÓN POR NIVEL DE EMPLEO.

Miles de pesetas

	De 1 a 19 ocupados	De 20 o más ocupados	TOTAL
INGRESOS DE EXPLOTACIÓN	12.248.506,2	10.074.165,6	22.322.671,8
VENTAS	12.213.535,9	10.047.707,5	22.261.243,4
Ventas netas de productos	11.714.269,5	9.731.106,7	21.445.376,3
Ventas de mercadería	30.340,3	304.173,8	334.514,1
Prestación de servicios	468.926,2	12.426,9	481.353,1
OTROS INGRESOS	34.970,2	26.458,1	61.428,4
Por inmovilizado	1.124,2	505,0	1.629,2
Subvenciones	9.416,3	13.780,3	23.196,7
Otros	24.429,6	12.172,9	36.602,5

G.5.1. Distribución del gasto de explotación

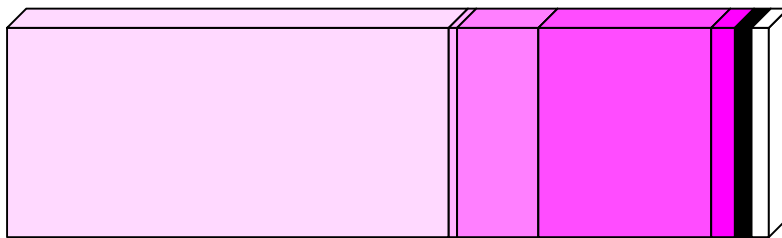

Consumo materias primas, 58,04%	Otros aprovisionamientos, 3,15%
Consumo mercaderías, 1,10%	Serv. prestados otras empresas, 2,28%
Otros gastos, 10,55%	Dotación amortización inmovilizado, 2,33%
Gastos personal, 22,55%	





5. INDUSTRIA DE LA MADERA Y CORCHO

5.3. GASTOS POR NIVEL DE EMPLEO.

Miles de pesetas

	De 1 a 19 ocupados	De 20 o más ocupados	TOTAL
GASTOS	11.352.169,7	9.601.038,5	20.953.208,3
GASTOS DE EXPLOTACIÓN	11.352.169,7	9.601.038,5	20.953.208,3
CONSUMOS	7.571.837,5	5.958.149,8	13.529.987,3
Consumo de materias primas	6.994.258,6	5.166.366,1	12.160.624,7
Otros aprovisionamientos	348.363,5	312.460,0	660.823,5
Consumo de mercaderías	21.521,1	210.009,3	231.530,5
Servicios prestados por otras empresas ..	207.694,2	269.314,4	477.008,6
GASTOS DE PERSONAL	2.608.314,8	2.116.240,9	4.724.555,8
Sueldos y salarios	2.016.895,0	1.645.727,9	3.662.622,9
Indemnizaciones	3.312,2	304,4	3.616,5
Cargas sociales	588.107,7	470.208,7	1.058.316,3
OTROS GASTOS	897.182,7	1.313.588,7	2.210.771,4
Gastos I+D	708,8	708,8
Arrendamientos y cánones	32.182,6	32.182,6
Reparaciones y conservación	206.648,6	206.648,6
Servicios de profesionales independientes	..	262.107,9	262.107,9
Suministros	133.558,1	133.558,1
Otros servicios exteriores	678.382,8	678.382,8
DOTACIÓN PARA AMOR. INMOVILIZADO	274.834,7	213.059,1	487.893,8

G.5.2. Distribución de los gastos de personal



■	Sueldos y salarios, 77,52%
■	Cargas sociales, 22,40%
■	Indemnizaciones, 0,08%





5. INDUSTRIA DE LA MADERA Y CORCHO

5.4. IMPUESTOS LIGADOS A LA ACTIVIDAD POR NIVEL DE EMPLEO.

Miles de pesetas

	De 1 a 19 ocupados	De 20 o más ocupados	TOTAL
IMPUESTOS LIGADOS A LA PRODUCCIÓN . . .	19.395,7	12.294,4	31.690,0
Impuesto de Fabricación	-	-	-
I.A.E.	15.797,3	7.256,0	23.053,3
Otros	3.598,4	5.038,3	8.636,7
IMPUESTOS SOBRE EL VALOR AÑADIDO (IVA)			
I.V.A. Líquido (simplificado)	2.625,5	-	2.625,5
I.V.A. Repercutido (ordinario)	1.824.950,4	1.438.177,1	3.263.127,6
I.V.A. Soportado (ordinario)	1.367.753,7	1.153.615,7	2.521.369,4

5.5. RATIOS POR NIVEL DE EMPLEO.

	De 1 a 19 ocupados	De 20 o más ocupados	TOTAL
Horas trabajadas/personal ocupado	1.757,2	1.771,0	1.762,8
Producción a salida de fábrica (sin I.V.A.)/personal ocupado (miles ptas.)	8.685,7	10.227,7	9.310,6
Valor añadido bruto a coste de los factores/personal ocupado (miles ptas.)	2.703,1	2.898,7	2.782,3
Costes de personal/personal ocupado (miles de ptas.)	1.845,1	2.196,8	1.987,6
Excedente bruto de explotación/personal ocupado (miles ptas.)	858,0	701,9	794,7
Producción a salida de fábrica (sin I.V.A.)/horas trabajadas (ptas.)	4.942,9	5.775,0	5.281,7
Valor añadido bruto a coste de los factores/horas trabajadas (ptas.)	1.538,3	1.636,7	1.578,4
Excedente bruto de explotación/horas trabajadas . . (ptas.)	488,3	396,3	450,8
Consumos intermedios (sin I.V.A.)/Producción a salida de fábrica (sin I.V.A.) (%)	68,8	71,7	70,1
Inversiones (sin I.V.A.)/Producción a salida de fábrica (sin I.V.A.) (%)	5,0	3,3	4,2
Costes de personal/Valor añadido bruto al coste de los factores (%)	68,3	75,8	71,4
Excedente bruto de explotación/Valor añadido bruto a c.f. (%)	31,7	24,2	28,6





6. INDUSTRIA DEL PAPEL, EDICIÓN, ARTES GRÁFICAS Y REPRODUCCIÓN DE SOPORTES GRABADOS

6.1. PRINCIPALES MACROMAGNITUDES POR NIVEL DE EMPLEO.

Miles de pesetas

	De 1 a 19 ocupados	De 20 o más ocupados	TOTAL
1. PERSONAS OCUPADAS (Unidades)	1.308,7	1.527,4	2.836,1
2. HORAS TRABAJADAS (Unidades)	2.474.336,4	2.737.828,2	5.212.164,6
3. PRODUCCIÓN A SALIDA DE FÁBRICA (sin I.V.A.)	10.642.878,2	27.455.160,3	38.098.038,6
Ventas netas de productos	10.123.860,1	24.385.086,2	34.508.946,3
Ingresos por reventa	194.170,1	434.100,5	628.270,6
Consumo de mercaderías (-)	142.414,9	328.621,8	471.036,7
Prestación de servicios	346.163,2	2.678.055,2	3.024.218,3
Trabajos para su inmovilizado	-	148.517,9	148.517,9
Otros ingresos de explotación	78.763,3	75.192,4	153.955,7
Variación de existencias	42.336,5	62.829,8	105.166,3
Impuestos especiales	-	-	-
4. CONSUMO INTERMEDIO (sin I.V.A.)	6.741.154,2	17.472.149,8	24.213.304,0
Consumo de materias primas	4.942.122,5	10.894.569,8	15.836.692,3
Otros aprovisionamientos	101.847,8	1.063.986,8	1.165.834,6
Servicios prestados por otras empresas	412.165,2	979.800,1	1.391.965,3
Otros gastos	1.285.018,7	4.533.793,1	5.818.811,9
5. VALOR AÑADIDO BRUTO (sin I.V.A.)(3-4) . .	3.901.724,1	9.983.010,5	13.884.734,6
6. SUBVENCIONES DE EXPLOTACIÓN	29.422,6	111.807,6	141.230,2
7. IMPUESTOS LIGADOS A LA PRODUCCIÓN .	33.624,0	47.842,9	81.466,9
8. VALOR AÑADIDO BRUTOcf (5+6-7)	3.897.522,6	10.046.975,2	13.944.497,8
Coste de personal	2.351.730,6	5.185.887,2	7.537.617,8
Excedente bruto de explotación	1.545.792,1	4.861.088,0	6.406.880,0
9. I.V.A. repercutido	1.571.333,6	3.790.031,8	5.361.365,4
10. I.V.A. soportado	1.120.387,8	2.949.012,0	4.069.399,8
11. INVERSIONES	1.702.475,6	2.057.016,8	3.759.492,4





6. INDUSTRIA DEL PAPEL, EDICIÓN, ARTES GRÁFICAS Y REPRODUCCIÓN DE SOPORTES GRABADOS

6.2. INGRESOS DE EXPLOTACIÓN POR NIVEL DE EMPLEO.

Miles de pesetas

	De 1 a 19 ocupados	De 20 o más ocupados	TOTAL
INGRESOS DE EXPLOTACIÓN	10.772.379,3	27.832.759,9	38.605.139,1
VENTAS	10.664.193,4	27.497.241,9	38.161.435,3
Ventas netas de productos	10.123.860,1	24.385.086,2	34.508.946,3
Ventas de mercadería	194.170,1	434.100,5	628.270,6
Prestación de servicios	346.163,2	2.678.055,2	3.024.218,3
OTROS INGRESOS	108.185,9	335.518,0	443.703,9
Por inmovilizado	-	148.517,9	148.517,9
Subvenciones	29.422,6	111.807,6	141.230,2
Otros	78.763,3	75.192,4	153.955,7

G.6.1. Distribución del gasto de explotación

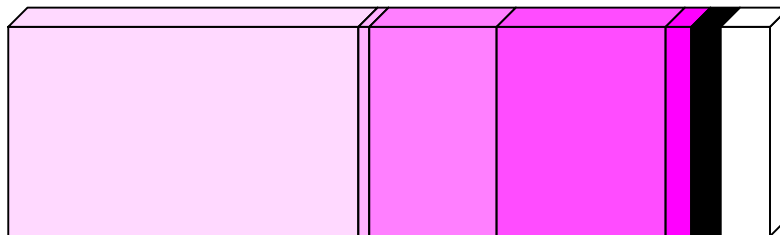

Consumo materias primas, 45,98%	Otros aprovisionamientos, 3,39%
Consumo mercaderías, 1,37%	Serv. prestados otras empresas, 4,04%
Otros gastos, 16,89%	Dotación amortización inmovilizado, 6,44%
Gastos personal, 21,89%	





6. INDUSTRIA DEL PAPEL, EDICIÓN, ARTES GRÁFICAS Y REPRODUCCIÓN DE SOPORTES GRABADOS



6.3. GASTOS POR NIVEL DE EMPLEO.

Miles de pesetas

	De 1 a 19 ocupados	De 20 o más ocupados	TOTAL
GASTOS	9.972.505,8	24.468.579,4	34.441.085,2
GASTOS DE EXPLOTACIÓN	9.972.505,8	24.468.579,4	34.441.085,2
CONSUMOS	5.598.550,4	13.266.978,5	18.865.528,9
Consumo de materias primas	4.942.122,5	10.894.569,8	15.836.692,3
Otros aprovisionamientos	101.847,8	1.063.986,8	1.165.834,6
Consumo de mercaderías	142.414,9	328.621,8	471.036,7
Servicios prestados por otras empresas ..	412.165,2	979.800,1	1.391.965,3
GASTOS DE PERSONAL	2.351.730,6	5.185.887,2	7.537.617,8
Sueldos y salarios	1.923.738,4	3.999.636,6	5.923.375,0
Indemnizaciones	8.177,0	74.959,1	83.136,1
Cargas sociales	419.815,2	1.111.291,5	1.531.106,7
OTROS GASTOS	1.285.018,7	4.533.793,1	5.818.811,9
Gastos I+D	12.809,5	12.809,5
Arrendamientos y cánones	119.105,7	119.105,7
Reparaciones y conservación	370.310,4	370.310,4
Servicios de profesionales independientes	1.185.943,1	1.185.943,1
Suministros	651.068,6	651.068,6
Otros servicios exteriores	2.194.555,8	2.194.555,8
DOTACIÓN PARA AMOR. INMOVILIZADO	737.206,1	1.481.920,6	2.219.126,7

G.6.2. Distribución de los gastos de personal



	Sueldos y salarios, 78,58%
	Cargas sociales, 20,31%
	Indemnizaciones, 1,10%





6. INDUSTRIA DEL PAPEL, EDICIÓN, ARTES GRÁFICAS Y REPRODUCCIÓN DE SOPORTES GRABADOS

6.4. IMPUESTOS LIGADOS A LA ACTIVIDAD POR NIVEL DE EMPLEO.

Miles de pesetas

	De 1 a 19 ocupados	De 20 o más ocupados	TOTAL
IMPUESTOS LIGADOS A LA PRODUCCIÓN . . .	33.624,0	47.842,9	81.466,9
Impuesto de Fabricación	-	-	-
I.A.E.	17.511,5	30.436,2	47.947,7
Otros	16.112,5	17.406,8	33.519,2
IMPUESTOS SOBRE EL VALOR AÑADIDO (IVA)			
I.V.A. Líquido (simplificado)	20.616,8	-	20.616,8
I.V.A. Repercutido (ordinario)	1.571.333,6	3.790.031,8	5.361.365,4
I.V.A. Soportado (ordinario)	1.120.387,8	2.949.012,0	4.069.399,8

6.5. RATIOS POR NIVEL DE EMPLEO.

	De 1 a 19 ocupados	De 20 o más ocupados	TOTAL
Horas trabajadas/personal ocupado	1.890,8	1.792,4	1.837,8
Producción a salida de fábrica (sin I.V.A.)/personal ocupado (miles ptas.)	8.132,7	17.974,7	13.433,3
Valor añadido bruto a coste de los factores/personal ocupado (miles ptas.)	2.978,3	6.577,7	4.916,8
Costes de personal/personal ocupado (miles de ptas.)	1.797,1	3.395,2	2.657,8
Excedente bruto de explotación/personal ocupado (miles ptas.)	1.181,2	3.182,5	2.259,1
Producción a salida de fábrica (sin I.V.A.)/horas trabajadas (ptas.)	4.301,3	10.028,1	7.309,4
Valor añadido bruto a coste de los factores/horas trabajadas (ptas.)	1.575,2	3.669,7	2.675,4
Excedente bruto de explotación/horas trabajadas (ptas.)	624,7	1.775,5	1.229,2
Consumos intermedios (sin I.V.A.)/Producción a salida de fábrica (sin I.V.A.) (%)	63,3	63,6	63,6
Inversiones (sin I.V.A.)/Producción a salida de fábrica (sin I.V.A.) (%)	16,0	7,5	9,9
Costes de personal/Valor añadido bruto al coste de los factores (%)	60,3	51,6	54,1
Excedente bruto de explotación/Valor añadido bruto a c.f. (%)	39,7	48,4	45,9





6.1. INDUSTRIA DEL PAPEL

6.1.1. PRINCIPALES MACROMAGNITUDES POR NIVEL DE EMPLEO.

Miles de pesetas

	De 1 a 19 ocupados	De 20 o más ocupados	TOTAL
1. PERSONAS OCUPADAS (Unidades)	200,6	589,9	790,6
2. HORAS TRABAJADAS (Unidades)	357.964,2	1.060.064,2	1.418.028,4
3. PRODUCCIÓN A SALIDA DE FÁBRICA (sin I.V.A.)	2.101.427,4	10.458.664,0	12.560.091,4
Ventas netas de productos	1.706.104,2	10.251.766,6	11.957.870,7
Ingresos por reventa	80.886,0	112.290,6	193.176,6
Consumo de mercaderías (-)	87.405,5	75.600,0	163.005,5
Prestación de servicios	323.485,2	1.500,0	324.985,2
Trabajos para su inmovilizado	-	148.517,9	148.517,9
Otros ingresos de explotación	71.843,1	20.533,3	92.376,3
Variación de existencias	6.514,5	-344,3	6.170,2
Impuestos especiales	-	-	-
4. CONSUMO INTERMEDIO (sin I.V.A.)	1.397.682,1	7.468.766,8	8.866.448,9
Consumo de materias primas	1.037.461,9	4.847.926,5	5.885.388,4
Otros aprovisionamientos	77.017,3	766.296,5	843.313,8
Servicios prestados por otras empresas	16.992,7	381.856,6	398.849,3
Otros gastos	266.210,2	1.472.687,2	1.738.897,4
5. VALOR AÑADIDO BRUTO (sin I.V.A.)(3-4) . .	703.745,3	2.989.897,2	3.693.642,5
6. SUBVENCIONES DE EXPLOTACIÓN	3.964,3	68.070,6	72.034,9
7. IMPUESTOS LIGADOS A LA PRODUCCIÓN .	4.006,8	20.271,0	24.277,7
8. VALOR AÑADIDO BRUTOcf (5+6-7)	703.702,8	3.037.696,9	3.741.399,7
Coste de personal	442.782,2	1.716.305,0	2.159.087,2
Excedente bruto de explotación	260.920,6	1.321.391,9	1.582.312,5
9. I.V.A. repercutido	339.224,1	1.576.006,4	1.915.230,5
10. I.V.A. soportado	259.931,3	1.228.059,3	1.487.990,6
11. INVERSIONES	302.879,9	1.300.479,1	1.603.359,0





6.1. INDUSTRIA DEL PAPEL

6.1.2. INGRESOS DE EXPLOTACIÓN POR NIVEL DE EMPLEO.

Miles de pesetas

	De 1 a 19 ocupados	De 20 o más ocupados	TOTAL
INGRESOS DE EXPLOTACIÓN	2.186.282,7	10.602.678,9	12.788.961,7
VENTAS	2.110.475,3	10.365.557,1	12.476.032,5
Ventas netas de productos	1.706.104,2	10.251.766,6	11.957.870,7
Ventas de mercadería	80.886,0	112.290,6	193.176,6
Prestación de servicios	323.485,2	1.500,0	324.985,2
OTROS INGRESOS	75.807,4	237.121,8	312.929,2
Por inmovilizado	-	148.517,9	148.517,9
Subvenciones	3.964,3	68.070,6	72.034,9
Otros	71.843,1	20.533,3	92.376,3

G.6.1.1. Distribución del gasto de explotación

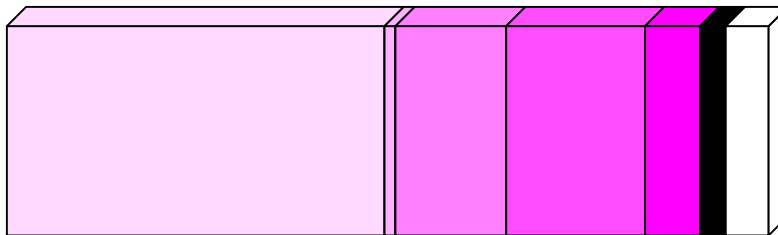

Consumo materias primas, 49,56%	Otros aprovisionamientos, 7,10%
Consumo mercaderías, 1,37%	Serv. prestados otras empresas, 3,36%
Otros gastos, 14,64%	Dotación amortización inmovilizado, 5,77%
Gastos personal, 18,18%	





6.1. INDUSTRIA DEL PAPEL

6.1.3. GASTOS POR NIVEL DE EMPLEO.

Miles de pesetas

	De 1 a 19 ocupados	De 20 o más ocupados	TOTAL
GASTOS	1.986.234,6	9.887.865,4	11.874.099,9
GASTOS DE EXPLOTACIÓN	1.986.234,6	9.887.865,4	11.874.099,9
CONSUMOS	1.218.877,5	6.071.679,6	7.290.557,1
Consumo de materias primas	1.037.461,9	4.847.926,5	5.885.388,4
Otros aprovisionamientos	77.017,3	766.296,5	843.313,8
Consumo de mercaderías	87.405,5	75.600,0	163.005,5
Servicios prestados por otras empresas ..	16.992,7	381.856,6	398.849,3
GASTOS DE PERSONAL	442.782,2	1.716.305,0	2.159.087,2
Sueldos y salarios	349.499,7	1.349.351,8	1.698.851,5
Indemnizaciones	8.177,0	7.800,0	15.977,0
Cargas sociales	85.105,5	359.153,2	444.258,7
OTROS GASTOS	266.210,2	1.472.687,2	1.738.897,4
Gastos I+D	10.912,2	10.912,2
Arrendamientos y cánones	42.687,4	42.687,4
Reparaciones y conservación	148.639,4	148.639,4
Servicios de profesionales independientes	..	122.158,6	122.158,6
Suministros	368.945,8	368.945,8
Otros servicios exteriores	779.343,9	779.343,9
DOTACIÓN PARA AMOR. INMOVILIZADO	58.364,8	627.193,5	685.558,3

G.6.1.2. Distribución de los gastos de personal



 Sueldos y salarios, 78,68%
 Cargas sociales, 20,58%
 Indemnizaciones, 0,74%





6.1. INDUSTRIA DEL PAPEL

6.1.4. IMPUESTOS LIGADOS A LA ACTIVIDAD POR NIVEL DE EMPLEO.

Miles de pesetas

	De 1 a 19 ocupados	De 20 o más ocupados	TOTAL
IMPUESTOS LIGADOS A LA PRODUCCIÓN . .	4.006,8	20.271,0	24.277,7
Impuesto de Fabricación	-	-	-
I.A.E.	3.794,2	12.703,0	16.497,2
Otros	212,6	7.568,0	7.780,5
IMPUESTOS SOBRE EL VALOR AÑADIDO (IVA)			
I.V.A. Líquido (simplificado)	-	-	-
I.V.A. Repercutido (ordinario)	339.224,1	1.576.006,4	1.915.230,5
I.V.A. Soportado (ordinario)	259.931,3	1.228.059,3	1.487.990,6

6.1.5. RATIOS POR NIVEL DE EMPLEO.

	De 1 a 19 ocupados	De 20 o más ocupados	TOTAL
Horas trabajadas/personal ocupado	1.784,2	1.796,9	1.793,7
Producción a salida de fábrica (sin I.V.A.)/personal ocupado (miles ptas.)	10.473,9	17.728,5	15.887,4
Valor añadido bruto a coste de los factores/personal ocupado (miles ptas.)	3.507,4	5.149,2	4.732,5
Costes de personal/personal ocupado (miles de ptas.)	2.206,9	2.909,3	2.731,1
Excedente bruto de explotación/personal ocupado (miles ptas.)	1.300,5	2.239,9	2.001,5
Producción a salida de fábrica (sin I.V.A.)/horas trabajadas (ptas.)	5.870,5	9.866,1	8.857,4
Valor añadido bruto a coste de los factores/horas trabajadas (ptas.)	1.965,8	2.865,6	2.638,5
Excedente bruto de explotación/horas trabajadas (ptas.)	728,9	1.246,5	1.115,9
Consumos intermedios (sin I.V.A.)/Producción a salida de fábrica (sin I.V.A.) (%)	66,5	71,4	70,6
Inversiones (sin I.V.A.)/Producción a salida de fábrica (sin I.V.A.) (%)	14,4	12,4	12,8
Costes de personal/Valor añadido bruto al coste de los factores (%)	62,9	56,5	57,7
Excedente bruto de explotación/Valor añadido bruto a c.f. (%)	37,1	43,5	42,3





6.2. EDICIÓN, ARTES GRÁFICAS Y REPRODUCCIÓN DE SOPORTES GRABADOS

6.2.1. PRINCIPALES MACROMAGNITUDES POR NIVEL DE EMPLEO.

Miles de pesetas

	De 1 a 19 ocupados	De 20 o más ocupados	TOTAL
1. PERSONAS OCUPADAS (Unidades)	1.108,0	937,5	2.045,5
2. HORAS TRABAJADAS (Unidades)	2.116.372,2	1.677.764,0	3.794.136,2
3. PRODUCCIÓN A SALIDA DE FÁBRICA (sin I.V.A.)	8.541.450,9	16.996.496,3	25.537.947,2
Ventas netas de productos	8.417.755,9	14.133.319,7	22.551.075,6
Ingresos por reventa	113.284,1	321.809,9	435.094,0
Consumo de mercaderías (-)	55.009,4	253.021,8	308.031,2
Prestación de servicios	22.678,0	2.676.555,2	2.699.233,2
Trabajos para su inmovilizado	-	-	-
Otros ingresos de explotación	6.920,2	54.659,2	61.579,4
Variación de existencias	35.822,0	63.174,2	98.996,2
Impuestos especiales	-	-	-
4. CONSUMO INTERMEDIO (sin I.V.A.)	5.343.472,1	10.003.383,0	15.346.855,1
Consumo de materias primas	3.904.660,5	6.046.643,3	9.951.303,8
Otros aprovisionamientos	24.830,5	297.690,3	322.520,9
Servicios prestados por otras empresas	395.172,5	597.943,5	993.115,9
Otros gastos	1.018.808,6	3.061.105,9	4.079.914,5
5. VALOR AÑADIDO BRUTO (sin I.V.A.)(3-4) . .	3.197.978,8	6.993.113,3	10.191.092,1
6. SUBVENCIONES DE EXPLOTACIÓN	25.458,3	43.737,0	69.195,3
7. IMPUESTOS LIGADOS A LA PRODUCCIÓN .	29.617,2	27.572,0	57.189,2
8. VALOR AÑADIDO BRUTOcf (5+6-7)	3.193.819,8	7.009.278,3	10.203.098,2
Coste de personal	1.908.948,4	3.469.582,2	5.378.530,6
Excedente bruto de explotación	1.284.871,4	3.539.696,1	4.824.567,5
9. I.V.A. repercutido	1.232.109,5	2.214.025,4	3.446.134,9
10. I.V.A. soportado	860.456,5	1.720.952,6	2.581.409,2
11. INVERSIONES	1.399.595,7	756.537,7	2.156.133,4





6.2. EDICIÓN, ARTES GRÁFICAS Y REPRODUCCIÓN DE SOPORTES GRABADOS





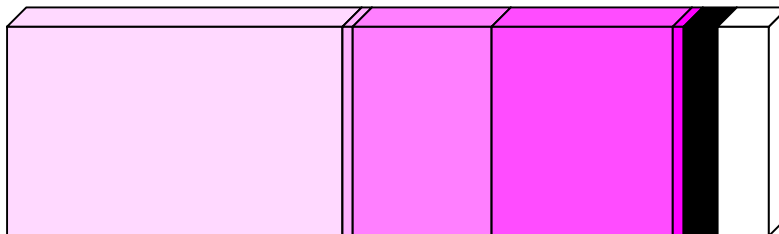

6.2.2. INGRESOS DE EXPLOTACIÓN POR NIVEL DE EMPLEO.

Miles de pesetas

	De 1 a 19 ocupados	De 20 o más ocupados	TOTAL
INGRESOS DE EXPLOTACIÓN	8.586.096,5	17.230.080,9	25.816.177,5
VENTAS	8.553.718,0	17.131.684,8	25.685.402,8
Ventas netas de productos	8.417.755,9	14.133.319,7	22.551.075,6
Ventas de mercadería	113.284,1	321.809,9	435.094,0
Prestación de servicios	22.678,0	2.676.555,2	2.699.233,2
OTROS INGRESOS	32.378,5	98.396,2	130.774,7
Por inmovilizado	-	-	-
Subvenciones	25.458,3	43.737,0	69.195,3
Otros	6.920,2	54.659,2	61.579,4

G.6.2.1. Distribución del gasto de explotación



 Consumo materias primas, 44,10%	 Otros aprovisionamientos, 1,43%
 Consumo mercaderías, 1,36%	 Serv. prestados otras empresas, 4,40%
 Otros gastos, 18,08%	 Dotación amortización inmovilizado, 6,80%
 Gastos personal, 23,83%	





6.2. EDICIÓN, ARTES GRÁFICAS Y REPRODUCCIÓN DE SOPORTES GRABADOS

6.2.3. GASTOS POR NIVEL DE EMPLEO.

Miles de pesetas

	De 1 a 19 ocupados	De 20 o más ocupados	TOTAL
GASTOS	7.986.271,2	14.580.714,0	22.566.985,3
GASTOS DE EXPLOTACIÓN	7.986.271,2	14.580.714,0	22.566.985,3
CONSUMOS	4.379.673,0	7.195.298,8	11.574.971,8
Consumo de materias primas	3.904.660,5	6.046.643,3	9.951.303,8
Otros aprovisionamientos	24.830,5	297.690,3	322.520,9
Consumo de mercaderías	55.009,4	253.021,8	308.031,2
Servicios prestados por otras empresas ..	395.172,5	597.943,5	993.115,9
GASTOS DE PERSONAL	1.908.948,4	3.469.582,2	5.378.530,6
Sueldos y salarios	1.574.238,6	2.650.284,9	4.224.523,5
Indemnizaciones	67.159,1	67.159,1
Cargas sociales	334.709,8	752.138,3	1.086.848,0
OTROS GASTOS	1.018.808,6	3.061.105,9	4.079.914,5
Gastos I+D	1.897,3	1.897,3
Arrendamientos y cánones	76.418,3	76.418,3
Reparaciones y conservación	221.671,0	221.671,0
Servicios de profesionales independientes	..	1.063.784,6	1.063.784,6
Suministros	282.122,8	282.122,8
Otros servicios exteriores	1.415.212,0	1.415.212,0
DOTACIÓN PARA AMOR. INMOVILIZADO	678.841,3	854.727,0	1.533.568,4

G.6.2.2. Distribución de los gastos de personal



 Sueldos y salarios, 78,54%
 Cargas sociales, 20,21%
 Indemnizaciones, 1,25%





6.2. EDICIÓN, ARTES GRÁFICAS Y REPRODUCCIÓN DE SOPORTES GRABADOS

6.2.4. IMPUESTOS LIGADOS A LA ACTIVIDAD POR NIVEL DE EMPLEO.

Miles de pesetas

	De 1 a 19 ocupados	De 20 o más ocupados	TOTAL
IMPUESTOS LIGADOS A LA PRODUCCIÓN . .	29.617,2	27.572,0	57.189,2
Impuesto de Fabricación	-	-	-
I.A.E.	13.717,3	17.733,2	31.450,5
Otros	15.899,9	9.838,8	25.738,7
IMPUESTOS SOBRE EL VALOR AÑADIDO (IVA)			
I.V.A. Líquido (simplificado)	20.616,8	-	20.616,8
I.V.A. Repercutido (ordinario)	1.232.109,5	2.214.025,4	3.446.134,9
I.V.A. Soportado (ordinario)	860.456,5	1.720.952,6	2.581.409,2

6.2.5. RATIOS POR NIVEL DE EMPLEO.

	De 1 a 19 ocupados	De 20 o más ocupados	TOTAL
Horas trabajadas/personal ocupado	1.910,1	1.789,6	1.854,9
Producción a salida de fábrica (sin I.V.A.)/personal ocupado (miles ptas.)	7.708,8	18.129,6	12.484,8
Valor añadido bruto a coste de los factores/personal ocupado (miles ptas.)	2.882,5	7.476,6	4.988,0
Costes de personal/personal ocupado (miles de ptas.)	1.722,9	3.700,9	2.629,4
Excedente bruto de explotación/personal ocupado (miles ptas.)	1.159,6	3.775,7	2.358,6
Producción a salida de fábrica (sin I.V.A.)/horas trabajadas (ptas.)	4.035,9	10.130,4	6.730,9
Valor añadido bruto a coste de los factores/horas trabajadas (ptas.)	1.509,1	4.177,7	2.689,2
Excedente bruto de explotación/horas trabajadas (ptas.)	607,1	2.109,8	1.271,6
Consumos intermedios (sin I.V.A.)/Producción a salida de fábrica (sin I.V.A.) (%)	62,6	58,9	60,1
Inversiones (sin I.V.A.)/Producción a salida de fábrica (sin I.V.A.) (%)	16,4	4,5	8,4
Costes de personal/Valor añadido bruto al coste de los factores (%)	59,8	49,5	52,7
Excedente bruto de explotación/Valor añadido bruto a c.f. (%)	40,2	50,5	47,3





7. INDUSTRIA QUÍMICA

7.1. PRINCIPALES MACROMAGNITUDES POR NIVEL DE EMPLEO.

Miles de pesetas

	De 1 a 19 ocupados	De 20 o más ocupados	TOTAL
1. PERSONAS OCUPADAS (Unidades)	739,9	2.325,0	3.064,9
2. HORAS TRABAJADAS (Unidades)	1.274.508,5	4.091.776,6	5.366.285,0
3. PRODUCCIÓN A SALIDA DE FÁBRICA (sin I.V.A.)	12.003.902,0	81.280.890,2	93.284.792,2
Ventas netas de productos	11.709.352,1	69.976.790,0	81.686.142,2
Ingresos por reventa	54.205,7	1.732.538,3	1.786.744,0
Consumo de mercaderías (-)	65.514,4	1.761.488,3	1.827.002,7
Prestación de servicios	210.524,2	1.932.760,2	2.143.284,5
Trabajos para su inmovilizado	9.333,1	8.791.316,3	8.800.649,4
Otros ingresos de explotación	28.350,0	152.546,2	180.896,2
Variación de existencias	57.651,2	456.427,4	514.078,6
Impuestos especiales	-	-	-
4. CONSUMO INTERMEDIO (sin I.V.A.)	9.044.678,3	55.620.174,5	64.664.852,8
Consumo de materias primas	6.714.297,4	35.237.743,3	41.952.040,6
Otros aprovisionamientos	848.440,6	2.778.180,3	3.626.620,9
Servicios prestados por otras empresas	43.579,7	392.557,2	436.136,9
Otros gastos	1.438.360,6	17.211.693,7	18.650.054,3
5. VALOR AÑADIDO BRUTO (sin I.V.A.)(3-4) . .	2.959.223,7	25.660.715,7	28.619.939,4
6. SUBVENCIONES DE EXPLOTACIÓN	307.225,2	64.169,8	371.395,0
7. IMPUESTOS LIGADOS A LA PRODUCCIÓN .	29.407,6	124.378,2	153.785,8
8. VALOR AÑADIDO BRUTOcf (5+6-7)	3.237.041,3	25.600.507,3	28.837.548,6
Coste de personal	1.754.153,2	12.345.334,8	14.099.488,1
Excedente bruto de explotación	1.482.888,0	13.255.172,5	14.738.060,5
9. I.V.A. repercutido	1.589.222,1	4.680.016,4	6.269.238,5
10. I.V.A. soportado	1.368.202,5	7.505.110,4	8.873.312,9
11. INVERSIONES	1.120.721,2	11.953.109,5	13.073.830,7





7. INDUSTRIA QUÍMICA

7.2. INGRESOS DE EXPLOTACIÓN POR NIVEL DE EMPLEO.

Miles de pesetas

	De 1 a 19 ocupados	De 20 o más ocupados	TOTAL
INGRESOS DE EXPLOTACIÓN	12.318.990,3	82.650.120,9	94.969.111,2
VENTAS	11.974.082,0	73.642.088,6	85.616.170,6
Ventas netas de productos	11.709.352,1	69.976.790,0	81.686.142,2
Ventas de mercadería	54.205,7	1.732.538,3	1.786.744,0
Prestación de servicios	210.524,2	1.932.760,2	2.143.284,5
OTROS INGRESOS	344.908,3	9.008.032,3	9.352.940,6
Por inmovilizado	9.333,1	8.791.316,3	8.800.649,4
Subvenciones	307.225,2	64.169,8	371.395,0
Otros	28.350,0	152.546,2	180.896,2

G.7.1. Distribución del gasto de explotación

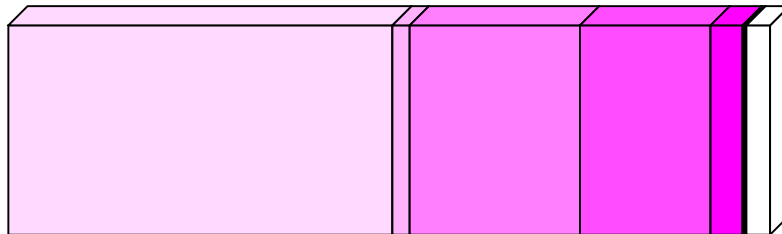

Consumo materias primas, 50,40%	Otros aprovisionamientos, 4,36%
Consumo mercaderías, 2,19%	Serv. prestados otras empresas, 0,52%
Otros gastos, 22,41%	Dotación amortización inmovilizado, 3,18%
Gastos personal, 16,94%	





7. INDUSTRIA QUÍMICA

7.3. GASTOS POR NIVEL DE EMPLEO.

Miles de pesetas

	De 1 a 19 ocupados	De 20 o más ocupados	TOTAL
GASTOS	11.139.360,7	72.099.284,0	83.238.644,7
GASTOS DE EXPLOTACIÓN	11.139.360,7	72.099.284,0	83.238.644,7
CONSUMOS	7.671.832,0	40.169.969,1	47.841.801,1
Consumo de materias primas	6.714.297,4	35.237.743,3	41.952.040,6
Otros aprovisionamientos	848.440,6	2.778.180,3	3.626.620,9
Consumo de mercaderías	65.514,4	1.761.488,3	1.827.002,7
Servicios prestados por otras empresas ..	43.579,7	392.557,2	436.136,9
GASTOS DE PERSONAL	1.754.153,2	12.345.334,8	14.099.488,1
Sueldos y salarios	1.390.222,1	9.436.430,3	10.826.652,4
Indemnizaciones	5.488,5	139.622,9	145.111,4
Cargas sociales	358.442,6	2.769.281,7	3.127.724,3
OTROS GASTOS	1.438.360,6	17.211.693,7	18.650.054,3
Gastos I+D	88.469,2	88.469,2
Arrendamientos y cánones	426.942,4	426.942,4
Reparaciones y conservación	3.929.574,5	3.929.574,5
Servicios de profesionales independientes	..	1.373.288,5	1.373.288,5
Suministros	4.502.849,9	4.502.849,9
Otros servicios exteriores	6.890.569,3	6.890.569,3
DOTACIÓN PARA AMOR. INMOVILIZADO	275.014,8	2.372.286,4	2.647.301,2

G.7.2. Distribución de los gastos de personal



■	Sueldos y salarios, 76,79%
■	Cargas sociales, 22,18%
■	Indemnizaciones, 1,03%





7. INDUSTRIA QUÍMICA

7.4. IMPUESTOS LIGADOS A LA ACTIVIDAD POR NIVEL DE EMPLEO.

Miles de pesetas

	De 1 a 19 ocupados	De 20 o más ocupados	TOTAL
IMPUESTOS LIGADOS A LA PRODUCCIÓN . .	29.407,6	124.378,2	153.785,8
Impuesto de Fabricación	-	-	-
I.A.E.	18.731,2	76.193,9	94.925,1
Otros	10.676,5	48.184,2	58.860,7
IMPUESTOS SOBRE EL VALOR AÑADIDO (IVA)			
I.V.A. Líquido (simplificado)	3.656,4	4.568,4	8.224,8
I.V.A. Repercutido (ordinario)	1.589.222,1	4.680.016,4	6.269.238,5
I.V.A. Soportado (ordinario)	1.368.202,5	7.505.110,4	8.873.312,9

7.5. RATIOS POR NIVEL DE EMPLEO.

	De 1 a 19 ocupados	De 20 o más ocupados	TOTAL
Horas trabajadas/personal ocupado	1.722,6	1.759,9	1.750,9
Producción a salida de fábrica (sin I.V.A.)/personal ocupado (miles ptas.)	16.224,5	34.959,5	30.436,9
Valor añadido bruto a coste de los factores/personal ocupado (miles ptas.)	4.375,2	11.011,0	9.409,1
Costes de personal/personal ocupado (miles de ptas.)	2.370,9	5.309,8	4.600,4
Excedente bruto de explotación/personal ocupado (miles ptas.)	2.004,3	5.701,2	4.808,7
Producción a salida de fábrica (sin I.V.A.)/horas trabajadas (ptas.)	9.418,5	19.864,4	17.383,5
Valor añadido bruto a coste de los factores/horas trabajadas (ptas.)	2.539,8	6.256,6	5.373,8
Excedente bruto de explotación/horas trabajadas (ptas.)	1.163,5	3.239,5	2.746,4
Consumos intermedios (sin I.V.A.)/Producción a salida de fábrica (sin I.V.A.) (%)	75,3	68,4	69,3
Gastos financieros/Producción a salida de fábrica (sin I.V.A.) (%)	9,3	14,7	14,0
Costes de personal/Valor añadido bruto al coste de los factores (%)	54,2	48,2	48,9
Excedente bruto de explotación/Valor añadido bruto a c.f. (%)	45,8	51,8	51,1





8. INDUSTRIA DEL CAUCHO Y MATERIAS PLÁSTICAS

8.1. PRINCIPALES MACROMAGNITUDES POR NIVEL DE EMPLEO.

Miles de pesetas

	De 1 a 19 ocupados	De 20 o más ocupados	TOTAL
1. PERSONAS OCUPADAS (Unidades)	561,8	1.443,3	2.005,1
2. HORAS TRABAJADAS (Unidades)	1.012.955,9	2.571.613,5	3.584.569,4
3. PRODUCCIÓN A SALIDA DE FÁBRICA (sin I.V.A.)	5.829.780,8	30.876.800,3	36.706.581,1
Ventas netas de productos	5.084.767,0	29.955.293,0	35.040.060,0
Ingresos por reventa	-	1.684.435,3	1.684.435,3
Consumo de mercaderías (-)	-	1.435.070,4	1.435.070,4
Prestación de servicios	755.426,9	17.359,6	772.786,6
Trabajos para su inmovilizado	-	26.352,6	26.352,6
Otros ingresos de explotación	3,0	76.427,9	76.430,9
Variación de existencias	-10.416,2	552.002,3	541.586,1
Impuestos especiales	-	-	-
4. CONSUMO INTERMEDIO (sin I.V.A.)	4.422.064,2	22.728.356,1	27.150.420,3
Consumo de materias primas	3.759.496,9	16.354.844,5	20.114.341,4
Otros aprovisionamientos	126.509,9	1.082.530,6	1.209.040,5
Servicios prestados por otras empresas	37.231,5	875.375,0	912.606,6
Otros gastos	498.825,9	4.415.606,0	4.914.431,8
5. VALOR AÑADIDO BRUTO (sin I.V.A.)(3-4) . .	1.407.716,6	8.148.444,1	9.556.160,7
6. SUBVENCIONES DE EXPLOTACIÓN	-	25.182,7	25.182,7
7. IMPUESTOS LIGADOS A LA PRODUCCIÓN .	18.706,4	44.069,1	62.775,5
8. VALOR AÑADIDO BRUTOcf (5+6-7)	1.389.010,2	8.129.557,8	9.518.568,0
Coste de personal	1.177.949,5	4.153.175,4	5.331.124,9
Excedente bruto de explotación	211.060,7	3.976.382,4	4.187.443,1
9. I.V.A. repercutido	948.678,6	4.641.273,2	5.589.951,8
10. I.V.A. soportado	791.232,8	4.492.340,4	5.283.573,2
11. INVERSIONES	373.897,8	3.762.809,2	4.136.707,0





8. INDUSTRIA DEL CAUCHO Y MATERIAS PLÁSTICAS

8.2. INGRESOS DE EXPLOTACIÓN POR NIVEL DE EMPLEO.

Miles de pesetas

	De 1 a 19 ocupados	De 20 o más ocupados	TOTAL
INGRESOS DE EXPLOTACIÓN	5.840.196,9	31.785.051,1	37.625.248,1
VENTAS	5.840.193,9	31.657.088,0	37.497.281,9
Ventas netas de productos	5.084.767,0	29.955.293,0	35.040.060,0
Ventas de mercadería	-	1.684.435,3	1.684.435,3
Prestación de servicios	755.426,9	17.359,6	772.786,6
OTROS INGRESOS	3,0	127.963,2	127.966,2
Por inmovilizado	-	26.352,6	26.352,6
Subvenciones	-	25.182,7	25.182,7
Otros	3,0	76.427,9	76.430,9

G.8.1. Distribución del gasto de explotación

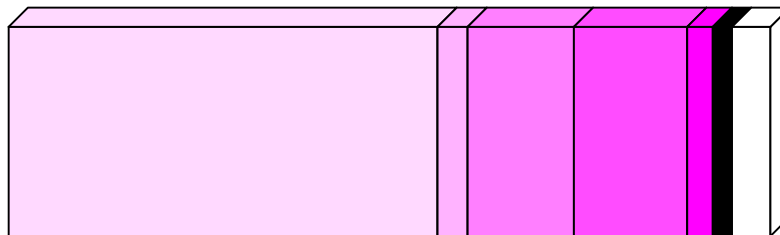

<input type="checkbox"/> Consumo materias primas, 56,32%	<input type="checkbox"/> Otros aprovisionamientos, 3,39%
<input type="checkbox"/> Consumo mercaderías, 4,02%	<input type="checkbox"/> Serv. prestados otras empresas, 2,56%
<input type="checkbox"/> Otros gastos, 13,76%	<input type="checkbox"/> Dotación amortización inmovilizado, 5,03%
<input type="checkbox"/> Gastos personal, 14,93%	





8. INDUSTRIA DEL CAUCHO Y MATERIAS PLÁSTICAS

8.3. GASTOS POR NIVEL DE EMPLEO.

Miles de pesetas

	De 1 a 19 ocupados	De 20 o más ocupados	TOTAL
GASTOS	5.756.612,0	29.957.255,6	35.713.867,6
GASTOS DE EXPLOTACIÓN	5.756.612,0	29.957.255,6	35.713.867,6
CONSUMOS	3.923.238,3	19.747.820,6	23.671.058,9
Consumo de materias primas	3.759.496,9	16.354.844,5	20.114.341,4
Otros aprovisionamientos	126.509,9	1.082.530,6	1.209.040,5
Consumo de mercaderías	1.435.070,4	1.435.070,4
Servicios prestados por otras empresas ..	37.231,5	875.375,0	912.606,6
GASTOS DE PERSONAL	1.177.949,5	4.153.175,4	5.331.124,9
Sueldos y salarios	895.315,5	3.163.404,2	4.058.719,7
Indemnizaciones	14.332,5	14.332,5
Cargas sociales	282.634,0	975.438,6	1.258.072,6
OTROS GASTOS	498.825,9	4.415.606,0	4.914.431,8
Gastos I+D	17.753,4	17.753,4
Arrendamientos y cánones	194.674,5	194.674,5
Reparaciones y conservación	734.441,7	734.441,7
Servicios de profesionales independientes	..	632.436,1	632.436,1
Suministros	1.115.792,9	1.115.792,9
Otros servicios exteriores	1.720.507,3	1.720.507,3
DOTACIÓN PARA AMOR. INMOVILIZADO	156.598,3	1.640.653,6	1.797.252,0

G.8.2. Distribución de los gastos de personal



□	Sueldos y salarios, 76,13%
■	Cargas sociales, 23,60%
■	Indemnizaciones, 0,27%





8. INDUSTRIA DEL CAUCHO Y MATERIAS PLÁSTICAS

8.4. IMPUESTOS LIGADOS A LA ACTIVIDAD POR NIVEL DE EMPLEO.

Miles de pesetas

	De 1 a 19 ocupados	De 20 o más ocupados	TOTAL
IMPUESTOS LIGADOS A LA PRODUCCIÓN . .	18.706,4	44.069,1	62.775,5
Impuesto de Fabricación	-	-	-
I.A.E.	12.477,5	22.489,1	34.966,6
Otros	6.228,9	21.579,9	27.808,9
IMPUESTOS SOBRE EL VALOR AÑADIDO (IVA)			
I.V.A. Líquido (simplificado)	-	-	-
I.V.A. Repercutido (ordinario)	948.678,6	4.641.273,2	5.589.951,8
I.V.A. Soportado (ordinario)	791.232,8	4.492.340,4	5.283.573,2

8.5. RATIOS POR NIVEL DE EMPLEO.

	De 1 a 19 ocupados	De 20 o más ocupados	TOTAL
Horas trabajadas/personal ocupado	1.803,1	1.781,8	1.787,8
Producción a salida de fábrica (sin I.V.A.)/personal ocupado (miles ptas.)	10.377,0	21.393,6	18.306,9
Valor añadido bruto a coste de los factores/personal ocupado (miles ptas.)	2.472,4	5.632,7	4.747,3
Costes de personal/personal ocupado (miles de ptas.)	2.096,7	2.877,6	2.658,8
Excedente bruto de explotación/personal ocupado (miles ptas.)	375,7	2.755,1	2.088,4
Producción a salida de fábrica (sin I.V.A.)/horas trabajadas (ptas.)	5.755,2	12.006,8	10.240,2
Valor añadido bruto a coste de los factores/horas trabajadas (ptas.)	1.371,2	3.161,3	2.655,4
Excedente bruto de explotación/horas trabajadas (ptas.)	208,4	1.546,3	1.168,2
Consumos intermedios (sin I.V.A.)/Producción a salida de fábrica (sin I.V.A.) (%)	75,9	73,6	74,0
Inversiones (sin I.V.A.)/Producción a salida de fábrica (sin I.V.A.) (%)	6,4	12,2	11,3
Costes de personal/Valor añadido bruto al coste de los factores (%)	84,8	51,1	56,0
Excedente bruto de explotación/Valor añadido bruto a c.f. (%)	15,2	48,9	44,0





9. INDUSTRIA DE OTROS PRODUCTOS MINERALES NO METÁLICOS

9.1. PRINCIPALES MACROMAGNITUDES POR NIVEL DE EMPLEO.

Miles de pesetas

	De 1 a 19 ocupados	De 20 o más ocupados	TOTAL
1. PERSONAS OCUPADAS (Unidades)	1.309,9	3.171,2	4.481,1
2. HORAS TRABAJADAS (Unidades)	2.230.864,4	5.928.155,1	8.159.019,5
3. PRODUCCIÓN A SALIDA DE FÁBRICA (sin I.V.A.)	16.885.789,5	46.274.437,1	63.160.226,6
Ventas netas de productos	16.234.573,0	44.811.064,3	61.045.637,3
Ingresos por reventa	1.227.362,7	1.897.919,0	3.125.281,7
Consumo de mercaderías (-)	693.911,7	1.680.394,1	2.374.305,8
Prestación de servicios	54.890,1	452.515,1	507.405,2
Trabajos para su inmovilizado	50.697,3	501.768,9	552.466,2
Otros ingresos de explotación	27.665,6	230.778,4	258.443,9
Variación de existencias	-15.487,5	60.785,5	45.298,0
Impuestos especiales	-	-	-
4. CONSUMO INTERMEDIO (sin I.V.A.)	10.349.896,1	31.441.120,8	41.791.016,9
Consumo de materias primas	8.245.429,9	15.170.406,4	23.415.836,3
Otros aprovisionamientos	1.002.199,7	3.455.581,3	4.457.781,0
Servicios prestados por otras empresas	111.625,4	3.768.311,4	3.879.936,8
Otros gastos	990.641,1	9.046.821,8	10.037.462,8
5. VALOR AÑADIDO BRUTO (sin I.V.A.)(3-4) . .	6.535.893,4	14.833.316,2	21.369.209,7
6. SUBVENCIONES DE EXPLOTACIÓN	20.077,9	22.229,4	42.307,3
7. IMPUESTOS LIGADOS A LA PRODUCCIÓN .	34.560,6	135.169,8	169.730,3
8. VALOR AÑADIDO BRUTOcf (5+6-7)	6.521.410,8	14.720.375,8	21.241.786,6
Coste de personal	2.515.253,5	8.860.867,1	11.376.120,6
Excedente bruto de explotación	4.006.157,4	5.859.508,7	9.865.666,1
9. I.V.A. repercutido	2.739.146,3	7.226.228,7	9.965.375,0
10. I.V.A. soportado	2.274.630,4	5.961.674,5	8.236.305,0
11. INVERSIONES	690.208,7	7.182.222,1	7.872.430,8





9. INDUSTRIA DE OTROS PRODUCTOS MINERALES NO METÁLICOS

9.2. INGRESOS DE EXPLOTACIÓN POR NIVEL DE EMPLEO.

Miles de pesetas

	De 1 a 19 ocupados	De 20 o más ocupados	TOTAL
INGRESOS DE EXPLOTACIÓN	17.615.266,6	47.916.275,0	65.531.541,7
VENTAS	17.516.825,8	47.161.498,4	64.678.324,2
Ventas netas de productos	16.234.573,0	44.811.064,3	61.045.637,3
Ventas de mercadería	1.227.362,7	1.897.919,0	3.125.281,7
Prestación de servicios	54.890,1	452.515,1	507.405,2
OTROS INGRESOS	98.440,8	754.776,6	853.217,4
Por inmovilizado	50.697,3	501.768,9	552.466,2
Subvenciones	20.077,9	22.229,4	42.307,3
Otros	27.665,6	230.778,4	258.443,9

G.9.1. Distribución del gasto de explotación

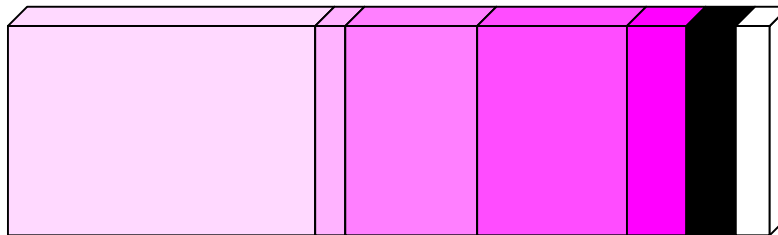

Consumo materias primas, 40,27%	Otros aprovisionamientos, 7,67%
Consumo mercaderías, 4,08%	Serv. prestados otras empresas, 6,67%
Otros gastos, 17,26%	Dotación amortización inmovilizado, 4,49%
Gastos personal, 19,56%	





9. INDUSTRIA DE OTROS PRODUCTOS MINERALES NO METÁLICOS

9.3. GASTOS POR NIVEL DE EMPLEO.

Miles de pesetas

	De 1 a 19 ocupados	De 20 o más ocupados	TOTAL
GASTOS	14.280.598,7	43.870.458,1	58.151.056,8
GASTOS DE EXPLOTACIÓN	14.280.598,7	43.870.458,1	58.151.056,8
CONSUMOS	10.053.166,7	24.074.693,2	34.127.859,9
Consumo de materias primas	8.245.429,9	15.170.406,4	23.415.836,3
Otros aprovisionamientos	1.002.199,7	3.455.581,3	4.457.781,0
Consumo de mercaderías	693.911,7	1.680.394,1	2.374.305,8
Servicios prestados por otras empresas ..	111.625,4	3.768.311,4	3.879.936,8
GASTOS DE PERSONAL	2.515.253,5	8.860.867,1	11.376.120,6
Sueldos y salarios	1.911.071,4	6.685.946,2	8.597.017,6
Indemnizaciones	31.442,4	114.910,0	146.352,4
Cargas sociales	572.739,7	2.060.011,0	2.632.750,6
OTROS GASTOS	990.641,1	9.046.821,8	10.037.462,8
Gastos I+D	22.941,1	22.941,1
Arrendamientos y cánones	673.271,6	673.271,6
Reparaciones y conservación	1.640.677,7	1.640.677,7
Servicios de profesionales independientes	..	552.197,3	552.197,3
Suministros	1.835.517,1	1.835.517,1
Otros servicios exteriores	4.322.217,0	4.322.217,0
DOTACIÓN PARA AMOR. INMOVILIZADO	721.537,5	1.888.076,0	2.609.613,5

G.9.2. Distribución de los gastos de personal



■	Sueldos y salarios, 75,57%
■	Cargas sociales, 23,14%
■	Indemnizaciones, 1,29%





9. INDUSTRIA DE OTROS PRODUCTOS MINERALES NO METÁLICOS

9.4. IMPUESTOS LIGADOS A LA ACTIVIDAD POR NIVEL DE EMPLEO.

Miles de pesetas

	De 1 a 19 ocupados	De 20 o más ocupados	TOTAL
IMPUESTOS LIGADOS A LA PRODUCCIÓN . .	34.560,6	135.169,8	169.730,3
Impuesto de Fabricación	-	-	-
I.A.E.	20.458,2	61.491,9	81.950,1
Otros	14.102,4	73.677,9	87.780,2
IMPUESTOS SOBRE EL VALOR AÑADIDO (IVA)			
I.V.A. Líquido (simplificado)	-	-	-
I.V.A. Repercutido (ordinario)	2.739.146,3	7.226.228,7	9.965.375,0
I.V.A. Soportado (ordinario)	2.274.630,4	5.961.674,5	8.236.305,0

9.5. RATIOS POR NIVEL DE EMPLEO.

	De 1 a 19 ocupados	De 20 o más ocupados	TOTAL
Horas trabajadas/personal ocupado	1.703,1	1.869,4	1.820,8
Producción a salida de fábrica (sin I.V.A.)/personal ocupado (miles ptas.)	12.890,7	14.592,1	14.094,7
Valor añadido bruto a coste de los factores/personal ocupado (miles ptas.)	4.978,5	4.641,9	4.740,3
Costes de personal/personal ocupado (miles de ptas.)	1.920,2	2.794,2	2.538,7
Excedente bruto de explotación/personal ocupado (miles ptas.)	3.058,3	1.847,7	2.201,6
Producción a salida de fábrica (sin I.V.A.)/horas trabajadas (ptas.)	7.569,2	7.805,9	7.741,2
Valor añadido bruto a coste de los factores/horas trabajadas (ptas.)	2.923,3	2.483,1	2.603,5
Excedente bruto de explotación/horas trabajadas (ptas.)	1.795,8	988,4	1.209,2
Consumos intermedios (sin I.V.A.)/Producción a salida de fábrica (sin I.V.A.) (%)	61,3	67,9	66,2
Inversiones (sin I.V.A.)/Producción a salida de fábrica (sin I.V.A.) (%)	4,1	15,5	12,5
Costes de personal/Valor añadido bruto al coste de los factores (%)	38,6	60,2	53,6
Excedente bruto de explotación/Valor añadido bruto a c.f. (%)	61,4	39,8	46,4





10. METALURGIA Y FABRICACIÓN DE PRODUCTOS METÁLICOS

10.1. PRINCIPALES MACROMAGNITUDES POR NIVEL DE EMPLEO.

Miles de pesetas

	De 1 a 19 ocupados	De 20 o más ocupados	TOTAL
1. PERSONAS OCUPADAS (Unidades)	3.861,0	4.270,0	8.131,0
2. HORAS TRABAJADAS (Unidades)	6.893.511,1	7.745.935,3	14.639.446,4
3. PRODUCCIÓN A SALIDA DE FÁBRICA (sin I.V.A.)	30.682.916,1	80.229.794,8	110.912.710,9
Ventas netas de productos	28.943.617,3	77.006.727,9	105.950.345,2
Ingresos por reventa	289.896,1	1.785.119,0	2.075.015,1
Consumo de mercaderías (-)	176.287,0	1.466.351,2	1.642.638,2
Prestación de servicios	995.761,0	2.736.228,4	3.731.989,4
Trabajos para su inmovilizado	115,8	230.987,5	231.103,3
Otros ingresos de explotación	103.374,0	186.996,3	290.370,3
Variación de existencias	526.439,0	-249.913,2	276.525,8
Impuestos especiales	-	-	-
4. CONSUMO INTERMEDIO (sin I.V.A.)	20.257.306,4	56.677.867,7	76.935.174,1
Consumo de materias primas	15.880.104,6	37.038.401,3	52.918.506,0
Otros aprovisionamientos	724.470,2	5.992.950,3	6.717.420,5
Servicios prestados por otras empresas	1.250.836,0	4.143.657,5	5.394.493,4
Otros gastos	2.401.895,6	9.502.858,6	11.904.754,2
5. VALOR AÑADIDO BRUTO (sin I.V.A.)(3-4) . .	10.425.609,7	23.551.927,1	33.977.536,8
6. SUBVENCIONES DE EXPLOTACIÓN	123.637,7	137.140,1	260.777,8
7. IMPUESTOS LIGADOS A LA PRODUCCIÓN .	62.304,1	106.760,2	169.064,3
8. VALOR AÑADIDO BRUTOcf (5+6-7)	10.486.943,3	23.582.307,0	34.069.250,2
Coste de personal	7.894.078,2	13.459.622,4	21.353.700,6
Excedente bruto de explotación	2.592.865,1	10.122.684,6	12.715.549,7
9. I.V.A. repercutido	4.461.613,5	11.494.936,4	15.956.549,9
10. I.V.A. soportado	3.585.642,1	9.796.810,8	13.382.452,9
11. INVERSIONES	2.271.762,0	4.775.856,3	7.047.618,3





10. METALURGIA Y FABRICACIÓN DE PRODUCTOS METÁLICOS





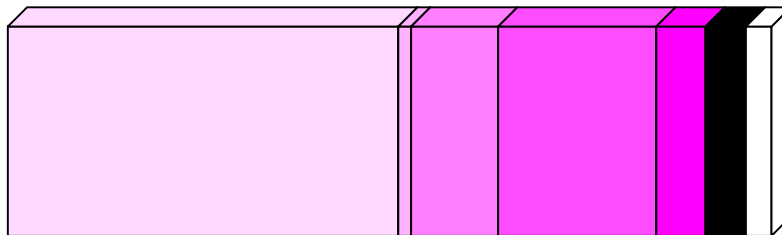

10.2. INGRESOS DE EXPLOTACIÓN POR NIVEL DE EMPLEO.

Miles de pesetas

	De 1 a 19 ocupados	De 20 o más ocupados	TOTAL
INGRESOS DE EXPLOTACIÓN	30.456.401,8	82.083.199,2	112.539.601,1
VENTAS	30.229.274,4	81.528.075,3	111.757.349,7
Ventas netas de productos	28.943.617,3	77.006.727,9	105.950.345,2
Ventas de mercadería	289.896,1	1.785.119,0	2.075.015,1
Prestación de servicios	995.761,0	2.736.228,4	3.731.989,4
OTROS INGRESOS	227.127,4	555.123,9	782.251,4
Por inmovilizado	115,8	230.987,5	231.103,3
Subvenciones	123.637,7	137.140,1	260.777,8
Otros	103.374,0	186.996,3	290.370,3

G.10.1. Distribución del gasto de explotación



 Consumo materias primas, 51,15%	 Otros aprovisionamientos, 6,49%
 Consumo mercaderías, 1,59%	 Serv. prestados otras empresas, 5,21%
 Otros gastos, 11,51%	 Dotación amortización inmovilizado, 3,41%
 Gastos personal, 20,64%	





10. METALURGIA Y FABRICACIÓN DE PRODUCTOS METÁLICOS

10.3. GASTOS POR NIVEL DE EMPLEO.

Miles de pesetas

	De 1 a 19 ocupados	De 20 o más ocupados	TOTAL
GASTOS	28.863.433,7	74.598.493,4	103.461.927,1
GASTOS DE EXPLOTACIÓN	28.863.433,7	74.598.493,4	103.461.927,1
CONSUMOS	18.031.697,8	48.641.360,3	66.673.058,1
Consumo de materias primas	15.880.104,6	37.038.401,3	52.918.506,0
Otros aprovisionamientos	724.470,2	5.992.950,3	6.717.420,5
Consumo de mercaderías	176.287,0	1.466.351,2	1.642.638,2
Servicios prestados por otras empresas ..	1.250.836,0	4.143.657,5	5.394.493,4
GASTOS DE PERSONAL	7.894.078,2	13.459.622,4	21.353.700,6
Sueldos y salarios	6.251.865,8	10.324.627,3	16.576.493,1
Indemnizaciones	43.038,4	41.055,7	84.094,1
Cargas sociales	1.599.174,0	3.093.939,4	4.693.113,3
OTROS GASTOS	2.401.895,6	9.502.858,6	11.904.754,2
Gastos I+D	31.679,6	31.679,6
Arrendamientos y cánones	447.982,9	447.982,9
Reparaciones y conservación	1.241.107,1	1.241.107,1
Servicios de profesionales independientes	..	846.764,7	846.764,7
Suministros	2.137.744,5	2.137.744,5
Otros servicios exteriores	4.797.579,8	4.797.579,8
DOTACIÓN PARA AMOR. INMOVILIZADO	535.762,0	2.994.652,1	3.530.414,2

G.10.2. Distribución de los gastos de personal



■	Sueldos y salarios, 77,63%
■	Cargas sociales, 21,98%
■	Indemnizaciones, 0,39%





10. METALURGIA Y FABRICACIÓN DE PRODUCTOS METÁLICOS

10.4. IMPUESTOS LIGADOS A LA ACTIVIDAD POR NIVEL DE EMPLEO.

Miles de pesetas

	De 1 a 19 ocupados	De 20 o más ocupados	TOTAL
IMPUESTOS LIGADOS A LA PRODUCCIÓN . .	62.304,1	106.760,2	169.064,3
Impuesto de Fabricación	-	-	-
I.A.E.	38.735,0	56.130,9	94.866,0
Otros	23.569,1	50.629,3	74.198,4
IMPUESTOS SOBRE EL VALOR AÑADIDO (IVA)			
I.V.A. Líquido (simplificado)	51.017,1	6.594,1	57.611,2
I.V.A. Repercutido (ordinario)	4.461.613,5	11.494.936,4	15.956.549,9
I.V.A. Soportado (ordinario)	3.585.642,1	9.796.810,8	13.382.452,9

10.5. RATIOS POR NIVEL DE EMPLEO.

	De 1 a 19 ocupados	De 20 o más ocupados	TOTAL
Horas trabajadas/personal ocupado	1.785,4	1.814,0	1.800,5
Producción a salida de fábrica (sin I.V.A.)/personal ocupado (miles ptas.)	7.946,9	18.789,2	13.640,8
Valor añadido bruto a coste de los factores/personal ocupado (miles ptas.)	2.716,1	5.522,8	4.190,1
Costes de personal/personal ocupado (miles de ptas.)	2.044,6	3.152,1	2.626,2
Excedente bruto de explotación/personal ocupado (miles ptas.)	671,6	2.370,7	1.563,8
Producción a salida de fábrica (sin I.V.A.)/horas trabajadas (ptas.)	4.451,0	10.357,7	7.576,3
Valor añadido bruto a coste de los factores/horas trabajadas (ptas.)	1.521,3	3.044,5	2.327,2
Excedente bruto de explotación/horas trabajadas (ptas.)	376,1	1.306,8	868,6
Consumos intermedios (sin I.V.A.)/Producción a salida de fábrica (sin I.V.A.) (%)	66,0	70,6	69,4
Inversiones (sin I.V.A.)/Producción a salida de fábrica (sin I.V.A.) (%)	7,4	6,0	6,4
Costes de personal/Valor añadido bruto al coste de los factores (%)	75,3	57,1	62,7
Excedente bruto de explotación/Valor añadido bruto a c.f. (%)	24,7	42,9	37,3





11. INDUSTRIA DE LA CONSTRUCCIÓN DE MAQUINARIA Y EQUIPO MECÁNICO

11.1. PRINCIPALES MACROMAGNITUDES POR NIVEL DE EMPLEO.

Miles de pesetas

	De 1 a 19 ocupados	De 20 o más ocupados	TOTAL
1. PERSONAS OCUPADAS (Unidades)	1.979,8	1.639,3	3.619,1
2. HORAS TRABAJADAS (Unidades)	3.579.744,1	2.931.868,3	6.511.612,4
3. PRODUCCIÓN A SALIDA DE FÁBRICA (sin I.V.A.)	18.647.769,6	24.914.346,3	43.562.115,9
Ventas netas de productos	15.112.069,4	21.985.766,0	37.097.835,3
Ingresos por reventa	3.668.264,3	2.316.849,5	5.985.113,7
Consumo de mercaderías (-)	3.188.636,7	1.857.388,2	5.046.024,9
Prestación de servicios	2.907.743,5	1.842.915,2	4.750.658,7
Trabajos para su inmovilizado	1.317,5	103.003,8	104.321,3
Otros ingresos de explotación	37.988,5	47.864,2	85.852,7
Variación de existencias	109.023,1	475.335,9	584.359,0
Impuestos especiales	-	-	-
4. CONSUMO INTERMEDIO (sin I.V.A.)	11.928.173,0	16.139.091,8	28.067.264,8
Consumo de materias primas	6.795.429,5	10.049.222,7	16.844.652,2
Otros aprovisionamientos	2.248.102,8	1.417.201,0	3.665.303,8
Servicios prestados por otras empresas	977.077,2	1.300.473,7	2.277.550,9
Otros gastos	1.907.563,5	3.372.194,5	5.279.757,9
5. VALOR AÑADIDO BRUTO (sin I.V.A.)(3-4) . .	6.719.596,5	8.775.254,5	15.494.851,1
6. SUBVENCIONES DE EXPLOTACIÓN	18.418,4	66.468,6	84.887,1
7. IMPUESTOS LIGADOS A LA PRODUCCIÓN .	70.767,4	25.046,9	95.814,4
8. VALOR AÑADIDO BRUTOcf (5+6-7)	6.667.247,5	8.816.676,3	15.483.923,8
Coste de personal	4.364.200,1	5.552.705,6	9.916.905,7
Excedente bruto de explotación	2.303.047,5	3.263.970,6	5.567.018,1
9. I.V.A. repercutido	3.188.304,4	3.855.280,0	7.043.584,3
10. I.V.A. soportado	2.522.971,9	3.058.024,1	5.580.996,0
11. INVERSIONES	1.011.444,4	2.471.742,7	3.483.187,0





11. INDUSTRIA DE LA CONSTRUCCIÓN DE MAQUINARIA Y EQUIPO MECÁNICO





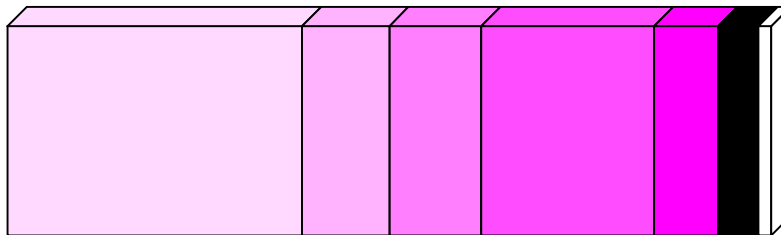

11.2. INGRESOS DE EXPLOTACIÓN POR NIVEL DE EMPLEO.

Miles de pesetas

	De 1 a 19 ocupados	De 20 o más ocupados	TOTAL
INGRESOS DE EXPLOTACIÓN	21.745.801,6	26.362.867,3	48.108.668,9
VENTAS	21.688.077,1	26.145.530,6	47.833.607,8
Ventas netas de productos	15.112.069,4	21.985.766,0	37.097.835,3
Ventas de mercadería	3.668.264,3	2.316.849,5	5.985.113,7
Prestación de servicios	2.907.743,5	1.842.915,2	4.750.658,7
OTROS INGRESOS	57.724,4	217.336,7	275.061,1
Por inmovilizado	1.317,5	103.003,8	104.321,3
Subvenciones	18.418,4	66.468,6	84.887,1
Otros	37.988,5	47.864,2	85.852,7

G.11.1. Distribución del gasto de explotación



	Consumo materias primas, 38,45%		Otros aprovisionamientos, 8,37%
	Consumo mercaderías, 11,52%		Serv. prestados otras empresas, 5,20%
	Otros gastos, 12,05%		Dotación amortización inmovilizado, 1,78%
	Gastos personal, 22,64%		





11. INDUSTRIA DE LA CONSTRUCCIÓN DE MAQUINARIA Y EQUIPO MECÁNICO



11.3. GASTOS POR NIVEL DE EMPLEO.

Miles de pesetas

	De 1 a 19 ocupados	De 20 o más ocupados	TOTAL
GASTOS	19.739.934,4	24.070.535,2	43.810.469,6
GASTOS DE EXPLOTACIÓN	19.739.934,4	24.070.535,2	43.810.469,6
CONSUMOS	13.209.246,2	14.624.285,6	27.833.531,8
Consumo de materias primas	6.795.429,5	10.049.222,7	16.844.652,2
Otros aprovisionamientos	2.248.102,8	1.417.201,0	3.665.303,8
Consumo de mercaderías	3.188.636,7	1.857.388,2	5.046.024,9
Servicios prestados por otras empresas ..	977.077,2	1.300.473,7	2.277.550,9
GASTOS DE PERSONAL	4.364.200,1	5.552.705,6	9.916.905,7
Sueldos y salarios	3.391.001,1	4.262.859,8	7.653.860,9
Indemnizaciones	8.921,8	11.720,9	20.642,7
Cargas sociales	964.277,1	1.278.124,9	2.242.402,1
OTROS GASTOS	1.907.563,5	3.372.194,5	5.279.757,9
Gastos I+D	60.189,3	60.189,3
Arrendamientos y cánones	254.334,7	254.334,7
Reparaciones y conservación	315.376,3	315.376,3
Servicios de profesionales independientes	..	619.455,3	619.455,3
Suministros	327.697,6	327.697,6
Otros servicios exteriores	1.795.141,2	1.795.141,2
DOTACIÓN PARA AMOR. INMOVILIZADO	258.924,6	521.349,6	780.274,2

G.11.2. Distribución de los gastos de personal



	Sueldos y salarios, 77,18%
	Cargas sociales, 22,61%
	Indemnizaciones, 0,21%





11. INDUSTRIA DE LA CONSTRUCCIÓN DE MAQUINARIA Y EQUIPO MECÁNICO

11.4. IMPUESTOS LIGADOS A LA ACTIVIDAD POR NIVEL DE EMPLEO.

Miles de pesetas

	De 1 a 19 ocupados	De 20 o más ocupados	TOTAL
IMPUESTOS LIGADOS A LA PRODUCCIÓN . .	70.767,4	25.046,9	95.814,4
Impuesto de Fabricación	-	-	-
I.A.E.	21.542,1	14.394,4	35.936,4
Otros	49.225,4	10.652,6	59.877,9
IMPUESTOS SOBRE EL VALOR AÑADIDO (IVA)			
I.V.A. Líquido (simplificado)	15.651,6	-	15.651,6
I.V.A. Repercutido (ordinario)	3.188.304,4	3.855.280,0	7.043.584,3
I.V.A. Soportado (ordinario)	2.522.971,9	3.058.024,1	5.580.996,0

11.5. RATIOS POR NIVEL DE EMPLEO.

	De 1 a 19 ocupados	De 20 o más ocupados	TOTAL
Horas trabajadas/personal ocupado	1.808,1	1.788,5	1.799,2
Producción a salida de fábrica (sin I.V.A.)/personal ocupado (miles ptas.)	9.418,9	15.198,6	12.036,8
Valor añadido bruto a coste de los factores/personal ocupado (miles ptas.)	3.367,6	5.378,5	4.278,4
Costes de personal/personal ocupado (miles de ptas.)	2.204,3	3.387,3	2.740,2
Excedente bruto de explotación/personal ocupado (miles ptas.)	1.163,3	1.991,1	1.538,2
Producción a salida de fábrica (sin I.V.A.)/horas trabajadas (ptas.)	5.209,2	8.497,8	6.689,9
Valor añadido bruto a coste de los factores/horas trabajadas (ptas.)	1.862,5	3.007,2	2.377,9
Excedente bruto de explotación/horas trabajadas (ptas.)	643,4	1.113,3	854,9
Consumos intermedios (sin I.V.A.)/Producción a salida de fábrica (sin I.V.A.) (%)	64,0	64,8	64,4
Inversiones (sin I.V.A.)/Producción a salida de fábrica (sin I.V.A.) (%)	5,4	9,9	8,0
Costes de personal/Valor añadido bruto al coste de los factores (%)	65,5	63,0	64,0
Excedente bruto de explotación/Valor añadido bruto a c.f. (%)	34,5	37,0	36,0





12. INDUSTRIA DE MATERIAL Y EQUIPO ELÉCTRICO, ELECTRÓNICO Y ÓPTICO

12.1. PRINCIPALES MACROMAGNITUDES POR NIVEL DE EMPLEO.

Miles de pesetas

	De 1 a 19 ocupados	De 20 o más ocupados	TOTAL
1. PERSONAS OCUPADAS (Unidades)	670,9	533,2	1.204,1
2. HORAS TRABAJADAS (Unidades)	1.163.367,0	876.590,0	2.039.957,0
3. PRODUCCIÓN A SALIDA DE FÁBRICA (sin I.V.A.)	4.304.259,1	6.231.894,4	10.536.153,5
Ventas netas de productos	3.546.606,2	4.686.705,6	8.233.311,8
Ingresos por reventa	526.316,2	791.672,7	1.317.988,9
Consumo de mercaderías (-)	413.056,7	607.264,3	1.020.320,9
Prestación de servicios	573.903,8	1.301.831,6	1.875.735,5
Trabajos para su inmovilizado	1.298,7	1.785,5	3.084,2
Otros ingresos de explotación	9.452,4	29.725,5	39.177,9
Variación de existencias	59.738,4	27.437,8	87.176,2
Impuestos especiales	-	-	-
4. CONSUMO INTERMEDIO (sin I.V.A.)	2.583.082,8	4.360.147,5	6.943.230,3
Consumo de materias primas	1.729.311,3	2.973.238,1	4.702.549,4
Otros aprovisionamientos	327.912,1	349.300,8	677.213,0
Servicios prestados por otras empresas	134.320,6	420.273,8	554.594,4
Otros gastos	391.538,7	617.334,8	1.008.873,5
5. VALOR AÑADIDO BRUTO (sin I.V.A.)(3-4) . .	1.721.176,3	1.871.746,9	3.592.923,2
6. SUBVENCIONES DE EXPLOTACIÓN	24.625,2	2.410,0	27.035,3
7. IMPUESTOS LIGADOS A LA PRODUCCIÓN .	11.838,0	10.699,8	22.537,7
8. VALOR AÑADIDO BRUTOcf (5+6-7)	1.733.963,5	1.863.457,2	3.597.420,7
Coste de personal	1.306.524,5	1.361.589,9	2.668.114,4
Excedente bruto de explotación	427.439,0	501.867,3	929.306,3
9. I.V.A. repercutido	602.882,0	1.005.783,0	1.608.665,0
10. I.V.A. soportado	446.367,5	810.947,2	1.257.314,7
11. INVERSIONES	243.327,9	236.865,2	480.193,2





12. INDUSTRIA DE MATERIAL Y EQUIPO ELÉCTRICO, ELECTRÓNICO Y ÓPTICO





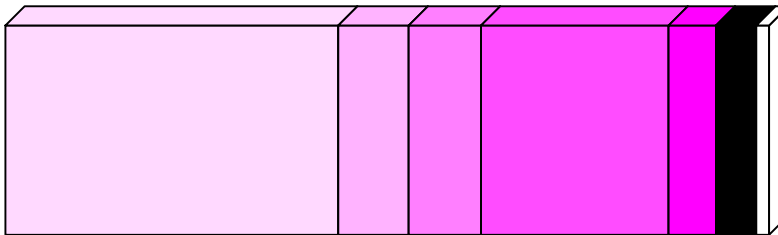

12.2. INGRESOS DE EXPLOTACIÓN POR NIVEL DE EMPLEO.

Miles de pesetas

	De 1 a 19 ocupados	De 20 o más ocupados	TOTAL
INGRESOS DE EXPLOTACIÓN	4.682.202,5	6.814.131,0	11.496.333,5
VENTAS	4.646.826,3	6.780.209,9	11.427.036,2
Ventas netas de productos	3.546.606,2	4.686.705,6	8.233.311,8
Ventas de mercadería	526.316,2	791.672,7	1.317.988,9
Prestación de servicios	573.903,8	1.301.831,6	1.875.735,5
OTROS INGRESOS	35.376,3	33.921,1	69.297,3
Por inmovilizado	1.298,7	1.785,5	3.084,2
Subvenciones	24.625,2	2.410,0	27.035,3
Otros	9.452,4	29.725,5	39.177,9

G.12.1. Distribución del gasto de explotación



 Consumo materias primas, 43,46%	 Otros aprovisionamientos, 6,26%
 Consumo mercaderías, 9,43%	 Serv. prestados otras empresas, 5,13%
 Otros gastos, 9,32%	 Dotación amortización inmovilizado, 1,73%
 Gastos personal, 24,66%	





12. INDUSTRIA DE MATERIAL Y EQUIPO ELÉCTRICO, ELECTRÓNICO Y ÓPTICO



12.3. GASTOS POR NIVEL DE EMPLEO.

Miles de pesetas

	De 1 a 19 ocupados	De 20 o más ocupados	TOTAL
GASTOS	4.372.875,8	6.446.472,8	10.819.348,6
GASTOS DE EXPLOTACIÓN	4.372.875,8	6.446.472,8	10.819.348,6
CONSUMOS	2.604.600,7	4.350.077,0	6.954.677,7
Consumo de materias primas	1.729.311,3	2.973.238,1	4.702.549,4
Otros aprovisionamientos	327.912,1	349.300,8	677.213,0
Consumo de mercaderías	413.056,7	607.264,3	1.020.320,9
Servicios prestados por otras empresas ..	134.320,6	420.273,8	554.594,4
GASTOS DE PERSONAL	1.306.524,5	1.361.589,9	2.668.114,4
Sueldos y salarios	1.016.089,9	1.064.407,3	2.080.497,2
Indemnizaciones	3.624,7	166,2	3.790,9
Cargas sociales	286.809,9	297.016,3	583.826,3
OTROS GASTOS	391.538,7	617.334,8	1.008.873,5
Gastos I+D	5.232,3	5.232,3
Arrendamientos y cánones	69.288,6	69.288,6
Reparaciones y conservación	53.744,9	53.744,9
Servicios de profesionales independientes	..	170.544,0	170.544,0
Suministros	61.349,1	61.349,1
Otros servicios exteriores	257.175,9	257.175,9
DOTACIÓN PARA AMOR. INMOVILIZADO	70.211,9	117.471,1	187.683,0

G.12.2. Distribución de los gastos de personal



	Sueldos y salarios, 77,98%
	Cargas sociales, 21,88%
	Indemnizaciones, 0,14%





12. INDUSTRIA DE MATERIAL Y EQUIPO ELÉCTRICO, ELECTRÓNICO Y ÓPTICO

12.4. IMPUESTOS LIGADOS A LA ACTIVIDAD POR NIVEL DE EMPLEO.

Miles de pesetas

	De 1 a 19 ocupados	De 20 o más ocupados	TOTAL
IMPUESTOS LIGADOS A LA PRODUCCIÓN . .	11.838,0	10.699,8	22.537,7
Impuesto de Fabricación	-	-	-
I.A.E.	8.445,4	5.792,7	14.238,1
Otros	3.392,6	4.907,0	8.299,6
IMPUESTOS SOBRE EL VALOR AÑADIDO (IVA)			
I.V.A. Líquido (simplificado)	15.000,0	-	15.000,0
I.V.A. Repercutido (ordinario)	602.882,0	1.005.783,0	1.608.665,0
I.V.A. Soportado (ordinario)	446.367,5	810.947,2	1.257.314,7

12.5. RATIOS POR NIVEL DE EMPLEO.

	De 1 a 19 ocupados	De 20 o más ocupados	TOTAL
Horas trabajadas/personal ocupado	1.734,1	1.644,0	1.694,2
Producción a salida de fábrica (sin I.V.A.)/personal ocupado (miles ptas.)	6.415,8	11.687,7	8.750,4
Valor añadido bruto a coste de los factores/personal ocupado (miles ptas.)	2.584,6	3.494,9	2.987,7
Costes de personal/personal ocupado (miles de ptas.)	1.947,5	2.553,6	2.215,9
Excedente bruto de explotación/personal ocupado (miles ptas.)	637,1	941,2	771,8
Producción a salida de fábrica (sin I.V.A.)/horas trabajadas (ptas.)	3.699,8	7.109,2	5.164,9
Valor añadido bruto a coste de los factores/horas trabajadas (ptas.)	1.490,5	2.125,8	1.763,5
Excedente bruto de explotación/horas trabajadas (ptas.)	367,4	572,5	455,6
Consumos intermedios (sin I.V.A.)/Producción a salida de fábrica (sin I.V.A.) (%)	60,0	70,0	65,9
Inversiones (sin I.V.A.)/Producción a salida de fábrica (sin I.V.A.) (%)	5,7	3,8	4,6
Costes de personal/Valor añadido bruto al coste de los factores (%)	75,3	73,1	74,2
Excedente bruto de explotación/Valor añadido bruto a c.f. (%)	24,7	26,9	25,8





13. FABRICACIÓN DE MATERIAL DE TRANSPORTE

13.1. PRINCIPALES MACROMAGNITUDES POR NIVEL DE EMPLEO.

Miles de pesetas

	De 1 a 19 ocupados	De 20 o más ocupados	TOTAL
1. PERSONAS OCUPADAS (Unidades)	500,7	2.423,0	2.923,7
2. HORAS TRABAJADAS (Unidades)	873.587,0	3.796.312,0	4.669.899,0
3. PRODUCCIÓN A SALIDA DE FÁBRICA (sin I.V.A.)	4.244.242,9	33.519.155,3	37.763.398,2
Ventas netas de productos	4.001.087,5	28.698.848,3	32.699.935,8
Ingresos por reventa	597.080,8	1.171.291,3	1.768.372,1
Consumo de mercaderías (-)	443.131,1	1.000.736,6	1.443.867,7
Prestación de servicios	13.335,3	3.514.006,7	3.527.342,0
Trabajos para su inmovilizado	1.044,9	400.153,1	401.198,0
Otros ingresos de explotación	37.730,5	121.631,1	159.361,6
Variación de existencias	37.094,9	613.961,4	651.056,3
Impuestos especiales	-	-	-
4. CONSUMO INTERMEDIO (sin I.V.A.)	2.879.755,9	22.412.039,7	25.291.795,6
Consumo de materias primas	2.103.126,4	11.987.970,3	14.091.096,7
Otros aprovisionamientos	181.287,5	1.984.899,7	2.166.187,2
Servicios prestados por otras empresas	95.549,8	4.375.399,4	4.470.949,1
Otros gastos	499.792,3	4.063.770,3	4.563.562,6
5. VALOR AÑADIDO BRUTO (sin I.V.A.)(3-4) . .	1.364.486,9	11.107.115,6	12.471.602,5
6. SUBVENCIONES DE EXPLOTACIÓN	234.833,2	328.567,1	563.400,3
7. IMPUESTOS LIGADOS A LA PRODUCCIÓN .	6.561,2	55.478,3	62.039,5
8. VALOR AÑADIDO BRUTOcf (5+6-7)	1.592.758,9	11.380.204,4	12.972.963,4
Coste de personal	1.116.271,5	11.218.597,0	12.334.868,5
Excedente bruto de explotación	476.487,4	161.607,5	638.094,9
9. I.V.A. repercutido	708.004,7	2.500.046,4	3.208.051,1
10. I.V.A. soportado	556.754,8	3.350.808,3	3.907.563,1
11. INVERSIONES	330.244,8	1.338.494,5	1.668.739,3





13. FABRICACIÓN DE MATERIAL DE TRANSPORTE





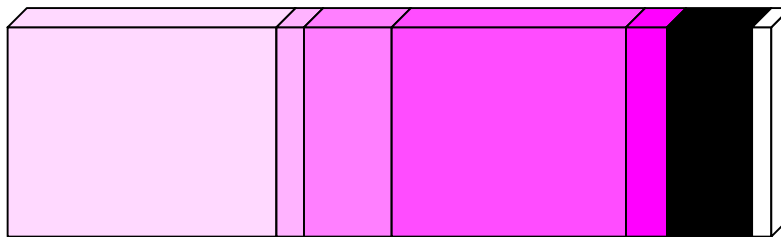

13.2. INGRESOS DE EXPLOTACIÓN POR NIVEL DE EMPLEO.

Miles de pesetas

	De 1 a 19 ocupados	De 20 o más ocupados	TOTAL
INGRESOS DE EXPLOTACIÓN	4.885.112,2	34.234.497,6	39.119.609,8
VENTAS	4.611.503,6	33.384.146,3	37.995.649,9
Ventas netas de productos	4.001.087,5	28.698.848,3	32.699.935,8
Ventas de mercadería	597.080,8	1.171.291,3	1.768.372,1
Prestación de servicios	13.335,3	3.514.006,7	3.527.342,0
OTROS INGRESOS	273.608,6	850.351,2	1.123.959,9
Por inmovilizado	1.044,9	400.153,1	401.198,0
Subvenciones	234.833,2	328.567,1	563.400,3
Otros	37.730,5	121.631,1	159.361,6

G.13.1. Distribución del gasto de explotación



 Consumo materias primas, 35,17%	 Otros aprovisionamientos, 5,41%
 Consumo mercaderías, 3,60%	 Serv. prestados otras empresas, 11,16%
 Otros gastos, 11,39%	 Dotación amortización inmovilizado, 2,49%
 Gastos personal, 30,78%	





13. FABRICACIÓN DE MATERIAL DE TRANSPORTE

13.3. GASTOS POR NIVEL DE EMPLEO.

Miles de pesetas

	De 1 a 19 ocupados	De 20 o más ocupados	TOTAL
GASTOS	4.611.050,9	35.457.800,3	40.068.851,2
GASTOS DE EXPLOTACIÓN	4.611.050,9	35.457.800,3	40.068.851,2
CONSUMOS	2.823.094,7	19.349.006,0	22.172.100,7
Consumo de materias primas	2.103.126,4	11.987.970,3	14.091.096,7
Otros aprovisionamientos	181.287,5	1.984.899,7	2.166.187,2
Consumo de mercaderías	443.131,1	1.000.736,6	1.443.867,7
Servicios prestados por otras empresas ..	95.549,8	4.375.399,4	4.470.949,1
GASTOS DE PERSONAL	1.116.271,5	11.218.597,0	12.334.868,5
Sueldos y salarios	890.490,8	8.052.902,1	8.943.392,8
Indemnizaciones	190.808,3	190.808,3
Cargas sociales	225.780,7	2.974.886,6	3.200.667,3
OTROS GASTOS	499.792,3	4.063.770,3	4.563.562,6
Gastos I+D	93.163,2	93.163,2
Arrendamientos y cánones	551.817,1	551.817,1
Reparaciones y conservación	319.844,5	319.844,5
Servicios de profesionales independientes	..	183.525,1	183.525,1
Suministros	321.580,1	321.580,1
Otros servicios exteriores	2.593.840,4	2.593.840,4
DOTACIÓN PARA AMOR. INMOVILIZADO	171.892,4	826.427,1	998.319,4

G.13.2. Distribución de los gastos de personal



■	Sueldos y salarios, 72,50%
■	Cargas sociales, 25,95%
■	Indemnizaciones, 1,55%





13. FABRICACIÓN DE MATERIAL DE TRANSPORTE

13.4. IMPUESTOS LIGADOS A LA ACTIVIDAD POR NIVEL DE EMPLEO.

Miles de pesetas

	De 1 a 19 ocupados	De 20 o más ocupados	TOTAL
IMPUESTOS LIGADOS A LA PRODUCCIÓN . .	6.561,2	55.478,3	62.039,5
Impuesto de Fabricación	-	-	-
I.A.E.	4.514,8	51.495,1	56.009,9
Otros	2.046,4	3.983,2	6.029,6
IMPUESTOS SOBRE EL VALOR AÑADIDO (IVA)			
I.V.A. Líquido (simplificado)	5.600,4	-	5.600,4
I.V.A. Repercutido (ordinario)	708.004,7	2.500.046,4	3.208.051,1
I.V.A. Soportado (ordinario)	556.754,8	3.350.808,3	3.907.563,1

13.5. RATIOS POR NIVEL DE EMPLEO.

	De 1 a 19 ocupados	De 20 o más ocupados	TOTAL
Horas trabajadas/personal ocupado	1.744,6	1.566,8	1.597,2
Producción a salida de fábrica (sin I.V.A.)/personal ocupado (miles ptas.)	8.475,8	13.833,7	12.916,1
Valor añadido bruto a coste de los factores/personal ocupado (miles ptas.)	3.180,8	4.696,7	4.437,1
Costes de personal/personal ocupado (miles de ptas.)	2.229,2	4.630,0	4.218,9
Excedente bruto de explotación/personal ocupado (miles ptas.)	951,5	66,7	218,2
Producción a salida de fábrica (sin I.V.A.)/horas trabajadas (ptas.)	4.858,4	8.829,4	8.086,6
Valor añadido bruto a coste de los factores/horas trabajadas (ptas.)	1.823,2	2.997,7	2.778,0
Excedente bruto de explotación/horas trabajadas (ptas.)	545,4	42,6	136,6
Consumos intermedios (sin I.V.A.)/Producción a salida de fábrica (sin I.V.A.) (%)	67,9	66,9	67,0
Inversiones (sin I.V.A.)/Producción a salida de fábrica (sin I.V.A.) (%)	7,8	4,0	4,4
Costes de personal/Valor añadido bruto al coste de los factores (%)	70,1	98,6	95,1
Excedente bruto de explotación/Valor añadido bruto a c.f. (%)	29,9	1,4	4,9





14. INDUSTRIAS MANUFACTURERAS DIVERSAS Y RECICLAJE

14.1. PRINCIPALES MACROMAGNITUDES POR NIVEL DE EMPLEO.

Miles de pesetas

	De 1 a 19 ocupados	De 20 o más ocupados	TOTAL
1. PERSONAS OCUPADAS (Unidades)	3.848,1	3.997,5	7.845,6
2. HORAS TRABAJADAS (Unidades)	6.624.930,0	7.041.992,2	13.666.922,2
3. PRODUCCIÓN A SALIDA DE FÁBRICA (sin I.V.A.)	27.534.039,2	46.249.348,5	73.783.387,7
Ventas netas de productos	26.571.013,0	45.922.204,2	72.493.217,1
Ingresos por reventa	31.908,2	746.603,5	778.511,7
Consumo de mercaderías (-)	90.591,9	648.486,2	739.078,1
Prestación de servicios	964.419,4	147.670,5	1.112.089,9
Trabajos para su inmovilizado	17.111,8	2.982,0	20.093,8
Otros ingresos de explotación	4.016,2	89.724,0	93.740,2
Variación de existencias	36.162,6	-11.349,5	24.813,0
Impuestos especiales	-	-	-
4. CONSUMO INTERMEDIO (sin I.V.A.)	19.127.082,4	33.222.758,8	52.349.841,2
Consumo de materias primas	13.144.231,9	21.127.529,6	34.271.761,4
Otros aprovisionamientos	521.725,1	1.699.526,2	2.221.251,4
Servicios prestados por otras empresas	1.859.561,9	2.526.518,0	4.386.079,9
Otros gastos	3.601.563,5	7.869.185,0	11.470.748,5
5. VALOR AÑADIDO BRUTO (sin I.V.A.)(3-4) . .	8.406.956,8	13.026.589,7	21.433.546,5
6. SUBVENCIONES DE EXPLOTACIÓN	66.924,7	200.599,4	267.524,1
7. IMPUESTOS LIGADOS A LA PRODUCCIÓN .	55.488,5	65.823,2	121.311,7
8. VALOR AÑADIDO BRUTOcf (5+6-7)	8.418.393,0	13.161.365,8	21.579.758,9
Coste de personal	6.497.065,5	8.662.298,8	15.159.364,3
Excedente bruto de explotación	1.921.327,5	4.499.067,1	6.420.394,6
9. I.V.A. repercutido	4.150.255,1	6.415.879,9	10.566.135,0
10. I.V.A. soportado	2.922.135,2	5.187.299,1	8.109.434,2
11. INVERSIONES	504.081,2	1.870.478,3	2.374.559,5





14. INDUSTRIAS MANUFACTURERAS DIVERSAS Y RECICLAJE

14.2. INGRESOS DE EXPLOTACIÓN POR NIVEL DE EMPLEO.

Miles de pesetas

	De 1 a 19 ocupados	De 20 o más ocupados	TOTAL
INGRESOS DE EXPLOTACIÓN	27.655.393,3	47.109.783,6	74.765.176,9
VENTAS	27.567.340,6	46.816.478,2	74.383.818,8
Ventas netas de productos	26.571.013,0	45.922.204,2	72.493.217,1
Ventas de mercadería	31.908,2	746.603,5	778.511,7
Prestación de servicios	964.419,4	147.670,5	1.112.089,9
OTROS INGRESOS	88.052,7	293.305,4	381.358,1
Por inmovilizado	17.111,8	2.982,0	20.093,8
Subvenciones	66.924,7	200.599,4	267.524,1
Otros	4.016,2	89.724,0	93.740,2

G.14.1. Distribución del gasto de explotación

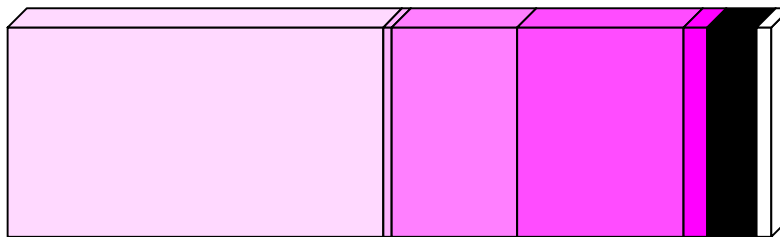

Consumo materias primas, 49,22%	Otros aprovisionamientos, 3,19%
Consumo mercaderías, 1,06%	Serv. prestados otras empresas, 6,30%
Otros gastos, 16,47%	Dotación amortización inmovilizado, 1,99%
Gastos personal, 21,77%	





14. INDUSTRIAS MANUFACTURERAS DIVERSAS Y RECICLAJE

14.3. GASTOS POR NIVEL DE EMPLEO.

Miles de pesetas

	De 1 a 19 ocupados	De 20 o más ocupados	TOTAL
GASTOS	26.167.904,0	43.464.224,8	69.632.128,7
GASTOS DE EXPLOTACIÓN	26.167.904,0	43.464.224,8	69.632.128,7
CONSUMOS	15.616.110,8	26.002.059,9	41.618.170,7
Consumo de materias primas	13.144.231,9	21.127.529,6	34.271.761,4
Otros aprovisionamientos	521.725,1	1.699.526,2	2.221.251,4
Consumo de mercaderías	90.591,9	648.486,2	739.078,1
Servicios prestados por otras empresas ..	1.859.561,9	2.526.518,0	4.386.079,9
GASTOS DE PERSONAL	6.497.065,5	8.662.298,8	15.159.364,3
Sueldos y salarios	5.242.475,2	6.643.458,4	11.885.933,6
Indemnizaciones	4.420,0	34.047,5	38.467,5
Cargas sociales	1.250.170,3	1.984.792,9	3.234.963,2
OTROS GASTOS	3.601.563,5	7.869.185,0	11.470.748,5
Gastos I+D	50.172,9	50.172,9
Arrendamientos y cánones	499.404,8	499.404,8
Reparaciones y conservación	792.047,8	792.047,8
Servicios de profesionales independientes	..	1.803.910,5	1.803.910,5
Suministros	884.813,7	884.813,7
Otros servicios exteriores	3.838.835,3	3.838.835,3
DOTACIÓN PARA AMOR. INMOVILIZADO	453.164,1	930.681,1	1.383.845,1

G.14.2. Distribución de los gastos de personal



 Sueldos y salarios, 78,41%
 Cargas sociales, 21,34%
 Indemnizaciones, 0,25%





14. INDUSTRIAS MANUFACTURERAS DIVERSAS Y RECICLAJE

14.4. IMPUESTOS LIGADOS A LA ACTIVIDAD POR NIVEL DE EMPLEO.

Miles de pesetas

	De 1 a 19 ocupados	De 20 o más ocupados	TOTAL
IMPUESTOS LIGADOS A LA PRODUCCIÓN . .	55.488,5	65.823,2	121.311,7
Impuesto de Fabricación	-	-	-
I.A.E.	35.009,0	35.148,9	70.157,9
Otros	20.479,5	30.674,3	51.153,8
IMPUESTOS SOBRE EL VALOR AÑADIDO (IVA)			
I.V.A. Líquido (simplificado)	19.007,9	2.425,5	21.433,4
I.V.A. Repercutido (ordinario)	4.150.255,1	6.415.879,9	10.566.135,0
I.V.A. Soportado (ordinario)	2.922.135,2	5.187.299,1	8.109.434,2

14.5. RATIOS POR NIVEL DE EMPLEO.

	De 1 a 19 ocupados	De 20 o más ocupados	TOTAL
Horas trabajadas/personal ocupado	1.721,6	1.761,6	1.742,0
Producción a salida de fábrica (sin I.V.A.)/personal ocupado (miles ptas.)	7.155,3	11.569,4	9.404,4
Valor añadido bruto a coste de los factores/personal ocupado (miles ptas.)	2.187,7	3.292,4	2.750,5
Costes de personal/personal ocupado (miles de ptas.)	1.688,4	2.166,9	1.932,2
Excedente bruto de explotación/personal ocupado (miles ptas.)	499,3	1.125,5	818,3
Producción a salida de fábrica (sin I.V.A.)/horas trabajadas (ptas.)	4.156,1	6.567,7	5.398,7
Valor añadido bruto a coste de los factores/horas trabajadas (ptas.)	1.270,7	1.869,0	1.579,0
Excedente bruto de explotación/horas trabajadas (ptas.)	290,0	638,9	469,8
Consumos intermedios (sin I.V.A.)/Producción a salida de fábrica (sin I.V.A.) (%)	69,5	71,8	71,0
Inversiones (sin I.V.A.)/Producción a salida de fábrica (sin I.V.A.) (%)	1,8	4,0	3,2
Costes de personal/Valor añadido bruto al coste de los factores (%)	77,2	65,8	70,2
Excedente bruto de explotación/Valor añadido bruto a c.f. (%)	22,8	34,2	29,8





15. PRODUCCIÓN Y DISTRIBUCIÓN DE ENERGÍA, GAS Y AGUA

15.1. PRINCIPALES MACROMAGNITUDES POR NIVEL DE EMPLEO.

Miles de pesetas

	De 1 a 19 ocupados	De 20 o más ocupados	TOTAL
1. PERSONAS OCUPADAS (Unidades)	105,8	1.690,0	1.795,8
2. HORAS TRABAJADAS (Unidades)	184.634,0	2.871.968,0	3.056.602,0
3. PRODUCCIÓN A SALIDA DE FÁBRICA (sin I.V.A.)	1.602.939,8	316.069.381,7	317.672.321,5
Ventas netas de productos	1.160.168,1	190.851.120,6	192.011.288,7
Ingresos por reventa	161.080,9	71.179.192,7	71.340.273,7
Consumo de mercaderías (-)	67.073,7	63.477.570,4	63.544.644,1
Prestación de servicios	286.888,6	5.813.939,6	6.100.828,2
Trabajos para su inmovilizado	-	890.713,1	890.713,1
Otros ingresos de explotación	64.341,8	5.421.938,8	5.486.280,6
Variación de existencias	-2.466,0	1.856.895,4	1.854.429,4
Impuestos especiales	-	103.533.151,9	103.533.151,9
4. CONSUMO INTERMEDIO (sin I.V.A.)	975.817,8	166.589.964,7	167.565.782,5
Consumo de materias primas	170.817,7	144.038.157,3	144.208.975,0
Otros aprovisionamientos	133.704,5	2.388.826,9	2.522.531,4
Servicios prestados por otras empresas	33.780,1	2.202.422,7	2.236.202,8
Otros gastos	637.515,5	17.960.557,8	18.598.073,3
5. VALOR AÑADIDO BRUTO (sin I.V.A.)(3-4) . .	627.122,0	149.479.417,0	150.106.539,0
6. SUBVENCIONES DE EXPLOTACIÓN	37.644,5	75.816,9	113.461,3
7. IMPUESTOS LIGADOS A LA PRODUCCIÓN .	2.576,3	104.751.165,7	104.753.742,1
8. VALOR AÑADIDO BRUTOcf (5+6-7)	662.190,1	44.804.068,2	45.466.258,3
Coste de personal	337.650,2	12.135.619,9	12.473.270,2
Excedente bruto de explotación	324.539,9	32.668.448,2	32.992.988,1
9. I.V.A. repercutido	160.933,5	41.374.195,2	41.535.128,6
10. I.V.A. soportado	179.713,4	37.172.409,9	37.352.123,3
11. INVERSIONES	211.688,3	19.153.277,1	19.364.965,3





15. PRODUCCIÓN Y DISTRIBUCIÓN DE ENERGÍA, GAS Y AGUA

15.2. INGRESOS DE EXPLOTACIÓN POR NIVEL DE EMPLEO.

Miles de pesetas

	De 1 a 19 ocupados	De 20 o más ocupados	TOTAL
INGRESOS DE EXPLOTACIÓN	1.710.123,9	274.232.721,6	275.942.845,6
VENTAS	1.608.137,6	267.844.252,9	269.452.390,5
Ventas netas de productos	1.160.168,1	190.851.120,6	192.011.288,7
Ventas de mercadería	161.080,9	71.179.192,7	71.340.273,7
Prestación de servicios	286.888,6	5.813.939,6	6.100.828,2
OTROS INGRESOS	101.986,3	6.388.468,8	6.490.455,1
Por inmovilizado	-	890.713,1	890.713,1
Subvenciones	37.644,5	75.816,9	113.461,3
Otros	64.341,8	5.421.938,8	5.486.280,6

G.15.1. Distribución del gasto de explotación

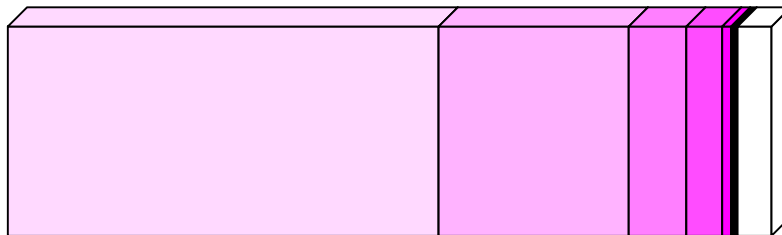

Consumo materias primas, 56,49%	Otros aprovisionamientos, 0,99%
Consumo mercaderías, 24,89%	Serv. prestados otras empresas, 0,88%
Otros gastos, 7,29%	Dotación amortización inmovilizado, 4,58%
Gastos personal, 4,89%	





15. PRODUCCIÓN Y DISTRIBUCIÓN DE ENERGÍA, GAS Y AGUA

15.3. GASTOS POR NIVEL DE EMPLEO.

Miles de pesetas

	De 1 a 19 ocupados	De 20 o más ocupados	TOTAL
GASTOS	1.496.563,2	253.783.561,3	255.280.124,6
GASTOS DE EXPLOTACIÓN	1.496.563,2	253.783.561,3	255.280.124,6
CONSUMOS	405.376,0	212.106.977,3	212.512.353,3
Consumo de materias primas	170.817,7	144.038.157,3	144.208.975,0
Otros aprovisionamientos	133.704,5	2.388.826,9	2.522.531,4
Consumo de mercaderías	67.073,7	63.477.570,4	63.544.644,1
Servicios prestados por otras empresas ..	33.780,1	2.202.422,7	2.236.202,8
GASTOS DE PERSONAL	337.650,2	12.135.619,9	12.473.270,2
Sueldos y salarios	263.126,7	8.534.850,6	8.797.977,3
Indemnizaciones	238,2	64.788,4	65.026,6
Cargas sociales	74.285,3	3.535.980,9	3.610.266,3
OTROS GASTOS	637.515,5	17.960.557,8	18.598.073,3
Gastos I+D	8.279,4	8.279,4
Arrendamientos y cánones	1.656.418,3	1.656.418,3
Reparaciones y conservación	4.543.080,1	4.543.080,1
Servicios de profesionales independientes	..	768.112,7	768.112,7
Suministros	972.646,6	972.646,6
Otros servicios exteriores	10.012.020,8	10.012.020,8
DOTACIÓN PARA AMOR. INMOVILIZADO	116.021,5	11.580.406,3	11.696.427,8

G.15.2. Distribución de los gastos de personal



■	Sueldos y salarios, 70,53%
■	Cargas sociales, 28,94%
■	Indemnizaciones, 0,52%





15. PRODUCCIÓN Y DISTRIBUCIÓN DE ENERGÍA, GAS Y AGUA

15.4. IMPUESTOS LIGADOS A LA ACTIVIDAD POR NIVEL DE EMPLEO.

Miles de pesetas

	De 1 a 19 ocupados	De 20 o más ocupados	TOTAL
IMPUESTOS LIGADOS A LA PRODUCCIÓN . . .	2.576,3	104.751.165,7	104.753.742,1
Impuesto de Fabricación	-	103.533.151,9	103.533.151,9
I.A.E.	1.907,8	278.452,2	280.360,0
Otros	668,5	939.561,6	940.230,1
IMPUESTOS SOBRE EL VALOR AÑADIDO (IVA)			
I.V.A. Líquido (simplificado)	-	-	-
I.V.A. Repercutido (ordinario)	160.933,5	41.374.195,2	41.535.128,6
I.V.A. Soportado (ordinario)	179.713,4	37.172.409,9	37.352.123,3

15.5. RATIOS POR NIVEL DE EMPLEO.

	De 1 a 19 ocupados	De 20 o más ocupados	TOTAL
Horas trabajadas/personal ocupado	1.745,1	1.699,4	1.702,1
Producción a salida de fábrica (sin I.V.A.)/personal ocupado (miles ptas.)	15.150,7	187.023,3	176.897,4
Valor añadido bruto a coste de los factores/personal ocupado (miles ptas.)	6.258,9	26.511,3	25.318,1
Costes de personal/personal ocupado (miles de ptas.)	3.191,4	7.180,8	6.945,8
Excedente bruto de explotación/personal ocupado (miles ptas.)	3.067,5	19.330,4	18.372,3
Producción a salida de fábrica (sin I.V.A.)/horas trabajadas (ptas.)	8.681,7	110.053,2	103.929,9
Valor añadido bruto a coste de los factores/horas trabajadas (ptas.)	3.586,5	15.600,5	14.874,8
Excedente bruto de explotación/horas trabajadas (ptas.)	1.757,7	11.374,9	10.794,0
Consumos intermedios (sin I.V.A.)/Producción a salida de fábrica (sin I.V.A.) (%)	60,9	52,7	52,7
Inversiones (sin I.V.A.)/Producción a salida de fábrica (sin I.V.A.) (%)	13,2	6,1	6,1
Costes de personal/Valor añadido bruto al coste de los factores (%)	51,0	27,1	27,4
Excedente bruto de explotación/Valor añadido bruto a c.f. (%)	49,0	72,9	72,6

