



cuentas del sector industrial de la Región de Murcia.

1998

Consejería de Economía y Hacienda
Dirección General de Economía y Estadística
Centro Regional de Estadística de Murcia





PUBLICACIÓN DISPONIBLE EN SOPORTE INFORMÁTICO

Edita: Consejería de Economía y Hacienda.
Comunidad Autónoma de la Región de Murcia.

Elabora: Dirección General de Economía y Estadística.
Centro Regional de Estadística de Murcia.
C/ San Juan de Dios, nº 2 -1ª Planta.
30001-MURCIA.
Telfs. 968362050 / 968362054
Fax. 968362052

Imprime: Imprenta Regional.

Diseño Gráfico portada: CompoRapid

Fotografía Portada: Cerámica representativa de distintos oficios artesanos. Gran
Enciclopedia de la Región de Murcia. Tomo 2.

I.S.S.N. 1139-0689

Depósito Legal:

© Copyright/Derechos reservados. (Se autoriza la reproducción parcial citando la fuente).





PRESENTACIÓN

Un año más me es grato presentar la publicación que, con el título Cuentas del Sector Industrial, elabora el Centro Regional de Estadística (C.R.E.M.) dependiente de la Dirección General de Economía y Estadística.

Esta publicación, referida en este caso al año 1998, tiene como objetivo principal profundizar en el conocimiento del sector industrial en nuestra Región, aportando datos macroeconómicos y contables sobre dicha actividad.

Los datos básicos, utilizados para el cálculo de las variables presentadas en esta publicación, han sido los obtenidos en la Encuesta Industrial Anual de Empresas facilitados por el Instituto Nacional de Estadística, por cuyo motivo me gustaría expresar nuestro agradecimiento a dicho organismo.

JUAN BERNAL ROLDÁN
Consejero de Economía y Hacienda







INTRODUCCIÓN

Las Cuentas del Sector Industrial de la Región de Murcia, referidas al año 1998, ofrecen los resultados obtenidos al elevar los datos básicos provenientes de la Encuesta Industrial Anual de Empresas elaborada por el Instituto Nacional de Estadística (I.N.E.). Con esta publicación, el valor añadido que se obtiene con respecto a la editada por el I.N.E., es el mayor detalle presentado por ramas de actividad, conceptos contables y estimación de variables macroeconómicas: producción, valor añadido, consumos intermedios, etc.

La publicación está estructurada en tres apartados bien diferenciados: el primero detalla la metodología de la Encuesta Industrial Anual de Empresas y del proceso seguido para la obtención de los valores macroeconómicos. En el segundo se presenta un análisis de los resultados en comparación con los resultados obtenidos para 1996. El tercero es el apartado de tablas, que está estructurado en base a un criterio sectorial (ramas de actividad) y por un criterio de conceptos económicos, agrupados en cinco tablas para cada una de las ramas de actividad seleccionadas, donde la primera está expresada en términos de contabilidad regional, las tres siguientes en términos de contabilidad privada y la última presenta los ratios que se han considerado más representativos.

Deseamos, ante todo, que esta publicación sea de interés para los investigadores, profesionales, empresarios, trabajadores y a todos los estudiosos de este tema en general.

IVET RAMÓN MUÑOZ MORENO
Director General de Economía
y Estadística





ÍNDICE GENERAL

METODOLOGÍA	17
ANÁLISIS DE RESULTADOS	29
CUENTAS DEL SECTOR INDUSTRIAL	43
Total industria.	43
1. Industrias extractivas	49
2. Alimentación, bebidas y tabaco	53
3. Industria textil y de la confección	73
4. Industria del cuero y del calzado	85
5. Industria de la madera y corcho	97
6. Industria del papel, edición, artes gráficas y reproducción de soportes grabados	101
7. Industria química	113
8. Industria del caucho y materias plásticas	117
9. Industria de otros productos minerales no metálicos	121
10. Metalurgia y fabricación de productos metálicos	125
11. Industria de la construcción de maquinaria y equipo mecánico	129
12. Industria de material y equipo eléctrico, electrónico y óptico	133
13. Fabricación de material de transporte	137
14. Industrias manufactureras diversas y reciclaje	141
15. Producción y distribución de energía, gas y agua	145





ÍNDICE

TOTAL INDUSTRIA	43
TABLAS	
1. Principales macromagnitudes por nivel de empleo	43
2. Ingresos de explotación por nivel de empleo	44
3. Gastos por nivel de empleo	45
4. Impuestos ligados a la actividad por nivel de empleo	46
5. Ratios por nivel de empleo	46
GRÁFICOS	
G.1. Distribución del gasto de explotación	44
G.2. Distribución de los gastos de personal	45
G.3. Producción a salida de fábrica/personal ocupado	47
G.4. Valor añadido bruto a coste de los factores/personal ocupado	47
G.5. Costes de personal/personal ocupado	48
G.6. Excedente bruto de explotación/personal ocupado	48
1. INDUSTRIAS EXTRACTIVAS	49
TABLAS	
1.1. Principales macromagnitudes por nivel de empleo	49
1.2. Ingresos de explotación por nivel de empleo	50
1.3. Gastos por nivel de empleo	51
1.4. Impuestos ligados a la actividad por nivel de empleo	52
1.5. Ratios por nivel de empleo	52
GRÁFICOS	
G.1.1. Distribución del gasto de explotación	50
G.1.2. Distribución de los gastos de personal	51
2. ALIMENTACIÓN, BEBIDAS Y TABACO	53
TABLAS	
2.1. Principales macromagnitudes por nivel de empleo	53
2.2. Ingresos de explotación por nivel de empleo	54
2.3. Gastos por nivel de empleo	55
2.4. Impuestos ligados a la actividad por nivel de empleo	56
2.5. Ratios por nivel de empleo	56





GRÁFICOS	
G.2.1.Distribución del gasto de explotación	54
G.2.2.Distribución de los gastos de personal	55
2.1. INDUSTRIAS CÁRNICAS	57
TABLAS	
2.1.1. Principales macromagnitudes por nivel de empleo	57
2.1.2. Ingresos de explotación por nivel de empleo	58
2.1.3. Gastos por nivel de empleo	59
2.1.4. Impuestos ligados a la actividad por nivel de empleo	60
2.1.5. Ratios por nivel de empleo	60
GRÁFICOS	
G.2.1.1.Distribución del gasto de explotación	58
G.2.1.2.Distribución de los gastos de personal	59
2.2. CORSERVAS DE FRUTAS Y HORTALIZAS	61
TABLAS	
2.2.1. Principales macromagnitudes por nivel de empleo	61
2.2.2. Ingresos de explotación por nivel de empleo	62
2.2.3. Gastos por nivel de empleo	63
2.2.4. Impuestos ligados a la actividad por nivel de empleo	64
2.2.5. Ratios por nivel de empleo	64
GRÁFICOS	
G.2.2.1.Distribución del gasto de explotación	62
G.2.2.2.Distribución de los gastos de personal	63
2.3. OTRAS INDUSTRIAS DE PRODUCTOS ALIMENTICIOS	65
TABLAS	
2.3.1. Principales macromagnitudes por nivel de empleo	65
2.3.2. Ingresos de explotación por nivel de empleo	66
2.3.3. Gastos por nivel de empleo	67
2.3.4. Impuestos ligados a la actividad por nivel de empleo	68
2.3.5. Ratios por nivel de empleo	68
GRÁFICOS	
G.2.3.1.Distribución del gasto de explotación	66
G.2.3.2.Distribución de los gastos de personal	67
2.4. BEBIDAS	69
TABLAS	
2.4.1. Principales macromagnitudes por nivel de empleo	69
2.4.2. Ingresos corrientes, variación de existencias e inversiones por nivel de empleo	70





2.4.3.	Gastos por nivel de empleo	71
2.4.4.	Impuestos ligados a la actividad por nivel de empleo	72
2.4.5.	Ratios por nivel de empleo	72

GRÁFICOS

G.2.4.1.	Distribución del gasto de explotación	70
G.2.4.2.	Distribución de los gastos de personal	71

3. INDUSTRIA TEXTIL Y DE LA CONFECCIÓN 73

TABLAS

3.1.	Principales macromagnitudes por nivel de empleo	73
3.2.	Ingresos de explotación por nivel de empleo	74
3.3.	Gastos por nivel de empleo	75
3.4.	Impuestos ligados a la actividad por nivel de empleo	76
3.5.	Ratios por nivel de empleo	76

GRÁFICOS

G.3.1.	Distribución del gasto de explotación	74
G.3.2.	Distribución de los gastos de personal	75

3.1. INDUSTRIA TEXTIL 77

TABLAS

3.1.1.	Principales macromagnitudes por nivel de empleo	77
3.1.2.	Ingresos de explotación por nivel de empleo	78
3.1.3.	Gastos por nivel de empleo	79
3.1.4.	Impuestos ligados a la actividad por nivel de empleo	80
3.1.5.	Ratios por nivel de empleo	80

GRÁFICOS

G.3.1.1.	Distribución del gasto de explotación	78
G.3.1.2.	Distribución de los gastos de personal	79

3.2. CONFECCIÓN Y PELETERÍA 81

TABLAS

3.2.1.	Principales macromagnitudes por nivel de empleo	81
3.2.2.	Ingresos de explotación por nivel de empleo	82
3.2.3.	Gastos por nivel de empleo	83
3.2.4.	Impuestos ligados a la actividad por nivel de empleo	84
3.2.5.	Ratios por nivel de empleo	84

GRÁFICOS

G.3.2.1.	Distribución del gasto de explotación	82
G.3.2.2.	Distribución de los gastos de personal	83





4. INDUSTRIA DEL CUERO Y DEL CALZADO 85

TABLAS

4.1.	Principales macromagnitudes por nivel de empleo	85
4.2.	Ingresos de explotación por nivel de empleo	86
4.3.	Gastos por nivel de empleo	87
4.4.	Impuestos ligados a la actividad por nivel de empleo	88
4.5.	Ratios por nivel de empleo	88

GRÁFICOS

G.4.1.	Distribución del gasto de explotación	86
G.4.2.	Distribución de los gastos de personal	87

4.1. PREPARACIÓN, CURTIDO Y ACABADO DEL CUERO 89

TABLAS

4.1.1.	Principales macromagnitudes por nivel de empleo	89
4.1.2.	Ingresos de explotación por nivel de empleo	90
4.1.3.	Gastos por nivel de empleo	91
4.1.4.	Impuestos ligados a la actividad por nivel de empleo	92
4.1.5.	Ratios por nivel de empleo	92

GRÁFICOS

G.4.1.1.	Distribución del gasto de explotación	90
G.4.1.2.	Distribución de los gastos de personal	91

4.2. INDUSTRIA DEL CALZADO 93

TABLAS

4.2.1.	Principales macromagnitudes por nivel de empleo	93
4.2.2.	Ingresos de explotación por nivel de empleo	94
4.2.3.	Gastos por nivel de empleo	95
4.2.4.	Impuestos ligados a la actividad por nivel de empleo	96
4.2.5.	Ratios por nivel de empleo	96

GRÁFICOS

G.4.2.1.	Distribución del gasto de explotación	94
G.4.2.2.	Distribución de los gastos de personal	95

5. INDUSTRIA DE LA MADERA Y CORCHO 97

TABLAS

5.1.	Principales macromagnitudes por nivel de empleo	97
5.2.	Ingresos de explotación por nivel de empleo	98
5.3.	Gastos por nivel de empleo	99
5.4.	Impuestos ligados a la actividad por nivel de empleo	100
5.5.	Ratios por nivel de empleo	100





GRÁFICOS

G.5.1.	Distribución del gasto de explotación	98
G.5.2.	Distribución de los gastos de personal	99

6. INDUSTRIA DEL PAPEL, EDICIÓN, ARTES GRÁFICAS Y REPRODUCCIÓN DE SOPORTES GRABADOS ... 101

TABLAS

6.1.	Principales macromagnitudes por nivel de empleo	101
6.2.	Ingresos de explotación por nivel de empleo	102
6.3.	Gastos por nivel de empleo	103
6.4.	Impuestos ligados a la actividad por nivel de empleo	104
6.5.	Ratios por nivel de empleo	104

GRÁFICOS

G.6.1.	Distribución del gasto de explotación	102
G.6.2.	Distribución de los gastos de personal	103

6.1. INDUSTRIA DEL PAPEL 105

TABLAS

6.1.1.	Principales macromagnitudes por nivel de empleo	105
6.1.2.	Ingresos de explotación por nivel de empleo	106
6.1.3.	Gastos por nivel de empleo	107
6.1.4.	Impuestos ligados a la actividad por nivel de empleo	108
6.1.5.	Ratios por nivel de empleo	108

GRÁFICOS

G.6.1.1.	Distribución del gasto de explotación	106
G.6.1.2.	Distribución de los gastos de personal	107

6.2. EDICIÓN, ARTES GRÁFICAS Y REPRODUCCIÓN DE SOPORTES GRABADOS 109

TABLAS

6.2.1.	Principales macromagnitudes por nivel de empleo	109
6.2.2.	Ingresos de explotación por nivel de empleo	110
6.2.3.	Gastos por nivel de empleo	111
6.2.4.	Impuestos ligados a la actividad por nivel de empleo	112
6.2.5.	Ratios por nivel de empleo	112

GRÁFICOS

G.6.2.1.	Distribución del gasto de explotación	110
G.6.2.2.	Distribución de los gastos de personal	111

7. INDUSTRIA QUÍMICA 113

TABLAS

7.1.	Principales macromagnitudes por nivel de empleo	113
7.2.	Ingresos de explotación por nivel de empleo	114





7.3.	Gastos por nivel de empleo	115
7.4.	Impuestos ligados a la actividad por nivel de empleo	116
7.5.	Ratios por nivel de empleo	116

GRÁFICOS

G.7.1.	Distribución del gasto de explotación	114
G.7.2.	Distribución de los gastos de personal	115

8. INDUSTRIA DEL CAUCHO Y MATERIAS PLÁSTICAS 117

TABLAS

8.1.	Principales macromagnitudes por nivel de empleo	117
8.2.	Ingresos de explotación por nivel de empleo	118
8.3.	Gastos por nivel de empleo	119
8.4.	Impuestos ligados a la actividad por nivel de empleo	120
8.5.	Ratios por nivel de empleo	120

GRÁFICOS

G.8.1.	Distribución del gasto de explotación	118
G.8.2.	Distribución de los gastos de personal	119

9. INDUSTRIA DE OTROS PRODUCTOS MINERALES NO METÁLICOS 121

TABLAS

9.1.	Principales macromagnitudes por nivel de empleo	121
9.2.	Ingresos de explotación por nivel de empleo	122
9.3.	Gastos por nivel de empleo	123
9.4.	Impuestos ligados a la actividad por nivel de empleo	124
9.5.	Ratios por nivel de empleo	124

GRÁFICOS

G.9.1.	Distribución del gasto de explotación	122
G.9.2.	Distribución de los gastos de personal	123

10. METALURGIA Y FABRICACIÓN DE PRODUCTOS METÁLICOS 125

TABLAS

10.1.	Principales macromagnitudes por nivel de empleo	125
10.2.	Ingresos de explotación por nivel de empleo	126
10.3.	Gastos por nivel de empleo	127
10.4.	Impuestos ligados a la actividad por nivel de empleo	128
10.5.	Ratios por nivel de empleo	128

GRÁFICOS

G.10.1.	Distribución del gasto de explotación	126
G.10.2.	Distribución de los gastos de personal	127





11. INDUSTRIA DE LA CONSTRUCCIÓN DE MAQUINARIA Y EQUIPO MECÁNICO 129

TABLAS

11.1.	Principales macromagnitudes por nivel de empleo	129
11.2.	Ingresos de explotación por nivel de empleo	130
11.3.	Gastos por nivel de empleo	131
11.4.	Impuestos ligados a la actividad por nivel de empleo	132
11.5.	Ratios por nivel de empleo	132

GRÁFICOS

G.11.1.	Distribución del gasto de explotación	130
G.11.2.	Distribución de los gastos de personal	131

12. INDUSTRIA DE MATERIAL Y EQUIPO ELÉCTRICO, ELECTRÓNICO Y ÓPTICO 133

TABLAS

12.1.	Principales macromagnitudes por nivel de empleo	133
12.2.	Ingresos de explotación por nivel de empleo	134
12.3.	Gastos por nivel de empleo	135
12.4.	Impuestos ligados a la actividad por nivel de empleo	136
12.5.	Ratios por nivel de empleo	136

GRÁFICOS

G.12.1.	Distribución del gasto de explotación	134
G.12.2.	Distribución de los gastos de personal	135

13. FABRICACIÓN DE MATERIAL DE TRANSPORTE 137

TABLAS

13.1.	Principales macromagnitudes por nivel de empleo	137
13.2.	Ingresos de explotación por nivel de empleo	138
13.3.	Gastos por nivel de empleo	139
13.4.	Impuestos ligados a la actividad por nivel de empleo	140
13.5.	Ratios por nivel de empleo	140

GRÁFICOS

G.13.1.	Distribución del gasto de explotación	138
G.13.2.	Distribución de los gastos de personal	139

14. INDUSTRIAS MANUFACTURERAS DIVERSAS Y RECICLAJE 141

TABLAS

14.1.	Principales macromagnitudes por nivel de empleo	141
14.2.	Ingresos de explotación por nivel de empleo	142
14.3.	Gastos por nivel de empleo	143
14.4.	Impuestos ligados a la actividad por nivel de empleo	144





14.5.	Ratios por nivel de empleo	144
-------	----------------------------------	-----

GRÁFICOS

G.14.1.	Distribución del gasto de explotación	142
G.14.2.	Distribución de los gastos de personal	143

15. PRODUCCIÓN Y DISTRIBUCIÓN DE ENERGÍA, GAS Y AGUA 145

TABLAS

15.1.	Principales macromagnitudes por nivel de empleo	145
15.2.	Ingresos de explotación por nivel de empleo	146
15.3.	Gastos por nivel de empleo	147
15.4.	Impuestos ligados a la actividad por nivel de empleo	148
15.5.	Ratios por nivel de empleo	148

GRÁFICOS

G.15.1.	Distribución del gasto de explotación	146
G.15.2.	Distribución de los gastos de personal	147





METODOLOGÍA

La información base de la que partimos es la Encuesta Industrial de Empresas elaborada por el Instituto Nacional de Estadística, por tanto la metodología es la correspondiente a dicha Encuesta Industrial que de una manera resumida a continuación exponemos:

1. Objetivos y marco teórico de la encuesta.

El objetivo fundamental de la encuesta es proporcionar una información precisa, fiable de las principales características estructurales y de actividad de los diversos sectores que constituyen la actividad industrial de la economía.

Adaptación a la normativa de la Unión Europea.

El objetivo de la integración comunitaria se articula en lo que respecta a la encuesta estructural en dos aspectos fundamentales :

- a) En primer lugar, la consideración de la empresa como unidad de encuesta, lo que representa un cambio importante en relación a los criterios establecidos en la Encuesta Industrial anterior a 1993, que se articulaba sobre la base del establecimiento como unidad de encuesta. Este cambio ha originado el paso de una encuesta de unidad simple, a otro más complejo de unidades múltiples, por la necesidad de suministrar información desagregada geográficamente.
- b) En segundo lugar, la aprobación por la Unión Europea de una nueva clasificación de Actividades Económicas (NACE. Rev 1). La Nueva encuesta industrial se ha organizado sobre la base de la CNAE-93.

Nuevo enfoque en la obtención del dato primario.

La filosofía de esta nueva encuesta ha sido orientar el dato primario hacia la óptica de las unidades informantes tratando de recabar de las mismas aquellas características o variables que puedan facilitar, bien por conocerlas directamente, bien por tenerlas accesibles en sus propios documentos de gestión, siendo responsabilidad del estadístico su posterior reelaboración y análisis.

Este propósito se ha puesto de manifiesto en dos aspectos especialmente cuidados en la encuesta. En primer lugar, la adaptación de las principales variables del cuestionario a los criterios y normas del Plan General Contable, que es el principal cambio metodológico que se ha incorporado a la encuesta. En segundo lugar, la utilización de diferentes modelos de cuestionarios en función del tamaño de la empresa; un modelo dirigido a las empresas de 20 o más personas ocupadas, y otro, simplificado, con un número reducido de variables, para las empresas con menos de 20 trabajadores.

2. Unidades de la encuesta.

La unidad básica de la encuesta es la empresa industrial. Se entiende por empresa toda unidad jurídica que constituye una unidad organizativa de producción de bienes y servicios, y que disfruta de una cierta autonomía de deci-





sión, principalmente a la hora de emplear los recursos corrientes de que dispone. La empresa puede ejercer una o más actividades en uno o varios lugares. Se considera que una empresa es industrial, a efectos de la encuesta, si su actividad principal está incluida dentro de los sectores C a E de la (CNAE-93).

En el esquema de unidades de la empresa, la empresa asume al mismo tiempo, el papel de unidad informante y de unidad de observación. Sin embargo, pese a ser la empresa la unidad central de la encuesta, la necesidad de suministrar información regional y por ramas de actividad, ha conducido a configurar un sistema de unidades múltiples en el que, conjuntamente con la empresa, se toman en consideración otras unidades que complementan el sistema de información. Estas unidades que complementan son el establecimiento industrial (como unidad de observación) y la unidad actividad económica local (como unidad de análisis).

Se entiende por establecimiento, toda empresa o parte de ella, situada en un lugar geográficamente delimitado (taller, fábrica, etc.), en el que se realizan actividades económicas a las que dedican su trabajo una o varias personas por cuenta de una misma empresa. Un establecimiento se considera industrial si su actividad principal es industrial.

3. Ambitos de la encuesta.

3.1.- Ambito poblacional.

La población objeto de estudio de la encuesta es el conjunto de empresas con una o más personas ocupadas remuneradas, y cuya actividad principal figura en las secciones C a E de la (CNAE-93).

Se entiende por actividad principal de la empresa aquella que genera el mayor valor añadido. Si no se dispone de esta información, se considerará aquella que proporcione el mayor valor de producción, o en su defecto, la que emplee mayor número de personas ocupadas.

3.2.- Ambito territorial o geográfico.

La encuesta cubre el conjunto del territorio nacional, a excepción de Ceuta y Melilla. A efectos de su explotación está diseñada para permitir ofrecer resultados a nivel de Comunidades Autónomas.

3.3.- Ambito temporal.

La encuesta es continua y se lleva a cabo con carácter anual. En cuanto al período de referencia de la información, los datos solicitados se refieren al año natural objeto de la encuesta. Excepcionalmente, las empresas que funcionan por temporadas o campañas que comprenden dos años distintos, han referido la información a la temporada o campaña que terminó en dicho año.

4. Diseño y muestreo.

4.1.- Definición de las poblaciones a muestrear.

La población objeto de estudio de la encuesta se ha dividido a efectos del diseño de la muestra en una serie de sectores industriales. En términos de equivalencia con la Clasificación Nacional de Actividades Económicas (CNAE-93), los sectores se corresponden en su mayoría con el nivel de 3 dígitos (grupo) de dicha clasificación, si bien, en algunos casos, se ha optado por establecer una mayor desagregación a nivel de clase (4 dígitos), con el fin de poder recoger adecuadamente los datos de determinadas actividades industriales que a 3 dígitos figuraban excesivamente agregadas, y en otros ha sido necesario agrupar actividades a 3 dígitos. Cada uno de estos sectores industriales ha constituido una población independiente a los efectos del muestreo. Dentro de cada uno de los sectores investigados, se ha establecido la frontera de las 20 personas ocupadas, para delimitar el conjunto de empresas que han sido investigadas por muestreo. Así pues, las empresas con 20 o más personas ocupadas se han investigado exhaustivamente, mientras que las





empresas con menos de 20 personas ocupadas se han investigado por muestreo. No obstante, se ha llevado a cabo la investigación exhaustiva en determinados sectores o estratos, siempre que el tamaño poblacional impidiera la selección de una muestra que pudiera considerarse representativa. En este caso, todas las empresas pertenecientes a dichos sectores o estratos, con independencia de su tamaño, se han incluido en la muestra de la encuesta.

4.2.- Tipo de muestreo. Estratificación.

Dentro de cada sector de muestreo se ha utilizado un muestreo aleatorio estratificado. Las variables que se han tenido en cuenta a la hora de estratificar la población han sido la comunidad autónoma y el intervalo de tamaño. En consecuencia, cada estrato dentro de una determinada población a muestrear (sector de actividad) viene determinado por el cruce de las variables comunidad autónoma y tamaño. A los efectos del muestreo, y del proceso posterior de estimación y cálculo de factores de elevación, se han definido los siguientes intervalos de tamaño :

<u>Tamaño</u>	<u>Personas ocupadas</u>		
1	1	-	3
2	4	-	9
3	10	-	19
4	20	-	49
5	50	-	99
6	100	-	199
7	200	-	499
8	500	-	999
9	1000	y	más

4.3.- Tamaño de la muestra. Afijación.

Los tamaños 4, 5, 6, 7, 8 y 9 se han investigado exhaustivamente. En el resto se ha realizado una asignación de Neyman, prefijando los siguientes errores relativos de la variable personas ocupadas :

- 1% (a nivel de sector)
- 5% (a nivel de sector y comunidad)
- 20% (a nivel de sector, comunidad y tamaño)

Los tamaños de la muestra, así obtenidos, se han incrementado, en caso necesario, hasta un mínimo de 3 empresas por estrato o el 2% de las empresas del directorio. La muestra final ha estado constituida por más de 40.000 empresas para España y alrededor de 1.100 para la Región de Murcia.

4.4.- Selección de la muestra.

La selección de la muestra dentro de cada estrato, se ha realizado mediante la aplicación de un nuevo muestreo sistemático con arranque aleatorio, una vez ordenadas previamente las empresas por su número de personas ocupadas. El procedimiento de muestreo se ha establecido de tal forma que el proceso de selección es independiente de un año a otro, es decir, para un determinado estrato, la probabilidad de que una empresa sea seleccionada el año t, es independiente de que haya sido o no seleccionada el año t-1.

4.5.- Estimadores.

Se han utilizado estimadores insesgados de expansión en el muestreo estratificado del siguiente tipo :





$$\bar{x}_h = \sum_{j=1}^{n_h} \frac{N_h^*}{n_h} X_j + \sum_{k \neq h} \sum_{j=1}^{n_k} \frac{N_k}{n_k} X_j$$

donde

\bar{x}_h es la estimación de la variable X en el estrato h.

En la formula anterior el primer sumando representa la aportación de las empresas que no han cambiado de estrato, y el segundo la aportación de las unidades del estrato h que inicialmente fueron seleccionadas en otro estrato k distinto.

El número de empresas del estrato en el directorio se deflacta, en el cálculo de las estimaciones, en función de las bajas producidas en el estrato.

4.6. Errores de muestreo.

El error relativo de muestreo, se calcula a partir de la varianza del estimador \bar{x}

$$\epsilon(\bar{x}) = \frac{\sqrt{v(\bar{x})}}{\bar{x}} \times 100$$

donde

$$v(\bar{x}) = \sum_h v(\bar{x}_h)$$

y

$$v(\bar{x}_h) = \bar{N}_h^* (\bar{N}_h^* - n_h^*) \frac{\sum_{j=1}^{n_h} (X_j - \bar{X}_h^*)^2}{n_h^* (n_h^* - 1)} + \bar{X}_h^{*2} \frac{\bar{N}_h^* (N_h - \bar{N}_h^*) (N_h - n_h)}{N_h (n_h - 1)} + \sum_{K \neq h} N_k (N_k - n_k) \frac{S_K^h}{n_k}$$

siendo

$$S_K^h = \frac{\sum_{j=1}^{n_k^h} X_j^2}{n_k - 1} - \frac{\left(\sum_{j=1}^{n_k^h} X_j \right)^2}{n_k (n_k - 1)}$$





5. Variables y definiciones.

Para una mejor comprensión e interpretación de los resultados presentados en las tablas, se definen a continuación las variables y características recogidas en las mismas.

Personas ocupadas. Se entiende por personas ocupadas, el conjunto de personas fijas o eventuales, que en el año de referencia de los datos se encontraban ejerciendo una labor, remunerada o no, para la empresa, y perteneciendo y siendo pagadas por ésta. Se incluyen las personas con licencia de enfermedad, vacaciones remuneradas, licencias ocasionales sin sueldo, etc., así como los trabajadores a tiempo parcial (siempre que trabajen más de 1/3 de la jornada laboral completa). No se incluyen, sin embargo, los trabajadores a domicilio; las personas puestas a disposición de la empresa por otras empresas o agencias siendo retribuidas por estas últimas; las personas que estén efectuando trabajos de mantenimiento o reparación en alguno de los locales o establecimientos de la empresa siendo remunerados por otras empresas; así como las personas en situación de excedencia, licencia ilimitada, jubilados, o personas que se encuentren realizando el servicio militar, salvo que realmente continuaran trabajando para la empresa. Tampoco se incluyen los miembros del Consejo de Administración que estén remunerados exclusivamente por su asistencia a dichos consejos, ni los socios u otras personas que trabajen menos de 1/3 de la jornada laboral. Dentro del conjunto de personas ocupadas se distingue a efectos de la encuesta entre personal no remunerado y el personal remunerado.

Personal no remunerado. Son las personas que dirigen o participan activamente en las tareas de la empresa sin recibir una remuneración fija o salario y que trabajan al menos 1/3 de la jornada laboral normal. Se incluyen propietarios y socios activos, ayudas familiares y otras personas no remuneradas.

Personal remunerado. Se entiende por personal remunerado el conjunto de personas que trabajan o realizan tareas para la empresa a cambio de una determinada remuneración económica o salario. Se incluyen tanto las personas que realizan funciones directamente asociadas a las actividades productivas de la empresa (obreros, jefes de taller, oficiales, aprendices, etc.), como aquellas otras cuyas tareas están ligadas directamente al proceso productivo (directores a sueldo, gerentes, técnicos, personal de oficina y administrativos, subalternos, vendedores, etc.).

Horas trabajadas. Se entiende por horas trabajadas el número total de horas efectivamente trabajadas por el personal ocupado durante el año de referencia de la encuesta. Este concepto comprende las horas realmente trabajadas (tanto normales como extraordinarias) durante los períodos de trabajo; el tiempo dedicado en el lugar de trabajo a la preparación de herramientas, elaboración de fichas de control, etc.; la duración de los tiempos muertos que hayan podido producirse en el lugar de trabajo tanto por falta ocasional de trabajo como paro de máquinas, accidentes, etc., así como el tiempo correspondiente a breves períodos de descanso en el lugar de trabajo (desayuno, bocadillo, etc.). Sin embargo, deben excluirse las horas pactadas (y pagadas) pero no trabajadas como consecuencia de bajas por enfermedad, huelgas, vacaciones, días festivos, etc., las interrupciones para las comidas, y las horas empleadas en el trayecto del domicilio al lugar de trabajo y viceversa.

Ventas netas de productos. Este concepto recoge el importe total de las ventas, efectuadas por la empresa durante el año de referencia, de productos terminados (aquellos bienes fabricados por la propia empresa en su proceso productivo, o por terceros, vía producción por subcontratas, y que estén destinados al consumo final o a su utilización por otras personas), productos semiterminados (bienes fabricados por la empresa que no están destinados normalmente a la venta hasta tanto no sean objeto de elaboración, incorporación o transformación posterior), así como de subproductos, residuos, envases y embalajes (subproductos son los bienes obtenidos durante el proceso productivo que tienen el carácter de secundarios o accesorios a la fabricación principal; residuos los obtenidos inevitablemente y al mismo tiempo que los productos o subproductos, siempre que tengan valor intrínseco y puedan ser posteriormente utilizados o vendidos; envases, los recipientes o vasijas, normalmente destinados a la venta conjuntamente con el producto que contienen; y embalajes, las cubiertas o envolturas, generalmente irre recuperables, destinados a resguardar productos o mercaderías que han de transportarse).





Las ventas se consideran netas, es decir una vez descontados los "rappels" sobre ventas (descuentos y similares que se basan en alcanzar un determinado volumen de pedidos) y las devoluciones de ventas (remesas devueltas por clientes, normalmente por incumplimiento de las condiciones de pedido), así como los descuentos originados por defectos de calidad, retrasos en el plazo de entrega de los pedidos, etc., que se hayan producido con posterioridad a la emisión de la factura.

Las ventas de productos se valoran a precio de venta, sin incluir los gastos de transporte ni los impuestos que gravan esas operaciones.

Ventas netas de mercaderías. Este concepto recoge el importe total de las ventas, efectuadas por la empresa durante el año de referencia, de todos aquellos bienes y mercancías adquiridos para su posterior venta sin transformación (reventa de mercancías en el mismo estado en el que se adquirieron). Las ventas deben considerarse netas, es decir, una vez descontados "rappels", devoluciones y similares.

Las ventas de mercaderías se valoran a precio de venta, sin incluir los gastos de transporte ni los impuestos que gravan esas operaciones.

Prestaciones de servicios. Este concepto recoge el importe total de los ingresos obtenidos por la empresa durante el año de referencia en concepto de contrapartida por los servicios (que sean objeto del tráfico ordinario de la empresa) prestados a otras empresas, personas o entidades. Dentro de esta rúbrica destacan por su importancia los ingresos por subcontrata, es decir, los pagos realizados a la empresa por otra empresa (la contratante) por su participación, como subcontratista, en el diseño de un determinado producto. Se valoran por el importe total de los mismos sin incluir los impuestos que los gravan.

Importe neto de la cifra de negocios. Es el resultado que se obtiene de deducir del importe de las ventas de productos, mercaderías y similares, y de las prestaciones de servicios correspondientes a las actividades ordinarias de la empresa, el importe de los descuentos y demás bonificaciones sobre las ventas, así como el IVA y otros impuestos directamente relacionados. Su contenido se corresponde con la suma de los importes relativos a las ventas netas de productos, ventas netas de mercaderías y prestaciones de servicios.

Trabajos realizados para el inmovilizado. Este concepto recoge la contrapartida de los gastos realizados por la empresa para su inmovilizado material (construcción o ampliación de maquinaria, instalaciones técnicas, equipos para procesos de información y otros bienes incluidos dentro de las inmovilizaciones materiales de la empresa) e inmaterial (investigación y desarrollo, aplicaciones informáticas, etc.) utilizando sus propios equipos y personal. Este concepto incluye tanto la producción de bienes de equipo o edificaciones, como las grandes reparaciones y mejoras realizadas sobre las ya existentes con el fin de aumentar la vida útil del bien, su capacidad de producción o su rendimiento. También se incluye dentro de esta rúbrica la contrapartida de los gastos que se activan correspondientes a los pagos efectuados a otras empresas en concepto de retribución por los trabajos encargados a las mismas con fines de investigación y desarrollo (gastos de I+D extramuros).

Los trabajos realizados por la propia empresa para su inmovilizado, tanto material como inmaterial, se valoran a precio de coste, que se determina añadiendo el precio de adquisición de las materias primas y otros materiales consumibles, los costes directamente imputables al producto, así como los costes indirectos que razonablemente puedan repercutirse sobre el producto de que se trate.

Subvenciones a la explotación. Este concepto recoge el importe total de las subvenciones (asignaciones monetarias sin contrapartida) concedidas a la empresa durante el año de referencia por las administraciones públicas, otras empresas o particulares. No se incluyen las realizadas por los propios socios, empresas del grupo, multigrupo o asociadas, al objeto de compensar déficits de explotación.

Otros ingresos de explotación. Este concepto recoge el importe total de los ingresos (que no tengan carácter extraordinario) obtenidos por la empresa durante el año de referencia, en concepto de arrendamientos, propiedad industrial cedida en explotación, comisiones, servicios de personal y servicios diversos.





Total de ingresos de explotación. Es el importe total obtenido como resultado de agregar los diferentes ingresos ligados a la explotación, obtenidos por la empresa durante el año de referencia.

Variación de existencias de productos. Se define la variación de existencias de productos como la diferencia entre el importe total de las existencias finales de esos productos al término del año de referencia de los datos y el importe total de las existencias iniciales de los mismos al comienzo de dicho año. La variación de existencias se valora a precios de adquisición.

Consumo de materias primas. Este concepto recoge las compras netas (es decir, una vez descontados los rappels y devoluciones de compra) de materias primas (bienes adquiridos para su transformación en el proceso productivo) efectuadas por la empresa durante el año de referencia, disminuidas o aumentadas por el importe de la correspondiente variación de existencias según sea ésta positiva o negativa).

Consumo de otros aprovisionamientos. Este concepto recoge las compras netas de aprovisionamientos (combustibles y carburantes, repuestos, embalajes, material de oficina, etc.) efectuadas por la empresa durante el año de referencia, disminuidas o aumentadas por el importe de la correspondiente variación de existencias (según sea ésta positiva o negativa).

Consumo de mercaderías. Este concepto recoge las compras netas de mercaderías (bienes adquiridos para revenderlos sin someterlos a un proceso de transformación) efectuadas por la empresa durante el año de referencia, disminuidas o aumentadas por el importe de la correspondiente variación de existencias (según sea ésta positiva o negativa).

Trabajos realizados por otras empresas. Es el gasto correspondiente al trabajo que, formando parte del proceso de producción propia, se encarga y es realizado por otras empresas. Dentro de este concepto se incluyen las subcontratas que corresponden a la relación que se establece entre dos empresas (la subcontratada y la contratante principal) por la que la primera participa en el proceso de diseño y producción de un determinado producto en beneficio de la otra empresa, participación basada en un determinado plan y directrices técnicas proporcionadas por la empresa contratante y en la que ésta aporta las principales materias primas.

Consumos y trabajos realizados por otras empresas. Es el importe total obtenido como resultado de agregar los consumos de materias primas, de aprovisionamientos y mercaderías, y los trabajos realizados por otras empresas.

Sueldos y salarios. Comprenden todas las cantidades, obligatorias o voluntarias, pagadas en dinero o en especie por la empresa a su personal asalariado de todo tipo (fijos y eventuales), en concepto de remuneración del trabajo por ellos realizado. Estos pagos se contabilizan por su importe bruto, es decir, antes de hacer las deducciones correspondientes a la seguridad social e impuesto sobre la renta de las personas físicas a cargo de los trabajadores. Se incluye el salario base íntegro; los complementos en dinero por horas extraordinarias, antigüedad, título, peligrosidad, incentivos, asistencia, residencia, prima de transporte, carestía de vida, etc.; primas por beneficios, gratificaciones de Navidad y pagas extraordinarias; las remuneraciones en especie (valoradas según el coste neto que representa para la empresa) suministradas gratuitamente o a precio reducido a sus asalariados en concepto de consumos (productos alimenticios, combustibles, vivienda, vestido, acciones repartidas, etc.); así como las cuotas a la seguridad social e impuesto sobre la renta de las personas físicas (trabajo personal) a cargo de los trabajadores, pagados por la empresa sin descontárselo después a éstos. No se incluyen las indemnizaciones o reembolsos por gastos de viaje, distancia, cambio de domicilio, y representación de los asalariados en el ejercicio de sus funciones; las indemnizaciones pagadas por la compra de útiles, herramientas o ropas de trabajo; los gastos corrientes y las subvenciones destinadas a instalaciones deportivas, culturales y recreativas; los gastos de formación profesional, reconocimientos médicos y mejoras de los lugares de trabajo. Tampoco se incluyen las indemnizaciones pagadas directamente por la empresa a sus asalariados en caso de enfermedad, paro, despido, accidentes, etc.; que se recogen en rúbrica aparte.

Indemnizaciones. Se entiende por indemnizaciones aquellos pagos realizados directamente por la empresa a sus asalariados o antiguos asalariados, en casos de enfermedad, paro, despido, accidente, pensión, jubilación.





nes anticipadas, etc. Que complementan los realizados por organismos aseguradores o que sustituyen a los no recibidos de éstos por no estar afiliados. No se incluyen las indemnizaciones adelantadas por la empresa a sus trabajadores, que son a cargo de la Seguridad Social y que, por tanto, son abonadas posteriormente por ésta.

Cargas sociales. Este concepto incluye la seguridad social a cargo de la empresa, las aportaciones a planes de pensiones, jubilación, invalidez o muerte en relación con el personal de la empresa, y otros gastos sociales realizados por la empresa, como subvenciones a economatos y comedores, becas por estudio, primas de seguros de vida del personal, etc.

Gastos de personal. Este concepto recoge el importe total agregado de los pagos efectuados por la empresa durante el año de referencia en concepto de sueldos y salarios, indemnizaciones y cargas sociales (seguridad social, planes de pensiones y otros gastos sociales).

Arrendamientos y cánones. Este concepto recoge el importe de los gastos efectuados por la empresa durante el año de referencia tanto por el alquiler de bienes muebles e inmuebles, como por el derecho al uso o a la concesión de uso de las distintas manifestaciones de la propiedad industrial. Estas últimas cantidades pueden ser fijas o variables. No se incluyen el arrendamiento financiero de bienes inmuebles ni el valor de las compras de derechos de patentes, licencias, etc.

Servicios de profesionales independientes. Este concepto recoge el importe satisfecho a profesionales independientes en concepto de retribución por los servicios prestados a la empresa. Incluye honorarios a economistas, abogados y auditores, comisiones a representantes y agentes mediadores independientes, etc.

Suministros. Este concepto recoge el importe correspondiente a los gastos satisfechos por la empresa en concepto de adquisición de abastecimientos que no tengan la cualidad de almacenable (electricidad, gas, agua, etc.).

Otros servicios exteriores. Este concepto recoge el importe satisfecho por la empresa en concepto de gasto en I+D (trabajos de investigación y desarrollo realizados por terceros), reparaciones y conservación, transportes, primas de seguros (no incluyendo las referidas al personal de la empresa), servicios bancarios y similares, publicidad, propaganda y relaciones públicas, y otros servicios (gastos de viaje, dietas del personal, suscripciones a publicaciones y periódicos, etc.).

Total de servicios exteriores. Este concepto comprende el importe total del conjunto de gastos de explotación de naturaleza diversa realizados por la empresa durante el año de referencia, tales como gastos en I+D, arrendamientos y cánones, reparaciones y conservación, servicios de profesionales independientes, transportes, primas de seguros, servicios bancarios y similares, publicidad, propaganda y relaciones públicas, suministros, y otros servicios.

Dotaciones para amortización del inmovilizado. Este concepto representa la corrección de valor realizada por depreciación del inmovilizado, tanto material como inmaterial, de la empresa.

Total de gastos de explotación. Es el importe total obtenido como resultado de agregar los diferentes gastos ligados a la explotación realizados por la empresa durante el año de referencia en los apartados anteriores.

Inversión realizada en activos materiales. Se define la inversión como la diferencia entre los incrementos reales en el valor de los recursos de capital y las ventas de esos mismos tipos de recursos realizadas por la empresa en el año de referencia. Se entiende por incremento real de los recursos productivos, los aumentos de valor que se produzcan en concepto de terrenos y bienes naturales, construcciones, instalaciones técnicas, maquinaria, utillaje y otras instalaciones, equipos para procesos de información, elementos de transporte y otros activos, que tengan su origen bien en compras a terceros de bienes nuevos o usados; bien en trabajos realizados por la propia empresa o por terceros sobre elementos ya existentes con objeto de aumentar su capacidad productiva, su rendimiento o su vida útil. Se incluye el "leasing" como una forma más de adquisición de activos o de inversión por parte del arrendatario. Las operaciones de inversiones se reflejan por el total de su valor,





valorándose las compras a precio de adquisición, sin incluir el IVA deducible e incluyendo el transporte, el coste de instalación, los gastos de registro y notaría, y otros impuestos que sean no deducibles. Los trabajos realizados por la empresa con sus propios recursos se valoran a precio de coste, el leasing a precio al contado de los bienes adquiridos. Las ventas se valoran a precio de venta sin incluir el IVA repercutido.

Modelos de cuestionarios. La conveniencia de diseñar diferentes modelos de cuestionarios en función del tamaño de la unidad informante, al objeto de adecuarlos a las características específicas de las empresas, y a los distintos requerimientos de información, ha conducido a utilizar dos modelos de cuestionarios en la encuesta. En las empresas con menos de 20 personas ocupadas, se ha utilizado un modelo de cuestionario reducido en el que se han recogido las características y variables básicas para el cumplimiento de los objetivos de la encuesta. En las empresas con 20 o más personas ocupadas, se ha utilizado un modelo de cuestionario más complejo y detallado, en el que junto a la información solicitada en el modelo básico (la información de un modelo es perfectamente integrable en el otro), se han ampliado las variables solicitadas, demandándose en ocasiones un mayor detalle en la desagregación de la información. Además de la información a nivel de empresa, se incluye también un apartado adicional en el que se solicita para aquellas empresas multilocalizadas una desagregación por establecimiento industrial de sus principales variables.

En el anexo I de esta publicación se incluye un ejemplar de cada uno de los modelos de cuestionarios.

NOTA: Los (..) en el interior de las tablas, indica la no disponibilidad del dato
EL (-) es 0 o menor de 0,5.







CUENTAS DEL SECTOR INDUSTRIAL. REGIÓN DE MURCIA

Las cuentas económicas de 1.997 ofrecen resultados de la elevación de los datos, que corresponden a la Región de Murcia, obtenidos en la Encuesta Industrial de Empresas elaborada por el Instituto Nacional de Estadística. Esta estructurada en base a un criterio sectorial (ramas de actividad) y por un criterio de conceptos económicos agrupados en cinco tablas diferentes para cada una de las ramas estudiadas:

1. Principales macromagnitudes
2. Ingresos de explotación por nivel de empleo
3. Gastos por nivel de empleo
4. Impuestos ligados a la actividad por nivel de empleo
5. Ratios por nivel de empleo

La primera tabla está expresada en términos de Contabilidad Regional y las tres siguientes en términos de contabilidad privada con el detalle que permite la Encuesta Industrial de Empresas, siendo la quinta tabla una muestra de los ratios que se han considerado más representativos para la comparabilidad entre las diferentes ramas seleccionadas.

Para el total de la industria se presenta resultados de las seis tablas expresadas con anterioridad por nivel de empleo y una serie de gráficos que permite comparar la producción a salida de fábrica, valor añadido bruto, costes de personal y excedente bruto de explotación por persona ocupada entre las diferentes ramas seleccionadas y el total regional

Las ramas de actividad que se han seleccionado para presentar resultados son :

RAMAS DE ACTIVIDAD	CNAE-93
1. Industrias extractivas	101, 102, 103, 131, 132, 141, 142, 143, 144 y 145
2. Alimentación, bebidas y tabaco	
2.1. Industrias cárnicas	151
2.2. Conservas de frutas y hortalizas	153
2.3. Otras industrias de productos alimenticios	152, 154, 155, 156, 157 y 158
2.4. Bebidas	159
3. Industria Textil y de la confección	
3.1. Industria Textil	171, 172, 173, 174, 175, 176 y 177
3.2. Confección y peletería	181, 182 y 183
4. Industria del cuero y del calzado	
4.1. Preparación, curtido y acabado del cuero	191 y 192
4.2. Industria del calzado	193
5. Industria de la madera y corcho	201, 202, 203, 204 y 205
6. Industria del papel, edición, artes gráficas y reproducción de soportes grabados	
6.1. Industria del papel	211 y 212
6.2. Edición, artes gráficas y reproducción de soportes grabados	221, 222, y 223





7. Industria química	241, 242, 243, 244, 245, 246 y 247
8. Industria del caucho y materias plásticas	251 y 252
9. Industria de otros productos minerales no metálicos	261, 262, 263, 264, 265, 266, 267 y 268
10. Metalurgia y fabricación de productos metálicos	271, 272, 273, 274 y 275 281, 282, 283, 284, 285, 286 y 287
11. Industria de la construcción de maquinaria y equipo mecánico	291, 292, 293, 294, 295, 296 y 297
12. Industria de material y equipo eléctrico, electrónico y óptico	300, 311, 312, 313, 314, 315, 316, 321, 322, 323, 331, 332, 333 334 y 335
13. Fabricación de material de transporte	341, 342, 343, 351, 352, 353 354 y 355
14. Industrias manufactureras diversas y reciclaje	361,362,363,364,365,366,371 y 372
15. Producción y distribución de energía, gas y agua	401, 402, 403, 410 y 232

Para estas ramas de actividad se presentan resultados de las seis tablas a nivel de empleo.

Para la presentación de resultados se han considerado dos estratos de empleo :

1. Empresas con menos de 20 trabajadores
2. Empresas con 20 o más trabajadores

Los conceptos económicos utilizados en la primera tabla son los siguientes :

Producción a salida de fábrica (sin I.V.A.). Es el resultado de la actividad productora de bienes y servicios del establecimiento. A diferencia del total de ingresos corrientes, sólo recoge aquellos ingresos relacionados con la producción de la unidad, en concreto ventas de productos transformados, ingresos netos por reventa, prestación de servicios, trabajos para su inmovilizado, otros ingresos de gestión no contemplados, variación de existencias de ventas e impuestos especiales, disminuidos en su caso por el valor de los rappels y devoluciones de ventas.

Consumo intermedio (sin I.V.A.). Representa el valor de todos los bienes, excepto los de capital fijo, y servicios consumidos en el proceso de producción.

Valor añadido bruto a salida de fábrica (sin IVA). Es la diferencia entre el valor de producción a salida de fábrica (sin IVA) y los consumos intermedios (sin IVA). Se corresponde con la valoración del Sistema Europeo de Cuentas Económicas (SEC) conocida como salida de fábrica en términos netos, que es la aconsejada para las comparaciones internacionales.

Valor añadido bruto al coste de los factores. Es otra forma de valorar el valor añadido bruto, esta vez descontando del valor añadido bruto a salida de fábrica (sin IVA), el valor de los otros impuestos ligados a la actividad y sumando las subvenciones de explotación. Se intenta eliminar los efectos originados por la actuación de las administraciones públicas sobre el proceso productivo.

Excedente bruto de explotación. Diferencia entre el valor añadido bruto al coste de los factores y el coste de personal.





ANÁLISIS DE RESULTADOS

Al igual que en años anteriores, el análisis descriptivo, que aquí presentamos, está estructurado en tres apartados, el primero corresponde al total de la industria en su conjunto, el segundo se desarrolla atendiendo al tamaño de las empresas industriales y el tercero por ramas de actividad.

Dentro de cada uno de estos apartados remarcaremos el comportamiento, para el año 1.998, de las grandes macromagnitudes y sus distintos agregados, e introduciremos unas breves notas sobre la evolución de estas variables a lo largo del período 1.993-1.998.

TOTAL INDUSTRIA

La **Producción a Salida de Fábrica (sin IVA)** paso de 1.167.834,5 millones de pesetas en 1.997 a 1.187.792,5 en 1.998, lo que representa un incremento de 1,71%, el más bajo de los experimentados en el período 1.993-1.998, e inferior a 11,69 puntos al que se produjo en 1.997 (ver cuadro 1)

De todas las componentes de la Producción a Salida de Fábrica (sin IVA), es la correspondiente a las **"ventas netas de productos"** con una aportación del 87,79% la que marca la tendencia de dicha macromagnitud, seguida muy de lejos por "los ingresos por reventa" con una aportación del 8,4%.

Las **"ventas netas de productos"** pasaron de 1.027.879,7 millones de pesetas en 1.997 a 1.042.778,2 en 1.998, que representa un incremento del 1,45%, 11,91 puntos menos que el correspondiente al año 1.997 y el menor de los advertidos en el período 1.993-1.998.

Los **"ingresos por reventa"** experimentan un descenso del 1,94%, rompiéndose la tendencia iniciada en el año 1.993, que con incrementos superiores a los advertidos en las ventas netas de productos, en cada uno de los años analizados anteriormente, iban adquiriendo mayor peso relativo sobre la Producción a Salida de Fábrica (Sin IVA).

Los **"consumos intermedios (Sin IVA)"** crecieron un 1,29% en el año 1.998, 14,46 puntos menos que en el año 1.997 y 0,16 puntos que el incremento experimentado por la Producción a Salida de Fábrica (Sin IVA).

Cuadro 1

	1.997	1.998	%
Producción a salida de fábrica (sin I.V.A.) . . .	1.167.834,5	1.187.792,5	1,7
Ventas netas de productos	1.027.879,7	1.042.778,2	1,5
Otros ingresos	139.954,8	145.014,3	3,6
Consumos intermedios (sin I.V.A.)	791.225,5	801.429,4	1,3
Consumo de materias primas	554.782,8	549.011,2	-1,0
Otros consumos	226.442,7	252.418,2	11,5
Valor Añadido Bruto cf (1)	296.464,2	297.118,4	0,2
Costes de personal	167.007,8	171.098,1	2,5
Excedente bruto de explotación	129.456,4	126.020,2	-2,7

(1) VABcf= producción a salida de fábrica (sin IVA) - consumos intermedios + subvenciones de explotación - impuestos ligados a la actividad.





Análisis de Resultados

De las componentes del consumo intermedio (sin IVA) es la correspondiente a "trabajos realizados por las empresas" y la de los "consumos de otros aprovisionamientos" las que han experimentado los mayores incrementos, un 8,19% y un 15,30% respectivamente.

La componente "consumo de materias primas", con una aportación del 68,5% de los consumos intermedios, descendió en 1.998 un 1,04% (ver cuadros 2 y 3).

Desde el año 1.994 los consumos intermedios necesarios para producir han ido creciendo paulatinamente, pasando de representar el 64,3% de la Producción a Salida de Fábrica (Sin IVA) en 1.994 a un 67,47% en 1.998.

Por primer vez, desde el año 1.994, las "subvenciones de explotación" descienden, produciéndose una caída del 60,19% en el año 1.998, que unido a un incremento del 0,18% en los "impuestos ligados a la producción" para este año, ocasionan entre otros motivos que el incremento experimentado por el Valor Añadido Bruto a coste de los factores sea del 0,22%, 1,49 puntos menos que el advertido en la Producción a Salida de Fábrica (Sin IVA) y 16,6 puntos menos que en 1.997 (ver cuadro 2).

A 297.118,4 millones de pesetas asciende el "Valor Añadido Bruto a coste de los factores", que como ya se ha comentado con anterioridad, supone un incremento del 0,22", 16,6 puntos menos que el experimentado en el año 1.997.

Rompiendo la tendencia iniciada en el año 1.994, la componente, del Valor Añadido Bruto a coste de los factores, "Excedente Bruto de Explotación" no crece por encima de los "Costes de Personal", la otra componente del Valor

Cuadro 2: Tasas de variación 98/97

	Menos de 20 ocupados	De 20 o más ocupados	Total
1. PERSONAS OCUPADAS (Unidades)	-19,56	10,05	-2,95
2. HORAS TRABAJADAS (Unidades)	-19,71	9,45	-3,51
3. PRODUCCIÓN A SALIDA DE FÁBRICA (sin I.V.A.)	-5,21	3,59	1,71
Ventas netas de productos	-3,53	2,90	1,45
Ingresos por reventa	-19,55	-11,09	-11,94
Consumo de mercaderías (-)	-18,68	-16,83	-16,98
Prestación de servicios	-24,83	7,08	-7,42
Trabajos para su inmovilizado	-83,01	17,97	-15,16
Otros ingresos de explotación	-2,98	-6,14	-5,92
Variación de existencias	-71,72	48,35	9,95
Impuestos especiales	16,53	0,84	0,93
4. CONSUMO INTERMEDIO (sin I.V.A.)	-0,84	1,90	1,29
Consumo de materias primas	4,60	-2,71	-1,04
Otros aprovisionamientos	-41,68	19,96	8,19
Servicios prestados por otras empresas	29,67	10,36	15,30
Otros gastos	-13,65	8,98	4,23
5. VALOR AÑADIDO BRUTO (sin I.V.A.)(3-4)	-15,64	7,03	2,59
6. SUBVENCIONES DE EXPLOTACIÓN	-62,38	-59,94	-60,19
7. IMPUESTOS LIGADOS A LA PRODUCCIÓN	1,74	5,90	0,22
8. VALOR AÑADIDO BRUTOcf(5+6-7)	-16,85	5,90	0,22
Coste de personal	-17,72	11,37	2,45
Excedente bruto de explotación	-14,89	-0,03	-2,65
9. I.V.A.repercutido	-11,77	4,22	0,59
10. I.V.A. soportado	-1,18	1,88	1,31
11. GASTOS FINANCIEROS	-	-4,95	-4,95
12. INVERSIONES	28,27	-31,32	-26,93





Análisis de Resultados

Añadido Bruto a coste de los factores, volviendo a los pesos relativos que ambas componentes tenían en el año 1.995 aproximadamente (ver cuadro 3).

Se produce un descenso del 2,65% en el "Excedente Bruto de Explotación", 25,5 puntos menos que en el año 1.997 y un incremento del 2,45% en los "Costes de Personal" 10,1 puntos menos que el experimentado en el año 1.997 (ver cuadro 2).

En líneas generales, se puede decir que el año 1.998 ha sido peor que 1.997, para la industria regional y en comparación con la media Nacional también.

Este hecho se deja notar principalmente en un descenso en las "inversiones" del 26,93%, frente al gran incremento que se advirtió en el año 1.997 del 81,74% y en el descenso de la "dotación para amortización del inmovilizado" en un 0,89%, frente al incremento en el año 1.997 del 26,71%. Es reseñable que, a pesar de que el año 1.998 ha sido peor que 1.997, para la industria regional, el gasto destinado a "investigación y desarrollo" haya crecido un 34,56% muy por encima al experimentado en 1.997, que fue del 8,5%.

El número de "ocupados" en la industria se situó en 64.000 personas, 1.945 menos que las ocupadas en 1.997, lo que supone un descenso en el empleo del 2,95% en el año 1.998.

En valores agregados, los "costes laborales" experimentan una subida del 2,45%, este incremento es debido fundamentalmente al crecimiento de un 2,27% en "sueldos y salarios" y de un 3,36% de las "cargas sociales".

Para analizar el verdadero aumento de los costes laborales es conveniente eliminar la influencia en las variaciones del empleo, es decir estudiar el ratio "costes laborales / personas ocupadas", esta variable crece un 5,6%, 3 puntos más que en el año 1.997 y 3,3 puntos más que el experimentado por el total nacional.

Si se le quita el efecto de las horas trabajadas, queda un crecimiento del 6,1%, 4,2 puntos más que el aumento observado para el conjunto nacional (ver cuadro 4).

Cuadro 3

	1.996	1.997	1998
1. PRODUCCIÓN A SALIDA DE FÁBRICA (sin I.V.A.)	100,00	100,00	100,00
Ventas netas de productos	88,05	88,02	87,79
Ingresos por reventa	7,84	9,65	8,35
Consumo de mercaderías	-9,11	2,36	-7,84
Prestación de servicios	2,02	0,41	2,15
Trabajos para su inmovilizado	0,39	0,85	0,46
Otros ingresos de explotación	0,92	-9,61	0,79
Variación de existencias	0,41	0,44	0,48
Impuestos especiales de fabricación	9,47	7,88	7,82
2. CONSUMO INTERMEDIO (sin I.V.A.)	100,00	100,00	100,00
Consumo de materias primas	71,43	70,12	68,50
Consumo de otros aprovisionamientos	7,97	8,82	9,42
Servicios prestados por otras empresas	3,31	3,67	4,18
Otros servicios exteriores	17,29	17,39	17,89
3. VALOR AÑADIDO BRUTO cf	100,00	100,00	100,00
Coste de personal	58,48	56,33	57,59
Excedente bruto de explotación	41,52	43,67	42,41





Cuadro 4: Costes laborales por persona ocupada y por horas trabajadas

	1.997	1.998	1.997/1.998
1. COSTES LABORALES/HORAS TRABAJADAS . .			
Región de Murcia	1.432,9	1.521,4	6,18
España	2.072,1	2.111,6	1,96
Región de Murcia/España%	69,2	72,0	
2. COSTES LABORALES/PERSONA OCUPADA			
Región de Murcia	2.532,5	2.673,4	5,56
España	3.636,5	3.721,2	2,33
Región de Murcia/España%	69,6	71,8	

Estas diferencias, a favor del territorio Regional, acercan estos conceptos, aunque todavía se mantienen grandes diferencias.

Los "costes laborales" ascienden, en España, a 3.721,2 miles de pesetas por persona ocupada y año, frente a 2.673,4 en la Región, que representa un 28,2% menos, en 1.997 representaba el 30,4% menos.

El número de "horas trabajadas" por persona ocupada disminuye un 0,6%, situándose en 1.757,2 horas por persona ocupada y año, este valor supone una media de 5 horas menos por trabajador y año que en el conjunto nacional. Para todos los años analizados este es el primero donde el número de horas trabajadas por persona ocupada es inferior en la Región de Murcia que en España.

"La Producción a Salida de Fábrica (sin IVA) por persona ocupada" creció un 4,8%, pasando de 17.709,2 miles de pesetas en 1.997 a 18.559,4 en el año 1.998 y el "Valor Añadido Bruto a costes de los factores por persona ocupada" creció un 3,3%; ambos indicadores nos muestran un incremento efectivo de la productividad, tendencia que viene observándose desde el año 1.993.

El valor de las "inversiones" realizadas en el año 1.998 es de 86.730,1 millones de pesetas, lo que entraña un descenso del 26,93% y supone un 22,4% del Valor Añadido Bruto a coste de los factores, estos parámetros se sitúan a un nivel similar al año 1.996, y nos hace reflexionar sobre la particularidad en el comportamiento de esta variable para el año 1.997, que supuso un incremento excepcionalmente alto del 81,7% y representó un 40,0% del Valor Añadido Bruto a coste de los factores.

Los gastos financieros descendieron un 4,95% siguiendo la tendencia iniciada en el año 1.993 y que en el año 1.997 excepcionalmente sufrió un incremento del 7,1%, aunque en términos relativos, "gastos financieros/Producción a Salida de Fábrica (sin IVA)", la tendencia siempre ha sido descendiente, pasando de representar el 6,0% en 1.993 al 2,31% en el año 1.998.

POR TAMAÑO DE EMPLEO

Como ya se ha comentado en el apartado anterior, el año 1.998 no ha sido especialmente bueno para la industria regional y en especial para la pequeña empresa industrial (empresas de menos de 20 ocupados), pues salvo el comportamiento observado en las inversiones con un incremento del 28,3% el resto de variables analizadas han descendido.

La "Producción a Salida de Fábrica (sin IVA)" descendió un 5,21% en las empresas de menos de 20 ocupados, frente al crecimiento del 20,41% que experimentó en el año 1.997, en las empresas de mayor tamaño, esta variable aun-





que por debajo del incremento que se advirtió en 1.997 (11,64%), ha crecido un 3,59.

Poco se puede decir del comportamiento de todas las componentes, (Ventas netas de productos, ventas de mercaderías, prestación de servicios a otras empresas, etc), de la Producción a Salida de Fábrica (sin IVA), ya que es similar al seguido por dicho agregado, es decir experimentan descensos significativos todas ellas para las empresas de menor tamaño.

El proceder, en prácticamente todas las componentes de la producción a salida de fábrica (sin IVA), es muy dispar para los dos estratos de tamaño analizados, destacando las "ventas netas de productos" con un descenso del 3,53% en las empresas de menor tamaño y un incremento del 2,90% en el segundo estrato; la "prestación de servicios a otras empresas" con un descenso del 24,83% en el primero y un incremento del 7,08% en el resto; los "trabajos realizados para el inmovilizado" con una bajada del 83,01% y una subida del 17,97% respectivamente.

También es destacable el comportamiento de las "variaciones de existencias" con una disminución del 71,72% para las empresas industriales de menos de 20 ocupados y un aumento del 48,35% en las de más de 20.

Como ya se comentó en el apartado del total de la industria, los "consumos intermedios (sin IVA)" crecieron un 1,29%, incremento debido al experimentado por las empresas de mayor tamaño con 1,90%, ya que en las de menos de 20 trabajadores disminuyó un 0,84%.

El "Valor Añadido Bruto a coste de los factores" se incrementó en un 7,03% para las empresas de más de 20 trabajadores y decreció un 15,64% en las de menor tamaño.

Al igual que lo comentado para el total de la industria, es reseñable el gran descenso de las "subvenciones de explotación" en ambos estratos de tamaño, el 62,38% y 59,94% respectivamente.

El comportamiento en los "costes laborales" en los dos estratos es muy diferente destacando un descenso del 17,72% en la pequeña empresa y un crecimiento del 11,37% en las empresas de más de 20 trabajadores. Este comportamiento es similar a la otra componente del Valor Añadido Bruto a coste de los factores, el "Excedente Bruto de Explotación" es decir un descenso del 14,89% y del 0,03% respectivamente.

A pesar del peor comportamiento, en términos de valor absoluto, de los costes laborales en las empresas de menor tamaño, y al igual que comentamos en el apartado sobre el total de la industria, para analizar con más detalle esta variable hay que observar la evolución de los "costes laborales por persona ocupada" que experimentó un incremento del 2,3% para este intervalo de tamaño y un 1,2% para las empresas de más de 20 trabajadores, esta diferencia a favor de las empresas de menor tamaño no es suficiente para paliar la diferencia existente tradicionalmente entre ambos estratos, ya que el valor de esta variable es de 1.808,88 miles de pesetas por trabajador y año en el primer intervalo y de 3.168,16 para el segundo (ver cuadro 6).

El "empleo" en las empresas de 20 o más ocupados se incrementó en un 10,05% frente al descenso del 19,56% en el resto de las empresas, este descenso tan pronunciado, en las empresas de menor tamaño, absorbe prácticamente el incremento que experimentó dicha variable en el año 1.997 (21,00%). Parámetros parecidos se observan en las "horas trabajadas".

Junto con lo expuesto anteriormente, los ratios analizados siguen mostrando grandes diferencias entre los dos estratos de tamaño estudiados, lo que hace necesario este análisis.

Todos, los ratios estudiados, muestran unas diferencias, que tradicionalmente se producen, a favor de las empresas de mayor tamaño.

La "Producción a Salida de Fábrica (sin IVA)/personas ocupadas" es de 23.361,5 miles de pesetas para las empresas de mayor tamaño, frente a las 10.167,7 miles de pesetas en las más pequeñas, es decir el valor de la producción generada por un ocupado en las empresas de menor tamaño en un año no llega a ser la mitad de la producida por un empleado en las empresas de mayor tamaño, en el año 1.997 no llegaba a ser el 40%.





Cuadro 5

	De 1 a 19 ocupados			De 20 o más ocupados		
	1.996	1.997	1.998	1.996	1.997	1.998
Valor Añadido Bruto cf	100,00	100,00	100,00	100,00	100,00	100,00
Costes laborales	69,26	69,16	68,42	55,18	52,06	54,75
Excedente Bruto de Explotación	30,74	30,84	31,57	44,82	47,94	45,25

El "Valor Añadido Bruto a coste de los factores/persona ocupada" es de 5.786,43 miles de pesetas para las empresas de más de 20 trabajadores y de 2.643,5.

El valor de éste ratio en ambos estratos de tamaño nos indica que la productividad en las industrias de menos de 20 trabajadores, como viene siendo tradicional, es aproximadamente el 50% que la obtenida para las empresas de mayor tamaño.

En relación con los "costes laborales/persona ocupada" las diferencias entre ambos estratos de tamaño siguen manteniéndose. En el año 1.998 los valores fueron de 3.168,16 y 1.808,88 miles de pesetas para las empresas industriales de más de 20 trabajadores y de menos de 20 respectivamente, un 1,2% más que el año anterior para las empresas de mayor tamaño y un 2,3% para las de menor tamaño (ver cuadro 6).

Cuadro 6: Ratios

	De 1 a 19 ocupados			De 20 o más ocupados		
	1.996	1.997	1.998	1.996	1.997	1.998
Horas trabajadas/personal ocupado ...	1.784,32	1.789,65	1.786,19	1.763,65	1.750,06	1.740,56
Producción a salida de fábrica (sin I.V.A.)/personal ocupado (miles ptas.) ..	8.670,64	8.628,26	10.167,72	22.723,33	24.818,59	23.361,51
Valor añadido bruto a coste de los factores/personal ocupado (miles ptas.)	2.482,75	2.557,34	2.643,50	5.370,96	6.013,09	5.786,43
Costes de personal/personal ocupado (miles de ptas)	1.719,55	1.768,53	1.808,88	2.963,95	3.130,65	3.168,16
Excedente bruto de explotación/personal ocupado (miles ptas.)	763,21	788,81	834,62	2.407,02	2.882,43	2.618,28
Producción a salida de fábrica (sin I.V.A.)/horas trabajadas (ptas.)	4.859,34	4.821,21	5.692,40	12.884,26	14.181,54	13.421,86
Valor añadido bruto a coste de los factores/horas trabajadas (ptas.)	1.391,43	1.428,96	1.479,97	3.045,37	3.435,93	3.324,47
Excedente bruto de explotación/horas trabajadas (ptas.)	427,73	440,76	467,26	1.364,79	1.647,04	1.504,27
Consumos intermedios (sin I.V.A.)/Producción a salida de fábrica (sin I.V.A.)(%)	71,19	70,48	73,73	65,64	67,01	65,91
Gastos financieros/Producción a salida de fábrica (sin I.V.A.) (%)	0,00	3,28	3,15	2,89
Inversiones (sin I.V.A.)/Producción a salida de fábrica (sin I.V.A.) (%)	3,67	3,50	4,74	7,02	11,98	7,94
Costes de personal/Valor añadido bruto al coste de los factores (%)	69,26	69,16	68,43	55,18	52,06	54,75
Excedente bruto de explotación/Valor añadido bruto a c.f. (%)	30,74	30,84	31,57	44,82	47,94	45,25





No todas las ramas enumeradas con anterioridad han experimentado variaciones en el empleo por encima de la media regional, destacando, por sufrir descensos superiores al total de la industria, la "industria del calzado" con un descenso del 10,38%, la "industria de la construcción de maquinaria y equipo mecánico" con un descenso del 6,85% y la "industria textil" con un descenso del 3,67%.

Destacan por los incrementos del empleo la "industria química" con un 16,26%, las "industrias extractivas" con un 15,77%, la "industria de la preparación, curtido y acabado del cuero" con un 13,35%, la "industria cárnica" con un 11,57% y la "industria del caucho y materias plásticas" con un 6,12% (ver cuadro 7).

Cuadro 7: Número de ocupados y crecimiento entre los años 1.996-1.997

	1.997	1.998	%
Total	65.945	64.000	-2,95
1 Industrias extractivas	948	1.097	15,77
2 Alimentación, Bebidas y tabaco	19.350	19.332	-0,10
Industrias cárnicas	2.899	3.235	11,57
Conservas de frutas y hortalizas	8.414	8.736	3,82
Otras industrias de productos alimenticios	7.310	6.654	-8,97
Bebidas	727	708	-2,71
3 Industria textil y de la confección	4.234	3.622	-14,46
Industria textil	1.207	1.162	-3,67
Confección y peletería	3.028	2.460	-18,76
4 Industria del cuero y del calzado	2.724	2.699	-0,90
Preparación, curtido y acabado del cuero	1.088	1.234	13,35
Industria del calzado	1.635	1.466	-10,38
5 Industria de la madera y el corcho	2.849	2.819	-1,06
6 Industria del papel, edición, artes gráficas y reprod. soportes gráf.	3.239	2.319	-28,41
Industria del papel	807	830	2,84
Industria de edición, artes gráficas y reproducción de soportes gráficos...	2.432	1.489	-38,77
7 Industria química	2.500	2.989	19,58
8 Industria del caucho y materias plásticas	1.991	2.113	6,12
9 Industria de otros productos minerales no metálicos	4.036	3.722	-7,79
10 Metalurgia y fabricación de productos metálicos	6.332	6.265	-1,07
11 Industria de la construcción de maquinaria y equipo mecánico	4.100	3.819	-6,85
12 Industria de material y equipo eléctrico, electrónico y óptico	906	918	1,28
13 Fabricación de material de transporte	3.084	3.139	1,77
14 Industrias manufactureras diversas y reciclaje	7.890	7.400	-6,21
15 Producción y distribución de energía, gas y agua	1.762	1.748	-0,77

Como años anteriores, la rama industrial que más aporta al VABcf industrial (ver cuadro 8) es la de "producción y distribución de energía, gas y agua" con el 16,38%, seguida por la industria de las "conservas de frutas y hortalizas" con un 12,24%, "metalurgia y fabricación de productos metálicos" con el 9,04%, "otras industrias de productos alimenticios" con el 7,57%, "la industria química" con el 7,23% (que gana una posición respecto a 1.997), "las industrias cárnicas" con el 6,88% "industrias manufactureras diversas" con el 6,69% y "industria de otros productos minerales no metálicos" con el 5,20%.

Al igual que en el año 1.997, la "industria química" va ganando peso sobre el VABcf y sobre el número de personas ocupadas en la industria (ver cuadro 8).

La estructura sectorial del empleo industrial es distinta a la obtenida para el VABcf, pues hay ramas que necesitan mayor mano de obra para producir (ver cuadro 9). Las ramas con más peso relativo sobre el empleo es "conservas de frutas y hortalizas" con un 13,7%, las "industrias manufactureras diversas" con un 11,56% (debido fundamental



Cuadro 8: Peso relativo sobre el VABcf de la industria (%)

	1.996	1.997	1.998
1 Industrias extractivas	1,5	1,6	1,6
2 Alimentación, Bebidas y tabaco	27,9	28,2	28,5
Industrias cárnicas	5,6	5,5	6,9
Conservas de frutas y hortalizas	11,3	12,4	12,2
Otras industrias de productos alimenticios	8,9	8,0	7,6
Bebidas	2,1	2,4	1,8
3 Industria textil y de la confección	3,1	3,2	2,8
Industria textil	1,2	1,1	1,2
Confección y peletería	1,8	2,2	1,6
4 Industria del cuero y del calzado	3,6	2,9	3,3
Preparación, curtido y acabado del cuero	2,0	1,8	1,8
Industria del calzado	1,6	1,2	1,6
5 Industria de la madera y el corcho	2,3	2,2	2,3
6 Industria del papel, edición, artes gráficas y reprod. soportes gráf.	4,2	4,4	4,0
Industria del papel	1,0	1,1	1,4
Industria de edición, artes gráficas y reproducción de soportes gráficos...	3,2	3,3	2,6
7 Industria química	6,3	6,3	7,2
8 Industria del caucho y materias plásticas	2,8	3,0	3,3
9 Industria de otros productos minerales no metálicos	5,6	5,5	5,2
10 Metalurgia y fabricación de productos metálicos	8,4	9,2	9,0
11 Industria de la construcción de maquinaria y equipo mecánico	3,8	4,5	5,0
12 Industria de material y equipo eléctrico, electrónico y óptico	1,1	0,9	0,9
13 Fabricación de material de transporte	4,9	4,1	3,9
14 Industrias manufactureras diversas y reciclaje	7,1	7,0	6,7
15 Producción y distribución de energía, gas y agua	17,5	17,1	16,4

mente al empleo de la industria del mueble), "otras industrias de productos alimenticios" con el 10,4%, "metalurgia y fabricación de productos" con el 9,79.

Las diez ramas enumeradas al principio experimentan un crecimiento en la Producción a Salida de Fábrica (sin IVA) muy superiores al total de la industria, en concordancia con los incrementos obtenidos para el VABcf.

Mención aparte, por su importancia (un 28,46% de aportación al VABcf industrial y un 30,21% al empleo industrial) en la Región, merece la industria de "Alimentación, Bebida y tabaco", esta rama en su conjunto experimenta un crecimiento en el VABcf del 1%, 0,8 puntos más que el experimentado por el total industrial y un descenso en el empleo casi imperceptible del 0,1% frente al descenso del 2,95% en el total industrial. Dentro de esta rama es, como ya se ha dicho con anterioridad, la "industria cárnica" la de mejor comportamiento en términos de VABcf y de empleo, con incrementos del 25,76% y del 11,57% respectivamente. El resto de componentes de esta rama "conservas de frutas y hortalizas", "bebidas" y "otras industrias de productos alimenticios" sufren descensos en el VABcf en un 1,45%, 24,33% y 4,76% respectivamente y sólo las "conservas de frutas y hortalizas" experimentan un incremento en el empleo del 3,82%.

Once de las 21 ramas analizadas experimentan descensos en el VABcf, siendo el más significativo el que se ha producido en la "confección y peletería" con un descenso del 24,55%, seguido por la "industria de la bebida" con un 24,33%, "edición, artes gráficas y reproducción de soportes grabados" con un 18,76%, "industria de otros productos minerales no metálicos" con un 6,01%, "otras industrias de productos alimenticios" con un 4,76%, "industrias manufactureras diversas" con un 3,67%, "producción y distribución de energía, gas y agua" con un 3,82%, "fabricación de material de transporte" con un 3,69%, "metalurgia y fabricación de productos metálicos" con un 1,87%, "conservas de frutas y hortalizas" con un 1,45% y "preparación, curtido y acabado del cuero" con un 0,96%.



**Cuadro 9: Peso relativo según el número de ocupados**

	1.995	1.996	1.997	1.998
Total	100,00	100,00	100,00	100,00
1 Industrias extractivas	1,35	1,28	1,44	1,71
2 Alimentación, Bebidas y tabaco	31,40	31,23	29,34	30,21
Industrias cárnicas	4,55	4,68	4,40	5,05
Conservas de frutas y hortalizas	15,54	13,66	12,76	13,65
Otras industrias de productos alimenticios	9,87	11,64	11,08	10,40
Bebidas	1,43	1,25	1,10	1,11
3 Industria textil y de la confección	5,78	6,17	6,42	5,66
Industria textil	1,71	2,47	1,83	1,82
Confección y peletería	4,07	3,69	4,59	3,84
4 Industria del cuero y del calzado	4,71	4,70	4,13	4,22
Preparación, curtido y acabado del cuero	1,79	1,93	1,65	1,93
Industria del calzado	2,91	2,77	2,48	2,29
5 Industria de la madera y el corcho	4,75	4,63	4,32	4,40
6 Industria del papel, edición, artes gráficas....	3,97	4,31	4,91	3,62
Industria del papel	1,11	1,19	1,22	1,30
Industria de edición, artes gráficas.... ..	2,86	3,12	3,69	2,33
7 Industria química	3,64	3,71	3,79	4,67
8 Industria del caucho y materias plásticas	2,81	2,88	3,02	3,30
9 Industria de otros productos minerales no metálicos ..	5,93	5,93	6,12	5,82
10 Metalurgia y fabricación de productos metálicos	10,36	9,09	9,60	9,79
11 Industria de la constru. de maqui. y equipo mecánico .	4,54	4,58	6,22	5,97
12 Industria de mat. y equipo eléc., electrónico y óptico .	1,54	1,58	1,37	1,43
13 Fabricación de material de transporte	5,02	5,12	4,68	4,90
14 Industrias manufactureras diversas y reciclaje	11,17	11,87	11,96	11,56
15 Producción y distribución de energía, gas y agua	3,02	2,90	2,67	2,73

En once de las 21 ramas analizadas se advierten descensos en el empleo, en siete de las cuales esta bajada es mayor que la experimentada por el total de la industria (un descenso del 2,95%), siendo el más significativo el que se ha producido en la industria de la "edición, artes gráficas y reproducción de soportes grabados" de un 38,77%, seguido por la "confección y peletería" con un 18,76%, la "industria del calzado" con un 10,38%, "otras industrias de productos alimenticios" con el 8,97%, "industria de otros productos minerales no metálicos" con un 7,79%, "industria de la construcción de maquinaria y equipo mecánico" con un 6,85% y la "industria textil" con un 3,37%.

Desde el año 1.993 (primer año del que se disponen datos) es la rama "conservas de frutas y hortalizas" la que más subvenciones a la explotación recibe, acaparando el 68,73%.

Observando el total de la rama "alimentación, bebidas y tabaco", esta rama acapara el 81,07% del total de las subvenciones.

Es reseñable el hecho de que las subvenciones a la explotación en la rama "conservas de frutas y hortalizas" suponga un 11,17% del VABcf, cuando en ninguna de las ramas analizadas supera el 2,9%.

En el año 1.998 y por primera vez desde el año 1.993, las inversiones realizadas por la rama "conservas de frutas y hortalizas" son superiores a las subvenciones recibidas.

En este año, es la "industria química" la que mayor volumen de inversiones ha realizado 36.976,3 millones de pesetas, representando el 42,63% del volumen total de las inversiones realizadas en la industria, seguida por la rama "producción y distribución de energía, gas y agua" con un importe de 10.193,5 millones de pesetas, que representa el



11,75% del total de las inversiones realizadas para este año en la industria.

A pesar de que estas dos ramas juntas suponen el 54,38% del total de inversiones, las dos han experimentado descensos importantes respecto al año 1.997, del 4,92% y del 77,09% respectivamente.

Son las ramas de "confección y peletería", "industria de material y equipo eléctrico, electrónico y óptico", "industrias extractivas", "bebidas" en las que se aprecian los mayores incrementos en la inversión del 231,15%, 168,14%, 142,32% y 121,71% respectivamente.

Las ramas "producción y distribución de energía, gas y agua" y "edición, artes gráficas y reproducción de soportes grabados" son las que mayores descensos han experimentado en esta variable un 77,09% y 75,98% respectivamente.

Doce ramas de las analizadas mantienen crecimientos en las ventas netas de productos, superiores al total industrial, siendo el más significativo el producido en "industria del material y equipo eléctrico, electrónico y óptico" con un incremento del 33.71%, seguido por "industria de la construcción de maquinaria y equipo mecánico" con un 29,45%, "industria química" con un 22,27%, "industria del calzado" con un 18,85%, "preparación, curtido y acabado del cuero" con un 11,05%, "industria del caucho y materias plásticas" con un 13,47%, "industrias extractivas" con un 10,51%, "industria de la madera y el corcho" con un 9,70%, "industria textil" con un 9,11%, "conservas de frutas y hortalizas" con un 8,33%, "industria del papel" con un 8,20 y "industria cárnica" con un 5,14%.

Sólo en dos de las enumeradas anteriormente se produce una disminución en el VABcf, en "preparación, curtido y acabado del cuero" un descenso del 0,96% y "conservas de frutas y hortalizas" 1,45%.

Siete ramas experimentan descensos en esta variable, siendo los más acusados los producidos en la "confección y peletería" con un 24,00%, "edición, artes gráficas y reproducción de soportes grabados" con un 22,48%, "producción y distribución de energía, gas y agua" con un 14,60%.

Nueve de las 21 ramas analizadas han sufrido descensos en los gastos de personal, destacando "edición, artes gráficas y reproducción de soportes grabados" con un descenso del 26,73% y "confección y peletería" con un 13,17%.

Las nueve ramas que experimentan descensos en los gastos de personal, sufren también descensos en el empleo, a excepción de la "industria del caucho y materias plásticas" con un descenso en los costes de personal del 0,08% y un incremento en el empleo del 6,12%.

G.2. Tasa de variación de los costes de personal/personas ocupadas

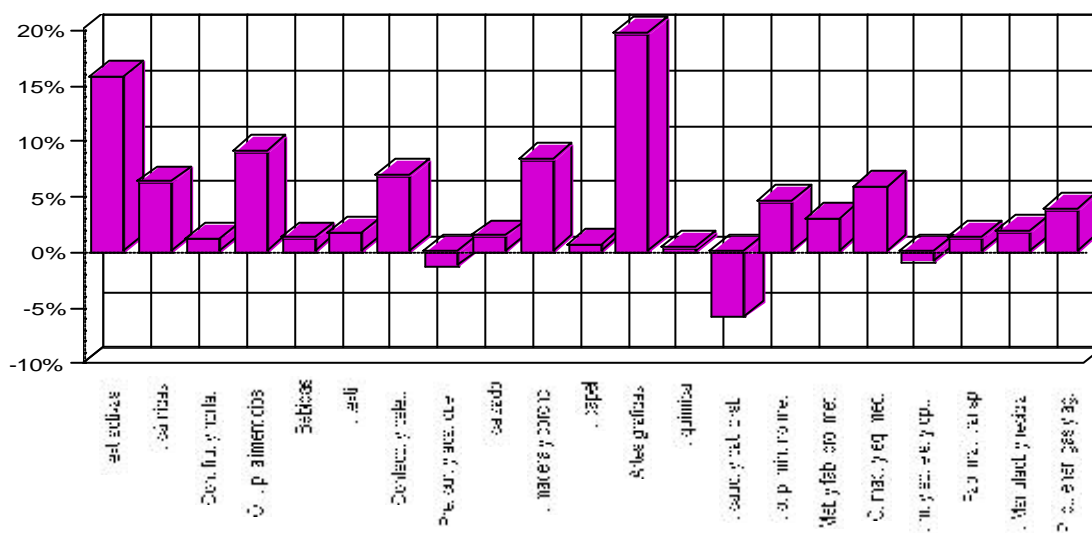

**Cuadro 10: Costes Laborales por persona ocupada**

Miles de pesetas

	1.997	1.998	1.998/1.997 %
Total	2.532,53	2.673,42	5,56
1 Industrias extractivas	3.033,07	3.511,82	15,78
2 Alimentación, Bebidas y tabaco	2.344,12	2.468,49	5,30
Industrias cárnicas	2.821,42	2.998,21	6,27
Conservas de frutas y hortalizas	2.349,09	2.376,43	1,16
Otras industrias de productos alimenticios	1.965,48	2.143,36	9,05
Bebidas	4.189,65	4.241,00	1,23
3 Industria textil y de la confección	1.695,58	1.788,50	1
Industria textil	1.812,30	1.843,32	1,71
Confección y peletería	1.649,06	1.762,59	6,88
4 Industria del cuero y del calzado	2.152,62	2.335,89	8,51
Preparación, curtido y acabado del cuero	2.966,06	2.927,45	-1,30
Industria del calzado	1.611,35	1.838,03	14,07
5 Industria de la madera y el corcho	1.692,27	1.832,22	8,27
6 Industria del papel, edición, artes gráficas y repro. soportes gráf.	2.379,00	2.702,86	13,61
Industria del papel	2.552,20	2.568,09	0,62
Industria de edición, artes gráficas y reproducción de soportes gráficos...	2.321,54	2.777,96	19,66
7 Industria química	4.374,35	4.391,48	0,39
8 Industria del caucho y materias plásticas	2.543,25	2.394,79	-5,84
9 Industria de otros productos minerales no metálicos	2.419,23	2.529,54	4,56
10 Metalurgia y fabricación de productos metálicos	2.510,30	2.585,98	3,01
11 Industria de la construcción de maquinaria y equipo mecánico	2.448,21	2.591,83	5,87
12 Industria de material y equipo eléctrico, electrónico y óptico	2.258,22	2.239,00	-0,85
13 Fabricación de material de transporte	4.188,41	4.241,27	1,26
14 Industrias manufactureras diversas y reciclaje	1.853,56	1.887,41	1,83
15 Producción y distribución de energía, gas y agua	6.765,44	7.022,32	3,80

En tres de las ramas estudiadas desciende la relación costes laborales por persona ocupada, "industria del caucho y materias plásticas" en un 5,84%, en "preparación curtido y acabado del cuero" en un 1,30% y en "industria de material eléctrico, electrónico y óptico" en un 0,85%. Estas tres ramas experimentan incrementos en el empleo.

Cuatro ramas destacan por fuertes incrementos en la relación costes laborales por persona ocupada, "edición, artes gráficas y reproducción en soportes grabados", "industrias extractivas", "industria del calzado" y "otras industrias de productos alimenticios" con un 19,66%, 15,78%, 14,07% y un 9,05% respectivamente. (ver gráfico 2).

Las diferencias existentes tradicionalmente entre las distintas ramas de actividad industrial, en referencia a esta variable, se mantienen, destacando, como todos los años anteriores, la "producción y distribución de energía, gas y agua" con un valor de 7.022,32 miles de pesetas por trabajador y año, seguida a una distancia considerable por la "industria química", "fabricación de material de transporte" y "bebidas" con unos valores de 4.391,48, 4.241,27 y 4.241,00 miles de pesetas respectivamente (ver cuadro 10). Como valores más bajos destacan, igualmente como en años anteriores, la "confección y peletería" con un valor de 1.762,59 miles de pesetas, "industria de la madera y el corcho" con 1.832,22, "industria del calzado" con 1.838,03, "industria textil" con 1.843,32 y las "industrias manufactureras diversas y reciclaje" con 1.887,41 miles de pesetas.

Como viene siendo tradicional, es la rama "producción y distribución de energía, gas y agua" la más productiva (Valor Añadido Bruto cf por persona ocupada) con un valor de 27.830,81 miles de pesetas, seguida a una gran distancia por las "bebidas" con un valor de 7.441,43, "industria química" con 7.189,76, "conservas de frutas y hortalizas" con 6.317,87, "edición, artes gráficas y reproducción en soportes grabados" con 5.250,40 y "industria del papel" con 4.817,24. El resto de ramas analizadas están situadas por debajo de la media regional (ver cuadro 11), destacando por su baja productividad "confección y peletería" con 1.957,37 miles de pesetas, la "industria de la madera y el corcho" con





Cuadro 11

Miles de pesetas

	P.S.F.(sin IVA)/personal ocupado		VABcf/personal ocupado	
	1.997	1.998	1.997	1.998
Total	17.709,17	18.559,35	4.495,62	4.642,50
1 Industrias extractivas	11.762,35	10.895,01	4.890,10	4.243,63
2 Alimentación, Bebidas y tabaco	20.338,84	21.061,16	4.327,07	4.374,30
Industrias cárnicas	27.749,48	26.006,20	5.604,96	6.317,87
Conservas de frutas y hortalizas	19.995,39	20.988,47	4.384,58	4.161,73
Otras industrias de productos alimenticios	16.436,79	17.536,70	3.232,67	3.382,43
Bebidas	33.989,76	32.496,38	9.566,94	7.441,43
3 Industria textil y de la confección	7.105,92	6.930,53	2.245,14	2.286,73
Industria textil	7.235,25	8.113,47	2.590,58	2.983,63
Confección y peletería	7.054,38	6.371,48	2.107,47	1.957,37
4 Industria del cuero y del calzado	16.527,74	18.228,65	3.202,18	3.636,88
Preparación, curtido y acabado del cuero	26.848,74	25.609,30	4.836,14	4.225,71
Industria del calzado	9.660,05	12.017,02	2.114,93	3.141,31
5 Industria de la madera y el corcho	8.195,12	8.935,70	2.264,89	2.438,20
6 Industria del papel, edición, artes gráficas...	11.209,85	14.376,47	3.992,20	5.095,40
Industria del papel	15.676,91	16.844,72	4.098,51	4.817,24
Industria de edición, artes gráficas... ..	9.727,83	13.001,13	3.956,93	5.250,40
7 Industria química	25.353,91	26.705,86	7.461,83	7.189,76
8 Industria del caucho y materias plásticas	17.063,15	17.991,07	4.410,21	4.604,43
9 Industria de otros productos minerales no metálicos .	11.319,78	12.009,86	4.070,28	4.148,58
10 Metalurgia y fabricación de productos metálicos	14.686,99	14.727,27	4.321,21	4.286,36
11 Industria de la constru. de maqui. y equipo mecánico .	8.731,04	12.039,18	3.281,63	3.883,41
12 Industria de mat. y equipo eléc., electrónico y óptico .	8.033,99	8.714,69	2.838,03	2.902,97
13 Fabricación de material de transporte	11.105,44	10.554,12	3.891,64	3.682,75
14 Industrias manufactureras diversas y reciclaje	8.525,81	8.518,98	2.617,10	2.688,05
15 Producción y distribución de energía, gas y agua	140.609,20	132.088,45	28.712,42	27.830,81

2.438,20, "industrias manufactureras diversas y reciclaje" con 2.688,05.

El valor de los consumos intermedios necesarios para producir es muy distinto de una rama a otra de las estudiadas, sobresaliendo por la baja proporción de consumos intermedios sobre la Producción a Salida de Fábrica (sin IVA) la rama de "producción y distribución de energía, gas y agua" con un 39,71%, y en el caso opuesto las "conservas de frutas y hortalizas" con un 82,23%.



**Cuadro 12: Costes de Personal/Valor Añadido Bruto**

	1.995	1.996	1.997	1.998
Total	59,05	58,48	56,33	57,59
1 Industrias extractivas	62,30	60,55	62,02	82,76
2 Alimentación, Bebidas y tabaco	57,73	59,37	54,17	56,43
Industrias cárnicas	50,85	53,44	50,34	47,46
Conservas de frutas y hortalizas	63,74	62,54	53,58	57,10
Otras industrias de productos alimenticios	59,94	58,63	60,80	63,37
Bebidas	41,86	61,45	43,79	56,99
3 Industria textil y de la confección	63,50	75,15	75,52	78,21
Industria textil	62,38	66,06	69,96	61,78
Confección y peletería	63,99	81,25	78,25	90,05
4 Industria del cuero y del calzado	63,67	65,92	67,22	64,23
Preparación, curtido y acabado del cuero	60,55	64,23	61,33	69,28
Industria del calzado	67,63	68,11	76,19	58,51
5 Industria de la madera y el corcho	78,33	79,66	74,72	75,15
6 Industria del papel, edición, artes gráficas....	56,97	62,13	59,59	53,05
Industria del papel	53,77	74,27	62,27	53,31
Industria de edición, artes gráficas.... ..	58,31	58,52	58,67	52,91
7 Industria química	64,86	57,44	58,62	61,08
8 Industria del caucho y materias plásticas	47,60	57,28	57,67	52,01
9 Industria de otros productos minerales no metálicos ..	60,38	60,96	59,44	60,97
10 Metalurgia y fabricación de productos metálicos	70,97	62,07	58,09	60,33
11 Industria de la constru. de maqui. y equipo mecánico .	69,38	71,26	74,60	66,74
12 Industria de mat. y equipo eléc., electrónico y óptico .	84,64	74,68	79,57	77,13
13 Fabricación de material de transporte	120,95	100,24	107,63	115,17
14 Industrias manufactureras diversas y reciclaje	78,44	72,47	70,82	70,21
15 Producción y distribución de energía, gas y agua	26,90	25,69	23,56	25,23





TOTAL INDUSTRIA

1. PRINCIPALES MACROMAGNITUDES POR NIVEL DE EMPLEO.

Miles de pesetas

	De 1 a 19 ocupados	De 20 o más ocupados	TOTAL
1. PERSONAS OCUPADAS (Unidades)	23.294	40.706	64.000
2. HORAS TRABAJADAS (Unidades)	41.607.596	70.850.462	112.458.058
3. PRODUCCIÓN A SALIDA DE FÁBRICA (sin I.V.A.) .	236.847.174,3	950.945.270,8	1.187.792.445,0
Ventas netas de productos	224.092.075,4	818.686.168,4	1.042.778.243,8
Ingresos por reventa	9.194.825,6	90.010.603,5	99.205.429,1
Consumo de mercaderías (-)	7.662.078,5	85.488.611,6	93.150.690,1
Prestación de servicios	9.420.044,0	16.129.162,6	25.549.206,6
Trabajos para su inmovilizado	22.420,9	5.435.171,2	5.457.592,1
Otros ingresos de explotación	685.913,7	8.683.110,7	9.369.024,4
Variación de existencias	467.419,2	5.216.497,8	5.683.917,0
Impuestos especiales	626.553,9	92.273.168,2	92.899.722,1
4. CONSUMO INTERMEDIO (sin I.V.A.)	174.622.087,7	626.807.332,0	801.429.419,6
Consumo de materias primas	132.253.743,6	416.757.495,2	549.011.238,7
Otros aprovisionamientos	7.769.685,2	67.715.472,5	75.485.157,7
Servicios prestados por otras empresas	9.643.497,6	23.874.481,7	33.517.979,4
Otros gastos	24.955.161,2	118.459.882,6	143.415.043,8
5. VALOR AÑADIDO BRUTO (sin I.V.A.)(3-4) . .	62.225.086,6	324.137.938,8	386.363.025,4
6. SUBVENCIONES DE EXPLOTACIÓN	556.988,7	5.351.500,1	5.908.488,8
7. IMPUESTOS LIGADOS A LA PRODUCCIÓN .	1.204.211,8	93.948.936,4	95.153.148,2
8. VALOR AÑADIDO BRUTOcf (5+6-7)	61.577.863,5	235.540.502,5	297.118.366,0
Coste de personal	42.136.192,7	128.961.929,2	171.098.121,9
Excedente bruto de explotación	19.441.670,7	106.578.573,4	126.020.244,1
9. I.V.A. repercutido	26.606.728,6	106.833.746,1	133.440.474,7
10. I.V.A. soportado	24.205.064,4	108.552.443,6	132.757.508,0
11. GASTOS FINANCIEROS	27.492.429,6	27.492.429,6
12. INVERSIONES	11.224.910,9	75.505.155,0	86.730.065,9





TOTAL INDUSTRIA

2. INGRESOS DE EXPLOTACIÓN POR NIVEL DE EMPLEO.

Miles de pesetas

	De 1 a 19 ocupados	De 20 o más ocupados	TOTAL
INGRESOS DE EXPLOTACIÓN	243.972.268,4	944.295.716,5	1.188.267.984,9
VENTAS	242.706.945,1	924.825.934,5	1.167.532.879,5
Ventas netas de productos	224.092.075,4	818.686.168,4	1.042.778.243,8
Ventas de mercadería	9.194.825,6	90.010.603,5	99.205.429,1
Prestación de servicios	9.420.044,0	16.129.162,6	25.549.206,6
OTROS INGRESOS	1.265.323,3	19.469.782,0	20.735.105,3
Por inmovilizado	22.420,9	5.435.171,2	5.457.592,1
Subvenciones	556.988,7	5.351.500,1	5.908.488,8
Otros	685.913,7	8.683.110,7	9.369.024,4

G.1. Distribución del gasto de explotación

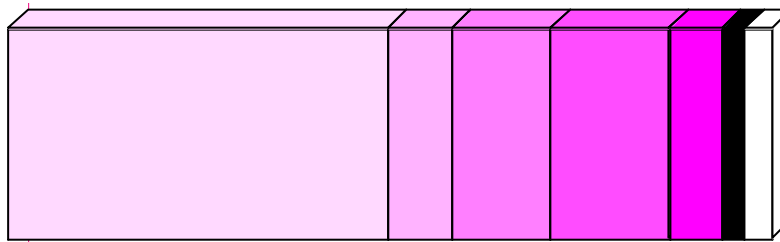

Consumo materias primas, 49,70%	Otros aprovisionamientos, 6,83%
Consumo mercaderías, 8,43%	Serv. prestados otras empresas, 3,03%
Otros gastos, 12,98%	Dotación amortización inmovilizado, 3,54%
Gastos personal, 15,49%	





TOTAL INDUSTRIA

3. GASTOS POR NIVEL DE EMPLEO.

Miles de pesetas

	De 1 a 19 ocupados	De 20 o más ocupados	TOTAL
GASTOS	229.178.645,7	910.573.517,9	1.139.752.163,6
GASTOS DE EXPLOTACIÓN	229.178.645,7	875.567.602,6	1.104.746.248,3
CONSUMOS	157.329.004,9	593.836.061,0	751.165.065,9
Consumo de materias primas	132.253.743,6	416.757.495,2	549.011.238,7
Otros aprovisionamientos	7.769.685,2	67.715.472,5	75.485.157,7
Consumo de mercaderías	7.662.078,5	85.488.611,6	93.150.690,1
Servicios prestados por otras empresas ..	9.643.497,6	23.874.481,7	33.517.979,4
GASTOS DE PERSONAL	42.136.192,7	128.961.929,2	171.098.121,9
Sueldos y salarios	32.731.798,2	97.001.925,6	129.733.723,8
Indemnizaciones	94.867,5	1.065.912,1	1.160.779,6
Cargas sociales	9.309.527,1	30.894.091,4	40.203.618,5
OTROS GASTOS	24.955.161,2	118.459.882,6	143.415.043,8
Gastos I+D	593.031,8	593.031,8
Arrendamientos y cánones	2.266.637,2	8.192.224,3	10.458.861,5
Reparaciones y conservación	16.599.245,8	16.599.245,8
Servicios de profesionales independientes	3.526.575,6	17.332.122,3	20.858.698,0
Suministros	5.562.245,6	15.117.382,1	20.679.627,8
Otros servicios exteriores	13.599.702,8	60.625.876,3	74.225.579,1
DOTACIÓN PARA AMOR. INMOVILIZADO .	4.758.286,8	34.309.729,8	39.068.016,6
GASTOS FINANCIEROS	27.492.429,6	27.492.429,6
PERDIDAS INMOVILIZADO Y EXTRAORDINARIOS	..	7.513.485,7	7.513.485,7

G.2. Distribución de los gastos de personal

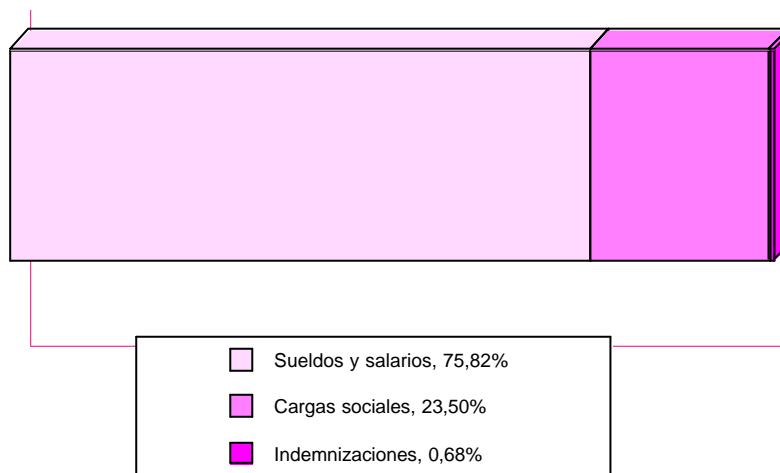



TOTAL INDUSTRIA

4. IMPUESTOS LIGADOS A LA ACTIVIDAD POR NIVEL DE EMPLEO.

Miles de pesetas

	De 1 a 19 ocupados	De 20 o más ocupados	TOTAL
IMPUESTOS LIGADOS A LA PRODUCCIÓN . .	1.204.211,8	93.948.936,4	95.153.148,2
Impuesto de Fabricación	626.553,9	92.273.168,2	92.899.722,1
I.A.E.	449.154,1	885.044,8	1.334.198,9
Otros	128.503,8	790.723,4	919.227,2
IMPUESTOS SOBRE EL VALOR AÑADIDO (IVA)			
I.V.A. Líquido (simplificado)	270.418,1	103.902,0	374.320,1
I.V.A. Repercutido (ordinario)	26.606.728,6	106.833.746,1	133.440.474,7
I.V.A. Soportado (ordinario)	24.205.064,4	108.552.443,6	132.757.508,0

5. RATIOS POR NIVEL DE EMPLEO.

	De 1 a 19 ocupados	De 20 o más ocupados	TOTAL
Horas trabajadas/personal ocupado	1.786,2	1.740,6	1.757,2
Producción a salida de fábrica (sin I.V.A.)/personal ocupado (miles ptas.)	10.167,7	23.361,5	18.559,4
Valor añadido bruto a coste de los factores/personal ocupado (miles ptas.)	2.643,5	5.786,4	4.642,5
Costes de personal/personal ocupado (miles de ptas.)	1.808,9	3.168,2	2.673,4
Excedente bruto de explotación/personal ocupado (miles ptas.)	834,6	2.618,3	1.969,1
Producción a salida de fábrica (sin I.V.A.)/horas trabajadas (ptas.)	5.692,4	13.421,9	10.562,1
Valor añadido bruto a coste de los factores/horas trabajadas (ptas.)	1.480,0	3.324,5	2.642,0
Excedente bruto de explotación/horas trabajadas (ptas.)	467,3	1.504,3	1.120,6
Consumos intermedios (sin I.V.A.)/Producción a salida de fábrica (sin I.V.A.) (%)	73,7	65,9	67,5
Gastos financieros/Producción a salida de fábrica (sin I.V.A.) (%)	2,9	2,3
Inversiones (sin I.V.A.)/Producción a salida de fábrica (sin I.V.A.) (%)	4,7	7,9	7,3
Costes de personal/Valor añadido bruto al coste de los factores (%)	68,4	54,8	57,6
Excedente bruto de explotación/Valor añadido bruto a c.f. (%)	31,6	45,3	42,4





TOTAL INDUSTRIA

G.3. Producción a salida de fábrica/personal ocupado

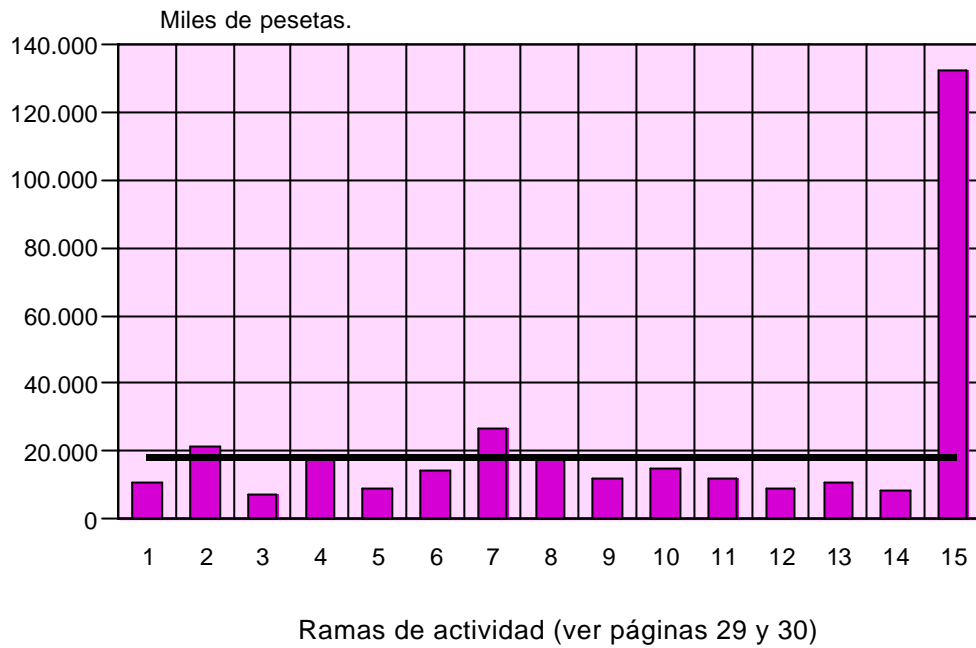

G.4. Valor añadido bruto a coste de los factores/personal ocupado

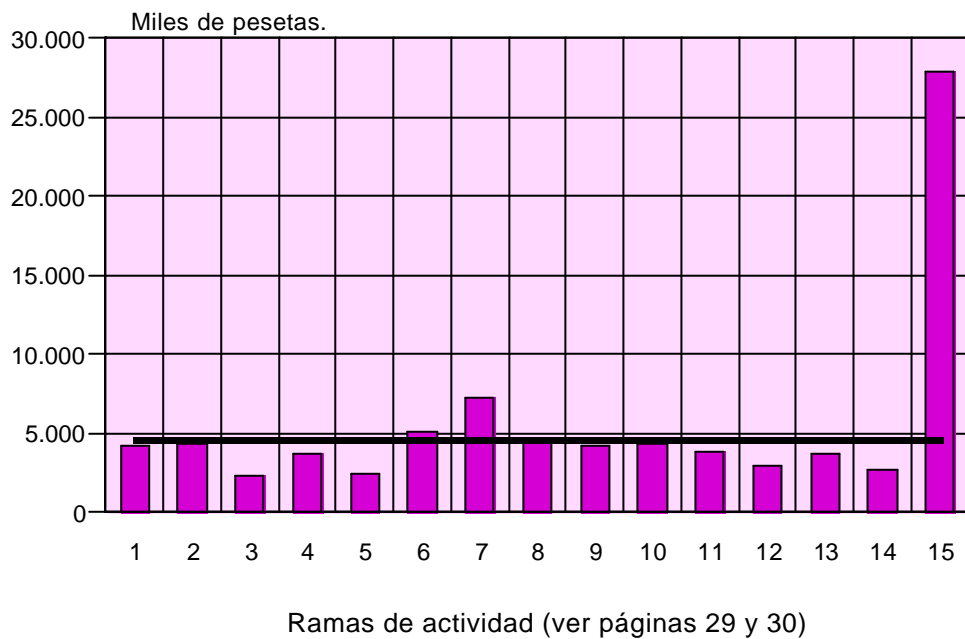



G.5. Costes de personal/personal ocupado

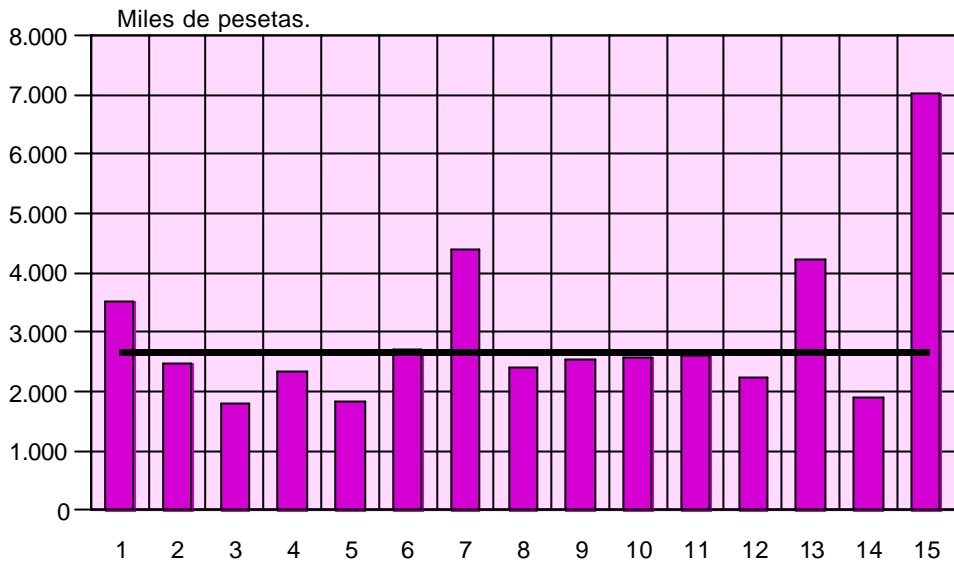

Ramas de actividad (ver páginas 29 y 30)

G.6. Excedente bruto de explotación/personal ocupado

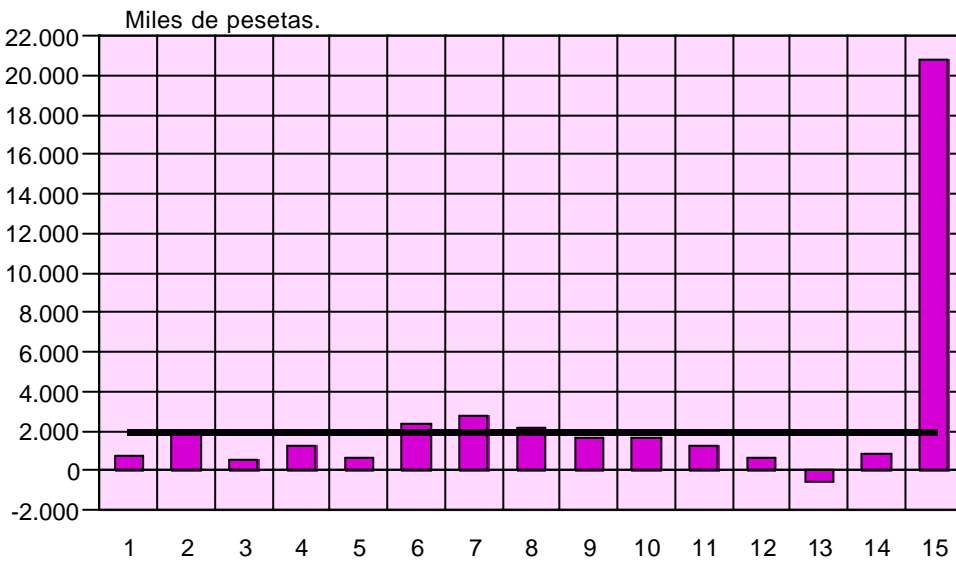

Ramas de actividad (ver páginas 29 y 30)





1. INDUSTRIAS EXTRACTIVAS

1.1. PRINCIPALES MACROMAGNITUDES POR NIVEL DE EMPLEO.

Miles de pesetas

	De 1 a 19 ocupados	De 20 o más ocupados	TOTAL
1. PERSONAS OCUPADAS (Unidades)	424	674	1.097
2. HORAS TRABAJADAS (Unidades)	714.245	1.071.458	1.785.703
3. PRODUCCIÓN A SALIDA DE FÁBRICA (sin I.V.A.) .	4.030.756,3	7.921.393,9	11.952.150,2
Ventas netas de productos	3.946.325,6	7.827.562,8	11.773.888,4
Ingresos por reventa	64.963,2	9.771,2	74.734,4
Consumo de mercaderías (-)	57.551,0	10.515,0	68.066,0
Prestación de servicios	146.607,4	44.678,5	191.285,8
Trabajos para su inmovilizado	-	2.734,1	2.734,1
Otros ingresos de explotación	376,5	95.287,5	95.664,0
Variación de existencias	-69.965,3	-48.125,2	-118.090,6
Impuestos especiales	-	-	-
4. CONSUMO INTERMEDIO (sin I.V.A.)	2.048.726,9	5.197.079,7	7.245.806,6
Consumo de materias primas	294.534,2	160.581,0	455.115,2
Otros aprovisionamientos	214.087,4	1.110.649,7	1.324.737,1
Servicios prestados por otras empresas	270.029,9	520.011,0	790.040,9
Otros gastos	1.270.075,5	3.405.837,9	4.675.913,4
5. VALOR AÑADIDO BRUTO (sin I.V.A.)(3-4) . .	1.982.029,4	2.724.314,2	4.706.343,6
6. SUBVENCIONES DE EXPLOTACIÓN	2.979,5	2.968,0	5.947,5
7. IMPUESTOS LIGADOS A LA PRODUCCIÓN .	21.586,6	35.314,3	56.900,9
8. VALOR AÑADIDO BRUTOcf (5+6-7)	1.963.422,3	2.691.968,0	4.655.390,3
Coste de personal	1.233.798,1	2.618.775,7	3.852.573,8
Excedente bruto de explotación	729.624,2	73.192,3	802.816,4
9. I.V.A. repercutido	646.737,8	1.117.143,0	1.763.880,9
10. I.V.A. soportado	443.236,5	995.111,6	1.438.348,1
11. GASTOS FINANCIEROS	596.710,2	596.710,2
12. INVERSIONES	307.720,5	1.633.285,2	1.941.005,7





1. INDUSTRIAS EXTRACTIVAS

1.2. INGRESOS DE EXPLOTACIÓN POR NIVEL DE EMPLEO.

Miles de pesetas

	De 1 a 19 ocupados	De 20 o más ocupados	TOTAL
INGRESOS DE EXPLOTACIÓN	4.161.252,2	7.983.002,1	12.144.254,3
VENTAS	4.157.896,2	7.882.012,5	12.039.908,7
Ventas netas de productos	3.946.325,6	7.827.562,8	11.773.888,4
Ventas de mercadería	64.963,2	9.771,2	74.734,4
Prestación de servicios	146.607,4	44.678,5	191.285,8
OTROS INGRESOS	3.355,9	100.989,6	104.345,6
Por inmovilizado	-	2.734,1	2.734,1
Subvenciones	2.979,5	2.968,0	5.947,5
Otros	76,5	95.287,5	95.664,0

G.1.1. Distribución del gasto de explotación

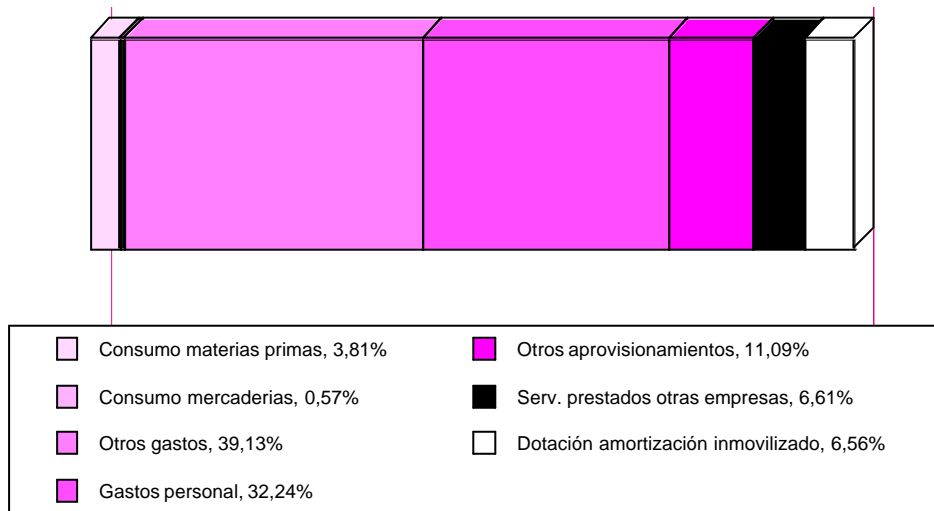



1. INDUSTRIAS EXTRACTIVAS

1.3. GASTOS POR NIVEL DE EMPLEO.

Miles de pesetas

	De 1 a 19 ocupados	De 20 o más ocupados	TOTAL
GASTOS	3.593.955,1	8.979.622,7	12.573.577,8
GASTOS DE EXPLOTACIÓN	3.593.955,1	8.356.056,2	11.950.011,3
CONSUMOS	836.202,5	1.801.756,7	2.637.959,2
Consumo de materias primas	294.534,2	160.581,0	455.115,2
Otros aprovisionamientos	214.087,4	1.110.649,7	1.324.737,1
Consumo de mercaderías	57.551,0	10.515,0	68.066,0
Servicios prestados por otras empresas ..	270.029,9	520.011,0	790.040,9
GASTOS DE PERSONAL	1.233.798,1	2.618.775,7	3.852.573,8
Sueldos y salarios	949.488,1	1.984.916,9	2.934.405,0
Indemnizaciones	5.807,3	12.683,3	18.490,6
Cargas sociales	278.502,6	621.175,5	899.678,2
OTROS GASTOS	1.270.075,5	3.405.837,9	4.675.913,4
Gastos I+D	24.792,0	24.792,0
Arrendamientos y cánones	57.440,0	564.063,1	621.503,1
Reparaciones y conservación	888.851,5	888.851,5
Servicios de profesionales independientes	81.562,5	170.895,9	252.458,5
Suministros	493.218,0	561.920,4	1.055.138,4
Otros servicios exteriores	637.855,0	1.195.314,9	1.833.169,9
DOTACIÓN PARA AMOR. INMOVILIZADO .	253.879,0	529.685,9	783.564,9
GASTOS FINANCIEROS	596.710,2	596.710,2
PERDIDAS INMOVILIZADO Y EXTRAORDINARIOS	..	26.856,3	26.856,3

G.1.2. Distribución de los gastos de personal

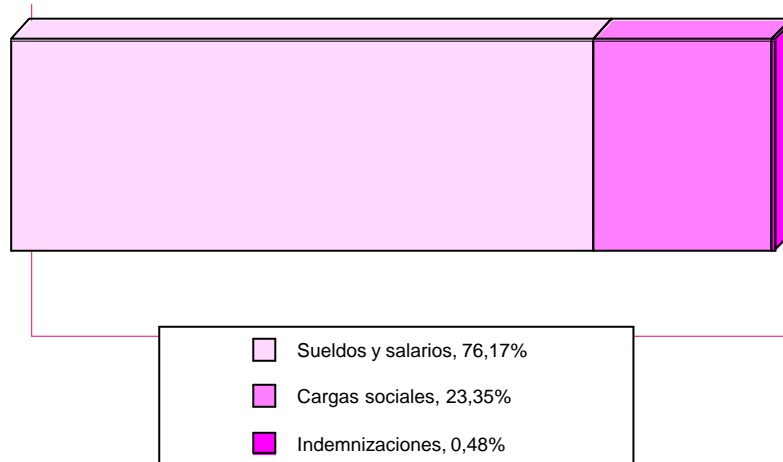



1. INDUSTRIAS EXTRACTIVAS

1.4. IMPUESTOS LIGADOS A LA ACTIVIDAD POR NIVEL DE EMPLEO.

Miles de pesetas

	De 1 a 19 ocupados	De 20 o más ocupados	TOTAL
IMPUESTOS LIGADOS A LA PRODUCCIÓN . .	21.586,6	35.314,3	56.900,9
Impuesto de Fabricación	-	-	-
I.A.E.	12.429,8	7.568,3	19.998,1
Otros	9.156,8	27.746,0	36.902,8
IMPUESTOS SOBRE EL VALOR AÑADIDO (IVA)			
I.V.A. Líquido (simplificado)	-	-	-
I.V.A. Repercutido (ordinario)	646.737,8	1.117.143,0	1.763.880,9
I.V.A. Soportado (ordinario)	443.236,5	995.111,6	1.438.348,1

1.5. RATIOS POR NIVEL DE EMPLEO.

	De 1 a 19 ocupados	De 20 o más ocupados	TOTAL
Horas trabajadas/personal ocupado	1.686,6	1.590,8	1.627,8
Producción a salida de fábrica (sin I.V.A.)/personal ocupado (miles ptas.)	9.517,9	11.760,9	10.895,0
Valor añadido bruto a coste de los factores/personal ocupado (miles ptas.)	4.636,3	3.996,8	4.243,6
Costes de personal/personal ocupado (miles de ptas.)	2.913,4	3.888,1	3.511,8
Excedente bruto de explotación/personal ocupado (miles ptas.)	1.722,9	108,7	731,8
Producción a salida de fábrica (sin I.V.A.)/horas trabajadas (ptas.)	5.643,4	7.393,1	6.693,2
Valor añadido bruto a coste de los factores/horas trabajadas (ptas.)	2.748,9	2.512,4	2.607,0
Excedente bruto de explotación/horas trabajadas (ptas.)	1.021,5	68,3	449,6
Consumos intermedios (sin I.V.A.)/Producción a salida de fábrica (sin I.V.A.) (%)	50,8	65,6	60,6
Gastos financieros/Producción a salida de fábrica (sin I.V.A.) (%)	7,5	5,0
Inversiones (sin I.V.A.)/Producción a salida de fábrica (sin I.V.A.) (%)	7,6	20,6	16,2
Costes de personal/Valor añadido bruto al coste de los factores (%)	62,8	97,3	82,8
Excedente bruto de explotación/Valor añadido bruto a c.f. (%)	37,2	2,7	17,2





2. ALIMENTACIÓN, BEBIDAS Y TABACO

2.1. PRINCIPALES MACROMAGNITUDES POR NIVEL DE EMPLEO.

Miles de pesetas

	De 1 a 19 ocupados	De 20 o más ocupados	TOTAL
1. PERSONAS OCUPADAS (Unidades)	5.658	13.674	19.332
2. HORAS TRABAJADAS (Unidades)	10.166.115	23.356.349	33.522.464
3. PRODUCCIÓN A SALIDA DE FÁBRICA (sin I.V.A.) .	85.398.771,5	321.752.919,8	407.151.691,4
Ventas netas de productos	83.667.088,7	309.788.674,5	393.455.763,2
Ingresos por reventa	2.524.615,1	21.025.118,2	23.549.733,4
Consumo de mercaderías (-)	2.258.252,7	18.020.307,5	20.278.560,2
Prestación de servicios	457.833,2	1.990.970,5	2.448.803,7
Trabajos para su inmovilizado	9.169,9	384.269,1	393.439,0
Otros ingresos de explotación	337.331,0	2.244.373,6	2.581.704,6
Variación de existencias	34.432,4	2.314.039,8	2.348.472,2
Impuestos especiales	626.553,9	2.025.781,6	2.652.335,5
4. CONSUMO INTERMEDIO (sin I.V.A.)	69.454.532,5	254.632.651,3	324.087.183,8
Consumo de materias primas	58.634.900,5	165.666.899,5	224.301.800,0
Otros aprovisionamientos	2.877.918,1	41.703.879,1	44.581.797,2
Servicios prestados por otras empresas	527.942,0	1.876.336,6	2.404.278,6
Otros gastos	7.413.771,8	45.385.536,2	52.799.307,9
5. VALOR AÑADIDO BRUTO (sin I.V.A.)(3-4) . .	15.944.239,1	67.120.268,5	83.064.507,6
6. SUBVENCIONES DE EXPLOTACIÓN	215.124,7	4.574.649,6	4.789.774,4
7. IMPUESTOS LIGADOS A LA PRODUCCIÓN .	881.131,9	2.409.658,7	3.290.790,6
8. VALOR AÑADIDO BRUTOcf (5+6-7)	15.278.231,9	69.285.259,5	84.563.491,3
Coste de personal	9.847.672,8	37.872.848,9	47.720.521,7
Excedente bruto de explotación	5.430.559,1	31.412.410,5	36.842.969,7
9. I.V.A. repercutido	5.251.891,6	21.375.319,3	26.627.210,9
10. I.V.A. soportado	5.791.722,7	28.240.278,0	34.032.000,6
11. GASTOS FINANCIEROS	6.364.568,9	6.364.568,9
12. INVERSIONES	3.942.321,6	11.435.785,9	15.378.107,5





2. ALIMENTACIÓN, BEBIDAS Y TABACO

2.2. INGRESOS DE EXPLOTACIÓN POR NIVEL DE EMPLEO.

Miles de pesetas

	De 1 a 19 ocupados	De 20 o más ocupados	TOTAL
INGRESOS DE EXPLOTACIÓN	87.211.162,7	340.008.055,6	427.219.218,3
VENTAS	86.649.537,0	332.804.763,3	419.454.300,3
Ventas netas de productos	83.667.088,7	309.788.674,5	393.455.763,2
Ventas de mercadería	2.524.615,1	21.025.118,2	23.549.733,4
Prestación de servicios	457.833,2	1.990.970,5	2.448.803,7
OTROS INGRESOS	561.625,6	7.203.292,4	7.764.918,0
Por inmovilizado	9.169,9	384.269,1	393.439,0
Subvenciones	215.124,7	4.574.649,6	4.789.774,4
Otros	337.331,0	2.244.373,6	2.581.704,6

G.2.1. Distribución del gasto de explotación

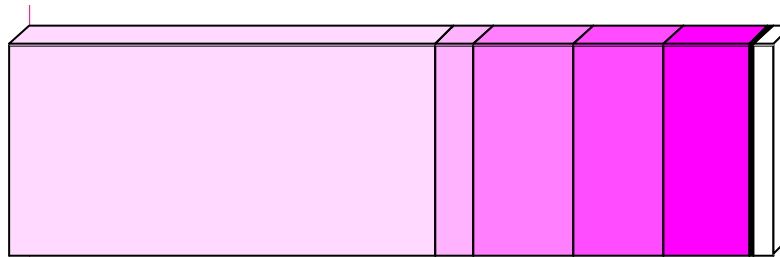

Consumo materias primas, 55,75%	Otros aprovisionamientos, 11,08%
Consumo mercaderías, 5,04%	Serv. prestados otras empresas, 0,60%
Otros gastos, 13,12%	Dotación amortización inmovilizado, 2,54%
Gastos personal, 11,86%	





2. ALIMENTACIÓN, BEBIDAS Y TABACO

2.3. GASTOS POR NIVEL DE EMPLEO.

Miles de pesetas

	De 1 a 19 ocupados	De 20 o más ocupados	TOTAL
GASTOS	82.999.639,6	327.093.475,8	410.093.115,4
GASTOS DE EXPLOTACIÓN	82.999.639,6	319.311.215,0	402.310.854,5
CONSUMOS	64.299.013,4	227.267.422,7	291.566.436,1
Consumo de materias primas	58.634.900,5	165.666.899,5	224.301.800,0
Otros aprovisionamientos	2.877.918,1	41.703.879,1	44.581.797,2
Consumo de mercaderías	2.258.252,7	18.020.307,5	20.278.560,2
Servicios prestados por otras empresas ..	527.942,0	1.876.336,6	2.404.278,6
GASTOS DE PERSONAL	9.847.672,8	37.872.848,9	47.720.521,7
Sueldos y salarios	7.562.351,4	28.665.235,0	36.227.586,4
Indemnizaciones	42.514,5	403.301,7	445.816,2
Cargas sociales	2.242.806,9	8.804.312,2	11.047.119,1
OTROS GASTOS	7.413.771,8	45.385.536,2	52.799.307,9
Gastos I+D	184.046,3	184.046,3
Arrendamientos y cánones	738.296,2	3.271.566,3	4.009.862,4
Reparaciones y conservación	4.799.470,0	4.799.470,0
Servicios de profesionales independientes	818.572,3	8.410.932,6	9.229.504,9
Suministros	1.641.114,7	4.447.302,0	6.088.416,7
Otros servicios exteriores	4.215.788,6	24.272.219,0	28.488.007,7
DOTACIÓN PARA AMOR. INMOVILIZADO .	1.439.181,6	8.785.407,2	10.224.588,8
GASTOS FINANCIEROS	6.364.568,9	6.364.568,9
PERDIDAS INMOVILIZADO Y EXTRAORDINARIOS	..	1.417.691,9	1.417.691,9

G.2.2. Distribución de los gastos de personal

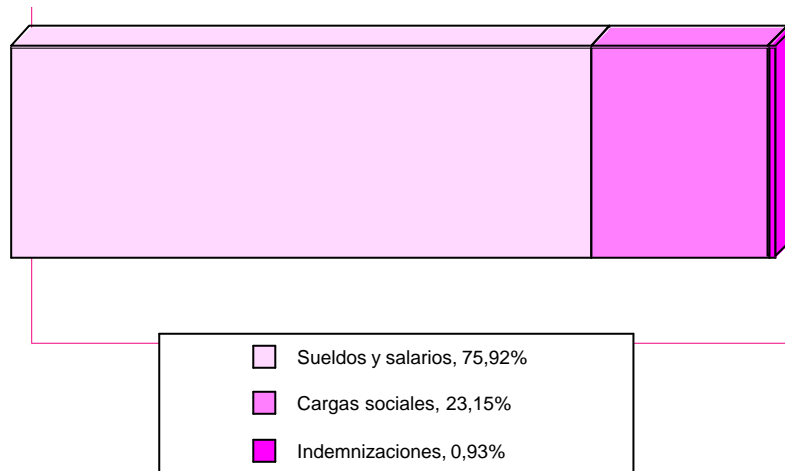



2. ALIMENTACIÓN, BEBIDAS Y TABACO

2.4. IMPUESTOS LIGADOS A LA ACTIVIDAD POR NIVEL DE EMPLEO.

Miles de pesetas

	De 1 a 19 ocupados	De 20 o más ocupados	TOTAL
IMPUESTOS LIGADOS A LA PRODUCCIÓN . .	881.131,9	2.409.658,7	3.290.790,6
Impuesto de Fabricación	626.553,9	2.025.781,6	2.652.335,5
I.A.E.	207.742,4	190.574,9	398.317,3
Otros	46.835,6	193.302,2	240.137,8
IMPUESTOS SOBRE EL VALOR AÑADIDO (IVA)			
I.V.A. Líquido (simplificado)	29.296,6	366,9	29.663,5
I.V.A. Repercutido (ordinario)	5.251.891,6	21.375.319,3	26.627.210,9
I.V.A. Soportado (ordinario)	5.791.722,7	28.240.278,0	34.032.000,6

2.5. RATIOS POR NIVEL DE EMPLEO.

	De 1 a 19 ocupados	De 20 o más ocupados	TOTAL
Horas trabajadas/personal ocupado	1.796,9	1.708,0	1.734,1
Producción a salida de fábrica (sin I.V.A.)/personal ocupado (miles ptas.)	15.094,7	23.529,7	21.061,2
Valor añadido bruto a coste de los factores/personal ocupado (miles ptas.)	2.700,5	5.066,8	4.374,3
Costes de personal/personal ocupado (miles de ptas.)	1.740,6	2.769,6	2.468,5
Excedente bruto de explotación/personal ocupado (miles ptas.)	959,9	2.297,2	1.905,8
Producción a salida de fábrica (sin I.V.A.)/horas trabajadas (ptas.)	8.400,3	13.775,8	12.145,6
Valor añadido bruto a coste de los factores/horas trabajadas (ptas.)	1.502,9	2.966,4	2.522,6
Excedente bruto de explotación/horas trabajadas (ptas.)	534,2	1.344,9	1.099,1
Consumos intermedios (sin I.V.A.)/Producción a salida de fábrica (sin I.V.A.) (%)	81,3	79,1	79,6
Gastos financieros/Producción a salida de fábrica (sin I.V.A.) (%)	2,0	1,6
Inversiones (sin I.V.A.)/Producción a salida de fábrica (sin I.V.A.) (%)	4,6	3,6	3,8
Costes de personal/Valor añadido bruto al coste de los factores (%)	64,5	54,7	56,4
Excedente bruto de explotación/Valor añadido bruto a c.f. (%)	35,5	45,3	43,6





2.1. INDUSTRIAS CÁRNICAS

2.1.1. PRINCIPALES MACROMAGNITUDES POR NIVEL DE EMPLEO.

Miles de pesetas

	De 1 a 19 ocupados	De 20 o más ocupados	TOTAL
1. PERSONAS OCUPADAS (Unidades)	691	2.544	3.235
2. HORAS TRABAJADAS (Unidades)	1.270.574	4.577.672	5.848.245
3. PRODUCCIÓN A SALIDA DE FÁBRICA (sin I.V.A.) .	15.590.797,60	68.526.216,60	84.117.014,20
Ventas netas de productos	15.210.119,60	67.265.279,10	82.475.398,70
Ingresos por reventa	396.184,80	471.656,90	867.841,80
Consumo de mercaderías (-)	348.508,60	608.102,00	956.610,60
Prestación de servicios	122.835,70	1.034.227,60	1.157.063,30
Trabajos para su inmovilizado	-	-	-
Otros ingresos de explotación	19.860,00	291.843,40	311.703,30
Variación de existencias	190.306,00	71.311,60	261.617,60
Impuestos especiales	-	-	-
4. CONSUMO INTERMEDIO (sin I.V.A.)	13.633.356,80	49.990.411,40	63.623.768,20
Consumo de materias primas	12.152.033,80	36.823.008,50	48.975.042,40
Otros aprovisionamientos	331.186,30	4.009.045,70	4.340.232,00
Servicios prestados por otras empresas	141.245,40	269.231,30	410.476,70
Otros gastos	1.008.891,20	8.889.125,80	9.898.017,10
5. VALOR AÑADIDO BRUTO (sin I.V.A.)(3-4) . .	1.957.440,80	18.535.805,20	20.493.246,00
6. SUBVENCIONES DE EXPLOTACIÓN	18.999,90	61.294,70	80.294,50
7. IMPUESTOS LIGADOS A LA PRODUCCIÓN .	17.807,00	120.578,90	138.386,00
8. VALOR AÑADIDO BRUTOcf (5+6-7)	1.958.633,60	18.476.520,90	20.435.154,60
Coste de personal	1.190.181,20	8.507.529,50	9.697.710,70
Excedente bruto de explotación	768.452,40	9.968.991,40	10.737.443,90
9. I.V.A. repercutido	1.204.500,80	4.856.178,10	6.060.678,90
10. I.V.A. soportado	1.320.360,10	4.889.963,50	6.210.323,60
11. GASTOS FINANCIEROS	853.822,40	853.822,40
12. INVERSIONES	528.661,30	2.813.508,20	3.342.169,50





2.1. INDUSTRIAS CÁRNICAS

2.1.2. INGRESOS DE EXPLOTACIÓN POR NIVEL DE EMPLEO.

Miles de pesetas

	De 1 a 19 ocupados	De 20 o más ocupados	TOTAL
INGRESOS DE EXPLOTACIÓN	15.768.000,0	69.124.301,7	84.892.301,7
VENTAS	15.729.140,1	68.771.163,7	84.500.303,8
Ventas netas de productos	15.210.119,6	67.265.279,1	82.475.398,7
Ventas de mercadería	396.184,8	471.656,9	867.841,8
Prestación de servicios	122.835,7	1.034.227,6	1.157.063,3
OTROS INGRESOS	38.859,8	353.138,0	391.997,9
Por inmovilizado	-	-	-
Subvenciones	18.999,9	61.294,7	80.294,5
Otros	19.860,0	291.843,4	311.703,3

G.2.1.1. Distribución del gasto de explotación

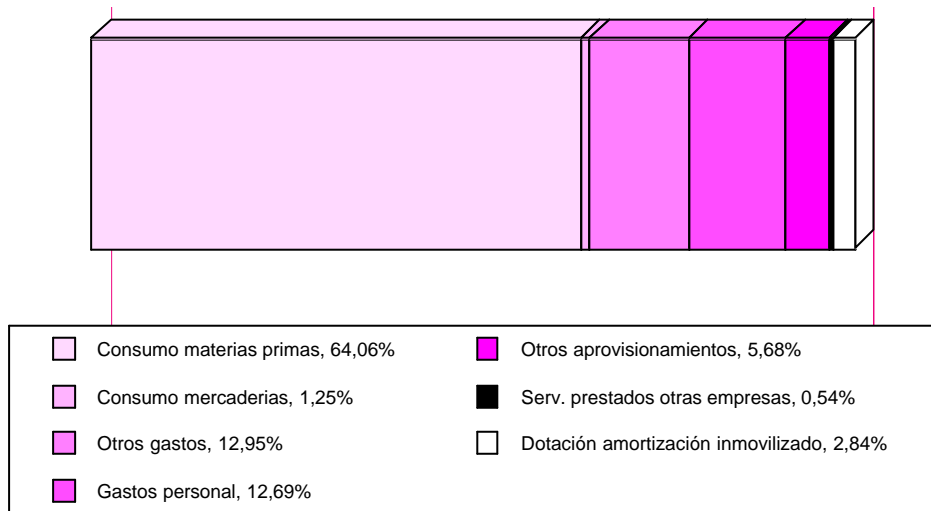



2.1. INDUSTRIAS CÁRNICAS

2.1.3. GASTOS POR NIVEL DE EMPLEO.

Miles de pesetas

	De 1 a 19 ocupados	De 20 o más ocupados	TOTAL
GASTOS	15.514.882,0	61.877.632,3	77.392.514,3
GASTOS DE EXPLOTACIÓN	15.514.882,0	60.933.678,5	76.448.560,5
CONSUMOS	12.972.974,1	41.709.387,6	54.682.361,7
Consumo de materias primas	12.152.033,8	36.823.008,5	48.975.042,4
Otros aprovisionamientos	331.186,3	4.009.045,7	4.340.232,0
Consumo de mercaderías	348.508,6	608.102,0	956.610,6
Servicios prestados por otras empresas ..	141.245,4	269.231,3	410.476,7
GASTOS DE PERSONAL	1.190.181,2	8.507.529,5	9.697.710,7
Sueldos y salarios	904.521,2	6.491.134,9	7.395.656,1
Indemnizaciones	2.666,7	3.029,6	5.696,3
Cargas sociales	282.993,3	2.013.364,9	2.296.358,3
OTROS GASTOS	1.008.891,2	8.889.125,8	9.898.017,1
Gastos I+D	7.736,5	7.736,5
Arrendamientos y cánones	46.764,1	200.878,0	247.642,1
Reparaciones y conservación	568.100,8	568.100,8
Servicios de profesionales independientes	121.181,4	3.195.132,6	3.316.314,1
Suministros	350.501,4	811.113,2	1.161.614,6
Otros servicios exteriores	490.444,3	4.106.164,8	4.596.609,1
DOTACIÓN PARA AMOR. INMOVILIZADO .	342.835,5	1.827.635,6	2.170.471,0
GASTOS FINANCIEROS	853.822,4	853.822,4
PERDIDAS INMOVILIZADO Y EXTRAORDINARIOS	..	90.131,4	90.131,4

G.2.1.2. Distribución de los gastos de personal

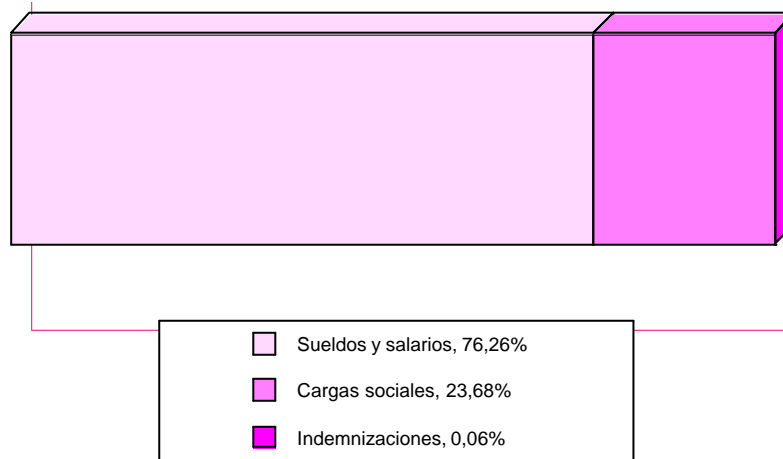



2.1. INDUSTRIAS CÁRNICAS

2.1.4. IMPUESTOS LIGADOS A LA ACTIVIDAD POR NIVEL DE EMPLEO.

Miles de pesetas

	De 1 a 19 ocupados	De 20 o más ocupados	TOTAL
IMPUESTOS LIGADOS A LA PRODUCCIÓN . .	17.807,0	120.578,9	138.386,0
Impuesto de Fabricación	-	-	-
I.A.E.	12.434,6	38.786,8	51.221,4
Otros	5.372,4	81.792,1	87.164,6
IMPUESTOS SOBRE EL VALOR AÑADIDO (IVA)			
I.V.A. Líquido (simplificado)	-	-	-
I.V.A. Repercutido (ordinario)	1.204.500,8	4.856.178,1	6.060.678,9
I.V.A. Soportado (ordinario)	1.320.360,1	4.889.963,5	6.210.323,6

2.1.5. RATIOS POR NIVEL DE EMPLEO.

	De 1 a 19 ocupados	De 20 o más ocupados	TOTAL
Horas trabajadas/personal ocupado	1.838,7	1.799,8	1.808,1
Producción a salida de fábrica (sin I.V.A.)/personal ocupado (miles ptas.)	22.562,7	26.941,7	26.006,2
Valor añadido bruto a coste de los factores/personal ocupado (miles ptas.)	2.834,5	7.264,2	6.317,9
Costes de personal/personal ocupado (miles de ptas.)	1.722,4	3.344,8	2.998,2
Excedente bruto de explotación/personal ocupado (miles ptas.)	1.112,1	3.919,4	3.319,7
Producción a salida de fábrica (sin I.V.A.)/horas trabajadas (ptas.)	12.270,7	14.969,7	14.383,3
Valor añadido bruto a coste de los factores/horas trabajadas (ptas.)	1.541,5	4.036,2	3.494,2
Excedente bruto de explotación/horas trabajadas (ptas.)	604,8	2.177,7	1.836,0
Consumos intermedios (sin I.V.A.)/Producción a salida de fábrica (sin I.V.A.) (%)	87,4	73,0	75,6
Gastos financieros/Producción a salida de fábrica (sin I.V.A.) (%)	1,2	1,0
Inversiones (sin I.V.A.)/Producción a salida de fábrica (sin I.V.A.) (%)	3,4	4,1	4,0
Costes de personal/Valor añadido bruto al coste de los factores (%)	60,8	46,0	47,5
Excedente bruto de explotación/Valor añadido bruto a c.f. (%)	39,2	54,0	52,5





2.2. CONSERVAS DE FRUTAS Y HORTALIZAS

2.2.1. PRINCIPALES MACROMAGNITUDES POR NIVEL DE EMPLEO.

Miles de pesetas

	De 1 a 19 ocupados	De 20 o más ocupados	TOTAL
1. PERSONAS OCUPADAS (Unidades)	531	8.206	8.736
2. HORAS TRABAJADAS (Unidades)	909.819	13.544.813	14.454.633
3. PRODUCCIÓN A SALIDA DE FÁBRICA (sin I.V.A.) .	14.639.549,1	168.715.474,8	183.355.023,9
Ventas netas de productos	14.639.566,9	164.538.502,1	179.178.069,0
Ingresos por reventa	413.172,4	9.205.474,9	9.618.647,3
Consumo de mercaderías (-)	587.729,4	8.268.830,1	8.856.559,6
Prestación de servicios	30.848,7	526.767,3	557.616,0
Trabajos para su inmovilizado	-	164.387,7	164.387,7
Otros ingresos de explotación	147.068,9	1.289.941,7	1.437.010,5
Variación de existencias	-3.378,3	1.259.231,3	1.255.853,0
Impuestos especiales	-	-	-
4. CONSUMO INTERMEDIO (sin I.V.A.)	12.745.908,7	138.032.260,2	150.778.168,9
Consumo de materias primas	9.901.009,9	76.812.661,0	86.713.670,9
Otros aprovisionamientos	1.227.754,8	32.995.460,1	34.223.214,9
Servicios prestados por otras empresas	7.697,9	1.108.502,5	1.116.200,4
Otros gastos	1.609.446,2	27.115.636,5	28.725.082,7
5. VALOR AÑADIDO BRUTO (sin I.V.A.)(3-4) . .	1.893.640,4	30.683.214,6	32.576.855,0
6. SUBVENCIONES DE EXPLOTACIÓN	54.922,9	4.005.745,0	4.060.667,8
7. IMPUESTOS LIGADOS A LA PRODUCCIÓN .	129.503,0	151.171,0	280.674,0
8. VALOR AÑADIDO BRUTOcf (5+6-7)	1.819.060,3	34.537.788,6	36.356.848,9
Coste de personal	959.141,7	19.801.337,2	20.760.478,9
Excedente bruto de explotación	859.918,6	14.736.451,3	15.596.370,0
9. I.V.A. repercutido	492.434,0	10.302.727,1	10.795.161,2
10. I.V.A. soportado	902.185,5	16.574.913,7	17.477.099,1
11. GASTOS FINANCIEROS	4.371.823,6	4.371.823,6
12. INVERSIONES	132.712,5	5.943.087,0	6.075.799,5





2.2. CONSERVAS DE FRUTAS Y HORTALIZAS

2.2.2. INGRESOS DE EXPLOTACIÓN POR NIVEL DE EMPLEO.

Miles de pesetas

	De 1 a 19 ocupados	De 20 o más ocupados	TOTAL
INGRESOS DE EXPLOTACIÓN	15.285.579,7	179.730.818,6	195.016.398,3
VENTAS	15.083.587,9	174.270.744,3	189.354.332,3
Ventas netas de productos	14.639.566,9	164.538.502,1	179.178.069,0
Ventas de mercadería	413.172,4	9.205.474,9	9.618.647,3
Prestación de servicios	30.848,7	526.767,3	557.616,0
OTROS INGRESOS	201.991,8	5.460.074,3	5.662.066,0
Por inmovilizado	-	164.387,7	164.387,7
Subvenciones	54.922,9	4.005.745,0	4.060.667,8
Otros	147.068,9	1.289.941,7	1.437.010,5

G.2.2.1. Distribución del gasto de explotación

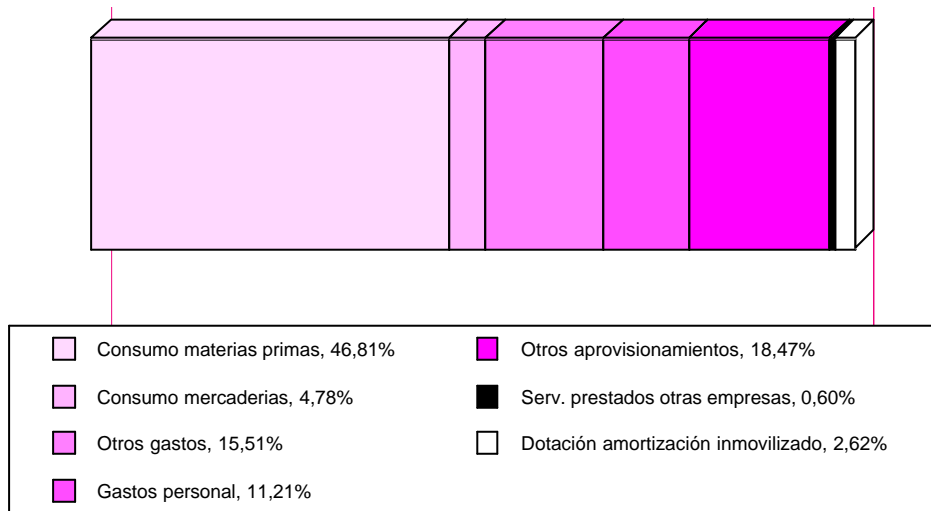



2.2. CONSERVAS DE FRUTAS Y HORTALIZAS

2.2.3. GASTOS POR NIVEL DE EMPLEO.

Miles de pesetas

	De 1 a 19 ocupados	De 20 o más ocupados	TOTAL
GASTOS	14.478.299,9	176.119.225,3	190.597.525,2
GASTOS DE EXPLOTACIÓN	14.478.299,9	170.772.045,0	185.250.344,9
CONSUMOS	11.724.191,9	119.185.453,8	130.909.645,7
Consumo de materias primas	9.901.009,9	76.812.661,0	86.713.670,9
Otros aprovisionamientos	1.227.754,8	32.995.460,1	34.223.214,9
Consumo de mercaderías	587.729,4	8.268.830,1	8.856.559,6
Servicios prestados por otras empresas ..	7.697,9	1.108.502,5	1.116.200,4
GASTOS DE PERSONAL	959.141,7	19.801.337,2	20.760.478,9
Sueldos y salarios	735.681,7	14.984.980,7	15.720.662,4
Indemnizaciones	131.413,9	131.413,9
Cargas sociales	223.460,0	4.684.942,6	4.908.402,6
OTROS GASTOS	1.609.446,2	27.115.636,5	28.725.082,7
Gastos I+D	123.275,5	123.275,5
Arrendamientos y cánones	70.984,6	2.485.917,1	2.556.901,7
Reparaciones y conservación	2.919.450,8	2.919.450,8
Servicios de profesionales independientes	269.450,4	4.186.230,9	4.455.681,3
Suministros	215.624,8	2.189.484,3	2.405.109,1
Otros servicios exteriores	1.053.386,4	15.211.277,9	16.264.664,2
DOTACIÓN PARA AMOR. INMOVILIZADO .	185.520,1	4.669.617,5	4.855.137,6
GASTOS FINANCIEROS	4.371.823,6	4.371.823,6
PERDIDAS INMOVILIZADO Y EXTRAORDINARIOS	..	975.356,6	975.356,6

G.2.2.2. Distribución de los gastos de personal

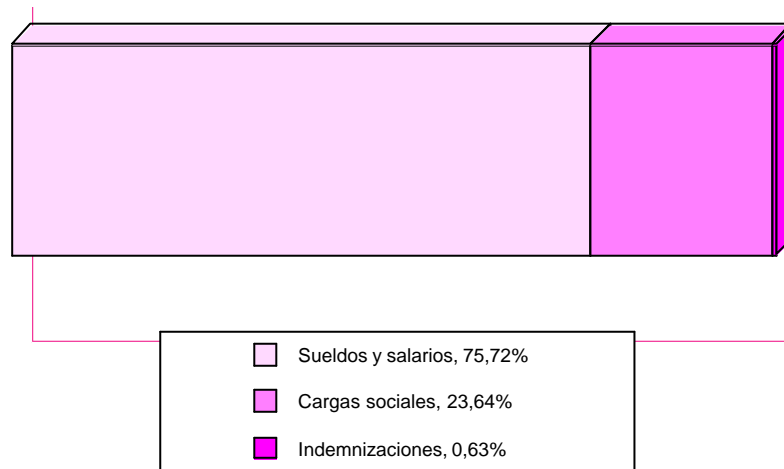



2.2. CONSERVAS DE FRUTAS Y HORTALIZAS

2.2.4. IMPUESTOS LIGADOS A LA ACTIVIDAD POR NIVEL DE EMPLEO.

Miles de pesetas

	De 1 a 19 ocupados	De 20 o más ocupados	TOTAL
IMPUESTOS LIGADOS A LA PRODUCCIÓN . .	129.503,0	151.171,0	280.674,0
Impuesto de Fabricación	-	-	-
I.A.E.	126.093,0	93.328,8	219.421,8
Otros	3.410,0	57.842,2	61.252,2
IMPUESTOS SOBRE EL VALOR AÑADIDO (IVA)			
I.V.A. Líquido (simplificado)	-	-	-
I.V.A. Repercutido (ordinario)	492.434,0	10.302.727,1	10.795.161,2
I.V.A. Soportado (ordinario)	902.185,5	16.574.913,7	17.477.099,1

2.2.5. RATIOS POR NIVEL DE EMPLEO.

	De 1 a 19 ocupados	De 20 o más ocupados	TOTAL
Horas trabajadas/personal ocupado	1.715,1	1.650,7	1.654,6
Producción a salida de fábrica (sin I.V.A.)/personal ocupado (miles ptas.)	27.596,6	20.561,3	20.988,5
Valor añadido bruto a coste de los factores/personal ocupado (miles ptas.)	3.429,1	4.209,1	4.161,7
Costes de personal/personal ocupado (miles de ptas.)	1.808,0	2.413,2	2.376,4
Excedente bruto de explotación/personal ocupado (miles ptas.)	1.621,0	1.795,9	1.785,3
Producción a salida de fábrica (sin I.V.A.)/horas trabajadas (ptas.)	16.090,6	12.456,1	12.684,9
Valor añadido bruto a coste de los factores/horas trabajadas (ptas.)	1.999,4	2.549,9	2.515,2
Excedente bruto de explotación/horas trabajadas (ptas.)	945,2	1.088,0	1.079,0
Consumos intermedios (sin I.V.A.)/Producción a salida de fábrica (sin I.V.A.) (%)	87,1	81,8	82,2
Gastos financieros/Producción a salida de fábrica (sin I.V.A.) (%)	2,6	2,4
Inversiones (sin I.V.A.)/Producción a salida de fábrica (sin I.V.A.) (%)	0,9	3,5	3,3
Costes de personal/Valor añadido bruto al coste de los factores (%)	52,7	57,3	57,1
Excedente bruto de explotación/Valor añadido bruto a c.f. (%)	47,3	42,7	42,9





2.3. OTRAS INDUSTRIAS DE PRODUCTOS ALIMENTICIOS

2.3.1. PRINCIPALES MACROMAGNITUDES POR NIVEL DE EMPLEO.

Miles de pesetas

	De 1 a 19 ocupados	De 20 o más ocupados	TOTAL
1. PERSONAS OCUPADAS (Unidades)	4.184	2.470	6.654
2. HORAS TRABAJADAS (Unidades)	7.570.081	4.377.539	11.947.620
3. PRODUCCIÓN A SALIDA DE FÁBRICA (sin I.V.A.) .	48.408.870,0	68.276.858,3	116.685.728,3
Ventas netas de productos	47.657.268,1	64.547.651,4	112.204.919,5
Ingresos por reventa	1.664.513,6	10.542.611,1	12.207.124,7
Consumo de mercaderías (-)	1.168.312,0	8.570.076,2	9.738.388,2
Prestación de servicios	201.303,6	382.786,6	584.090,2
Trabajos para su inmovilizado	125,0	124.888,7	125.013,7
Otros ingresos de explotación	148.530,9	219.926,3	368.457,2
Variación de existencias	-94.559,3	1.029.070,4	934.511,1
Impuestos especiales	-	-	-
4. CONSUMO INTERMEDIO (sin I.V.A.)	37.722.418,9	56.807.086,4	94.529.505,3
Consumo de materias primas	32.093.889,6	46.140.418,2	78.234.307,8
Otros aprovisionamientos	937.382,1	3.221.466,7	4.158.848,9
Servicios prestados por otras empresas	353.470,6	483.429,2	836.899,8
Otros gastos	4.337.676,6	6.961.772,3	11.299.448,9
5. VALOR AÑADIDO BRUTO (sin I.V.A.)(3-4) . .	10.686.451,0	11.469.771,9	22.156.223,0
6. SUBVENCIONES DE EXPLOTACIÓN	39.132,8	458.867,2	498.000,1
7. IMPUESTOS LIGADOS A LA PRODUCCIÓN .	80.442,8	67.732,2	148.175,0
8. VALOR AÑADIDO BRUTOcf (5+6-7)	10.645.141,1	11.860.907,0	22.506.048,0
Coste de personal	7.035.888,8	7.225.575,2	14.261.464,0
Excedente bruto de explotación	3.609.252,3	4.635.331,7	8.244.584,0
9. I.V.A. repercutido	3.011.736,2	4.314.268,3	7.326.004,5
10. I.V.A. soportado	2.973.792,2	5.448.549,5	8.422.341,8
11. GASTOS FINANCIEROS	971.740,9	971.740,9
12. INVERSIONES	2.339.353,2	2.431.944,0	4.771.297,2





2.3. OTRAS INDUSTRIAS DE PRODUCTOS ALIMENTICIOS

2.3.2. INGRESOS DE EXPLOTACIÓN POR NIVEL DE EMPLEO.

Miles de pesetas

	De 1 a 19 ocupados	De 20 o más ocupados	TOTAL
INGRESOS DE EXPLOTACIÓN	49.710.874,2	76.276.731,3	125.987.605,5
VENTAS	49.523.085,4	75.473.049,1	124.996.134,4
Ventas netas de productos	47.657.268,1	64.547.651,4	112.204.919,5
Ventas de mercadería	1.664.513,6	10.542.611,1	12.207.124,7
Prestación de servicios	201.303,6	382.786,6	584.090,2
OTROS INGRESOS	187.788,8	803.682,2	991.471,0
Por inmovilizado	125,0	124.888,7	125.013,7
Subvenciones	39.132,8	458.867,2	498.000,1
Otros	148.530,9	219.926,3	368.457,2

G.2.3.1. Distribución del gasto de explotación

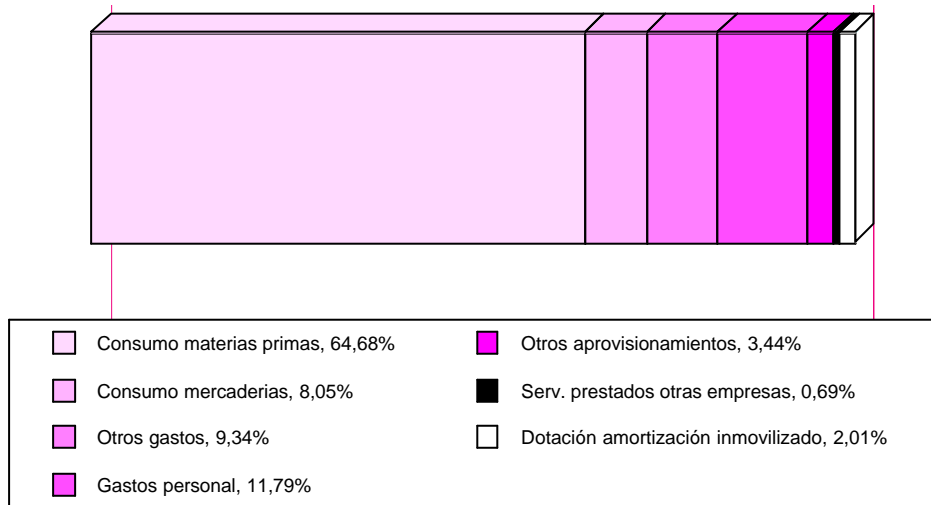



2.3. OTRAS INDUSTRIAS DE PRODUCTOS ALIMENTICIOS

2.3.3. GASTOS POR NIVEL DE EMPLEO.

Miles de pesetas

	De 1 a 19 ocupados	De 20 o más ocupados	TOTAL
GASTOS	46.613.276,9	75.647.244,9	122.260.521,8
GASTOS DE EXPLOTACIÓN	46.613.276,9	74.346.674,0	120.959.950,9
CONSUMOS	34.553.054,3	58.415.390,2	92.968.444,6
Consumo de materias primas	32.093.889,6	46.140.418,2	78.234.307,8
Otros aprovisionamientos	937.382,1	3.221.466,7	4.158.848,9
Consumo de mercaderías	1.168.312,0	8.570.076,2	9.738.388,2
Servicios prestados por otras empresas ..	353.470,6	483.429,2	836.899,8
GASTOS DE PERSONAL	7.035.888,8	7.225.575,2	14.261.464,0
Sueldos y salarios	5.434.037,1	5.501.442,7	10.935.479,8
Indemnizaciones	10.258,6	106.445,0	116.703,6
Cargas sociales	1.591.593,1	1.617.687,5	3.209.280,7
OTROS GASTOS	4.337.676,6	6.961.772,3	11.299.448,9
Gastos I+D	50.117,1	50.117,1
Arrendamientos y cánones	538.905,8	525.141,9	1.064.047,7
Reparaciones y conservación	937.181,0	937.181,0
Servicios de profesionales independientes	393.083,3	717.914,3	1.110.997,6
Suministros	963.863,4	1.193.122,8	2.156.986,1
Otros servicios exteriores	2.441.824,2	3.538.295,3	5.980.119,5
DOTACIÓN PARA AMOR. INMOVILIZADO .	686.657,2	1.743.936,2	2.430.593,4
GASTOS FINANCIEROS	971.740,9	971.740,9
PERDIDAS INMOVILIZADO Y EXTRAORDINARIOS	..	328.829,9	328.829,9

G.2.3.2. Distribución de los gastos de personal

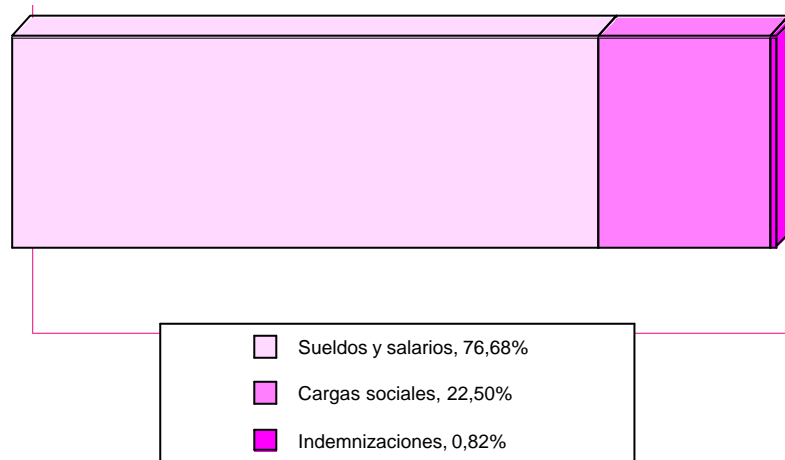



2.3. OTRAS INDUSTRIAS DE PRODUCTOS ALIMENTICIOS

2.3.4. IMPUESTOS LIGADOS A LA ACTIVIDAD POR NIVEL DE EMPLEO.

Miles de pesetas

	De 1 a 19 ocupados	De 20 o más ocupados	TOTAL
IMPUESTOS LIGADOS A LA PRODUCCIÓN . .	80.442,8	67.732,2	148.175,0
Impuesto de Fabricación	-	-	-
I.A.E.	59.063,2	33.256,4	92.319,6
Otros	21.379,6	34.475,8	55.855,4
IMPUESTOS SOBRE EL VALOR AÑADIDO (IVA)			
I.V.A. Líquido (simplificado)	29.296,6	366,9	29.663,5
I.V.A. Repercutido (ordinario)	3.011.736,2	4.314.268,3	7.326.004,5
I.V.A. Soportado (ordinario)	2.973.792,2	5.448.549,5	8.422.341,8

2.3.5. RATIOS POR NIVEL DE EMPLEO.

	De 1 a 19 ocupados	De 20 o más ocupados	TOTAL
Horas trabajadas/personal ocupado	1.809,5	1.772,0	1.795,6
Producción a salida de fábrica (sin I.V.A.)/personal ocupado (miles ptas.)	11.571,5	27.638,7	17.536,7
Valor añadido bruto a coste de los factores/personal ocupado (miles ptas.)	2.544,6	4.801,3	3.382,4
Costes de personal/personal ocupado (miles de ptas.)	1.681,8	2.924,9	2.143,4
Excedente bruto de explotación/personal ocupado (miles ptas.)	862,7	1.876,4	1.239,1
Producción a salida de fábrica (sin I.V.A.)/horas trabajadas (ptas.)	6.394,8	15.597,1	9.766,4
Valor añadido bruto a coste de los factores/horas trabajadas (ptas.)	1.406,2	2.709,5	1.883,7
Excedente bruto de explotación/horas trabajadas (ptas.)	476,8	1.058,9	690,1
Consumos intermedios (sin I.V.A.)/Producción a salida de fábrica (sin I.V.A.) (%)	77,9	83,2	81,0
Gastos financieros/Producción a salida de fábrica (sin I.V.A.) (%)	1,4	0,8
Inversiones (sin I.V.A.)/Producción a salida de fábrica (sin I.V.A.) (%)	4,8	3,6	4,1
Costes de personal/Valor añadido bruto al coste de los factores (%)	66,1	60,9	63,4
Excedente bruto de explotación/Valor añadido bruto a c.f. (%)	33,9	39,1	36,6





2.4. BEBIDAS

2.4.1. PRINCIPALES MACROMAGNITUDES POR NIVEL DE EMPLEO.

Miles de pesetas

	De 1 a 19 ocupados	De 20 o más ocupados	TOTAL
1. PERSONAS OCUPADAS (Unidades)	253	455	708
2. HORAS TRABAJADAS (Unidades)	415.641	856.326	1.271.967
3. PRODUCCIÓN A SALIDA DE FÁBRICA (sin I.V.A.) .	6.759.554,9	16.234.370,1	22.993.925,0
Ventas netas de productos	6.160.134,1	13.437.241,9	19.597.376,0
Ingresos por reventa	50.744,3	805.375,3	856.119,6
Consumo de mercaderías (-)	153.702,7	573.299,2	727.001,9
Prestación de servicios	102.845,2	47.189,0	150.034,2
Trabajos para su inmovilizado	9.044,9	94.992,8	104.037,6
Otros ingresos de explotación	21.871,2	442.662,3	464.533,5
Variación de existencias	-57.936,0	-45.573,5	-103.509,5
Impuestos especiales	626.553,9	2.025.781,6	2.652.335,5
4. CONSUMO INTERMEDIO (sin I.V.A.)	5.352.848,1	9.802.893,3	15.155.741,4
Consumo de materias primas	4.487.967,2	5.890.811,8	10.378.778,9
Otros aprovisionamientos	381.594,9	1.477.906,5	1.859.501,4
Servicios prestados por otras empresas	25.528,2	15.173,5	40.701,8
Otros gastos	457.757,8	2.419.001,5	2.876.759,2
5. VALOR AÑADIDO BRUTO (sin I.V.A.)(3-4) . .	1.406.706,8	6.431.476,8	7.838.183,6
6. SUBVENCIONES DE EXPLOTACIÓN	102.069,2	48.742,7	150.811,9
7. IMPUESTOS LIGADOS A LA PRODUCCIÓN .	653.379,1	2.070.176,5	2.723.555,6
8. VALOR AÑADIDO BRUTOcf (5+6-7)	855.396,9	4.410.043,0	5.265.439,9
Coste de personal	662.461,1	2.338.407,0	3.000.868,1
Excedente bruto de explotación	192.935,8	2.071.636,0	2.264.571,8
9. I.V.A. repercutido	543.220,5	1.902.145,8	2.445.366,3
10. I.V.A. soportado	595.384,9	1.326.851,3	1.922.236,2
11. GASTOS FINANCIEROS	167.182,0	167.182,0
12. INVERSIONES	941.594,6	247.246,8	1.188.841,3





2.4. BEBIDAS

2.4.2. INGRESOS DE EXPLOTACIÓN POR NIVEL DE EMPLEO.

Miles de pesetas

	De 1 a 19 ocupados	De 20 o más ocupados	TOTAL
INGRESOS DE EXPLOTACIÓN	6.446.708,8	14.876.204,0	21.322.912,8
VENTAS	6.313.723,6	14.289.806,2	20.603.529,8
Ventas netas de productos	6.160.134,1	13.437.241,9	19.597.376,0
Ventas de mercadería	50.744,3	805.375,3	856.119,6
Prestación de servicios	102.845,2	47.189,0	150.034,2
OTROS INGRESOS	132.985,2	586.397,8	719.383,0
Por inmovilizado	9.044,9	94.992,8	104.037,6
Subvenciones	102.069,2	48.742,7	150.811,9
Otros	21.871,2	442.662,3	464.533,5

G.2.4.1. Distribución del gasto de explotación

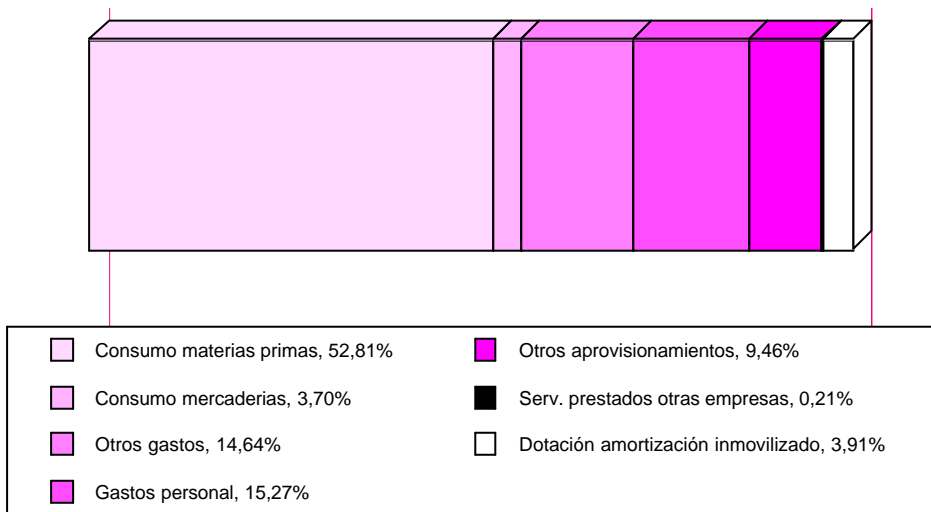



2.4. BEBIDAS

2.4.3. GASTOS POR NIVEL DE EMPLEO.

Miles de pesetas

	De 1 a 19 ocupados	De 20 o más ocupados	TOTAL
GASTOS	6.393.180,7	13.449.373,4	19.842.554,1
GASTOS DE EXPLOTACIÓN	6.393.180,7	13.258.817,4	19.651.998,2
CONSUMOS	5.048.793,0	7.957.191,0	13.005.984,1
Consumo de materias primas	4.487.967,2	5.890.811,8	10.378.778,9
Otros aprovisionamientos	381.594,9	1.477.906,5	1.859.501,4
Consumo de mercaderías	153.702,7	573.299,2	727.001,9
Servicios prestados por otras empresas ..	25.528,2	15.173,5	40.701,8
GASTOS DE PERSONAL	662.461,1	2.338.407,0	3.000.868,1
Sueldos y salarios	488.111,4	1.687.676,7	2.175.788,1
Indemnizaciones	29.589,3	162.413,1	192.002,4
Cargas sociales	144.760,4	488.317,1	633.077,6
OTROS GASTOS	457.757,8	2.419.001,5	2.876.759,2
Gastos I+D	2.917,2	2.917,2
Arrendamientos y cánones	81.641,7	59.629,2	141.271,0
Reparaciones y conservación	374.737,4	374.737,4
Servicios de profesionales independientes	34.857,2	311.654,8	346.512,0
Suministros	111.125,1	253.581,8	364.706,9
Otros servicios exteriores	230.133,7	1.416.481,2	1.646.614,9
DOTACIÓN PARA AMOR. INMOVILIZADO .	224.168,9	544.217,9	768.386,8
GASTOS FINANCIEROS	167.182,0	167.182,0
PERDIDAS INMOVILIZADO Y EXTRAORDINARIOS	..	23.374,0	23.374,0

G.2.4.2. Distribución de los gastos de personal

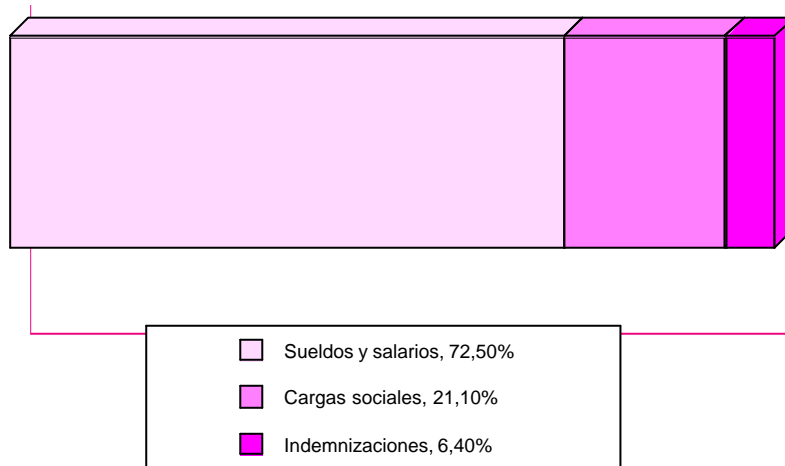



2.4. BEBIDAS

2.4.4. GASTOS POR NIVEL DE EMPLEO.

Miles de pesetas

	De 1 a 19 ocupados	De 20 o más ocupados	TOTAL
IMPUESTOS LIGADOS A LA PRODUCCIÓN . .	653.379,1	2.070.176,5	2.723.555,6
Impuesto de Fabricación	626.553,9	2.025.781,6	2.652.335,5
I.A.E.	10.151,6	25.202,9	35.354,5
Otros	16.673,5	19.192,1	35.865,6
IMPUESTOS SOBRE EL VALOR AÑADIDO (IVA)			
I.V.A. Líquido (simplificado)	-	-	-
I.V.A. Repercutido (ordinario)	543.220,5	1.902.145,8	2.445.366,3
I.V.A. Soportado (ordinario)	595.384,9	1.326.851,3	1.922.236,2

2.4.5. RATIOS POR NIVEL DE EMPLEO.

	De 1 a 19 ocupados	De 20 o más ocupados	TOTAL
Horas trabajadas/personal ocupado	1.645,6	1.882,0	1.797,6
Producción a salida de fábrica (sin I.V.A.)/personal ocupado (miles ptas.)	26.761,6	35.679,9	32.496,4
Valor añadido bruto a coste de los factores/personal ocupado (miles ptas.)	3.386,6	9.692,4	7.441,4
Costes de personal/personal ocupado (miles de ptas.)	2.622,7	5.139,4	4.241,0
Excedente bruto de explotación/personal ocupado (miles ptas.)	763,8	4.553,0	3.200,4
Producción a salida de fábrica (sin I.V.A.)/horas trabajadas (ptas.)	16.263,0	18.958,2	18.077,5
Valor añadido bruto a coste de los factores/horas trabajadas (ptas.)	2.058,0	5.150,0	4.139,6
Excedente bruto de explotación/horas trabajadas (ptas.)	464,2	2.419,2	1.780,4
Consumos intermedios (sin I.V.A.)/Producción a salida de fábrica (sin I.V.A.) (%)	79,2	60,4	65,9
Gastos financieros/Producción a salida de fábrica (sin I.V.A.) (%)	1,0	0,7
Inversiones (sin I.V.A.)/Producción a salida de fábrica (sin I.V.A.) (%)	13,9	1,5	5,2
Costes de personal/Valor añadido bruto al coste de los factores (%)	77,4	53,0	57,0
Excedente bruto de explotación/Valor añadido bruto a c.f. (%)	22,6	47,0	43,0





3. INDUSTRIA TEXTIL Y DE LA CONFECCIÓN

3.1. PRINCIPALES MACROMAGNITUDES POR NIVEL DE EMPLEO.

Miles de pesetas

	De 1 a 19 ocupados	De 20 o más ocupados	TOTAL
1. PERSONAS OCUPADAS (Unidades)	1.546	2.076	3.622
2. HORAS TRABAJADAS (Unidades)	2.738.949	3.705.514	6.444.463
3. PRODUCCIÓN A SALIDA DE FÁBRICA (sin I.V.A.) .	6.328.764,7	18.772.223,8	25.100.988,5
Ventas netas de productos	5.108.209,5	18.682.355,5	23.790.565,0
Ingresos por reventa	464.201,0	318.770,2	782.971,2
Consumo de mercaderías (-)	412.255,6	203.404,5	615.660,1
Prestación de servicios	1.012.293,5	255.595,7	1.267.889,2
Trabajos para su inmovilizado	30,6	35.631,2	35.661,8
Otros ingresos de explotación	24.000,4	88.596,9	112.597,3
Variación de existencias	132.285,3	-405.321,2	-273.035,9
Impuestos especiales	-	-	-
4. CONSUMO INTERMEDIO (sin I.V.A.)	3.765.300,8	13.071.089,2	16.836.390,0
Consumo de materias primas	2.935.705,4	7.469.183,5	10.404.888,8
Otros aprovisionamientos	130.159,2	756.908,9	887.068,1
Servicios prestados por otras empresas	183.464,9	2.144.116,6	2.327.581,5
Otros gastos	515.971,4	2.700.880,1	3.216.851,5
5. VALOR AÑADIDO BRUTO (sin I.V.A.)(3-4) . .	2.563.463,9	5.701.134,6	8.264.598,5
6. SUBVENCIONES DE EXPLOTACIÓN	17.374,6	46.326,0	63.700,6
7. IMPUESTOS LIGADOS A LA PRODUCCIÓN .	14.795,7	31.440,1	46.235,8
8. VALOR AÑADIDO BRUTOcf (5+6-7)	2.566.042,8	5.716.020,5	8.282.063,3
Coste de personal	2.022.856,1	4.454.731,0	6.477.587,0
Excedente bruto de explotación	543.186,7	1.261.289,5	1.804.476,3
9. I.V.A. repercutido	993.525,7	3.005.926,5	3.999.452,3
10. I.V.A. soportado	654.281,0	1.883.057,6	2.537.338,6
11. GASTOS FINANCIEROS	382.995,9	382.995,9
12. INVERSIONES	166.067,2	596.447,2	762.514,4





3. INDUSTRIA TEXTIL Y DE LA CONFECCIÓN

3.2. INGRESOS DE EXPLOTACIÓN POR NIVEL DE EMPLEO.

Miles de pesetas

	De 1 a 19 ocupados	De 20 o más ocupados	TOTAL
INGRESOS DE EXPLOTACIÓN	6.626.109,6	19.427.275,4	26.053.385,0
VENTAS	6.584.703,9	19.256.721,4	25.841.425,4
Ventas netas de productos	5.108.209,5	18.682.355,5	23.790.565,0
Ventas de mercadería	464.201,0	318.770,2	782.971,2
Prestación de servicios	1.012.293,5	255.595,7	1.267.889,2
OTROS INGRESOS	41.405,7	170.554,0	211.959,7
Por inmovilizado	30,6	35.631,2	35.661,8
Subvenciones	17.374,6	46.326,0	63.700,6
Otros	24.000,4	88.596,9	112.597,3

G.3.1. Distribución del gasto de explotación

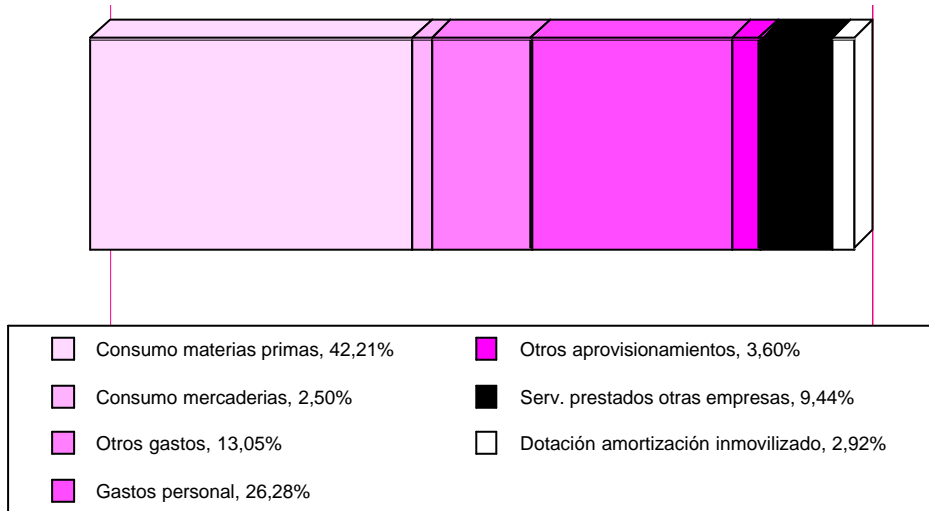



3. INDUSTRIA TEXTIL Y DE LA CONFECCIÓN

3.3. GASTOS POR NIVEL DE EMPLEO.

Miles de pesetas

	De 1 a 19 ocupados	De 20 o más ocupados	TOTAL
GASTOS	6.392.263,9	18.657.202,2	25.049.466,1
GASTOS DE EXPLOTACIÓN	6.392.263,9	18.258.129,0	24.650.392,9
CONSUMOS	3.661.585,0	10.573.613,5	14.235.198,6
Consumo de materias primas	2.935.705,4	7.469.183,5	10.404.888,8
Otros aprovisionamientos	130.159,2	756.908,9	887.068,1
Consumo de mercaderías	412.255,6	203.404,5	615.660,1
Servicios prestados por otras empresas ..	183.464,9	2.144.116,6	2.327.581,5
GASTOS DE PERSONAL	2.022.856,1	4.454.731,0	6.477.587,0
Sueldos y salarios	1.601.282,2	3.438.633,4	5.039.915,6
Indemnizaciones	623,1	14.938,3	15.561,4
Cargas sociales	420.950,8	1.001.159,2	1.422.110,0
OTROS GASTOS	515.971,4	2.700.880,1	3.216.851,5
Gastos I+D	13.163,0	13.163,0
Arrendamientos y cánones	109.054,5	141.044,4	250.098,9
Reparaciones y conservación	126.757,0	126.757,0
Servicios de profesionales independientes	67.872,5	869.240,3	937.112,9
Suministros	74.617,9	184.047,2	258.665,1
Otros servicios exteriores	264.426,4	1.366.628,2	1.631.054,6
DOTACIÓN PARA AMOR. INMOVILIZADO .	191.851,4	528.904,4	720.755,8
GASTOS FINANCIEROS	382.995,9	382.995,9
PERDIDAS INMOVILIZADO Y EXTRAORDINARIOS	..	16.077,3	16.077,3

G.3.2. Distribución de los gastos de personal

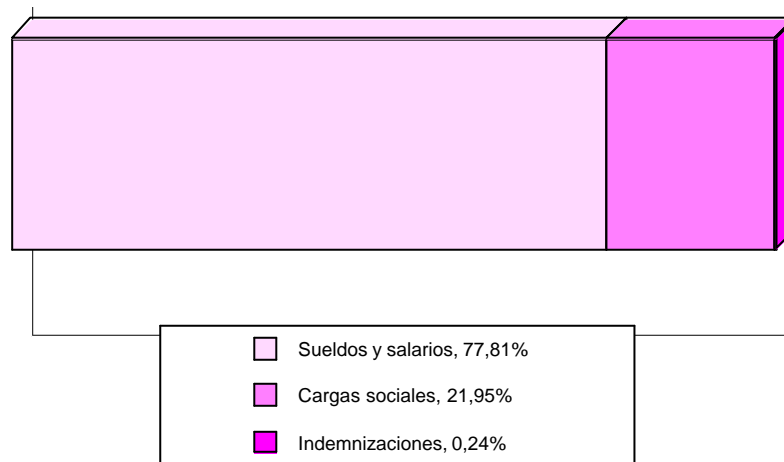



3. INDUSTRIA TEXTIL Y DE LA CONFECCIÓN

3.4. IMPUESTOS LIGADOS A LA ACTIVIDAD POR NIVEL DE EMPLEO.

Miles de pesetas

	De 1 a 19 ocupados	De 20 o más ocupados	TOTAL
IMPUESTOS LIGADOS A LA PRODUCCIÓN . .	14.795,7	31.440,1	46.235,8
Impuesto de Fabricación	-	-	-
I.A.E.	12.611,8	23.265,6	35.877,3
Otros	2.183,9	8.174,5	10.358,5
IMPUESTOS SOBRE EL VALOR AÑADIDO (IVA)			
I.V.A. Líquido (simplificado)	18.595,6	-	18.595,6
I.V.A. Repercutido (ordinario)	993.525,7	3.005.926,5	3.999.452,3
I.V.A. Soportado (ordinario)	654.281,0	1.883.057,6	2.537.338,6

3.5. RATIOS POR NIVEL DE EMPLEO.

	De 1 a 19 ocupados	De 20 o más ocupados	TOTAL
Horas trabajadas/personal ocupado	1.771,3	1.785,4	1.779,4
Producción a salida de fábrica (sin I.V.A.)/personal ocupado (miles ptas.)	4.092,8	9.044,7	6.930,5
Valor añadido bruto a coste de los factores/personal ocupado (miles ptas.)	1.659,5	2.754,0	2.286,7
Costes de personal/personal ocupado (miles de ptas.)	1.308,2	2.146,3	1.788,5
Excedente bruto de explotación/personal ocupado (miles ptas.)	351,3	607,7	498,2
Producción a salida de fábrica (sin I.V.A.)/horas trabajadas (ptas.)	2.310,7	5.066,0	3.895,0
Valor añadido bruto a coste de los factores/horas trabajadas (ptas.)	936,9	1.542,6	1.285,1
Excedente bruto de explotación/horas trabajadas (ptas.)	198,3	340,4	280,0
Consumos intermedios (sin I.V.A.)/Producción a salida de fábrica (sin I.V.A.) (%)	59,5	69,6	67,1
Gastos financieros/Producción a salida de fábrica (sin I.V.A.) (%)	2,0	1,5
Inversiones (sin I.V.A.)/Producción a salida de fábrica (sin I.V.A.) (%)	2,6	3,2	3,0
Costes de personal/Valor añadido bruto al coste de los factores (%)	78,8	77,9	78,2
Excedente bruto de explotación/Valor añadido bruto a c.f. (%)	21,2	22,1	21,8





3.1. INDUSTRIA TEXTIL

3.1.1 PRINCIPALES MACROMAGNITUDES POR NIVEL DE EMPLEO.

Miles de pesetas

	De 1 a 19 ocupados	De 20 o más ocupados	TOTAL
1. PERSONAS OCUPADAS (Unidades)	605	557	1.162
2. HORAS TRABAJADAS (Unidades)	1.030.447	993.562	2.024.009
3. PRODUCCIÓN A SALIDA DE FÁBRICA (sin I.V.A.) .	3.772.753,7	5.657.804,0	9.430.557,8
Ventas netas de productos	3.320.685,6	5.639.726,1	8.960.411,7
Ingresos por reventa	294.986,5	25.857,2	320.843,7
Consumo de mercaderías (-)	266.359,3	29.546,8	295.906,0
Prestación de servicios	342.957,2	-	342.957,2
Trabajos para su inmovilizado	30,6	-	30,6
Otros ingresos de explotación	22.551,7	11.803,2	34.354,9
Variación de existencias	57.901,4	9.964,2	67.865,6
Impuestos especiales	-	-	-
4. CONSUMO INTERMEDIO (sin I.V.A.)	2.415.724,8	3.560.454,0	5.976.178,8
Consumo de materias primas	1.913.910,8	2.125.260,9	4.039.171,6
Otros aprovisionamientos	58.938,2	349.558,8	408.497,0
Servicios prestados por otras empresas	72.801,1	281.714,1	354.515,2
Otros gastos	370.074,7	803.920,2	1.173.995,0
5. VALOR AÑADIDO BRUTO (sin I.V.A.)(3-4) . .	1.357.028,9	2.097.350,0	3.454.378,9
6. SUBVENCIONES DE EXPLOTACIÓN	4.636,6	23.022,2	27.658,8
7. IMPUESTOS LIGADOS A LA PRODUCCIÓN .	8.004,3	6.064,6	14.068,9
8. VALOR AÑADIDO BRUTOcf (5+6-7)	1.353.661,1	2.114.307,7	3.467.968,8
Coste de personal	816.566,1	1.325.983,6	2.142.549,7
Excedente bruto de explotación	537.095,0	788.324,0	1.325.419,1
9. I.V.A. repercutido	565.851,1	759.799,6	1.325.650,7
10. I.V.A. soportado	401.082,0	410.861,7	811.943,6
11. GASTOS FINANCIEROS	151.229,6	151.229,6
12. INVERSIONES	86.852,7	109.859,1	196.711,8





3.1. INDUSTRIA TEXTIL

3.1.2. INGRESOS DE EXPLOTACIÓN POR NIVEL DE EMPLEO.

Miles de pesetas

	De 1 a 19 ocupados	De 20 o más ocupados	TOTAL
INGRESOS DE EXPLOTACIÓN	3.985.848,2	5.700.408,7	9.686.257,0
VENTAS	3.958.629,3	5.665.583,4	9.624.212,6
Ventas netas de productos	3.320.685,6	5.639.726,1	8.960.411,7
Ventas de mercadería	294.986,5	25.857,2	320.843,7
Prestación de servicios	342.957,2	-	342.957,2
OTROS INGRESOS	27.219,0	34.825,4	62.044,4
Por inmovilizado	30,6	-	30,6
Subvenciones	4.636,6	23.022,2	27.658,8
Otros	22.551,7	11.803,2	34.354,9

G.3.1.1. Distribución del gasto de explotación

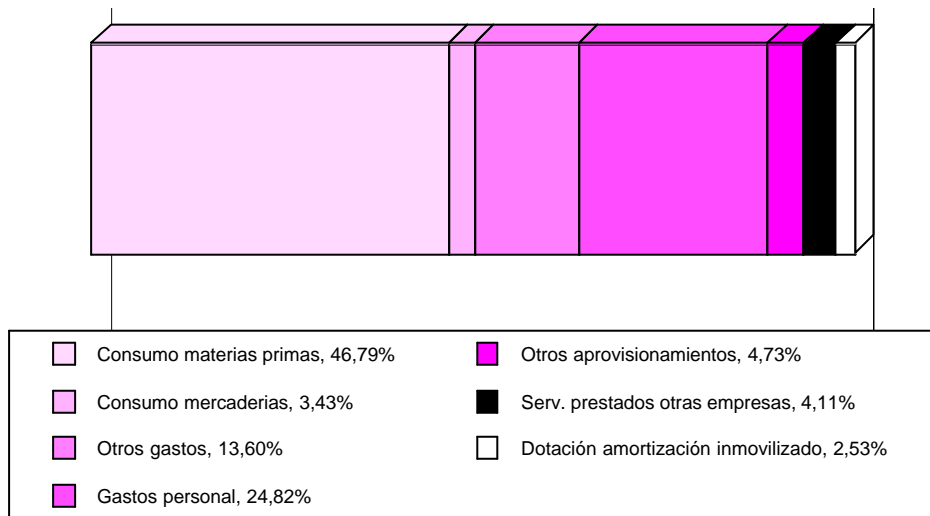



3.1. INDUSTRIA TEXTIL

3.1.3. GASTOS POR NIVEL DE EMPLEO.

Miles de pesetas

	De 1 a 19 ocupados	De 20 o más ocupados	TOTAL
GASTOS	3.588.006,8	5.196.623,9	8.784.630,7
GASTOS DE EXPLOTACIÓN	3.588.006,8	5.044.879,7	8.632.886,5
CONSUMOS	2.312.009,4	2.786.080,5	5.098.089,9
Consumo de materias primas	1.913.910,8	2.125.260,9	4.039.171,6
Otros aprovisionamientos	58.938,2	349.558,8	408.497,0
Consumo de mercaderías	266.359,3	29.546,8	295.906,0
Servicios prestados por otras empresas ..	72.801,1	281.714,1	354.515,2
GASTOS DE PERSONAL	816.566,1	1.325.983,6	2.142.549,7
Sueldos y salarios	643.110,5	1.022.185,7	1.665.296,2
Indemnizaciones	471,6	1.543,7	2.015,3
Cargas sociales	172.983,9	302.254,2	475.238,2
OTROS GASTOS	370.074,7	803.920,2	1.173.995,0
Gastos I+D
Arrendamientos y cánones	70.505,0	61.224,7	131.729,7
Reparaciones y conservación	33.851,2	33.851,2
Servicios de profesionales independientes	29.769,1	281.600,7	311.369,8
Suministros	60.426,6	43.753,0	104.179,5
Otros servicios exteriores	209.374,1	383.490,7	592.864,7
DOTACIÓN PARA AMOR. INMOVILIZADO .	89.356,6	128.895,3	218.251,9
GASTOS FINANCIEROS	151.229,6	151.229,6
PERDIDAS INMOVILIZADO Y EXTRAORDINARIOS	..	514,5	514,5

G.3.1.2. Distribución de los gastos de personal

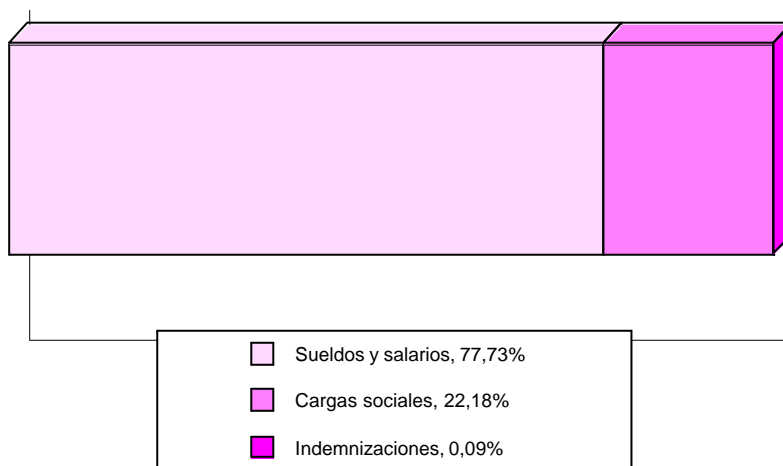



3.1. INDUSTRIA TEXTIL

3.1.4. IMPUESTOS LIGADOS A LA ACTIVIDAD POR NIVEL DE EMPLEO.

Miles de pesetas

	De 1 a 19 ocupados	De 20 o más ocupados	TOTAL
IMPUESTOS LIGADOS A LA PRODUCCIÓN ..	8.004,3	6.064,6	14.068,9
Impuesto de Fabricación	-	-	-
I.A.E.	6.001,0	5.414,0	11.415,0
Otros	2.003,3	650,6	2.653,9
IMPUESTOS SOBRE EL VALOR AÑADIDO (IVA)			
I.V.A. Líquido (simplificado)	18.595,6	-	18.595,6
I.V.A. Repercutido (ordinario)	565.851,1	759.799,6	1.325.650,7
I.V.A. Soportado (ordinario)	401.082,0	410.861,7	811.943,6

3.1.5. RATIOS POR NIVEL DE EMPLEO.

	De 1 a 19 ocupados	De 20 o más ocupados	TOTAL
Horas trabajadas/personal ocupado	1.702,3	1.783,8	1.741,3
Producción a salida de fábrica (sin I.V.A.)/personal ocupado (miles ptas.)	6.232,5	10.157,6	8.113,5
Valor añadido bruto a coste de los factores/personal ocupado (miles ptas.)	2.236,2	3.795,9	2.983,6
Costes de personal/personal ocupado (miles de ptas.)	1.349,0	2.380,6	1.843,3
Excedente bruto de explotación/personal ocupado (miles ptas.)	887,3	1.415,3	1.140,3
Producción a salida de fábrica (sin I.V.A.)/horas trabajadas (ptas.)	3.661,3	5.694,5	4.659,3
Valor añadido bruto a coste de los factores/horas trabajadas (ptas.)	1.313,7	2.128,0	1.713,4
Excedente bruto de explotación/horas trabajadas .. (ptas.)	521,2	793,4	654,8
Consumos intermedios (sin I.V.A.)/Producción a salida de fábrica (sin I.V.A.) (%)	64,0	62,9	63,4
Gastos financieros/Producción a salida de fábrica (sin I.V.A.) (%)	2,7	1,6
Inversiones (sin I.V.A.)/Producción a salida de fábrica (sin I.V.A.) (%)	2,3	1,9	2,1
Costes de personal/Valor añadido bruto al coste de los factores (%)	60,3	62,7	61,8
Excedente bruto de explotación/Valor añadido bruto a c.f. (%)	39,7	37,3	38,2





3.2. CONFECCIÓN Y PELETERÍA

3.2.1 PRINCIPALES MACROMAGNITUDES POR NIVEL DE EMPLEO.

Miles de pesetas

	De 1 a 19 ocupados	De 20 o más ocupados	TOTAL
1. PERSONAS OCUPADAS (Unidades)	941	1.519	2.460
2. HORAS TRABAJADAS (Unidades)	1.708.502	2.711.952	4.420.454
3. PRODUCCIÓN A SALIDA DE FÁBRICA (sin I.V.A.) .	2.556.011,0	13.114.419,8	15.670.430,7
Ventas netas de productos	1.787.523,9	13.042.629,4	14.830.153,3
Ingresos por reventa	169.214,5	292.912,9	462.127,4
Consumo de mercaderías (-)	145.896,3	173.857,8	319.754,1
Prestación de servicios	669.336,3	255.595,7	924.932,0
Trabajos para su inmovilizado	-	35.631,2	35.631,2
Otros ingresos de explotación	1.448,7	76.793,7	78.242,4
Variación de existencias	74.383,9	-415.285,4	-340.901,5
Impuestos especiales	-	-	-
4. CONSUMO INTERMEDIO (sin I.V.A.)	1.349.576,0	9.510.635,2	10.860.211,2
Consumo de materias primas	1.021.794,6	5.343.922,6	6.365.717,2
Otros aprovisionamientos	71.221,0	407.350,1	478.571,1
Servicios prestados por otras empresas	110.663,8	1.862.402,6	1.973.066,3
Otros gastos	145.896,6	1.896.959,9	2.042.856,5
5. VALOR AÑADIDO BRUTO (sin I.V.A.)(3-4) . .	1.206.435,0	3.603.784,6	4.810.219,6
6. SUBVENCIONES DE EXPLOTACIÓN	12.738,0	23.303,8	36.041,8
7. IMPUESTOS LIGADOS A LA PRODUCCIÓN .	6.791,3	25.375,5	32.166,9
8. VALOR AÑADIDO BRUTOcf (5+6-7)	1.212.381,7	3.601.712,8	4.814.094,5
Coste de personal	1.206.290,0	3.128.747,3	4.335.037,3
Excedente bruto de explotación	6.091,7	472.965,5	479.057,2
9. I.V.A. repercutido	427.674,7	2.246.127,0	2.673.801,6
10. I.V.A. soportado	253.199,1	1.472.195,9	1.725.395,0
11. GASTOS FINANCIEROS	231.766,2	231.766,2
12. INVERSIONES	79.214,5	486.588,1	565.802,6





3.2. CONFECCIÓN Y PELETERÍA

3.2.2. INGRESOS DE EXPLOTACIÓN POR NIVEL DE EMPLEO.

Miles de pesetas

	De 1 a 19 ocupados	De 20 o más ocupados	TOTAL
INGRESOS DE EXPLOTACIÓN	2.640.261,4	13.726.866,7	16.367.128,1
VENTAS	2.626.074,7	13.591.138,1	16.217.212,8
Ventas netas de productos	1.787.523,9	13.042.629,4	14.830.153,3
Ventas de mercadería	169.214,5	292.912,9	462.127,4
Prestación de servicios	669.336,3	255.595,7	924.932,0
OTROS INGRESOS	14.186,7	135.728,6	149.915,3
Por inmovilizado	-	35.631,2	35.631,2
Subvenciones	12.738,0	23.303,8	36.041,8
Otros	1.448,7	76.793,7	78.242,4

G.3.2.1. Distribución del gasto de explotación

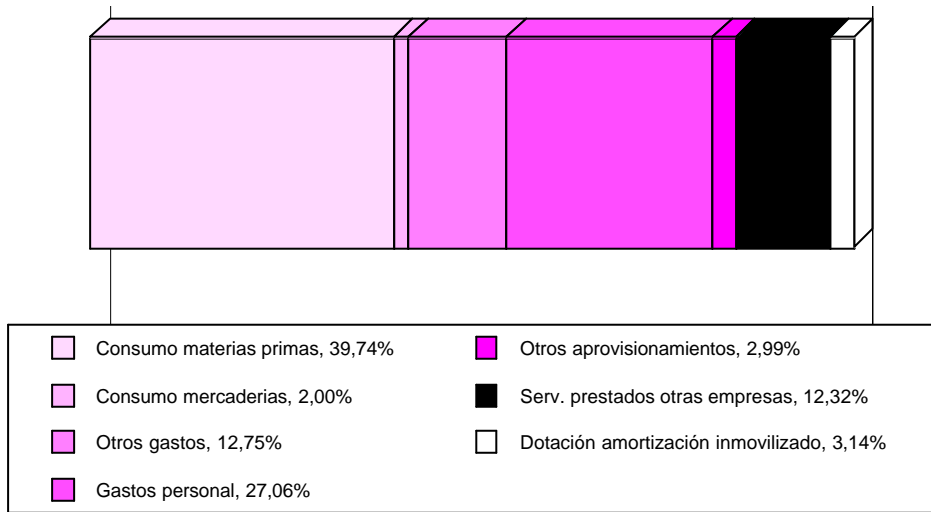



3.2. CONFECCIÓN Y PELETERÍA

3.2.3. GASTOS POR NIVEL DE EMPLEO.

Miles de pesetas

	De 1 a 19 ocupados	De 20 o más ocupados	TOTAL
GASTOS	2.804.257,1	13.460.578,3	16.264.835,4
GASTOS DE EXPLOTACIÓN	2.804.257,1	13.213.249,3	16.017.506,4
CONSUMOS	1.349.575,7	7.787.533,0	9.137.108,7
Consumo de materias primas	1.021.794,6	5.343.922,6	6.365.717,2
Otros aprovisionamientos	71.221,0	407.350,1	478.571,1
Consumo de mercaderías	145.896,3	173.857,8	319.754,1
Servicios prestados por otras empresas ..	110.663,8	1.862.402,6	1.973.066,3
GASTOS DE PERSONAL	1.206.290,0	3.128.747,3	4.335.037,3
Sueldos y salarios	958.171,6	2.416.447,7	3.374.619,3
Indemnizaciones	151,5	13.394,6	13.546,1
Cargas sociales	247.966,8	698.905,0	946.871,8
OTROS GASTOS	145.896,6	1.896.959,9	2.042.856,5
Gastos I+D	13.163,0	13.163,0
Arrendamientos y cánones	38.549,5	79.819,7	118.369,2
Reparaciones y conservación	92.905,8	92.905,8
Servicios de profesionales independientes	38.103,4	587.639,7	625.743,1
Suministros	14.191,4	140.294,2	154.485,5
Otros servicios exteriores	55.052,4	983.137,5	1.038.189,9
DOTACIÓN PARA AMOR. INMOVILIZADO .	102.494,9	400.009,1	502.503,9
GASTOS FINANCIEROS	231.766,2	231.766,2
PERDIDAS INMOVILIZADO Y EXTRAORDINARIOS	..	15.562,7	15.562,7

G.3.2.2. Distribución de los gastos de personal

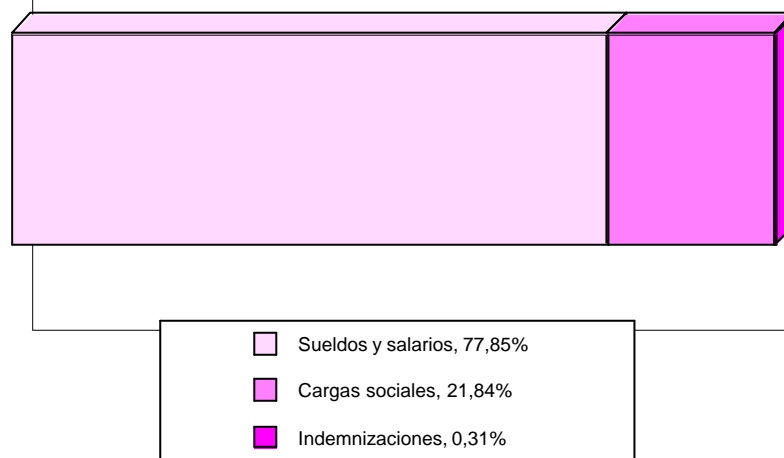



3.2. CONFECCIÓN Y PELETERÍA

3.2.4. IMPUESTOS LIGADOS A LA ACTIVIDAD POR NIVEL DE EMPLEO.

Miles de pesetas

	De 1 a 19 ocupados	De 20 o más ocupados	TOTAL
IMPUESTOS LIGADOS A LA PRODUCCIÓN . .	6.791,3	25.375,5	32.166,9
Impuesto de Fabricación	-	-	-
I.A.E.	6.610,7	17.851,6	24.462,4
Otros	180,6	7.523,9	7.704,5
IMPUESTOS SOBRE EL VALOR AÑADIDO (IVA)			
I.V.A. Líquido (simplificado)	-	-	-
I.V.A. Repercutido (ordinario)	427.674,7	2.246.127,0	2.673.801,6
I.V.A. Soportado (ordinario)	253.199,1	1.472.195,9	1.725.395,0

3.2.5. RATIOS POR NIVEL DE EMPLEO.

	De 1 a 19 ocupados	De 20 o más ocupados	TOTAL
Horas trabajadas/personal ocupado	1.815,7	1.785,9	1.797,3
Producción a salida de fábrica (sin I.V.A.)/personal ocupado (miles ptas.)	2.716,4	8.636,4	6.371,5
Valor añadido bruto a coste de los factores/personal ocupado (miles ptas.)	1.288,4	2.371,9	1.957,4
Costes de personal/personal ocupado (miles de ptas.)	1.282,0	2.060,4	1.762,6
Excedente bruto de explotación/personal ocupado (miles ptas.)	6,5	311,5	194,8
Producción a salida de fábrica (sin I.V.A.)/horas trabajadas (ptas.)	1.496,1	4.835,8	3.545,0
Valor añadido bruto a coste de los factores/horas trabajadas (ptas.)	709,6	1.328,1	1.089,0
Excedente bruto de explotación/horas trabajadas (ptas.)	3,6	174,4	108,4
Consumos intermedios (sin I.V.A.)/Producción a salida de fábrica (sin I.V.A.) (%)	52,8	72,5	69,3
Gastos financieros/Producción a salida de fábrica (sin I.V.A.) (%)	1,8	1,5
Inversiones (sin I.V.A.)/Producción a salida de fábrica (sin I.V.A.) (%)	3,1	3,7	3,6
Costes de personal/Valor añadido bruto al coste de los factores (%)	99,5	86,9	90,0
Excedente bruto de explotación/Valor añadido bruto a c.f. (%)	0,5	13,1	10,0





4. INDUSTRIA DEL CUERO Y DEL CALZADO

4.1 PRINCIPALES MACROMAGNITUDES POR NIVEL DE EMPLEO.

Miles de pesetas

	De 1 a 19 ocupados	De 20 o más ocupados	TOTAL
1. PERSONAS OCUPADAS (Unidades)	1.088	1.612	2.699
2. HORAS TRABAJADAS (Unidades)	1.955.062	2.914.314	4.869.376
3. PRODUCCIÓN A SALIDA DE FÁBRICA (sin I.V.A.) .	15.463.526,9	33.736.399,1	49.199.926,0
Ventas netas de productos	14.834.444,6	32.793.631,7	47.628.076,3
Ingresos por reventa	563.391,5	33.659,6	597.051,1
Consumo de mercaderías (-)	513.549,3	83.333,1	596.882,4
Prestación de servicios	487.883,1	759.970,7	1.247.853,8
Trabajos para su inmovilizado	-	-	-
Otros ingresos de explotación	9.942,3	21.564,5	31.506,8
Variación de existencias	81.414,7	210.905,6	292.320,3
Impuestos especiales	-	-	-
4. CONSUMO INTERMEDIO (sin I.V.A.)	12.095.832,9	27.249.499,4	39.345.332,4
Consumo de materias primas	8.921.595,8	21.017.188,7	29.938.784,5
Otros aprovisionamientos	233.950,6	2.209.303,5	2.443.254,1
Servicios prestados por otras empresas	1.302.778,1	1.558.752,9	2.861.530,9
Otros gastos	1.637.508,4	2.464.254,3	4.101.762,8
5. VALOR AÑADIDO BRUTO (sin I.V.A.)(3-4) . .	3.367.694,0	6.486.899,6	9.854.593,6
6. SUBVENCIONES DE EXPLOTACIÓN	23.613,6	13.898,0	37.511,6
7. IMPUESTOS LIGADOS A LA PRODUCCIÓN .	20.501,2	55.514,2	76.015,4
8. VALOR AÑADIDO BRUTOcf (5+6-7)	3.370.806,4	6.445.283,4	9.816.089,9
Coste de personal	1.837.335,3	4.467.340,9	6.304.676,2
Excedente bruto de explotación	1.533.471,1	1.977.942,6	3.511.413,7
9. I.V.A. repercutido	1.116.677,4	4.233.756,1	5.350.433,6
10. I.V.A. soportado	1.983.895,5	4.521.851,0	6.505.746,5
11. GASTOS FINANCIEROS	704.262,0	704.262,0
12. INVERSIONES	160.228,0	1.050.692,4	1.210.920,4





4. INDUSTRIA DEL CUERO Y DEL CALZADO

4.2. INGRESOS DE EXPLOTACIÓN POR NIVEL DE EMPLEO.

Miles de pesetas

	De 1 a 19 ocupados	De 20 o más ocupados	TOTAL
INGRESOS DE EXPLOTACIÓN	15.919.275,1	33.622.724,6	49.541.999,7
VENTAS	15.885.719,2	33.587.262,0	49.472.981,2
Ventas netas de productos	14.834.444,6	32.793.631,7	47.628.076,3
Ventas de mercadería	563.391,5	33.659,6	597.051,1
Prestación de servicios	487.883,1	759.970,7	1.247.853,8
OTROS INGRESOS	33.555,9	35.462,5	69.018,5
Por inmovilizado	-	-	-
Subvenciones	23.613,6	13.898,0	37.511,6
Otros	9.942,3	21.564,5	31.506,8

G.4.1. Distribución del gasto de explotación

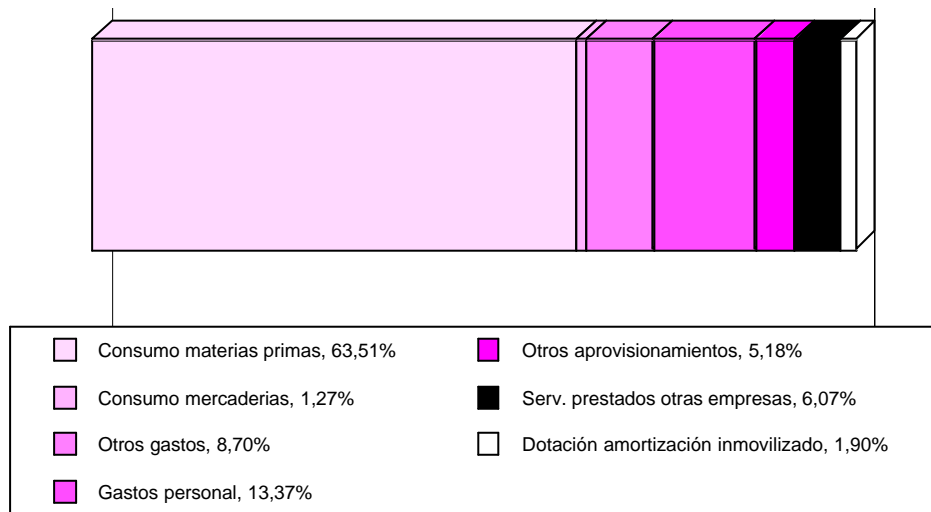



4. INDUSTRIA DEL CUERO Y DEL CALZADO

4.3. GASTOS POR NIVEL DE EMPLEO.

Miles de pesetas

	De 1 a 19 ocupados	De 20 o más ocupados	TOTAL
GASTOS	14.696.432,8	33.217.902,9	47.914.335,7
GASTOS DE EXPLOTACIÓN	14.696.432,8	32.444.326,8	47.140.759,6
CONSUMOS	10.971.873,8	24.868.578,2	35.840.452,0
Consumo de materias primas	8.921.595,8	21.017.188,7	29.938.784,5
Otros aprovisionamientos	233.950,6	2.209.303,5	2.443.254,1
Consumo de mercaderías	513.549,3	83.333,1	596.882,4
Servicios prestados por otras empresas ..	1.302.778,1	1.558.752,9	2.861.530,9
GASTOS DE PERSONAL	1.837.335,3	4.467.340,9	6.304.676,2
Sueldos y salarios	1.447.913,7	3.440.711,2	4.888.624,9
Indemnizaciones	4.176,8	3.498,2	7.675,0
Cargas sociales	385.244,8	1.023.131,4	1.408.376,2
OTROS GASTOS	1.637.508,4	2.464.254,3	4.101.762,8
Gastos I+D	2.374,2	2.374,2
Arrendamientos y cánones	43.596,5	102.189,6	145.786,1
Reparaciones y conservación	357.320,5	357.320,5
Servicios de profesionales independientes	471.646,9	541.550,1	1.013.197,0
Suministros	407.482,6	642.727,8	1.050.210,4
Otros servicios exteriores	714.782,4	818.092,1	1.532.874,6
DOTACIÓN PARA AMOR. INMOVILIZADO .	249.715,2	644.153,4	893.868,7
GASTOS FINANCIEROS	704.262,0	704.262,0
PERDIDAS INMOVILIZADO Y EXTRAORDINARIOS	..	69.314,1	69.314,1

G.4.2. Distribución de los gastos de personal

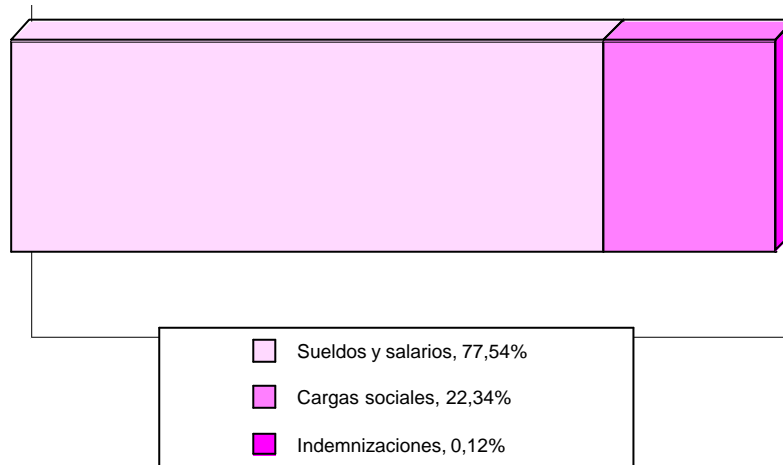



4. INDUSTRIA DEL CUERO Y DEL CALZADO

4.4. IMPUESTOS LIGADOS A LA ACTIVIDAD POR NIVEL DE EMPLEO.

Miles de pesetas

	De 1 a 19 ocupados	De 20 o más ocupados	TOTAL
IMPUESTOS LIGADOS A LA PRODUCCIÓN . .	20.501,2	55.514,2	76.015,4
Impuesto de Fabricación	-	-	-
I.A.E.	15.019,6	45.608,4	60.628,0
Otros	5.481,6	9.905,8	15.387,3
IMPUESTOS SOBRE EL VALOR AÑADIDO (IVA)			
I.V.A. Líquido (simplificado)	-	-	-
I.V.A. Repercutido (ordinario)	1.116.677,4	4.233.756,1	5.350.433,6
I.V.A. Soportado (ordinario)	1.983.895,5	4.521.851,0	6.505.746,5

4.5. RATIOS POR NIVEL DE EMPLEO.

	De 1 a 19 ocupados	De 20 o más ocupados	TOTAL
Horas trabajadas/personal ocupado	1.797,7	1.808,4	1.804,1
Producción a salida de fábrica (sin I.V.A.)/personal ocupado (miles ptas.)	14.219,0	20.934,6	18.228,7
Valor añadido bruto a coste de los factores/personal ocupado (miles ptas.)	3.099,5	3.999,5	3.636,9
Costes de personal/personal ocupado (miles de ptas.)	1.689,5	2.772,1	2.335,9
Excedente bruto de explotación/personal ocupado (miles ptas.)	1.410,1	1.227,4	1.301,0
Producción a salida de fábrica (sin I.V.A.)/horas trabajadas (ptas.)	7.909,5	11.576,1	10.103,9
Valor añadido bruto a coste de los factores/horas trabajadas (ptas.)	1.724,1	2.211,6	2.015,9
Excedente bruto de explotación/horas trabajadas (ptas.)	784,4	678,7	721,1
Consumos intermedios (sin I.V.A.)/Producción a salida de fábrica (sin I.V.A.) (%)	78,2	80,8	80,0
Gastos financieros/Producción a salida de fábrica (sin I.V.A.) (%)	2,1	1,4
Inversiones (sin I.V.A.)/Producción a salida de fábrica (sin I.V.A.) (%)	1,0	3,1	2,5
Costes de personal/Valor añadido bruto al coste de los factores (%)	54,5	69,3	64,2
Excedente bruto de explotación/Valor añadido bruto a c.f. (%)	45,5	30,7	35,8





4.1. PREPARACIÓN, CURTIDO Y ACABADO DEL CUERO

4.1.1. PRINCIPALES MACROMAGNITUDES POR NIVEL DE EMPLEO.

Miles de pesetas

	De 1 a 19 ocupados	De 20 o más ocupados	TOTAL
1. PERSONAS OCUPADAS (Unidades)	276	958	1.234
2. HORAS TRABAJADAS (Unidades)	484.649	1.719.266	2.203.915
3. PRODUCCIÓN A SALIDA DE FÁBRICA (sin I.V.A.) .	4.482.957,1	27.104.958,5	31.587.915,6
Ventas netas de productos	4.054.249,6	26.134.459,6	30.188.709,2
Ingresos por reventa	344.221,9	33.659,6	377.881,5
Consumo de mercaderías (-)	320.113,9	20.654,6	340.768,5
Prestación de servicios	355.383,6	685.162,7	1.040.546,3
Trabajos para su inmovilizado	-	-	-
Otros ingresos de explotación	35,0	17.821,3	17.856,3
Variación de existencias	49.180,9	254.510,0	303.690,8
Impuestos especiales	-	-	-
4. CONSUMO INTERMEDIO (sin I.V.A.)	3.851.369,5	22.480.968,7	26.332.338,2
Consumo de materias primas	2.868.487,1	17.666.040,7	20.534.527,8
Otros aprovisionamientos	122.462,7	1.946.488,7	2.068.951,4
Servicios prestados por otras empresas	561.528,8	963.181,6	1.524.710,4
Otros gastos	298.890,9	1.905.257,7	2.204.148,6
5. VALOR AÑADIDO BRUTO (sin I.V.A.)(3-4) . .	631.587,6	4.623.989,8	5.255.577,5
6. SUBVENCIONES DE EXPLOTACIÓN	6.013,6	4.428,5	10.442,1
7. IMPUESTOS LIGADOS A LA PRODUCCIÓN .	7.008,3	46.788,5	53.796,7
8. VALOR AÑADIDO BRUTOcf (5+6-7)	630.593,0	4.581.629,8	5.212.222,8
Coste de personal	481.770,0	3.129.113,2	3.610.883,3
Excedente bruto de explotación	148.822,9	1.452.516,6	1.601.339,5
9. I.V.A. repercutido	633.735,3	3.960.027,2	4.593.762,5
10. I.V.A. soportado	614.624,7	3.671.561,5	4.286.186,2
11. GASTOS FINANCIEROS	612.956,3	612.956,3
12. INVERSIONES	107.009,1	590.082,9	697.091,9





4.1. PREPARACIÓN, CURTIDO Y ACABADO DEL CUERO

4.1.2. INGRESOS DE EXPLOTACIÓN POR NIVEL DE EMPLEO.

Miles de pesetas

	De 1 a 19 ocupados	De 20 o más ocupados	TOTAL
INGRESOS DE EXPLOTACIÓN	4.759.903,7	26.875.531,6	31.635.435,3
VENTAS	4.753.855,1	26.853.281,9	31.607.136,9
Ventas netas de productos	4.054.249,6	26.134.459,6	30.188.709,2
Ventas de mercadería	344.221,9	33.659,6	377.881,5
Prestación de servicios	355.383,6	685.162,7	1.040.546,3
OTROS INGRESOS	6.048,7	22.249,8	28.298,4
Por inmovilizado	-	-	-
Subvenciones	6.013,6	4.428,5	10.442,1
Otros	35,0	17.821,3	17.856,3

G.4.1.1. Distribución del gasto de explotación

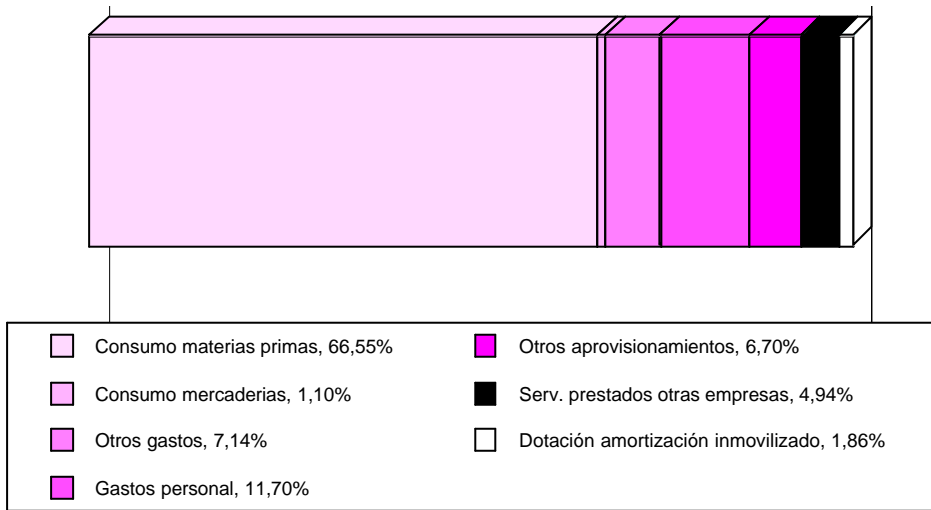



4.1. PREPARACIÓN, CURTIDO Y ACABADO DEL CUERO

4.1.3. GASTOS POR NIVEL DE EMPLEO.

Miles de pesetas

	De 1 a 19 ocupados	De 20 o más ocupados	TOTAL
GASTOS	4.721.209,4	26.809.831,3	31.531.040,7
GASTOS DE EXPLOTACIÓN	4.721.209,4	26.136.558,1	30.857.767,4
CONSUMOS	3.872.592,4	20.596.365,6	24.468.958,0
Consumo de materias primas	2.868.487,1	17.666.040,7	20.534.527,8
Otros aprovisionamientos	122.462,7	1.946.488,7	2.068.951,4
Consumo de mercaderías	320.113,9	20.654,6	340.768,5
Servicios prestados por otras empresas ..	561.528,8	963.181,6	1.524.710,4
GASTOS DE PERSONAL	481.770,0	3.129.113,2	3.610.883,3
Sueldos y salarios	366.757,3	2.417.876,7	2.784.634,1
Indemnizaciones	1.964,4	1.964,4
Cargas sociales	115.012,7	709.272,1	824.284,8
OTROS GASTOS	298.890,9	1.905.257,7	2.204.148,6
Gastos I+D	2.374,2	2.374,2
Arrendamientos y cánones	19.546,6	71.603,5	91.150,1
Reparaciones y conservación	290.244,2	290.244,2
Servicios de profesionales independientes	41.471,7	411.471,8	452.943,5
Suministros	82.892,9	576.397,5	659.290,3
Otros servicios exteriores	154.979,8	553.166,5	708.146,3
DOTACIÓN PARA AMOR. INMOVILIZADO .	67.956,0	505.821,5	573.777,5
GASTOS FINANCIEROS	612.956,3	612.956,3
PERDIDAS INMOVILIZADO Y EXTRAORDINARIOS	..	60.317,0	60.317,0

G.4.1.2. Distribución de los gastos de personal

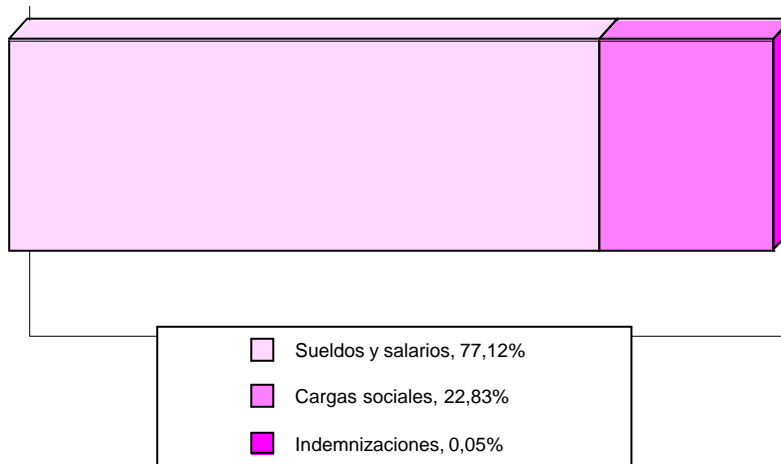



4.1. PREPARACIÓN, CURTIDO Y ACABADO DEL CUERO

4.1.4. IMPUESTOS LIGADOS A LA ACTIVIDAD POR NIVEL DE EMPLEO.

Miles de pesetas

	De 1 a 19 ocupados	De 20 o más ocupados	TOTAL
IMPUESTOS LIGADOS A LA PRODUCCIÓN . .	7.008,3	46.788,5	53.796,7
Impuesto de Fabricación	-	-	-
I.A.E.	6.037,7	39.669,3	45.707,1
Otros	970,5	7.119,1	8.089,7
IMPUESTOS SOBRE EL VALOR AÑADIDO (IVA)			
I.V.A. Líquido (simplificado)	-	-	-
I.V.A. Repercutido (ordinario)	633.735,3	3.960.027,2	4.593.762,5
I.V.A. Soportado (ordinario)	614.624,7	3.671.561,5	4.286.186,2

4.1.5. RATIOS POR NIVEL DE EMPLEO.

	De 1 a 19 ocupados	De 20 o más ocupados	TOTAL
Horas trabajadas/personal ocupado	1.758,1	1.795,0	1.786,8
Producción a salida de fábrica (sin I.V.A.)/personal ocupado (miles ptas.)	16.262,4	28.299,4	25.609,3
Valor añadido bruto a coste de los factores/personal ocupado (miles ptas.)	2.287,5	4.783,5	4.225,7
Costes de personal/personal ocupado (miles de ptas.)	1.747,7	3.267,0	2.927,5
Excedente bruto de explotación/personal ocupado (miles ptas.)	539,9	1.516,5	1.298,3
Producción a salida de fábrica (sin I.V.A.)/horas trabajadas (ptas.)	9.249,9	15.765,4	14.332,6
Valor añadido bruto a coste de los factores/horas trabajadas (ptas.)	1.301,1	2.664,9	2.365,0
Excedente bruto de explotación/horas trabajadas (ptas.)	307,1	844,8	726,6
Consumos intermedios (sin I.V.A.)/Producción a salida de fábrica (sin I.V.A.) (%)	85,9	82,9	83,4
Gastos financieros/Producción a salida de fábrica (sin I.V.A.) (%)	2,3	1,9
Inversiones (sin I.V.A.)/Producción a salida de fábrica (sin I.V.A.) (%)	2,4	2,2	2,2
Costes de personal/Valor añadido bruto al coste de los factores (%)	76,4	68,3	69,3
Excedente bruto de explotación/Valor añadido bruto a c.f. (%)	23,6	31,7	30,7





4.2. INDUSTRIA DEL CALZADO

4.2.1. PRINCIPALES MACROMAGNITUDES POR NIVEL DE EMPLEO.

Miles de pesetas

	De 1 a 19 ocupados	De 20 o más ocupados	TOTAL
1. PERSONAS OCUPADAS (Unidades)	812	654	1.466
2. HORAS TRABAJADAS (Unidades)	1.470.413	1.195.048	2.665.461
3. PRODUCCIÓN A SALIDA DE FÁBRICA (sin I.V.A.) .	10.980.569,8	6.631.440,6	17.612.010,3
Ventas netas de productos	10.780.195,0	6.659.172,2	17.439.367,1
Ingresos por reventa	219.169,6	-	219.169,6
Consumo de mercaderías (-)	193.435,5	62.678,5	256.113,9
Prestación de servicios	132.499,5	74.808,0	207.307,5
Trabajos para su inmovilizado	-	-	-
Otros ingresos de explotación	9.907,3	3.743,2	13.650,5
Variación de existencias	32.233,9	-43.604,4	-11.370,5
Impuestos especiales	-	-	-
4. CONSUMO INTERMEDIO (sin I.V.A.)	8.244.463,4	4.768.530,8	13.012.994,2
Consumo de materias primas	6.053.108,7	3.351.148,0	9.404.256,8
Otros aprovisionamientos	111.487,9	262.814,8	374.302,8
Servicios prestados por otras empresas	741.249,2	595.571,3	1.336.820,5
Otros gastos	1.338.617,5	558.996,6	1.897.614,2
5. VALOR AÑADIDO BRUTO (sin I.V.A.)(3-4) . .	2.736.106,3	1.862.909,8	4.599.016,1
6. SUBVENCIONES DE EXPLOTACIÓN	17.600,0	9.469,5	27.069,5
7. IMPUESTOS LIGADOS A LA PRODUCCIÓN .	13.492,9	8.725,7	22.218,6
8. VALOR AÑADIDO BRUTOcf (5+6-7)	2.740.213,4	1.863.653,6	4.603.867,1
Coste de personal	1.355.565,3	1.338.227,6	2.693.792,9
Excedente bruto de explotación	1.384.648,2	525.426,0	1.910.074,2
9. I.V.A. repercutido	482.942,2	273.728,9	756.671,1
10. I.V.A. soportado	1.369.270,8	850.289,5	2.219.560,3
11. GASTOS FINANCIEROS	91.305,7	91.305,7
12. INVERSIONES	53.218,9	460.609,6	513.828,5





4.2. INDUSTRIA DEL CALZADO

4.2.2. INGRESOS DE EXPLOTACIÓN POR NIVEL DE EMPLEO.

Miles de pesetas

	De 1 a 19 ocupados	De 20 o más ocupados	TOTAL
INGRESOS DE EXPLOTACIÓN	11.159.371,4	6.747.192,9	17.906.564,3
VENTAS	11.131.864,1	6.733.980,2	17.865.844,3
Ventas netas de productos	10.780.195,0	6.659.172,2	17.439.367,1
Ventas de mercadería	219.169,6	-	219.169,6
Prestación de servicios	132.499,5	74.808,0	207.307,5
OTROS INGRESOS	27.507,3	13.212,8	40.720,1
Por inmovilizado	-	-	-
Subvenciones	17.600,0	9.469,5	27.069,5
Otros	9.907,3	3.743,2	13.650,5

G.4.2.1. Distribución del gasto de explotación

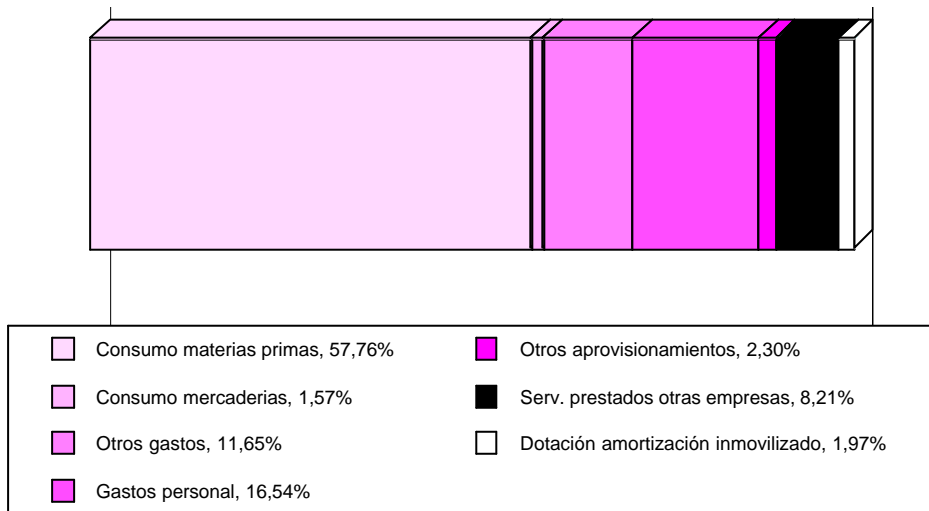



4.2. INDUSTRIA DEL CALZADO

4.2.3. GASTOS POR NIVEL DE EMPLEO.

Miles de pesetas

	De 1 a 19 ocupados	De 20 o más ocupados	TOTAL
GASTOS	9.975.223,4	6.408.071,6	16.383.295,0
GASTOS DE EXPLOTACIÓN	9.975.223,4	6.307.768,7	16.282.992,1
CONSUMOS	7.099.281,4	4.272.212,6	11.371.494,0
Consumo de materias primas	6.053.108,7	3.351.148,0	9.404.256,8
Otros aprovisionamientos	111.487,9	262.814,8	374.302,8
Consumo de mercaderías	193.435,5	62.678,5	256.113,9
Servicios prestados por otras empresas ..	741.249,2	595.571,3	1.336.820,5
GASTOS DE PERSONAL	1.355.565,3	1.338.227,6	2.693.792,9
Sueldos y salarios	1.081.156,4	1.022.834,5	2.103.990,9
Indemnizaciones	4.176,8	1.533,8	5.710,5
Cargas sociales	270.232,1	313.859,3	584.091,5
OTROS GASTOS	1.338.617,5	558.996,6	1.897.614,2
Gastos I+D
Arrendamientos y cánones	24.049,9	30.586,1	54.636,0
Reparaciones y conservación	67.076,3	67.076,3
Servicios de profesionales independientes	430.175,2	130.078,3	560.253,5
Suministros	324.589,8	66.330,3	390.920,1
Otros servicios exteriores	559.802,7	264.925,6	824.728,3
DOTACIÓN PARA AMOR. INMOVILIZADO .	181.759,2	138.331,9	320.091,1
GASTOS FINANCIEROS	91.305,7	91.305,7
PERDIDAS INMOVILIZADO Y EXTRAORDINARIOS	..	8.997,1	8.997,1

G.4.2.2. Distribución de los gastos de personal

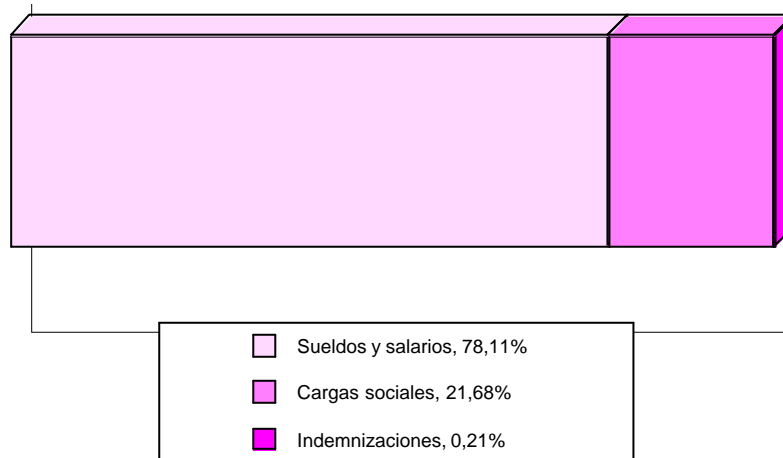



4.2. INDUSTRIA DEL CALZADO

4.2.4. IMPUESTOS LIGADOS A LA ACTIVIDAD POR NIVEL DE EMPLEO.

Miles de pesetas

	De 1 a 19 ocupados	De 20 o más ocupados	TOTAL
IMPUESTOS LIGADOS A LA PRODUCCIÓN . .	13.492,9	8.725,7	22.218,6
Impuesto de Fabricación	-	-	-
I.A.E.	8.981,9	5.939,1	14.921,0
Otros	4.511,0	2.786,6	7.297,7
IMPUESTOS SOBRE EL VALOR AÑADIDO (IVA)			
I.V.A. Líquido (simplificado)	-	-	-
I.V.A. Repercutido (ordinario)	482.942,2	273.728,9	756.671,1
I.V.A. Soportado (ordinario)	1.369.270,8	850.289,5	2.219.560,3

4.2.5. RATIOS POR NIVEL DE EMPLEO.

	De 1 a 19 ocupados	De 20 o más ocupados	TOTAL
Horas trabajadas/personal ocupado	1.811,2	1.828,1	1.818,7
Producción a salida de fábrica (sin I.V.A.)/personal ocupado (miles ptas.)	13.525,1	10.144,1	12.017,0
Valor añadido bruto a coste de los factores/personal ocupado (miles ptas.)	3.375,2	2.850,8	3.141,3
Costes de personal/personal ocupado (miles de ptas.)	1.669,7	2.047,1	1.838,0
Excedente bruto de explotación/personal ocupado (miles ptas.)	1.705,5	803,7	1.303,3
Producción a salida de fábrica (sin I.V.A.)/horas trabajadas (ptas.)	7.467,7	5.549,1	6.607,5
Valor añadido bruto a coste de los factores/horas trabajadas (ptas.)	1.863,6	1.559,5	1.727,2
Excedente bruto de explotación/horas trabajadas (ptas.)	941,7	439,7	716,6
Consumos intermedios (sin I.V.A.)/Producción a salida de fábrica (sin I.V.A.) (%)	75,1	71,9	73,9
Gastos financieros/Producción a salida de fábrica (sin I.V.A.) (%)	1,4	0,5
Inversiones (sin I.V.A.)/Producción a salida de fábrica (sin I.V.A.) (%)	0,5	6,9	2,9
Costes de personal/Valor añadido bruto al coste de los factores (%)	49,5	71,8	58,5
Excedente bruto de explotación/Valor añadido bruto a c.f. (%)	50,5	28,2	41,5





5. INDUSTRIA DE LA MADERA Y EL CORCHO

5.1. PRINCIPALES MACROMAGNITUDES POR NIVEL DE EMPLEO.

Miles de pesetas

	De 1 a 19 ocupados	De 20 o más ocupados	TOTAL
1. PERSONAS OCUPADAS (Unidades)	1.629	1.190	2.819
2. HORAS TRABAJADAS (Unidades)	2.808.587	2.162.958	4.971.545
3. PRODUCCIÓN A SALIDA DE FÁBRICA (sin I.V.A.) .	12.981.272,1	12.210.076,4	25.191.348,6
Ventas netas de productos	12.844.395,2	12.402.230,0	25.246.625,2
Ingresos por reventa	62.589,8	462.226,5	524.816,2
Consumo de mercaderías (-)	48.909,9	874.668,0	923.577,8
Prestación de servicios	202.655,2	26.506,6	229.161,8
Trabajos para su inmovilizado	-	23.114,7	23.114,7
Otros ingresos de explotación	12.969,5	9.716,3	22.685,8
Variación de existencias	-92.427,6	160.950,2	68.522,6
Impuestos especiales	-	-	-
4. CONSUMO INTERMEDIO (sin I.V.A.)	9.632.649,7	8.665.488,6	18.298.138,3
Consumo de materias primas	8.196.017,4	5.847.665,8	14.043.683,2
Otros aprovisionamientos	159.061,5	1.030.337,0	1.189.398,5
Servicios prestados por otras empresas	181.066,5	242.548,6	423.615,1
Otros gastos	1.096.504,3	1.544.937,2	2.641.441,5
5. VALOR AÑADIDO BRUTO (sin I.V.A.)(3-4) . .	3.348.622,4	3.544.587,8	6.893.210,2
6. SUBVENCIONES DE EXPLOTACIÓN	16.821,2	5.390,8	22.212,1
7. IMPUESTOS LIGADOS A LA PRODUCCIÓN .	20.371,7	21.316,0	41.687,7
8. VALOR AÑADIDO BRUTOcf (5+6-7)	3.345.071,9	3.528.662,7	6.873.734,6
Coste de personal	2.608.674,3	2.556.691,3	5.165.365,6
Excedente bruto de explotación	736.397,6	971.971,4	1.708.369,0
9. I.V.A. repercutido	1.874.052,7	1.982.192,9	3.856.245,5
10. I.V.A. soportado	1.534.303,1	1.642.893,3	3.177.196,4
11. GASTOS FINANCIEROS	274.688,3	274.688,3
12. INVERSIONES	622.993,0	693.116,1	1.316.109,0





5. INDUSTRIA DE LA MADERA Y DEL CORCHO

5.2. INGRESOS DE EXPLOTACIÓN POR NIVEL DE EMPLEO.

Miles de pesetas

	De 1 a 19 ocupados	De 20 o más ocupados	TOTAL
INGRESOS DE EXPLOTACIÓN	13.139.430,8	12.929.185,0	26.068.615,8
VENTAS	13.109.640,1	12.890.963,1	26.000.603,3
Ventas netas de productos	12.844.395,2	12.402.230,0	25.246.625,2
Ventas de mercadería	62.589,8	462.226,5	524.816,2
Prestación de servicios	202.655,2	26.506,6	229.161,8
OTROS INGRESOS	29.790,7	38.221,9	68.012,6
Por inmovilizado	-	23.114,7	23.114,7
Subvenciones	16.821,2	5.390,8	22.212,1
Otros	12.969,5	9.716,3	22.685,8

G.5.1. Distribución del gasto de explotación

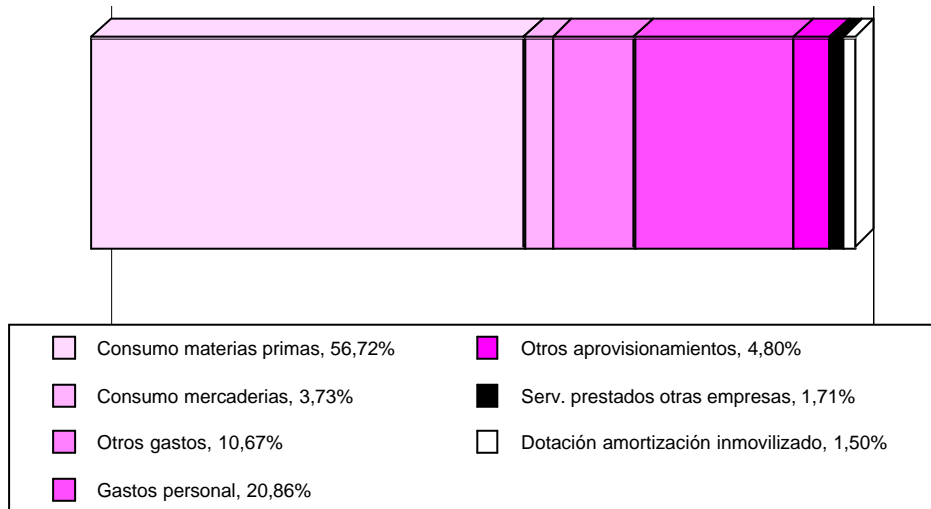



5. INDUSTRIA DE LA MADERA Y EL CORCHO

5.3. GASTOS POR NIVEL DE EMPLEO.

Miles de pesetas

	De 1 a 19 ocupados	De 20 o más ocupados	TOTAL
GASTOS	12.427.047,8	12.653.209,0	25.080.256,7
GASTOS DE EXPLOTACIÓN	12.427.047,8	12.332.214,8	24.759.262,5
CONSUMOS	8.585.055,3	7.995.219,4	16.580.274,7
Consumo de materias primas	8.196.017,4	5.847.665,8	14.043.683,2
Otros aprovisionamientos	159.061,5	1.030.337,0	1.189.398,5
Consumo de mercaderías	48.909,9	874.668,0	923.577,8
Servicios prestados por otras empresas ..	181.066,5	242.548,6	423.615,1
GASTOS DE PERSONAL	2.608.674,3	2.556.691,3	5.165.365,6
Sueldos y salarios	2.037.873,7	1.968.431,3	4.006.304,9
Indemnizaciones	3.611,8	11.108,6	14.720,4
Cargas sociales	567.188,8	577.151,4	1.144.340,3
OTROS GASTOS	1.096.504,3	1.544.937,2	2.641.441,5
Gastos I+D	4.776,4	4.776,4
Arrendamientos y cánones	66.765,7	103.789,4	170.555,1
Reparaciones y conservación	292.796,6	292.796,6
Servicios de profesionales independientes	88.054,0	249.030,7	337.084,7
Suministros	301.744,0	179.198,5	480.942,5
Otros servicios exteriores	639.940,7	715.345,4	1.355.286,1
DOTACIÓN PARA AMOR. INMOVILIZADO .	136.813,8	235.366,9	372.180,8
GASTOS FINANCIEROS	274.688,3	274.688,3
PERDIDAS INMOVILIZADO Y EXTRAORDINARIOS	..	46.305,9	46.305,9

G.5.2. Distribución de los gastos de personal

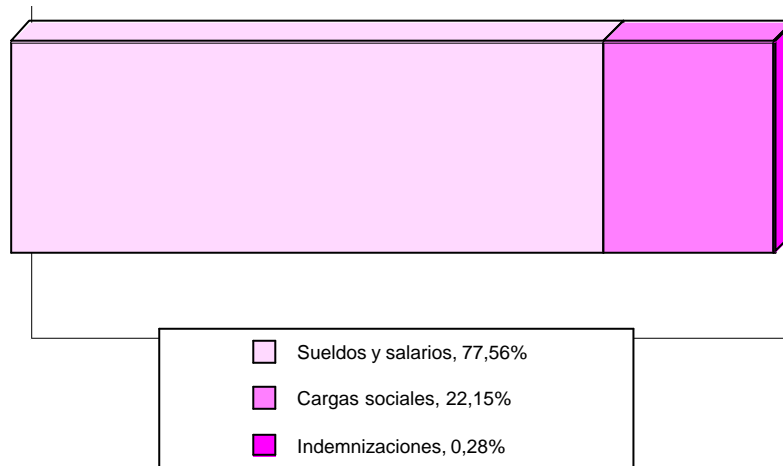



5. INDUSTRIA DE LA MADERA Y DEL CORCHO

5.4. IMPUESTOS LIGADOS A LA ACTIVIDAD POR NIVEL DE EMPLEO.

Miles de pesetas

	De 1 a 19 ocupados	De 20 o más ocupados	TOTAL
IMPUESTOS LIGADOS A LA PRODUCCIÓN . .	20.371,7	21.316,0	41.687,7
Impuesto de Fabricación	-	-	-
I.A.E.	12.706,8	13.145,9	25.852,7
Otros	7.664,9	8.170,1	15.835,0
IMPUESTOS SOBRE EL VALOR AÑADIDO (IVA)			
I.V.A. Líquido (simplificado)	39.187,9	-	39.187,9
I.V.A. Repercutido (ordinario)	1.874.052,7	1.982.192,9	3.856.245,5
I.V.A. Soportado (ordinario)	1.534.303,1	1.642.893,3	3.177.196,4

5.5. RATIOS POR NIVEL DE EMPLEO.

	De 1 a 19 ocupados	De 20 o más ocupados	TOTAL
Horas trabajadas/personal ocupado	1.723,9	1.817,7	1.763,5
Producción a salida de fábrica (sin I.V.A.)/personal ocupado (miles ptas.)	7.967,8	10.260,9	8.935,7
Valor añadido bruto a coste de los factores/personal ocupado (miles ptas.)	2.053,2	2.965,3	2.438,2
Costes de personal/personal ocupado (miles de ptas.)	1.601,2	2.148,5	1.832,2
Excedente bruto de explotación/personal ocupado (miles ptas.)	452,0	816,8	606,0
Producción a salida de fábrica (sin I.V.A.)/horas trabajadas (ptas.)	4.622,0	5.645,1	5.067,1
Valor añadido bruto a coste de los factores/horas trabajadas (ptas.)	1.191,0	1.631,4	1.382,6
Excedente bruto de explotación/horas trabajadas (ptas.)	262,2	449,4	343,6
Consumos intermedios (sin I.V.A.)/Producción a salida de fábrica (sin I.V.A.) (%)	74,2	71,0	72,6
Gastos financieros/Producción a salida de fábrica (sin I.V.A.) (%)	2,2	1,1
Inversiones (sin I.V.A.)/Producción a salida de fábrica (sin I.V.A.) (%)	4,8	5,7	5,2
Costes de personal/Valor añadido bruto al coste de los factores (%)	78,0	72,5	75,1
Excedente bruto de explotación/Valor añadido bruto a c.f. (%)	22,0	27,5	24,9





6. INDUSTRIA DEL PAPEL, EDICIÓN, ARTES GRÁFICAS Y REPRODUCCIÓN DE SOPORTES GRABADOS

6.1. PRINCIPALES MACROMAGNITUDES POR NIVEL DE EMPLEO.

Miles de pesetas

	De 1 a 19 ocupados	De 20 o más ocupados	TOTAL
1. PERSONAS OCUPADAS (Unidades)	948	1.371	2.319
2. HORAS TRABAJADAS (Unidades)	1.681.903	2.471.805	4.153.708
3. PRODUCCIÓN A SALIDA DE FÁBRICA (sin I.V.A.) .	7.435.483,2	25.907.360,4	33.342.843,7
Ventas netas de productos	6.870.306,4	23.153.054,1	30.023.360,5
Ingresos por reventa	62.089,2	371.022,0	433.111,2
Consumo de mercaderías (-)	50.571,3	228.475,5	279.046,8
Prestación de servicios	556.275,9	2.099.296,6	2.655.572,6
Trabajos para su inmovilizado	11,4	11.983,4	11.994,8
Otros ingresos de explotación	2.131,4	496.655,6	498.787,0
Variación de existencias	-4.759,7	3.824,1	-935,6
Impuestos especiales	-	-	-
4. CONSUMO INTERMEDIO (sin I.V.A.)	4.657.977,8	16.936.193,6	21.594.171,4
Consumo de materias primas	3.519.849,8	10.786.770,7	14.306.620,5
Otros aprovisionamientos	109.943,4	830.773,2	940.716,7
Servicios prestados por otras empresas	296.832,9	817.433,2	1.114.266,1
Otros gastos	731.351,7	4.501.216,4	5.232.568,1
5. VALOR AÑADIDO BRUTO (sin I.V.A.)(3-4) . .	2.777.505,4	8.971.166,8	11.748.672,2
6. SUBVENCIONES DE EXPLOTACIÓN	17.044,5	116.008,9	133.053,4
7. IMPUESTOS LIGADOS A LA PRODUCCIÓN .	16.729,9	47.406,6	64.136,5
8. VALOR AÑADIDO BRUTOcf (5+6-7)	2.777.820,0	9.039.769,0	11.817.589,1
Coste de personal	1.543.084,2	4.725.563,9	6.268.648,1
Excedente bruto de explotación	1.234.735,8	4.314.205,1	5.548.940,9
9. I.V.A. repercutido	1.072.706,5	3.622.227,3	4.694.933,9
10. I.V.A. soportado	757.858,2	2.718.915,2	3.476.773,4
11. GASTOS FINANCIEROS	824.276,9	824.276,9
12. INVERSIONES	796.845,0	1.109.041,4	1.905.886,4





6. INDUSTRIA DEL PAPEL, EDICIÓN, ARTES GRÁFICAS Y REPRODUCCIÓN DE SOPORTES GRABADOS

6.2. INGRESOS DE EXPLOTACIÓN POR NIVEL DE EMPLEO.

Miles de pesetas

	De 1 a 19 ocupados	De 20 o más ocupados	TOTAL
INGRESOS DE EXPLOTACIÓN	7.507.858,8	26.248.020,7	33.755.879,4
VENTAS	7.488.671,4	25.623.372,8	33.112.044,2
Ventas netas de productos	6.870.306,4	23.153.054,1	30.023.360,5
Ventas de mercadería	62.089,2	371.022,0	433.111,2
Prestación de servicios	556.275,9	2.099.296,6	2.655.572,6
OTROS INGRESOS	19.187,3	624.647,9	643.835,2
Por inmovilizado	11,4	11.983,4	11.994,8
Subvenciones	17.044,5	116.008,9	133.053,4
Otros	2.131,4	496.655,6	498.787,0

G.6.1. Distribución del gasto de explotación

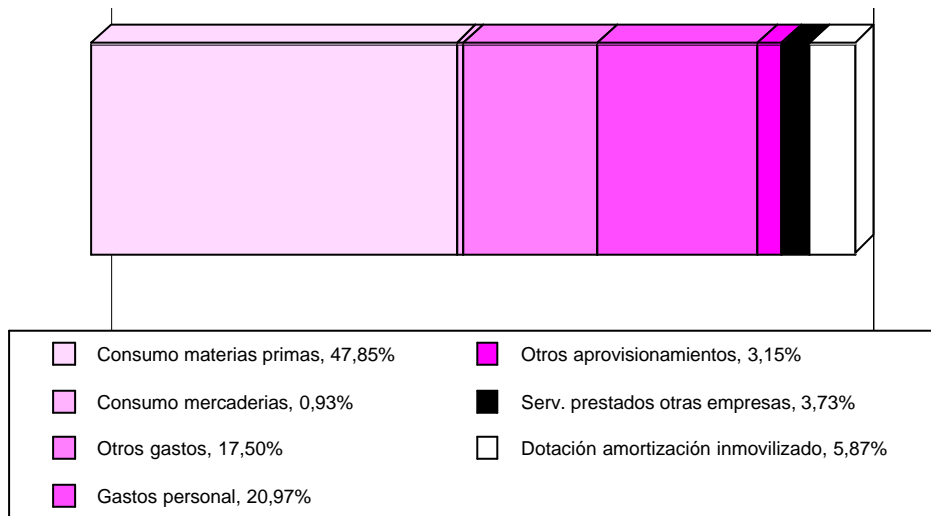

6. INDUSTRIA DEL PAPEL, EDICIÓN, ARTES GRÁFICAS Y REPRODUCCIÓN DE SOPORTES GRABADOS

6.3. GASTOS POR NIVEL DE EMPLEO.

Miles de pesetas

	De 1 a 19 ocupados	De 20 o más ocupados	TOTAL
GASTOS	6.502.298,4	24.347.594,4	30.849.892,8
GASTOS DE EXPLOTACIÓN	6.502.298,4	23.393.752,3	29.896.050,7
CONSUMOS	3.977.197,5	12.663.452,6	16.640.650,1
Consumo de materias primas	3.519.849,8	10.786.770,7	14.306.620,5
Otros aprovisionamientos	109.943,4	830.773,2	940.716,7
Consumo de mercaderías	50.571,3	228.475,5	279.046,8
Servicios prestados por otras empresas ..	296.832,9	817.433,2	1.114.266,1
GASTOS DE PERSONAL	1.543.084,2	4.725.563,9	6.268.648,1
Sueldos y salarios	1.166.809,5	3.612.369,5	4.779.179,0
Indemnizaciones	1.744,6	65.970,8	67.715,4
Cargas sociales	374.530,1	1.047.223,6	1.421.753,7
OTROS GASTOS	731.351,7	4.501.216,4	5.232.568,1
Gastos I+D	31.001,7	31.001,7
Arrendamientos y cánones	100.249,6	108.883,6	209.133,2
Reparaciones y conservación	426.189,6	426.189,6
Servicios de profesionales independientes	158.658,0	1.004.070,9	1.162.728,8
Suministros	132.664,4	589.797,3	722.461,8
Otros servicios exteriores	339.779,7	2.341.273,4	2.681.053,1
DOTACIÓN PARA AMOR. INMOVILIZADO .	250.665,0	1.503.519,3	1.754.184,4
GASTOS FINANCIEROS	824.276,9	824.276,9
PERDIDAS INMOVILIZADO Y EXTRAORDINARIOS	..	129.565,1	129.565,1

G.6.2. Distribución de los gastos de personal

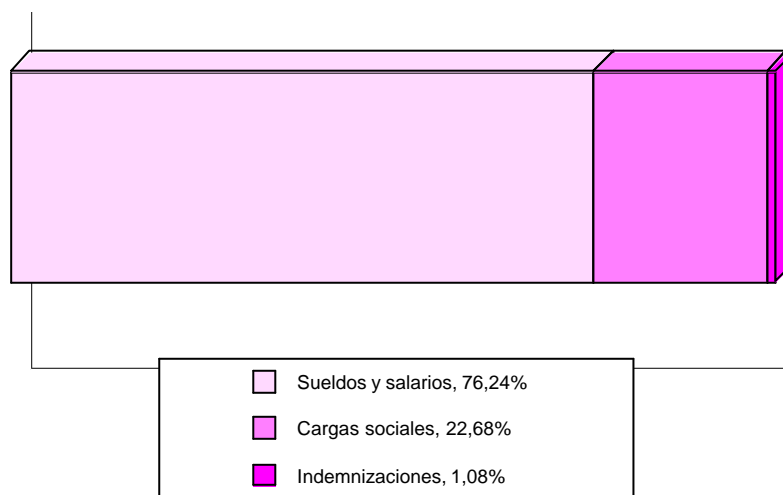



6. INDUSTRIA DEL PAPEL, EDICIÓN, ARTES GRÁFICAS Y REPRODUCCIÓN DE SOPORTES GRABADOS

6.4. IMPUESTOS LIGADOS A LA ACTIVIDAD POR NIVEL DE EMPLEO.

Miles de pesetas

	De 1 a 19 ocupados	De 20 o más ocupados	TOTAL
IMPUESTOS LIGADOS A LA PRODUCCIÓN ..	16.729,9	47.406,6	64.136,5
Impuesto de Fabricación	-	-	-
I.A.E.	12.212,7	29.054,0	41.266,7
Otros	4.517,2	18.352,6	22.869,8
IMPUESTOS SOBRE EL VALOR AÑADIDO (IVA)			
I.V.A. Líquido (simplificado)	14.442,1	-	14.442,1
I.V.A. Repercutido (ordinario)	1.072.706,5	3.622.227,3	4.694.933,9
I.V.A. Soportado (ordinario)	757.858,2	2.718.915,2	3.476.773,4

6.5. RATIOS POR NIVEL DE EMPLEO.

	De 1 a 19 ocupados	De 20 o más ocupados	TOTAL
Horas trabajadas/personal ocupado	1.774,4	1.802,4	1.791,0
Producción a salida de fábrica (sin I.V.A.)/personal ocupado (miles ptas.)	7.844,4	18.891,2	14.376,5
Valor añadido bruto a coste de los factores/personal ocupado (miles ptas.)	2.930,6	6.591,6	5.095,4
Costes de personal/personal ocupado (miles de ptas.)	1.628,0	3.445,8	2.702,9
Excedente bruto de explotación/personal ocupado (miles ptas.)	1.302,6	3.145,8	2.392,5
Producción a salida de fábrica (sin I.V.A.)/horas trabajadas (ptas.)	4.420,9	10.481,2	8.027,2
Valor añadido bruto a coste de los factores/horas trabajadas (ptas.)	1.651,6	3.657,2	2.845,1
Excedente bruto de explotación/horas trabajadas (ptas.)	734,1	1.745,4	1.335,9
Consumos intermedios (sin I.V.A.)/Producción a salida de fábrica (sin I.V.A.) (%)	62,6	65,4	64,8
Gastos financieros/Producción a salida de fábrica (sin I.V.A.) (%)	3,2	2,5
Inversiones (sin I.V.A.)/Producción a salida de fábrica (sin I.V.A.) (%)	10,7	4,3	5,7
Costes de personal/Valor añadido bruto al coste de los factores (%)	55,6	52,3	53,0
Excedente bruto de explotación/Valor añadido bruto a c.f. (%)	44,4	47,7	47,0





6.1. INDUSTRIA DEL PAPEL

6.1.1. PRINCIPALES MACROMAGNITUDES POR NIVEL DE EMPLEO.

Miles de pesetas

	De 1 a 19 ocupados	De 20 o más ocupados	TOTAL
1. PERSONAS OCUPADAS (Unidades)	202	628	830
2. HORAS TRABAJADAS (Unidades)	354.438	1.127.527	1.481.965
3. PRODUCCIÓN A SALIDA DE FÁBRICA (sin I.V.A.) .	2.902.625,7	11.076.787,6	13.979.413,2
Ventas netas de productos	2.899.276,1	10.583.359,0	13.482.635,0
Ingresos por reventa	26.784,0	78.335,6	105.119,6
Consumo de mercaderías (-)	23.434,4	60.600,0	84.034,4
Prestación de servicios	-	2.500,0	2.500,0
Trabajos para su inmovilizado	-	11.983,4	11.983,4
Otros ingresos de explotación	-	426.670,4	426.670,4
Variación de existencias	-	34.539,1	34.539,1
Impuestos especiales	-	-	-
4. CONSUMO INTERMEDIO (sin I.V.A.)	2.180.285,7	7.858.613,5	10.038.899,2
Consumo de materias primas	1.844.471,7	5.038.206,7	6.882.678,4
Otros aprovisionamientos	40.759,3	541.223,8	581.983,1
Servicios prestados por otras empresas	50.132,5	371.636,0	421.768,5
Otros gastos	244.922,2	1.907.547,1	2.152.469,2
5. VALOR AÑADIDO BRUTO (sin I.V.A.)(3-4) . .	722.339,9	3.218.174,1	3.940.514,0
6. SUBVENCIONES DE EXPLOTACIÓN	1.472,3	84.941,8	86.414,0
7. IMPUESTOS LIGADOS A LA PRODUCCIÓN .	6.011,0	23.097,2	29.108,2
8. VALOR AÑADIDO BRUTOcf (5+6-7)	717.801,1	3.280.018,7	3.997.819,8
Coste de personal	358.940,5	1.772.317,0	2.131.257,4
Excedente bruto de explotación	358.860,7	1.507.701,7	1.866.562,4
9. I.V.A. repercutido	463.985,8	1.676.724,4	2.140.710,2
10. I.V.A. soportado	384.170,4	1.262.308,1	1.646.478,4
11. GASTOS FINANCIEROS	436.807,3	436.807,3
12. INVERSIONES	422.066,9	529.473,4	951.540,3





6.1. INDUSTRIA DEL PAPEL

6.1.2. INGRESOS DE EXPLOTACIÓN POR NIVEL DE EMPLEO.

Miles de pesetas

	De 1 a 19 ocupados	De 20 o más ocupados	TOTAL
INGRESOS DE EXPLOTACIÓN	2.927.532,3	11.187.790,2	14.115.322,5
VENTAS	2.926.060,0	10.664.194,6	13.590.254,6
Ventas netas de productos	2.899.276,1	10.583.359,0	13.482.635,0
Ventas de mercadería	26.784,0	78.335,6	105.119,6
Prestación de servicios	-	2.500,0	2.500,0
OTROS INGRESOS	1.472,3	523.595,6	525.067,9
Por inmovilizado	-	11.983,4	11.983,4
Subvenciones	1.472,3	84.941,8	86.414,0
Otros	-	426.670,4	426.670,4

G.6.1.1. Distribución del gasto de explotación

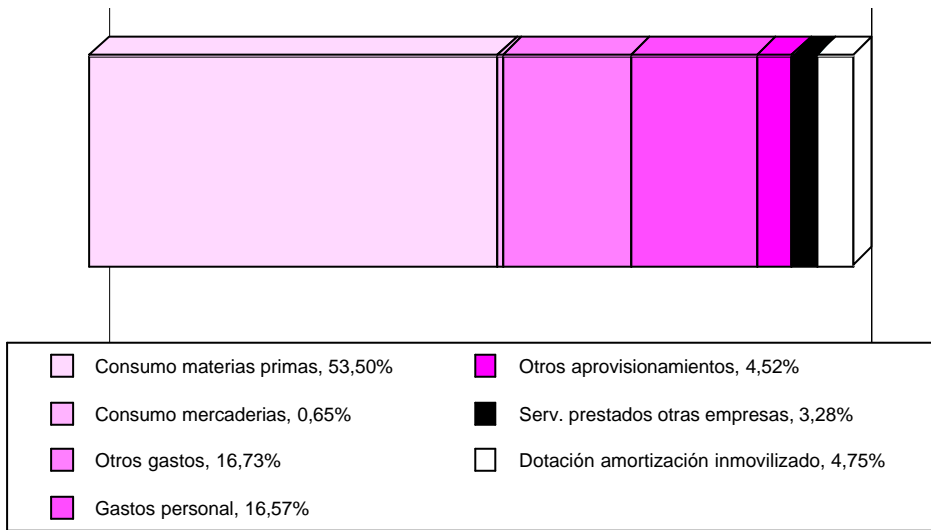



6.1. INDUSTRIA DEL PAPEL

6.1.3. GASTOS POR NIVEL DE EMPLEO.

Miles de pesetas

	De 1 a 19 ocupados	De 20 o más ocupados	TOTAL
GASTOS	2.641.168,3	10.752.388,9	13.393.557,2
GASTOS DE EXPLOTACIÓN	2.641.168,3	10.223.621,6	12.864.790,0
CONSUMOS	1.958.798,0	6.011.666,4	7.970.464,4
Consumo de materias primas	1.844.471,7	5.038.206,7	6.882.678,4
Otros aprovisionamientos	40.759,3	541.223,8	581.983,1
Consumo de mercaderías	23.434,4	60.600,0	84.034,4
Servicios prestados por otras empresas ..	50.132,5	371.636,0	421.768,5
GASTOS DE PERSONAL	358.940,5	1.772.317,0	2.131.257,4
Sueldos y salarios	279.297,0	1.379.513,1	1.658.810,1
Indemnizaciones	6.600,0	6.600,0
Cargas sociales	79.643,4	386.203,9	465.847,3
OTROS GASTOS	244.922,2	1.907.547,1	2.152.469,2
Gastos I+D	31.001,7	31.001,7
Arrendamientos y cánones	23.999,1	27.069,2	51.068,3
Reparaciones y conservación	221.242,4	221.242,4
Servicios de profesionales independientes	50.543,4	133.726,5	184.269,9
Suministros	65.395,7	384.400,2	449.795,8
Otros servicios exteriores	104.984,0	1.110.107,1	1.215.091,1
DOTACIÓN PARA AMOR. INMOVILIZADO .	78.507,8	532.091,2	610.599,0
GASTOS FINANCIEROS	436.807,3	436.807,3
PERDIDAS INMOVILIZADO Y EXTRAORDINARIOS	..	91.960,0	91.960,0

G.6.1.2. Distribución de los gastos de personal

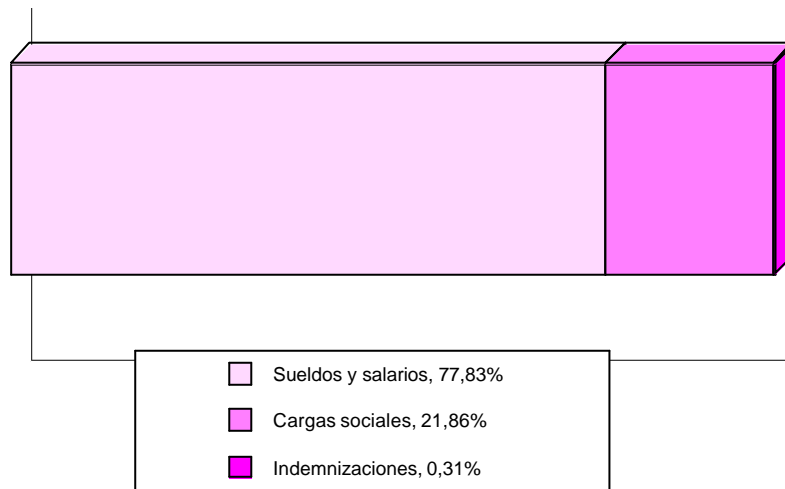



6.1. INDUSTRIA DEL PAPEL

6.1.4. IMPUESTOS LIGADOS A LA ACTIVIDAD POR NIVEL DE EMPLEO.

Miles de pesetas

	De 1 a 19 ocupados	De 20 o más ocupados	TOTAL
IMPUESTOS LIGADOS A LA PRODUCCIÓN . .	6.011,0	23.097,2	29.108,2
Impuesto de Fabricación	-	-	-
I.A.E.	2.355,4	13.255,0	15.610,4
Otros	3.655,6	9.842,2	13.497,8
IMPUESTOS SOBRE EL VALOR AÑADIDO (IVA)			
I.V.A. Líquido (simplificado)	-	-	-
I.V.A. Repercutido (ordinario)	463.985,8	1.676.724,4	2.140.710,2
I.V.A. Soportado (ordinario)	384.170,4	1.262.308,1	1.646.478,4

6.1.5. RATIOS POR NIVEL DE EMPLEO.

	De 1 a 19 ocupados	De 20 o más ocupados	TOTAL
Horas trabajadas/personal ocupado	1.702,3	1.783,8	1.741,3
Producción a salida de fábrica (sin I.V.A.)/personal ocupado (miles ptas.)	6.232,5	10.157,6	8.113,5
Valor añadido bruto a coste de los factores/personal ocupado (miles ptas.)	2.236,2	3.795,9	2.983,6
Costes de personal/personal ocupado (miles de ptas.)	1.349,0	2.380,6	1.843,3
Excedente bruto de explotación/personal ocupado (miles ptas.)	887,3	1.415,3	1.140,3
Producción a salida de fábrica (sin I.V.A.)/horas trabajadas (ptas.)	3.661,3	5.694,5	4.659,3
Valor añadido bruto a coste de los factores/horas trabajadas (ptas.)	1.313,7	2.128,0	1.713,4
Excedente bruto de explotación/horas trabajadas (ptas.)	521,2	793,4	654,8
Consumos intermedios (sin I.V.A.)/Producción a salida de fábrica (sin I.V.A.) (%)	64,0	62,9	63,4
Gastos financieros/Producción a salida de fábrica (sin I.V.A.) (%)	2,7	1,6
Inversiones (sin I.V.A.)/Producción a salida de fábrica (sin I.V.A.) (%)	2,3	1,9	2,1
Costes de personal/Valor añadido bruto al coste de los factores (%)	60,3	62,7	61,8
Excedente bruto de explotación/Valor añadido bruto a c.f. (%)	39,7	37,3	38,2





6.2. EDICIÓN, ARTES GRÁFICAS Y REPRODUCCIÓN DE SOPORTES GRABADOS

6.2.1. PRINCIPALES MACROMAGNITUDES POR NIVEL DE EMPLEO.

Miles de pesetas

	De 1 a 19 ocupados	De 20 o más ocupados	TOTAL
1. PERSONAS OCUPADAS (Unidades)	746	743	1.489
2. HORAS TRABAJADAS (Unidades)	1.327.465	1.344.278	2.671.743
3. PRODUCCIÓN A SALIDA DE FÁBRICA (sin I.V.A.) .	4.532.857,6	14.830.572,9	19.363.430,4
Ventas netas de productos	3.971.030,3	12.569.695,2	16.540.725,5
Ingresos por reventa	35.305,2	292.686,4	327.991,6
Consumo de mercaderías (-)	27.137,0	167.875,5	195.012,4
Prestación de servicios	556.275,9	2.096.796,6	2.653.072,6
Trabajos para su inmovilizado	11,4	-	11,4
Otros ingresos de explotación	2.131,4	69.985,2	72.116,6
Variación de existencias	-4.759,7	-30.715,1	-35.474,8
Impuestos especiales	-	-	-
4. CONSUMO INTERMEDIO (sin I.V.A.)	2.477.692,1	9.077.580,2	11.555.272,2
Consumo de materias primas	1.675.378,0	5.748.564,1	7.423.942,1
Otros aprovisionamientos	69.184,1	289.549,5	358.733,6
Servicios prestados por otras empresas	246.700,4	445.797,2	692.497,6
Otros gastos	486.429,5	2.593.669,4	3.080.098,9
5. VALOR AÑADIDO BRUTO (sin I.V.A.)(3-4) . .	2.055.165,5	5.752.992,7	7.808.158,2
6. SUBVENCIONES DE EXPLOTACIÓN	15.572,2	31.067,1	46.639,3
7. IMPUESTOS LIGADOS A LA PRODUCCIÓN .	10.718,9	24.309,4	35.028,3
8. VALOR AÑADIDO BRUTOcf (5+6-7)	2.060.018,9	5.759.750,4	7.819.769,2
Coste de personal	1.184.143,8	2.953.246,9	4.137.390,7
Excedente bruto de explotación	875.875,1	2.806.503,4	3.682.378,5
9. I.V.A. repercutido	608.720,7	1.945.503,0	2.554.223,7
10. I.V.A. soportado	373.687,8	1.456.607,2	1.830.294,9
11. GASTOS FINANCIEROS	387.469,7	387.469,7
12. INVERSIONES	374.778,1	579.568,0	954.346,2





6.2. EDICIÓN, ARTES GRÁFICAS Y REPRODUCCIÓN DE SOPORTES GRABADOS

6.2.2. INGRESOS DE EXPLOTACIÓN POR NIVEL DE EMPLEO.

Miles de pesetas

	De 1 a 19 ocupados	De 20 o más ocupados	TOTAL
INGRESOS DE EXPLOTACIÓN	4.580.326,5	15.060.230,5	19.640.556,9
VENTAS	4.562.611,4	14.959.178,2	19.521.789,6
Ventas netas de productos	3.971.030,3	12.569.695,2	16.540.725,5
Ventas de mercadería	35.305,2	292.686,4	327.991,6
Prestación de servicios	556.275,9	2.096.796,6	2.653.072,6
OTROS INGRESOS	17.715,1	101.052,3	118.767,3
Por inmovilizado	11,4	-	11,4
Subvenciones	15.572,2	31.067,1	46.639,3
Otros	2.131,4	69.985,2	72.116,6

G.6.2.1. Distribución del gasto de explotación

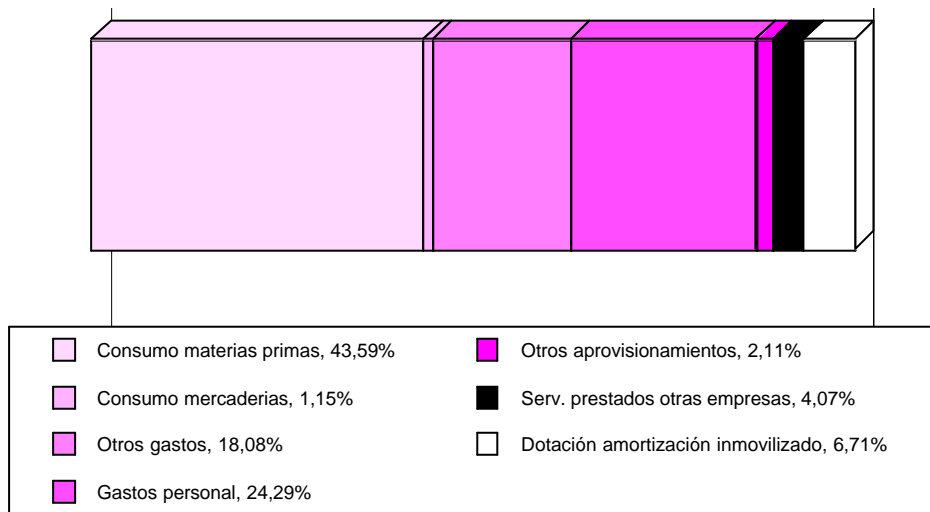



6.2. EDICIÓN, ARTES GRÁFICAS Y REPRODUCCIÓN DE SOPORTES GRABADOS

6.2.3. GASTOS POR NIVEL DE EMPLEO.

Miles de pesetas

	De 1 a 19 ocupados	De 20 o más ocupados	TOTAL
GASTOS	3.861.130,0	13.595.205,5	17.456.335,6
GASTOS DE EXPLOTACIÓN	3.861.130,0	13.170.130,7	17.031.260,7
CONSUMOS	2.018.399,5	6.651.786,2	8.670.185,7
Consumo de materias primas	1.675.378,0	5.748.564,1	7.423.942,1
Otros aprovisionamientos	69.184,1	289.549,5	358.733,6
Consumo de mercaderías	27.137,0	167.875,5	195.012,4
Servicios prestados por otras empresas ..	246.700,4	445.797,2	692.497,6
GASTOS DE PERSONAL	1.184.143,8	2.953.246,9	4.137.390,7
Sueldos y salarios	887.512,5	2.232.856,4	3.120.368,9
Indemnizaciones	1.744,6	59.370,8	61.115,4
Cargas sociales	294.886,6	661.019,7	955.906,4
OTROS GASTOS	486.429,5	2.593.669,4	3.080.098,9
Gastos I+D
Arrendamientos y cánones	76.250,5	81.814,4	158.064,9
Reparaciones y conservación	204.947,3	204.947,3
Servicios de profesionales independientes	108.114,6	870.344,3	978.458,9
Suministros	67.268,8	205.397,1	272.665,9
Otros servicios exteriores	234.795,7	1.231.166,3	1.465.962,0
DOTACIÓN PARA AMOR. INMOVILIZADO .	172.157,3	971.428,2	1.143.585,4
GASTOS FINANCIEROS	387.469,7	387.469,7
PERDIDAS INMOVILIZADO Y EXTRAORDINARIOS	..	37.605,2	37.605,2

G.6.2.2. Distribución de los gastos de personal

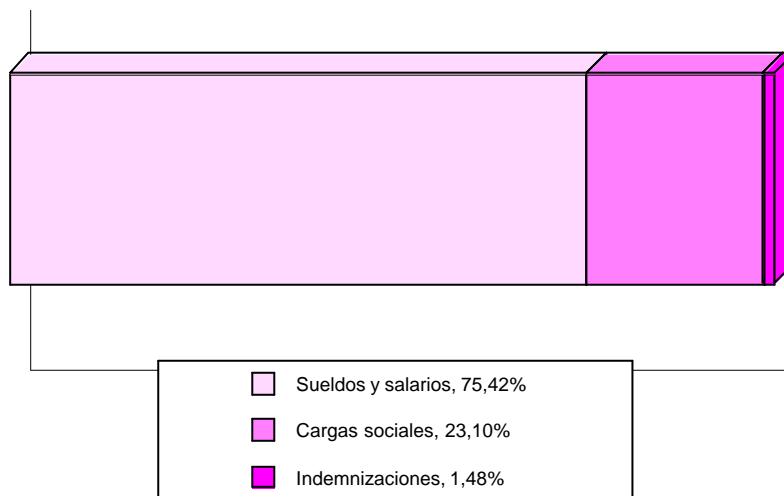



6.2. EDICIÓN, ARTES GRÁFICAS Y REPRODUCCIÓN DE SOPORTES GRABADOS

6.2.4. IMPUESTOS LIGADOS A LA ACTIVIDAD POR NIVEL DE EMPLEO.

Miles de pesetas

	De 1 a 19 ocupados	De 20 o más ocupados	TOTAL
IMPUESTOS LIGADOS A LA PRODUCCIÓN . .	10.718,9	24.309,4	35.028,3
Impuesto de Fabricación	-	-	-
I.A.E.	9.857,3	15.799,0	25.656,2
Otros	861,6	8.510,4	9.372,0
IMPUESTOS SOBRE EL VALOR AÑADIDO (IVA)			
I.V.A. Líquido (simplificado)	14.442,1	-	14.442,1
I.V.A. Repercutido (ordinario)	608.720,7	1.945.503,0	2.554.223,7
I.V.A. Soportado (ordinario)	373.687,8	1.456.607,2	1.830.294,9

6.2.5. RATIOS POR NIVEL DE EMPLEO.

	De 1 a 19 ocupados	De 20 o más ocupados	TOTAL
Horas trabajadas/personal ocupado	1.778,6	1.809,3	1.793,9
Producción a salida de fábrica (sin I.V.A.)/personal ocupado (miles ptas.)	6.073,2	19.960,4	13.001,1
Valor añadido bruto a coste de los factores/personal ocupado (miles ptas.)	2.760,1	7.752,0	5.250,4
Costes de personal/personal ocupado (miles de ptas.)	1.586,5	3.974,8	2.778,0
Excedente bruto de explotación/personal ocupado (miles ptas.)	1.173,5	3.777,3	2.472,4
Producción a salida de fábrica (sin I.V.A.)/horas trabajadas (ptas.)	3.414,7	11.032,4	7.247,5
Valor añadido bruto a coste de los factores/horas trabajadas (ptas.)	1.551,8	4.284,6	2.926,8
Excedente bruto de explotación/horas trabajadas (ptas.)	659,8	2.087,7	1.378,3
Consumos intermedios (sin I.V.A.)/Producción a salida de fábrica (sin I.V.A.) (%)	54,7	61,2	59,7
Gastos financieros/Producción a salida de fábrica (sin I.V.A.) (%)	2,6	2,0
Inversiones (sin I.V.A.)/Producción a salida de fábrica (sin I.V.A.) (%)	8,3	3,9	4,9
Costes de personal/Valor añadido bruto al coste de los factores (%)	57,5	51,3	52,9
Excedente bruto de explotación/Valor añadido bruto a c.f. (%)	42,5	48,7	47,1





7. INDUSTRIA QUÍMICA

7.1. PRINCIPALES MACROMAGNITUDES POR NIVEL DE EMPLEO.

Miles de pesetas

	De 1 a 19 ocupados	De 20 o más ocupados	TOTAL
1. PERSONAS OCUPADAS (Unidades)	474	2.515	2.989
2. HORAS TRABAJADAS (Unidades)	869.054	4.581.907	5.450.960
3. PRODUCCIÓN A SALIDA DE FÁBRICA (sin I.V.A.) .	5.540.734,1	74.283.111,7	79.823.845,9
Ventas netas de productos	5.204.235,0	67.455.935,0	72.660.170,0
Ingresos por reventa	20.131,2	3.119.781,5	3.139.912,7
Consumo de mercaderías (-)	20.034,8	2.410.566,2	2.430.600,9
Prestación de servicios	275.761,2	1.283.359,2	1.559.120,5
Trabajos para su inmovilizado	-	3.468.163,2	3.468.163,2
Otros ingresos de explotación	1.652,5	207.299,9	208.952,3
Variación de existencias	58.988,9	1.159.139,1	1.218.128,1
Impuestos especiales	-	-	-
4. CONSUMO INTERMEDIO (sin I.V.A.)	3.797.306,1	54.289.751,4	58.087.057,4
Consumo de materias primas	2.771.952,4	37.250.012,6	40.021.965,0
Otros aprovisionamientos	412.956,4	4.597.830,6	5.010.787,0
Servicios prestados por otras empresas	23.111,1	219.878,2	242.989,4
Otros gastos	589.286,1	12.222.029,9	12.811.316,0
5. VALOR AÑADIDO BRUTO (sin I.V.A.)(3-4) . .	1.743.428,0	19.993.360,4	21.736.788,4
6. SUBVENCIONES DE EXPLOTACIÓN	3.368,7	56.156,6	59.525,4
7. IMPUESTOS LIGADOS A LA PRODUCCIÓN .	20.022,1	286.097,0	306.119,1
8. VALOR AÑADIDO BRUTOcf (5+6-7)	1.726.774,7	19.763.420,0	21.490.194,7
Coste de personal	1.102.015,5	12.024.122,3	13.126.137,8
Excedente bruto de explotación	624.759,2	7.739.297,7	8.364.056,9
9. I.V.A. repercutido	663.093,8	6.375.732,7	7.038.826,5
10. I.V.A. soportado	638.254,1	11.939.310,5	12.577.564,5
11. GASTOS FINANCIEROS	7.682.133,6	7.682.133,6
12. INVERSIONES	436.412,6	36.539.910,8	36.976.323,4





7. INDUSTRIA QUÍMICA

7.2. INGRESOS DE EXPLOTACIÓN POR NIVEL DE EMPLEO.

Miles de pesetas

	De 1 a 19 ocupados	De 20 o más ocupados	TOTAL
INGRESOS DE EXPLOTACIÓN	5.505.148,7	75.590.695,4	81.095.844,1
VENTAS	5.500.127,5	71.859.075,7	77.359.203,2
Ventas netas de productos	5.204.235,0	67.455.935,0	72.660.170,0
Ventas de mercadería	20.131,2	3.119.781,5	3.139.912,7
Prestación de servicios	275.761,2	1.283.359,2	1.559.120,5
OTROS INGRESOS	5.021,2	3.731.619,7	3.736.640,9
Por inmovilizado	-	3.468.163,2	3.468.163,2
Subvenciones	3.368,7	56.156,6	59.525,4
Otros	1.652,5	207.299,9	208.952,3

G.7.1. Distribución del gasto de explotación

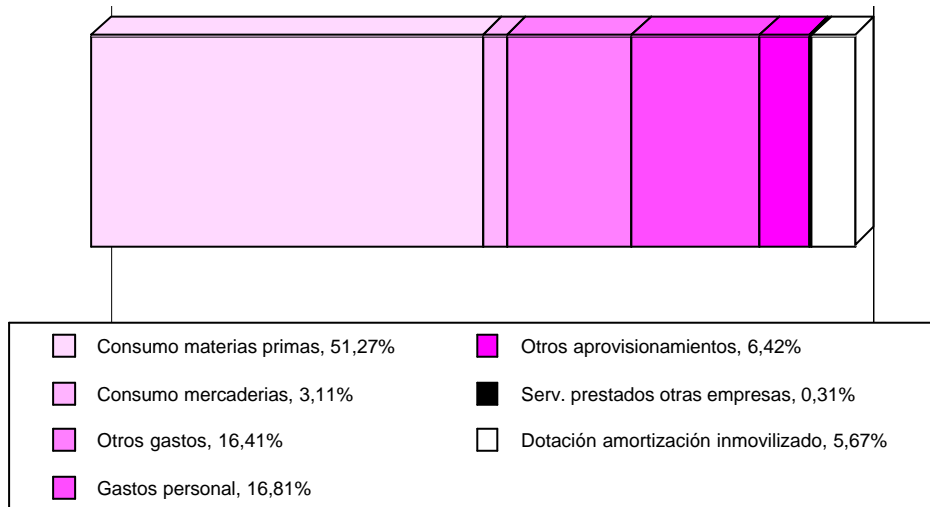



7. INDUSTRIA QUÍMICA

7.3. GASTOS POR NIVEL DE EMPLEO.

Miles de pesetas

	De 1 a 19 ocupados	De 20 o más ocupados	TOTAL
GASTOS	5.040.747,7	81.513.609,6	86.554.357,3
GASTOS DE EXPLOTACIÓN	5.040.747,7	73.025.926,6	78.066.674,3
CONSUMOS	3.228.054,7	44.478.287,6	47.706.342,3
Consumo de materias primas	2.771.952,4	37.250.012,6	40.021.965,0
Otros aprovisionamientos	412.956,4	4.597.830,6	5.010.787,0
Consumo de mercaderías	20.034,8	2.410.566,2	2.430.600,9
Servicios prestados por otras empresas ..	23.111,1	219.878,2	242.989,4
GASTOS DE PERSONAL	1.102.015,5	12.024.122,3	13.126.137,8
Sueldos y salarios	866.808,1	9.293.945,7	10.160.753,8
Indemnizaciones	972,6	192.468,5	193.441,0
Cargas sociales	234.234,8	2.537.708,1	2.771.942,9
OTROS GASTOS	589.286,1	12.222.029,9	12.811.316,0
Gastos I+D	137.627,2	137.627,2
Arrendamientos y cánones	72.060,2	372.145,2	444.205,4
Reparaciones y conservación	2.343.104,3	2.343.104,3
Servicios de profesionales independientes	89.190,8	1.237.195,6	1.326.386,4
Suministros	117.814,9	1.630.153,6	1.747.968,5
Otros servicios exteriores	310.220,3	6.501.804,0	6.812.024,3
DOTACIÓN PARA AMOR. INMOVILIZADO .	121.391,3	4.301.486,8	4.422.878,1
GASTOS FINANCIEROS	7.682.133,6	7.682.133,6
PERDIDAS INMOVILIZADO Y EXTRAORDINARIOS	..	805.549,4	805.549,4

G.7.2. Distribución de los gastos de personal

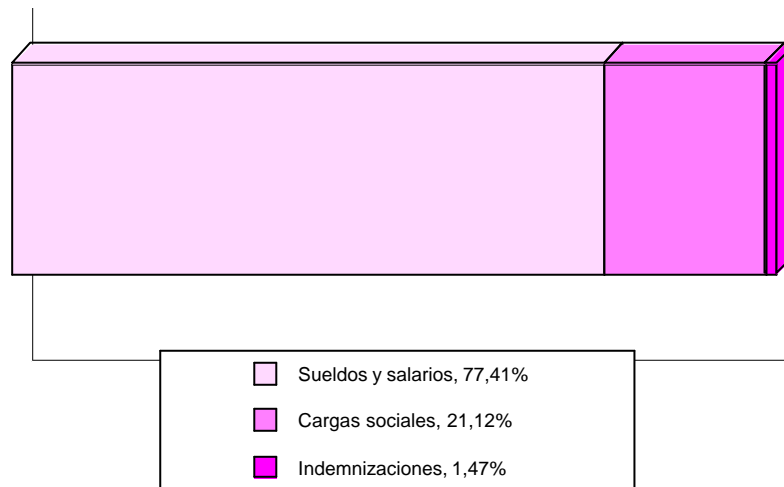



7. INDUSTRIA QUÍMICA

7.4. IMPUESTOS LIGADOS A LA ACTIVIDAD POR NIVEL DE EMPLEO.

Miles de pesetas

	De 1 a 19 ocupados	De 20 o más ocupados	TOTAL
IMPUESTOS LIGADOS A LA PRODUCCIÓN ..	20.022,1	286.097,0	306.119,1
Impuesto de Fabricación	-	-	-
I.A.E.	13.000,2	88.747,9	101.748,2
Otros	7.021,8	197.349,1	204.370,9
IMPUESTOS SOBRE EL VALOR AÑADIDO (IVA)			
I.V.A. Líquido (simplificado)	-	103.535,1	103.535,1
I.V.A. Repercutido (ordinario)	663.093,8	6.375.732,7	7.038.826,5
I.V.A. Soportado (ordinario)	638.254,1	11.939.310,5	12.577.564,5

7.5. RATIOS POR NIVEL DE EMPLEO.

	De 1 a 19 ocupados	De 20 o más ocupados	TOTAL
Horas trabajadas/personal ocupado	1.832,8	1.822,0	1.823,7
Producción a salida de fábrica (sin I.V.A.)/personal ocupado (miles ptas.)	11.685,2	29.538,0	26.705,9
Valor añadido bruto a coste de los factores/personal ocupado (miles ptas.)	3.641,7	7.858,7	7.189,8
Costes de personal/personal ocupado (miles de ptas.)	2.324,1	4.781,3	4.391,5
Excedente bruto de explotación/personal ocupado (miles ptas.)	1.317,6	3.077,5	2.798,3
Producción a salida de fábrica (sin I.V.A.)/horas trabajadas (ptas.)	6.375,6	16.212,3	14.644,0
Valor añadido bruto a coste de los factores/horas trabajadas (ptas.)	1.987,0	4.313,4	3.942,5
Excedente bruto de explotación/horas trabajadas (ptas.)	718,9	1.689,1	1.534,4
Consumos intermedios (sin I.V.A.)/Producción a salida de fábrica (sin I.V.A.) (%)	68,5	73,1	72,8
Gastos financieros/Producción a salida de fábrica (sin I.V.A.) (%)	10,3	9,6
Inversiones (sin I.V.A.)/Producción a salida de fábrica (sin I.V.A.) (%)	7,9	49,2	46,3
Costes de personal/Valor añadido bruto al coste de los factores (%)	63,8	60,8	61,1
Excedente bruto de explotación/Valor añadido bruto a c.f. (%)	36,2	39,2	38,9





8. INDUSTRIA DEL CAUCHO Y MATERIAS PLÁSTICAS

8.1. PRINCIPALES MACROMAGNITUDES POR NIVEL DE EMPLEO.

Miles de pesetas

	De 1 a 19 ocupados	De 20 o más ocupados	TOTAL
1. PERSONAS OCUPADAS (Unidades)	729	1.384	2.113
2. HORAS TRABAJADAS (Unidades)	1.355.575	2.456.323	3.811.898
3. PRODUCCIÓN A SALIDA DE FÁBRICA (sin I.V.A.) .	8.631.935,2	29.374.185,8	38.006.120,9
Ventas netas de productos	8.660.797,1	28.985.351,8	37.646.148,9
Ingresos por reventa	-	957.600,6	957.600,6
Consumo de mercaderías (-)	80.645,2	1.043.456,0	1.124.101,2
Prestación de servicios	91.417,5	16.825,0	108.242,5
Trabajos para su inmovilizado	-	61.379,8	61.379,8
Otros ingresos de explotación	3.273,5	66.722,3	69.995,8
Variación de existencias	-42.907,7	329.762,3	286.854,5
Impuestos especiales	-	-	-
4. CONSUMO INTERMEDIO (sin I.V.A.)	5.981.086,5	22.289.359,5	28.270.446,0
Consumo de materias primas	4.234.995,8	16.609.229,9	20.844.225,7
Otros aprovisionamientos	339.666,5	974.223,1	1.313.889,6
Servicios prestados por otras empresas	25.343,5	612.440,0	637.783,6
Otros gastos	1.381.080,7	4.093.466,5	5.474.547,2
5. VALOR AÑADIDO BRUTO (sin I.V.A.)(3-4) . .	2.650.848,6	7.084.826,2	9.735.674,9
6. SUBVENCIONES DE EXPLOTACIÓN	28.239,6	21.792,7	50.032,3
7. IMPUESTOS LIGADOS A LA PRODUCCIÓN .	18.643,1	40.201,7	58.844,8
8. VALOR AÑADIDO BRUTOcf (5+6-7)	2.660.445,2	7.066.417,2	9.726.862,4
Coste de personal	1.494.420,7	3.564.567,7	5.058.988,3
Excedente bruto de explotación	1.166.024,5	3.501.849,6	4.667.874,1
9. I.V.A. repercutido	1.399.208,5	3.972.844,5	5.372.053,0
10. I.V.A. soportado	1.059.187,3	3.932.115,8	4.991.303,1
11. GASTOS FINANCIEROS	1.318.208,2	1.318.208,2
12. INVERSIONES	186.011,5	4.309.650,0	4.495.661,5





8. INDUSTRIA DEL CAUCHO Y MATERIAS PLÁSTICAS

8.2. INGRESOS DE EXPLOTACIÓN POR NIVEL DE EMPLEO.

Miles de pesetas

	De 1 a 19 ocupados	De 20 o más ocupados	TOTAL
INGRESOS DE EXPLOTACIÓN	8.783.727,7	30.109.672,2	38.893.399,9
VENTAS	8.752.214,6	29.959.777,4	38.711.992,0
Ventas netas de productos	8.660.797,1	28.985.351,8	37.646.148,9
Ventas de mercadería	-	957.600,6	957.600,6
Prestación de servicios	91.417,5	16.825,0	108.242,5
OTROS INGRESOS	31.513,1	149.894,7	181.407,9
Por inmovilizado	-	61.379,8	61.379,8
Subvenciones	28.239,6	21.792,7	50.032,3
Otros	3.273,5	66.722,3	69.995,8

G.8.1. Distribución del gasto de explotación

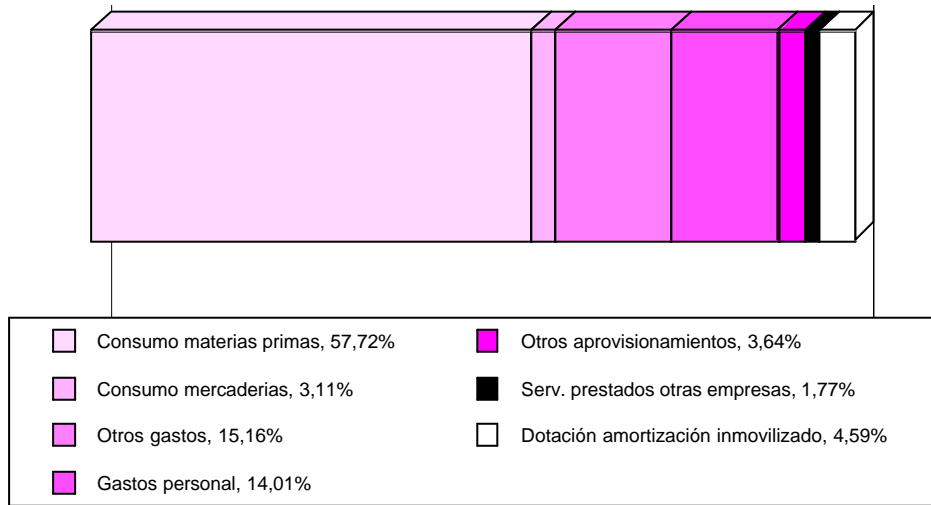



8. INDUSTRIA DEL CAUCHO Y MATERIAS PLÁSTICAS

8.3. GASTOS POR NIVEL DE EMPLEO.

Miles de pesetas

	De 1 a 19 ocupados	De 20 o más ocupados	TOTAL
GASTOS	7.842.277,4	30.568.332,4	38.410.609,8
GASTOS DE EXPLOTACIÓN	7.842.277,4	28.270.591,3	36.112.868,7
CONSUMOS	4.680.651,1	19.239.349,0	23.920.000,1
Consumo de materias primas	4.234.995,8	16.609.229,9	20.844.225,7
Otros aprovisionamientos	339.666,5	974.223,1	1.313.889,6
Consumo de mercaderías	80.645,2	1.043.456,0	1.124.101,2
Servicios prestados por otras empresas ..	25.343,5	612.440,0	637.783,6
GASTOS DE PERSONAL	1.494.420,7	3.564.567,7	5.058.988,3
Sueldos y salarios	1.196.356,1	2.719.952,1	3.916.308,2
Indemnizaciones	11.710,7	11.710,7
Cargas sociales	298.064,5	832.904,8	1.130.969,4
OTROS GASTOS	1.381.080,7	4.093.466,5	5.474.547,2
Gastos I+D	45.292,9	45.292,9
Arrendamientos y cánones	128.214,2	154.804,2	283.018,4
Reparaciones y conservación	564.569,3	564.569,3
Servicios de profesionales independientes	82.656,5	594.046,4	676.702,9
Suministros	537.559,9	1.094.934,2	1.632.494,1
Otros servicios exteriores	632.650,1	1.639.819,5	2.272.469,6
DOTACIÓN PARA AMOR. INMOVILIZADO .	286.125,0	1.373.208,1	1.659.333,1
GASTOS FINANCIEROS	1.318.208,2	1.318.208,2
PERDIDAS INMOVILIZADO Y EXTRAORDINARIOS	..	979.533,0	979.533,0

G.8.2. Distribución de los gastos de personal

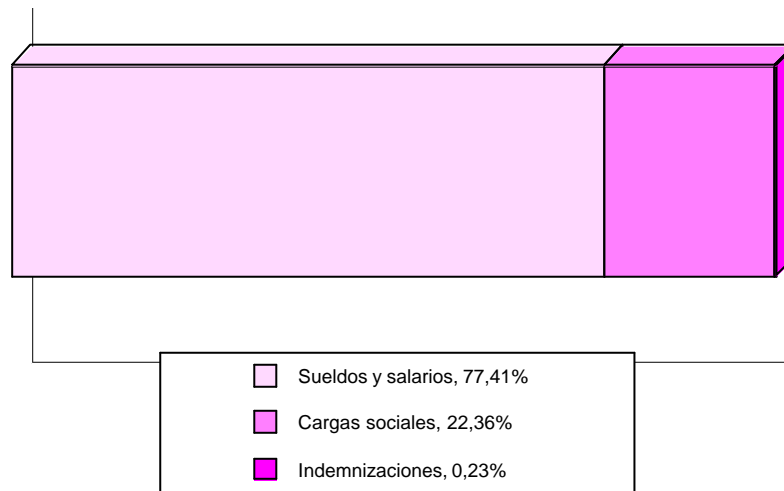



8. INDUSTRIA DEL CAUCHO Y MATERIAS PLÁSTICAS

8.4. IMPUESTOS LIGADOS A LA ACTIVIDAD POR NIVEL DE EMPLEO.

Miles de pesetas

	De 1 a 19 ocupados	De 20 o más ocupados	TOTAL
IMPUESTOS LIGADOS A LA PRODUCCIÓN . .	18.643,1	40.201,7	58.844,8
Impuesto de Fabricación	-	-	-
I.A.E.	11.424,3	21.500,1	32.924,4
Otros	7.218,8	18.701,6	25.920,4
IMPUESTOS SOBRE EL VALOR AÑADIDO (IVA)			
I.V.A. Líquido (simplificado)	-	-	-
I.V.A. Repercutido (ordinario)	1.399.208,5	3.972.844,5	5.372.053,0
I.V.A. Soportado (ordinario)	1.059.187,3	3.932.115,8	4.991.303,1

8.5. RATIOS POR NIVEL DE EMPLEO.

	De 1 a 19 ocupados	De 20 o más ocupados	TOTAL
Horas trabajadas/personal ocupado	1.860,1	1.775,1	1.804,4
Producción a salida de fábrica (sin I.V.A.)/personal ocupado (miles ptas.)	11.844,9	21.228,0	17.991,1
Valor añadido bruto a coste de los factores/personal ocupado (miles ptas.)	3.650,7	5.106,7	4.604,4
Costes de personal/personal ocupado (miles de ptas.)	2.050,7	2.576,0	2.394,8
Excedente bruto de explotación/personal ocupado (miles ptas.)	1.600,0	2.530,7	2.209,6
Producción a salida de fábrica (sin I.V.A.)/horas trabajadas (ptas.)	6.367,7	11.958,6	9.970,4
Valor añadido bruto a coste de los factores/horas trabajadas (ptas.)	1.962,6	2.876,8	2.551,7
Excedente bruto de explotación/horas trabajadas (ptas.)	860,2	1.425,6	1.224,6
Consumos intermedios (sin I.V.A.)/Producción a salida de fábrica (sin I.V.A.) (%)	69,3	75,9	74,4
Gastos financieros/Producción a salida de fábrica (sin I.V.A.) (%)	4,5	3,5
Inversiones (sin I.V.A.)/Producción a salida de fábrica (sin I.V.A.) (%)	2,2	14,7	11,8
Costes de personal/Valor añadido bruto al coste de los factores (%)	56,2	50,4	52,0
Excedente bruto de explotación/Valor añadido bruto a c.f. (%)	43,8	49,6	48,0





9. INDUSTRIA DE OTROS PRODUCTOS MINERALES NO METÁLICOS

9.1. PRINCIPALES MACROMAGNITUDES POR NIVEL DE EMPLEO.

Miles de pesetas

	De 1 a 19 ocupados	De 20 o más ocupados	TOTAL
1. PERSONAS OCUPADAS (Unidades)	1.556	2.166	3.722
2. HORAS TRABAJADAS (Unidades)	2.799.885	3.847.820	6.647.704
3. PRODUCCIÓN A SALIDA DE FÁBRICA (sin I.V.A.) .	12.918.971,4	31.777.732,3	44.696.703,7
Ventas netas de productos	12.502.008,8	30.851.577,0	43.353.585,8
Ingresos por reventa	629.578,5	1.927.185,8	2.556.764,3
Consumo de mercaderías (-)	615.643,0	1.618.072,4	2.233.715,4
Prestación de servicios	316.501,7	251.845,2	568.346,9
Trabajos para su inmovilizado	5.194,7	46.809,6	52.004,4
Otros ingresos de explotación	89.380,6	250.905,7	340.286,3
Variación de existencias	-8.049,8	67.481,3	59.431,5
Impuestos especiales	-	-	-
4. CONSUMO INTERMEDIO (sin I.V.A.)	8.555.092,6	20.583.947,2	29.139.039,8
Consumo de materias primas	4.778.282,8	8.809.619,0	13.587.901,8
Otros aprovisionamientos	944.351,9	3.145.788,3	4.090.140,2
Servicios prestados por otras empresas	514.842,5	2.158.413,7	2.673.256,2
Otros gastos	2.317.615,4	6.470.126,2	8.787.741,6
5. VALOR AÑADIDO BRUTO (sin I.V.A.)(3-4) . .	4.363.878,8	11.193.785,1	15.557.663,9
6. SUBVENCIONES DE EXPLOTACIÓN	19.270,5	21.312,2	40.582,7
7. IMPUESTOS LIGADOS A LA PRODUCCIÓN .	46.784,2	111.826,3	158.610,4
8. VALOR AÑADIDO BRUTOcf (5+6-7)	4.336.365,2	11.103.271,0	15.439.636,2
Coste de personal	3.273.856,6	6.140.245,8	9.414.102,4
Excedente bruto de explotación	1.062.508,6	4.963.025,2	6.025.533,8
9. I.V.A. repercutido	2.083.215,8	4.675.231,8	6.758.447,6
10. I.V.A. soportado	1.676.144,7	3.590.803,1	5.266.947,7
11. GASTOS FINANCIEROS	622.471,9	622.471,9
12. INVERSIONES	992.657,1	1.594.072,9	2.586.730,0





9. INDUSTRIA DE OTROS PRODUCTOS MINERALES NO METÁLICOS

9.2. INGRESOS DE EXPLOTACIÓN POR NIVEL DE EMPLEO.

Miles de pesetas

	De 1 a 19 ocupados	De 20 o más ocupados	TOTAL
INGRESOS DE EXPLOTACIÓN	13.561.934,8	33.349.635,5	46.911.570,3
VENTAS	13.448.089,0	33.030.608,0	46.478.697,0
Ventas netas de productos	12.502.008,8	30.851.577,0	43.353.585,8
Ventas de mercadería	629.578,5	1.927.185,8	2.556.764,3
Prestación de servicios	316.501,7	251.845,2	568.346,9
OTROS INGRESOS	113.845,8	319.027,5	432.873,4
Por inmovilizado	5.194,7	46.809,6	52.004,4
Subvenciones	19.270,5	21.312,2	40.582,7
Otros	89.380,6	250.905,7	340.286,3

G.9.1. Distribución del gasto de explotación

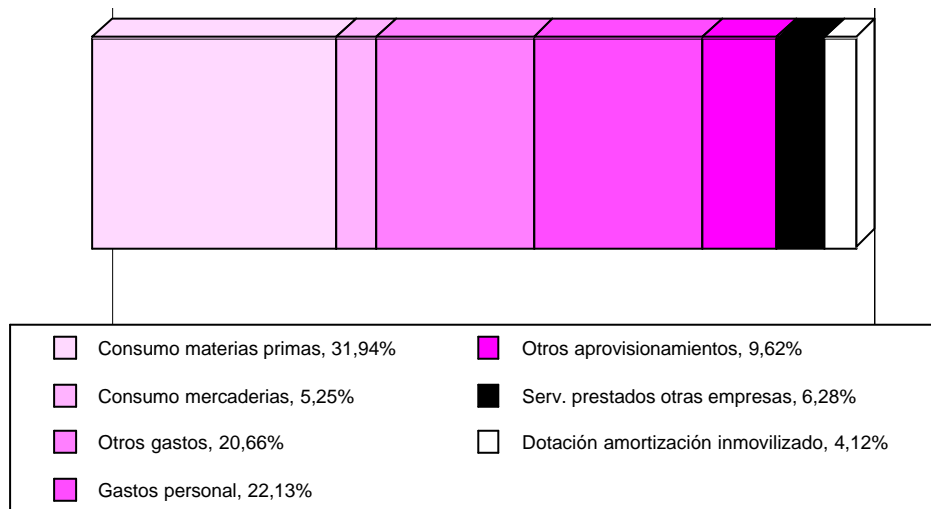



9. INDUSTRIA DE OTROS PRODUCTOS MINERALES NO METÁLICOS

9.3. GASTOS POR NIVEL DE EMPLEO.

Miles de pesetas

	De 1 a 19 ocupados	De 20 o más ocupados	TOTAL
GASTOS	13.038.777,3	30.245.014,1	43.283.791,4
GASTOS DE EXPLOTACIÓN	13.038.777,3	29.500.088,6	42.538.866,0
CONSUMOS	6.853.120,2	15.731.893,4	22.585.013,6
Consumo de materias primas	4.778.282,8	8.809.619,0	13.587.901,8
Otros aprovisionamientos	944.351,9	3.145.788,3	4.090.140,2
Consumo de mercaderías	615.643,0	1.618.072,4	2.233.715,4
Servicios prestados por otras empresas ..	514.842,5	2.158.413,7	2.673.256,2
GASTOS DE PERSONAL	3.273.856,6	6.140.245,8	9.414.102,4
Sueldos y salarios	2.518.784,7	4.675.610,0	7.194.394,7
Indemnizaciones	2.994,9	20.388,5	23.383,4
Cargas sociales	752.077,0	1.444.247,3	2.196.324,2
OTROS GASTOS	2.317.615,4	6.470.126,2	8.787.741,6
Gastos I+D	5.623,8	5.623,8
Arrendamientos y cánones	282.313,6	364.857,3	647.170,9
Reparaciones y conservación	1.151.653,8	1.151.653,8
Servicios de profesionales independientes	138.101,7	436.626,5	574.728,2
Suministros	486.997,1	1.418.709,6	1.905.706,7
Otros servicios exteriores	1.410.203,0	3.092.655,3	4.502.858,3
DOTACIÓN PARA AMOR. INMOVILIZADO .	594.185,2	1.157.823,2	1.752.008,4
GASTOS FINANCIEROS	622.471,9	622.471,9
PERDIDAS INMOVILIZADO Y EXTRAORDINARIOS	..	122.453,6	122.453,6

G.9.2. Distribución de los gastos de personal

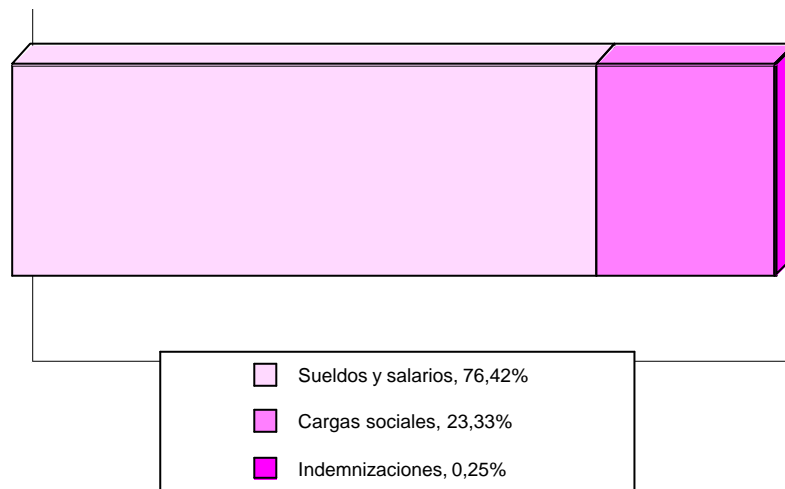



9. INDUSTRIA DE OTROS PRODUCTOS MINERALES NO METÁLICOS

9.4. IMPUESTOS LIGADOS A LA ACTIVIDAD POR NIVEL DE EMPLEO.

Miles de pesetas

	De 1 a 19 ocupados	De 20 o más ocupados	TOTAL
IMPUESTOS LIGADOS A LA PRODUCCIÓN . .	46.784,2	111.826,3	158.610,4
Impuesto de Fabricación	-	-	-
I.A.E.	37.520,9	63.514,7	101.035,6
Otros	9.263,3	48.311,6	57.574,9
IMPUESTOS SOBRE EL VALOR AÑADIDO (IVA)			
I.V.A. Líquido (simplificado)	-	-	-
I.V.A. Repercutido (ordinario)	2.083.215,8	4.675.231,8	6.758.447,6
I.V.A. Soportado (ordinario)	1.676.144,7	3.590.803,1	5.266.947,7

9.5. RATIOS POR NIVEL DE EMPLEO.

	De 1 a 19 ocupados	De 20 o más ocupados	TOTAL
Horas trabajadas/personal ocupado	1.799,5	1.776,7	1.786,2
Producción a salida de fábrica (sin I.V.A.)/personal ocupado (miles ptas.)	8.303,2	14.672,7	12.009,9
Valor añadido bruto a coste de los factores/personal ocupado (miles ptas.)	2.787,0	5.126,7	4.148,6
Costes de personal/personal ocupado (miles de ptas.)	2.104,2	2.835,1	2.529,5
Excedente bruto de explotación/personal ocupado (miles ptas.)	682,9	2.291,6	1.619,0
Producción a salida de fábrica (sin I.V.A.)/horas trabajadas (ptas.)	4.614,1	8.258,6	6.723,6
Valor añadido bruto a coste de los factores/horas trabajadas (ptas.)	1.548,8	2.885,6	2.322,6
Excedente bruto de explotación/horas trabajadas (ptas.)	379,5	1.289,8	906,4
Consumos intermedios (sin I.V.A.)/Producción a salida de fábrica (sin I.V.A.) (%)	66,2	64,8	65,2
Gastos financieros/Producción a salida de fábrica (sin I.V.A.) (%)	2,0	1,4
Inversiones (sin I.V.A.)/Producción a salida de fábrica (sin I.V.A.) (%)	7,7	5,0	5,8
Costes de personal/Valor añadido bruto al coste de los factores (%)	75,5	55,3	61,0
Excedente bruto de explotación/Valor añadido bruto a c.f. (%)	24,5	44,7	39,0





10. METALURGIA Y FABRICACIÓN DE PRODUCTOS METÁLICOS

10.1. PRINCIPALES MACROMAGNITUDES POR NIVEL DE EMPLEO.

Miles de pesetas

	De 1 a 19 ocupados	De 20 o más ocupados	TOTAL
1. PERSONAS OCUPADAS (Unidades)	2.543	3.721	6.265
2. HORAS TRABAJADAS (Unidades)	4.499.343	6.673.110	11.172.452
3. PRODUCCIÓN A SALIDA DE FÁBRICA (sin I.V.A.) .	23.119.538,3	69.141.159,1	92.260.697,5
Ventas netas de productos	21.853.710,9	66.688.236,7	88.541.947,6
Ingresos por reventa	1.489.081,4	546.293,8	2.035.375,2
Consumo de mercaderías (-)	1.022.270,7	539.715,1	1.561.985,8
Prestación de servicios	757.885,0	1.198.861,2	1.956.746,2
Trabajos para su inmovilizado	433,7	111.472,5	111.906,2
Otros ingresos de explotación	76.736,5	196.773,3	273.509,9
Variación de existencias	-36.038,5	939.236,6	903.198,1
Impuestos especiales	-	-	-
4. CONSUMO INTERMEDIO (sin I.V.A.)	16.673.133,4	48.789.070,6	65.462.204,0
Consumo de materias primas	12.411.842,4	32.223.371,2	44.635.213,5
Otros aprovisionamientos	428.892,6	5.166.530,7	5.595.423,3
Servicios prestados por otras empresas	2.009.236,9	3.567.219,7	5.576.456,6
Otros gastos	1.823.161,6	7.831.949,0	9.655.110,6
5. VALOR AÑADIDO BRUTO (sin I.V.A.)(3-4) . .	6.446.404,9	20.352.088,5	26.798.493,4
6. SUBVENCIONES DE EXPLOTACIÓN	31.274,4	155.313,1	186.587,4
7. IMPUESTOS LIGADOS A LA PRODUCCIÓN .	36.170,6	96.490,3	132.661,0
8. VALOR AÑADIDO BRUTOcf (5+6-7)	6.441.508,6	20.410.911,3	26.852.419,9
Coste de personal	4.648.552,1	11.551.642,9	16.200.195,0
Excedente bruto de explotación	1.792.956,5	8.859.268,4	10.652.224,9
9. I.V.A. repercutido	3.684.855,7	9.895.145,9	13.580.001,6
10. I.V.A. soportado	3.050.655,5	8.455.208,2	11.505.863,7
11. GASTOS FINANCIEROS	1.404.890,7	1.404.890,7
12. INVERSIONES	689.246,9	3.413.255,2	4.102.502,1





10. METALURGIA Y FABRICACIÓN DE PRODUCTOS METÁLICOS

10.2. INGRESOS DE EXPLOTACIÓN POR NIVEL DE EMPLEO.

Miles de pesetas

	De 1 a 19 ocupados	De 20 o más ocupados	TOTAL
INGRESOS DE EXPLOTACIÓN	24.209.121,9	68.896.950,7	93.106.072,5
VENTAS	24.100.677,3	68.433.391,7	92.534.069,0
Ventas netas de productos	21.853.710,9	66.688.236,7	88.541.947,6
Ventas de mercadería	1.489.081,4	546.293,8	2.035.375,2
Prestación de servicios	757.885,0	1.198.861,2	1.956.746,2
OTROS INGRESOS	108.444,6	463.558,9	572.003,5
Por inmovilizado	433,7	111.472,5	111.906,2
Subvenciones	31.274,4	155.313,1	186.587,4
Otros	76.736,5	196.773,3	273.509,9

G.10.1. Distribución del gasto de explotación

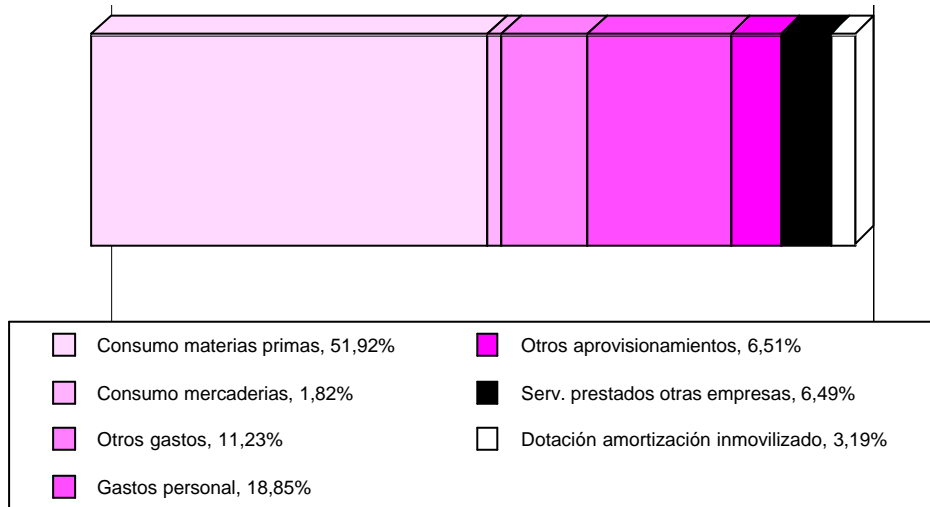



10. METALURGIA Y FABRICACIÓN DE PRODUCTOS METÁLICOS

10.3. GASTOS POR NIVEL DE EMPLEO.

Miles de pesetas

	De 1 a 19 ocupados	De 20 o más ocupados	TOTAL
GASTOS	22.801.938,3	64.692.180,3	87.494.118,6
GASTOS DE EXPLOTACIÓN	22.801.938,3	63.162.523,4	85.964.461,7
CONSUMOS	15.872.242,6	41.496.836,7	57.369.079,2
Consumo de materias primas	12.411.842,4	32.223.371,2	44.635.213,5
Otros aprovisionamientos	428.892,6	5.166.530,7	5.595.423,3
Consumo de mercaderías	1.022.270,7	539.715,1	1.561.985,8
Servicios prestados por otras empresas ..	2.009.236,9	3.567.219,7	5.576.456,6
GASTOS DE PERSONAL	4.648.552,1	11.551.642,9	16.200.195,0
Sueldos y salarios	3.608.721,8	8.925.459,4	12.534.181,2
Indemnizaciones	757,4	18.959,7	19.717,0
Cargas sociales	1.039.073,0	2.607.223,8	3.646.296,8
OTROS GASTOS	1.823.161,6	7.831.949,0	9.655.110,6
Gastos I+D	7.505,0	7.505,0
Arrendamientos y cánones	172.592,7	450.146,4	622.739,1
Reparaciones y conservación	1.046.956,8	1.046.956,8
Servicios de profesionales independientes	242.964,2	754.092,6	997.056,8
Suministros	332.714,8	1.985.400,4	2.318.115,3
Otros servicios exteriores	1.074.889,8	3.587.847,8	4.662.737,6
DOTACIÓN PARA AMOR. INMOVILIZADO .	457.982,1	2.282.094,8	2.740.076,9
GASTOS FINANCIEROS	1.404.890,7	1.404.890,7
PERDIDAS INMOVILIZADO Y EXTRAORDINARIOS	..	124.766,2	124.766,2

G.10.2. Distribución de los gastos de personal

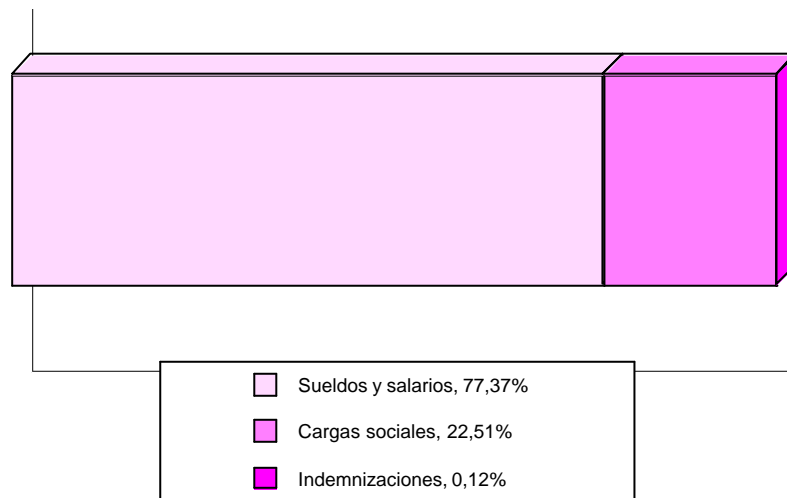



10. METALURGIA Y FABRICACIÓN DE PRODUCTOS METÁLICOS

10.4. IMPUESTOS LIGADOS A LA ACTIVIDAD POR NIVEL DE EMPLEO.

Miles de pesetas

	De 1 a 19 ocupados	De 20 o más ocupados	TOTAL
IMPUESTOS LIGADOS A LA PRODUCCIÓN ..	36.170,6	96.490,3	132.661,0
Impuesto de Fabricación	-	-	-
I.A.E.	26.879,3	45.584,3	72.463,6
Otros	9.291,4	50.906,0	60.197,4
IMPUESTOS SOBRE EL VALOR AÑADIDO (IVA)			
I.V.A. Líquido (simplificado)	14.498,9	-	14.498,9
I.V.A. Repercutido (ordinario)	3.684.855,7	9.895.145,9	13.580.001,6
I.V.A. Soportado (ordinario)	3.050.655,5	8.455.208,2	11.505.863,7

10.5. RATIOS POR NIVEL DE EMPLEO.

	De 1 a 19 ocupados	De 20 o más ocupados	TOTAL
Horas trabajadas/personal ocupado	1.769,1	1.793,2	1.783,4
Producción a salida de fábrica (sin I.V.A.)/personal ocupado (miles ptas.)	9.090,3	18.579,8	14.727,3
Valor añadido bruto a coste de los factores/personal ocupado (miles ptas.)	2.532,7	5.484,9	4.286,4
Costes de personal/personal ocupado (miles de ptas.)	1.827,8	3.104,2	2.586,0
Excedente bruto de explotación/personal ocupado (miles ptas.)	705,0	2.380,7	1.700,4
Producción a salida de fábrica (sin I.V.A.)/horas trabajadas (ptas.)	5.138,4	10.361,2	8.257,9
Valor añadido bruto a coste de los factores/horas trabajadas (ptas.)	1.431,7	3.058,7	2.403,4
Excedente bruto de explotación/horas trabajadas (ptas.)	398,5	1.327,6	953,4
Consumos intermedios (sin I.V.A.)/Producción a salida de fábrica (sin I.V.A.) (%)	72,1	70,6	71,0
Gastos financieros/Producción a salida de fábrica (sin I.V.A.) (%)	2,0	1,5
Inversiones (sin I.V.A.)/Producción a salida de fábrica (sin I.V.A.) (%)	3,0	4,9	4,4
Costes de personal/Valor añadido bruto al coste de los factores (%)	72,2	56,6	60,3
Excedente bruto de explotación/Valor añadido bruto a c.f. (%)	27,8	43,4	39,7





11. INDUSTRIA DE LA CONSTRUCCIÓN DE MAQUINARIA Y EQUIPO MECÁNICO

11.1. PRINCIPALES MACROMAGNITUDES POR NIVEL DE EMPLEO.

Miles de pesetas

	De 1 a 19 ocupados	De 20 o más ocupados	TOTAL
1. PERSONAS OCUPADAS (Unidades)	1.941	1.878	3.819
2. HORAS TRABAJADAS (Unidades)	3.563.340	3.347.090	6.910.430
3. PRODUCCIÓN A SALIDA DE FÁBRICA (sin I.V.A.) .	21.169.389,3	24.807.628,0	45.977.017,3
Ventas netas de productos	18.207.698,7	22.413.704,3	40.621.402,9
Ingresos por reventa	1.612.055,0	1.978.890,5	3.590.945,6
Consumo de mercaderías (-)	1.271.351,2	1.397.279,6	2.668.630,8
Prestación de servicios	2.608.266,5	1.587.384,6	4.195.651,1
Trabajos para su inmovilizado	35,5	37.621,6	37.657,1
Otros ingresos de explotación	4.520,3	38.152,0	42.672,3
Variación de existencias	8.164,5	149.154,6	157.319,1
Impuestos especiales	-	-	-
4. CONSUMO INTERMEDIO (sin I.V.A.)	15.421.508,1	15.690.378,3	31.111.886,4
Consumo de materias primas	11.724.662,5	10.181.086,9	21.905.749,3
Otros aprovisionamientos	563.890,2	1.252.653,5	1.816.543,7
Servicios prestados por otras empresas	1.128.330,3	1.090.620,1	2.218.950,4
Otros gastos	2.004.625,1	3.166.017,8	5.170.642,9
5. VALOR AÑADIDO BRUTO (sin I.V.A.)(3-4) . .	5.747.881,2	9.117.249,7	14.865.130,9
6. SUBVENCIONES DE EXPLOTACIÓN	5.643,2	20.820,6	26.463,8
7. IMPUESTOS LIGADOS A LA PRODUCCIÓN .	35.873,7	25.186,0	61.059,7
8. VALOR AÑADIDO BRUTOcf (5+6-7)	5.717.650,7	9.112.884,3	14.830.535,0
Coste de personal	3.962.143,2	5.935.946,4	9.898.089,6
Excedente bruto de explotación	1.755.507,5	3.176.937,9	4.932.445,4
9. I.V.A. repercutido	3.091.315,8	3.920.636,1	7.011.951,8
10. I.V.A. soportado	2.516.289,3	2.758.031,0	5.274.320,3
11. GASTOS FINANCIEROS	401.522,8	401.522,8
12. INVERSIONES	831.927,9	511.113,0	1.343.040,9





11. INDUSTRIA DE LA CONSTRUCCIÓN DE MAQUINARIA Y EQUIPO MECÁNICO

11.2. INGRESOS DE EXPLOTACIÓN POR NIVEL DE EMPLEO.

Miles de pesetas

	De 1 a 19 ocupados	De 20 o más ocupados	TOTAL
INGRESOS DE EXPLOTACIÓN	22.438.219,2	26.076.573,6	48.514.792,8
VENTAS	22.428.020,2	25.979.979,4	48.407.999,6
Ventas netas de productos	18.207.698,7	22.413.704,3	40.621.402,9
Ventas de mercadería	1.612.055,0	1.978.890,5	3.590.945,6
Prestación de servicios	2.608.266,5	1.587.384,6	4.195.651,1
OTROS INGRESOS	10.199,0	96.594,2	106.793,2
Por inmovilizado	35,5	37.621,6	37.657,1
Subvenciones	5.643,2	20.820,6	26.463,8
Otros	4.520,3	38.152,0	42.672,3

G.11.1. Distribución del gasto de explotación

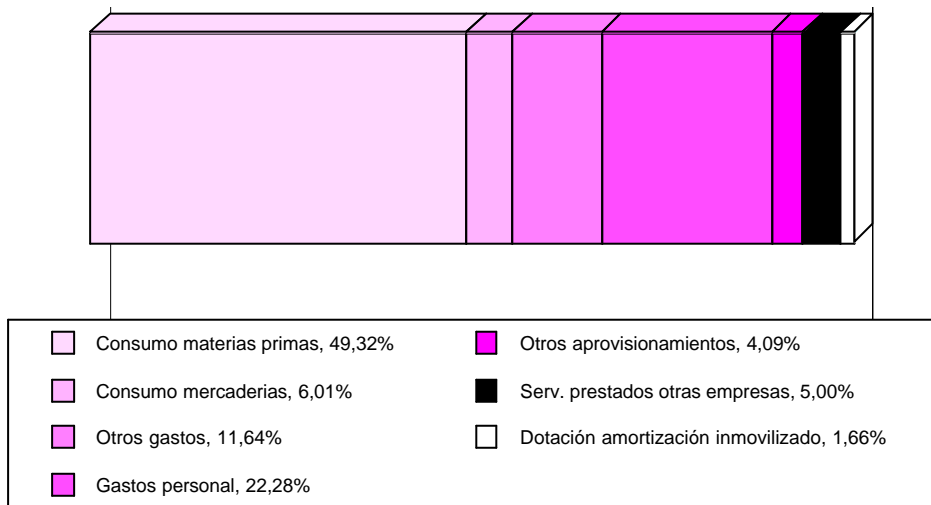



11. INDUSTRIA DE LA CONSTRUCCIÓN DE MAQUINARIA Y EQUIPO MECÁNICO

11.3. GASTOS POR NIVEL DE EMPLEO.

Miles de pesetas

	De 1 a 19 ocupados	De 20 o más ocupados	TOTAL
GASTOS	20.897.323,7	24.038.180,5	44.935.504,2
GASTOS DE EXPLOTACIÓN	20.897.323,7	23.519.187,8	44.416.511,5
CONSUMOS	14.688.234,2	13.921.640,1	28.609.874,2
Consumo de materias primas	11.724.662,5	10.181.086,9	21.905.749,3
Otros aprovisionamientos	563.890,2	1.252.653,5	1.816.543,7
Consumo de mercaderías	1.271.351,2	1.397.279,6	2.668.630,8
Servicios prestados por otras empresas ..	1.128.330,3	1.090.620,1	2.218.950,4
GASTOS DE PERSONAL	3.962.143,2	5.935.946,4	9.898.089,6
Sueldos y salarios	3.084.356,7	4.403.260,0	7.487.616,7
Indemnizaciones	7.980,6	13.472,9	21.453,5
Cargas sociales	869.805,9	1.519.213,5	2.389.019,3
OTROS GASTOS	2.004.625,1	3.166.017,8	5.170.642,9
Gastos I+D	22.987,4	22.987,4
Arrendamientos y cánones	152.970,9	256.070,3	409.041,2
Reparaciones y conservación	298.384,1	298.384,1
Servicios de profesionales independientes	425.114,6	582.700,4	1.007.815,0
Suministros	187.939,9	319.284,5	507.224,4
Otros servicios exteriores	1.238.599,7	1.686.591,2	2.925.190,8
DOTACIÓN PARA AMOR. INMOVILIZADO .	242.321,2	495.583,5	737.904,7
GASTOS FINANCIEROS	401.522,8	401.522,8
PERDIDAS INMOVILIZADO Y EXTRAORDINARIOS	..	117.469,9	117.469,9

G.11.2. Distribución de los gastos de personal

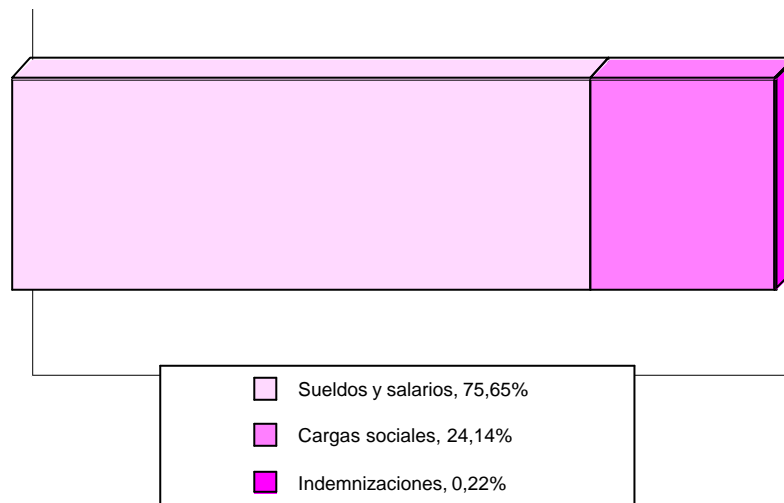



11. INDUSTRIA DE LA CONSTRUCCIÓN DE MAQUINARIA Y EQUIPO MECÁNICO

11.4. IMPUESTOS LIGADOS A LA ACTIVIDAD POR NIVEL DE EMPLEO.

Miles de pesetas

	De 1 a 19 ocupados	De 20 o más ocupados	TOTAL
IMPUESTOS LIGADOS A LA PRODUCCIÓN . .	35.873,7	25.186,0	61.059,7
Impuesto de Fabricación	-	-	-
I.A.E.	32.632,6	15.416,8	48.049,4
Otros	3.241,1	9.769,2	13.010,3
IMPUESTOS SOBRE EL VALOR AÑADIDO (IVA)			
I.V.A. Líquido (simplificado)	128.357,5	-	128.357,5
I.V.A. Repercutido (ordinario)	3.091.315,8	3.920.636,1	7.011.951,8
I.V.A. Soportado (ordinario)	2.516.289,3	2.758.031,0	5.274.320,3

11.5. RATIOS POR NIVEL DE EMPLEO.

	De 1 a 19 ocupados	De 20 o más ocupados	TOTAL
Horas trabajadas/personal ocupado	1.836,1	1.782,0	1.809,5
Producción a salida de fábrica (sin I.V.A.)/personal ocupado (miles ptas.)	10.908,1	13.207,9	12.039,2
Valor añadido bruto a coste de los factores/personal ocupado (miles ptas.)	2.946,2	4.851,8	3.883,4
Costes de personal/personal ocupado (miles de ptas.)	2.041,6	3.160,4	2.591,8
Excedente bruto de explotación/personal ocupado (miles ptas.)	904,6	1.691,4	1.291,6
Producción a salida de fábrica (sin I.V.A.)/horas trabajadas (ptas.)	5.940,9	7.411,7	6.653,3
Valor añadido bruto a coste de los factores/horas trabajadas (ptas.)	1.604,6	2.722,6	2.146,1
Excedente bruto de explotación/horas trabajadas (ptas.)	492,7	949,2	713,8
Consumos intermedios (sin I.V.A.)/Producción a salida de fábrica (sin I.V.A.) (%)	72,8	63,2	67,7
Gastos financieros/Producción a salida de fábrica (sin I.V.A.) (%)	1,6	0,9
Inversiones (sin I.V.A.)/Producción a salida de fábrica (sin I.V.A.) (%)	3,9	2,1	2,9
Costes de personal/Valor añadido bruto al coste de los factores (%)	69,3	65,1	66,7
Excedente bruto de explotación/Valor añadido bruto a c.f. (%)	30,7	34,9	33,3





12. INDUSTRIA DE MATERIAL Y EQUIPO ELÉCTRICO, ELECTRÓNICO Y ÓPTICO

12.1. PRINCIPALES MACROMAGNITUDES POR NIVEL DE EMPLEO.

Miles de pesetas

	De 1 a 19 ocupados	De 20 o más ocupados	TOTAL
1. PERSONAS OCUPADAS (Unidades)	576	342	918
2. HORAS TRABAJADAS (Unidades)	1.042.486	622.343	1.664.829
3. PRODUCCIÓN A SALIDA DE FÁBRICA (sin I.V.A.) .	4.323.939,0	3.672.227,1	7.996.166,1
Ventas netas de productos	3.398.203,6	2.566.815,6	5.965.019,1
Ingresos por reventa	192.492,9	349.436,9	541.929,7
Consumo de mercaderías (-)	101.401,3	303.858,1	405.259,4
Prestación de servicios	800.932,6	1.076.765,1	1.877.697,8
Trabajos para su inmovilizado	7.545,0	1.145,1	8.690,1
Otros ingresos de explotación	15.548,6	5.533,8	21.082,4
Variación de existencias	10.617,6	-23.611,3	-12.993,7
Impuestos especiales	-	-	-
4. CONSUMO INTERMEDIO (sin I.V.A.)	2.823.730,7	2.493.213,3	5.316.944,0
Consumo de materias primas	1.802.724,2	1.791.974,1	3.594.698,3
Otros aprovisionamientos	325.220,7	152.508,7	477.729,4
Servicios prestados por otras empresas	180.364,2	280.654,0	461.018,2
Otros gastos	515.421,6	268.076,6	783.498,1
5. VALOR AÑADIDO BRUTO (sin I.V.A.)(3-4) . .	1.500.208,3	1.179.013,7	2.679.222,1
6. SUBVENCIONES DE EXPLOTACIÓN	4.303,0	172,3	4.475,3
7. IMPUESTOS LIGADOS A LA PRODUCCIÓN .	13.568,0	6.513,2	20.081,2
8. VALOR AÑADIDO BRUTOcf (5+6-7)	1.490.943,3	1.172.672,9	2.663.616,2
Coste de personal	1.135.097,9	919.300,4	2.054.398,3
Excedente bruto de explotación	355.845,4	253.372,5	609.217,9
9. I.V.A. repercutido	620.909,2	581.149,6	1.202.058,8
10. I.V.A. soportado	452.376,4	437.905,0	890.281,4
11. GASTOS FINANCIEROS	53.775,8	53.775,8
12. INVERSIONES	177.440,0	123.433,6	300.873,6





12. INDUSTRIA DE MATERIAL Y EQUIPO ELÉCTRICO, ELECTRÓNICO Y ÓPTICO

12.2. INGRESOS DE EXPLOTACIÓN POR NIVEL DE EMPLEO.

Miles de pesetas

	De 1 a 19 ocupados	De 20 o más ocupados	TOTAL
INGRESOS DE EXPLOTACIÓN	4.419.025,7	3.999.868,8	8.418.894,5
VENTAS	4.391.629,1	3.993.017,6	8.384.646,6
Ventas netas de productos	3.398.203,6	2.566.815,6	5.965.019,1
Ventas de mercadería	192.492,9	349.436,9	541.929,7
Prestación de servicios	800.932,6	1.076.765,1	1.877.697,8
OTROS INGRESOS	27.396,6	6.851,3	34.247,9
Por inmovilizado	7.545,0	1.145,1	8.690,1
Subvenciones	4.303,0	172,3	4.475,3
Otros	15.548,6	5.533,8	21.082,4

G.12.1. Distribución del gasto de explotación

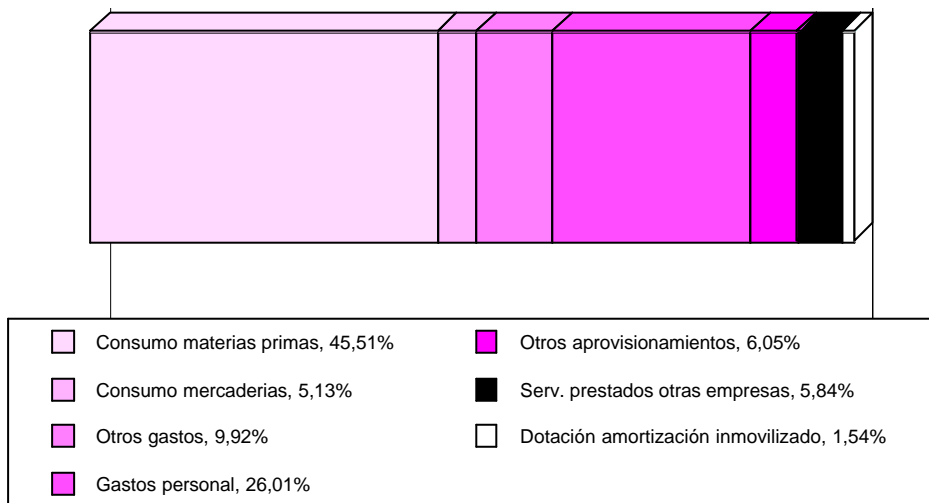



12. INDUSTRIA DE MATERIAL Y EQUIPO ELÉCTRICO, ELECTRÓNICO Y ÓPTICO

12.3. GASTOS POR NIVEL DE EMPLEO.

Miles de pesetas

	De 1 a 19 ocupados	De 20 o más ocupados	TOTAL
GASTOS	4.127.306,3	3.833.109,2	7.960.415,6
GASTOS DE EXPLOTACIÓN	4.127.306,3	3.770.568,2	7.897.874,5
CONSUMOS	2.409.710,4	2.528.994,9	4.938.705,3
Consumo de materias primas	1.802.724,2	1.791.974,1	3.594.698,3
Otros aprovisionamientos	325.220,7	152.508,7	477.729,4
Consumo de mercaderías	101.401,3	303.858,1	405.259,4
Servicios prestados por otras empresas ..	180.364,2	280.654,0	461.018,2
GASTOS DE PERSONAL	1.135.097,9	919.300,4	2.054.398,3
Sueldos y salarios	884.636,5	711.211,9	1.595.848,4
Indemnizaciones	2.935,3	3.159,2	6.094,5
Cargas sociales	247.526,0	204.929,4	452.455,4
OTROS GASTOS	515.421,6	268.076,6	783.498,1
Gastos I+D	1.256,2	1.256,2
Arrendamientos y cánones	69.985,1	32.376,7	102.361,8
Reparaciones y conservación	28.839,8	28.839,8
Servicios de profesionales independientes	65.775,1	39.067,7	104.842,8
Suministros	58.334,5	43.541,2	101.875,7
Otros servicios exteriores	321.326,8	122.995,1	444.321,9
DOTACIÓN PARA AMOR. INMOVILIZADO .	67.076,4	54.196,3	121.272,8
GASTOS FINANCIEROS	53.775,8	53.775,8
PERDIDAS INMOVILIZADO Y EXTRAORDINARIOS	..	8.765,2	8.765,2

G.12.2. Distribución de los gastos de personal

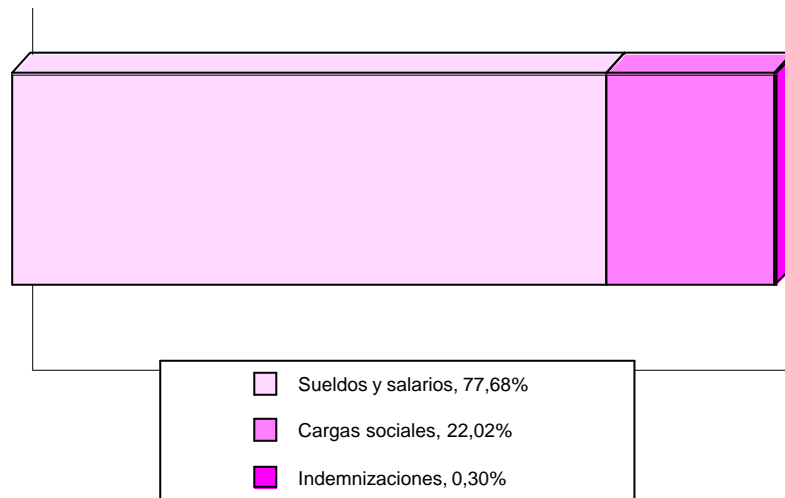



12. INDUSTRIA DE MATERIAL Y EQUIPO ELÉCTRICO, ELECTRÓNICO Y ÓPTICO

12.4. IMPUESTOS LIGADOS A LA ACTIVIDAD POR NIVEL DE EMPLEO.

Miles de pesetas

	De 1 a 19 ocupados	De 20 o más ocupados	TOTAL
IMPUESTOS LIGADOS A LA PRODUCCIÓN ..	13.568,0	6.513,2	20.081,2
Impuesto de Fabricación	-	-	-
I.A.E.	7.716,5	3.673,3	11.389,7
Otros	5.851,6	2.839,9	8.691,5
IMPUESTOS SOBRE EL VALOR AÑADIDO (IVA)			
I.V.A. Líquido (simplificado)	1.907,0	-	1.907,0
I.V.A. Repercutido (ordinario)	620.909,2	581.149,6	1.202.058,8
I.V.A. Soportado (ordinario)	452.376,4	437.905,0	890.281,4

12.5. RATIOS POR NIVEL DE EMPLEO.

	De 1 a 19 ocupados	De 20 o más ocupados	TOTAL
Horas trabajadas/personal ocupado	1.811,3	1.819,7	1.814,4
Producción a salida de fábrica (sin I.V.A.)/personal ocupado (miles ptas.)	7.512,7	10.737,5	8.714,7
Valor añadido bruto a coste de los factores/personal ocupado (miles ptas.)	2.590,5	3.428,9	2.903,0
Costes de personal/personal ocupado (miles de ptas.)	1.972,2	2.688,0	2.239,0
Excedente bruto de explotación/personal ocupado (miles ptas.)	618,3	740,9	664,0
Producción a salida de fábrica (sin I.V.A.)/horas trabajadas (ptas.)	4.147,7	5.900,7	4.803,0
Valor añadido bruto a coste de los factores/horas trabajadas (ptas.)	1.430,2	1.884,3	1.599,9
Excedente bruto de explotación/horas trabajadas .. (ptas.)	341,3	407,1	365,9
Consumos intermedios (sin I.V.A.)/Producción a salida de fábrica (sin I.V.A.) (%)	65,3	67,9	66,5
Gastos financieros/Producción a salida de fábrica (sin I.V.A.) (%)	1,5	0,7
Inversiones (sin I.V.A.)/Producción a salida de fábrica (sin I.V.A.) (%)	4,1	3,4	3,8
Costes de personal/Valor añadido bruto al coste de los factores (%)	76,1	78,4	77,1
Excedente bruto de explotación/Valor añadido bruto a c.f. (%)	23,9	21,6	22,9





13. FABRICACIÓN DE MATERIAL DE TRANSPORTE

13.1. PRINCIPALES MACROMAGNITUDES POR NIVEL DE EMPLEO.

Miles de pesetas

	De 1 a 19 ocupados	De 20 o más ocupados	TOTAL
1. PERSONAS OCUPADAS (Unidades)	431	2.708	3.139
2. HORAS TRABAJADAS (Unidades)	774.524	4.105.489	4.880.013
3. PRODUCCIÓN A SALIDA DE FÁBRICA (sin I.V.A.) .	3.794.242,9	29.335.117,3	33.129.360,2
Ventas netas de productos	3.015.723,0	28.161.330,4	31.177.053,4
Ingresos por reventa	509.642,5	705.750,6	1.215.393,1
Consumo de mercaderías (-)	379.361,9	631.961,1	1.011.322,9
Prestación de servicios	618.223,0	838.958,7	1.457.181,7
Trabajos para su inmovilizado	-	232.796,2	232.796,2
Otros ingresos de explotación	15.227,0	88.785,7	104.012,7
Variación de existencias	14.789,1	-60.543,2	-45.754,1
Impuestos especiales	-	-	-
4. CONSUMO INTERMEDIO (sin I.V.A.)	2.260.274,5	19.467.676,0	21.727.950,6
Consumo de materias primas	1.402.076,4	12.208.482,9	13.610.559,4
Otros aprovisionamientos	260.673,6	592.606,8	853.280,4
Servicios prestados por otras empresas	177.738,2	3.419.297,6	3.597.035,7
Otros gastos	419.786,3	3.247.288,8	3.667.075,1
5. VALOR AÑADIDO BRUTO (sin I.V.A.)(3-4) . .	1.533.968,3	9.867.441,3	11.401.409,6
6. SUBVENCIONES DE EXPLOTACIÓN	3.096,6	229.795,3	232.892,0
7. IMPUESTOS LIGADOS A LA PRODUCCIÓN .	6.849,3	67.321,1	74.170,4
8. VALOR AÑADIDO BRUTOcf (5+6-7)	1.530.215,6	10.029.915,6	11.560.131,2
Coste de personal	1.017.289,1	12.296.033,0	13.313.322,1
Excedente bruto de explotación	512.926,5	-2.266.117,4	-1.753.190,9
9. I.V.A. repercutido	578.467,5	2.103.502,0	2.681.969,6
10. I.V.A. soportado	506.039,7	3.001.756,8	3.507.796,4
11. GASTOS FINANCIEROS	327.707,9	327.707,9
12. INVERSIONES	410.269,5	974.266,6	1.384.536,1





13. FABRICACIÓN DE MATERIAL DE TRANSPORTE

13.2. INGRESOS DE EXPLOTACIÓN POR NIVEL DE EMPLEO.

Miles de pesetas

	De 1 a 19 ocupados	De 20 o más ocupados	TOTAL
INGRESOS DE EXPLOTACIÓN	4.161.912,2	30.257.417,0	34.419.329,2
VENTAS	4.143.588,5	29.706.039,7	33.849.628,2
Ventas netas de productos	3.015.723,0	28.161.330,4	31.177.053,4
Ventas de mercadería	509.642,5	705.750,6	1.215.393,1
Prestación de servicios	618.223,0	838.958,7	1.457.181,7
OTROS INGRESOS	18.323,7	551.377,3	569.700,9
Por inmovilizado	-	232.796,2	232.796,2
Subvenciones	3.096,6	229.795,3	232.892,0
Otros	15.227,0	88.785,7	104.012,7

G.13.1. Distribución del gasto de explotación

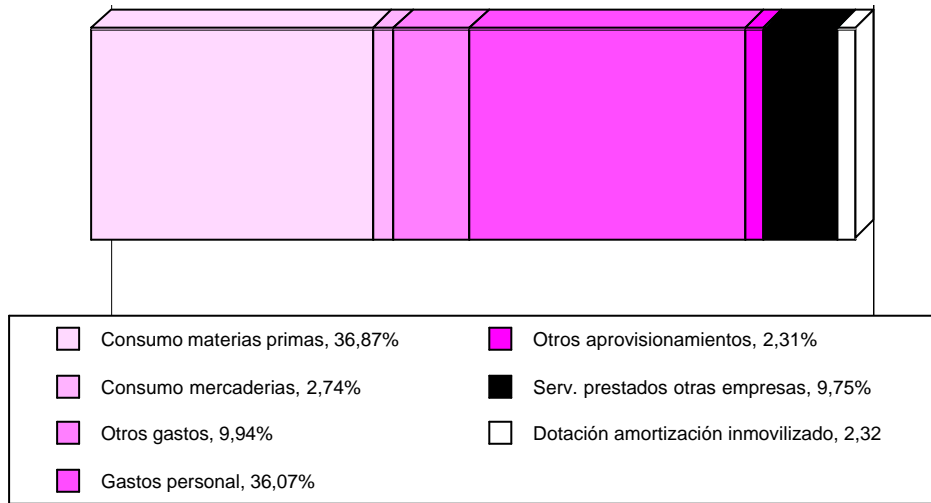



13. FABRICACIÓN DE MATERIAL DE TRANSPORTE

13.3. GASTOS POR NIVEL DE EMPLEO.

Miles de pesetas

	De 1 a 19 ocupados	De 20 o más ocupados	TOTAL
GASTOS	3.750.033,3	35.330.388,7	39.080.422,0
GASTOS DE EXPLOTACIÓN	3.750.033,3	33.160.574,9	36.910.608,3
CONSUMOS	2.219.850,1	16.852.348,3	19.072.198,4
Consumo de materias primas	1.402.076,4	12.208.482,9	13.610.559,4
Otros aprovisionamientos	260.673,6	592.606,8	853.280,4
Consumo de mercaderías	379.361,9	631.961,1	1.011.322,9
Servicios prestados por otras empresas ..	177.738,2	3.419.297,6	3.597.035,7
GASTOS DE PERSONAL	1.017.289,1	12.296.033,0	13.313.322,1
Sueldos y salarios	794.727,8	8.824.419,7	9.619.147,5
Indemnizaciones	607,2	185.200,9	185.808,1
Cargas sociales	221.954,1	3.286.412,4	3.508.366,5
OTROS GASTOS	419.786,3	3.247.288,8	3.667.075,1
Gastos I+D	83.745,4	83.745,4
Arrendamientos y cánones	94.538,5	489.678,2	584.216,6
Reparaciones y conservación	220.897,7	220.897,7
Servicios de profesionales independientes	80.736,3	142.212,4	222.948,7
Suministros	59.728,4	369.286,5	429.014,9
Otros servicios exteriores	184.783,2	1.941.468,6	2.126.251,9
DOTACIÓN PARA AMOR. INMOVILIZADO .	93.107,8	764.904,9	858.012,6
GASTOS FINANCIEROS	327.707,9	327.707,9
PERDIDAS INMOVILIZADO Y EXTRAORDINARIOS	..	1.842.105,8	1.842.105,8

G.13.2. Distribución de los gastos de personal

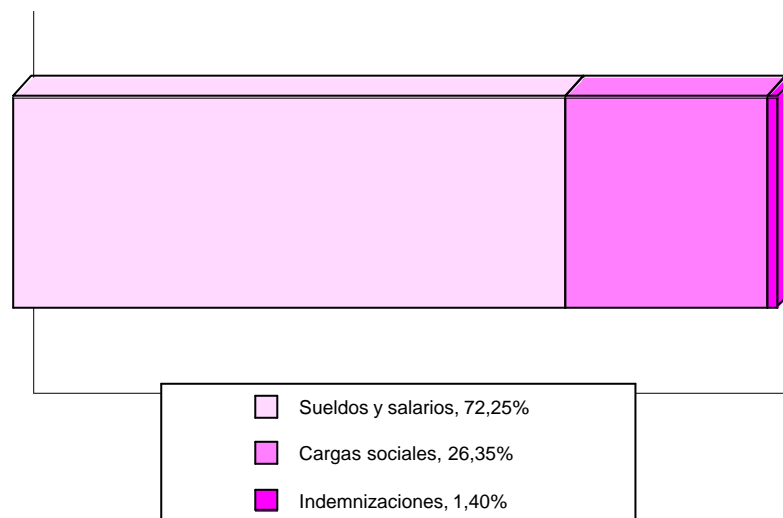



13. FABRICACIÓN DE MATERIAL DE TRANSPORTE

13.4. IMPUESTOS LIGADOS A LA ACTIVIDAD POR NIVEL DE EMPLEO.

Miles de pesetas

	De 1 a 19 ocupados	De 20 o más ocupados	TOTAL
IMPUESTOS LIGADOS A LA PRODUCCIÓN . .	6.849,3	67.321,1	74.170,4
Impuesto de Fabricación	-	-	-
I.A.E.	5.814,9	43.407,2	49.222,1
Otros	1.034,5	23.913,8	24.948,3
IMPUESTOS SOBRE EL VALOR AÑADIDO (IVA)			
I.V.A. Líquido (simplificado)	9.048,6	-	9.048,6
I.V.A. Repercutido (ordinario)	578.467,5	2.103.502,0	2.681.969,6
I.V.A. Soportado (ordinario)	506.039,7	3.001.756,8	3.507.796,4

13.5. RATIOS POR NIVEL DE EMPLEO.

	De 1 a 19 ocupados	De 20 o más ocupados	TOTAL
Horas trabajadas/personal ocupado	1.798,4	1.515,9	1.554,6
Producción a salida de fábrica (sin I.V.A.)/personal ocupado (miles ptas.)	8.810,2	10.831,4	10.554,1
Valor añadido bruto a coste de los factores/personal ocupado (miles ptas.)	3.553,1	3.703,4	3.682,7
Costes de personal/personal ocupado (miles de ptas.)	2.362,1	4.540,1	4.241,3
Excedente bruto de explotación/personal ocupado (miles ptas.)	1.191,0	-836,7	-558,5
Producción a salida de fábrica (sin I.V.A.)/horas trabajadas (ptas.)	4.898,8	7.145,3	6.788,8
Valor añadido bruto a coste de los factores/horas trabajadas (ptas.)	1.975,7	2.443,0	2.368,9
Excedente bruto de explotación/horas trabajadas (ptas.)	662,2	-552,0	-359,3
Consumos intermedios (sin I.V.A.)/Producción a salida de fábrica (sin I.V.A.) (%)	59,6	66,4	65,6
Gastos financieros/Producción a salida de fábrica (sin I.V.A.) (%)	1,1	1,0
Inversiones (sin I.V.A.)/Producción a salida de fábrica (sin I.V.A.) (%)	10,8	3,3	4,2
Costes de personal/Valor añadido bruto al coste de los factores (%)	66,5	122,6	115,2
Excedente bruto de explotación/Valor añadido bruto a c.f. (%)	33,5	-22,6	-15,2





14. INDUSTRIAS MANUFACTURERAS DIVERSAS Y RECICLAJE

14.1. PRINCIPALES MACROMAGNITUDES POR NIVEL DE EMPLEO.

Miles de pesetas

	De 1 a 19 ocupados	De 20 o más ocupados	TOTAL
1. PERSONAS OCUPADAS (Unidades)	3.645	3.755	7.400
2. HORAS TRABAJADAS (Unidades)	6.452.536	6.764.570	13.217.105
3. PRODUCCIÓN A SALIDA DE FÁBRICA (sin I.V.A.) .	24.174.472,2	38.865.552,5	63.040.024,6
Ventas netas de productos	22.505.686,7	37.941.382,6	60.447.069,3
Ingresos por reventa	999.994,4	608.486,0	1.608.480,3
Consumo de mercaderías (-)	830.280,6	573.303,7	1.403.584,3
Prestación de servicios	1.028.623,5	25.238,4	1.053.861,9
Trabajos para su inmovilizado	-	8.336,1	8.336,1
Otros ingresos de explotación	89.219,0	321.313,7	410.532,7
Variación de existencias	381.229,1	534.099,4	915.328,5
Impuestos especiales	-	-	-
4. CONSUMO INTERMEDIO (sin I.V.A.)	16.619.708,8	26.586.194,5	43.205.903,3
Consumo de materias primas	10.499.581,2	16.297.193,6	26.796.774,8
Otros aprovisionamientos	587.673,9	1.910.236,6	2.497.910,4
Servicios prestados por otras empresas	2.770.870,7	2.186.247,7	4.957.118,4
Otros gastos	2.761.583,1	6.192.516,6	8.954.099,7
5. VALOR AÑADIDO BRUTO (sin I.V.A.)(3-4) . .	7.554.763,3	12.279.358,0	19.834.121,3
6. SUBVENCIONES DE EXPLOTACIÓN	144.314,9	35.179,5	179.494,3
7. IMPUESTOS LIGADOS A LA PRODUCCIÓN .	48.770,9	73.433,9	122.204,8
8. VALOR AÑADIDO BRUTOcf (5+6-7)	7.650.307,3	12.241.103,5	19.891.410,9
Coste de personal	6.093.748,8	7.872.992,7	13.966.741,4
Excedente bruto de explotación	1.556.558,5	4.368.110,9	5.924.669,4
9. I.V.A. repercutido	3.365.370,6	5.283.227,8	8.648.598,4
10. I.V.A. soportado	2.965.416,8	4.546.989,3	7.512.406,1
11. GASTOS FINANCIEROS	1.014.509,9	1.014.509,9
12. INVERSIONES	1.307.854,4	1.524.546,5	2.832.400,9





14. INDUSTRIAS MANUFACTURERAS DIVERSAS Y RECICLAJE

14.2. INGRESOS DE EXPLOTACIÓN POR NIVEL DE EMPLEO.

Miles de pesetas

	De 1 a 19 ocupados	De 20 o más ocupados	TOTAL
INGRESOS DE EXPLOTACIÓN	24.767.838,5	38.939.936,2	63.707.774,7
VENTAS	24.534.304,6	38.575.107,0	63.109.411,6
Ventas netas de productos	22.505.686,7	37.941.382,6	60.447.069,3
Ventas de mercadería	999.994,4	608.486,0	1.608.480,3
Prestación de servicios	1.028.623,5	25.238,4	1.053.861,9
OTROS INGRESOS	233.533,9	364.829,3	598.363,1
Por inmovilizado	-	8.336,1	8.336,1
Subvenciones	144.314,9	35.179,5	179.494,3
Otros	89.219,0	321.313,7	410.532,7

G.14.1. Distribución del gasto de explotación

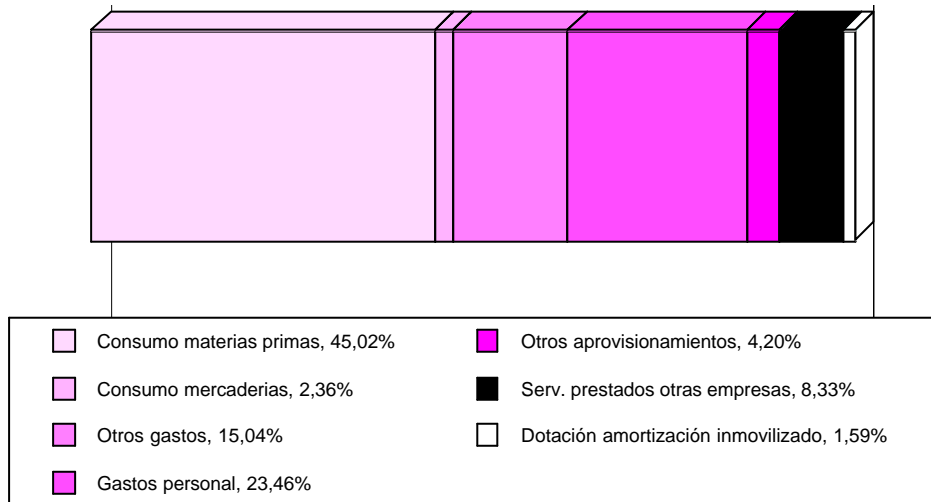



14. INDUSTRIAS MANUFACTURERAS DIVERSAS Y RECICLAJE

14.3. GASTOS POR NIVEL DE EMPLEO.

Miles de pesetas

	De 1 a 19 ocupados	De 20 o más ocupados	TOTAL
GASTOS	23.829.789,8	36.969.970,4	60.799.760,2
GASTOS DE EXPLOTACIÓN	23.829.789,8	35.693.370,3	59.523.160,1
CONSUMOS	14.688.406,3	20.966.981,6	35.655.387,9
Consumo de materias primas	10.499.581,2	16.297.193,6	26.796.774,8
Otros aprovisionamientos	587.673,9	1.910.236,6	2.497.910,4
Consumo de mercaderías	830.280,6	573.303,7	1.403.584,3
Servicios prestados por otras empresas ..	2.770.870,7	2.186.247,7	4.957.118,4
GASTOS DE PERSONAL	6.093.748,8	7.872.992,7	13.966.741,4
Sueldos y salarios	4.765.687,7	6.026.613,6	10.792.301,4
Indemnizaciones	14.600,2	36.020,5	50.620,7
Cargas sociales	1.313.460,8	1.810.358,5	3.123.819,4
OTROS GASTOS	2.761.583,1	6.192.516,6	8.954.099,7
Gastos I+D	19.351,1	19.351,1
Arrendamientos y cánones	168.596,8	312.556,7	481.153,5
Reparaciones y conservación	611.001,2	611.001,2
Servicios de profesionales independientes	673.629,0	1.567.220,4	2.240.849,4
Suministros	466.835,6	745.276,6	1.212.112,2
Otros servicios exteriores	1.452.521,7	2.937.110,7	4.389.632,3
DOTACIÓN PARA AMOR. INMOVILIZADO .	286.051,6	660.879,4	946.931,1
GASTOS FINANCIEROS	1.014.509,9	1.014.509,9
PERDIDAS INMOVILIZADO Y EXTRAORDINARIOS	..	262.090,2	262.090,2

G.14.2. Distribución de los gastos de personal

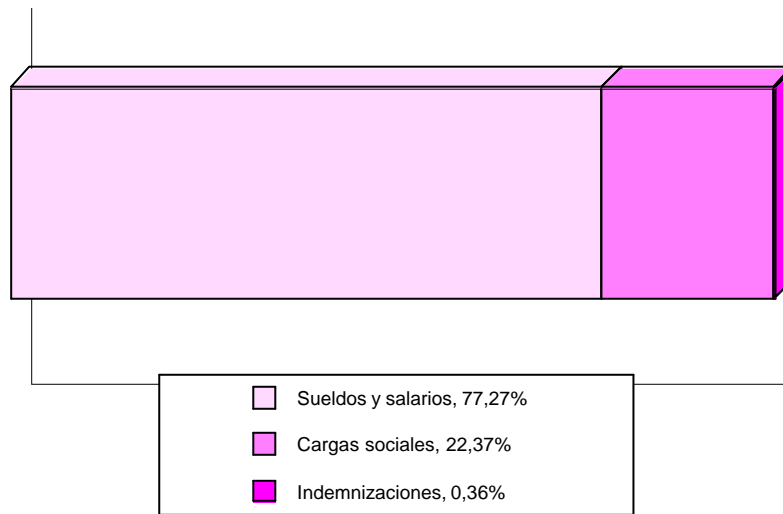



14. INDUSTRIAS MANUFACTURERAS DIVERSAS Y RECICLAJE

14.4. IMPUESTOS LIGADOS A LA ACTIVIDAD POR NIVEL DE EMPLEO.

Miles de pesetas

	De 1 a 19 ocupados	De 20 o más ocupados	TOTAL
IMPUESTOS LIGADOS A LA PRODUCCIÓN ..	48.770,9	73.433,9	122.204,8
Impuesto de Fabricación	-	-	-
I.A.E.	39.825,5	31.186,7	71.012,1
Otros	8.945,4	42.247,3	51.192,7
IMPUESTOS SOBRE EL VALOR AÑADIDO (IVA)			
I.V.A. Líquido (simplificado)	15.083,9	-	15.083,9
I.V.A. Repercutido (ordinario)	3.365.370,6	5.283.227,8	8.648.598,4
I.V.A. Soportado (ordinario)	2.965.416,8	4.546.989,3	7.512.406,1

14.5. RATIOS POR NIVEL DE EMPLEO.

	De 1 a 19 ocupados	De 20 o más ocupados	TOTAL
Horas trabajadas/personal ocupado	1.770,2	1.801,6	1.786,1
Producción a salida de fábrica (sin I.V.A.)/personal ocupado (miles ptas.)	6.632,0	10.350,8	8.519,0
Valor añadido bruto a coste de los factores/personal ocupado (miles ptas.)	2.098,8	3.260,1	2.688,0
Costes de personal/personal ocupado (miles de ptas.)	1.671,8	2.096,8	1.887,4
Excedente bruto de explotación/personal ocupado (miles ptas.)	427,0	1.163,3	800,6
Producción a salida de fábrica (sin I.V.A.)/horas trabajadas (ptas.)	3.746,5	5.745,5	4.769,6
Valor añadido bruto a coste de los factores/horas trabajadas (ptas.)	1.185,6	1.809,6	1.505,0
Excedente bruto de explotación/horas trabajadas (ptas.)	241,2	645,7	448,3
Consumos intermedios (sin I.V.A.)/Producción a salida de fábrica (sin I.V.A.) (%)	68,7	68,4	68,5
Gastos financieros/Producción a salida de fábrica (sin I.V.A.) (%)	2,6	1,6
Inversiones (sin I.V.A.)/Producción a salida de fábrica (sin I.V.A.) (%)	5,4	3,9	4,5
Costes de personal/Valor añadido bruto al coste de los factores (%)	79,7	64,3	70,2
Excedente bruto de explotación/Valor añadido bruto a c.f. (%)	20,3	35,7	29,8





15. PRODUCCIÓN Y DISTRIBUCIÓN DE ENERGÍA, GAS Y AGUA

15.1. PRINCIPALES MACROMAGNITUDES POR NIVEL DE EMPLEO.

Miles de pesetas

	De 1 a 19 ocupados	De 20 o más ocupados	TOTAL
1. PERSONAS OCUPADAS (Unidades)	108	1.640	1.748
2. HORAS TRABAJADAS (Unidades)	185.993	2.769.414	2.955.407
3. PRODUCCIÓN A SALIDA DE FÁBRICA (sin I.V.A.) .	1.535.377,1	229.388.183,5	230.923.560,6
Ventas netas de productos	1.473.241,7	128.974.326,3	130.447.567,9
Ingresos por reventa	-	57.596.610,1	57.596.610,1
Consumo de mercaderías (-)	-	57.549.696,0	57.549.696,0
Prestación de servicios	58.884,7	4.672.906,5	4.731.791,2
Trabajos para su inmovilizado	-	1.009.714,5	1.009.714,5
Otros ingresos de explotación	3.604,6	4.551.429,9	4.555.034,5
Variación de existencias	-353,9	-114.494,3	-114.848,1
Impuestos especiales	-	90.247.386,6	90.247.386,6
4. CONSUMO INTERMEDIO (sin I.V.A.)	835.226,2	90.865.739,3	91.700.965,5
Consumo de materias primas	125.022,8	70.438.235,8	70.563.258,5
Otros aprovisionamientos	181.239,2	2.281.242,8	2.462.482,0
Servicios prestados por otras empresas	51.545,9	3.180.511,8	3.232.057,7
Otros gastos	477.418,3	14.965.749,0	15.443.167,3
5. VALOR AÑADIDO BRUTO (sin I.V.A.)(3-4) . .	700.150,9	138.522.444,2	139.222.595,1
6. SUBVENCIONES DE EXPLOTACIÓN	24.519,6	51.716,5	76.236,1
7. IMPUESTOS LIGADOS A LA PRODUCCIÓN .	2.412,9	90.641.217,1	90.643.630,0
8. VALOR AÑADIDO BRUTOcf (5+6-7)	722.257,5	47.932.943,6	48.655.201,2
Coste de personal	315.648,1	11.961.126,4	12.276.774,5
Excedente bruto de explotación	406.609,4	35.971.817,2	36.378.426,6
9. I.V.A. repercutido	164.699,9	34.689.710,6	34.854.410,5
10. I.V.A. soportado	175.403,7	29.888.217,4	30.063.621,0
11. GASTOS FINANCIEROS	5.519.706,5	5.519.706,5
12. INVERSIONES	196.915,7	9.996.538,1	10.193.453,8





15. PRODUCCIÓN Y DISTRIBUCIÓN DE ENERGÍA, GAS Y AGUA

15.2. INGRESOS DE EXPLOTACIÓN POR NIVEL DE EMPLEO.

Miles de pesetas

	De 1 a 19 ocupados	De 20 o más ocupados	TOTAL
INGRESOS DE EXPLOTACIÓN	1.560.250,6	196.856.703,7	198.416.954,2
VENTAS	1.532.126,4	191.243.842,8	192.775.969,2
Ventas netas de productos	1.473.241,7	128.974.326,3	130.447.567,9
Ventas de mercadería	-	57.596.610,1	57.596.610,1
Prestación de servicios	58.884,7	4.672.906,5	4.731.791,2
OTROS INGRESOS	28.124,2	5.612.860,9	5.640.985,0
Por inmovilizado	-	1.009.714,5	1.009.714,5
Subvenciones	24.519,6	51.716,5	76.236,1
Otros	3.604,6	4.551.429,9	4.555.034,5

G.15.1. Distribución del gasto de explotación

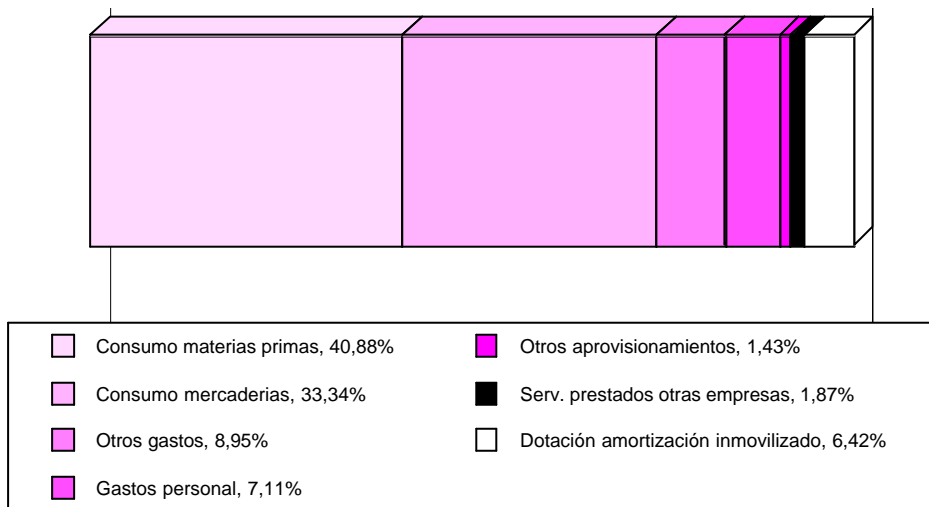



15. PRODUCCIÓN Y DISTRIBUCIÓN DE ENERGÍA, GAS Y AGUA

15.3. GASTOS POR NIVEL DE EMPLEO.

Miles de pesetas

	De 1 a 19 ocupados	De 20 o más ocupados	TOTAL
GASTOS	1.238.814,3	178.433.725,7	179.672.540,0
GASTOS DE EXPLOTACIÓN	1.238.814,3	171.369.077,3	172.607.891,7
CONSUMOS	357.807,9	133.449.686,3	133.807.494,2
Consumo de materias primas	125.022,8	70.438.235,8	70.563.258,5
Otros aprovisionamientos	181.239,2	2.281.242,8	2.462.482,0
Consumo de mercaderías	57.549.696,0	57.549.696,0
Servicios prestados por otras empresas ..	51.545,9	3.180.511,8	3.232.057,7
GASTOS DE PERSONAL	315.648,1	11.961.126,4	12.276.774,5
Sueldos y salarios	246.000,1	8.311.155,8	8.557.155,9
Indemnizaciones	5.541,1	73.030,4	78.571,5
Cargas sociales	64.107,0	3.576.940,2	3.641.047,1
OTROS GASTOS	477.418,3	14.965.749,0	15.443.167,3
Gastos I+D	9.489,2	9.489,2
Arrendamientos y cánones	9.962,8	1.468.053,0	1.478.015,8
Reparaciones y conservación	3.442.453,6	3.442.453,6
Servicios de profesionales independientes	42.041,4	733.239,8	775.281,2
Suministros	263.478,9	905.802,4	1.169.281,2
Otros servicios exteriores	161.935,3	8.406.711,0	8.568.646,3
DOTACIÓN PARA AMOR. INMOVILIZADO .	87.940,0	10.992.515,6	11.080.455,6
GASTOS FINANCIEROS	5.519.706,5	5.519.706,5
PERDIDAS INMOVILIZADO Y EXTRAORDINARIOS	..	1.544.941,9	1.544.941,9

G.15.2. Distribución de los gastos de personal

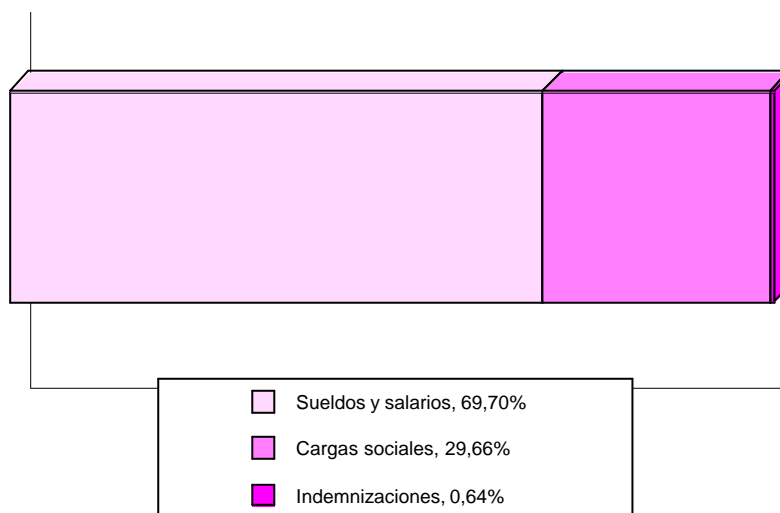



15. PRODUCCIÓN Y DISTRIBUCIÓN DE ENERGÍA, GAS Y AGUA

15.4. IMPUESTOS LIGADOS A LA ACTIVIDAD POR NIVEL DE EMPLEO.

Miles de pesetas

	De 1 a 19 ocupados	De 20 o más ocupados	TOTAL
IMPUESTOS LIGADOS A LA PRODUCCIÓN . .	2.412,9	90.641.217,1	90.643.630,0
Impuesto de Fabricación	-	90.247.386,6	90.247.386,6
I.A.E.	1.617,0	262.796,7	264.413,7
Otros	795,9	131.033,7	131.829,7
IMPUESTOS SOBRE EL VALOR AÑADIDO (IVA)			
I.V.A. Líquido (simplificado)	-	-	-
I.V.A. Repercutido (ordinario)	164.699,9	34.689.710,6	34.854.410,5
I.V.A. Soportado (ordinario)	175.403,7	29.888.217,4	30.063.621,0

15.5. RATIOS POR NIVEL DE EMPLEO.

	De 1 a 19 ocupados	De 20 o más ocupados	TOTAL
Horas trabajadas/personal ocupado	1.723,5	1.688,3	1.690,5
Producción a salida de fábrica (sin I.V.A.)/personal ocupado (miles ptas.)	14.227,5	139.842,4	132.088,4
Valor añadido bruto a coste de los factores/personal ocupado (miles ptas.)	6.692,8	29.221,5	27.830,8
Costes de personal/personal ocupado (miles de ptas.)	2.924,9	7.291,9	7.022,3
Excedente bruto de explotación/personal ocupado (miles ptas.)	3.767,8	21.929,6	20.808,5
Producción a salida de fábrica (sin I.V.A.)/horas trabajadas (ptas.)	8.255,0	82.829,1	78.136,0
Valor añadido bruto a coste de los factores/horas trabajadas (ptas.)	3.883,2	17.308,0	16.463,1
Excedente bruto de explotación/horas trabajadas (ptas.)	2.186,2	12.989,0	12.309,1
Consumos intermedios (sin I.V.A.)/Producción a salida de fábrica (sin I.V.A.) (%)	54,4	39,6	39,7
Gastos financieros/Producción a salida de fábrica (sin I.V.A.) (%)	2,4	2,4
Inversiones (sin I.V.A.)/Producción a salida de fábrica (sin I.V.A.) (%)	12,8	4,4	4,4
Costes de personal/Valor añadido bruto al coste de los factores (%)	43,7	25,0	25,2
Excedente bruto de explotación/Valor añadido bruto a c.f. (%)	56,3	75,0	74,8





ANEXO I

MODELOS DE CUESTIONARIOS





MODELO DE CUESTIONARIO EIAE-1

(empresas con menos de 20 personas ocupadas)





MODELO DE CUESTIONARIO EIAE-2

(empresas con más de 20 personas ocupadas)

