



# **cuentas del sector industrial de la Región de Murcia.**

## **1997**

**Consejería de Economía y Hacienda**  
Dirección General de Economía y Planificación  
Centro Regional de Estadística de Murcia





**PUBLICACIÓN DISPONIBLE EN SOPORTE INFORMÁTICO**

**Edita:** Consejería de Economía y Hacienda.  
Comunidad Autónoma de la Región de Murcia.

**Elabora:** Dirección General de Economía y Planificación.  
Centro Regional de Estadística de Murcia.  
C/ San Juan de Dios, nº 2 -1ª Planta.  
30001-MURCIA.  
Telfs. 968362050 / 968362054  
Fax. 968362052

**Imprime:** Imprenta Regional.

**Diseño Gráfico portada:** CompoRapid

**Fotografía Portada:** Cerámica representativa de distintos oficios artesanos. Gran  
Enciclopedia de la Región de Murcia. Tomo 2.

**I.S.S.N.** 1139-0689

**Depósito Legal:**

© Copyright/Derechos reservados. (Se autoriza la reproducción parcial citando la fuente).





# PRESENTACIÓN

Un año más me es grato presentar la publicación que, con el título Cuentas del Sector Industrial, elabora el Centro Regional de Estadística (C.R.E.M.) dependiente de la Dirección General de Economía y Planificación.

Esta publicación, referida en este caso al año 1997, tiene como objetivo principal profundizar en el conocimiento del sector industrial en nuestra Región, aportando datos macroeconómicos y contables sobre dicha actividad.

Los datos básicos, utilizados para el cálculo de las variables presentadas en esta publicación, han sido los obtenidos en la Encuesta Industrial Anual de Empresas facilitados por el Instituto Nacional de Estadística, por cuyo motivo me gustaría expresar nuestro agradecimiento a dicho organismo.

JUAN BERNAL ROLDÁN  
Consejero de Economía y Hacienda







# INTRODUCCIÓN

Las Cuentas del Sector Industrial de la Región de Murcia, referidas al año 1997, ofrecen los resultados obtenidos al elevar los datos básicos provenientes de la Encuesta Industrial Anual de Empresas elaborada por el Instituto Nacional de Estadística (I.N.E.). Con esta publicación, el valor añadido que se obtiene con respecto a la editada por el I.N.E., es el mayor detalle presentado por ramas de actividad, conceptos contables y estimación de variables macroeconómicas: producción, valor añadido, consumos intermedios, etc.

La publicación está estructurada en tres apartados bien diferenciados: el primero detalla la metodología de la Encuesta Industrial Anual de Empresas y del proceso seguido para la obtención de los valores macroeconómicos. En el segundo se presenta un análisis de los resultados en comparación con los resultados obtenidos para 1996. El tercero es el apartado de tablas, que está estructurado en base a un criterio sectorial (ramas de actividad) y por un criterio de conceptos económicos, agrupados en cinco tablas para cada una de las ramas de actividad seleccionadas, donde la primera está expresada en términos de contabilidad regional, las tres siguientes en términos de contabilidad privada y la última presenta los ratios que se han considerado más representativos.

Deseamos, ante todo, que esta publicación sea de interés para los investigadores, profesionales, empresarios, trabajadores y a todos los estudiosos de este tema en general.

IVET RAMÓN MUÑOZ MORENO  
Director General de Economía  
y Planificación





# ÍNDICE GENERAL

<b>METODOLOGÍA</b> .....	<b>17</b>
<b>ANÁLISIS DE RESULTADOS</b> .....	<b>29</b>
<b>CUENTAS DEL SECTOR INDUSTRIAL</b> .....	<b>43</b>
Total industria. ....	43
1. Industrias extractivas .....	49
2. Alimentación, bebidas y tabaco .....	53
3. Industria textil y de la confección .....	73
4. Industria del cuero y del calzado .....	85
5. Industria de la madera y corcho .....	97
6. Industria del papel, edición, artes gráficas y reproducción de soportes grabados .....	101
7. Industria química .....	113
8. Industria del caucho y materias plásticas .....	117
9. Industria de otros productos minerales no metálicos .....	121
10. Metalurgia y fabricación de productos metálicos .....	125
11. Industria de la construcción de maquinaria y equipo mecánico .....	129
12. Industria de material y equipo eléctrico, electrónico y óptico .....	133
13. Fabricación de material de transporte .....	137
14. Industrias manufactureras diversas y reciclaje .....	141
15. Producción y distribución de energía, gas y agua .....	145





# ÍNDICE

<b>TOTAL INDUSTRIA .....</b>	<b>43</b>
TABLAS	
1. Principales macromagnitudes por nivel de empleo .....	43
2. Ingresos de explotación por nivel de empleo .....	44
3. Gastos por nivel de empleo .....	45
4. Impuestos ligados a la actividad por nivel de empleo .....	46
5. Ratios por nivel de empleo .....	46
GRÁFICOS	
G.1. Distribución del gasto de explotación .....	44
G.2. Distribución de los gastos de personal .....	45
G.3. Producción a salida de fábrica/personal ocupado .....	47
G.4. Valor añadido bruto a coste de los factores/personal ocupado .....	47
G.5. Costes de personal/personal ocupado .....	48
G.6. Excedente bruto de explotación/personal ocupado .....	48
<b>1. INDUSTRIAS EXTRACTIVAS .....</b>	<b>49</b>
TABLAS	
1.1. Principales macromagnitudes por nivel de empleo .....	49
1.2. Ingresos de explotación por nivel de empleo .....	50
1.3. Gastos por nivel de empleo .....	51
1.4. Impuestos ligados a la actividad por nivel de empleo .....	52
1.5. Ratios por nivel de empleo .....	52
GRÁFICOS	
G.1.1. Distribución del gasto de explotación .....	50
G.1.2. Distribución de los gastos de personal .....	51
<b>2. ALIMENTACIÓN, BEBIDAS Y TABACO .....</b>	<b>53</b>
TABLAS	
2.1. Principales macromagnitudes por nivel de empleo .....	53
2.2. Ingresos de explotación por nivel de empleo .....	54
2.3. Gastos por nivel de empleo .....	55
2.4. Impuestos ligados a la actividad por nivel de empleo .....	56
2.5. Ratios por nivel de empleo .....	56





GRÁFICOS	
G.2.1.Distribución del gasto de explotación .....	54
G.2.2.Distribución de los gastos de personal .....	55
<b>2.1. INDUSTRIAS CÁRNICAS .....</b>	<b>57</b>
TABLAS	
2.1.1. Principales macromagnitudes por nivel de empleo .....	57
2.1.2. Ingresos de explotación por nivel de empleo .....	58
2.1.3. Gastos por nivel de empleo .....	59
2.1.4. Impuestos ligados a la actividad por nivel de empleo .....	60
2.1.5. Ratios por nivel de empleo .....	60
GRÁFICOS	
G.2.1.1.Distribución del gasto de explotación .....	58
G.2.1.2.Distribución de los gastos de personal .....	59
<b>2.2. CORSERVAS DE FRUTAS Y HORTALIZAS .....</b>	<b>61</b>
TABLAS	
2.2.1. Principales macromagnitudes por nivel de empleo .....	61
2.2.2. Ingresos de explotación por nivel de empleo .....	62
2.2.3. Gastos por nivel de empleo .....	63
2.2.4. Impuestos ligados a la actividad por nivel de empleo .....	64
2.2.5. Ratios por nivel de empleo .....	64
GRÁFICOS	
G.2.2.1.Distribución del gasto de explotación .....	62
G.2.2.2.Distribución de los gastos de personal .....	63
<b>2.3. OTRAS INDUSTRIAS DE PRODUCTOS ALIMENTICIOS .....</b>	<b>65</b>
TABLAS	
2.3.1. Principales macromagnitudes por nivel de empleo .....	65
2.3.2. Ingresos de explotación por nivel de empleo .....	66
2.3.3. Gastos por nivel de empleo .....	67
2.3.4. Impuestos ligados a la actividad por nivel de empleo .....	68
2.3.5. Ratios por nivel de empleo .....	68
GRÁFICOS	
G.2.3.1.Distribución del gasto de explotación .....	66
G.2.3.2.Distribución de los gastos de personal .....	67
<b>2.4. BEBIDAS .....</b>	<b>69</b>
TABLAS	
2.4.1. Principales macromagnitudes por nivel de empleo .....	69
2.4.2. Ingresos corrientes, variación de existencias e inversiones por nivel de empleo .....	70







2.4.3.	Gastos por nivel de empleo .....	71
2.4.4.	Impuestos ligados a la actividad por nivel de empleo .....	72
2.4.5.	Ratios por nivel de empleo .....	72
GRÁFICOS		
G.2.4.1.	Distribución del gasto de explotación .....	70
G.2.4.2.	Distribución de los gastos de personal .....	71
<b>3.</b>	<b>INDUSTRIA TEXTIL Y DE LA CONFECCIÓN .....</b>	<b>73</b>
TABLAS		
3.1.	Principales macromagnitudes por nivel de empleo .....	73
3.2.	Ingresos de explotación por nivel de empleo .....	74
3.3.	Gastos por nivel de empleo .....	75
3.4.	Impuestos ligados a la actividad por nivel de empleo .....	76
3.5.	Ratios por nivel de empleo .....	76
GRÁFICOS		
G.3.1.	Distribución del gasto de explotación .....	74
G.3.2.	Distribución de los gastos de personal .....	75
<b>3.1.</b>	<b>INDUSTRIA TEXTIL .....</b>	<b>77</b>
TABLAS		
3.1.1.	Principales macromagnitudes por nivel de empleo .....	77
3.1.2.	Ingresos de explotación por nivel de empleo .....	78
3.1.3.	Gastos por nivel de empleo .....	79
3.1.4.	Impuestos ligados a la actividad por nivel de empleo .....	80
3.1.5.	Ratios por nivel de empleo .....	80
GRÁFICOS		
G.3.1.1.	Distribución del gasto de explotación .....	78
G.3.1.2.	Distribución de los gastos de personal .....	79
<b>3.2.</b>	<b>CONFECCIÓN Y PELETERÍA .....</b>	<b>81</b>
TABLAS		
3.2.1.	Principales macromagnitudes por nivel de empleo .....	81
3.2.2.	Ingresos de explotación por nivel de empleo .....	82
3.2.3.	Gastos por nivel de empleo .....	83
3.2.4.	Impuestos ligados a la actividad por nivel de empleo .....	84
3.2.5.	Ratios por nivel de empleo .....	84
GRÁFICOS		
G.3.2.1.	Distribución del gasto de explotación .....	82
G.3.2.2.	Distribución de los gastos de personal .....	83





#### 4. INDUSTRIA DEL CUERO Y DEL CALZADO ..... 85

##### TABLAS

4.1.	Principales macromagnitudes por nivel de empleo .....	85
4.2.	Ingresos de explotación por nivel de empleo .....	86
4.3.	Gastos por nivel de empleo .....	87
4.4.	Impuestos ligados a la actividad por nivel de empleo .....	88
4.5.	Ratios por nivel de empleo .....	88

##### GRÁFICOS

G.4.1.	Distribución del gasto de explotación .....	86
G.4.2.	Distribución de los gastos de personal .....	87

#### 4.1. PREPARACIÓN, CURTIDO Y ACABADO DEL CUERO ..... 89

##### TABLAS

4.1.1.	Principales macromagnitudes por nivel de empleo .....	89
4.1.2.	Ingresos de explotación por nivel de empleo .....	90
4.1.3.	Gastos por nivel de empleo .....	91
4.1.4.	Impuestos ligados a la actividad por nivel de empleo .....	92
4.1.5.	Ratios por nivel de empleo .....	92

##### GRÁFICOS

G.4.1.1.	Distribución del gasto de explotación .....	90
G.4.1.2.	Distribución de los gastos de personal .....	91

#### 4.2. INDUSTRIA DEL CALZADO ..... 93

##### TABLAS

4.2.1.	Principales macromagnitudes por nivel de empleo .....	93
4.2.2.	Ingresos de explotación por nivel de empleo .....	94
4.2.3.	Gastos por nivel de empleo .....	95
4.2.4.	Impuestos ligados a la actividad por nivel de empleo .....	96
4.2.5.	Ratios por nivel de empleo .....	96

##### GRÁFICOS

G.4.2.1.	Distribución del gasto de explotación .....	94
G.4.2.2.	Distribución de los gastos de personal .....	95

#### 5. INDUSTRIA DE LA MADERA Y CORCHO ..... 97

##### TABLAS

5.1.	Principales macromagnitudes por nivel de empleo .....	97
5.2.	Ingresos de explotación por nivel de empleo .....	98
5.3.	Gastos por nivel de empleo .....	99
5.4.	Impuestos ligados a la actividad por nivel de empleo .....	100
5.5.	Ratios por nivel de empleo .....	100





## GRÁFICOS

G.5.1.	Distribución del gasto de explotación .....	98
G.5.2.	Distribución de los gastos de personal .....	99

## 6. INDUSTRIA DEL PAPEL, EDICIÓN, ARTES GRÁFICAS Y REPRODUCCIÓN DE SOPORTES GRABADOS ... 101

### TABLAS

6.1.	Principales macromagnitudes por nivel de empleo .....	101
6.2.	Ingresos de explotación por nivel de empleo .....	102
6.3.	Gastos por nivel de empleo .....	103
6.4.	Impuestos ligados a la actividad por nivel de empleo .....	104
6.5.	Ratios por nivel de empleo .....	104

### GRÁFICOS

G.6.1.	Distribución del gasto de explotación .....	102
G.6.2.	Distribución de los gastos de personal .....	103

### 6.1. INDUSTRIA DEL PAPEL ..... 105

#### TABLAS

6.1.1.	Principales macromagnitudes por nivel de empleo .....	105
6.1.2.	Ingresos de explotación por nivel de empleo .....	106
6.1.3.	Gastos por nivel de empleo .....	107
6.1.4.	Impuestos ligados a la actividad por nivel de empleo .....	108
6.1.5.	Ratios por nivel de empleo .....	108

#### GRÁFICOS

G.6.1.1.	Distribución del gasto de explotación .....	106
G.6.1.2.	Distribución de los gastos de personal .....	107

### 6.2. EDICIÓN, ARTES GRÁFICAS Y REPRODUCCIÓN DE SOPORTES GRABADOS ..... 109

#### TABLAS

6.2.1.	Principales macromagnitudes por nivel de empleo .....	109
6.2.2.	Ingresos de explotación por nivel de empleo .....	110
6.2.3.	Gastos por nivel de empleo .....	111
6.2.4.	Impuestos ligados a la actividad por nivel de empleo .....	112
6.2.5.	Ratios por nivel de empleo .....	112

#### GRÁFICOS

G.6.2.1.	Distribución del gasto de explotación .....	110
G.6.2.2.	Distribución de los gastos de personal .....	111

## 7. INDUSTRIA QUÍMICA ..... 113

### TABLAS

7.1.	Principales macromagnitudes por nivel de empleo .....	113
7.2.	Ingresos de explotación por nivel de empleo .....	114





7.3.	Gastos por nivel de empleo .....	115
7.4.	Impuestos ligados a la actividad por nivel de empleo .....	116
7.5.	Ratios por nivel de empleo .....	116

#### GRÁFICOS

G.7.1.	Distribución del gasto de explotación .....	114
G.7.2.	Distribución de los gastos de personal .....	115

### **8. INDUSTRIA DEL CAUCHO Y MATERIAS PLÁSTICAS .....** 117

#### TABLAS

8.1.	Principales macromagnitudes por nivel de empleo .....	117
8.2.	Ingresos de explotación por nivel de empleo .....	118
8.3.	Gastos por nivel de empleo .....	119
8.4.	Impuestos ligados a la actividad por nivel de empleo .....	120
8.5.	Ratios por nivel de empleo .....	120

#### GRÁFICOS

G.8.1.	Distribución del gasto de explotación .....	118
G.8.2.	Distribución de los gastos de personal .....	119

### **9. INDUSTRIA DE OTROS PRODUCTOS MINERALES NO METÁLICOS .....** 121

#### TABLAS

9.1.	Principales macromagnitudes por nivel de empleo .....	121
9.2.	Ingresos de explotación por nivel de empleo .....	122
9.3.	Gastos por nivel de empleo .....	123
9.4.	Impuestos ligados a la actividad por nivel de empleo .....	124
9.5.	Ratios por nivel de empleo .....	124

#### GRÁFICOS

G.9.1.	Distribución del gasto de explotación .....	122
G.9.2.	Distribución de los gastos de personal .....	123

### **10. METALURGIA Y FABRICACIÓN DE PRODUCTOS METÁLICOS .....** 125

#### TABLAS

10.1.	Principales macromagnitudes por nivel de empleo .....	125
10.2.	Ingresos de explotación por nivel de empleo .....	126
10.3.	Gastos por nivel de empleo .....	127
10.4.	Impuestos ligados a la actividad por nivel de empleo .....	128
10.5.	Ratios por nivel de empleo .....	128

#### GRÁFICOS

G.10.1.	Distribución del gasto de explotación .....	126
G.10.2.	Distribución de los gastos de personal .....	127





## **11. INDUSTRIA DE LA CONSTRUCCIÓN DE MAQUINARIA Y EQUIPO MECÁNICO ..... 129**

### TABLAS

11.1.	Principales macromagnitudes por nivel de empleo .....	129
11.2.	Ingresos de explotación por nivel de empleo .....	130
11.3.	Gastos por nivel de empleo .....	131
11.4.	Impuestos ligados a la actividad por nivel de empleo .....	132
11.5.	Ratios por nivel de empleo .....	132

### GRÁFICOS

G.11.1.	Distribución del gasto de explotación .....	130
G.11.2.	Distribución de los gastos de personal .....	131

## **12. INDUSTRIA DE MATERIAL Y EQUIPO ELÉCTRICO, ELECTRÓNICO Y ÓPTICO ..... 133**

### TABLAS

12.1.	Principales macromagnitudes por nivel de empleo .....	133
12.2.	Ingresos de explotación por nivel de empleo .....	134
12.3.	Gastos por nivel de empleo .....	135
12.4.	Impuestos ligados a la actividad por nivel de empleo .....	136
12.5.	Ratios por nivel de empleo .....	136

### GRÁFICOS

G.12.1.	Distribución del gasto de explotación .....	134
G.12.2.	Distribución de los gastos de personal .....	135

## **13. FABRICACIÓN DE MATERIAL DE TRANSPORTE ..... 137**

### TABLAS

13.1.	Principales macromagnitudes por nivel de empleo .....	137
13.2.	Ingresos de explotación por nivel de empleo .....	138
13.3.	Gastos por nivel de empleo .....	139
13.4.	Impuestos ligados a la actividad por nivel de empleo .....	140
13.5.	Ratios por nivel de empleo .....	140

### GRÁFICOS

G.13.1.	Distribución del gasto de explotación .....	138
G.13.2.	Distribución de los gastos de personal .....	139

## **14. INDUSTRIAS MANUFACTURERAS DIVERSAS Y RECICLAJE ..... 141**

### TABLAS

14.1.	Principales macromagnitudes por nivel de empleo .....	141
14.2.	Ingresos de explotación por nivel de empleo .....	142
14.3.	Gastos por nivel de empleo .....	143
14.4.	Impuestos ligados a la actividad por nivel de empleo .....	144





14.5.	Ratios por nivel de empleo .....	144
-------	----------------------------------	-----

GRÁFICOS

G.14.1.	Distribución del gasto de explotación .....	142
G.14.2.	Distribución de los gastos de personal .....	143

**15. PRODUCCIÓN Y DISTRIBUCIÓN DE ENERGÍA, GAS Y AGUA ..... 145**

TABLAS

15.1.	Principales macromagnitudes por nivel de empleo .....	145
15.2.	Ingresos de explotación por nivel de empleo .....	146
15.3.	Gastos por nivel de empleo .....	147
15.4.	Impuestos ligados a la actividad por nivel de empleo .....	148
15.5.	Ratios por nivel de empleo .....	148

GRÁFICOS

G.15.1.	Distribución del gasto de explotación .....	146
G.15.2.	Distribución de los gastos de personal .....	147





# METODOLOGÍA

La información base de la que partimos es la Encuesta Industrial de Empresas elaborada por el Instituto Nacional de Estadística, por tanto la metodología es la correspondiente a dicha Encuesta Industrial que de una manera resumida a continuación exponemos:

## **1. Objetivos y marco teórico de la encuesta.**

El objetivo fundamental de la encuesta es proporcionar una información precisa, fiable de las principales características estructurales y de actividad de los diversos sectores que constituyen la actividad industrial de la economía.

### **Adaptación a la normativa de la Unión Europea.**

El objetivo de la integración comunitaria se articula en lo que respecta a la encuesta estructural en dos aspectos fundamentales :

- a) En primer lugar, la consideración de la empresa como unidad de encuesta, lo que representa un cambio importante en relación a los criterios establecidos en la Encuesta Industrial anterior a 1993, que se articulaba sobre la base del establecimiento como unidad de encuesta. Este cambio ha originado el paso de una encuesta de unidad simple, a otro más complejo de unidades múltiples, por la necesidad de suministrar información desagregada geográficamente.
- b) En segundo lugar, la aprobación por la Unión Europea de una nueva clasificación de Actividades Económicas (NACE. Rev 1). La Nueva encuesta industrial se ha organizado sobre la base de la CNAE-93.

### **Nuevo enfoque en la obtención del dato primario.**

La filosofía de esta nueva encuesta ha sido orientar el dato primario hacia la óptica de las unidades informantes tratando de recabar de las mismas aquellas características o variables que puedan facilitar, bien por conocerlas directamente, bien por tenerlas accesibles en sus propios documentos de gestión, siendo responsabilidad del estadístico su posterior reelaboración y análisis.

Este propósito se ha puesto de manifiesto en dos aspectos especialmente cuidados en la encuesta. En primer lugar, la adaptación de las principales variables del cuestionario a los criterios y normas del Plan General Contable, que es el principal cambio metodológico que se ha incorporado a la encuesta. En segundo lugar, la utilización de diferentes modelos de cuestionarios en función del tamaño de la empresa; un modelo dirigido a las empresas de 20 o más personas ocupadas, y otro, simplificado, con un número reducido de variables, para las empresas con menos de 20 trabajadores.

## **2. Unidades de la encuesta.**

La unidad básica de la encuesta es la empresa industrial. Se entiende por empresa toda unidad jurídica que constituye una unidad organizativa de producción de bienes y servicios, y que disfruta de una cierta autonomía de deci-





sión, principalmente a la hora de emplear los recursos corrientes de que dispone. La empresa puede ejercer una o más actividades en uno o varios lugares. Se considera que una empresa es industrial, a efectos de la encuesta, si su actividad principal está incluida dentro de los sectores C a E de la (CNAE-93).

En el esquema de unidades de la empresa, la empresa asume al mismo tiempo, el papel de unidad informante y de unidad de observación. Sin embargo, pese a ser la empresa la unidad central de la encuesta, la necesidad de suministrar información regional y por ramas de actividad, ha conducido a configurar un sistema de unidades múltiples en el que, conjuntamente con la empresa, se toman en consideración otras unidades que complementan el sistema de información. Estas unidades que complementan son el establecimiento industrial (como unidad de observación) y la unidad actividad económica local (como unidad de análisis).

Se entiende por establecimiento, toda empresa o parte de ella, situada en un lugar geográficamente delimitado (taller, fábrica, etc.), en el que se realizan actividades económicas a las que dedican su trabajo una o varias personas por cuenta de una misma empresa. Un establecimiento se considera industrial si su actividad principal es industrial.

### 3. Ambitos de la encuesta.

#### 3.1.- Ambito poblacional.

La población objeto de estudio de la encuesta es el conjunto de empresas con una o más personas ocupadas remuneradas, y cuya actividad principal figura en las secciones C a E de la (CNAE-93).

Se entiende por actividad principal de la empresa aquella que genera el mayor valor añadido. Si no se dispone de esta información, se considerará aquella que proporcione el mayor valor de producción, o en su defecto, la que emplee mayor número de personas ocupadas.

#### 3.2.- Ambito territorial o geográfico.

La encuesta cubre el conjunto del territorio nacional, a excepción de Ceuta y Melilla. A efectos de su explotación está diseñada para permitir ofrecer resultados a nivel de Comunidades Autónomas.

#### 3.3.- Ambito temporal.

La encuesta es continua y se lleva a cabo con carácter anual. En cuanto al período de referencia de la información, los datos solicitados se refieren al año natural objeto de la encuesta. Excepcionalmente, las empresas que funcionan por temporadas o campañas que comprenden dos años distintos, han referido la información a la temporada o campaña que terminó en dicho año.

### 4. Diseño y muestreo.

#### 4.1.- Definición de las poblaciones a muestrear.

La población objeto de estudio de la encuesta se ha dividido a efectos del diseño de la muestra en una serie de sectores industriales. En términos de equivalencia con la Clasificación Nacional de Actividades Económicas (CNAE-93), los sectores se corresponden en su mayoría con el nivel de 3 dígitos (grupo) de dicha clasificación, si bien, en algunos casos, se ha optado por establecer una mayor desagregación a nivel de clase (4 dígitos), con el fin de poder recoger adecuadamente los datos de determinadas actividades industriales que a 3 dígitos figuraban excesivamente agregadas, y en otros ha sido necesario agrupar actividades a 3 dígitos. Cada uno de estos sectores industriales ha constituido una población independiente a los efectos del muestreo. Dentro de cada uno de los sectores investigados, se ha establecido la frontera de las 20 personas ocupadas, para delimitar el conjunto de empresas que han sido investigadas por muestreo. Así pues, las empresas con 20 o más personas ocupadas se han investigado exhaustivamente, mientras que las







empresas con menos de 20 personas ocupadas se han investigado por muestreo. No obstante, se ha llevado a cabo la investigación exhaustiva en determinados sectores o estratos, siempre que el tamaño poblacional impidiera la selección de una muestra que pudiera considerarse representativa. En este caso, todas las empresas pertenecientes a dichos sectores o estratos, con independencia de su tamaño, se han incluido en la muestra de la encuesta.

#### 4.2.- Tipo de muestreo. Estratificación.

Dentro de cada sector de muestreo se ha utilizado un muestreo aleatorio estratificado. Las variables que se han tenido en cuenta a la hora de estratificar la población han sido la comunidad autónoma y el intervalo de tamaño. En consecuencia, cada estrato dentro de una determinada población a muestrear (sector de actividad) viene determinado por el cruce de las variables comunidad autónoma y tamaño. A los efectos del muestreo, y del proceso posterior de estimación y cálculo de factores de elevación, se han definido los siguientes intervalos de tamaño :

<u>Tamaño</u>	<u>Personas ocupadas</u>
1	1 - 3
2	4 - 9
3	10 - 19
4	20 - 49
5	50 - 99
6	100 - 199
7	200 - 499
8	500 - 999
9	1000 y más

#### 4.3.- Tamaño de la muestra. Afijación.

Los tamaños 4, 5, 6, 7, 8 y 9 se han investigado exhaustivamente. En el resto se ha realizado una asignación de Neyman, prefijando los siguientes errores relativos de la variable personas ocupadas :

- 1% (a nivel de sector)
- 5% (a nivel de sector y comunidad)
- 20% ( a nivel de sector, comunidad y tamaño)

Los tamaños de la muestra, así obtenidos, se han incrementado, en caso necesario, hasta un mínimo de 3 empresas por estrato o el 2% de las empresas del directorio. La muestra final ha estado constituida por más de 40.000 empresas para España y alrededor de 1.100 para la Región de Murcia.

#### 4.4.- Selección de la muestra.

La selección de la muestra dentro de cada estrato, se ha realizado mediante la aplicación de un nuevo muestreo sistemático con arranque aleatorio, una vez ordenadas previamente las empresas por su número de personas ocupadas. El procedimiento de muestreo se ha establecido de tal forma que el proceso de selección es independiente de un año a otro, es decir, para un determinado estrato, la probabilidad de que una empresa sea seleccionada el año t, es independiente de que haya sido o no seleccionada el año t-1.

#### 4.5.- Estimadores.

Se han utilizado estimadores insesgados de expansión en el muestreo estratificado del siguiente tipo :





$$\bar{x}_h = \sum_{j=1}^{n_h} \frac{N_h^*}{n_h} X_j + \sum_{k \neq h} \sum_{j=1}^{n_k} \frac{N_k}{n_k} X_j$$

donde

$\bar{x}_h$  es la estimación de la variable X en el estrato h.

En la formula anterior el primer sumando representa la aportación de las empresas que no han cambiado de estrato, y el segundo la aportación de las unidades del estrato h que inicialmente fueron seleccionadas en otro estrato k distinto.

El número de empresas del estrato en el directorio se deflacta, en el cálculo de las estimaciones, en función de las bajas producidas en el estrato.

#### 4.6. Errores de muestreo.

El error relativo de muestreo, se calcula a partir de la varianza del estimador  $\bar{x}$

$$\epsilon(\bar{x}) = \frac{\sqrt{v(\bar{x})}}{\bar{x}} \times 100$$

donde

$$v(\bar{x}) = \sum_h v(\bar{x}_h)$$

y

$$v(\bar{x}_h) = \bar{N}_h^* (\bar{N}_h^* - n_h^*) \frac{\sum_{j=1}^{n_h} (X_j - \bar{X}_h^*)^2}{n_h^* (n_h^* - 1)} + \bar{X}_h^{*2} \frac{\bar{N}_h^* (N_h - \bar{N}_h^*) (N_h - n_h)}{N_h (n_h - 1)} + \sum_{K \neq h} N_k (N_k - n_k) \frac{S_K^h}{n_k}$$

siendo

$$S_K^h = \frac{\sum_{j=1}^{n_k^h} X_j^2}{n_k - 1} - \frac{\left( \sum_{j=1}^{n_k^h} X_j \right)^2}{n_k (n_k - 1)}$$





## 5. Variables y definiciones.

Para una mejor comprensión e interpretación de los resultados presentados en las tablas, se definen a continuación las variables y características recogidas en las mismas.

**Personas ocupadas.** Se entiende por personas ocupadas, el conjunto de personas fijas o eventuales, que en el año de referencia de los datos se encontraban ejerciendo una labor, remunerada o no, para la empresa, y perteneciendo y siendo pagadas por ésta. Se incluyen las personas con licencia de enfermedad, vacaciones remuneradas, licencias ocasionales sin sueldo, etc., así como los trabajadores a tiempo parcial (siempre que trabajen más de 1/3 de la jornada laboral completa). No se incluyen, sin embargo, los trabajadores a domicilio; las personas puestas a disposición de la empresa por otras empresas o agencias siendo retribuidas por estas últimas; las personas que estén efectuando trabajos de mantenimiento o reparación en alguno de los locales o establecimientos de la empresa siendo remunerados por otras empresas; así como las personas en situación de excedencia, licencia ilimitada, jubilados, o personas que se encuentren realizando el servicio militar, salvo que realmente continuaran trabajando para la empresa. Tampoco se incluyen los miembros del Consejo de Administración que estén remunerados exclusivamente por su asistencia a dichos consejos, ni los socios u otras personas que trabajen menos de 1/3 de la jornada laboral. Dentro del conjunto de personas ocupadas se distingue a efectos de la encuesta entre personal no remunerado y el personal remunerado.

**Personal no remunerado.** Son las personas que dirigen o participan activamente en las tareas de la empresa sin recibir una remuneración fija o salario y que trabajan al menos 1/3 de la jornada laboral normal. Se incluyen propietarios y socios activos, ayudas familiares y otras personas no remuneradas.

**Personal remunerado.** Se entiende por personal remunerado el conjunto de personas que trabajan o realizan tareas para la empresa a cambio de una determinada remuneración económica o salario. Se incluyen tanto las personas que realizan funciones directamente asociadas a las actividades productivas de la empresa (obreros, jefes de taller, oficiales, aprendices, etc.), como aquellas otras cuyas tareas están ligadas directamente al proceso productivo (directores a sueldo, gerentes, técnicos, personal de oficina y administrativos, subalternos, vendedores, etc.).

**Horas trabajadas.** Se entiende por horas trabajadas el número total de horas efectivamente trabajadas por el personal ocupado durante el año de referencia de la encuesta. Este concepto comprende las horas realmente trabajadas (tanto normales como extraordinarias) durante los períodos de trabajo; el tiempo dedicado en el lugar de trabajo a la preparación de herramientas, elaboración de fichas de control, etc.; la duración de los tiempos muertos que hayan podido producirse en el lugar de trabajo tanto por falta ocasional de trabajo como paro de máquinas, accidentes, etc., así como el tiempo correspondiente a breves períodos de descanso en el lugar de trabajo (desayuno, bocadillo, etc.). Sin embargo, deben excluirse las horas pactadas (y pagadas) pero no trabajadas como consecuencia de bajas por enfermedad, huelgas, vacaciones, días festivos, etc., las interrupciones para las comidas, y las horas empleadas en el trayecto del domicilio al lugar de trabajo y viceversa.

**Ventas netas de productos.** Este concepto recoge el importe total de las ventas, efectuadas por la empresa durante el año de referencia, de productos terminados (aquellos bienes fabricados por la propia empresa en su proceso productivo, o por terceros, vía producción por subcontratas, y que estén destinados al consumo final o a su utilización por otras personas), productos semiterminados (bienes fabricados por la empresa que no están destinados normalmente a la venta hasta tanto no sean objeto de elaboración, incorporación o transformación posterior), así como de subproductos, residuos, envases y embalajes (subproductos son los bienes obtenidos durante el proceso productivo que tienen el carácter de secundarios o accesorios a la fabricación principal; residuos los obtenidos inevitablemente y al mismo tiempo que los productos o subproductos, siempre que tengan valor intrínseco y puedan ser posteriormente utilizados o vendidos; envases, los recipientes o vasijas, normalmente destinados a la venta conjuntamente con el producto que contienen; y embalajes, las cubiertas o envolturas, generalmente irre recuperables, destinados a resguardar productos o mercaderías que han de transportarse).





Las ventas se consideran netas, es decir una vez descontados los "rappels" sobre ventas (descuentos y similares que se basan en alcanzar un determinado volumen de pedidos) y las devoluciones de ventas (remesas devueltas por clientes, normalmente por incumplimiento de las condiciones de pedido), así como los descuentos originados por defectos de calidad, retrasos en el plazo de entrega de los pedidos, etc., que se hayan producido con posterioridad a la emisión de la factura.

Las ventas de productos se valoran a precio de venta, sin incluir los gastos de transporte ni los impuestos que gravan esas operaciones.

**Ventas netas de mercaderías.** Este concepto recoge el importe total de las ventas, efectuadas por la empresa durante el año de referencia, de todos aquellos bienes y mercancías adquiridos para su posterior venta sin transformación (reventa de mercancías en el mismo estado en el que se adquirieron). Las ventas deben considerarse netas, es decir, una vez descontados "rappels", devoluciones y similares.

Las ventas de mercaderías se valoran a precio de venta, sin incluir los gastos de transporte ni los impuestos que gravan esas operaciones.

**Prestaciones de servicios.** Este concepto recoge el importe total de los ingresos obtenidos por la empresa durante el año de referencia en concepto de contrapartida por los servicios (que sean objeto del tráfico ordinario de la empresa) prestados a otras empresas, personas o entidades. Dentro de esta rúbrica destacan por su importancia los ingresos por subcontrata, es decir, los pagos realizados a la empresa por otra empresa (la contratante) por su participación, como subcontratista, en el diseño de un determinado producto. Se valoran por el importe total de los mismos sin incluir los impuestos que los gravan.

**Importe neto de la cifra de negocios.** Es el resultado que se obtiene de deducir del importe de las ventas de productos, mercaderías y similares, y de las prestaciones de servicios correspondientes a las actividades ordinarias de la empresa, el importe de los descuentos y demás bonificaciones sobre las ventas, así como el IVA y otros impuestos directamente relacionados. Su contenido se corresponde con la suma de los importes relativos a las ventas netas de productos, ventas netas de mercaderías y prestaciones de servicios.

**Trabajos realizados para el inmovilizado.** Este concepto recoge la contrapartida de los gastos realizados por la empresa para su inmovilizado material (construcción o ampliación de maquinaria, instalaciones técnicas, equipos para procesos de información y otros bienes incluidos dentro de las inmovilizaciones materiales de la empresa) e inmaterial (investigación y desarrollo, aplicaciones informáticas, etc.) utilizando sus propios equipos y personal. Este concepto incluye tanto la producción de bienes de equipo o edificaciones, como las grandes reparaciones y mejoras realizadas sobre las ya existentes con el fin de aumentar la vida útil del bien, su capacidad de producción o su rendimiento. También se incluye dentro de esta rúbrica la contrapartida de los gastos que se activan correspondientes a los pagos efectuados a otras empresas en concepto de retribución por los trabajos encargados a las mismas con fines de investigación y desarrollo (gastos de I+D extramuros).

Los trabajos realizados por la propia empresa para su inmovilizado, tanto material como inmaterial, se valoran a precio de coste, que se determina añadiendo el precio de adquisición de las materias primas y otros materiales consumibles, los costes directamente imputables al producto, así como los costes indirectos que razonablemente puedan repercutirse sobre el producto de que se trate.

**Subvenciones a la explotación.** Este concepto recoge el importe total de las subvenciones (asignaciones monetarias sin contrapartida) concedidas a la empresa durante el año de referencia por las administraciones públicas, otras empresas o particulares. No se incluyen las realizadas por los propios socios, empresas del grupo, multigrupo o asociadas, al objeto de compensar déficits de explotación.

**Otros ingresos de explotación.** Este concepto recoge el importe total de los ingresos (que no tengan carácter extraordinario) obtenidos por la empresa durante el año de referencia, en concepto de arrendamientos, propiedad industrial cedida en explotación, comisiones, servicios de personal y servicios diversos.





**Total de ingresos de explotación.** Es el importe total obtenido como resultado de agregar los diferentes ingresos ligados a la explotación, obtenidos por la empresa durante el año de referencia.

**Variación de existencias de productos.** Se define la variación de existencias de productos como la diferencia entre el importe total de las existencias finales de esos productos al término del año de referencia de los datos y el importe total de las existencias iniciales de los mismos al comienzo de dicho año. La variación de existencias se valora a precios de adquisición.

**Consumo de materias primas.** Este concepto recoge las compras netas (es decir, una vez descontados los rappels y devoluciones de compra) de materias primas (bienes adquiridos para su transformación en el proceso productivo) efectuadas por la empresa durante el año de referencia, disminuidas o aumentadas por el importe de la correspondiente variación de existencias según sea ésta positiva o negativa).

**Consumo de otros aprovisionamientos.** Este concepto recoge las compras netas de aprovisionamientos (combustibles y carburantes, repuestos, embalajes, material de oficina, etc.) efectuadas por la empresa durante el año de referencia, disminuidas o aumentadas por el importe de la correspondiente variación de existencias (según sea ésta positiva o negativa).

**Consumo de mercaderías.** Este concepto recoge las compras netas de mercaderías (bienes adquiridos para revenderlos sin someterlos a un proceso de transformación) efectuadas por la empresa durante el año de referencia, disminuidas o aumentadas por el importe de la correspondiente variación de existencias (según sea ésta positiva o negativa).

**Trabajos realizados por otras empresas.** Es el gasto correspondiente al trabajo que, formando parte del proceso de producción propia, se encarga y es realizado por otras empresas. Dentro de este concepto se incluyen las subcontratas que corresponden a la relación que se establece entre dos empresas (la subcontratada y la contratante principal) por la que la primera participa en el proceso de diseño y producción de un determinado producto en beneficio de la otra empresa, participación basada en un determinado plan y directrices técnicas proporcionadas por la empresa contratante y en la que ésta aporta las principales materias primas.

**Consumos y trabajos realizados por otras empresas.** Es el importe total obtenido como resultado de agregar los consumos de materias primas, de aprovisionamientos y mercaderías, y los trabajos realizados por otras empresas.

**Sueldos y salarios.** Comprenden todas las cantidades, obligatorias o voluntarias, pagadas en dinero o en especie por la empresa a su personal asalariado de todo tipo (fijos y eventuales), en concepto de remuneración del trabajo por ellos realizado. Estos pagos se contabilizan por su importe bruto, es decir, antes de hacer las deducciones correspondientes a la seguridad social e impuesto sobre la renta de las personas físicas a cargo de los trabajadores. Se incluye el salario base íntegro; los complementos en dinero por horas extraordinarias, antigüedad, título, peligrosidad, incentivos, asistencia, residencia, prima de transporte, carestía de vida, etc.; primas por beneficios, gratificaciones de Navidad y pagas extraordinarias; las remuneraciones en especie (valoradas según el coste neto que representa para la empresa) suministradas gratuitamente o a precio reducido a sus asalariados en concepto de consumidores (productos alimenticios, combustibles, vivienda, vestido, acciones repartidas, etc.); así como las cuotas a la seguridad social e impuesto sobre la renta de las personas físicas (trabajo personal) a cargo de los trabajadores, pagados por la empresa sin descontárselo después a éstos. No se incluyen las indemnizaciones o reembolsos por gastos de viaje, distancia, cambio de domicilio, y representación de los asalariados en el ejercicio de sus funciones; las indemnizaciones pagadas por la compra de útiles, herramientas o ropas de trabajo; los gastos corrientes y las subvenciones destinadas a instalaciones deportivas, culturales y recreativas; los gastos de formación profesional, reconocimientos médicos y mejoras de los lugares de trabajo. Tampoco se incluyen las indemnizaciones pagadas directamente por la empresa a sus asalariados en caso de enfermedad, paro, despido, accidentes, etc.; que se recogen en rúbrica aparte.

**Indemnizaciones.** Se entiende por indemnizaciones aquellos pagos realizados directamente por la empresa a sus asalariados o antiguos asalariados, en casos de enfermedad, paro, despido, accidente, pensión, jubilacio-





nes anticipadas, etc. Que complementan los realizados por organismos aseguradores o que sustituyen a los no recibidos de éstos por no estar afiliados. No se incluyen las indemnizaciones adelantadas por la empresa a sus trabajadores, que son a cargo de la Seguridad Social y que, por tanto, son abonadas posteriormente por ésta.

**Cargas sociales.** Este concepto incluye la seguridad social a cargo de la empresa, las aportaciones a planes de pensiones, jubilación, invalidez o muerte en relación con el personal de la empresa, y otros gastos sociales realizados por la empresa, como subvenciones a economatos y comedores, becas por estudio, primas de seguros de vida del personal, etc.

**Gastos de personal.** Este concepto recoge el importe total agregado de los pagos efectuados por la empresa durante el año de referencia en concepto de sueldos y salarios, indemnizaciones y cargas sociales (seguridad social, planes de pensiones y otros gastos sociales).

**Arrendamientos y cánones.** Este concepto recoge el importe de los gastos efectuados por la empresa durante el año de referencia tanto por el alquiler de bienes muebles e inmuebles, como por el derecho al uso o a la concesión de uso de las distintas manifestaciones de la propiedad industrial. Estas últimas cantidades pueden ser fijas o variables. No se incluyen el arrendamiento financiero de bienes inmuebles ni el valor de las compras de derechos de patentes, licencias, etc.

**Servicios de profesionales independientes.** Este concepto recoge el importe satisfecho a profesionales independientes en concepto de retribución por los servicios prestados a la empresa. Incluye honorarios a economistas, abogados y auditores, comisiones a representantes y agentes mediadores independientes, etc.

**Suministros.** Este concepto recoge el importe correspondiente a los gastos satisfechos por la empresa en concepto de adquisición de abastecimientos que no tengan la cualidad de almacenable (electricidad, gas, agua, etc.).

**Otros servicios exteriores.** Este concepto recoge el importe satisfecho por la empresa en concepto de gasto en I+D (trabajos de investigación y desarrollo realizados por terceros), reparaciones y conservación, transportes, primas de seguros (no incluyendo las referidas al personal de la empresa), servicios bancarios y similares, publicidad, propaganda y relaciones públicas, y otros servicios (gastos de viaje, dietas del personal, suscripciones a publicaciones y periódicos, etc.).

**Total de servicios exteriores.** Este concepto comprende el importe total del conjunto de gastos de explotación de naturaleza diversa realizados por la empresa durante el año de referencia, tales como gastos en I+D, arrendamientos y cánones, reparaciones y conservación, servicios de profesionales independientes, transportes, primas de seguros, servicios bancarios y similares, publicidad, propaganda y relaciones públicas, suministros, y otros servicios.

**Dotaciones para amortización del inmovilizado.** Este concepto representa la corrección de valor realizada por depreciación del inmovilizado, tanto material como inmaterial, de la empresa.

**Total de gastos de explotación.** Es el importe total obtenido como resultado de agregar los diferentes gastos ligados a la explotación realizados por la empresa durante el año de referencia en los apartados anteriores.

**Inversión realizada en activos materiales.** Se define la inversión como la diferencia entre los incrementos reales en el valor de los recursos de capital y las ventas de esos mismos tipos de recursos realizadas por la empresa en el año de referencia. Se entiende por incremento real de los recursos productivos, los aumentos de valor que se produzcan en concepto de terrenos y bienes naturales, construcciones, instalaciones técnicas, maquinaria, utillaje y otras instalaciones, equipos para procesos de información, elementos de transporte y otros activos, que tengan su origen bien en compras a terceros de bienes nuevos o usados; bien en trabajos realizados por la propia empresa o por terceros sobre elementos ya existentes con objeto de aumentar su capacidad productiva, su rendimiento o su vida útil. Se incluye el "leasing" como una forma más de adquisición de activos o de inversión por parte del arrendatario. Las operaciones de inversiones se reflejan por el total de su valor,





valorándose las compras a precio de adquisición, sin incluir el IVA deducible e incluyendo el transporte, el coste de instalación, los gastos de registro y notaría, y otros impuestos que sean no deducibles. Los trabajos realizados por la empresa con sus propios recursos se valoran a precio de coste, el leasing a precio al contado de los bienes adquiridos. Las ventas se valoran a precio de venta sin incluir el IVA repercutido.

**Modelos de cuestionarios.** La conveniencia de diseñar diferentes modelos de cuestionarios en función del tamaño de la unidad informante, al objeto de adecuarlos a las características específicas de las empresas, y a los distintos requerimientos de información, ha conducido a utilizar dos modelos de cuestionarios en la encuesta. En las empresas con menos de 20 personas ocupadas, se ha utilizado un modelo de cuestionario reducido en el que se han recogido las características y variables básicas para el cumplimiento de los objetivos de la encuesta. En las empresas con 20 o más personas ocupadas, se ha utilizado un modelo de cuestionario más complejo y detallado, en el que junto a la información solicitada en el modelo básico (la información de un modelo es perfectamente integrable en el otro), se han ampliado las variables solicitadas, demandándose en ocasiones un mayor detalle en la desagregación de la información. Además de la información a nivel de empresa, se incluye también un apartado adicional en el que se solicita para aquellas empresas multilocalizadas una desagregación por establecimiento industrial de sus principales variables.

En el anexo I de esta publicación se incluye un ejemplar de cada uno de los modelos de cuestionarios.

**NOTA:** Los (..) en el interior de las tablas, indica la no disponibilidad del dato  
EL (-) es 0 o menor de 0,5.









## CUENTAS DEL SECTOR INDUSTRIAL. REGIÓN DE MURCIA

Las cuentas económicas de 1.997 ofrecen resultados de la elevación de los datos, que corresponden a la Región de Murcia, obtenidos en la Encuesta Industrial de Empresas elaborada por el Instituto Nacional de Estadística. Esta estructurada en base a un criterio sectorial (ramas de actividad) y por un criterio de conceptos económicos agrupados en cinco tablas diferentes para cada una de las ramas estudiadas:

1. Principales macromagnitudes
2. Ingresos de explotación por nivel de empleo
3. Gastos por nivel de empleo
4. Impuestos ligados a la actividad por nivel de empleo
5. Ratios por nivel de empleo

La primera tabla está expresada en términos de Contabilidad Regional y las tres siguientes en términos de contabilidad privada con el detalle que permite la Encuesta Industrial de Empresas, siendo la quinta tabla una muestra de los ratios que se han considerado más representativos para la comparabilidad entre las diferentes ramas seleccionadas.

Para el total de la industria se presenta resultados de las seis tablas expresadas con anterioridad por nivel de empleo y una serie de gráficos que permite comparar la producción a salida de fábrica, valor añadido bruto, costes de personal y excedente bruto de explotación por persona ocupada entre las diferentes ramas seleccionadas y el total regional

Las ramas de actividad que se han seleccionado para presentar resultados son :

### RAMAS DE ACTIVIDAD

### CNAE-93

1. Industrias extractivas	101, 102, 103, 131, 132, 141, 142, 143, 144 y 145
2. Alimentación, bebidas y tabaco	
2.1. Industrias cárnicas	151
2.2. Conservas de frutas y hortalizas	153
2.3. Otras industrias de productos alimenticios	152, 154, 155, 156, 157 y 158
2.4. Bebidas	159
3. Industria Textil y de la confección	
3.1. Industria Textil	171, 172, 173, 174, 175, 176 y 177
3.2. Confección y peletería	181, 182 y 183
4. Industria del cuero y del calzado	
4.1. Preparación, curtido y acabado del cuero	191 y 192
4.2. Industria del calzado	193
5. Industria de la madera y corcho	201, 202, 203, 204 y 205
6. Industria del papel, edición, artes gráficas y reproducción de soportes grabados	
6.1. Industria del papel	211 y 212
6.2. Edición, artes gráficas y reproducción de soportes grabados	221, 222, y 223





7. Industria química	241, 242, 243, 244, 245, 246 y 247
8. Industria del caucho y materias plásticas	251 y 252
9. Industria de otros productos minerales no metálicos	261, 262, 263, 264, 265, 266, 267 y 268
10. Metalurgia y fabricación de productos metálicos	271, 272, 273, 274 y 275 281, 282, 283, 284, 285, 286 y 287
11. Industria de la construcción de maquinaria y equipo mecánico	291, 292, 293, 294, 295, 296 y 297
12. Industria de material y equipo eléctrico, electrónico y óptico	300, 311, 312, 313, 314, 315, 316, 321, 322, 323, 331, 332, 333 334 y 335
13. Fabricación de material de transporte	341, 342, 343, 351, 352, 353 354 y 355
14. Industrias manufactureras diversas y reciclaje	361,362,363,364,365,366,371 y 372
15. Producción y distribución de energía, gas y agua	401, 402, 403, 410 y 232

Para estas ramas de actividad se presentan resultados de las seis tablas a nivel de empleo.

Para la presentación de resultados se han considerado dos estratos de empleo :

1. Empresas con menos de 20 trabajadores
2. Empresas con 20 o más trabajadores

Los conceptos económicos utilizados en la primera tabla son los siguientes :

**Producción a salida de fábrica (sin I.V.A.).** Es el resultado de la actividad productora de bienes y servicios del establecimiento. A diferencia del total de ingresos corrientes, sólo recoge aquellos ingresos relacionados con la producción de la unidad, en concreto ventas de productos transformados, ingresos netos por reventa, prestación de servicios, trabajos para su inmovilizado, otros ingresos de gestión no contemplados, variación de existencias de ventas e impuestos especiales, disminuidos en su caso por el valor de los rappels y devoluciones de ventas.

**Consumo intermedio (sin I.V.A.).** Representa el valor de todos los bienes, excepto los de capital fijo, y servicios consumidos en el proceso de producción.

**Valor añadido bruto a salida de fábrica (sin IVA).** Es la diferencia entre el valor de producción a salida de fábrica (sin IVA) y los consumos intermedios (sin IVA). Se corresponde con la valoración del Sistema Europeo de Cuentas Económicas (SEC) conocida como salida de fábrica en términos netos, que es la aconsejada para las comparaciones internacionales.

**Valor añadido bruto al coste de los factores.** Es otra forma de valorar el valor añadido bruto, esta vez descontando del valor añadido bruto a salida de fábrica (sin IVA), el valor de los otros impuestos ligados a la actividad y sumando las subvenciones de explotación. Se intenta eliminar los efectos originados por la actuación de las administraciones públicas sobre el proceso productivo.

**Excedente bruto de explotación.** Diferencia entre el valor añadido bruto al coste de los factores y el coste de personal.





# ANÁLISIS DE RESULTADOS

Al igual que en años anteriores, el análisis descriptivo, que aquí presentamos, está estructurado en tres apartados, el primero corresponde al total de la industria en su conjunto, el segundo se desarrolla atendiendo al tamaño de las empresas industriales y el tercero por ramas de actividad.

Dentro de cada uno de estos apartados remarcaremos el comportamiento, para el año 1.997, de las grandes macromagnitudes y sus distintos agregados, e introduciremos unas breves notas sobre la evolución de estas variables a lo largo del período 1.993-1.997.

## TOTAL INDUSTRIA

La "Producción a Salida de Fábrica (sin IVA)" experimentó, en el año 1.997, un crecimiento del 13,4%, superior en 4,8 puntos al del año 1.996, pasando de 1.029.798,3 millones de pesetas para el año 1.996 a 1.167.884,5 para 1.997 (ver cuadro 1).

De todas las componentes de la Producción a Salida de Fábrica (sin IVA), es la correspondiente a las "ventas netas de productos" con una aportación del 88,02% la que marca la tendencia de dicha macromagnitud, seguida muy de lejos por "los ingresos por reventa" con una aportación del 9,65%.

Las "ventas netas de productos" pasaron de 906.775,6 millones de pesetas en el año 1.996 a 1.027.879,7, lo que supone un incremento del 13,4%, superior en 3,32 puntos al experimentado en 1.996.

Los "ingresos por reventas", con un incremento del 39,6%, siguen ganando peso en la aportación a la Producción a Salida de Fábrica (sin IVA).

**Cuadro 1**

	1.996	1.997	%
<b>Producción a salida de fábrica (sin I.V.A.) . . .</b>	<b>1.029.798,3</b>	<b>1.167.834,5</b>	<b>13,4</b>
Ventas netas de productos . . . . .	906.775,6	1.027.879,7	13,4
Otros ingresos . . . . .	123.022,7	139.954,8	13,8
<b>Consumos intermedios (sin I.V.A.) . . . . .</b>	<b>687.517,9</b>	<b>791.225,5</b>	<b>15,1</b>
Consumo de materias primas . . . . .	491.084,4	554.782,8	13,0
Otros consumos . . . . .	196.433,5	226.442,7	15,3
<b>Valor Añadido Bruto cf (1) . . . . .</b>	<b>253.777,0</b>	<b>296.464,2</b>	<b>16,8</b>
Costes de personal . . . . .	148.408,8	167.007,8	12,5
Excedente bruto de explotación . . . . .	105.368,2	129.456,4	22,9

(1) VABcf= producción a salida de fábrica (sin IVA) - consumos intermedios + subvenciones de explotación - impuestos ligados a la actividad.

Los "consumos intermedios (sin IVA)" crecieron en el año 1.997 un 15,1%, 1,7 puntos más que el experimentado por la Producción a Salida de Fábrica (sin IVA), lo que resta, al igual que en años anteriores, el crecimiento del VABcf.





## Análisis de Resultados

De las componentes del consumo intermedio (sin IVA) es la correspondiente a “trabajos realizados por otras empresas” y la “consumos de otros aprovisionamientos” las que han experimentado los mayores incrementos, un 27,81% y un 27,3% respectivamente. Estos agregados son los que ocasionan un incremento de los consumos intermedios por encima del experimentado por la Producción a Salida de Fábrica (ver cuadro 2).

La componente “consumos de materias primas”, con una aportación del 70,1% de los consumos intermedios, creció en 1.997 un 12,97% (ver cuadros 2 y 3).

Desde el año 1.994 los consumos intermedios necesarios para producir han ido creciendo paulatinamente, pasando de representar el 64,3% de la Producción a Salida de Fábrica (sin IVA) en 1.994 a un 66,8% en 1.997.

**Cuadro 2: Tasas de variación 97/96**

	Menos de 20 ocupados	De 20 o más ocupados	Total
<b>1. PERSONAS OCUPADAS (Unidades) . . . . .</b>	<b>21,00</b>	<b>2,21</b>	<b>9,69</b>
<b>2. HORAS TRABAJADAS (Unidades) . . . . .</b>	<b>21,36</b>	<b>1,42</b>	<b>9,42</b>
<b>3. PRODUCCIÓN A SALIDA DE FÁBRICA (sin I.V.A.)</b>	<b>20,41</b>	<b>11,64</b>	<b>13,40</b>
Ventas netas de productos . . . . .	17,51	12,20	13,36
Ingresos por reventa . . . . .	-6,73	47,86	39,58
Consumo de mercaderías (-) . . . . .	-25,28	26,62	19,64
Prestación de servicios . . . . .	45,22	23,70	32,62
Trabajos para su inmovilizado . . . . .	-0,26	17,76	17,17
Otros ingresos de explotación . . . . .	35,76	3,47	5,25
Variación de existencias . . . . .	220,26	-6,41	20,97
Impuestos especiales . . . . .	39,42	-5,79	-5,61
<b>4. CONSUMO INTERMEDIO (sin I.V.A.) . . . . .</b>	<b>19,20</b>	<b>13,96</b>	<b>15,08</b>
Consumo de materias primas . . . . .	11,47	13,42	12,97
Otros aprovisionamientos . . . . .	84,53	18,62	27,30
Servicios prestados por otras empresas . . . . .	80,78	16,11	27,81
Otros gastos . . . . .	25,85	13,33	15,75
<b>5. VALOR AÑADIDO BRUTO (sin I.V.A.)(3-4) . . . . .</b>	<b>23,39</b>	<b>7,20</b>	<b>10,03</b>
<b>6. SUBVENCIONES DE EXPLOTACIÓN . . . . .</b>	<b>194,58</b>	<b>20,11</b>	<b>27,66</b>
<b>7. IMPUESTOS LIGADOS A LA PRODUCCIÓN . . . . .</b>	<b>37,57</b>	<b>-5,51</b>	<b>-5,14</b>
<b>8. VALOR AÑADIDO BRUTOcf(5+6-7) . . . . .</b>	<b>24,64</b>	<b>14,43</b>	<b>16,82</b>
Coste de personal . . . . .	24,45	7,96	12,53
Excedente bruto de explotación . . . . .	25,06	22,40	22,86
<b>9. I.V.A.repercutido . . . . .</b>	<b>20,14</b>	<b>13,08</b>	<b>14,61</b>
<b>10. I.V.A. soportado . . . . .</b>	<b>11,97</b>	<b>19,75</b>	<b>18,22</b>
<b>11. GASTOS FINANCIEROS . . . . .</b>	<b>..</b>	<b>7,10</b>	<b>7,10</b>
<b>12. INVERSIONES . . . . .</b>	<b>15,05</b>	<b>90,52</b>	<b>81,74</b>

Las “subvenciones a la explotación” crecen un 27,7%, incremento superior en 24,6 puntos al que se obtuvo en 1.996, situándose en parámetros similares a los años 1.994 y 1.995.

Para el año 1.993 las “subvenciones a la explotación” representaban un 3,9% del Valor Añadido Bruto a Costes de los factores, en 1.994 del 4,2%, en 1.995 el 4,8%, en 1.996 el 4,6% y en 1.997 el 5%.

Este incremento de las subvenciones unido al descenso en los “impuestos ligados a la producción” del 5,14% ocasionan un incremento del “Valor Añadido Bruto a Coste de los factores” en un 16,8%.

A 296.464,2 millones de pesetas asciende el “Valor Añadido Bruto a coste de los factores”, (VABcf) que como



ya se ha comentado con anterioridad, supone un incremento del 16,8%, 8,73 puntos más que el experimentado en el año 1.996.

De las dos componentes del Valor Añadido Bruto a coste de los factores, "Costes de personal" y "Excedente Bruto de Explotación", es esta última, al igual que en años anteriores, con un aumento del 22,86% la que experimenta una mayor subida, 10,33 puntos más que la observada para los costes laborales, lo que ocasiona un descenso en 2,15 puntos el peso relativo de ésta última sobre el Valor Añadido Bruto a coste de los factores, tendencia que viene observándose desde el año 1.993 (ver cuadro 3).

**Cuadro 3**

	1.995	1.996	1.997
<b>1. PRODUCCIÓN A SALIDA DE FÁBRICA (sin I.V.A.)</b>	<b>100,00</b>	<b>100,00</b>	<b>100,00</b>
Ventas netas de productos .....	87,66	88,05	88,02
Ingresos por reventa .....	5,25	7,84	9,65
Consumo de mercaderías .....	-6,68	-9,11	2,36
Prestación de servicios .....	2,40	2,02	0,41
Trabajos para su inmovilizado .....	0,37	0,39	0,85
Otros ingresos de explotación .....	0,81	0,92	-9,61
Variación de existencias .....	0,71	0,41	0,44
Impuestos especiales de fabricación .....	9,48	9,47	7,88
<b>2. CONSUMO INTERMEDIO (sin I.V.A.)</b>	<b>100,00</b>	<b>100,00</b>	<b>100,00</b>
Consumo de materias primas .....	69,42	71,43	70,12
Consumo de otros aprovisionamientos .....	9,39	7,97	8,82
Servicios prestados por otras empresas .....	4,10	3,31	3,67
Otros servicios exteriores .....	17,08	17,29	17,39
<b>3. VALOR AÑADIDO BRUTO cf</b>	<b>100,00</b>	<b>100,00</b>	<b>100,00</b>
Coste de personal .....	59,05	58,48	56,33
Excedente bruto de explotación .....	40,95	41,52	43,67

En líneas generales se puede decir que el año 1.997 ha sido un buen año para la Industria Regional en su conjunto.

Hecho que se hace notar en un incremento del 8,5% de los "gastos en Investigación y Desarrollo", del 26,71 en la "dotación para amortización del inmovilizado" y un incremento del 81,74% de las inversiones.

El número de "ocupados" en la industria, también, ha experimentado un crecimiento muy superior al de años anteriores, pasando de 60.119 ocupados en 1.996 a 65.945 en el año 1.997, 5.826 personas más, lo que supone un incremento del 9,7%, 6,3 puntos más que el año anterior.

En valores agregados, "los costes laborales" experimentan una subida del 12,53%, este incremento es debido fundamentalmente al crecimiento de un 13,77% de los "sueldos y salarios", a la disminución en un 13,45% de las indemnizaciones y al aumento de las personas ocupadas.

Para analizar el verdadero aumento de los "costes laborales" es conveniente eliminar la influencia del incremento del empleo, es decir estudiar el ratio "costes laborales/persona ocupada" este ratio crece un 2,6%, 1 punto menos que el año 1.996 y 1 punto más que el experimentado por el total nacional.

Si se le quita el efecto de las horas trabajadas, queda un crecimiento del 2,8%, 7 décimas más que el aumento observado para el conjunto nacional (ver cuadro 4).



Cuadro 4: Costes laborales por persona ocupada y por horas trabajadas

	1.996	1.997	1.997/1.996
<b>1. COSTES LABORALES/HORAS TRABAJADAS . .</b>			
Región de Murcia . . . . .	1.393,3	1.432,9	2,8
España . . . . .	2.028,7	2.072,1	2,1
Región de Murcia/España% . . . . .	68,7	69,2	
<b>2. COSTES LABORALES/PERSONA OCUPADA</b>			
Región de Murcia . . . . .	2.468,6	2.532,5	2,6
España . . . . .	3.566,4	3.636,5	2,0
Región de Murcia/España% . . . . .	69,2	69,6	

Estas mínimas diferencias observadas, a favor del territorio Regional, no son suficientes para paliar las grandes diferencias existentes tradicionalmente entre ambos territorios, para estos conceptos.

Los "costes laborales" ascienden a 3.636,5 miles de pesetas por persona ocupada y año en España, frente a 2.532,5 en la Región, lo que representa un 30,4% menos.

El número de "horas trabajadas" por persona ocupada disminuye un 0,3%, situándose en 1.767,5 horas, este valor supone una media de 12,5 horas más por trabajador y año que en el conjunto nacional.

"La Producción a Salida de Fábrica (sin IVA) por persona ocupada" creció un 3,4%, pasando de 17.129,34 miles de pesetas en el año 1.996 a 17.709,17 en el año 1.997 y el "Valor Añadido Bruto a coste de los factores por persona ocupada" creció un 6,5%; ambos indicadores nos muestran un incremento efectivo de la productividad, tendencia que viene observándose desde el año 1.993, pero que no es suficiente para disminuir la distancia con la productividad media de la industria a nivel nacional.

El valor de las inversiones realizadas en 1.997 es de 118.695,8 millones de pesetas, que supone un crecimiento del 81,74% y representa un 40,0% del Valor Añadido Bruto a coste de los factores, 14,3 puntos más que el año 1.996.

Después de tres años consecutivos de descenso en los "gastos financieros", este año 1.997 crecen un 7,10%. En términos relativos "gastos financieros/producción a salida de fábrica (sin IVA)", la tendencia sigue siendo descendente, pasando de representar un 6% en el año 1.993 al 2,48% en 1.997.

## POR TAMAÑO DE EMPLEO

Al contrario de lo sucedido en el año 1.996, son las empresas de menos de 20 ocupados los que han experimentado un crecimiento superior al advertido en los de más de 20 ocupados.

Este hecho se produce en prácticamente todas las variables analizadas, salvo en "inversiones, ventas netas de mercaderías, trabajos realizados para el inmovilizado, consumo de mercaderías y consumo de materias primas", es decir, a excepción de las inversiones, en aquellas variables que o bien aminoran la Producción a Salida de Fábrica (sin IVA) o aumentan los consumos intermedios, con lo cual disminuye el Valor Añadido Bruto (ver cuadro 2).

La "Producción a Salida de Fábrica (sin IVA)" creció un 20,14% en las empresas menores de 20 ocupados, 8,5 puntos más que el aumento experimentado por los de más de 20.

De todos los componentes de la Producción a Salida de Fábrica (sin IVA) cabe destacar: "las ventas netas de productos" que crecieron un 17,51% para las empresas de menor tamaño y un 12,2% para el resto, "las ventas netas de mercaderías" que disminuyeron un 6,73% en las empresas de menos de 20 ocupados y crecieron un 17,78 en las





de más de 20 y los “consumos de mercaderías” que disminuyeron un 25,28 en las empresas menores de 20 trabajadores y crecieron un 26,6% en el resto.

También es destacable el comportamiento dispar de las “variaciones de existencias” produciéndose un crecimiento del 220,26% para las empresas menores de 20 ocupados y una disminución del 6,4% en los de más de 20.

Los “consumos intermedios” crecieron en ambos estratos de tamaño, un 19,2% y un 13,96% respectivamente.

El “Valor Añadido Bruto a coste de factores” se incrementó un 23,39% y un 14,43% respectivamente, 8,96 puntos más en el conjunto de empresas de menor tamaño.

Al igual que lo comentado para el total de la industria, es reseñable el gran aumento de las “Subvenciones de explotación” en ambos estratos de tamaño, destacando el crecimiento en un 194,58% de las empresas de menor tamaño, 183,94 puntos más que el que se produjo en 1.996 y 174,47 puntos más que el obtenido para las empresas de 20 ó más trabajadores.

De las dos componentes del Valor Añadido Bruto a coste de los factores, “costes laborales” y “excedente bruto de explotación”, es la correspondiente a esta última la que experimenta el mayor crecimiento en ambos estratos de tamaño, cifrándose en el 25,06% y el 22,4% respectivamente, un 0,6 puntos más que los costes laborales en el primer estrato y 14,4 puntos más en el segundo.

El empleo se incrementa en los dos estratos de tamaño que estamos analizado, pero no en las mismas proporciones.

En el caso de las empresas con menos de 20 trabajadores se observó una espectacular subida del 21,36% frente al 2,21% en las de más de 20.

Junto con lo expuesto anteriormente, los ratios analizados siguen mostrando grandes diferencias entre las empresas atendiendo a su tamaño, lo que hace necesario este análisis.

Todos los ratios estudiados muestran unas diferencias, que tradicionalmente se producen, a favor de las empresas con 20 ó más trabajadores.

La “Producción a Salida de Fábrica (sin IVA)/personal ocupado” es de 24.818,59 miles de pesetas para el estrato de las empresas de mayor tamaño y de 8.628,26 para las empresas de menos de 20 trabajadores, una diferencia del 34,8%, 3,4 puntos menos que el año 1.996.

El “Valor Añadido Bruto a coste de los factores/persona ocupada” es de 6.013,09 miles de pesetas para las empresas de más de 20 ocupados y de 2.557,34 para el resto.

Estos dos ratios nos indican que la productividad en las industrias de menos de 20 ocupados sigue siendo más baja que para el resto de la industria y va ampliando las diferencias entre los estratos a pesar de los buenos resultados obtenidos para este año de la pequeña empresa industrial.

En relación a los “costes laborales por persona ocupada” las diferencias existentes tradicionalmente entre ambos estratos de tamaño, sigue existiendo y ampliándose. En el año 1.997, este ratio ascendió a 3.130,65 miles de pesetas en las empresas con más de 20 ocupados, un 5,6% más que el año anterior y a 1.768,57 en aquellas de menos de 20 ocupados, un incremento del 2,9% respecto al año 1.996 (ver cuadro 6).

El “Excedente Bruto de Explotación por persona ocupada” asciende a 2.882,43 miles de pesetas para las empresas de 20 ó más ocupados, un 19,8% más que el año 1.996, y a 788,81 en el resto de empresas industriales que supone un incremento del 3,4%.





## Análisis de Resultados

Estos hechos acentúan la diferencia que tradicionalmente existe en la relación "Costes Laborales/Valor Añadido Bruto a coste de los factores" entre ambos estratos de tamaño (ver cuadro 5).

**Cuadro 5**

	De 1 a 19 ocupados			De 20 o más ocupados		
	1.995	1.996	1.997	1.995	1.996	1.997
<b>Valor Añadido Bruto cf</b> .....	<b>100,00</b>	<b>100,00</b>	<b>100,0</b>	<b>100,00</b>	<b>100,00</b>	<b>100,0</b>
Costes laborales .....	69,08	69,26	69,16	55,72	55,18	52,06
Excedente Bruto de Explotación .....	30,92	30,74	30,84	44,28	44,82	47,94

El Excedente Bruto de Explotación ha incrementado, en el año 1.997, su peso sobre el VABcf en ambos estratos. Para las empresas de menor tamaño el crecimiento ha sido prácticamente imperceptible (0,1 puntos más que el año anterior), representando el 30,84% del VABcf y para las empresas de 20 ó más trabajadores un incremento de 3,12 puntos representando un 47,94% (ver cuadro 5).

Son las empresas de menos de 20 trabajadores las que, en término medio, realizan más horas de trabajo por

**Cuadro 6: Ratios**

	De 1 a 19 ocupados			De 20 o más ocupados		
	1.995	1.996	1.997	1.995	1.996	1.997
Horas trabajadas/personal ocupado ...	1.784,98	1.784,32	1.789,65	1.739,87	1.763,65	1.750,06
Producción a salida de fábrica (sin I.V.A.)/personal ocupado (miles ptas.) ..	8.395,94	8.670,64	8.628,26	22.003,17	22.723,33	24.818,59
Valor añadido bruto a coste de los factores/personal ocupado (miles ptas.) ....	2.408,32	2.482,75	2.557,34	5.211,14	5.370,96	6.013,09
Costes de personal/personal ocupado (miles de ptas) .....	1.663,63	1.719,55	1.768,53	2.903,84	2.963,95	3.130,65
Excedente bruto de explotación/personal ocupado (miles ptas.) .....	744,69	763,21	788,81	2.307,30	2.407,02	2.882,43
Producción a salida de fábrica (sin I.V.A.)/horas trabajadas (ptas.) .....	4.703,66	4.859,34	4.821,21	12.646,43	12.884,26	14.181,54
Valor añadido bruto a coste de los factores/horas trabajadas (ptas.) .....	1.349,21	1.391,43	1.428,96	2.995,13	3.045,37	3.435,93
Excedente bruto de explotación/horas trabajadas (ptas.) .....	417,20	427,73	440,76	1.326,13	1.364,79	1.647,04
Consumos intermedios (sin I.V.A.)/Producción a salida de fábrica (sin I.V.A.)(%) .....	71,22	71,19	70,48	65,46	65,64	67,01
Gastos financieros/Producción a salida de fábrica (sin I.V.A.) (%) .....	..	..	..	4,05	3,28	3,15
Inversiones (sin I.V.A.)/Producción a salida de fábrica (sin I.V.A.) (%) .....	3,18	3,67	3,50	6,75	7,02	11,98
Costes de personal/Valor añadido bruto al coste de los factores (%) .....	69,08	69,26	69,16	55,72	55,18	52,06
Excedente bruto de explotación/Valor añadido bruto a c.f. (%) .....	30,92	30,74	30,84	44,28	44,82	47,94







persona ocupada y año (1.789,65 horas), 39,6 horas más que las trabajadas en las empresas de más de 20.

Tradicionalmente son las empresas de más de 20 trabajadores las que destinan más porcentaje de la Producción a Salida de Fábrica (sin IVA) a inversiones, un 11,98% frente al 3,5 en las empresas de menos tamaño.

## ANÁLISIS POR RAMAS DE ACTIVIDAD

No todas las ramas de actividad analizadas han evolucionado de forma similar a la media Regional, destacando, por el buen comportamiento del Valor Añadido Bruto a costes de los factores, diez de ellas, con incrementos superiores al obtenido para el total Regional (ver G.1).

G.1. Tasa de crecimiento del VABcf

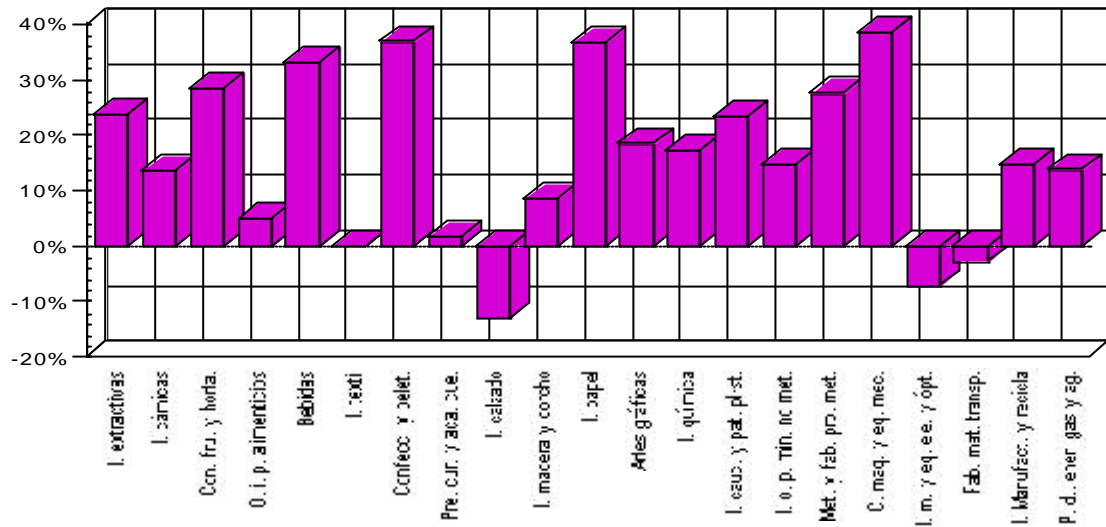

Es la "industria de la construcción de maquinaria y equipo mecánico" la que, con un incremento del VABcf en un 38,51%, se sitúa en primer lugar, seguida por la industria de la "confección y peletería" con un crecimiento del 36,99%, la "industria del papel" con un 36,84%, la industria de las "bebidas" con un 33,15%, las "conservas de frutas y hortalizas" con un 28,74%, "metalurgia y fabricación de productos metálicos" con un 27,76%, "industrias extractivas" con el 23,95%, "industria del caucho y materias plásticas" con el 23,54%, "edición, artes gráficas y reproducción en soporte magnético" con el 18,56% y la "industria química" con el 17,24%.

Todas las ramas enumeradas con anterioridad han experimentado variaciones positivas en el empleo por encima de la media Regional, excepto la industria de las "bebidas" con un descenso de 3,07% y las "conservas de frutas y hortalizas" con un incremento del 2,43%.

Destacan por sus incrementos en el empleo la "industria de la construcción de maquinaria y equipo mecánico" con un 48,86%, "confección y peletería" con un 36,31%, "edición, artes gráficas y reproducción en soporte magnético" con el 29,72% y "industrias extractivas" con el 22,76% (ver cuadro 7).

Las ramas industriales que más aportan al VABcf industrial, en el año 1.997 (ver cuadro 8) son: "producción y distribución de energía, gas y agua" con el 17,06%, "conservas de frutas y hortalizas" con el 12,44%, "metalurgia y fabricación de productos metálicos" con el 9,23%, "otras industrias de productos alimenticios" con el 7,94%, "industrias manufactureras diversas" con el 6,97% debido fundamentalmente al peso de la "industria del mueble, "industria química" con el 6,29%, y "industria de otros productos minerales no metálicos" con el 5,54%. Esta distribución es en líneas generales igual a la obtenida en 1.996.



**Cuadro 7: Número de ocupados y crecimiento entre los años 1.996-1.997**

	1.996	1.997	%
<b>Total</b> .....	<b>60.119</b>	<b>65.945</b>	<b>9,69</b>
<b>1 Industrias extractivas</b> .....	<b>772</b>	<b>948</b>	<b>22,76</b>
<b>2 Alimentación, Bebidas y tabaco</b> .....	<b>18.776</b>	<b>19.350</b>	<b>3,06</b>
Industrias cárnicas .....	2.814	2.899	3,01
Conservas de frutas y hortalizas .....	8.215	8.414	2,43
Otras industrias de productos alimenticios .....	6.997	7.310	4,47
Bebidas .....	750	727	-3,07
<b>3 Industria textil y de la confección</b> .....	<b>3.708</b>	<b>4.234</b>	<b>14,18</b>
Industria textil .....	1.487	1.207	-18,87
Confección y peletería .....	2.221	3.028	36,31
<b>4 Industria del cuero y del calzado</b> .....	<b>2.827</b>	<b>2.724</b>	<b>-3,64</b>
Preparación, curtido y acabado del cuero .....	1.160	1.088	-6,19
Industria del calzado .....	1.667	1.635	-1,87
<b>5 Industria de la madera y el corcho</b> .....	<b>2.785</b>	<b>2.849</b>	<b>2,31</b>
<b>6 Industria del papel, edición, artes gráficas y reprod. soportes gráf.</b> .....	<b>2.590</b>	<b>3.239</b>	<b>25,10</b>
Industria del papel .....	714	807	12,97
Industria de edición, artes gráficas y reproducción de soportes gráficos...	1.875	2.432	29,72
<b>7 Industria química</b> .....	<b>2.231</b>	<b>2.500</b>	<b>12,07</b>
<b>8 Industria del caucho y materias plásticas</b> .....	<b>1.734</b>	<b>1.991</b>	<b>14,79</b>
<b>9 Industria de otros productos minerales no metálicos</b> .....	<b>3.567</b>	<b>4.036</b>	<b>13,15</b>
<b>10 Metalurgia y fabricación de productos metálicos</b> .....	<b>5.463</b>	<b>6.332</b>	<b>15,91</b>
<b>11 Industria de la construcción de maquinaria y equipo mecánico</b> .....	<b>2.754</b>	<b>4.100</b>	<b>48,86</b>
<b>12 Industria de material y equipo eléctrico, electrónico y óptico</b> .....	<b>949</b>	<b>906</b>	<b>-4,50</b>
<b>13 Fabricación de material de transporte</b> .....	<b>3.080</b>	<b>3.084</b>	<b>0,14</b>
<b>14 Industrias manufactureras diversas y reciclaje</b> .....	<b>7.139</b>	<b>7.890</b>	<b>10,53</b>
<b>15 Producción y distribución de energía, gas y agua</b> .....	<b>1.745</b>	<b>1.762</b>	<b>0,96</b>

Al igual que el año anterior la "industria química" va ganando peso sobre el VABcf de la industria Regional (ver cuadro 8).

La estructura sectorial del empleo industrial es distinta a la obtenida para el VABcf, ya que hay ramas que necesitan más personas ocupadas para producir, (ver cuadro 9). Las ramas con más peso según el número de personas que ocupan (ver cuadro 9) son: "conservas de frutas y hortalizas" con el 12,76%, "industrias manufactureras diversas y reciclaje" con el 11,96%, debido fundamentalmente a la ocupación en la "industria del mueble", "otras industrias de productos alimenticios" con el 11,08%, "metalurgia y fabricación de productos metálicos" con el 9,60%, "industria de la construcción de maquinaria y equipo mecánico" con el 6,22% e "industria de los productos minerales no metálicos" con el 6,12%.

De las diez ramas enumeradas al principio, sólo una, "industria de las bebidas", tiene un crecimiento de la Producción a Salida de Fábrica (sin IVA) por debajo de la media Regional, el resto experimentan crecimientos muy superiores a la media industrial, en concordancia con los incrementos obtenidos para el VABcf.

Mención aparte, por su importancia (un 28,24% del VABcf y un 29,34% del empleo) en la industria Regional, merece las de "alimentación, bebidas y tabaco", esta rama, en su conjunto, experimenta crecimientos en el VABcf y en el empleo, un 18,43% y un 3,06 respectivamente, este último 6,63 puntos por debajo del obtenido para el total de la industria. Dentro de esta rama, es la industria de las "bebidas" y de las "conservas de frutas y hortalizas", como ya se ha indicado con anterioridad, las que mejor comportamiento han tenido en término del VABcf, y son las "industrias cárnicas" con un crecimiento del empleo de 3,01% y la de "otros productos alimenticios" con un 4,47% la que mejor se comportan respecto al empleo. En términos de empleo la de peor comportamiento con un descenso de 3,07% es la de "bebidas".



**Cuadro 8: Peso relativo sobre el VABcf de la industria (%)**

	1.995	1.996	1.997
<b>1 Industrias extractivas</b> .....	<b>1,5</b>	<b>1,5</b>	<b>1,6</b>
<b>2 Alimentación, Bebidas y tabaco</b> .....	<b>28,7</b>	<b>27,9</b>	<b>28,2</b>
Industrias cárnicas .....	5,8	5,6	5,5
Conservas de frutas y hortalizas .....	12,0	11,3	12,4
Otras industrias de productos alimenticios .....	7,7	8,9	8,0
Bebidas .....	3,1	2,1	2,4
<b>3 Industria textil y de la confección</b> .....	<b>3,6</b>	<b>3,1</b>	<b>3,2</b>
Industria textil .....	1,1	1,2	1,1
Confección y peletería .....	2,5	1,8	2,2
<b>4 Industria del cuero y del calzado</b> .....	<b>3,7</b>	<b>3,6</b>	<b>2,9</b>
Preparación, curtido y acabado del cuero .....	2,1	2,0	1,8
Industria del calzado .....	1,6	1,6	1,2
<b>5 Industria de la madera y el corcho</b> .....	<b>2,7</b>	<b>2,3</b>	<b>2,2</b>
<b>6 Industria del papel, edición, artes gráficas y reprod. soportes gráf.</b>	<b>4,1</b>	<b>4,2</b>	<b>4,4</b>
Industria del papel .....	1,2	1,0	1,1
Industria de edición, artes gráficas y reproducción de soportes gráficos...	2,9	3,2	3,3
<b>7 Industria química</b> .....	<b>4,9</b>	<b>6,3</b>	<b>6,3</b>
<b>8 Industria del caucho y materias plásticas</b> .....	<b>3,4</b>	<b>2,8</b>	<b>3,0</b>
<b>9 Industria de otros productos minerales no metálicos</b> .....	<b>5,7</b>	<b>5,6</b>	<b>5,5</b>
<b>10 Metalurgia y fabricación de productos metálicos</b> .....	<b>8,5</b>	<b>8,4</b>	<b>9,2</b>
<b>11 Industria de la construcción de maquinaria y equipo mecánico</b> .....	<b>4,1</b>	<b>3,8</b>	<b>4,5</b>
<b>12 Industria de material y equipo eléctrico, electrónico y óptico</b> .....	<b>0,9</b>	<b>1,1</b>	<b>0,9</b>
<b>13 Fabricación de material de transporte</b> .....	<b>4,2</b>	<b>4,9</b>	<b>4,1</b>
<b>14 Industrias manufactureras diversas y reciclaje</b> .....	<b>6,0</b>	<b>7,1</b>	<b>7,0</b>
<b>15 Producción y distribución de energía, gas y agua</b> .....	<b>18,1</b>	<b>17,5</b>	<b>17,1</b>

La industria de la "alimentación, bebidas y tabaco" mantiene la misma tendencia desde el año 1.994, perdiendo peso de forma progresiva sobre la ocupación.

Sólo tres ramas de las analizadas han sufrido descensos en el VABcf siendo el más significativo el que se ha producido en la "industria del calzado" un 12,87%, seguida por la "industria de material y equipo eléctrico, electrónico y óptico" con un descenso del 7,05% y "fabricación de material de transportes" con un 2,72%. Estas tres ramas son también reseñables debido al comportamiento tan diferente que tuvieron en el año 1.996, con crecimientos las dos últimas muy superiores a la media Regional de ese año un 28,03% y 26,04% respectivamente.

En términos de ocupación son cinco ramas la que han perdido trabajadores, siendo el más relevante el de la "industria textil" con un descenso del 18,87%, seguida muy de lejos por la "preparación, curtido y acabado del cuero" con un 6,19%, "industria de material y equipo eléctrico, electrónico y óptico" con un 4,5%, "bebidas" con el 3,07% y "industria del calzado" con 1,87%.

Desde el año 1.993 (primer año del que se disponen datos) es la rama industrial "conservas de frutales y hortalizas" la que más subvenciones a la explotación recibe, acaparando el 84,02% y que representa el 89,54% de las subvenciones oficiales a la explotación.

Observando el total de la rama "alimentación, bebidas y tabaco", esta rama acapara el 88,99% del total de las subvenciones y el 94,06% de las subvenciones oficiales.

Es reseñable el hecho de que las subvenciones a la explotación en la rama de "conservas de frutas y hortalizas" suponga un 33,8% del VABcf; cuando en ninguna de las ramas analizadas supera el 4,1%.

**Cuadro 9: Peso relativo según el número de ocupados**

	1.994	1.995	1.996	1.997
<b>Total</b> .....	<b>100,00</b>	<b>100,00</b>	<b>100,00</b>	<b>100,00</b>
<b>1 Industrias extractivas</b> .....	<b>1,11</b>	<b>1,35</b>	<b>1,28</b>	<b>1,44</b>
<b>2 Alimentación, Bebidas y tabaco</b> .....	<b>33,24</b>	<b>31,40</b>	<b>31,23</b>	<b>29,34</b>
Industrias cárnicas .....	5,37	4,55	4,68	4,40
Conservas de frutas y hortalizas .....	15,82	15,54	13,66	12,76
Otras industrias de productos alimenticios .....	10,38	9,87	11,64	11,08
Bebidas .....	1,68	1,43	1,25	1,10
<b>3 Industria textil y de la confección</b> .....	<b>5,31</b>	<b>5,78</b>	<b>6,17</b>	<b>6,42</b>
Industria textil .....	1,55	1,71	2,47	1,83
Confección y peletería .....	3,76	4,07	3,69	4,59
<b>4 Industria del cuero y del calzado</b> .....	<b>4,61</b>	<b>4,71</b>	<b>4,70</b>	<b>4,13</b>
Preparación, curtido y acabado del cuero .....	2,01	1,79	1,93	1,65
Industria del calzado .....	2,60	2,91	2,77	2,48
<b>5 Industria de la madera y el corcho</b> .....	<b>4,67</b>	<b>4,75</b>	<b>4,63</b>	<b>4,32</b>
<b>6 Industria del papel, edición, artes gráficas....</b> .....	<b>4,78</b>	<b>3,97</b>	<b>4,31</b>	<b>4,91</b>
Industria del papel .....	1,53	1,11	1,19	1,22
Industria de edición, artes gráficas.... ..	3,25	2,86	3,12	3,69
<b>7 Industria química</b> .....	<b>2,81</b>	<b>3,64</b>	<b>3,71</b>	<b>3,79</b>
<b>8 Industria del caucho y materias plásticas</b> .....	<b>2,33</b>	<b>2,81</b>	<b>2,88</b>	<b>3,02</b>
<b>9 Industria de otros productos minerales no metálicos</b> ..	<b>6,11</b>	<b>5,93</b>	<b>5,93</b>	<b>6,12</b>
<b>10 Metalurgia y fabricación de productos metálicos</b> .....	<b>9,40</b>	<b>10,36</b>	<b>9,09</b>	<b>9,60</b>
<b>11 Industria de la constru. de maqui. y equipo mecánico</b> .	<b>4,61</b>	<b>4,54</b>	<b>4,58</b>	<b>6,22</b>
<b>12 Industria de mat. y equipo eléc., electrónico y óptico</b> .	<b>1,19</b>	<b>1,54</b>	<b>1,58</b>	<b>1,37</b>
<b>13 Fabricación de material de transporte</b> .....	<b>5,32</b>	<b>5,02</b>	<b>5,12</b>	<b>4,68</b>
<b>14 Industrias manufactureras diversas y reciclaje</b> .....	<b>11,33</b>	<b>11,17</b>	<b>11,87</b>	<b>11,96</b>
<b>15 Producción y distribución de energía, gas y agua</b> .....	<b>3,19</b>	<b>3,02</b>	<b>2,90</b>	<b>2,67</b>

Siguiendo el comportamiento de años anteriores, las "conservas de frutas y hortalizas" reciben más subvenciones a la explotación que inversiones realiza.

Como años precedentes, es la rama "producción y distribución de energía, gas y agua" la que realiza en términos absolutos más inversiones 44.487,9 millones de pesetas, que supone un 37,48% del total de inversiones y un incremento del 25,36% respecto al año 1.996.

En el año 1.997 es destacable el gran incremento de las inversiones en la "industria química" cifrado en 1.468,03%.

Estas dos ramas juntas realizan el 70,24% de la inversión total en la industria.

A parte de las dos ramas enumeradas anteriormente, la "industria del mueble", la "industria del papel" y la de "edición, artes gráficas y reproducción en soporte magnético" han experimentado crecimientos en la inversión superiores a la media de la industria Regional.

La rama "confección y peletería" es la que peor comportamiento ha tenido en relación a esta variable, produciéndose un descenso de 58,45% en la inversión, seguido por la "industria de material y equipo eléctrico, electrónico y óptico" con un 54,03%, "bebidas" con un 44,05%, "industria de otros productos minerales no metálicos" con un 34,5% y "fabricación de material de transporte" con el 14,10%.

De todas las ramas analizadas, sólo tres han experimentado descensos en las ventas netas de productos, destacando la "industria de material y equipo eléctrico, electrónico y óptico" con un 36,42%, seguida por la "industria del cal-





zado” con un 27,06%, y la “producción y distribución de energía, gas y agua” con un 0,36%.

De las tres ramas enumeradas sólo la última mantiene crecimiento en el VABcf.

En relación a los gastos de personal, todas las ramas menos cuatro, han experimentado crecimientos. En la rama “industrias de las bebidas” se produce un descenso del 5,10%, en la “preparación, curtido y acabado del cuero” un 2,86% en la “industria del calzado” un 2,54% y en la “industria de material y equipo eléctrico” un 0,96%. En todas estas ramas excepto en la “preparación, curtido y acabado del cuero” y en la “industria de material y equipo eléctrico, electrónico y óptico” el descenso es efectivo, ya que los costes laborales por persona ocupada disminuyen en un 2,1% y un 0,67% respectivamente.

Los costes laborales por persona ocupada descienden, a parte de las dos ramas enumeradas anteriormente, en la “edición, artes gráficas y reproducción de soportes grabados” un 8,37%, “confección y peletería” un 3,21%, “industria de la construcción de maquinaria y equipo mecánico” un 2,59%, “industria de otros productos minerales no metálicos”

## G.2. Tasa de variación de los costes de personal/personas ocupadas

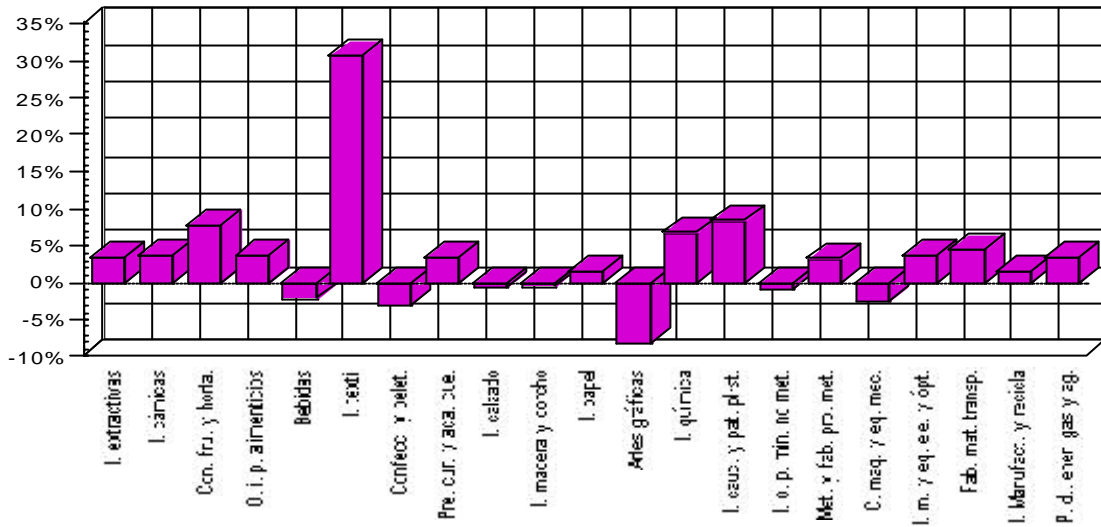

un el 1,09% y en la “industria de la madera y corcho” un 0,58% (ver G. 2).

Todas estas ramas, por otra parte, experimentaron un fuerte crecimiento en el empleo (ver cuadro 7 y G.2).

Otras ramas a destacar, por unos incrementos muy superior a la media Regional en los costes laborales por persona ocupada, son: la “industria textil” con un 30,75%, la “industria del caucho y materias plásticas” con un 8,34%, “conservas de frutas y hortalizas” con un 7,68% y “industria química” con el 6,77% (ver G.2).

Las diferencias existentes tradicionalmente entre las distintas ramas de actividad industrial, en referencia a esta variable, se mantienen, destacando en primer lugar la “producción y distribución de energía, gas y agua” con un valor de 6.765,44 miles de pesetas, seguida, a una distancia considerable, por la “industria química” con 4.374,35, “bebidas” con 4.189,65, “fabricación de material de transporte” un 4.188,41 y en último lugar “industria del calzado”, “confección y peletería”, “industria de la madera y corcho” e “industria textil” con valores de 1.611,35, 1.649,06, 1.692,27 y 1.812,30 respectivamente (ver cuadro 10).

Como viene siendo tradicional, es la rama “producción y distribución de energía, gas y agua” la más productiva, (Valor Añadido Bruto a coste de los factores por persona ocupada), alcanzando este año las 28.712,42 miles de pesetas, seguida a una distancia considerable por “bebidas” con 9.566,94, “industria química” con 7.461,83, “industrias cárnicas” con 5.604,96, “industrias extractivas” con 4.890,10 y “preparación, curtido y acabado del cuero” con 4.836,14



**Cuadro 10: Costes Laborales por persona ocupada**

Miles de pesetas

	1.996	1.997	1.997/1.996 %
<b>Total</b> .....	<b>2.468,58</b>	<b>2.532,53</b>	<b>2,59</b>
<b>1 Industrias extractivas</b> .....	<b>2.932,50</b>	<b>3.033,07</b>	<b>3,43</b>
<b>2 Alimentación, Bebidas y tabaco</b> .....	<b>2.235,61</b>	<b>2.344,12</b>	<b>4,85</b>
Industrias cárnicas .....	2.717,92	2.821,42	3,81
Conservas de frutas y hortalizas .....	2.181,58	2.349,09	7,68
Otras industrias de productos alimenticios .....	1.885,86	1.965,48	3,69
Bebidas .....	4.279,55	4.189,65	-2,10
<b>3 Industria textil y de la confección</b> .....	<b>1.576,34</b>	<b>1.695,58</b>	<b>7,56</b>
Industria textil .....	1.386,12	1.812,30	30,75
Confección y peletería .....	1.703,70	1.649,06	-3,21
<b>4 Industria del cuero y del calzado</b> .....	<b>2.132,00</b>	<b>2.152,62</b>	<b>0,97</b>
Preparación, curtido y acabado del cuero .....	2.864,31	2.966,06	3,55
Industria del calzado .....	1.622,30	1.611,35	-0,67
<b>5 Industria de la madera y el corcho</b> .....	<b>1.702,11</b>	<b>1.692,27</b>	<b>-0,58</b>
<b>6 Industria del papel, edición, artes gráficas y repro. soportes gráf.</b> .....	<b>2.527,92</b>	<b>2.379,00</b>	<b>5,89</b>
Industria del papel .....	2.513,08	2.552,20	1,56
Industria de edición, artes gráficas y reproducción de soportes gráficos...	2.533,57	2.321,54	-8,37
<b>7 Industria química</b> .....	<b>4.097,16</b>	<b>4.374,35</b>	<b>6,77</b>
<b>8 Industria del caucho y materias plásticas</b> .....	<b>2.347,39</b>	<b>2.543,25</b>	<b>8,34</b>
<b>9 Industria de otros productos minerales no metálicos</b> .....	<b>2.445,85</b>	<b>2.419,23</b>	<b>-1,09</b>
<b>10 Metalurgia y fabricación de productos metálicos</b> .....	<b>2.433,45</b>	<b>2.510,30</b>	<b>3,16</b>
<b>11 Industria de la construcción de maquinaria y equipo mecánico</b> .....	<b>2.513,16</b>	<b>2.448,21</b>	<b>-2,59</b>
<b>12 Industria de material y equipo eléctrico, electrónico y óptico</b> .....	<b>2.177,49</b>	<b>2.258,22</b>	<b>3,71</b>
<b>13 Fabricación de material de transporte</b> .....	<b>4.015,69</b>	<b>4.188,41</b>	<b>4,30</b>
<b>14 Industrias manufactureras diversas y reciclaje</b> .....	<b>1.823,46</b>	<b>1.853,56</b>	<b>1,65</b>
<b>15 Producción y distribución de energía, gas y agua</b> .....	<b>6.538,08</b>	<b>6.765,44</b>	<b>3,48</b>

miles de pesetas. El resto de ramas analizadas están situadas por debajo de la media Regional (ver cuadro 11), destacando por su baja productividad "confección y peletería" con 2.107,47 miles de pesetas, "industria del calzado" con 2.114,93, "industria de la madera y el corcho" con 2.264,89 e "industrias manufactureras diversas y reciclaje" con 2.617,10, debido fundamentalmente a la "industria del mueble".

El valor de los consumos intermedios para producir son muy distintos de unas ramas a otras, destacando por sus bajos consumos en relación a la Producción a Salida de Fábrica (sin IVA) la rama de "producción y distribución de energía, gas y agua" con un 42,89% y en el lado contrario las "conservas de frutas y hortalizas" con un 85,37%.





Cuadro 11

Miles de pesetas

	P.S.F.(sin IVA)/personal ocupado		VABcf/personal ocupado	
	1.996	1.997	1.996	1.997
<b>Total</b> .....	<b>17.129,34</b>	<b>17.709,17</b>	<b>4.221,25</b>	<b>4.495,62</b>
<b>1 Industrias extractivas</b> .....	<b>10.405,07</b>	<b>11.762,35</b>	<b>4.843,13</b>	<b>4.890,10</b>
<b>2 Alimentación, Bebidas y tabaco</b> .....	<b>18.276,79</b>	<b>20.338,84</b>	<b>3.765,51</b>	<b>4.327,07</b>
Industrias cárnicas .....	25.695,81	27.749,48	5.086,09	5.604,96
Conservas de frutas y hortalizas .....	17.476,10	19.995,39	3.488,41	4.384,58
Otras industrias de productos alimenticios .....	15.006,51	16.436,79	3.216,60	3.232,67
Bebidas .....	29.711,81	33.989,76	6.964,77	9.566,94
<b>3 Industria textil y de la confección</b> .....	<b>5.782,39</b>	<b>7.105,92</b>	<b>2.097,48</b>	<b>2.245,14</b>
Industria textil .....	5.146,74	7.235,25	2.098,25	2.590,58
Confección y peletería .....	6.207,98	7.054,38	2.096,96	2.107,47
<b>4 Industria del cuero y del calzado</b> .....	<b>15.825,72</b>	<b>16.527,74</b>	<b>3.234,35</b>	<b>3.202,18</b>
Preparación, curtido y acabado del cuero .....	20.694,62	26.848,74	4.459,17	4.836,14
Industria del calzado .....	12.436,90	9.660,05	2.381,86	2.114,93
<b>5 Industria de la madera y el corcho</b> .....	<b>7.547,54</b>	<b>8.195,12</b>	<b>2.136,63</b>	<b>2.264,89</b>
<b>6 Industria del papel, edición, artes gráficas...</b> .....	<b>11.558,18</b>	<b>11.209,85</b>	<b>4.068,49</b>	<b>3.992,20</b>
Industria del papel .....	14.824,70	15.676,91	3.383,68	4.098,51
Industria de edición, artes gráficas... ..	10.313,83	9.727,83	4.329,36	3.956,93
<b>7 Industria química</b> .....	<b>23.994,42</b>	<b>25.353,91</b>	<b>7.133,02</b>	<b>7.461,83</b>
<b>8 Industria del caucho y materias plásticas</b> .....	<b>16.004,62</b>	<b>17.063,15</b>	<b>4.097,76</b>	<b>4.410,21</b>
<b>9 Industria de otros productos minerales no metálicos</b> .	<b>10.963,79</b>	<b>11.319,78</b>	<b>4.012,48</b>	<b>4.070,28</b>
<b>10 Metalúrgia y fabricación de productos metálicos</b> .....	<b>13.302,68</b>	<b>14.686,99</b>	<b>3.920,38</b>	<b>4.321,21</b>
<b>11 Industria de la constru. de maqui. y equipo mecánico</b> .	<b>9.421,67</b>	<b>8.731,04</b>	<b>3.526,79</b>	<b>3.281,63</b>
<b>12 Industria de mat. y equipo eléc., electrónico y óptico</b> .	<b>8.966,51</b>	<b>8.033,99</b>	<b>2.915,78</b>	<b>2.838,03</b>
<b>13 Fabricación de material de transporte</b> .....	<b>9.671,45</b>	<b>11.105,44</b>	<b>4.006,08</b>	<b>3.891,64</b>
<b>14 Industrias manufactureras diversas y reciclaje</b> .....	<b>8.233,54</b>	<b>8.525,81</b>	<b>2.516,00</b>	<b>2.617,10</b>
<b>15 Producción y distribución de energía, gas y agua</b> ....	<b>140.617,51</b>	<b>140,609,20</b>	<b>25.444,97</b>	<b>28.712,42</b>



**Cuadro 12: Costes de Personal/Valor Añadido Bruto**

	1.994	1.995	1.996	1.997
<b>Total</b> .....	<b>60,27</b>	<b>59,05</b>	<b>58,48</b>	<b>56,33</b>
<b>1 Industrias extractivas</b> .....	<b>61,85</b>	<b>62,30</b>	<b>60,55</b>	<b>62,02</b>
<b>2 Alimentación, Bebidas y tabaco</b> .....	<b>59,80</b>	<b>57,73</b>	<b>59,37</b>	<b>54,17</b>
Industrias cárnicas .....	52,75	50,85	53,44	50,34
Conservas de frutas y hortalizas .....	69,14	63,74	62,54	53,58
Otras industrias de productos alimenticios .....	58,45	59,94	58,63	60,80
Bebidas .....	43,91	41,86	61,45	43,79
<b>3 Industria textil y de la confección</b> .....	<b>68,68</b>	<b>63,50</b>	<b>75,15</b>	<b>75,52</b>
Industria textil .....	65,72	62,38	66,06	69,96
Confección y peletería .....	70,02	63,99	81,25	78,25
<b>4 Industria del cuero y del calzado</b> .....	<b>62,60</b>	<b>63,67</b>	<b>65,92</b>	<b>67,22</b>
Preparación, curtido y acabado del cuero .....	59,76	60,55	64,23	61,33
Industria del calzado .....	67,24	67,63	68,11	76,19
<b>5 Industria de la madera y el corcho</b> .....	<b>73,25</b>	<b>78,33</b>	<b>79,66</b>	<b>74,72</b>
<b>6 Industria del papel, edición, artes gráficas....</b> .....	<b>61,75</b>	<b>56,97</b>	<b>62,13</b>	<b>59,59</b>
Industria del papel .....	65,22	53,77	74,27	62,27
Industria de edición, artes gráficas.... ..	60,22	58,31	58,52	58,67
<b>7 Industria química</b> .....	<b>71,56</b>	<b>64,86</b>	<b>57,44</b>	<b>58,62</b>
<b>8 Industria del caucho y materias plásticas</b> .....	<b>54,67</b>	<b>47,60</b>	<b>57,28</b>	<b>57,67</b>
<b>9 Industria de otros productos minerales no metálicos</b> ..	<b>64,28</b>	<b>60,38</b>	<b>60,96</b>	<b>59,44</b>
<b>10 Metalurgia y fabricación de productos metálicos</b> .....	<b>61,25</b>	<b>70,97</b>	<b>62,07</b>	<b>58,09</b>
<b>11 Industria de la constru. de maqui. y equipo mecánico</b> .	<b>66,31</b>	<b>69,38</b>	<b>71,26</b>	<b>74,60</b>
<b>12 Industria de mat. y equipo eléc., electrónico y óptico</b> .	<b>71,23</b>	<b>84,64</b>	<b>74,68</b>	<b>79,57</b>
<b>13 Fabricación de material de transporte</b> .....	<b>97,68</b>	<b>120,95</b>	<b>100,24</b>	<b>107,63</b>
<b>14 Industrias manufactureras diversas y reciclaje</b> .....	<b>74,32</b>	<b>78,44</b>	<b>72,47</b>	<b>70,82</b>
<b>15 Producción y distribución de energía, gas y agua</b> .....	<b>32,98</b>	<b>26,90</b>	<b>25,69</b>	<b>23,56</b>







## TOTAL INDUSTRIA

### 1. PRINCIPALES MACROMAGNITUDES POR NIVEL DE EMPLEO.

Miles de pesetas

	De 1 a 19 ocupados	De 20 o más ocupados	TOTAL
<b>1. PERSONAS OCUPADAS (Unidades) . . . . .</b>	<b>28.958</b>	<b>36.988</b>	<b>65.945</b>
<b>2. HORAS TRABAJADAS (Unidades) . . . . .</b>	<b>51.823.755</b>	<b>64.730.736</b>	<b>116.554.491</b>
<b>3. PRODUCCIÓN A SALIDA DE FÁBRICA (sin I.V.A.) .</b>	<b>249.852.998,0</b>	<b>917.981.468,3</b>	<b>1.167.834.466,2</b>
Ventas netas de productos . . . . .	232.283.876,8	795.595.793,9	1.027.879.670,7
Ingresos por reventa . . . . .	11.429.152,9	101.232.271,0	112.661.423,9
Consumo de mercaderías (-) . . . . .	12.532.293,2	15.063.332,4	27.595.625,6
Prestación de servicios . . . . .	131.967,9	4.607.198,1	4.739.165,9
Trabajos para su inmovilizado . . . . .	706.992,3	9.251.373,5	9.958.365,9
Otros ingresos de explotación . . . . .	9.422.066,2	102.786.469,2	112.208.535,4
Variación de existencias . . . . .	1.653.110,9	3.516.453,9	5.169.564,7
Impuestos especiales . . . . .	537.670,2	91.501.514,6	92.039.184,8
<b>4. CONSUMO INTERMEDIO (sin I.V.A.) . . . . .</b>	<b>176.095.795,0</b>	<b>615.129.707,3</b>	<b>791.225.502,2</b>
Consumo de materias primas . . . . .	126.437.319,5	428.345.466,0	554.782.785,4
Otros aprovisionamientos . . . . .	13.322.899,8	56.450.358,4	69.773.258,2
Servicios prestados por otras empresas . . . . .	7.436.841,5	21.632.723,1	29.069.564,6
Otros gastos . . . . .	28.898.734,2	108.701.159,8	137.599.894,0
<b>5. VALOR AÑADIDO BRUTO (sin I.V.A.)(3-4) . .</b>	<b>73.757.203,0</b>	<b>302.851.761,0</b>	<b>376.608.964,0</b>
<b>6. SUBVENCIONES DE EXPLOTACIÓN . . . . .</b>	<b>1.480.650,1</b>	<b>13.359.363,3</b>	<b>14.840.013,3</b>
<b>7. IMPUESTOS LIGADOS A LA PRODUCCIÓN .</b>	<b>1.183.669,3</b>	<b>93.801.141,2</b>	<b>94.984.810,5</b>
<b>8. VALOR AÑADIDO BRUTOcf (5+6-7) . . . . .</b>	<b>74.054.183,8</b>	<b>222.409.983,1</b>	<b>296.464.166,9</b>
Coste de personal . . . . .	51.212.194,1	115.795.586,9	167.007.781,0
Excedente bruto de explotación . . . . .	22.841.989,8	106.614.396,1	129.456.385,9
<b>9. I.V.A. repercutido . . . . .</b>	<b>30.155.599,5</b>	<b>102.504.006,5</b>	<b>132.659.605,9</b>
<b>10. I.V.A. soportado . . . . .</b>	<b>24.494.317,7</b>	<b>106.552.945,7</b>	<b>131.047.263,4</b>
<b>11. GASTOS FINANCIEROS . . . . .</b>	<b>..</b>	<b>28.923.559,0</b>	<b>28.923.559,0</b>
<b>12. INVERSIONES . . . . .</b>	<b>8.751.097,9</b>	<b>109.944.741,2</b>	<b>118.695.839,2</b>





## TOTAL INDUSTRIA

### 2. INGRESOS DE EXPLOTACIÓN POR NIVEL DE EMPLEO.

Miles de pesetas

	De 1 a 19 ocupados	De 20 o más ocupados	TOTAL
<b>INGRESOS DE EXPLOTACIÓN</b> .....	<b>258.564.933,2</b>	<b>939.109.332,2</b>	<b>1.197.674.265,4</b>
<b>VENTAS</b> .....	<b>256.245.322,9</b>	<b>911.891.397,3</b>	<b>1.168.136.720,2</b>
Ventas netas de productos .....	232.283.876,8	795.595.793,9	1.027.879.670,7
Ventas de mercadería .....	11.429.152,9	101.232.271,0	112.661.423,9
Prestación de servicios .....	12.532.293,2	15.063.332,4	27.595.625,6
<b>OTROS INGRESOS</b> .....	<b>2.319.610,2</b>	<b>27.217.934,9</b>	<b>29.537.545,1</b>
Por inmovilizado .....	131.967,9	4.607.198,1	4.739.165,9
Subvenciones .....	1.480.650,1	13.359.363,3	14.840.013,3
Otros .....	706.992,3	9.251.373,5	9.958.365,9

### G.1. Distribución del gasto de explotación

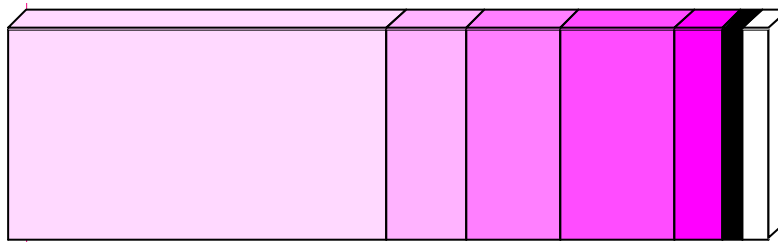

<input type="checkbox"/> Consumo materias primas, 49,99%	<input type="checkbox"/> Otros aprovisionamientos, 6,29%
<input type="checkbox"/> Consumo mercaderías, 10,11%	<input type="checkbox"/> Serv. prestados otras empresas, 2,62%
<input type="checkbox"/> Otros gastos, 12,40%	<input type="checkbox"/> Dotación amortización inmovilizado, 3,55%
<input type="checkbox"/> Gastos personal, 15,05%	





## TOTAL INDUSTRIA

### 3. GASTOS POR NIVEL DE EMPLEO.

Miles de pesetas

	De 1 a 19 ocupados	De 20 o más ocupados	TOTAL
<b>GASTOS</b> .....	<b>242.494.458,1</b>	<b>899.623.112,1</b>	<b>1.142.117.570,2</b>
<b>GASTOS DE EXPLOTACIÓN</b> .....	<b>242.494.458,1</b>	<b>867.365.295,7</b>	<b>1.109.859.753,8</b>
<b>CONSUMOS</b> .....	<b>156.619.127,0</b>	<b>609.215.016,6</b>	<b>765.834.143,6</b>
Consumo de materias primas .....	126.437.319,5	428.345.466,0	554.782.785,4
Otros aprovisionamientos .....	13.322.899,8	56.450.358,4	69.773.258,2
Consumo de mercaderías .....	9.422.066,2	102.786.469,2	112.208.535,4
Servicios prestados por otras empresas ..	7.436.841,5	21.632.723,1	29.069.564,6
<b>GASTOS DE PERSONAL</b> .....	<b>51.212.194,1</b>	<b>115.795.586,9</b>	<b>167.007.781,0</b>
Sueldos y salarios .....	40.016.724,0	86.831.822,7	126.848.546,7
Indemnizaciones .....	210.371,8	1.054.035,2	1.264.407,0
Cargas sociales .....	10.985.098,2	27.909.729,0	38.894.827,2
<b>OTROS GASTOS</b> .....	<b>28.898.734,2</b>	<b>108.701.159,8</b>	<b>137.599.894,0</b>
Gastos I+D .....	..	440.719,4	440.719,4
Arrendamientos y cánones .....	2.674.551,0	7.841.637,4	10.516.188,4
Reparaciones y conservación .....	..	13.908.405,5	13.908.405,5
Servicios de profesionales independientes	4.347.598,2	17.047.000,5	21.394.598,7
Suministros .....	6.199.283,5	14.994.831,2	21.194.114,7
Otros servicios exteriores .....	15.677.301,5	54.468.565,9	70.145.867,4
<b>DOTACIÓN PARA AMOR. INMOVILIZADO</b> .	<b>5.764.402,9</b>	<b>33.653.532,3</b>	<b>39.417.935,3</b>
<b>GASTOS FINANCIEROS</b> .....	<b>..</b>	<b>28.923.559,0</b>	<b>28.923.559,0</b>
<b>PERDIDAS INMOVILIZADO Y EXTRAORDINARIOS</b>	<b>..</b>	<b>3.334.257,4</b>	<b>3.334.257,4</b>

#### G.2. Distribución de los gastos de personal

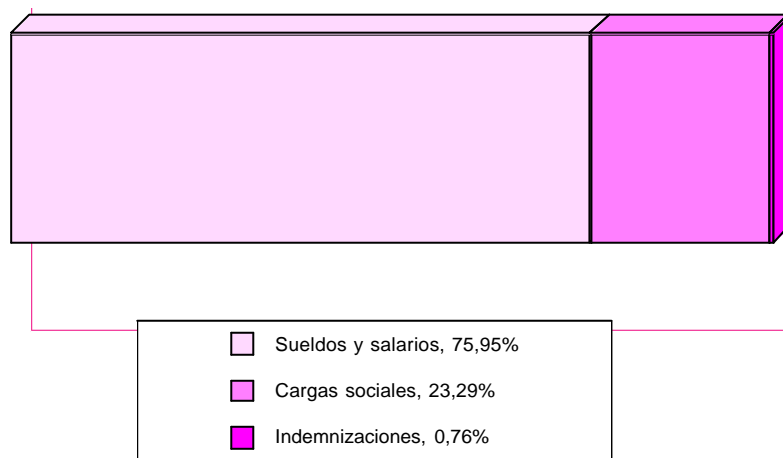



## TOTAL INDUSTRIA

### 4. IMPUESTOS LIGADOS A LA ACTIVIDAD POR NIVEL DE EMPLEO.

Miles de pesetas

	De 1 a 19 ocupados	De 20 o más ocupados	TOTAL
<b>IMPUESTOS LIGADOS A LA PRODUCCIÓN . .</b>	<b>1.183.669,3</b>	<b>93.801.141,2</b>	<b>94.984.810,5</b>
Impuesto de Fabricación . . . . .	537.670,2	91.501.514,6	92.039.184,8
I.A.E. . . . .	459.025,2	850.333,2	1.309.358,3
Otros . . . . .	186.973,9	1.449.293,4	1.636.267,3
<b>IMPUESTOS SOBRE EL VALOR AÑADIDO (IVA)</b>			
I.V.A. Líquido (simplificado) . . . . .	285.210,7	-	285.210,7
I.V.A. Repercutido (ordinario) . . . . .	30.155.599,5	102.504.006,5	132.659.605,9
I.V.A. Soportado (ordinario) . . . . .	24.494.317,7	106.552.945,7	131.047.263,4

### 5. RATIOS POR NIVEL DE EMPLEO.

	De 1 a 19 ocupados	De 20 o más ocupados	TOTAL
Horas trabajadas/personal ocupado . . . . .	1.789,65	1.750,06	1.767,45
Producción a salida de fábrica (sin I.V.A.)/personal ocupado (miles ptas.) . . . . .	8.628,26	24.818,59	17.709,17
Valor añadido bruto a coste de los factores/personal ocupado (miles ptas.) . . . . .	2.557,34	6.013,09	4.495,62
Costes de personal/personal ocupado (miles de ptas.) . . . . .	1.768,53	3.130,65	2.532,53
Excedente bruto de explotación/personal ocupado (miles ptas.) . . . . .	788,81	2.882,43	1.963,09
Producción a salida de fábrica (sin I.V.A.)/horas trabajadas (ptas.) . . . . .	4.821,21	14.181,54	10.019,64
Valor añadido bruto a coste de los factores/horas trabajadas (ptas.) . . . . .	1.428,96	3.435,93	2.543,57
Excedente bruto de explotación/horas trabajadas (ptas.) . . . . .	440,76	1.647,04	1.110,69
Consumos intermedios (sin I.V.A.)/Producción a salida de fábrica (sin I.V.A.) (%) . . . . .	70,48	67,01	67,75
Gastos financieros/Producción a salida de fábrica (sin I.V.A.) (%) . . . . .	..	3,15	2,48
Inversiones (sin I.V.A.)/Producción a salida de fábrica (sin I.V.A.) (%) . . . . .	3,50	11,98	10,16
Costes de personal/Valor añadido bruto al coste de los factores (%) . . . . .	69,16	52,06	56,33
Excedente bruto de explotación/Valor añadido bruto a c.f. (%) . . . . .	30,84	47,94	43,67





# TOTAL INDUSTRIA

## G.3. Producción a salida de fábrica/personal ocupado

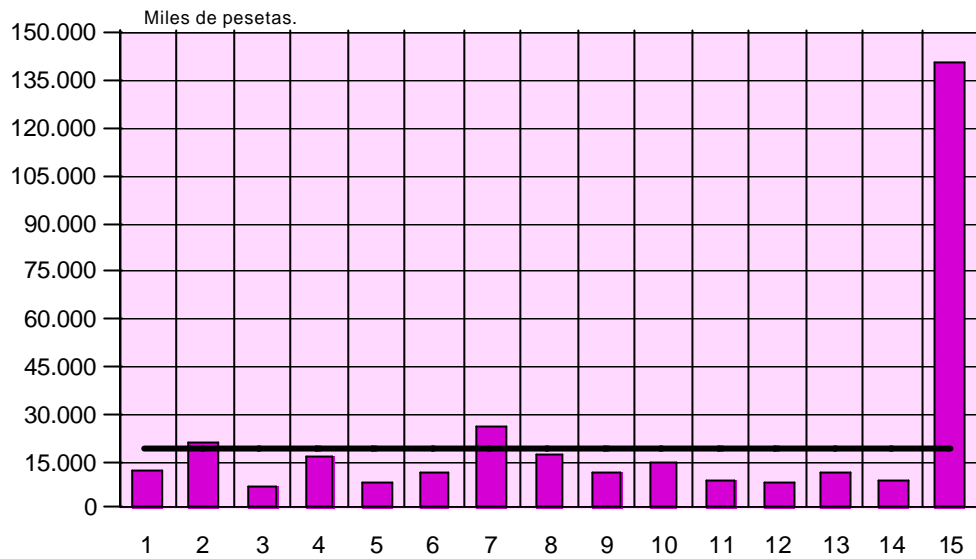

Ramas de actividad (ver páginas 29 y 30)

## G.4. Valor añadido bruto a coste de los factores/personal ocupado

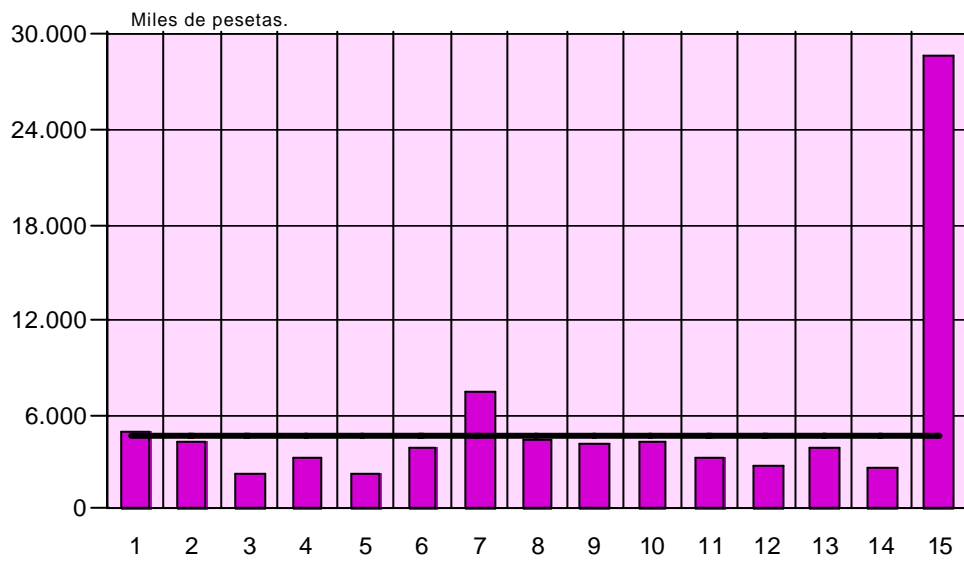

Ramas de actividad (ver páginas 29 y 30)





**G.5. Costes de personal/personal ocupado**

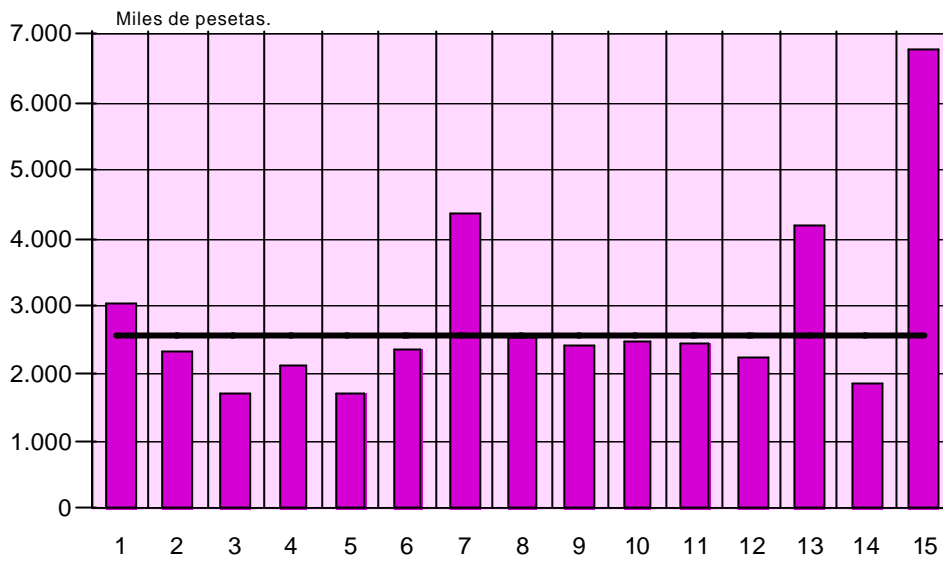

Ramas de actividad (ver páginas 29 y 30)

**G.6. Excedente bruto de explotación/personal ocupado**

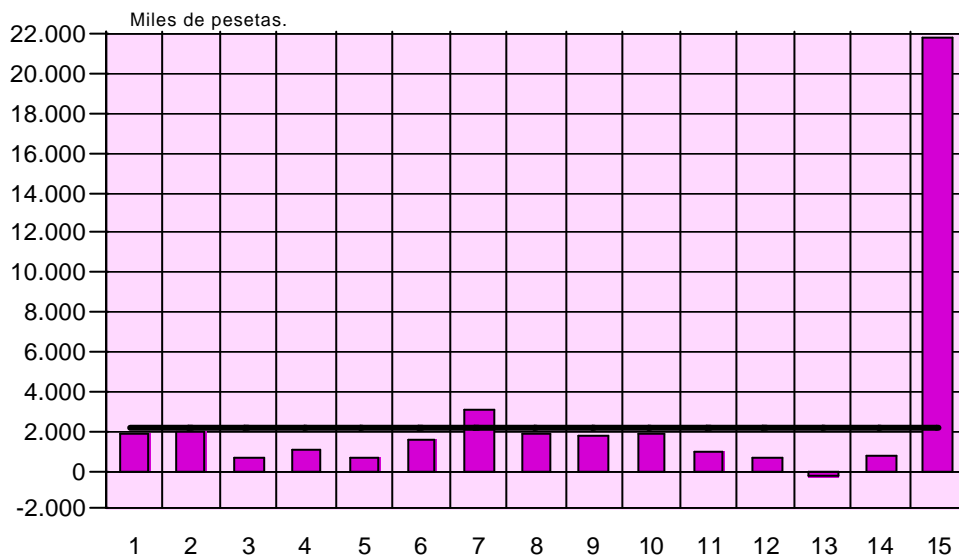

Ramas de actividad (ver páginas 29 y 30)





# 1. INDUSTRIAS EXTRACTIVAS

## 1.1. PRINCIPALES MACROMAGNITUDES POR NIVEL DE EMPLEO.

Miles de pesetas

	De 1 a 19 ocupados	De 20 o más ocupados	TOTAL
<b>1. PERSONAS OCUPADAS (Unidades) . . . . .</b>	<b>449</b>	<b>499</b>	<b>948</b>
<b>2. HORAS TRABAJADAS (Unidades) . . . . .</b>	<b>734.062</b>	<b>901.655</b>	<b>1.635.717</b>
<b>3. PRODUCCIÓN A SALIDA DE FÁBRICA (sin I.V.A.) .</b>	<b>3.962.561,5</b>	<b>7.183.244,9</b>	<b>11.145.806,4</b>
Ventas netas de productos . . . . .	3.703.012,2	6.951.549,1	10.654.561,2
Ingresos por reventa . . . . .	-	195.272,0	195.272,0
Consumo de mercaderías (-) . . . . .	181.162,4	49.566,9	230.729,3
Prestación de servicios . . . . .	-	1.072,9	1.072,9
Trabajos para su inmovilizado . . . . .	31.738,2	128.462,8	160.201,0
Otros ingresos de explotación . . . . .	2.480,1	90.569,8	93.049,9
Variación de existencias . . . . .	49.128,9	-52.109,2	-2.980,3
Impuestos especiales . . . . .	-	-	-
<b>4. CONSUMO INTERMEDIO (sin I.V.A.) . . . . .</b>	<b>2.397.409,0</b>	<b>4.107.396,2</b>	<b>6.504.805,2</b>
Consumo de materias primas . . . . .	218.519,4	287.366,3	505.885,7
Otros aprovisionamientos . . . . .	339.971,7	1.011.921,9	1.351.893,6
Servicios prestados por otras empresas . . . . .	572.140,5	402.237,1	974.377,5
Otros gastos . . . . .	1.266.777,4	2.405.871,0	3.672.648,4
<b>5. VALOR AÑADIDO BRUTO (sin I.V.A.)(3-4) . .</b>	<b>1.565.152,5</b>	<b>3.075.848,6</b>	<b>4.641.001,1</b>
<b>6. SUBVENCIONES DE EXPLOTACIÓN . . . . .</b>	<b>31.030,7</b>	<b>389,2</b>	<b>31.419,9</b>
<b>7. IMPUESTOS LIGADOS A LA PRODUCCIÓN .</b>	<b>14.372,1</b>	<b>24.273,3</b>	<b>38.645,4</b>
<b>8. VALOR AÑADIDO BRUTOcf (5+6-7) . . . . .</b>	<b>1.581.811,2</b>	<b>3.051.964,5</b>	<b>4.633.775,7</b>
Coste de personal . . . . .	1.006.243,7	1.867.838,0	2.874.081,7
Excedente bruto de explotación . . . . .	575.567,5	1.184.126,5	1.759.694,0
<b>9. I.V.A. repercutido . . . . .</b>	<b>565.057,2</b>	<b>1.006.770,6</b>	<b>1.571.827,7</b>
<b>10. I.V.A. soportado . . . . .</b>	<b>403.188,4</b>	<b>711.977,1</b>	<b>1.115.165,5</b>
<b>11. GASTOS FINANCIEROS . . . . .</b>	<b>..</b>	<b>166.384,6</b>	<b>166.384,6</b>
<b>12. INVERSIONES . . . . .</b>	<b>192.652,6</b>	<b>608.351,2</b>	<b>801.003,8</b>





# 1. INDUSTRIAS EXTRACTIVAS

## 1.2. INGRESOS DE EXPLOTACIÓN POR NIVEL DE EMPLEO.

Miles de pesetas

	De 1 a 19 ocupados	De 20 o más ocupados	TOTAL
<b>INGRESOS DE EXPLOTACIÓN</b> .....	<b>3.946.943,5</b>	<b>7.326.313,0</b>	<b>11.273.256,5</b>
<b>VENTAS</b> .....	<b>3.884.174,6</b>	<b>7.196.388,0</b>	<b>11.080.562,6</b>
Ventas netas de productos .....	3.703.012,2	6.951.549,1	10.654.561,2
Ventas de mercadería .....	-	195.272,0	195.272,0
Prestación de servicios .....	181.162,4	49.566,9	230.729,3
<b>OTROS INGRESOS</b> .....	<b>62.768,9</b>	<b>129.925,0</b>	<b>192.693,9</b>
Por inmovilizado .....	-	1.072,9	1.072,9
Subvenciones .....	31.030,7	389,2	31.419,9
Otros .....	31.738,2	128.462,8	160.201,0

### G.1.1. Distribución del gasto de explotación

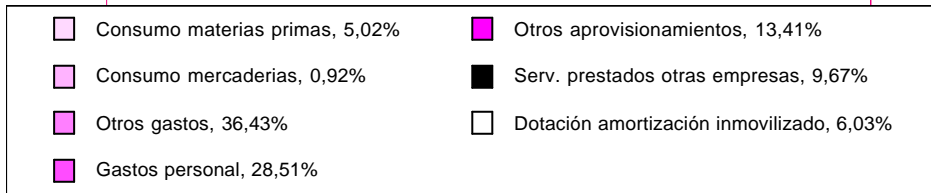
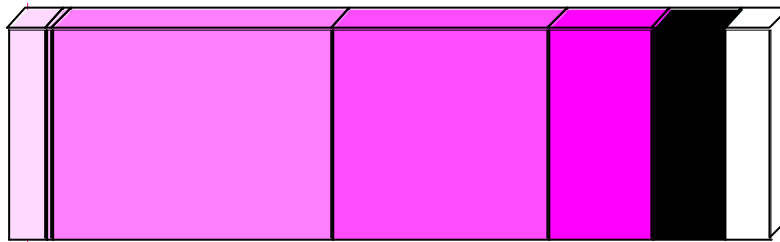





# 1. INDUSTRIAS EXTRACTIVAS

## 1.3. GASTOS POR NIVEL DE EMPLEO.

Miles de pesetas

	De 1 a 19 ocupados	De 20 o más ocupados	TOTAL
<b>GASTOS</b> .....	<b>3.574.268,1</b>	<b>6.738.640,7</b>	<b>10.312.908,8</b>
<b>GASTOS DE EXPLOTACIÓN</b> .....	<b>3.574.268,1</b>	<b>6.505.907,9</b>	<b>10.080.175,9</b>
<b>CONSUMOS</b> .....	<b>1.133.111,7</b>	<b>1.792.095,0</b>	<b>2.925.206,7</b>
Consumo de materias primas .....	218.519,4	287.366,3	505.885,7
Otros aprovisionamientos .....	339.971,7	1.011.921,9	1.351.893,6
Consumo de mercaderías .....	2.480,1	90.569,8	93.049,9
Servicios prestados por otras empresas ..	572.140,5	402.237,1	974.377,5
<b>GASTOS DE PERSONAL</b> .....	<b>1.006.243,7</b>	<b>1.867.838,0</b>	<b>2.874.081,7</b>
Sueldos y salarios .....	767.721,3	1.393.731,6	2.161.452,9
Indemnizaciones .....	10.600,0	11.820,2	22.420,1
Cargas sociales .....	227.922,4	462.286,3	690.208,7
<b>OTROS GASTOS</b> .....	<b>1.266.777,4</b>	<b>2.405.871,0</b>	<b>3.672.648,4</b>
Gastos I+D .....	..	12.341,4	12.341,4
Arrendamientos y cánones .....	114.981,4	446.181,5	561.162,9
Reparaciones y conservación .....	..	706.888,7	706.888,7
Servicios de profesionales independientes	71.796,6	113.791,6	185.588,2
Suministros .....	609.897,7	489.456,9	1.099.354,6
Otros servicios exteriores .....	470.101,7	637.211,0	1.107.312,7
<b>DOTACIÓN PARA AMOR. INMOVILIZADO</b> .	<b>168.135,2</b>	<b>440.103,9</b>	<b>608.239,1</b>
<b>GASTOS FINANCIEROS</b> .....	..	<b>166.384,6</b>	<b>166.384,6</b>
<b>PERDIDAS INMOVILIZADO Y EXTRAORDINARIOS</b>	..	<b>66.348,3</b>	<b>66.348,3</b>

### G.1.2. Distribución de los gastos de personal

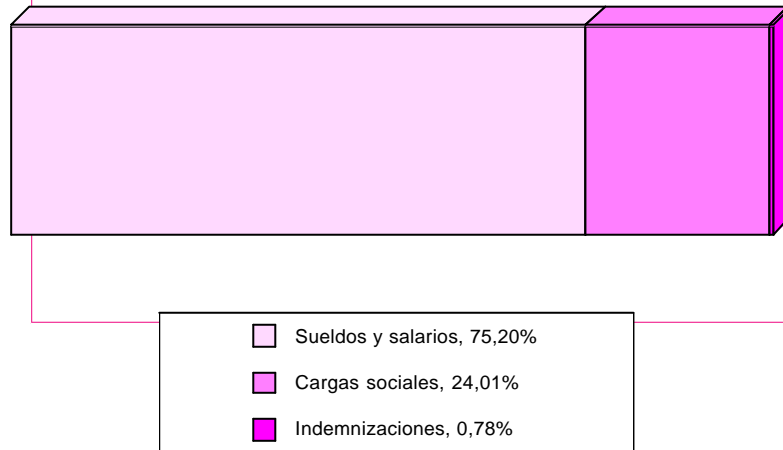



# 1. INDUSTRIAS EXTRACTIVAS

## 1.4. IMPUESTOS LIGADOS A LA ACTIVIDAD POR NIVEL DE EMPLEO.

Miles de pesetas

	De 1 a 19 ocupados	De 20 o más ocupados	TOTAL
<b>IMPUESTOS LIGADOS A LA PRODUCCIÓN . .</b>	<b>14.372,1</b>	<b>24.273,3</b>	<b>38.645,4</b>
Impuesto de Fabricación . . . . .	-	-	-
I.A.E. . . . .	10.498,1	9.501,8	19.999,9
Otros . . . . .	3.874,0	14.771,5	18.645,5
<b>IMPUESTOS SOBRE EL VALOR AÑADIDO (IVA)</b>			
I.V.A. Líquido (simplificado) . . . . .	-	-	-
I.V.A. Repercutido (ordinario) . . . . .	565.057,2	1.006.770,6	1.571.827,7
I.V.A. Soportado (ordinario) . . . . .	403.188,4	711.977,1	1.115.165,5

## 1.5. RATIOS POR NIVEL DE EMPLEO.

	De 1 a 19 ocupados	De 20 o más ocupados	TOTAL
Horas trabajadas/personal ocupado . . . . .	1.636,40	1.806,92	1.726,20
Producción a salida de fábrica (sin I.V.A.)/personal ocupado (miles ptas.) . . . . .	8.833,50	14.395,28	11.762,35
Valor añadido bruto a coste de los factores/personal ocupado (miles ptas.) . . . . .	3.526,24	6.116,16	4.890,10
Costes de personal/personal ocupado (miles de ptas.) . . . . .	2.243,16	3.743,16	3.033,07
Excedente bruto de explotación/personal ocupado (miles ptas.) . . . . .	1.283,08	2.373,00	1.857,03
Producción a salida de fábrica (sin I.V.A.)/horas trabajadas (ptas.) . . . . .	5.398,13	7.966,73	6.814,02
Valor añadido bruto a coste de los factores/horas trabajadas (ptas.) . . . . .	2.154,87	3.384,85	2.832,87
Excedente bruto de explotación/horas trabajadas (ptas.) . . . . .	784,09	1.313,28	1.075,79
Consumos intermedios (sin I.V.A.)/Producción a salida de fábrica (sin I.V.A.) (%) . . . . .	60,50	57,18	58,36
Gastos financieros/Producción a salida de fábrica (sin I.V.A.) (%) . . . . .	..	2,32	1,49
Inversiones (sin I.V.A.)/Producción a salida de fábrica (sin I.V.A.) (%) . . . . .	4,86	8,47	7,19
Costes de personal/Valor añadido bruto al coste de los factores (%) . . . . .	63,61	61,20	62,02
Excedente bruto de explotación/Valor añadido bruto a c.f. (%) . . . . .	36,39	38,80	37,98





## 2. ALIMENTACIÓN, BEBIDAS Y TABACO

### 2.1. PRINCIPALES MACROMAGNITUDES POR NIVEL DE EMPLEO.

Miles de pesetas

	De 1 a 19 ocupados	De 20 o más ocupados	TOTAL
<b>1. PERSONAS OCUPADAS (Unidades) . . . . .</b>	<b>6.295</b>	<b>13.056</b>	<b>19.350</b>
<b>2. HORAS TRABAJADAS (Unidades) . . . . .</b>	<b>11.159.746</b>	<b>22.690.383</b>	<b>33.850.129</b>
<b>3. PRODUCCIÓN A SALIDA DE FÁBRICA (sin I.V.A.) .</b>	<b>68.705.392,5</b>	<b>324.858.570,2</b>	<b>393.563.962,7</b>
Ventas netas de productos . . . . .	65.754.623,7	314.466.690,2	380.221.313,9
Ingresos por reventa . . . . .	4.029.211,4	22.275.094,7	26.304.306,1
Consumo de mercaderías (-) . . . . .	886.619,8	1.528.010,3	2.414.630,1
Prestación de servicios . . . . .	8.385,0	281.596,4	289.981,4
Trabajos para su inmovilizado . . . . .	141.457,4	2.694.789,5	2.836.247,0
Otros ingresos de explotación . . . . .	3.101.801,9	19.666.665,8	22.768.467,7
Variación de existencias . . . . .	449.226,8	1.396.941,6	1.846.168,4
Impuestos especiales . . . . .	537.670,2	1.882.113,4	2.419.783,6
<b>4. CONSUMO INTERMEDIO (sin I.V.A.) . . . . .</b>	<b>52.311.705,8</b>	<b>267.729.497,6</b>	<b>320.041.203,3</b>
Consumo de materias primas . . . . .	43.679.007,9	186.697.112,2	230.376.120,1
Otros aprovisionamientos . . . . .	2.218.021,9	33.966.680,8	36.184.702,7
Servicios prestados por otras empresas . . . . .	384.366,8	3.106.166,5	3.490.533,3
Otros gastos . . . . .	6.030.309,1	43.959.538,1	49.989.847,2
<b>5. VALOR AÑADIDO BRUTO (sin I.V.A.)(3-4) . .</b>	<b>16.393.686,7</b>	<b>57.129.072,6</b>	<b>73.522.759,3</b>
<b>6. SUBVENCIONES DE EXPLOTACIÓN . . . . .</b>	<b>1.113.852,9</b>	<b>12.091.795,8</b>	<b>13.205.648,7</b>
<b>7. IMPUESTOS LIGADOS A LA PRODUCCIÓN .</b>	<b>730.444,7</b>	<b>2.267.637,9</b>	<b>2.998.082,5</b>
<b>8. VALOR AÑADIDO BRUTOcf (5+6-7) . . . . .</b>	<b>16.777.094,9</b>	<b>66.953.230,5</b>	<b>83.730.325,5</b>
Coste de personal . . . . .	10.167.391,9	35.192.244,7	45.359.636,6
Excedente bruto de explotación . . . . .	6.609.703,0	31.760.985,8	38.370.688,9
<b>9. I.V.A. repercutido . . . . .</b>	<b>3.991.643,3</b>	<b>22.045.949,6</b>	<b>26.037.592,9</b>
<b>10. I.V.A. soportado . . . . .</b>	<b>4.393.299,2</b>	<b>28.071.892,8</b>	<b>32.465.191,9</b>
<b>11. GASTOS FINANCIEROS . . . . .</b>	<b>..</b>	<b>8.539.077,1</b>	<b>8.539.077,1</b>
<b>12. INVERSIONES . . . . .</b>	<b>2.070.584,6</b>	<b>11.296.670,3</b>	<b>13.367.254,9</b>





## 2. ALIMENTACIÓN, BEBIDAS Y TABACO

### 2.2. INGRESOS DE EXPLOTACIÓN POR NIVEL DE EMPLEO.

Miles de pesetas

	De 1 a 19 ocupados	De 20 o más ocupados	TOTAL
<b>INGRESOS DE EXPLOTACIÓN</b> .....	<b>71.934.150,3</b>	<b>353.337.976,8</b>	<b>425.272.127,1</b>
<b>VENTAS</b> .....	<b>70.670.454,9</b>	<b>338.269.795,2</b>	<b>408.940.250,1</b>
Ventas netas de productos .....	65.754.623,7	314.466.690,2	380.221.313,9
Ventas de mercadería .....	4.029.211,4	22.275.094,7	26.304.306,1
Prestación de servicios .....	886.619,8	1.528.010,3	2.414.630,1
<b>OTROS INGRESOS</b> .....	<b>1.263.695,4</b>	<b>15.068.181,7</b>	<b>16.331.877,0</b>
Por inmovilizado .....	8.385,0	281.596,4	289.981,4
Subvenciones .....	1.113.852,9	12.091.795,8	13.205.648,7
Otros .....	141.457,4	2.694.789,5	2.836.247,0

#### G.2.1. Distribución del gasto de explotación

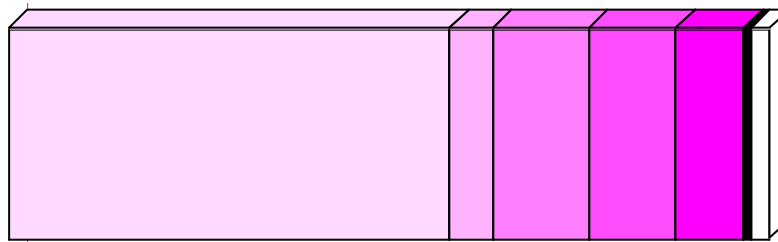

Consumo materias primas, 57,84%	Otros aprovisionamientos, 9,08%
Consumo mercaderías, 5,72%	Serv. prestados otras empresas, 0,88%
Otros gastos, 12,55%	Dotación amortización inmovilizado, 2,54%
Gastos personal, 11,39%	





## 2. ALIMENTACIÓN, BEBIDAS Y TABACO

### 2.3. GASTOS POR NIVEL DE EMPLEO.

Miles de pesetas

	De 1 a 19 ocupados	De 20 o más ocupados	TOTAL
<b>GASTOS</b> .....	<b>66.969.661,8</b>	<b>340.545.714,3</b>	<b>407.515.376,0</b>
<b>GASTOS DE EXPLOTACIÓN</b> .....	<b>66.969.661,8</b>	<b>331.336.462,0</b>	<b>398.306.123,8</b>
<b>CONSUMOS</b> .....	<b>49.383.198,5</b>	<b>243.436.625,3</b>	<b>292.819.823,8</b>
Consumo de materias primas .....	43.679.007,9	186.697.112,2	230.376.120,1
Otros aprovisionamientos .....	2.218.021,9	33.966.680,8	36.184.702,7
Consumo de mercaderías .....	3.101.801,9	19.666.665,8	22.768.467,7
Servicios prestados por otras empresas ..	384.366,8	3.106.166,5	3.490.533,3
<b>GASTOS DE PERSONAL</b> .....	<b>10.167.391,9</b>	<b>35.192.244,7</b>	<b>45.359.636,6</b>
Sueldos y salarios .....	7.839.436,7	26.433.134,3	34.272.570,9
Indemnizaciones .....	38.245,8	418.711,0	456.956,8
Cargas sociales .....	2.289.709,5	8.340.399,4	10.630.108,9
<b>OTROS GASTOS</b> .....	<b>6.030.309,1</b>	<b>43.959.538,1</b>	<b>49.989.847,2</b>
Gastos I+D .....	..	110.686,6	110.686,6
Arrendamientos y cánones .....	567.696,6	2.988.023,8	3.555.720,5
Reparaciones y conservación .....	..	4.219.455,6	4.219.455,6
Servicios de profesionales independientes	779.260,8	8.357.026,1	9.136.286,9
Suministros .....	1.643.857,1	4.873.122,6	6.516.979,7
Otros servicios exteriores .....	3.039.494,6	23.411.223,4	26.450.718,0
<b>DOTACIÓN PARA AMOR. INMOVILIZADO</b> .	<b>1.388.762,2</b>	<b>8.748.053,9</b>	<b>10.136.816,1</b>
<b>GASTOS FINANCIEROS</b> .....	..	<b>8.539.077,1</b>	<b>8.539.077,1</b>
<b>PERDIDAS INMOVILIZADO Y EXTRAORDINARIOS</b>	..	<b>670.175,2</b>	<b>670.175,2</b>

#### G.2.2. Distribución de los gastos de personal

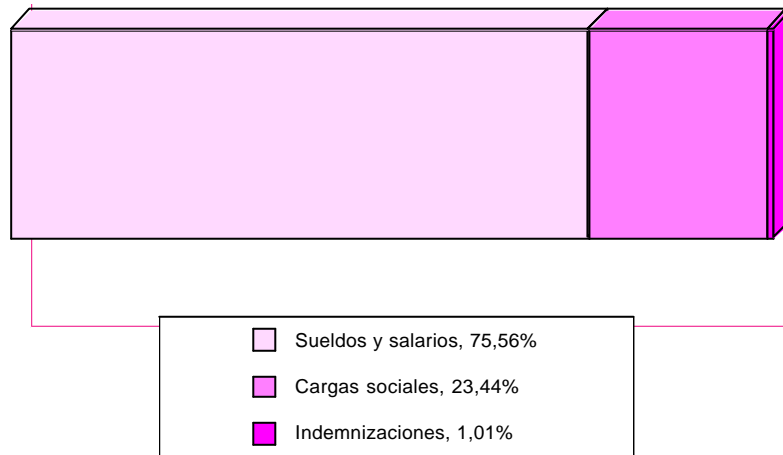



## 2. ALIMENTACIÓN, BEBIDAS Y TABACO

### 2.4. IMPUESTOS LIGADOS A LA ACTIVIDAD POR NIVEL DE EMPLEO.

Miles de pesetas

	De 1 a 19 ocupados	De 20 o más ocupados	TOTAL
<b>IMPUESTOS LIGADOS A LA PRODUCCIÓN . .</b>	<b>730.444,7</b>	<b>2.267.637,9</b>	<b>2.998.082,5</b>
Impuesto de Fabricación . . . . .	537.670,2	1.882.113,4	2.419.783,6
I.A.E. . . . .	145.024,3	193.029,9	338.054,2
Otros . . . . .	47.750,2	192.494,6	240.244,7
<b>IMPUESTOS SOBRE EL VALOR AÑADIDO (IVA)</b>			
I.V.A. Líquido (simplificado) . . . . .	90.667,4	-	90.667,4
I.V.A. Repercutido (ordinario) . . . . .	3.991.643,3	22.045.949,6	26.037.592,9
I.V.A. Soportado (ordinario) . . . . .	4.393.299,2	28.071.892,8	32.465.191,9

### 2.5. RATIOS POR NIVEL DE EMPLEO.

	De 1 a 19 ocupados	De 20 o más ocupados	TOTAL
Horas trabajadas/personal ocupado . . . . .	1.772,89	1.737,97	1.749,33
Producción a salida de fábrica (sin I.V.A.)/personal ocupado (miles ptas.) . . . . .	10.914,86	24.882,51	20.338,84
Valor añadido bruto a coste de los factores/personal ocupado (miles ptas.) . . . . .	2.665,29	5.128,28	4.327,07
Costes de personal/personal ocupado (miles de ptas.) . . . . .	1.615,24	2.695,55	2.344,12
Excedente bruto de explotación/personal ocupado (miles ptas.) . . . . .	1.050,05	2.432,73	1.982,94
Producción a salida de fábrica (sin I.V.A.)/horas trabajadas (ptas.) . . . . .	6.156,54	14.317,02	11.626,66
Valor añadido bruto a coste de los factores/horas trabajadas (ptas.) . . . . .	1.503,36	2.950,73	2.473,56
Excedente bruto de explotación/horas trabajadas (ptas.) . . . . .	592,28	1.399,76	1.133,55
Consumos intermedios (sin I.V.A.)/Producción a salida de fábrica (sin I.V.A.) (%) . . . . .	76,14	82,41	81,32
Gastos financieros/Producción a salida de fábrica (sin I.V.A.) (%) . . . . .	..	2,63	2,17
Inversiones (sin I.V.A.)/Producción a salida de fábrica (sin I.V.A.) (%) . . . . .	3,01	3,48	3,40
Costes de personal/Valor añadido bruto al coste de los factores (%) . . . . .	60,60	52,56	54,17
Excedente bruto de explotación/Valor añadido bruto a c.f. (%) . . . . .	39,40	47,44	45,83





## 2.1. INDUSTRIAS CÁRNICAS

### 2.1.1. PRINCIPALES MACROMAGNITUDES POR NIVEL DE EMPLEO.

Miles de pesetas

	De 1 a 19 ocupados	De 20 o más ocupados	TOTAL
<b>1. PERSONAS OCUPADAS (Unidades) . . . . .</b>	<b>740</b>	<b>2.160</b>	<b>2.899</b>
<b>2. HORAS TRABAJADAS (Unidades) . . . . .</b>	<b>1.353.761</b>	<b>3.874.422</b>	<b>5.228.183</b>
<b>3. PRODUCCIÓN A SALIDA DE FÁBRICA (sin I.V.A.) .</b>	<b>11.435.778,2</b>	<b>69.012.712,1</b>	<b>80.448.490,2</b>
Ventas netas de productos . . . . .	10.750.236,8	67.696.844,8	78.447.081,6
Ingresos por reventa . . . . .	1.235.235,6	666.258,1	1.901.493,7
Consumo de mercaderías (-) . . . . .	324.770,2	609.439,0	934.209,3
Prestación de servicios . . . . .	-	-	-
Trabajos para su inmovilizado . . . . .	11.078,8	139.659,6	150.738,4
Otros ingresos de explotación . . . . .	1.003.960,3	717.285,1	1.721.245,4
Variación de existencias . . . . .	118.417,0	617.795,6	736.212,6
Impuestos especiales . . . . .	-	-	-
<b>4. CONSUMO INTERMEDIO (sin I.V.A.) . . . . .</b>	<b>9.430.704,6</b>	<b>54.715.413,1</b>	<b>64.146.117,7</b>
Consumo de materias primas . . . . .	8.290.295,2	42.487.763,9	50.778.059,1
Otros aprovisionamientos . . . . .	157.914,4	3.278.237,9	3.436.152,3
Servicios prestados por otras empresas . . . . .	233.517,5	196.311,1	429.828,6
Otros gastos . . . . .	748.977,5	8.753.100,2	9.502.077,7
<b>5. VALOR AÑADIDO BRUTO (sin I.V.A.)(3-4) . .</b>	<b>2.005.073,6</b>	<b>14.297.299,0</b>	<b>16.302.372,5</b>
<b>6. SUBVENCIONES DE EXPLOTACIÓN . . . . .</b>	<b>5.506,7</b>	<b>88.375,5</b>	<b>93.882,2</b>
<b>7. IMPUESTOS LIGADOS A LA PRODUCCIÓN .</b>	<b>18.055,5</b>	<b>128.872,4</b>	<b>146.928,0</b>
<b>8. VALOR AÑADIDO BRUTOcf (5+6-7) . . . . .</b>	<b>1.992.524,7</b>	<b>14.256.802,0</b>	<b>16.249.326,7</b>
Coste de personal . . . . .	1.249.291,6	6.930.290,5	8.179.582,1
Excedente bruto de explotación . . . . .	743.233,0	7.326.511,6	8.069.744,6
<b>9. I.V.A. repercutido . . . . .</b>	<b>916.171,2</b>	<b>4.829.669,4</b>	<b>5.745.840,6</b>
<b>10. I.V.A. soportado . . . . .</b>	<b>968.648,0</b>	<b>5.164.621,1</b>	<b>6.133.269,0</b>
<b>11. GASTOS FINANCIEROS . . . . .</b>	<b>..</b>	<b>824.979,9</b>	<b>824.979,9</b>
<b>12. INVERSIONES . . . . .</b>	<b>167.317,9</b>	<b>2.724.693,4</b>	<b>2.892.011,3</b>





## 2.1. INDUSTRIAS CÁRNICAS

### 2.1.2. INGRESOS DE EXPLOTACIÓN POR NIVEL DE EMPLEO.

Miles de pesetas

	De 1 a 19 ocupados	De 20 o más ocupados	TOTAL
<b>INGRESOS DE EXPLOTACIÓN</b> .....	<b>12.326.828,1</b>	<b>69.200.577,0</b>	<b>81.527.405,2</b>
<b>VENTAS</b> .....	<b>12.310.242,7</b>	<b>68.972.541,9</b>	<b>81.282.784,6</b>
Ventas netas de productos .....	10.750.236,8	67.696.844,8	78.447.081,6
Ventas de mercadería .....	1.235.235,6	666.258,1	1.901.493,7
Prestación de servicios .....	324.770,2	609.439,0	934.209,3
<b>OTROS INGRESOS</b> .....	<b>16.585,4</b>	<b>228.035,1</b>	<b>244.620,6</b>
Por inmovilizado .....	-	-	-
Subvenciones .....	5.506,7	88.375,5	93.882,2
Otros .....	11.078,8	139.659,6	150.738,4

#### G.2.1.1. Distribución del gasto de explotación

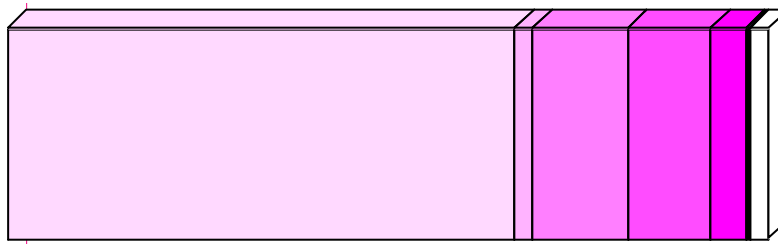

- Consumo materias primas, 66,73%
- Otros aprovisionamientos, 4,52%
- Consumo mercaderías, 2,26%
- Serv. prestados otras empresas, 0,56%
- Otros gastos, 12,49%
- Dotación amortización inmovilizado, 2,68%
- Gastos personal, 10,75%







## 2.1. INDUSTRIAS CÁRNICAS

### 2.1.3. GASTOS POR NIVEL DE EMPLEO.

Miles de pesetas

	De 1 a 19 ocupados	De 20 o más ocupados	TOTAL
<b>GASTOS</b> .....	<b>11.985.367,6</b>	<b>64.999.599,5</b>	<b>76.984.967,1</b>
<b>GASTOS DE EXPLOTACIÓN</b> .....	<b>11.985.367,6</b>	<b>64.101.199,6</b>	<b>76.086.567,1</b>
<b>CONSUMOS</b> .....	<b>9.685.687,4</b>	<b>46.679.598,0</b>	<b>56.365.285,4</b>
Consumo de materias primas .....	8.290.295,2	42.487.763,9	50.778.059,1
Otros aprovisionamientos .....	157.914,4	3.278.237,9	3.436.152,3
Consumo de mercaderías .....	1.003.960,3	717.285,1	1.721.245,4
Servicios prestados por otras empresas ..	233.517,5	196.311,1	429.828,6
<b>GASTOS DE PERSONAL</b> .....	<b>1.249.291,6</b>	<b>6.930.290,5</b>	<b>8.179.582,1</b>
Sueldos y salarios .....	969.033,3	5.252.706,3	6.221.739,7
Indemnizaciones .....	14.073,7	19.679,1	33.752,8
Cargas sociales .....	266.184,6	1.657.905,0	1.924.089,6
<b>OTROS GASTOS</b> .....	<b>748.977,5</b>	<b>8.753.100,2</b>	<b>9.502.077,7</b>
Gastos I+D .....	..	6.351,3	6.351,3
Arrendamientos y cánones .....	79.499,1	135.228,3	214.727,4
Reparaciones y conservación .....	..	429.215,2	429.215,2
Servicios de profesionales independientes	82.928,1	3.614.765,6	3.697.693,7
Suministros .....	298.101,1	1.293.186,2	1.591.287,3
Otros servicios exteriores .....	288.449,2	3.274.353,5	3.562.802,7
<b>DOTACIÓN PARA AMOR. INMOVILIZADO</b> .	<b>301.411,0</b>	<b>1.738.210,9</b>	<b>2.039.621,9</b>
<b>GASTOS FINANCIEROS</b> .....	..	<b>824.979,9</b>	<b>824.979,9</b>
<b>PERDIDAS INMOVILIZADO Y EXTRAORDINARIOS</b>	..	<b>73.420,0</b>	<b>73.420,0</b>

#### G.2.1.2. Distribución de los gastos de personal

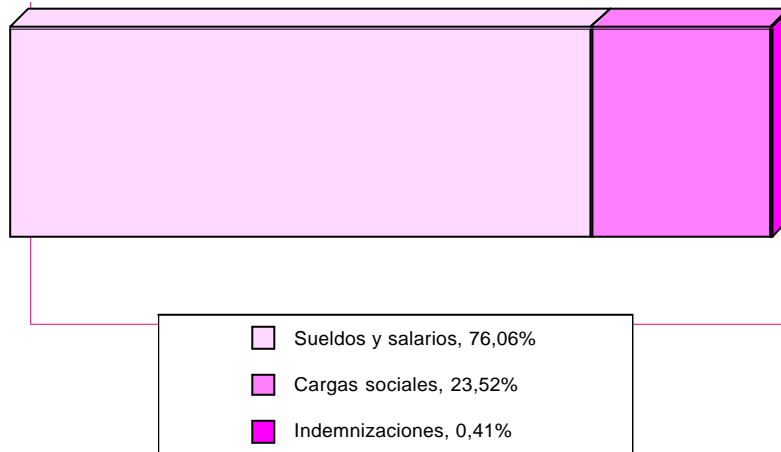



## 2.1. INDUSTRIAS CÁRNICAS

### 2.1.4. IMPUESTOS LIGADOS A LA ACTIVIDAD POR NIVEL DE EMPLEO.

Miles de pesetas

	De 1 a 19 ocupados	De 20 o más ocupados	TOTAL
<b>IMPUESTOS LIGADOS A LA PRODUCCIÓN . .</b>	<b>18.055,5</b>	<b>128.872,4</b>	<b>146.928,0</b>
Impuesto de Fabricación . . . . .	-	-	-
I.A.E. . . . .	13.644,9	35.555,0	49.199,9
Otros . . . . .	4.410,7	93.317,5	97.728,1
<b>IMPUESTOS SOBRE EL VALOR AÑADIDO (IVA)</b>			
I.V.A. Líquido (simplificado) . . . . .	-	-	-
I.V.A. Repercutido (ordinario) . . . . .	916.171,2	4.829.669,4	5.745.840,6
I.V.A. Soportado (ordinario) . . . . .	968.648,0	5.164.621,1	6.133.269,0

### 2.1.5. RATIOS POR NIVEL DE EMPLEO.

	De 1 a 19 ocupados	De 20 o más ocupados	TOTAL
Horas trabajadas/personal ocupado . . . . .	1.830,40	1.794,13	1.803,38
Producción a salida de fábrica (sin I.V.A.)/personal ocupado (miles ptas.) . . . . .	15.462,14	31.957,73	27.749,48
Valor añadido bruto a coste de los factores/personal ocupado (miles ptas.) . . . . .	2.694,06	6.601,90	5.604,96
Costes de personal/personal ocupado (miles de ptas.) . . . . .	1.689,15	3.209,21	2.821,42
Excedente bruto de explotación/personal ocupado (miles ptas.) . . . . .	1.004,91	3.392,69	2.783,54
Producción a salida de fábrica (sin I.V.A.)/horas trabajadas (ptas.) . . . . .	8.447,41	17.812,39	15.387,47
Valor añadido bruto a coste de los factores/horas trabajadas (ptas.) . . . . .	1.471,84	3.679,72	3.108,03
Excedente bruto de explotación/horas trabajadas (ptas.) . . . . .	549,01	1.890,99	1.543,51
Consumos intermedios (sin I.V.A.)/Producción a salida de fábrica (sin I.V.A.) (%) . . . . .	82,47	79,28	79,74
Gastos financieros/Producción a salida de fábrica (sin I.V.A.) (%) . . . . .	..	1,20	1,03
Inversiones (sin I.V.A.)/Producción a salida de fábrica (sin I.V.A.) (%) . . . . .	1,46	3,95	3,59
Costes de personal/Valor añadido bruto al coste de los factores (%) . . . . .	62,70	48,61	50,34
Excedente bruto de explotación/Valor añadido bruto a c.f. (%) . . . . .	37,30	51,39	49,66





## 2.2. CONSERVAS DE FRUTAS Y HORTALIZAS

### 2.2.1. PRINCIPALES MACROMAGNITUDES POR NIVEL DE EMPLEO.

Miles de pesetas

	De 1 a 19 ocupados	De 20 o más ocupados	TOTAL
<b>1. PERSONAS OCUPADAS (Unidades) . . . . .</b>	<b>426</b>	<b>7.988</b>	<b>8.414</b>
<b>2. HORAS TRABAJADAS (Unidades) . . . . .</b>	<b>744.458</b>	<b>13.545.475</b>	<b>14.289.933</b>
<b>3. PRODUCCIÓN A SALIDA DE FÁBRICA (sin I.V.A.) .</b>	<b>7.527.866,3</b>	<b>160.716.684,7</b>	<b>168.244.551,0</b>
Ventas netas de productos . . . . .	7.202.671,8	158.196.688,7	165.399.360,5
Ingresos por reventa . . . . .	469.437,7	8.801.605,6	9.271.043,3
Consumo de mercaderías (-) . . . . .	199.473,0	409.701,4	609.174,4
Prestación de servicios . . . . .	4.000,0	96.440,1	100.440,1
Trabajos para su inmovilizado . . . . .	777,1	1.786.778,2	1.787.555,4
Otros ingresos de explotación . . . . .	403.121,8	9.071.447,9	9.474.569,7
Variación de existencias . . . . .	54.628,5	496.918,5	551.547,0
Impuestos especiales . . . . .	-	-	-
<b>4. CONSUMO INTERMEDIO (sin I.V.A.) . . . . .</b>	<b>7.269.937,6</b>	<b>136.361.925,7</b>	<b>143.631.863,3</b>
Consumo de materias primas . . . . .	5.902.090,6	83.562.413,6	89.464.504,3
Otros aprovisionamientos . . . . .	212.537,3	25.753.294,0	25.965.831,3
Servicios prestados por otras empresas . . . . .	-	1.141.393,8	1.141.393,8
Otros gastos . . . . .	1.155.309,7	25.904.824,3	27.060.134,0
<b>5. VALOR AÑADIDO BRUTO (sin I.V.A.)(3-4) . .</b>	<b>257.928,7</b>	<b>24.354.758,9</b>	<b>24.612.687,7</b>
<b>6. SUBVENCIONES DE EXPLOTACIÓN . . . . .</b>	<b>978.590,9</b>	<b>11.490.539,0</b>	<b>12.469.129,9</b>
<b>7. IMPUESTOS LIGADOS A LA PRODUCCIÓN .</b>	<b>45.781,2</b>	<b>143.463,9</b>	<b>189.245,1</b>
<b>8. VALOR AÑADIDO BRUTOcf (5+6-7) . . . . .</b>	<b>1.190.738,4</b>	<b>35.701.834,1</b>	<b>36.892.572,5</b>
Coste de personal . . . . .	870.104,4	18.895.496,3	19.765.600,7
Excedente bruto de explotación . . . . .	320.634,0	16.806.337,8	17.126.971,7
<b>9. I.V.A. repercutido . . . . .</b>	<b>555.585,5</b>	<b>10.855.580,3</b>	<b>11.411.165,9</b>
<b>10. I.V.A. soportado . . . . .</b>	<b>570.568,2</b>	<b>15.747.278,8</b>	<b>16.317.847,0</b>
<b>11. GASTOS FINANCIEROS . . . . .</b>	<b>..</b>	<b>6.137.747,8</b>	<b>6.137.747,8</b>
<b>12. INVERSIONES . . . . .</b>	<b>118.656,2</b>	<b>6.119.314,9</b>	<b>6.237.971,0</b>





## 2.2. CONSERVAS DE FRUTAS Y HORTALIZAS





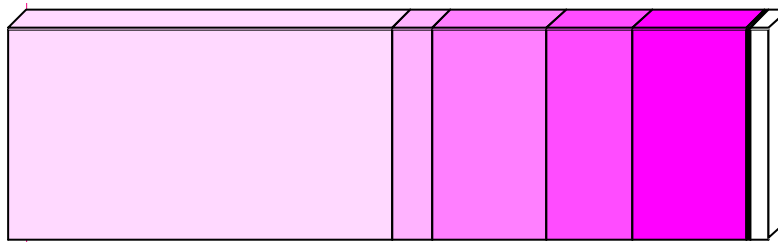

### 2.2.2. INGRESOS DE EXPLOTACIÓN POR NIVEL DE EMPLEO.

Miles de pesetas

	De 1 a 19 ocupados	De 20 o más ocupados	TOTAL
<b>INGRESOS DE EXPLOTACIÓN</b> .....	<b>8.854.950,5</b>	<b>180.781.753,0</b>	<b>189.636.703,6</b>
<b>VENTAS</b> .....	<b>7.871.582,5</b>	<b>167.407.995,7</b>	<b>175.279.578,2</b>
Ventas netas de productos .....	7.202.671,8	158.196.688,7	165.399.360,5
Ventas de mercadería .....	469.437,7	8.801.605,6	9.271.043,3
Prestación de servicios .....	199.473,0	409.701,4	609.174,4
<b>OTROS INGRESOS</b> .....	<b>983.368,0</b>	<b>13.373.757,3</b>	<b>14.357.125,3</b>
Por inmovilizado .....	4.000,0	96.440,1	100.440,1
Subvenciones .....	978.590,9	11.490.539,0	12.469.129,9
Otros .....	777,1	1.786.778,2	1.787.555,4

#### G.2.2.1. Distribución del gasto de explotación



 Consumo materias primas, 50,37%	 Otros aprovisionamientos, 14,62%
 Consumo mercaderías, 5,33%	 Serv. prestados otras empresas, 0,64%
 Otros gastos, 15,23%	 Dotación amortización inmovilizado, 2,68%
 Gastos personal, 11,13%	





## 2.2. CONSERVAS DE FRUTAS Y HORTALIZAS

### 2.2.3. GASTOS POR NIVEL DE EMPLEO.

Miles de pesetas

	De 1 a 19 ocupados	De 20 o más ocupados	TOTAL
<b>GASTOS</b> .....	<b>8.698.178,7</b>	<b>175.434.969,3</b>	<b>184.133.148,0</b>
<b>GASTOS DE EXPLOTACIÓN</b> .....	<b>8.698.178,7</b>	<b>168.928.579,2</b>	<b>177.626.757,9</b>
<b>CONSUMOS</b> .....	<b>6.517.749,7</b>	<b>119.528.549,3</b>	<b>126.046.299,0</b>
Consumo de materias primas .....	5.902.090,6	83.562.413,6	89.464.504,3
Otros aprovisionamientos .....	212.537,3	25.753.294,0	25.965.831,3
Consumo de mercaderías .....	403.121,8	9.071.447,9	9.474.569,7
Servicios prestados por otras empresas ..	-	1.141.393,8	1.141.393,8
<b>GASTOS DE PERSONAL</b> .....	<b>870.104,4</b>	<b>18.895.496,3</b>	<b>19.765.600,7</b>
Sueldos y salarios .....	674.672,6	14.129.129,8	14.803.802,3
Indemnizaciones .....	2.143,2	143.773,2	145.916,4
Cargas sociales .....	193.288,7	4.622.593,3	4.815.882,0
<b>OTROS GASTOS</b> .....	<b>1.155.309,7</b>	<b>25.904.824,3</b>	<b>27.060.134,0</b>
Gastos I+D .....	..	89.873,5	89.873,5
Arrendamientos y cánones .....	61.310,8	2.272.502,8	2.333.813,6
Reparaciones y conservación .....	..	2.551.667,8	2.551.667,8
Servicios de profesionales independientes	307.598,0	3.660.860,2	3.968.458,2
Suministros .....	224.942,6	2.147.641,3	2.372.583,9
Otros servicios exteriores .....	561.458,3	15.182.278,8	15.743.737,0
<b>DOTACIÓN PARA AMOR. INMOVILIZADO</b> .	<b>155.014,8</b>	<b>4.599.709,3</b>	<b>4.754.724,2</b>
<b>GASTOS FINANCIEROS</b> .....	..	<b>6.137.747,8</b>	<b>6.137.747,8</b>
<b>PERDIDAS INMOVILIZADO Y EXTRAORDINARIOS</b>	..	<b>368.642,2</b>	<b>368.642,2</b>

#### G.2.2.2. Distribución de los gastos de personal

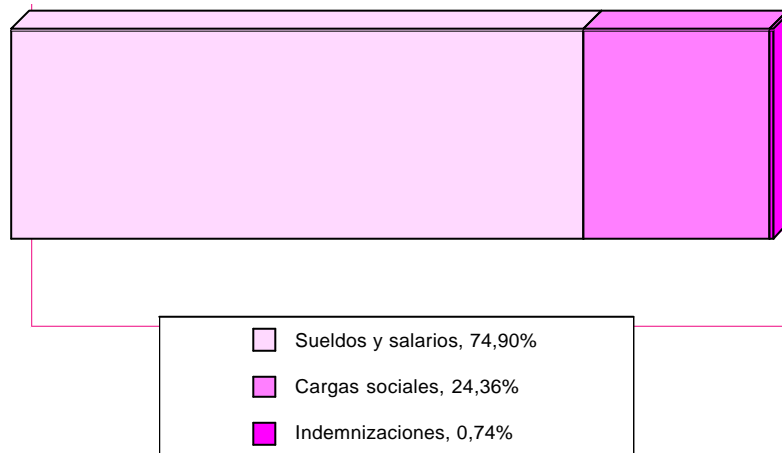



## 2.2. CONSERVAS DE FRUTAS Y HORTALIZAS

### 2.2.4. IMPUESTOS LIGADOS A LA ACTIVIDAD POR NIVEL DE EMPLEO.

Miles de pesetas

	De 1 a 19 ocupados	De 20 o más ocupados	TOTAL
<b>IMPUESTOS LIGADOS A LA PRODUCCIÓN . .</b>	<b>45.781,2</b>	<b>143.463,9</b>	<b>189.245,1</b>
Impuesto de Fabricación . . . . .	-	-	-
I.A.E. . . . .	33.206,0	81.635,4	114.841,4
Otros . . . . .	12.575,2	61.828,5	74.403,7
<b>IMPUESTOS SOBRE EL VALOR AÑADIDO (IVA)</b>			
I.V.A. Líquido (simplificado) . . . . .	1.471,7	-	1.471,7
I.V.A. Repercutido (ordinario) . . . . .	555.585,5	10.855.580,3	11.411.165,9
I.V.A. Soportado (ordinario) . . . . .	570.568,2	15.747.278,8	16.317.847,0

### 2.2.5. RATIOS POR NIVEL DE EMPLEO.

	De 1 a 19 ocupados	De 20 o más ocupados	TOTAL
Horas trabajadas/personal ocupado . . . . .	1.745,64	1.695,79	1.698,32
Producción a salida de fábrica (sin I.V.A.)/personal ocupado (miles ptas.) . . . . .	17.651,70	20.120,52	19.995,39
Valor añadido bruto a coste de los factores/personal ocupado (miles ptas.) . . . . .	2.792,10	4.469,60	4.384,58
Costes de personal/personal ocupado (miles de ptas.) . . . . .	2.040,26	2.365,57	2.349,09
Excedente bruto de explotación/personal ocupado (miles ptas.) . . . . .	751,84	2.104,03	2.035,49
Producción a salida de fábrica (sin I.V.A.)/horas trabajadas (ptas.) . . . . .	10.111,88	11.864,97	11.773,64
Valor añadido bruto a coste de los factores/horas trabajadas (ptas.) . . . . .	1.599,47	2.635,70	2.581,72
Excedente bruto de explotación/horas trabajadas (ptas.) . . . . .	430,69	1.240,73	1.198,53
Consumos intermedios (sin I.V.A.)/Producción a salida de fábrica (sin I.V.A.) (%) . . . . .	96,57	84,85	85,37
Gastos financieros/Producción a salida de fábrica (sin I.V.A.) (%) . . . . .	..	3,82	3,65
Inversiones (sin I.V.A.)/Producción a salida de fábrica (sin I.V.A.) (%) . . . . .	1,58	3,81	3,71
Costes de personal/Valor añadido bruto al coste de los factores (%) . . . . .	73,07	52,93	53,58
Excedente bruto de explotación/Valor añadido bruto a c.f. (%) . . . . .	26,93	47,07	46,42





## 2.3. OTRAS INDUSTRIAS DE PRODUCTOS ALIMENTICIOS

### 2.3.1. PRINCIPALES MACROMAGNITUDES POR NIVEL DE EMPLEO.

Miles de pesetas

	De 1 a 19 ocupados	De 20 o más ocupados	TOTAL
<b>1. PERSONAS OCUPADAS (Unidades) . . . . .</b>	<b>4.866</b>	<b>2.444</b>	<b>7.310</b>
<b>2. HORAS TRABAJADAS (Unidades) . . . . .</b>	<b>8.572.378</b>	<b>4.405.811</b>	<b>12.978.189</b>
<b>3. PRODUCCIÓN A SALIDA DE FÁBRICA (sin I.V.A.) .</b>	<b>41.238.809,1</b>	<b>78.910.300,9</b>	<b>120.149.110,0</b>
Ventas netas de productos . . . . .	40.203.663,4	75.352.333,9	115.555.997,4
Ingresos por reventa . . . . .	2.241.123,5	11.733.016,4	13.974.140,0
Consumo de mercaderías (-) . . . . .	263.877,2	474.845,6	738.722,8
Prestación de servicios . . . . .	2.550,0	135.242,9	137.792,9
Trabajos para su inmovilizado . . . . .	84.639,0	310.786,5	395.425,5
Otros ingresos de explotación . . . . .	1.643.063,4	9.441.702,1	11.084.765,6
Variación de existencias . . . . .	86.019,4	345.777,7	431.797,1
Impuestos especiales . . . . .	-	-	-
<b>4. CONSUMO INTERMEDIO (sin I.V.A.) . . . . .</b>	<b>29.377.043,7</b>	<b>67.510.121,1</b>	<b>96.887.164,7</b>
Consumo de materias primas . . . . .	24.392.870,7	55.183.380,0	79.576.250,6
Otros aprovisionamientos . . . . .	1.315.034,8	3.411.723,2	4.726.758,1
Servicios prestados por otras empresas . . . . .	139.228,0	1.758.720,9	1.897.948,9
Otros gastos . . . . .	3.529.910,2	7.156.297,0	10.686.207,2
<b>5. VALOR AÑADIDO BRUTO (sin I.V.A.)(3-4) . .</b>	<b>11.861.765,5</b>	<b>11.400.179,8</b>	<b>23.261.945,3</b>
<b>6. SUBVENCIONES DE EXPLOTACIÓN . . . . .</b>	<b>84.821,4</b>	<b>462.813,1</b>	<b>547.634,4</b>
<b>7. IMPUESTOS LIGADOS A LA PRODUCCIÓN .</b>	<b>106.063,9</b>	<b>73.419,8</b>	<b>179.483,7</b>
<b>8. VALOR AÑADIDO BRUTOcf (5+6-7) . . . . .</b>	<b>11.840.522,9</b>	<b>11.789.573,1</b>	<b>23.630.096,1</b>
Coste de personal . . . . .	7.344.319,0	7.022.870,0	14.367.189,0
Excedente bruto de explotación . . . . .	4.496.203,9	4.766.703,1	9.262.907,1
<b>9. I.V.A. repercutido . . . . .</b>	<b>1.961.205,5</b>	<b>4.578.471,7</b>	<b>6.539.677,2</b>
<b>10. I.V.A. soportado . . . . .</b>	<b>2.277.231,1</b>	<b>5.946.571,0</b>	<b>8.223.802,1</b>
<b>11. GASTOS FINANCIEROS . . . . .</b>	<b>..</b>	<b>1.356.872,5</b>	<b>1.356.872,5</b>
<b>12. INVERSIONES . . . . .</b>	<b>1.444.982,6</b>	<b>2.256.072,5</b>	<b>3.701.055,1</b>





## 2.3. OTRAS INDUSTRIAS DE PRODUCTOS ALIMENTICIOS

### 2.3.2. INGRESOS DE EXPLOTACIÓN POR NIVEL DE EMPLEO.

Miles de pesetas

	De 1 a 19 ocupados	De 20 o más ocupados	TOTAL
<b>INGRESOS DE EXPLOTACIÓN</b> .....	<b>42.880.674,5</b>	<b>88.469.038,4</b>	<b>131.349.712,9</b>
<b>VENTAS</b> .....	<b>42.708.664,1</b>	<b>87.560.196,0</b>	<b>130.268.860,1</b>
Ventas netas de productos .....	40.203.663,4	75.352.333,9	115.555.997,4
Ventas de mercadería .....	2.241.123,5	11.733.016,4	13.974.140,0
Prestación de servicios .....	263.877,2	474.845,6	738.722,8
<b>OTROS INGRESOS</b> .....	<b>172.010,4</b>	<b>908.842,5</b>	<b>1.080.852,9</b>
Por inmovilizado .....	2.550,0	135.242,9	137.792,9
Subvenciones .....	84.821,4	462.813,1	547.634,4
Otros .....	84.639,0	310.786,5	395.425,5

#### G.2.3.1. Distribución del gasto de explotación

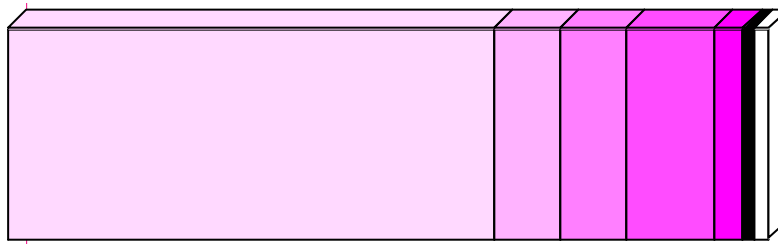

<input type="checkbox"/> Consumo materias primas, 63,73%	<input type="checkbox"/> Otros aprovisionamientos, 3,79%
<input type="checkbox"/> Consumo mercaderías, 8,88%	<input type="checkbox"/> Serv. prestados otras empresas, 1,51%
<input type="checkbox"/> Otros gastos, 8,56%	<input type="checkbox"/> Dotación amortización inmovilizado, 2,02%
<input type="checkbox"/> Gastos personal, 11,51%	







## 2.3. OTRAS INDUSTRIAS DE PRODUCTOS ALIMENTICIOS

### 2.3.3. GASTOS POR NIVEL DE EMPLEO.

Miles de pesetas

	De 1 a 19 ocupados	De 20 o más ocupados	TOTAL
<b>GASTOS</b> .....	<b>39.061.426,3</b>	<b>87.323.418,4</b>	<b>126.384.844,6</b>
<b>GASTOS DE EXPLOTACIÓN</b> .....	<b>39.061.426,3</b>	<b>85.804.493,1</b>	<b>124.865.919,4</b>
<b>CONSUMOS</b> .....	<b>27.490.196,9</b>	<b>69.795.526,2</b>	<b>97.285.723,1</b>
Consumo de materias primas .....	24.392.870,7	55.183.380,0	79.576.250,6
Otros aprovisionamientos .....	1.315.034,8	3.411.723,2	4.726.758,1
Consumo de mercaderías .....	1.643.063,4	9.441.702,1	11.084.765,6
Servicios prestados por otras empresas ..	139.228,0	1.758.720,9	1.897.948,9
<b>GASTOS DE PERSONAL</b> .....	<b>7.344.319,0</b>	<b>7.022.870,0</b>	<b>14.367.189,0</b>
Sueldos y salarios .....	5.641.545,1	5.331.977,8	10.973.522,9
Indemnizaciones .....	22.028,9	114.291,6	136.320,5
Cargas sociales .....	1.680.745,0	1.576.600,6	3.257.345,6
<b>OTROS GASTOS</b> .....	<b>3.529.910,2</b>	<b>7.156.297,0</b>	<b>10.686.207,2</b>
Gastos I+D .....	..	13.173,7	13.173,7
Arrendamientos y cánones .....	378.754,2	534.460,6	913.214,8
Reparaciones y conservación .....	..	1.009.614,7	1.009.614,7
Servicios de profesionales independientes	333.529,4	795.519,1	1.129.048,5
Suministros .....	999.372,9	1.199.248,3	2.198.621,2
Otros servicios exteriores .....	1.818.253,7	3.604.280,6	5.422.534,3
<b>DOTACIÓN PARA AMOR. INMOVILIZADO</b> .	<b>697.000,1</b>	<b>1.829.799,9</b>	<b>2.526.800,1</b>
<b>GASTOS FINANCIEROS</b> .....	..	<b>1.356.872,5</b>	<b>1.356.872,5</b>
<b>PERDIDAS INMOVILIZADO Y EXTRAORDINARIOS</b>	..	<b>162.052,7</b>	<b>162.052,7</b>

#### G.2.3.2. Distribución de los gastos de personal

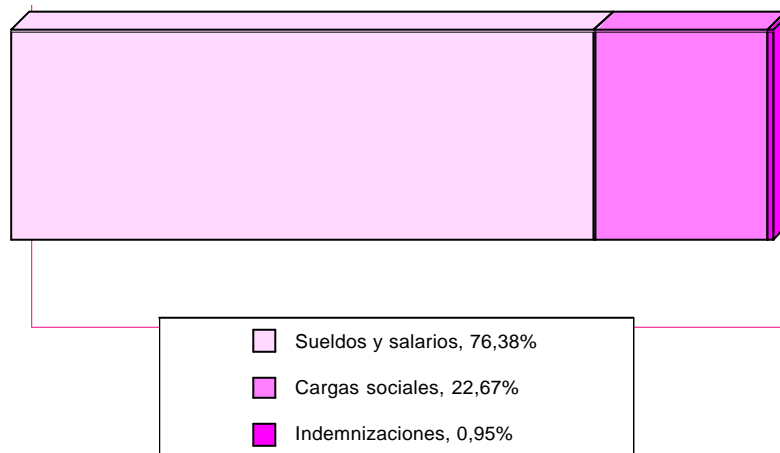



## 2.3. OTRAS INDUSTRIAS DE PRODUCTOS ALIMENTICIOS

### 2.3.4. IMPUESTOS LIGADOS A LA ACTIVIDAD POR NIVEL DE EMPLEO.

Miles de pesetas

	De 1 a 19 ocupados	De 20 o más ocupados	TOTAL
<b>IMPUESTOS LIGADOS A LA PRODUCCIÓN . .</b>	<b>106.063,9</b>	<b>73.419,8</b>	<b>179.483,7</b>
Impuesto de Fabricación . . . . .	-	-	-
I.A.E. . . . .	83.391,4	45.249,3	128.640,7
Otros . . . . .	22.672,5	28.170,5	50.843,0
<b>IMPUESTOS SOBRE EL VALOR AÑADIDO (IVA)</b>			
I.V.A. Líquido (simplificado) . . . . .	89.195,7	-	89.195,7
I.V.A. Repercutido (ordinario) . . . . .	1.961.205,5	4.578.471,7	6.539.677,2
I.V.A. Soportado (ordinario) . . . . .	2.277.231,1	5.946.571,0	8.223.802,1

### 2.3.5. RATIOS POR NIVEL DE EMPLEO.

	De 1 a 19 ocupados	De 20 o más ocupados	TOTAL
Horas trabajadas/personal ocupado . . . . .	1.761,59	1.803,07	1.775,46
Producción a salida de fábrica (sin I.V.A.)/personal ocupado (miles ptas.) . . . . .	8.474,43	32.293,96	16.436,79
Valor añadido bruto a coste de los factores/personal ocupado (miles ptas.) . . . . .	2.433,18	4.824,87	3.232,67
Costes de personal/personal ocupado (miles de ptas.) . . . . .	1.509,23	2.874,10	1.965,48
Excedente bruto de explotación/personal ocupado (miles ptas.) . . . . .	923,95	1.950,77	1.267,20
Producción a salida de fábrica (sin I.V.A.)/horas trabajadas (ptas.) . . . . .	4.810,66	17.910,51	9.257,77
Valor añadido bruto a coste de los factores/horas trabajadas (ptas.) . . . . .	1.381,24	2.675,91	1.820,75
Excedente bruto de explotación/horas trabajadas (ptas.) . . . . .	524,50	1.081,91	713,73
Consumos intermedios (sin I.V.A.)/Producción a salida de fábrica (sin I.V.A.) (%) . . . . .	71,24	85,55	80,64
Gastos financieros/Producción a salida de fábrica (sin I.V.A.) (%) . . . . .	..	1,72	1,13
Inversiones (sin I.V.A.)/Producción a salida de fábrica (sin I.V.A.) (%) . . . . .	3,50	2,86	3,08
Costes de personal/Valor añadido bruto al coste de los factores (%) . . . . .	62,03	59,57	60,80
Excedente bruto de explotación/Valor añadido bruto a c.f. (%) . . . . .	37,97	40,43	39,20





## 2.4. BEBIDAS

### 2.4.1. PRINCIPALES MACROMAGNITUDES POR NIVEL DE EMPLEO.

Miles de pesetas

	De 1 a 19 ocupados	De 20 o más ocupados	TOTAL
<b>1. PERSONAS OCUPADAS (Unidades) . . . . .</b>	<b>262</b>	<b>465</b>	<b>727</b>
<b>2. HORAS TRABAJADAS (Unidades) . . . . .</b>	<b>489.150</b>	<b>864.675</b>	<b>1.353.825</b>
<b>3. PRODUCCIÓN A SALIDA DE FÁBRICA (sin I.V.A.) .</b>	<b>8.502.938,9</b>	<b>16.218.872,6</b>	<b>24.721.811,4</b>
Ventas netas de productos . . . . .	7.598.051,6	13.220.822,8	20.818.874,4
Ingresos por reventa . . . . .	83.414,6	1.074.214,5	1.157.629,1
Consumo de mercaderías (-) . . . . .	98.499,3	34.024,3	132.523,7
Prestación de servicios . . . . .	1.835,0	49.913,4	51.748,4
Trabajos para su inmovilizado . . . . .	44.962,5	457.565,2	502.527,7
Otros ingresos de explotación . . . . .	51.656,3	436.230,7	487.887,0
Variación de existencias . . . . .	190.161,9	-63.550,3	126.611,6
Impuestos especiales . . . . .	537.670,2	1.882.113,4	2.419.783,6
<b>4. CONSUMO INTERMEDIO (sin I.V.A.) . . . . .</b>	<b>6.234.019,9</b>	<b>9.142.037,6</b>	<b>15.376.057,6</b>
Consumo de materias primas . . . . .	5.093.751,5	5.463.554,6	10.557.306,1
Otros aprovisionamientos . . . . .	532.535,4	1.523.425,6	2.055.961,1
Servicios prestados por otras empresas . . . . .	11.621,3	9.740,7	21.362,0
Otros gastos . . . . .	596.111,7	2.145.316,6	2.741.428,4
<b>5. VALOR AÑADIDO BRUTO (sin I.V.A.)(3-4) . .</b>	<b>2.268.918,9</b>	<b>7.076.834,9</b>	<b>9.345.753,9</b>
<b>6. SUBVENCIONES DE EXPLOTACIÓN . . . . .</b>	<b>44.934,0</b>	<b>50.068,1</b>	<b>95.002,2</b>
<b>7. IMPUESTOS LIGADOS A LA PRODUCCIÓN .</b>	<b>560.544,1</b>	<b>1.921.881,7</b>	<b>2.482.425,8</b>
<b>8. VALOR AÑADIDO BRUTOcf (5+6-7) . . . . .</b>	<b>1.753.308,9</b>	<b>5.205.021,3</b>	<b>6.958.330,2</b>
Coste de personal . . . . .	703.676,8	2.343.588,0	3.047.264,8
Excedente bruto de explotación . . . . .	1.049.632,1	2.861.433,3	3.911.065,4
<b>9. I.V.A. repercutido . . . . .</b>	<b>558.681,1</b>	<b>1.782.228,2</b>	<b>2.340.909,2</b>
<b>10. I.V.A. soportado . . . . .</b>	<b>576.851,9</b>	<b>1.213.421,8</b>	<b>1.790.273,7</b>
<b>11. GASTOS FINANCIEROS . . . . .</b>	<b>..</b>	<b>219.476,8</b>	<b>219.476,8</b>
<b>12. INVERSIONES . . . . .</b>	<b>339.628,0</b>	<b>196.589,5</b>	<b>536.217,5</b>





## 2.4. BEBIDAS

### 2.4.2. INGRESOS DE EXPLOTACIÓN POR NIVEL DE EMPLEO.

Miles de pesetas

	De 1 a 19 ocupados	De 20 o más ocupados	TOTAL
<b>INGRESOS DE EXPLOTACIÓN</b> .....	<b>7.871.697,1</b>	<b>14.886.608,3</b>	<b>22.758.305,4</b>
<b>VENTAS</b> .....	<b>7.779.965,6</b>	<b>14.329.061,6</b>	<b>22.109.027,2</b>
Ventas netas de productos .....	7.598.051,6	13.220.822,8	20.818.874,4
Ventas de mercadería .....	83.414,6	1.074.214,5	1.157.629,1
Prestación de servicios .....	98.499,3	34.024,3	132.523,7
<b>OTROS INGRESOS</b> .....	<b>91.731,5</b>	<b>557.546,7</b>	<b>649.278,2</b>
Por inmovilizado .....	1.835,0	49.913,4	51.748,4
Subvenciones .....	44.934,0	50.068,1	95.002,2
Otros .....	44.962,5	457.565,2	502.527,7

#### G.2.4.1. Distribución del gasto de explotación

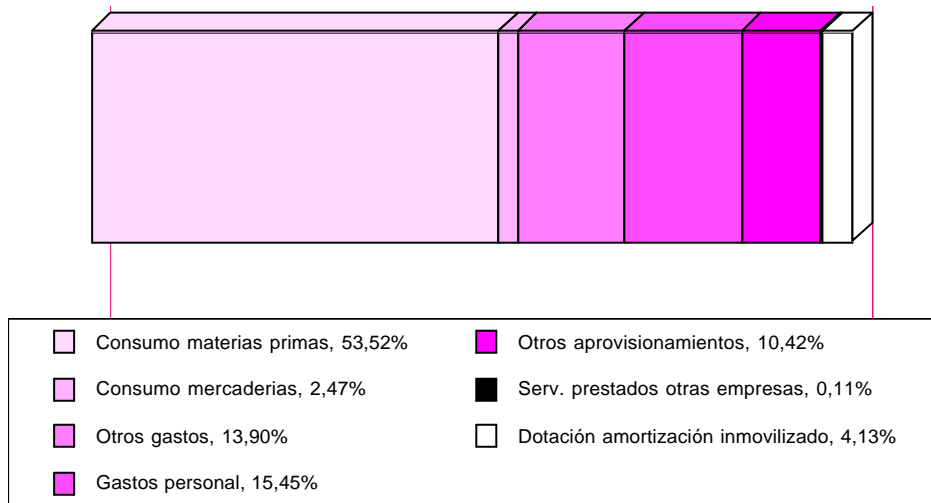



## 2.4. BEBIDAS

### 2.4.3. GASTOS POR NIVEL DE EMPLEO.

Miles de pesetas

	De 1 a 19 ocupados	De 20 o más ocupados	TOTAL
<b>GASTOS</b> .....	<b>7.224.689,3</b>	<b>12.787.727,1</b>	<b>20.012.416,4</b>
<b>GASTOS DE EXPLOTACIÓN</b> .....	<b>7.224.689,3</b>	<b>12.502.190,1</b>	<b>19.726.879,4</b>
<b>CONSUMOS</b> .....	<b>5.689.564,5</b>	<b>7.432.951,7</b>	<b>13.122.516,2</b>
Consumo de materias primas .....	5.093.751,5	5.463.554,6	10.557.306,1
Otros aprovisionamientos .....	532.535,4	1.523.425,6	2.055.961,1
Consumo de mercaderías .....	51.656,3	436.230,7	487.887,0
Servicios prestados por otras empresas ..	11.621,3	9.740,7	21.362,0
<b>GASTOS DE PERSONAL</b> .....	<b>703.676,8</b>	<b>2.343.588,0</b>	<b>3.047.264,8</b>
Sueldos y salarios .....	554.185,7	1.719.320,4	2.273.506,0
Indemnizaciones .....	-	140.967,1	140.967,1
Cargas sociales .....	149.491,2	483.300,5	632.791,6
<b>OTROS GASTOS</b> .....	<b>596.111,7</b>	<b>2.145.316,6</b>	<b>2.741.428,4</b>
Gastos I+D .....	..	1.288,1	1.288,1
Arrendamientos y cánones .....	48.132,5	45.832,1	93.964,6
Reparaciones y conservación .....	..	228.958,0	228.958,0
Servicios de profesionales independientes	55.205,3	285.881,2	341.086,5
Suministros .....	121.440,5	233.046,8	354.487,3
Otros servicios exteriores .....	371.333,4	1.350.310,5	1.721.643,9
<b>DOTACIÓN PARA AMOR. INMOVILIZADO</b> .	<b>235.336,2</b>	<b>580.333,8</b>	<b>815.670,0</b>
<b>GASTOS FINANCIEROS</b> .....	..	<b>219.476,8</b>	<b>219.476,8</b>
<b>PERDIDAS INMOVILIZADO Y EXTRAORDINARIOS</b>	..	<b>66.060,2</b>	<b>66.060,2</b>

#### G.2.4.2. Distribución de los gastos de personal

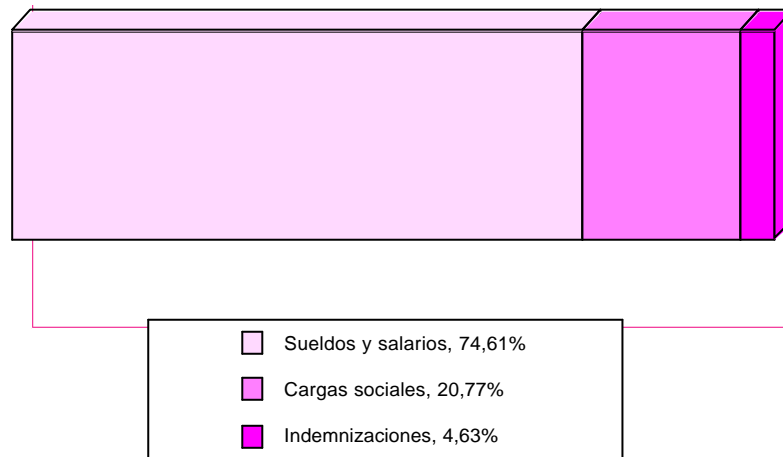



## 2.4. BEBIDAS

### 2.4.4. GASTOS POR NIVEL DE EMPLEO.

Miles de pesetas

	De 1 a 19 ocupados	De 20 o más ocupados	TOTAL
<b>IMPUESTOS LIGADOS A LA PRODUCCIÓN . .</b>	<b>560.544,1</b>	<b>1.921.881,7</b>	<b>2.482.425,8</b>
Impuesto de Fabricación . . . . .	537.670,2	1.882.113,4	2.419.783,6
I.A.E. . . . .	14.782,1	30.590,2	45.372,3
Otros . . . . .	8.091,8	9.178,1	17.269,9
<b>IMPUESTOS SOBRE EL VALOR AÑADIDO (IVA)</b>			
I.V.A. Líquido (simplificado) . . . . .	-	-	-
I.V.A. Repercutido (ordinario) . . . . .	558.681,1	1.782.228,2	2.340.909,2
I.V.A. Soportado (ordinario) . . . . .	576.851,9	1.213.421,8	1.790.273,7

### 2.4.5. RATIOS POR NIVEL DE EMPLEO.

	De 1 a 19 ocupados	De 20 o más ocupados	TOTAL
Horas trabajadas/personal ocupado . . . . .	1.864,63	1.859,52	1.861,36
Producción a salida de fábrica (sin I.V.A.)/personal ocupado (miles ptas.) . . . . .	32.413,00	34.879,30	33.989,76
Valor añadido bruto a coste de los factores/personal ocupado (miles ptas.) . . . . .	6.683,57	11.193,59	9.566,94
Costes de personal/personal ocupado (miles de ptas.) . . . . .	2.682,40	5.039,97	4.189,65
Excedente bruto de explotación/personal ocupado (miles ptas.) . . . . .	4.001,17	6.153,62	5.377,28
Producción a salida de fábrica (sin I.V.A.)/horas trabajadas (ptas.) . . . . .	17.383,10	18.757,19	18.260,72
Valor añadido bruto a coste de los factores/horas trabajadas (ptas.) . . . . .	3.584,40	6.019,63	5.139,76
Excedente bruto de explotación/horas trabajadas (ptas.) . . . . .	2.145,83	3.309,26	2.888,90
Consumos intermedios (sin I.V.A.)/Producción a salida de fábrica (sin I.V.A.) (%) . . . . .	73,32	56,37	62,20
Gastos financieros/Producción a salida de fábrica (sin I.V.A.) (%) . . . . .	..	1,35	0,89
Inversiones (sin I.V.A.)/Producción a salida de fábrica (sin I.V.A.) (%) . . . . .	3,99	1,21	2,17
Costes de personal/Valor añadido bruto al coste de los factores (%) . . . . .	40,13	45,03	43,79
Excedente bruto de explotación/Valor añadido bruto a c.f. (%) . . . . .	59,87	54,97	56,21





### 3. INDUSTRIA TEXTIL Y DE LA CONFECCIÓN

#### 3.1. PRINCIPALES MACROMAGNITUDES POR NIVEL DE EMPLEO.

Miles de pesetas

	De 1 a 19 ocupados	De 20 o más ocupados	TOTAL
<b>1. PERSONAS OCUPADAS (Unidades) . . . . .</b>	<b>2.146</b>	<b>2.088</b>	<b>4.234</b>
<b>2. HORAS TRABAJADAS (Unidades) . . . . .</b>	<b>3.797.386</b>	<b>3.639.674</b>	<b>7.437.060</b>
<b>3. PRODUCCIÓN A SALIDA DE FÁBRICA (sin I.V.A.) .</b>	<b>11.896.982,8</b>	<b>18.190.663,3</b>	<b>30.087.646,1</b>
Ventas netas de productos . . . . .	10.031.240,2	17.694.829,5	27.726.069,7
Ingresos por reventa . . . . .	46.831,1	205.734,7	252.565,8
Consumo de mercaderías (-) . . . . .	1.808.753,8	359.775,7	2.168.529,5
Prestación de servicios . . . . .	-	36.491,2	36.491,2
Trabajos para su inmovilizado . . . . .	9.344,3	54.274,5	63.618,8
Otros ingresos de explotación . . . . .	47.747,4	148.540,6	196.288,0
Variación de existencias . . . . .	48.560,6	-11.901,6	36.659,1
Impuestos especiales . . . . .	-	-	-
<b>4. CONSUMO INTERMEDIO (sin I.V.A.) . . . . .</b>	<b>8.065.003,7</b>	<b>12.546.876,8</b>	<b>20.611.880,5</b>
Consumo de materias primas . . . . .	5.236.943,1	7.070.954,1	12.307.897,2
Otros aprovisionamientos . . . . .	208.112,8	618.725,5	826.838,3
Servicios prestados por otras empresas . . . . .	734.785,1	2.189.380,1	2.924.165,3
Otros gastos . . . . .	1.885.162,7	2.667.817,0	4.552.979,7
<b>5. VALOR AÑADIDO BRUTO (sin I.V.A.)(3-4) . .</b>	<b>3.831.979,1</b>	<b>5.643.786,6</b>	<b>9.475.765,6</b>
<b>6. SUBVENCIONES DE EXPLOTACIÓN . . . . .</b>	<b>22.894,9</b>	<b>56.581,7</b>	<b>79.476,6</b>
<b>7. IMPUESTOS LIGADOS A LA PRODUCCIÓN .</b>	<b>19.015,4</b>	<b>29.940,0</b>	<b>48.955,4</b>
<b>8. VALOR AÑADIDO BRUTOcf (5+6-7) . . . . .</b>	<b>3.835.858,6</b>	<b>5.670.428,3</b>	<b>9.506.286,8</b>
Coste de personal . . . . .	2.949.757,1	4.229.604,2	7.179.361,4
Excedente bruto de explotación . . . . .	886.101,4	1.440.824,0	2.326.925,5
<b>9. I.V.A. repercutido . . . . .</b>	<b>1.820.115,7</b>	<b>2.903.357,6</b>	<b>4.723.473,2</b>
<b>10. I.V.A. soportado . . . . .</b>	<b>1.080.327,7</b>	<b>1.897.396,9</b>	<b>2.977.724,6</b>
<b>11. GASTOS FINANCIEROS . . . . .</b>	<b>..</b>	<b>495.780,8</b>	<b>495.780,8</b>
<b>12. INVERSIONES . . . . .</b>	<b>30.902,1</b>	<b>411.062,9</b>	<b>441.965,0</b>





### 3. INDUSTRIA TEXTIL Y DE LA CONFECCIÓN





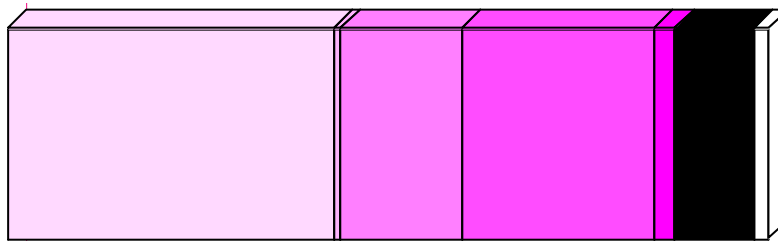

#### 3.2. INGRESOS DE EXPLOTACIÓN POR NIVEL DE EMPLEO.

Miles de pesetas

	De 1 a 19 ocupados	De 20 o más ocupados	TOTAL
<b>INGRESOS DE EXPLOTACIÓN</b> .....	<b>11.919.064,4</b>	<b>18.407.687,2</b>	<b>30.326.751,6</b>
<b>VENTAS</b> .....	<b>11.886.825,2</b>	<b>18.260.339,9</b>	<b>30.147.165,1</b>
Ventas netas de productos .....	10.031.240,2	17.694.829,5	27.726.069,7
Ventas de mercadería .....	46.831,1	205.734,7	252.565,8
Prestación de servicios .....	1.808.753,8	359.775,7	2.168.529,5
<b>OTROS INGRESOS</b> .....	<b>32.239,2</b>	<b>147.347,4</b>	<b>179.586,5</b>
Por inmovilizado .....	-	36.491,2	36.491,2
Subvenciones .....	22.894,9	56.581,7	79.476,6
Otros .....	9.344,3	54.274,5	63.618,8

#### G.3.1. Distribución del gasto de explotación



 Consumo materias primas, 43,03%	 Otros aprovisionamientos, 2,89%
 Consumo mercaderías, 0,69%	 Serv. prestados otras empresas, 10,22%
 Otros gastos, 15,92%	 Dotación amortización inmovilizado, 2,16%
 Gastos personal, 25,10%	







### 3. INDUSTRIA TEXTIL Y DE LA CONFECCIÓN

#### 3.3. GASTOS POR NIVEL DE EMPLEO.

Miles de pesetas

	De 1 a 19 ocupados	De 20 o más ocupados	TOTAL
<b>GASTOS</b> .....	<b>11.211.511,0</b>	<b>17.932.238,9</b>	<b>29.143.749,9</b>
<b>GASTOS DE EXPLOTACIÓN</b> .....	<b>11.211.511,0</b>	<b>17.392.653,9</b>	<b>28.604.165,0</b>
<b>CONSUMOS</b> .....	<b>6.227.588,4</b>	<b>10.027.600,3</b>	<b>16.255.188,7</b>
Consumo de materias primas .....	5.236.943,1	7.070.954,1	12.307.897,2
Otros aprovisionamientos .....	208.112,8	618.725,5	826.838,3
Consumo de mercaderías .....	47.747,4	148.540,6	196.288,0
Servicios prestados por otras empresas ..	734.785,1	2.189.380,1	2.924.165,3
<b>GASTOS DE PERSONAL</b> .....	<b>2.949.757,1</b>	<b>4.229.604,2</b>	<b>7.179.361,4</b>
Sueldos y salarios .....	2.303.602,3	3.234.105,6	5.537.708,0
Indemnizaciones .....	271,7	36.036,7	36.308,5
Cargas sociales .....	645.883,1	959.461,9	1.605.344,9
<b>OTROS GASTOS</b> .....	<b>1.885.162,7</b>	<b>2.667.817,0</b>	<b>4.552.979,7</b>
Gastos I+D .....	..	105,1	105,1
Arrendamientos y cánones .....	138.048,1	156.038,5	294.086,5
Reparaciones y conservación .....	..	115.278,2	115.278,2
Servicios de profesionales independientes	319.466,3	769.242,6	1.088.708,9
Suministros .....	124.968,6	169.419,6	294.388,2
Otros servicios exteriores .....	1.302.679,7	1.457.733,0	2.760.412,7
<b>DOTACIÓN PARA AMOR. INMOVILIZADO</b> .	<b>149.002,8</b>	<b>467.632,3</b>	<b>616.635,2</b>
<b>GASTOS FINANCIEROS</b> .....	..	<b>495.780,8</b>	<b>495.780,8</b>
<b>PERDIDAS INMOVILIZADO Y EXTRAORDINARIOS</b>	..	<b>43.804,1</b>	<b>43.804,1</b>

#### G.3.2. Distribución de los gastos de personal

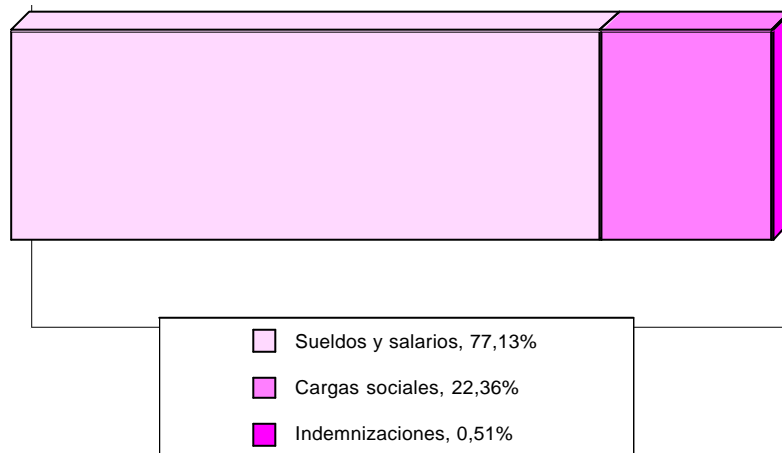



### 3. INDUSTRIA TEXTIL Y DE LA CONFECCIÓN

#### 3.4. IMPUESTOS LIGADOS A LA ACTIVIDAD POR NIVEL DE EMPLEO.

Miles de pesetas

	De 1 a 19 ocupados	De 20 o más ocupados	TOTAL
<b>IMPUESTOS LIGADOS A LA PRODUCCIÓN . .</b>	<b>19.015,4</b>	<b>29.940,0</b>	<b>48.955,4</b>
Impuesto de Fabricación . . . . .	-	-	-
I.A.E. . . . .	13.694,4	20.591,0	34.285,4
Otros . . . . .	5.321,0	9.349,0	14.670,0
<b>IMPUESTOS SOBRE EL VALOR AÑADIDO (IVA)</b>			
I.V.A. Líquido (simplificado) . . . . .	30.916,3	-	30.916,3
I.V.A. Repercutido (ordinario) . . . . .	1.820.115,7	2.903.357,6	4.723.473,2
I.V.A. Soportado (ordinario) . . . . .	1.080.327,7	1.897.396,9	2.977.724,6

#### 3.5. RATIOS POR NIVEL DE EMPLEO.

	De 1 a 19 ocupados	De 20 o más ocupados	TOTAL
Horas trabajadas/personal ocupado . . . . .	1.769,75	1.742,76	1.756,44
Producción a salida de fábrica (sin I.V.A.)/personal ocupado (miles ptas.) . . . . .	5.544,53	8.710,12	7.105,92
Valor añadido bruto a coste de los factores/personal ocupado (miles ptas.) . . . . .	1.787,68	2.715,14	2.245,14
Costes de personal/personal ocupado (miles de ptas.) . . . . .	1.374,72	2.025,23	1.695,58
Excedente bruto de explotación/personal ocupado (miles ptas.) . . . . .	412,96	689,90	549,56
Producción a salida de fábrica (sin I.V.A.)/horas trabajadas (ptas.) . . . . .	3.132,94	4.997,88	4.045,64
Valor añadido bruto a coste de los factores/horas trabajadas (ptas.) . . . . .	1.010,13	1.557,95	1.278,23
Excedente bruto de explotación/horas trabajadas (ptas.) . . . . .	233,35	395,87	312,88
Consumos intermedios (sin I.V.A.)/Producción a salida de fábrica (sin I.V.A.) (%) . . . . .	67,79	68,97	68,51
Gastos financieros/Producción a salida de fábrica (sin I.V.A.) (%) . . . . .	..	2,73	1,65
Inversiones (sin I.V.A.)/Producción a salida de fábrica (sin I.V.A.) (%) . . . . .	0,26	2,26	1,47
Costes de personal/Valor añadido bruto al coste de los factores (%) . . . . .	76,90	74,59	75,52
Excedente bruto de explotación/Valor añadido bruto a c.f. (%) . . . . .	23,10	25,41	24,48





### 3.1. INDUSTRIA TEXTIL

#### 3.1.1 PRINCIPALES MACROMAGNITUDES POR NIVEL DE EMPLEO.

Miles de pesetas

	De 1 a 19 ocupados	De 20 o más ocupados	TOTAL
<b>1. PERSONAS OCUPADAS (Unidades) . . . . .</b>	<b>608</b>	<b>599</b>	<b>1.207</b>
<b>2. HORAS TRABAJADAS (Unidades) . . . . .</b>	<b>1.067.205</b>	<b>1.072.582</b>	<b>2.139.787</b>
<b>3. PRODUCCIÓN A SALIDA DE FÁBRICA (sin I.V.A.) .</b>	<b>3.047.027,0</b>	<b>5.682.898,9</b>	<b>8.729.925,9</b>
Ventas netas de productos . . . . .	2.603.679,2	5.608.527,8	8.212.207,0
Ingresos por reventa . . . . .	46.831,1	54.237,5	101.068,6
Consumo de mercaderías (-) . . . . .	401.119,7	-	401.119,7
Prestación de servicios . . . . .	-	-	-
Trabajos para su inmovilizado . . . . .	7.446,0	12.760,2	20.206,2
Otros ingresos de explotación . . . . .	29.739,9	37.402,0	67.141,8
Variación de existencias . . . . .	17.690,8	44.775,4	62.466,2
Impuestos especiales . . . . .	-	-	-
<b>4. CONSUMO INTERMEDIO (sin I.V.A.) . . . . .</b>	<b>1.903.710,6</b>	<b>3.730.485,8</b>	<b>5.634.196,4</b>
Consumo de materias primas . . . . .	1.436.846,1	2.345.041,5	3.781.887,6
Otros aprovisionamientos . . . . .	37.118,5	334.388,5	371.506,9
Servicios prestados por otras empresas . . . . .	109.665,7	280.009,4	389.675,1
Otros gastos . . . . .	320.080,3	771.046,4	1.091.126,7
<b>5. VALOR AÑADIDO BRUTO (sin I.V.A.)(3-4) . .</b>	<b>1.143.316,4</b>	<b>1.952.413,1</b>	<b>3.095.729,5</b>
<b>6. SUBVENCIONES DE EXPLOTACIÓN . . . . .</b>	<b>20.621,9</b>	<b>22.144,5</b>	<b>42.766,3</b>
<b>7. IMPUESTOS LIGADOS A LA PRODUCCIÓN .</b>	<b>6.005,6</b>	<b>6.734,8</b>	<b>12.740,4</b>
<b>8. VALOR AÑADIDO BRUTOcf (5+6-7) . . . . .</b>	<b>1.157.932,6</b>	<b>1.967.822,8</b>	<b>3.125.755,5</b>
Coste de personal . . . . .	870.246,8	1.316.442,6	2.186.689,3
Excedente bruto de explotación . . . . .	287.685,9	651.380,3	939.066,1
<b>9. I.V.A. repercutido . . . . .</b>	<b>418.181,5</b>	<b>819.327,4</b>	<b>1.237.508,9</b>
<b>10. I.V.A. soportado . . . . .</b>	<b>275.014,0</b>	<b>521.726,9</b>	<b>796.740,9</b>
<b>11. GASTOS FINANCIEROS . . . . .</b>	<b>..</b>	<b>207.589,4</b>	<b>207.589,4</b>
<b>12. INVERSIONES . . . . .</b>	<b>18.993,5</b>	<b>252.111,5</b>	<b>271.105,0</b>





### 3.1. INDUSTRIA TEXTIL

#### 3.1.2. INGRESOS DE EXPLOTACIÓN POR NIVEL DE EMPLEO.

Miles de pesetas

	De 1 a 19 ocupados	De 20 o más ocupados	TOTAL
<b>INGRESOS DE EXPLOTACIÓN</b> .....	<b>3.079.697,9</b>	<b>5.697.669,9</b>	<b>8.777.367,9</b>
<b>VENTAS</b> .....	<b>3.051.630,1</b>	<b>5.662.765,2</b>	<b>8.714.395,3</b>
Ventas netas de productos .....	2.603.679,2	5.608.527,8	8.212.207,0
Ventas de mercadería .....	46.831,1	54.237,5	101.068,6
Prestación de servicios .....	401.119,7	-	401.119,7
<b>OTROS INGRESOS</b> .....	<b>28.067,9</b>	<b>34.904,7</b>	<b>62.972,6</b>
Por inmovilizado .....	-	-	-
Subvenciones .....	20.621,9	22.144,5	42.766,3
Otros .....	7.446,0	12.760,2	20.206,2

#### G.3.1.1. Distribución del gasto de explotación

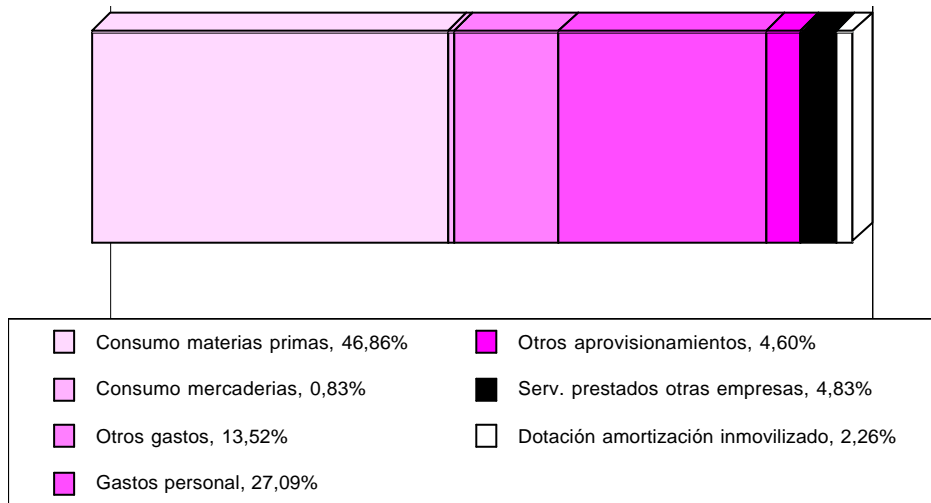



### 3.1. INDUSTRIA TEXTIL

#### 3.1.3. GASTOS POR NIVEL DE EMPLEO.

Miles de pesetas

	De 1 a 19 ocupados	De 20 o más ocupados	TOTAL
<b>GASTOS</b> .....	<b>2.861.599,8</b>	<b>5.450.665,4</b>	<b>8.312.265,2</b>
<b>GASTOS DE EXPLOTACIÓN</b> .....	<b>2.861.599,8</b>	<b>5.209.058,8</b>	<b>8.070.658,6</b>
<b>CONSUMOS</b> .....	<b>1.613.370,2</b>	<b>2.996.841,3</b>	<b>4.610.211,5</b>
Consumo de materias primas .....	1.436.846,1	2.345.041,5	3.781.887,6
Otros aprovisionamientos .....	37.118,5	334.388,5	371.506,9
Consumo de mercaderías .....	29.739,9	37.402,0	67.141,8
Servicios prestados por otras empresas ..	109.665,7	280.009,4	389.675,1
<b>GASTOS DE PERSONAL</b> .....	<b>870.246,8</b>	<b>1.316.442,6</b>	<b>2.186.689,3</b>
Sueldos y salarios .....	690.385,5	1.016.809,3	1.707.194,8
Indemnizaciones .....	-	3.502,6	3.502,6
Cargas sociales .....	179.861,3	296.130,6	475.991,9
<b>OTROS GASTOS</b> .....	<b>320.080,3</b>	<b>771.046,4</b>	<b>1.091.126,7</b>
Gastos I+D .....	..	105,1	105,1
Arrendamientos y cánones .....	21.237,9	46.796,0	68.034,0
Reparaciones y conservación .....	..	31.418,5	31.418,5
Servicios de profesionales independientes	60.347,5	281.297,8	341.645,3
Suministros .....	56.330,6	48.276,2	104.606,8
Otros servicios exteriores .....	182.164,2	363.152,9	545.317,0
<b>DOTACIÓN PARA AMOR. INMOVILIZADO</b> .	<b>57.902,6</b>	<b>124.728,5</b>	<b>182.631,1</b>
<b>GASTOS FINANCIEROS</b> .....	..	<b>207.589,4</b>	<b>207.589,4</b>
<b>PERDIDAS INMOVILIZADO Y EXTRAORDINARIOS</b>	..	<b>34.017,2</b>	<b>34.017,2</b>

#### G.3.1.2. Distribución de los gastos de personal

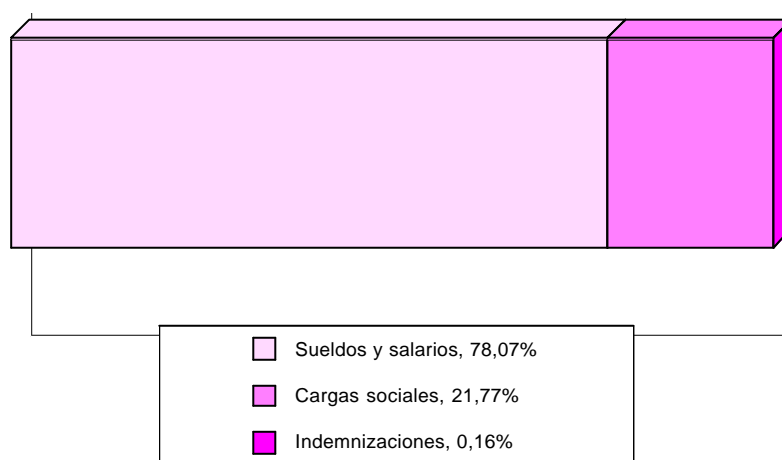



### 3.1. INDUSTRIA TEXTIL

#### 3.1.4. IMPUESTOS LIGADOS A LA ACTIVIDAD POR NIVEL DE EMPLEO.

Miles de pesetas

	De 1 a 19 ocupados	De 20 o más ocupados	TOTAL
<b>IMPUESTOS LIGADOS A LA PRODUCCIÓN . .</b>	<b>6.005,6</b>	<b>6.734,8</b>	<b>12.740,4</b>
Impuesto de Fabricación . . . . .	-	-	-
I.A.E. . . . .	5.533,0	6.002,1	11.535,1
Otros . . . . .	472,6	732,7	1.205,3
<b>IMPUESTOS SOBRE EL VALOR AÑADIDO (IVA)</b>			
I.V.A. Líquido (simplificado) . . . . .	10.882,5	-	10.882,5
I.V.A. Repercutido (ordinario) . . . . .	418.181,5	819.327,4	1.237.508,9
I.V.A. Soportado (ordinario) . . . . .	275.014,0	521.726,9	796.740,9

#### 3.1.5. RATIOS POR NIVEL DE EMPLEO.

	De 1 a 19 ocupados	De 20 o más ocupados	TOTAL
Horas trabajadas/personal ocupado . . . . .	1.756,48	1.790,62	1.773,43
Producción a salida de fábrica (sin I.V.A.)/personal ocupado (miles ptas.) . . . . .	5.015,00	9.487,31	7.235,25
Valor añadido bruto a coste de los factores/personal ocupado (miles ptas.) . . . . .	1.905,80	3.285,18	2.590,58
Costes de personal/personal ocupado (miles de ptas.) . . . . .	1.432,31	2.197,73	1.812,30
Excedente bruto de explotación/personal ocupado (miles ptas.) . . . . .	473,49	1.087,45	778,29
Producción a salida de fábrica (sin I.V.A.)/horas trabajadas (ptas.) . . . . .	2.855,15	5.298,34	4.079,81
Valor añadido bruto a coste de los factores/horas trabajadas (ptas.) . . . . .	1.085,01	1.834,66	1.460,78
Excedente bruto de explotación/horas trabajadas (ptas.) . . . . .	269,57	607,30	438,86
Consumos intermedios (sin I.V.A.)/Producción a salida de fábrica (sin I.V.A.) (%) . . . . .	62,48	65,64	64,54
Gastos financieros/Producción a salida de fábrica (sin I.V.A.) (%) . . . . .	..	3,65	2,38
Inversiones (sin I.V.A.)/Producción a salida de fábrica (sin I.V.A.) (%) . . . . .	0,62	4,44	3,11
Costes de personal/Valor añadido bruto al coste de los factores (%) . . . . .	75,16	66,90	69,96
Excedente bruto de explotación/Valor añadido bruto a c.f. (%) . . . . .	24,84	33,10	30,04





## 3.2. CONFECCIÓN Y PELETERÍA

### 3.2.1 PRINCIPALES MACROMAGNITUDES POR NIVEL DE EMPLEO.

Miles de pesetas

	De 1 a 19 ocupados	De 20 o más ocupados	TOTAL
<b>1. PERSONAS OCUPADAS (Unidades) . . . . .</b>	<b>1.538</b>	<b>1.489</b>	<b>3.028</b>
<b>2. HORAS TRABAJADAS (Unidades) . . . . .</b>	<b>2.730.180</b>	<b>2.567.092</b>	<b>5.297.272</b>
<b>3. PRODUCCIÓN A SALIDA DE FÁBRICA (sin I.V.A.) .</b>	<b>8.849.955,7</b>	<b>12.507.764,4</b>	<b>21.357.720,2</b>
Ventas netas de productos . . . . .	7.427.561,1	12.086.301,7	19.513.862,8
Ingresos por reventa . . . . .	-	151.497,2	151.497,2
Consumo de mercaderías (-) . . . . .	1.407.634,1	359.775,7	1.767.409,7
Prestación de servicios . . . . .	-	36.491,2	36.491,2
Trabajos para su inmovilizado . . . . .	1.898,3	41.514,3	43.412,6
Otros ingresos de explotación . . . . .	18.007,5	111.138,7	129.146,2
Variación de existencias . . . . .	30.869,8	-56.677,0	-25.807,2
Impuestos especiales . . . . .	-	-	-
<b>4. CONSUMO INTERMEDIO (sin I.V.A.) . . . . .</b>	<b>6.161.293,1</b>	<b>8.816.390,9</b>	<b>14.977.684,0</b>
Consumo de materias primas . . . . .	3.800.097,0	4.725.912,6	8.526.009,6
Otros aprovisionamientos . . . . .	170.994,3	284.337,0	455.331,3
Servicios prestados por otras empresas . . . . .	625.119,4	1.909.370,7	2.534.490,1
Otros gastos . . . . .	1.565.082,4	1.896.770,6	3.461.853,0
<b>5. VALOR AÑADIDO BRUTO (sin I.V.A.)(3-4) . .</b>	<b>2.688.662,6</b>	<b>3.691.373,5</b>	<b>6.380.036,1</b>
<b>6. SUBVENCIONES DE EXPLOTACIÓN . . . . .</b>	<b>2.273,0</b>	<b>34.437,2</b>	<b>36.710,2</b>
<b>7. IMPUESTOS LIGADOS A LA PRODUCCIÓN .</b>	<b>13.009,7</b>	<b>23.205,2</b>	<b>36.215,0</b>
<b>8. VALOR AÑADIDO BRUTOcf (5+6-7) . . . . .</b>	<b>2.677.925,9</b>	<b>3.702.605,5</b>	<b>6.380.531,4</b>
Coste de personal . . . . .	2.079.510,4	2.913.161,7	4.992.672,0
Excedente bruto de explotación . . . . .	598.415,6	789.443,8	1.387.859,3
<b>9. I.V.A. repercutido . . . . .</b>	<b>1.401.934,2</b>	<b>2.084.030,2</b>	<b>3.485.964,3</b>
<b>10. I.V.A. soportado . . . . .</b>	<b>805.313,8</b>	<b>1.375.669,9</b>	<b>2.180.983,7</b>
<b>11. GASTOS FINANCIEROS . . . . .</b>	<b>..</b>	<b>288.191,5</b>	<b>288.191,5</b>
<b>12. INVERSIONES . . . . .</b>	<b>11.908,6</b>	<b>158.951,4</b>	<b>170.860,0</b>





## 3.2. CONFECCIÓN Y PELETERÍA

### 3.2.2. INGRESOS DE EXPLOTACIÓN POR NIVEL DE EMPLEO.

Miles de pesetas

	De 1 a 19 ocupados	De 20 o más ocupados	TOTAL
<b>INGRESOS DE EXPLOTACIÓN</b> .....	<b>8.839.366,4</b>	<b>12.710.017,3</b>	<b>21.549.383,7</b>
<b>VENTAS</b> .....	<b>8.835.195,1</b>	<b>12.597.574,6</b>	<b>21.432.769,7</b>
Ventas netas de productos .....	7.427.561,1	12.086.301,7	19.513.862,8
Ventas de mercadería .....	-	151.497,2	151.497,2
Prestación de servicios .....	1.407.634,1	359.775,7	1.767.409,7
<b>OTROS INGRESOS</b> .....	<b>4.171,3</b>	<b>112.442,7</b>	<b>116.614,0</b>
Por inmovilizado .....	-	36.491,2	36.491,2
Subvenciones .....	2.273,0	34.437,2	36.710,2
Otros .....	1.898,3	41.514,3	43.412,6

#### G.3.2.1. Distribución del gasto de explotación

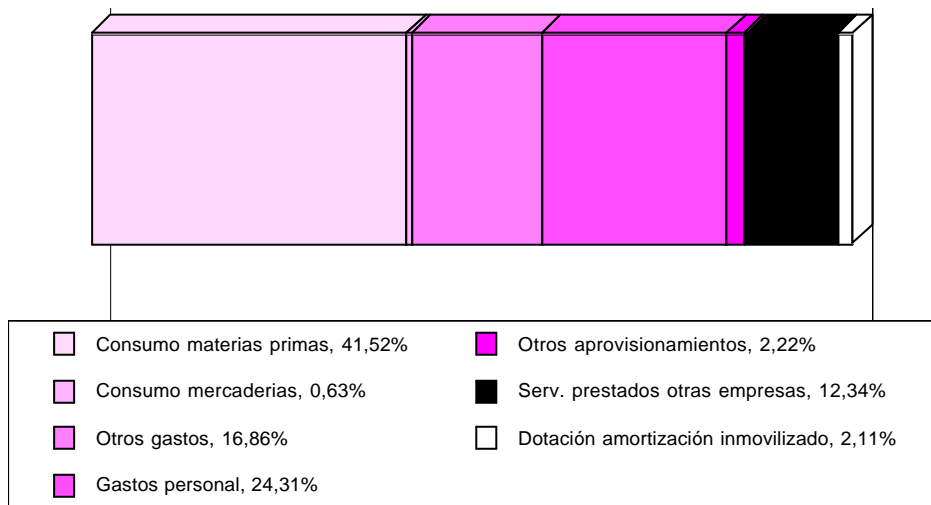





## 3.2. CONFECCIÓN Y PELETERÍA

### 3.2.3. GASTOS POR NIVEL DE EMPLEO.

Miles de pesetas

	De 1 a 19 ocupados	De 20 o más ocupados	TOTAL
<b>GASTOS</b> .....	<b>8.349.911,2</b>	<b>12.481.573,5</b>	<b>20.831.484,7</b>
<b>GASTOS DE EXPLOTACIÓN</b> .....	<b>8.349.911,2</b>	<b>12.183.595,1</b>	<b>20.533.506,3</b>
<b>CONSUMOS</b> .....	<b>4.614.218,2</b>	<b>7.030.759,0</b>	<b>11.644.977,2</b>
Consumo de materias primas .....	3.800.097,0	4.725.912,6	8.526.009,6
Otros aprovisionamientos .....	170.994,3	284.337,0	455.331,3
Consumo de mercaderías .....	18.007,5	111.138,7	129.146,2
Servicios prestados por otras empresas ..	625.119,4	1.909.370,7	2.534.490,1
<b>GASTOS DE PERSONAL</b> .....	<b>2.079.510,4</b>	<b>2.913.161,7</b>	<b>4.992.672,0</b>
Sueldos y salarios .....	1.613.216,8	2.217.296,3	3.830.513,1
Indemnizaciones .....	271,7	32.534,1	32.805,9
Cargas sociales .....	466.021,8	663.331,3	1.129.353,0
<b>OTROS GASTOS</b> .....	<b>1.565.082,4</b>	<b>1.896.770,6</b>	<b>3.461.853,0</b>
Gastos I+D .....	..	-	-
Arrendamientos y cánones .....	116.810,1	109.242,5	226.052,6
Reparaciones y conservación .....	..	83.859,7	83.859,7
Servicios de profesionales independientes	259.118,8	487.944,8	747.063,6
Suministros .....	68.638,0	121.143,4	189.781,4
Otros servicios exteriores .....	1.120.515,5	1.094.580,1	2.215.095,7
<b>DOTACIÓN PARA AMOR. INMOVILIZADO</b> .	<b>91.100,2</b>	<b>342.903,9</b>	<b>434.004,1</b>
<b>GASTOS FINANCIEROS</b> .....	<b>..</b>	<b>288.191,5</b>	<b>288.191,5</b>
<b>PERDIDAS INMOVILIZADO Y EXTRAORDINARIOS</b>	<b>..</b>	<b>9.786,9</b>	<b>9.786,9</b>

#### G.3.2.2. Distribución de los gastos de personal

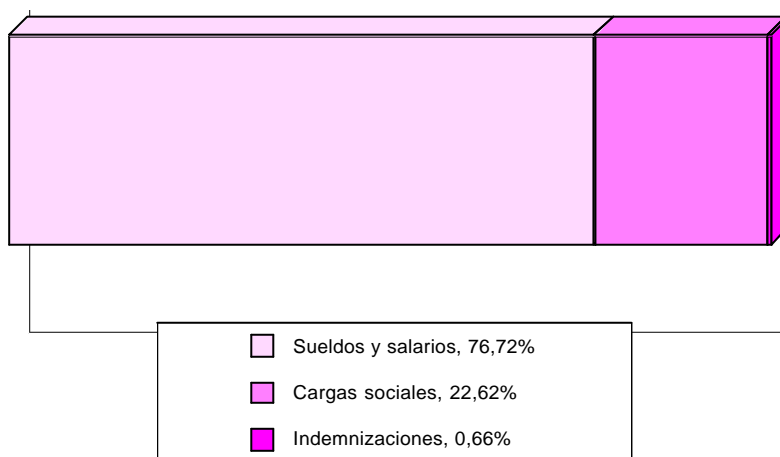



## 3.2. CONFECCIÓN Y PELETERÍA

### 3.2.4. IMPUESTOS LIGADOS A LA ACTIVIDAD POR NIVEL DE EMPLEO.

Miles de pesetas

	De 1 a 19 ocupados	De 20 o más ocupados	TOTAL
<b>IMPUESTOS LIGADOS A LA PRODUCCIÓN . .</b>	<b>13.009,7</b>	<b>23.205,2</b>	<b>36.215,0</b>
Impuesto de Fabricación . . . . .	-	-	-
I.A.E. . . . .	8.161,3	14.588,9	22.750,3
Otros . . . . .	4.848,4	8.616,3	13.464,7
<b>IMPUESTOS SOBRE EL VALOR AÑADIDO (IVA)</b>			
I.V.A. Líquido (simplificado) . . . . .	20.033,8	-	20.033,8
I.V.A. Repercutido (ordinario) . . . . .	1.401.934,2	2.084.030,2	3.485.964,3
I.V.A. Soportado (ordinario) . . . . .	805.313,8	1.375.669,9	2.180.983,7

### 3.2.5. RATIOS POR NIVEL DE EMPLEO.

	De 1 a 19 ocupados	De 20 o más ocupados	TOTAL
Horas trabajadas/personal ocupado . . . . .	1.775,00	1.723,52	1.749,67
Producción a salida de fábrica (sin I.V.A.)/personal ocupado (miles ptas.) . . . . .	5.753,70	8.397,56	7.054,38
Valor añadido bruto a coste de los factores/personal ocupado (miles ptas.) . . . . .	1.741,02	2.485,89	2.107,47
Costes de personal/personal ocupado (miles de ptas.) . . . . .	1.351,97	1.955,86	1.649,06
Excedente bruto de explotación/personal ocupado (miles ptas.) . . . . .	389,05	530,02	458,40
Producción a salida de fábrica (sin I.V.A.)/horas trabajadas (ptas.) . . . . .	3.241,53	4.872,35	4.031,83
Valor añadido bruto a coste de los factores/horas trabajadas (ptas.) . . . . .	980,86	1.442,33	1.204,49
Excedente bruto de explotación/horas trabajadas (ptas.) . . . . .	219,19	307,52	262,00
Consumos intermedios (sin I.V.A.)/Producción a salida de fábrica (sin I.V.A.) (%) . . . . .	69,62	70,49	70,13
Gastos financieros/Producción a salida de fábrica (sin I.V.A.) (%) . . . . .	..	2,30	1,35
Inversiones (sin I.V.A.)/Producción a salida de fábrica (sin I.V.A.) (%) . . . . .	0,13	1,27	0,80
Costes de personal/Valor añadido bruto al coste de los factores (%) . . . . .	77,65	78,68	78,25
Excedente bruto de explotación/Valor añadido bruto a c.f. (%) . . . . .	22,35	21,32	21,75





## 4. INDUSTRIA DEL CUERO Y DEL CALZADO

### 4.1 PRINCIPALES MACROMAGNITUDES POR NIVEL DE EMPLEO.

Miles de pesetas

	De 1 a 19 ocupados	De 20 o más ocupados	TOTAL
<b>1. PERSONAS OCUPADAS (Unidades) . . . . .</b>	<b>1.112</b>	<b>1.611</b>	<b>2.723</b>
<b>2. HORAS TRABAJADAS (Unidades) . . . . .</b>	<b>2.047.936</b>	<b>2.896.237</b>	<b>4.944.173</b>
<b>3. PRODUCCIÓN A SALIDA DE FÁBRICA (sin I.V.A.) .</b>	<b>10.537.820,8</b>	<b>34.475.452,6</b>	<b>45.013.273,5</b>
Ventas netas de productos . . . . .	9.533.841,3	32.323.749,8	41.857.591,1
Ingresos por reventa . . . . .	42.584,2	111.448,3	154.032,4
Consumo de mercaderías (-) . . . . .	940.800,3	1.823.717,3	2.764.517,6
Prestación de servicios . . . . .	5.426,6	0,0	5.426,6
Trabajos para su inmovilizado . . . . .	11.899,7	49.406,7	61.306,4
Otros ingresos de explotación . . . . .	42.317,7	183.792,9	226.110,6
Variación de existencias . . . . .	45.586,5	350.923,5	396.509,9
Impuestos especiales . . . . .	-	-	-
<b>4. CONSUMO INTERMEDIO (sin I.V.A.) . . . . .</b>	<b>8.363.795,1</b>	<b>27.854.288,3</b>	<b>36.218.083,4</b>
Consumo de materias primas . . . . .	5.524.087,2	22.752.472,0	28.276.559,2
Otros aprovisionamientos . . . . .	548.900,9	942.732,6	1.491.633,6
Servicios prestados por otras empresas . . . . .	1.106.377,6	1.263.094,3	2.369.471,9
Otros gastos . . . . .	1.184.429,3	2.895.989,4	4.080.418,7
<b>5. VALOR AÑADIDO BRUTO (sin I.V.A.)(3-4) . .</b>	<b>2.174.025,8</b>	<b>6.621.164,3</b>	<b>8.795.190,1</b>
<b>6. SUBVENCIONES DE EXPLOTACIÓN . . . . .</b>	<b>7.944,8</b>	<b>43.281,7</b>	<b>51.226,5</b>
<b>7. IMPUESTOS LIGADOS A LA PRODUCCIÓN .</b>	<b>65.991,2</b>	<b>59.292,7</b>	<b>125.283,9</b>
<b>8. VALOR AÑADIDO BRUTOcf (5+6-7) . . . . .</b>	<b>2.115.979,4</b>	<b>6.605.153,3</b>	<b>8.721.132,7</b>
Coste de personal . . . . .	1.742.463,1	4.120.195,3	5.862.658,4
Excedente bruto de explotación . . . . .	373.516,3	2.484.958,0	2.858.474,3
<b>9. I.V.A. repercutido . . . . .</b>	<b>1.120.757,6</b>	<b>4.165.078,9</b>	<b>5.285.836,5</b>
<b>10. I.V.A. soportado . . . . .</b>	<b>1.263.928,2</b>	<b>4.566.781,2</b>	<b>5.830.709,4</b>
<b>11. GASTOS FINANCIEROS . . . . .</b>	<b>..</b>	<b>962.940,9</b>	<b>962.940,9</b>
<b>12. INVERSIONES . . . . .</b>	<b>258.654,2</b>	<b>974.296,4</b>	<b>1.232.950,6</b>





## 4. INDUSTRIA DEL CUERO Y DEL CALZADO

### 4.2. INGRESOS DE EXPLOTACIÓN POR NIVEL DE EMPLEO.

Miles de pesetas

	De 1 a 19 ocupados	De 20 o más ocupados	TOTAL
<b>INGRESOS DE EXPLOTACIÓN</b> .....	<b>10.542.496,8</b>	<b>34.351.603,8</b>	<b>44.894.100,6</b>
<b>VENTAS</b> .....	<b>10.517.225,8</b>	<b>34.258.915,4</b>	<b>44.776.141,2</b>
Ventas netas de productos .....	9.533.841,3	32.323.749,8	41.857.591,1
Ventas de mercadería .....	42.584,2	111.448,3	154.032,4
Prestación de servicios .....	940.800,3	1.823.717,3	2.764.517,6
<b>OTROS INGRESOS</b> .....	<b>25.271,1</b>	<b>92.688,4</b>	<b>117.959,4</b>
Por inmovilizado .....	5.426,6	-	5.426,6
Subvenciones .....	7.944,8	43.281,7	51.226,5
Otros .....	11.899,7	49.406,7	61.306,4

#### G.4.1. Distribución del gasto de explotación

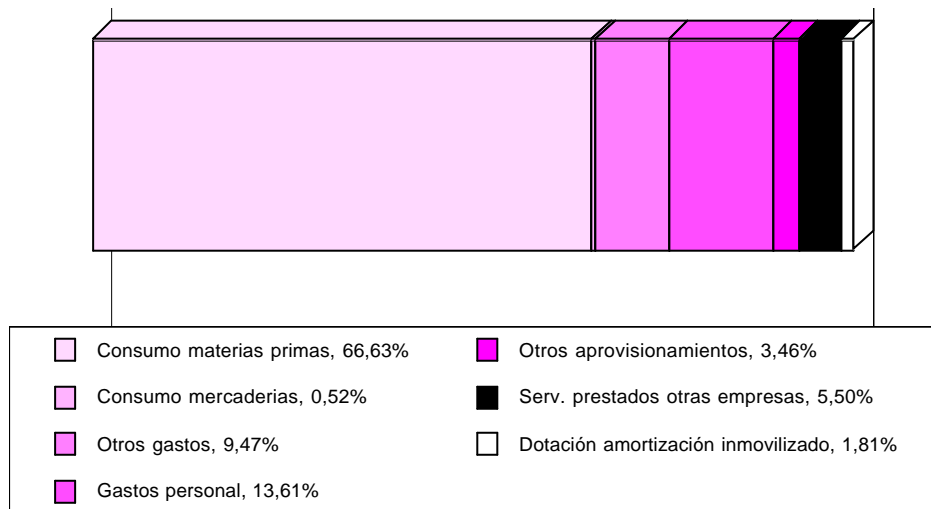



## 4. INDUSTRIA DEL CUERO Y DEL CALZADO

### 4.3. GASTOS POR NIVEL DE EMPLEO.

Miles de pesetas

	De 1 a 19 ocupados	De 20 o más ocupados	TOTAL
<b>GASTOS</b> .....	<b>10.317.953,9</b>	<b>33.751.537,2</b>	<b>44.069.491,1</b>
<b>GASTOS DE EXPLOTACIÓN</b> .....	<b>10.317.953,9</b>	<b>32.766.753,7</b>	<b>43.084.707,6</b>
<b>CONSUMOS</b> .....	<b>7.221.683,5</b>	<b>25.142.091,8</b>	<b>32.363.775,3</b>
Consumo de materias primas .....	5.524.087,2	22.752.472,0	28.276.559,2
Otros aprovisionamientos .....	548.900,9	942.732,6	1.491.633,6
Consumo de mercaderías .....	42.317,7	183.792,9	226.110,6
Servicios prestados por otras empresas ..	1.106.377,6	1.263.094,3	2.369.471,9
<b>GASTOS DE PERSONAL</b> .....	<b>1.742.463,1</b>	<b>4.120.195,3</b>	<b>5.862.658,4</b>
Sueldos y salarios .....	1.399.559,8	3.149.687,5	4.549.247,3
Indemnizaciones .....	1.792,1	13.495,7	15.287,8
Cargas sociales .....	341.111,2	957.012,1	1.298.123,3
<b>OTROS GASTOS</b> .....	<b>1.184.429,3</b>	<b>2.895.989,4</b>	<b>4.080.418,7</b>
Gastos I+D .....	..	5.752,1	5.752,1
Arrendamientos y cánones .....	110.209,0	56.706,0	166.915,0
Reparaciones y conservación .....	..	463.182,2	463.182,2
Servicios de profesionales independientes	242.067,5	767.141,5	1.009.208,9
Suministros .....	231.668,9	693.864,7	925.533,6
Otros servicios exteriores .....	600.483,9	909.342,8	1.509.826,7
<b>DOTACIÓN PARA AMOR. INMOVILIZADO</b> .	<b>169.378,1</b>	<b>608.477,1</b>	<b>777.855,2</b>
<b>GASTOS FINANCIEROS</b> .....	..	<b>962.940,9</b>	<b>962.940,9</b>
<b>PERDIDAS INMOVILIZADO Y EXTRAORDINARIOS</b>	..	<b>21.842,6</b>	<b>21.842,6</b>

#### G.4.2. Distribución de los gastos de personal

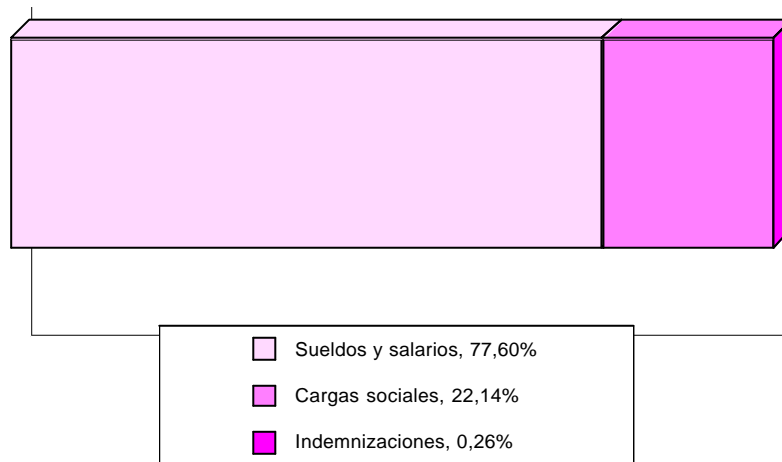



## 4. INDUSTRIA DEL CUERO Y DEL CALZADO

### 4.4. IMPUESTOS LIGADOS A LA ACTIVIDAD POR NIVEL DE EMPLEO.

Miles de pesetas

	De 1 a 19 ocupados	De 20 o más ocupados	TOTAL
<b>IMPUESTOS LIGADOS A LA PRODUCCIÓN . .</b>	<b>65.991,2</b>	<b>59.292,7</b>	<b>125.283,9</b>
Impuesto de Fabricación . . . . .	-	-	-
I.A.E. . . . .	64.810,3	48.127,9	112.938,2
Otros . . . . .	1.180,9	11.164,8	12.345,7
<b>IMPUESTOS SOBRE EL VALOR AÑADIDO (IVA)</b>			
I.V.A. Líquido (simplificado) . . . . .	-	-	-
I.V.A. Repercutido (ordinario) . . . . .	1.120.757,6	4.165.078,9	5.285.836,5
I.V.A. Soportado (ordinario) . . . . .	1.263.928,2	4.566.781,2	5.830.709,4

### 4.5. RATIOS POR NIVEL DE EMPLEO.

	De 1 a 19 ocupados	De 20 o más ocupados	TOTAL
Horas trabajadas/personal ocupado . . . . .	1.840,84	1.797,79	1.815,38
Producción a salida de fábrica (sin I.V.A.)/personal ocupado (miles ptas.) . . . . .	9.472,21	21.400,03	16.527,74
Valor añadido bruto a coste de los factores/personal ocupado (miles ptas.) . . . . .	1.902,01	4.100,03	3.202,18
Costes de personal/personal ocupado (miles de ptas.) . . . . .	1.566,26	2.557,54	2.152,62
Excedente bruto de explotación/personal ocupado (miles ptas.) . . . . .	335,75	1.542,49	1.049,56
Producción a salida de fábrica (sin I.V.A.)/horas trabajadas (ptas.) . . . . .	5.145,58	11.903,53	9.104,31
Valor añadido bruto a coste de los factores/horas trabajadas (ptas.) . . . . .	1.033,23	2.280,60	1.763,92
Excedente bruto de explotación/horas trabajadas (ptas.) . . . . .	182,39	858,00	578,15
Consumos intermedios (sin I.V.A.)/Producción a salida de fábrica (sin I.V.A.) (%) . . . . .	79,37	80,79	80,46
Gastos financieros/Producción a salida de fábrica (sin I.V.A.) (%) . . . . .	..	2,79	2,14
Inversiones (sin I.V.A.)/Producción a salida de fábrica (sin I.V.A.) (%) . . . . .	2,45	2,83	2,74
Costes de personal/Valor añadido bruto al coste de los factores (%) . . . . .	82,35	62,38	67,22
Excedente bruto de explotación/Valor añadido bruto a c.f. (%) . . . . .	17,65	37,62	32,78





## 4.1. PREPARACIÓN, CURTIDO Y ACABADO DEL CUERO

### 4.1.1. PRINCIPALES MACROMAGNITUDES POR NIVEL DE EMPLEO.

Miles de pesetas

	De 1 a 19 ocupados	De 20 o más ocupados	TOTAL
<b>1. PERSONAS OCUPADAS (Unidades) . . . . .</b>	<b>240</b>	<b>848</b>	<b>1.088</b>
<b>2. HORAS TRABAJADAS (Unidades) . . . . .</b>	<b>420.041</b>	<b>1.521.067</b>	<b>1.941.108</b>
<b>3. PRODUCCIÓN A SALIDA DE FÁBRICA (sin I.V.A.) .</b>	<b>3.605.386,3</b>	<b>25.610.488,2</b>	<b>29.215.874,5</b>
Ventas netas de productos . . . . .	3.296.767,6	23.887.296,1	27.184.063,8
Ingresos por reventa . . . . .	36.513,5	108.538,7	145.052,2
Consumo de mercaderías (-) . . . . .	276.286,2	1.299.846,8	1.576.133,0
Prestación de servicios . . . . .	5.426,6	-	5.426,6
Trabajos para su inmovilizado . . . . .	5.904,3	44.613,8	50.518,1
Otros ingresos de explotación . . . . .	18.988,3	105.796,2	124.784,5
Variación de existencias . . . . .	3.476,3	375.989,0	379.465,4
Impuestos especiales . . . . .	-	-	-
<b>4. CONSUMO INTERMEDIO (sin I.V.A.) . . . . .</b>	<b>3.056.500,3</b>	<b>20.855.566,7</b>	<b>23.912.067,0</b>
Consumo de materias primas . . . . .	1.954.215,9	17.803.318,6	19.757.534,6
Otros aprovisionamientos . . . . .	335.721,4	654.829,1	990.550,5
Servicios prestados por otras empresas . . . . .	522.277,4	524.115,2	1.046.392,5
Otros gastos . . . . .	244.285,6	1.873.303,8	2.117.589,4
<b>5. VALOR AÑADIDO BRUTO (sin I.V.A.)(3-4) . .</b>	<b>548.886,0</b>	<b>4.754.921,5</b>	<b>5.303.807,5</b>
<b>6. SUBVENCIONES DE EXPLOTACIÓN . . . . .</b>	<b>1.698,6</b>	<b>6.036,4</b>	<b>7.735,0</b>
<b>7. IMPUESTOS LIGADOS A LA PRODUCCIÓN .</b>	<b>3.698,9</b>	<b>45.327,6</b>	<b>49.026,6</b>
<b>8. VALOR AÑADIDO BRUTOcf (5+6-7) . . . . .</b>	<b>546.885,7</b>	<b>4.715.630,2</b>	<b>5.262.515,9</b>
Coste de personal . . . . .	412.143,8	2.815.421,0	3.227.564,9
Excedente bruto de explotación . . . . .	134.741,8	1.900.209,2	2.034.951,0
<b>9. I.V.A. repercutido . . . . .</b>	<b>377.156,0</b>	<b>3.808.402,2</b>	<b>4.185.558,2</b>
<b>10. I.V.A. soportado . . . . .</b>	<b>483.625,9</b>	<b>3.416.578,2</b>	<b>3.900.204,2</b>
<b>11. GASTOS FINANCIEROS . . . . .</b>	<b>..</b>	<b>806.677,5</b>	<b>806.677,5</b>
<b>12. INVERSIONES . . . . .</b>	<b>60.303,0</b>	<b>613.946,2</b>	<b>674.249,3</b>





## 4.1. PREPARACIÓN, CURTIDO Y ACABADO DEL CUERO

### 4.1.2. INGRESOS DE EXPLOTACIÓN POR NIVEL DE EMPLEO.

Miles de pesetas

	De 1 a 19 ocupados	De 20 o más ocupados	TOTAL
<b>INGRESOS DE EXPLOTACIÓN</b> .....	<b>3.622.596,9</b>	<b>25.346.331,8</b>	<b>28.968.928,6</b>
<b>VENTAS</b> .....	<b>3.609.567,4</b>	<b>25.295.681,6</b>	<b>28.905.248,9</b>
Ventas netas de productos .....	3.296.767,6	23.887.296,1	27.184.063,8
Ventas de mercadería .....	36.513,5	108.538,7	145.052,2
Prestación de servicios .....	276.286,2	1.299.846,8	1.576.133,0
<b>OTROS INGRESOS</b> .....	<b>13.029,5</b>	<b>50.650,2</b>	<b>63.679,7</b>
Por inmovilizado .....	5.426,6	-	5.426,6
Subvenciones .....	1.698,6	6.036,4	7.735,0
Otros .....	5.904,3	44.613,8	50.518,1

#### G.4.1.1. Distribución del gasto de explotación

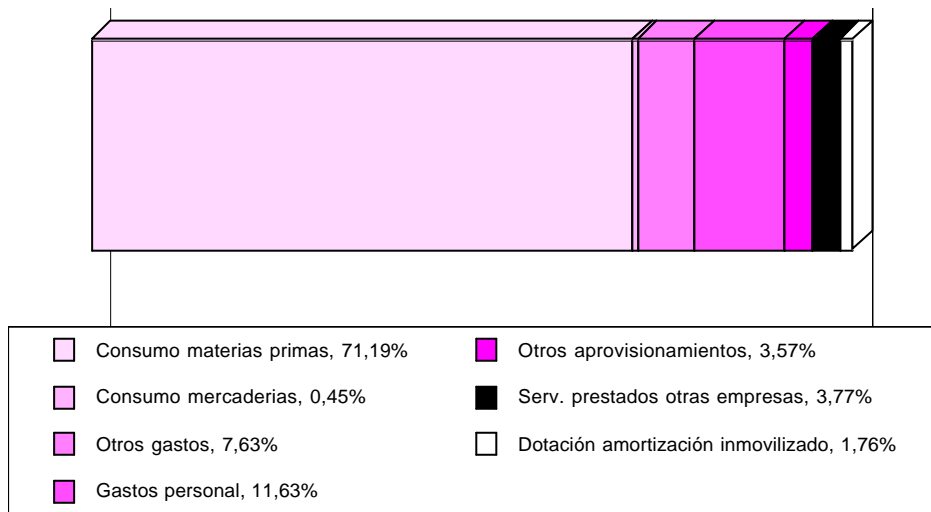





## 4.1. PREPARACIÓN, CURTIDO Y ACABADO DEL CUERO

### 4.1.3. GASTOS POR NIVEL DE EMPLEO.

Miles de pesetas

	De 1 a 19 ocupados	De 20 o más ocupados	TOTAL
<b>GASTOS</b> .....	<b>3.546.682,7</b>	<b>25.018.437,7</b>	<b>28.565.120,4</b>
<b>GASTOS DE EXPLOTACIÓN</b> .....	<b>3.546.682,7</b>	<b>24.204.905,2</b>	<b>27.751.587,9</b>
<b>CONSUMOS</b> .....	<b>2.831.203,0</b>	<b>19.088.059,1</b>	<b>21.919.262,1</b>
Consumo de materias primas .....	1.954.215,9	17.803.318,6	19.757.534,6
Otros aprovisionamientos .....	335.721,4	654.829,1	990.550,5
Consumo de mercaderías .....	18.988,3	105.796,2	124.784,5
Servicios prestados por otras empresas ..	522.277,4	524.115,2	1.046.392,5
<b>GASTOS DE PERSONAL</b> .....	<b>412.143,8</b>	<b>2.815.421,0</b>	<b>3.227.564,9</b>
Sueldos y salarios .....	314.221,5	2.137.635,4	2.451.856,9
Indemnizaciones .....	1.792,1	13.495,7	15.287,8
Cargas sociales .....	96.130,2	664.289,9	760.420,1
<b>OTROS GASTOS</b> .....	<b>244.285,6</b>	<b>1.873.303,8</b>	<b>2.117.589,4</b>
Gastos I+D .....	..	788,0	788,0
Arrendamientos y cánones .....	16.516,6	27.101,7	43.618,3
Reparaciones y conservación .....	..	358.376,5	358.376,5
Servicios de profesionales independientes	38.487,7	420.183,5	458.671,2
Suministros .....	58.081,6	577.400,2	635.481,7
Otros servicios exteriores .....	131.199,6	489.453,9	620.653,5
<b>DOTACIÓN PARA AMOR. INMOVILIZADO</b> .	<b>59.050,2</b>	<b>428.121,3</b>	<b>487.171,5</b>
<b>GASTOS FINANCIEROS</b> .....	..	<b>806.677,5</b>	<b>806.677,5</b>
<b>PERDIDAS INMOVILIZADO Y EXTRAORDINARIOS</b>	..	<b>6.855,1</b>	<b>6.855,1</b>

#### G.4.1.2. Distribución de los gastos de personal

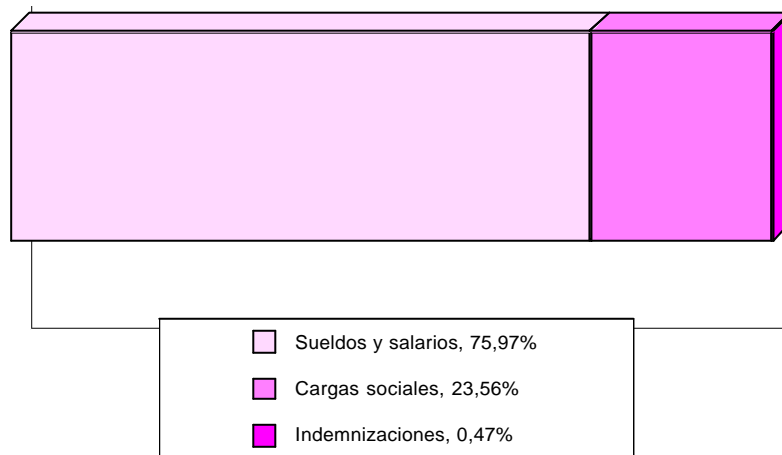



## 4.1. PREPARACIÓN, CURTIDO Y ACABADO DEL CUERO

### 4.1.4. IMPUESTOS LIGADOS A LA ACTIVIDAD POR NIVEL DE EMPLEO.

Miles de pesetas

	De 1 a 19 ocupados	De 20 o más ocupados	TOTAL
<b>IMPUESTOS LIGADOS A LA PRODUCCIÓN . .</b>	<b>3.698,9</b>	<b>45.327,6</b>	<b>49.026,6</b>
Impuesto de Fabricación . . . . .	-	-	-
I.A.E. . . . .	3.459,3	37.963,5	41.422,8
Otros . . . . .	239,6	7.364,2	7.603,8
<b>IMPUESTOS SOBRE EL VALOR AÑADIDO (IVA)</b>			
I.V.A. Líquido (simplificado) . . . . .	-	-	-
I.V.A. Repercutido (ordinario) . . . . .	377.156,0	3.808.402,2	4.185.558,2
I.V.A. Soportado (ordinario) . . . . .	483.625,9	3.416.578,2	3.900.204,2

### 4.1.5. RATIOS POR NIVEL DE EMPLEO.

	De 1 a 19 ocupados	De 20 o más ocupados	TOTAL
Horas trabajadas/personal ocupado . . . . .	1.748,96	1.793,71	1.783,84
Producción a salida de fábrica (sin I.V.A.)/personal ocupado (miles ptas.) . . . . .	15.012,08	30.201,05	26.848,74
Valor añadido bruto a coste de los factores/personal ocupado (miles ptas.) . . . . .	2.277,12	5.560,88	4.836,14
Costes de personal/personal ocupado (miles de ptas.) . . . . .	1.716,08	3.320,07	2.966,06
Excedente bruto de explotación/personal ocupado (miles ptas.) . . . . .	561,04	2.240,81	1.870,07
Producción a salida de fábrica (sin I.V.A.)/horas trabajadas (ptas.) . . . . .	8.583,41	16.837,19	15.051,13
Valor añadido bruto a coste de los factores/horas trabajadas (ptas.) . . . . .	1.301,98	3.100,21	2.711,09
Excedente bruto de explotación/horas trabajadas (ptas.) . . . . .	320,78	1.249,26	1.048,35
Consumos intermedios (sin I.V.A.)/Producción a salida de fábrica (sin I.V.A.) (%) . . . . .	84,78	81,43	81,85
Gastos financieros/Producción a salida de fábrica (sin I.V.A.) (%) . . . . .	..	3,15	2,76
Inversiones (sin I.V.A.)/Producción a salida de fábrica (sin I.V.A.) (%) . . . . .	1,67	2,40	2,31
Costes de personal/Valor añadido bruto al coste de los factores (%) . . . . .	75,36	59,70	61,33
Excedente bruto de explotación/Valor añadido bruto a c.f. (%) . . . . .	24,64	40,30	38,67





## 4.2. INDUSTRIA DEL CALZADO

### 4.2.1. PRINCIPALES MACROMAGNITUDES POR NIVEL DE EMPLEO.

Miles de pesetas

	De 1 a 19 ocupados	De 20 o más ocupados	TOTAL
<b>1. PERSONAS OCUPADAS (Unidades) . . . . .</b>	<b>872</b>	<b>763</b>	<b>1.635</b>
<b>2. HORAS TRABAJADAS (Unidades) . . . . .</b>	<b>1.627.895</b>	<b>1.375.170</b>	<b>3.003.065</b>
<b>3. PRODUCCIÓN A SALIDA DE FÁBRICA (sin I.V.A.) .</b>	<b>6.932.434,5</b>	<b>8.864.964,4</b>	<b>15.797.399,0</b>
Ventas netas de productos . . . . .	6.237.073,7	8.436.453,7	14.673.527,3
Ingresos por reventa . . . . .	6.070,7	2.909,6	8.980,3
Consumo de mercaderías (-) . . . . .	664.514,1	523.870,5	1.188.384,6
Prestación de servicios . . . . .	-	-	-
Trabajos para su inmovilizado . . . . .	5.995,4	4.792,9	10.788,3
Otros ingresos de explotación . . . . .	23.329,4	77.996,7	101.326,1
Variación de existencias . . . . .	42.110,1	-25.065,6	17.044,6
Impuestos especiales . . . . .	-	-	-
<b>4. CONSUMO INTERMEDIO (sin I.V.A.) . . . . .</b>	<b>5.307.294,8</b>	<b>6.998.721,6</b>	<b>12.306.016,4</b>
Consumo de materias primas . . . . .	3.569.871,3	4.949.153,3	8.519.024,6
Otros aprovisionamientos . . . . .	213.179,5	287.903,6	501.083,1
Servicios prestados por otras empresas . . . . .	584.100,2	738.979,2	1.323.079,4
Otros gastos . . . . .	940.143,7	1.022.685,6	1.962.829,3
<b>5. VALOR AÑADIDO BRUTO (sin I.V.A.)(3-4) . .</b>	<b>1.625.139,8</b>	<b>1.866.242,8</b>	<b>3.491.382,6</b>
<b>6. SUBVENCIONES DE EXPLOTACIÓN . . . . .</b>	<b>6.246,2</b>	<b>37.245,3</b>	<b>43.491,5</b>
<b>7. IMPUESTOS LIGADOS A LA PRODUCCIÓN .</b>	<b>62.292,2</b>	<b>13.965,1</b>	<b>76.257,3</b>
<b>8. VALOR AÑADIDO BRUTOcf (5+6-7) . . . . .</b>	<b>1.569.093,7</b>	<b>1.889.523,1</b>	<b>3.458.616,8</b>
Coste de personal . . . . .	1.330.319,2	1.304.774,3	2.635.093,5
Excedente bruto de explotación . . . . .	238.774,5	584.748,8	823.523,2
<b>9. I.V.A. repercutido . . . . .</b>	<b>743.601,6</b>	<b>356.676,7</b>	<b>1.100.278,3</b>
<b>10. I.V.A. soportado . . . . .</b>	<b>780.302,3</b>	<b>1.150.202,9</b>	<b>1.930.505,2</b>
<b>11. GASTOS FINANCIEROS . . . . .</b>	<b>..</b>	<b>156.263,5</b>	<b>156.263,5</b>
<b>12. INVERSIONES . . . . .</b>	<b>198.351,1</b>	<b>360.350,2</b>	<b>558.701,3</b>





## 4.2. INDUSTRIA DEL CALZADO

### 4.2.2. INGRESOS DE EXPLOTACIÓN POR NIVEL DE EMPLEO.

Miles de pesetas

	De 1 a 19 ocupados	De 20 o más ocupados	TOTAL
<b>INGRESOS DE EXPLOTACIÓN</b> .....	<b>6.919.900,0</b>	<b>9.005.272,0</b>	<b>15.925.172,0</b>
<b>VENTAS</b> .....	<b>6.907.658,4</b>	<b>8.963.233,8</b>	<b>15.870.892,2</b>
Ventas netas de productos .....	6.237.073,7	8.436.453,7	14.673.527,3
Ventas de mercadería .....	6.070,7	2.909,6	8.980,3
Prestación de servicios .....	664.514,1	523.870,5	1.188.384,6
<b>OTROS INGRESOS</b> .....	<b>12.241,5</b>	<b>42.038,2</b>	<b>54.279,8</b>
Por inmovilizado .....	-	-	-
Subvenciones .....	6.246,2	37.245,3	43.491,5
Otros .....	5.995,4	4.792,9	10.788,3

#### G.4.2.1. Distribución del gasto de explotación

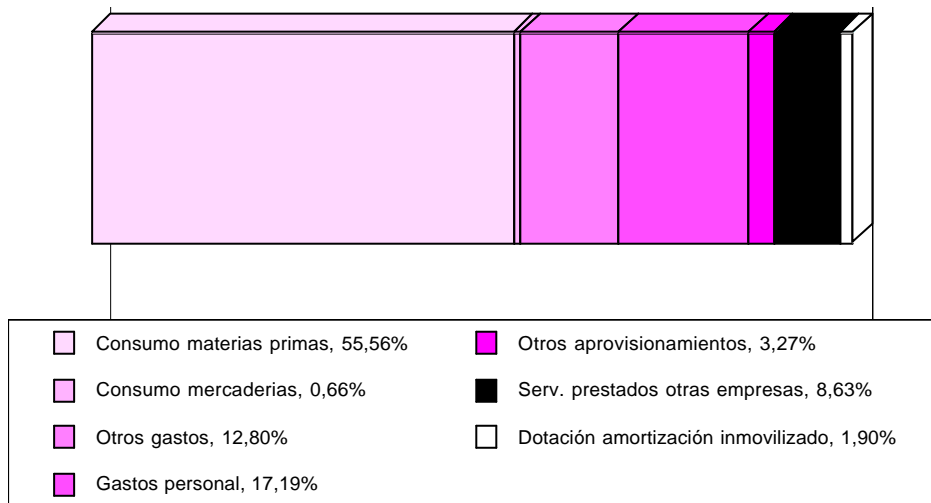



## 4.2. INDUSTRIA DEL CALZADO

### 4.2.3. GASTOS POR NIVEL DE EMPLEO.

Miles de pesetas

	De 1 a 19 ocupados	De 20 o más ocupados	TOTAL
<b>GASTOS</b> .....	<b>6.771.271,3</b>	<b>8.733.099,5</b>	<b>15.504.370,8</b>
<b>GASTOS DE EXPLOTACIÓN</b> .....	<b>6.771.271,3</b>	<b>8.561.848,5</b>	<b>15.333.119,8</b>
<b>CONSUMOS</b> .....	<b>4.390.480,4</b>	<b>6.054.032,7</b>	<b>10.444.513,2</b>
Consumo de materias primas .....	3.569.871,3	4.949.153,3	8.519.024,6
Otros aprovisionamientos .....	213.179,5	287.903,6	501.083,1
Consumo de mercaderías .....	23.329,4	77.996,7	101.326,1
Servicios prestados por otras empresas ..	584.100,2	738.979,2	1.323.079,4
<b>GASTOS DE PERSONAL</b> .....	<b>1.330.319,2</b>	<b>1.304.774,3</b>	<b>2.635.093,5</b>
Sueldos y salarios .....	1.085.338,2	1.012.052,1	2.097.390,3
Indemnizaciones .....	-	-	-
Cargas sociales .....	244.981,0	292.722,2	537.703,2
<b>OTROS GASTOS</b> .....	<b>940.143,7</b>	<b>1.022.685,6</b>	<b>1.962.829,3</b>
Gastos I+D .....	..	4.964,1	4.964,1
Arrendamientos y cánones .....	93.692,4	29.604,3	123.296,7
Reparaciones y conservación .....	..	104.805,7	104.805,7
Servicios de profesionales independientes	203.579,7	346.958,0	550.537,7
Suministros .....	173.587,3	116.464,6	290.051,9
Otros servicios exteriores .....	469.284,3	419.888,9	889.173,2
<b>DOTACIÓN PARA AMOR. INMOVILIZADO</b> .	<b>110.327,9</b>	<b>180.355,9</b>	<b>290.683,8</b>
<b>GASTOS FINANCIEROS</b> .....	..	<b>156.263,5</b>	<b>156.263,5</b>
<b>PERDIDAS INMOVILIZADO Y EXTRAORDINARIOS</b>	..	<b>14.987,5</b>	<b>14.987,5</b>

#### G.4.2.2. Distribución de los gastos de personal

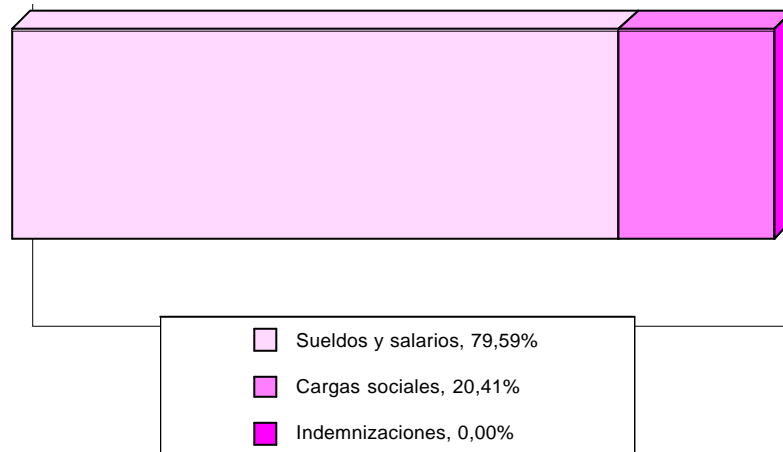



## 4.2. INDUSTRIA DEL CALZADO

### 4.2.4. IMPUESTOS LIGADOS A LA ACTIVIDAD POR NIVEL DE EMPLEO.

Miles de pesetas

	De 1 a 19 ocupados	De 20 o más ocupados	TOTAL
<b>IMPUESTOS LIGADOS A LA PRODUCCIÓN . .</b>	<b>62.292,2</b>	<b>13.965,1</b>	<b>76.257,3</b>
Impuesto de Fabricación . . . . .	-	-	-
I.A.E. . . . .	61.351,0	10.164,4	71.515,4
Otros . . . . .	941,2	3.800,7	4.741,9
<b>IMPUESTOS SOBRE EL VALOR AÑADIDO (IVA)</b>			
I.V.A. Líquido (simplificado) . . . . .	-	-	-
I.V.A. Repercutido (ordinario) . . . . .	743.601,6	356.676,7	1.100.278,3
I.V.A. Soportado (ordinario) . . . . .	780.302,3	1.150.202,9	1.930.505,2

### 4.2.5. RATIOS POR NIVEL DE EMPLEO.

	De 1 a 19 ocupados	De 20 o más ocupados	TOTAL
Horas trabajadas/personal ocupado . . . . .	1.866,14	1.802,32	1.836,36
Producción a salida de fábrica (sin I.V.A.)/personal ocupado (miles ptas.) . . . . .	7.947,00	11.618,56	9.660,05
Valor añadido bruto a coste de los factores/personal ocupado (miles ptas.) . . . . .	1.798,73	2.476,44	2.114,93
Costes de personal/personal ocupado (miles de ptas.) . . . . .	1.525,01	1.710,06	1.611,35
Excedente bruto de explotación/personal ocupado (miles ptas.) . . . . .	273,72	766,38	503,58
Producción a salida de fábrica (sin I.V.A.)/horas trabajadas (ptas.) . . . . .	4.258,53	6.446,45	5.260,43
Valor añadido bruto a coste de los factores/horas trabajadas (ptas.) . . . . .	963,88	1.374,03	1.151,70
Excedente bruto de explotación/horas trabajadas (ptas.) . . . . .	146,68	425,22	274,23
Consumos intermedios (sin I.V.A.)/Producción a salida de fábrica (sin I.V.A.) (%) . . . . .	76,56	78,95	77,90
Gastos financieros/Producción a salida de fábrica (sin I.V.A.) (%) . . . . .	..	1,76	0,99
Inversiones (sin I.V.A.)/Producción a salida de fábrica (sin I.V.A.) (%) . . . . .	2,86	4,06	3,54
Costes de personal/Valor añadido bruto al coste de los factores (%) . . . . .	84,78	69,05	76,19
Excedente bruto de explotación/Valor añadido bruto a c.f. (%) . . . . .	15,22	30,95	23,81





## 5. INDUSTRIA DE LA MADERA Y EL CORCHO

### 5.1. PRINCIPALES MACROMAGNITUDES POR NIVEL DE EMPLEO.

Miles de pesetas

	De 1 a 19 ocupados	De 20 o más ocupados	TOTAL
<b>1. PERSONAS OCUPADAS (Unidades) . . . . .</b>	<b>1985,4290</b>	<b>863,8326</b>	<b>2849,2616</b>
<b>2. HORAS TRABAJADAS (Unidades) . . . . .</b>	<b>3.574.667</b>	<b>1.563.419</b>	<b>5.138.086</b>
<b>3. PRODUCCIÓN A SALIDA DE FÁBRICA (sin I.V.A.) .</b>	<b>14.021.904</b>	<b>9.328.133</b>	<b>23.350.038</b>
Ventas netas de productos . . . . .	13.721.005,9	9.292.760,2	23.013.766,1
Ingresos por reventa . . . . .	163.311,6	149.920,4	313.232,0
Consumo de mercaderías (-) . . . . .	173.458,0	23.464,9	196.922,9
Prestación de servicios . . . . .	3.000,0	-	3.000,0
Trabajos para su inmovilizado . . . . .	8.392,8	5.305,8	13.698,6
Otros ingresos de explotación . . . . .	149.338,5	106.004,7	255.343,2
Variación de existencias . . . . .	102.074,6	-37.313,5	64.761,1
Impuestos especiales . . . . .	-	-	-
<b>4. CONSUMO INTERMEDIO (sin I.V.A.) . . . . .</b>	<b>10.058.842,1</b>	<b>6.799.289,4</b>	<b>16.858.131,5</b>
Consumo de materias primas . . . . .	8.495.759,0	5.271.878,4	13.767.637,4
Otros aprovisionamientos . . . . .	228.080,3	297.413,0	525.493,3
Servicios prestados por otras empresas . . . . .	107.214,5	160.398,6	267.613,1
Otros gastos . . . . .	1.227.788,3	1.069.599,3	2.297.387,6
<b>5. VALOR AÑADIDO BRUTO (sin I.V.A.)(3-4) . .</b>	<b>3.963.062,3</b>	<b>2.528.843,8</b>	<b>6.491.906,1</b>
<b>6. SUBVENCIONES DE EXPLOTACIÓN . . . . .</b>	<b>9.745,9</b>	<b>3.002,3</b>	<b>12.748,2</b>
<b>7. IMPUESTOS LIGADOS A LA PRODUCCIÓN .</b>	<b>38.045,0</b>	<b>13.344,3</b>	<b>51.389,3</b>
<b>8. VALOR AÑADIDO BRUTOcf (5+6-7) . . . . .</b>	<b>3.934.763,2</b>	<b>2.518.501,8</b>	<b>6.453.265,0</b>
Coste de personal . . . . .	3.028.337,9	1.793.386,3	4.821.724,2
Excedente bruto de explotación . . . . .	906.425,3	725.115,5	1.631.540,8
<b>9. I.V.A. repercutido . . . . .</b>	<b>2.038.813,0</b>	<b>1.414.348,6</b>	<b>3.453.161,6</b>
<b>10. I.V.A. soportado . . . . .</b>	<b>1.630.910,6</b>	<b>1.151.220,1</b>	<b>2.782.130,7</b>
<b>11. GASTOS FINANCIEROS . . . . .</b>	<b>..</b>	<b>226.652,0</b>	<b>226.652,0</b>
<b>12. INVERSIONES . . . . .</b>	<b>314.135,7</b>	<b>391.865,5</b>	<b>706.001,1</b>





## 5. INDUSTRIA DE LA MADERA Y DEL CORCHO

### 5.2. INGRESOS CORRIENTES, VARIACIÓN DE EXISTENCIAS E INVERSIONES POR NIVEL DE EMPLEO.

Miles de pesetas

	De 1 a 19 ocupados	De 20 o más ocupados	TOTAL
<b>INGRESOS DE EXPLOTACIÓN</b> .....	<b>14.078.914,2</b>	<b>9.474.453,6</b>	<b>23.553.367,8</b>
<b>VENTAS</b> .....	<b>14.057.775,5</b>	<b>9.466.145,5</b>	<b>23.523.921,0</b>
Ventas netas de productos .....	13.721.005,9	9.292.760,2	23.013.766,1
Ventas de mercadería .....	163.311,6	149.920,4	313.232,0
Prestación de servicios .....	173.458,0	23.464,9	196.922,9
<b>OTROS INGRESOS</b> .....	<b>21.138,7</b>	<b>8.308,1</b>	<b>29.446,8</b>
Por inmovilizado .....	3.000,0	-	3.000,0
Subvenciones .....	9.745,9	3.002,3	12.748,2
Otros .....	8.392,8	5.305,8	13.698,6

#### G.5.1. Distribución del gasto de explotación

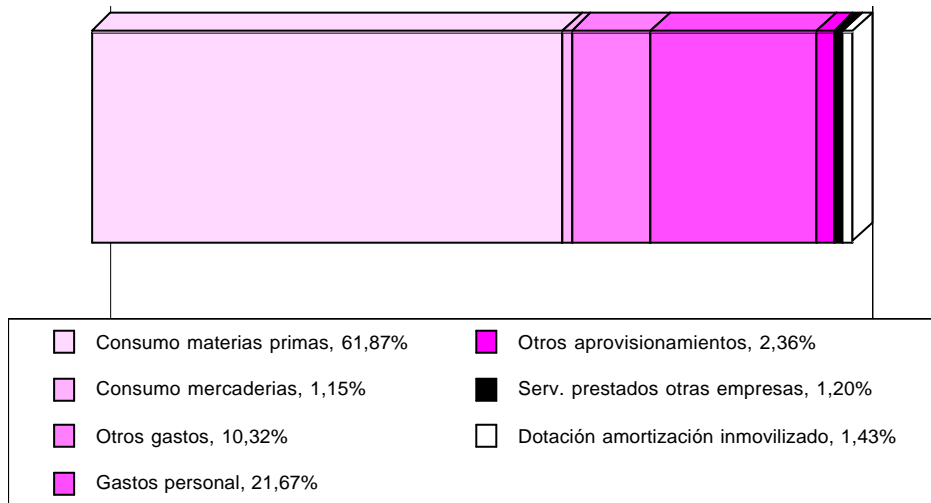





## 5. INDUSTRIA DE LA MADERA Y EL CORCHO

### 5.3. GASTOS POR NIVEL DE EMPLEO.

Miles de pesetas

	De 1 a 19 ocupados	De 20 o más ocupados	TOTAL
<b>GASTOS</b> .....	<b>13.411.986,4</b>	<b>9.082.816,7</b>	<b>22.494.803,1</b>
<b>GASTOS DE EXPLOTACIÓN</b> .....	<b>13.411.986,4</b>	<b>8.840.745,4</b>	<b>22.252.731,8</b>
<b>CONSUMOS</b> .....	<b>8.980.392,3</b>	<b>5.835.694,7</b>	<b>14.816.087,0</b>
Consumo de materias primas .....	8.495.759,0	5.271.878,4	13.767.637,4
Otros aprovisionamientos .....	228.080,3	297.413,0	525.493,3
Consumo de mercaderías .....	149.338,5	106.004,7	255.343,2
Servicios prestados por otras empresas ..	107.214,5	160.398,6	267.613,1
<b>GASTOS DE PERSONAL</b> .....	<b>3.028.337,9</b>	<b>1.793.386,3</b>	<b>4.821.724,2</b>
Sueldos y salarios .....	2.342.860,6	1.360.199,1	3.703.059,7
Indemnizaciones .....	611,9	19.128,1	19.740,0
Cargas sociales .....	684.865,5	414.059,0	1.098.924,5
<b>OTROS GASTOS</b> .....	<b>1.227.788,3</b>	<b>1.069.599,3</b>	<b>2.297.387,6</b>
Gastos I+D .....	..	2.086,5	2.086,5
Arrendamientos y cánones .....	117.403,7	58.110,1	175.513,8
Reparaciones y conservación .....	..	197.274,4	197.274,4
Servicios de profesionales independientes	128.602,2	175.914,5	304.516,7
Suministros .....	305.855,5	144.124,8	449.980,3
Otros servicios exteriores .....	675.926,9	492.089,0	1.168.015,9
<b>DOTACIÓN PARA AMOR. INMOVILIZADO</b> .	<b>175.467,9</b>	<b>142.065,1</b>	<b>317.533,0</b>
<b>GASTOS FINANCIEROS</b> .....	..	<b>226.652,0</b>	<b>226.652,0</b>
<b>PERDIDAS INMOVILIZADO Y EXTRAORDINARIOS</b>	..	<b>15.419,4</b>	<b>15.419,4</b>

#### G.5.2. Distribución de los gastos de personal

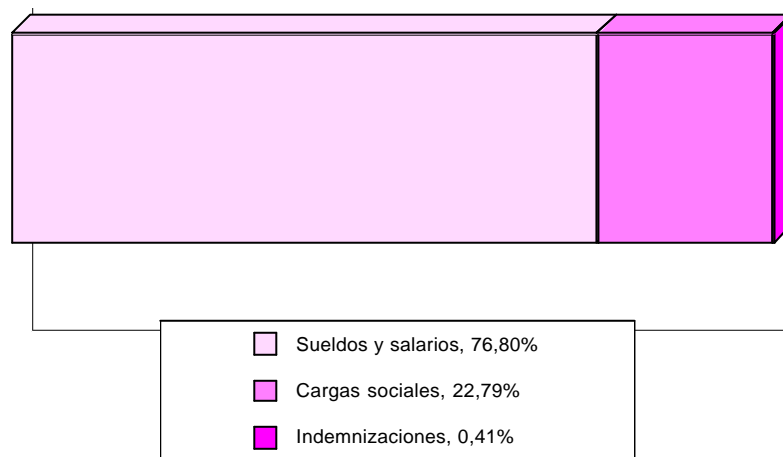



## 5. INDUSTRIA DE LA MADERA Y DEL CORCHO

### 5.4. IMPUESTOS LIGADOS A LA ACTIVIDAD POR NIVEL DE EMPLEO.

Miles de pesetas

	De 1 a 19 ocupados	De 20 o más ocupados	TOTAL
<b>IMPUESTOS LIGADOS A LA PRODUCCIÓN . .</b>	<b>38.045,0</b>	<b>13.344,3</b>	<b>51.389,3</b>
Impuesto de Fabricación . . . . .	-	-	-
I.A.E. . . . .	27.673,5	8.613,0	36.286,5
Otros . . . . .	10.371,5	4.731,3	15.102,8
<b>IMPUESTOS SOBRE EL VALOR AÑADIDO (IVA)</b>			
I.V.A. Líquido (simplificado) . . . . .	42.530,8	-	42.530,8
I.V.A. Repercutido (ordinario) . . . . .	2.038.813,0	1.414.348,6	3.453.161,6
I.V.A. Soportado (ordinario) . . . . .	1.630.910,6	1.151.220,1	2.782.130,7

### 5.5. RATIOS POR NIVEL DE EMPLEO.

	De 1 a 19 ocupados	De 20 o más ocupados	TOTAL
Horas trabajadas/personal ocupado . . . . .	1.800,45	1.809,86	1.803,30
Producción a salida de fábrica (sin I.V.A.)/personal ocupado (miles ptas.) . . . . .	7.062,41	10.798,54	8.195,12
Valor añadido bruto a coste de los factores/personal ocupado (miles ptas.) . . . . .	1.981,82	2.915,50	2.264,89
Costes de personal/personal ocupado (miles de ptas.) . . . . .	1.525,28	2.076,08	1.692,27
Excedente bruto de explotación/personal ocupado (miles ptas.) . . . . .	456,54	839,42	572,62
Producción a salida de fábrica (sin I.V.A.)/horas trabajadas (ptas.) . . . . .	3.922,58	5.966,50	4.544,50
Valor añadido bruto a coste de los factores/horas trabajadas (ptas.) . . . . .	1.100,74	1.610,89	1.255,97
Excedente bruto de explotación/horas trabajadas (ptas.) . . . . .	253,57	463,80	317,54
Consumos intermedios (sin I.V.A.)/Producción a salida de fábrica (sin I.V.A.) (%) . . . . .	71,74	72,89	72,20
Gastos financieros/Producción a salida de fábrica (sin I.V.A.) (%) . . . . .	..	2,43	0,97
Inversiones (sin I.V.A.)/Producción a salida de fábrica (sin I.V.A.) (%) . . . . .	2,24	4,20	3,02
Costes de personal/Valor añadido bruto al coste de los factores (%) . . . . .	76,96	71,21	74,72
Excedente bruto de explotación/Valor añadido bruto a c.f. (%) . . . . .	23,04	28,79	25,28





## 6. INDUSTRIA DEL PAPEL, EDICIÓN, ARTES GRÁFICAS Y REPRODUCCIÓN DE SOPORTES GRABADOS

### 6.1. PRINCIPALES MACROMAGNITUDES POR NIVEL DE EMPLEO.

Miles de pesetas

	De 1 a 19 ocupados	De 20 o más ocupados	TOTAL
<b>1. PERSONAS OCUPADAS (Unidades) . . . . .</b>	<b>1.620</b>	<b>1.620</b>	<b>3.239</b>
<b>2. HORAS TRABAJADAS (Unidades) . . . . .</b>	<b>2.848.601</b>	<b>2.995.180</b>	<b>5.843.781</b>
<b>3. PRODUCCIÓN A SALIDA DE FÁBRICA (sin I.V.A.) .</b>	<b>11.203.342,1</b>	<b>25.110.179,2</b>	<b>36.313.521,3</b>
Ventas netas de productos . . . . .	10.758.712,3	23.038.220,8	33.796.933,1
Ingresos por reventa . . . . .	353.012,5	173.550,6	526.563,1
Consumo de mercaderías (-) . . . . .	246.203,7	1.907.730,2	2.153.933,9
Prestación de servicios . . . . .	62.736,9	3.792,1	66.529,0
Trabajos para su inmovilizado . . . . .	42.953,3	137.692,7	180.646,0
Otros ingresos de explotación . . . . .	265.368,5	156.197,2	421.565,7
Variación de existencias . . . . .	5.091,8	5.390,1	10.481,9
Impuestos especiales . . . . .	-	-	-
<b>4. CONSUMO INTERMEDIO (sin I.V.A.) . . . . .</b>	<b>6.921.462,5</b>	<b>16.485.495,4</b>	<b>23.406.958,0</b>
Consumo de materias primas . . . . .	4.847.851,3	9.591.692,3	14.439.543,6
Otros aprovisionamientos . . . . .	209.114,8	1.851.917,9	2.061.032,7
Servicios prestados por otras empresas . . . . .	710.771,8	750.790,5	1.461.562,3
Otros gastos . . . . .	1.153.724,6	4.291.094,8	5.444.819,4
<b>5. VALOR AÑADIDO BRUTO (sin I.V.A.)(3-4) . .</b>	<b>4.281.879,6</b>	<b>8.624.683,8</b>	<b>12.906.563,3</b>
<b>6. SUBVENCIONES DE EXPLOTACIÓN . . . . .</b>	<b>79.891,8</b>	<b>19.792,8</b>	<b>99.684,6</b>
<b>7. IMPUESTOS LIGADOS A LA PRODUCCIÓN .</b>	<b>21.411,2</b>	<b>52.378,2</b>	<b>73.789,3</b>
<b>8. VALOR AÑADIDO BRUTOcf (5+6-7) . . . . .</b>	<b>4.340.360,2</b>	<b>8.592.098,4</b>	<b>12.932.458,6</b>
Coste de personal . . . . .	2.832.169,7	4.874.435,0	7.706.604,7
Excedente bruto de explotación . . . . .	1.508.190,5	3.717.663,4	5.225.853,9
<b>9. I.V.A. repercutido . . . . .</b>	<b>1.665.854,4</b>	<b>3.701.413,1</b>	<b>5.367.267,4</b>
<b>10. I.V.A. soportado . . . . .</b>	<b>1.292.116,8</b>	<b>3.114.841,9</b>	<b>4.406.958,7</b>
<b>11. GASTOS FINANCIEROS . . . . .</b>	<b>..</b>	<b>1.395.937,6</b>	<b>1.395.937,6</b>
<b>12. INVERSIONES . . . . .</b>	<b>1.233.724,4</b>	<b>3.534.906,1</b>	<b>4.768.630,5</b>





## 6. INDUSTRIA DEL PAPEL, EDICIÓN, ARTES GRÁFICAS Y REPRODUCCIÓN DE SOPORTES GRABADOS

### 6.2. INGRESOS DE EXPLOTACIÓN POR NIVEL DE EMPLEO.

Miles de pesetas

	De 1 a 19 ocupados	De 20 o más ocupados	TOTAL
<b>INGRESOS DE EXPLOTACIÓN</b> .....	<b>11.543.510,6</b>	<b>25.280.779,1</b>	<b>36.824.289,8</b>
<b>VENTAS</b> .....	<b>11.357.928,6</b>	<b>25.119.501,6</b>	<b>36.477.430,2</b>
Ventas netas de productos .....	10.758.712,3	23.038.220,8	33.796.933,1
Ventas de mercadería .....	353.012,5	173.550,6	526.563,1
Prestación de servicios .....	246.203,7	1.907.730,2	2.153.933,9
<b>OTROS INGRESOS</b> .....	<b>185.582,1</b>	<b>161.277,5</b>	<b>346.859,6</b>
Por inmovilizado .....	62.736,9	3.792,1	66.529,0
Subvenciones .....	79.891,8	19.792,8	99.684,6
Otros .....	42.953,3	137.692,7	180.646,0

#### G.6.1. Distribución del gasto de explotación

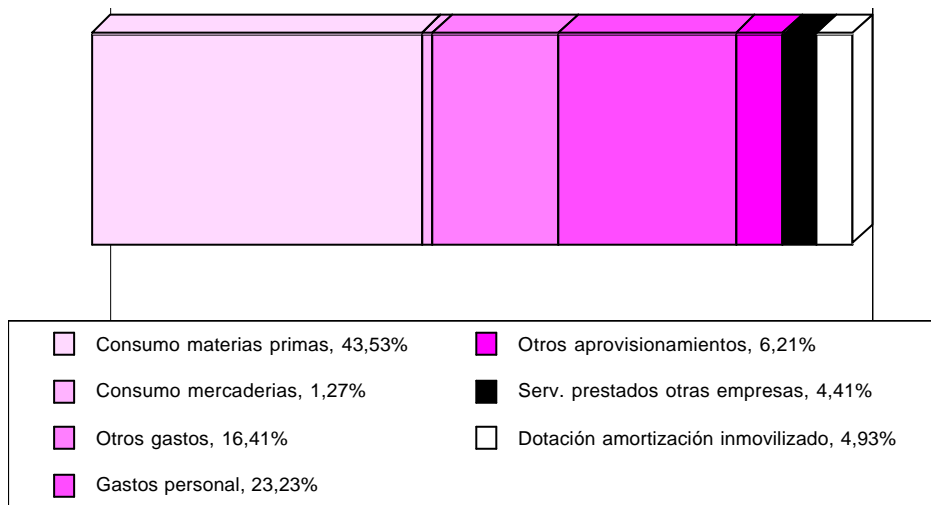

## 6. INDUSTRIA DEL PAPEL, EDICIÓN, ARTES GRÁFICAS Y REPRODUCCIÓN DE SOPORTES GRABADOS

### 6.3. GASTOS POR NIVEL DE EMPLEO.

Miles de pesetas

	De 1 a 19 ocupados	De 20 o más ocupados	TOTAL
<b>GASTOS</b> .....	<b>10.516.751,5</b>	<b>24.111.705,7</b>	<b>34.628.457,2</b>
<b>GASTOS DE EXPLOTACIÓN</b> .....	<b>10.516.751,5</b>	<b>22.654.044,5</b>	<b>33.170.796,0</b>
<b>CONSUMOS</b> .....	<b>6.033.106,4</b>	<b>12.350.597,8</b>	<b>18.383.704,3</b>
Consumo de materias primas .....	4.847.851,3	9.591.692,3	14.439.543,6
Otros aprovisionamientos .....	209.114,8	1.851.917,9	2.061.032,7
Consumo de mercaderías .....	265.368,5	156.197,2	421.565,7
Servicios prestados por otras empresas ..	710.771,8	750.790,5	1.461.562,3
<b>GASTOS DE PERSONAL</b> .....	<b>2.832.169,7</b>	<b>4.874.435,0</b>	<b>7.706.604,7</b>
Sueldos y salarios .....	2.182.008,4	3.738.255,5	5.920.263,9
Indemnizaciones .....	3.368,5	63.313,5	66.682,0
Cargas sociales .....	646.792,9	1.072.866,0	1.719.658,8
<b>OTROS GASTOS</b> .....	<b>1.153.724,6</b>	<b>4.291.094,8</b>	<b>5.444.819,4</b>
Gastos I+D .....	..	7.652,7	7.652,7
Arrendamientos y cánones .....	217.380,0	430.564,2	647.944,2
Reparaciones y conservación .....	..	336.674,7	336.674,7
Servicios de profesionales independientes	114.942,1	1.001.993,1	1.116.935,1
Suministros .....	199.317,0	601.547,0	800.864,0
Otros servicios exteriores .....	622.085,6	1.912.663,2	2.534.748,7
<b>DOTACIÓN PARA AMOR. INMOVILIZADO</b> .	<b>497.750,7</b>	<b>1.137.916,8</b>	<b>1.635.667,6</b>
<b>GASTOS FINANCIEROS</b> .....	..	<b>1.395.937,6</b>	<b>1.395.937,6</b>
<b>PERDIDAS INMOVILIZADO Y EXTRAORDINARIOS</b>	..	<b>61.723,5</b>	<b>61.723,5</b>

G.6.2. Distribución de los gastos de personal

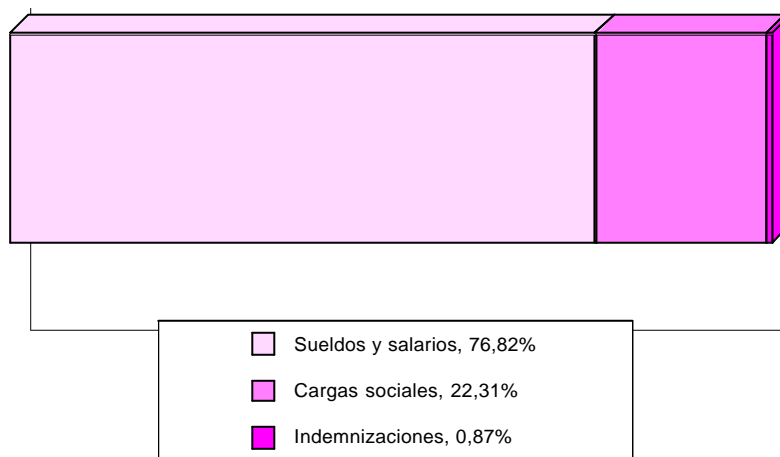



## 6. INDUSTRIA DEL PAPEL, EDICIÓN, ARTES GRÁFICAS Y REPRODUCCIÓN DE SOPORTES GRABADOS

### 6.4. IMPUESTOS LIGADOS A LA ACTIVIDAD POR NIVEL DE EMPLEO.

Miles de pesetas

	De 1 a 19 ocupados	De 20 o más ocupados	TOTAL
<b>IMPUESTOS LIGADOS A LA PRODUCCIÓN ..</b>	<b>21.411,2</b>	<b>52.378,2</b>	<b>73.789,3</b>
Impuesto de Fabricación .....	-	-	-
I.A.E. ....	15.108,1	28.608,6	43.716,7
Otros .....	6.303,0	23.769,6	30.072,7
<b>IMPUESTOS SOBRE EL VALOR AÑADIDO (IVA)</b>			
I.V.A. Líquido (simplificado) .....	25.719,5	-	25.719,5
I.V.A. Repercutido (ordinario) .....	1.665.854,4	3.701.413,1	5.367.267,4
I.V.A. Soportado (ordinario) .....	1.292.116,8	3.114.841,9	4.406.958,7

### 6.5. RATIOS POR NIVEL DE EMPLEO.

	De 1 a 19 ocupados	De 20 o más ocupados	TOTAL
Horas trabajadas/personal ocupado .....	1.758,65	1.849,26	1.803,95
Producción a salida de fábrica (sin I.V.A.)/personal ocupado (miles ptas.) .....	6.916,64	15.503,33	11.209,85
Valor añadido bruto a coste de los factores/personal ocupado (miles ptas.) .....	2.679,62	5.304,87	3.992,20
Costes de personal/personal ocupado (miles de ptas.) .....	1.748,51	3.009,53	2.379,00
Excedente bruto de explotación/personal ocupado (miles ptas.) .....	931,12	2.295,33	1.613,20
Producción a salida de fábrica (sin I.V.A.)/horas trabajadas (ptas.) .....	3.932,93	8.383,53	6.214,05
Valor añadido bruto a coste de los factores/horas trabajadas (ptas.) .....	1.523,68	2.868,64	2.213,03
Excedente bruto de explotación/horas trabajadas (ptas.) .....	529,45	1.241,22	894,26
Consumos intermedios (sin I.V.A.)/Producción a salida de fábrica (sin I.V.A.) (%) .....	61,78	65,65	64,46
Gastos financieros/Producción a salida de fábrica (sin I.V.A.) (%) .....	..	5,56	3,84
Inversiones (sin I.V.A.)/Producción a salida de fábrica (sin I.V.A.) (%) .....	11,01	14,08	13,13
Costes de personal/Valor añadido bruto al coste de los factores (%) .....	65,25	56,73	59,59
Excedente bruto de explotación/Valor añadido bruto a c.f. (%) .....	34,75	43,27	40,41





## 6.1. INDUSTRIA DEL PAPEL

### 6.1.1. PRINCIPALES MACROMAGNITUDES POR NIVEL DE EMPLEO.

Miles de pesetas

	De 1 a 19 ocupados	De 20 o más ocupados	TOTAL
<b>1. PERSONAS OCUPADAS (Unidades) . . . . .</b>	<b>315</b>	<b>492</b>	<b>807</b>
<b>2. HORAS TRABAJADAS (Unidades) . . . . .</b>	<b>593.188</b>	<b>865.206</b>	<b>1.458.395</b>
<b>3. PRODUCCIÓN A SALIDA DE FÁBRICA (sin I.V.A.) .</b>	<b>3.989.210,6</b>	<b>8.662.028,3</b>	<b>12.651.238,8</b>
Ventas netas de productos . . . . .	3.749.646,4	8.710.866,3	12.460.512,8
Ingresos por reventa . . . . .	284.299,5	5.213,3	289.512,9
Consumo de mercaderías (-) . . . . .	77.867,0	-	77.867,0
Prestación de servicios . . . . .	48.145,9	-	48.145,9
Trabajos para su inmovilizado . . . . .	31.131,6	8.267,5	39.399,1
Otros ingresos de explotación . . . . .	211.062,4	18.500,0	229.562,4
Variación de existencias . . . . .	9.182,4	-43.818,9	-34.636,5
Impuestos especiales . . . . .	-	-	-
<b>4. CONSUMO INTERMEDIO (sin I.V.A.) . . . . .</b>	<b>3.010.002,3</b>	<b>6.359.823,2</b>	<b>9.369.825,5</b>
Consumo de materias primas . . . . .	2.455.093,4	3.688.777,6	6.143.871,0
Otros aprovisionamientos . . . . .	85.418,1	1.057.206,3	1.142.624,4
Servicios prestados por otras empresas . . . . .	71.436,3	304.749,5	376.185,8
Otros gastos . . . . .	398.054,4	1.309.089,9	1.707.144,3
<b>5. VALOR AÑADIDO BRUTO (sin I.V.A.)(3-4) . .</b>	<b>979.208,3</b>	<b>2.302.205,0</b>	<b>3.281.413,3</b>
<b>6. SUBVENCIONES DE EXPLOTACIÓN . . . . .</b>	<b>44.745,2</b>	<b>13.253,7</b>	<b>57.998,9</b>
<b>7. IMPUESTOS LIGADOS A LA PRODUCCIÓN .</b>	<b>5.635,6</b>	<b>26.285,6</b>	<b>31.921,2</b>
<b>8. VALOR AÑADIDO BRUTOcf (5+6-7) . . . . .</b>	<b>1.018.317,9</b>	<b>2.289.173,2</b>	<b>3.307.491,1</b>
Coste de personal . . . . .	573.661,5	1.485.961,8	2.059.623,3
Excedente bruto de explotación . . . . .	444.656,4	803.211,4	1.247.867,8
<b>9. I.V.A. repercutido . . . . .</b>	<b>633.524,4</b>	<b>1.409.940,8</b>	<b>2.043.465,1</b>
<b>10. I.V.A. soportado . . . . .</b>	<b>584.876,1</b>	<b>1.096.383,2</b>	<b>1.681.259,3</b>
<b>11. GASTOS FINANCIEROS . . . . .</b>	<b>..</b>	<b>360.234,2</b>	<b>360.234,2</b>
<b>12. INVERSIONES . . . . .</b>	<b>444.102,0</b>	<b>350.602,5</b>	<b>794.704,5</b>





## 6.1. INDUSTRIA DEL PAPEL

### 6.1.2. INGRESOS DE EXPLOTACIÓN POR NIVEL DE EMPLEO.

Miles de pesetas

	De 1 a 19 ocupados	De 20 o más ocupados	TOTAL
<b>INGRESOS DE EXPLOTACIÓN</b> .....	<b>4.235.835,7</b>	<b>8.737.600,9</b>	<b>12.973.436,6</b>
<b>VENTAS</b> .....	<b>4.111.813,0</b>	<b>8.716.079,7</b>	<b>12.827.892,6</b>
Ventas netas de productos .....	3.749.646,4	8.710.866,3	12.460.512,8
Ventas de mercadería .....	284.299,5	5.213,3	289.512,9
Prestación de servicios .....	77.867,0	-	77.867,0
<b>OTROS INGRESOS</b> .....	<b>124.022,8</b>	<b>21.521,2</b>	<b>145.544,0</b>
Por inmovilizado .....	48.145,9	-	48.145,9
Subvenciones .....	44.745,2	13.253,7	57.998,9
Otros .....	31.131,6	8.267,5	39.399,1

#### G.6.1.1. Distribución del gasto de explotación

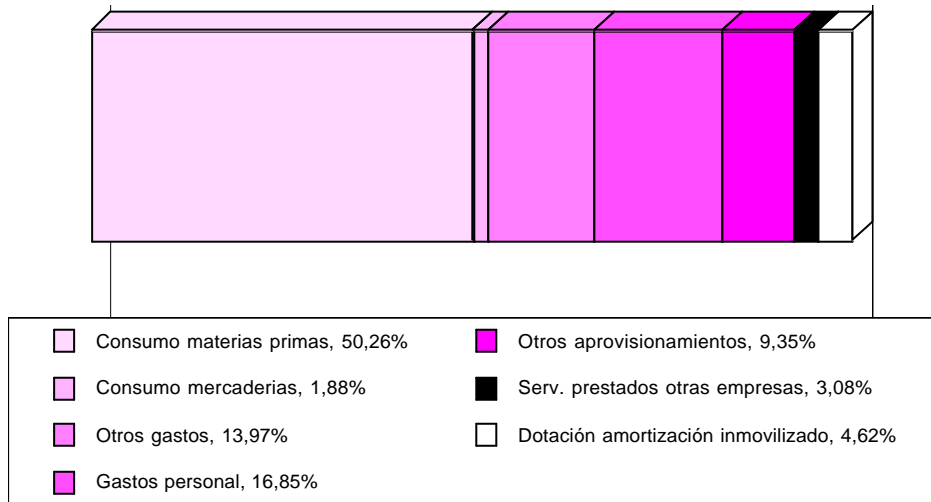





## 6.1. INDUSTRIA DEL PAPEL

### 6.1.3. GASTOS POR NIVEL DE EMPLEO.

Miles de pesetas

	De 1 a 19 ocupados	De 20 o más ocupados	TOTAL
<b>GASTOS</b> .....	<b>3.961.993,0</b>	<b>8.667.642,5</b>	<b>12.629.635,5</b>
<b>GASTOS DE EXPLOTACIÓN</b> .....	<b>3.961.993,0</b>	<b>8.262.319,0</b>	<b>12.224.312,1</b>
<b>CONSUMOS</b> .....	<b>2.823.010,2</b>	<b>5.069.233,3</b>	<b>7.892.243,5</b>
Consumo de materias primas .....	2.455.093,4	3.688.777,6	6.143.871,0
Otros aprovisionamientos .....	85.418,1	1.057.206,3	1.142.624,4
Consumo de mercaderías .....	211.062,4	18.500,0	229.562,4
Servicios prestados por otras empresas ..	71.436,3	304.749,5	376.185,8
<b>GASTOS DE PERSONAL</b> .....	<b>573.661,5</b>	<b>1.485.961,8</b>	<b>2.059.623,3</b>
Sueldos y salarios .....	464.161,8	1.133.880,6	1.598.042,3
Indemnizaciones .....	2.319,5	4.533,3	6.852,8
Cargas sociales .....	107.180,2	347.548,0	454.728,2
<b>OTROS GASTOS</b> .....	<b>398.054,4</b>	<b>1.309.089,9</b>	<b>1.707.144,3</b>
Gastos I+D .....	..	7.652,7	7.652,7
Arrendamientos y cánones .....	42.064,1	11.827,1	53.891,2
Reparaciones y conservación .....	..	132.964,4	132.964,4
Servicios de profesionales independientes	37.261,7	102.761,1	140.022,9
Suministros .....	86.058,7	431.660,6	517.719,3
Otros servicios exteriores .....	232.669,9	622.223,9	854.893,8
<b>DOTACIÓN PARA AMOR. INMOVILIZADO</b> .	<b>167.266,9</b>	<b>398.034,0</b>	<b>565.300,9</b>
<b>GASTOS FINANCIEROS</b> .....	..	<b>360.234,2</b>	<b>360.234,2</b>
<b>PERDIDAS INMOVILIZADO Y EXTRAORDINARIOS</b>	..	<b>45.089,3</b>	<b>45.089,3</b>

#### G.6.1.2. Distribución de los gastos de personal

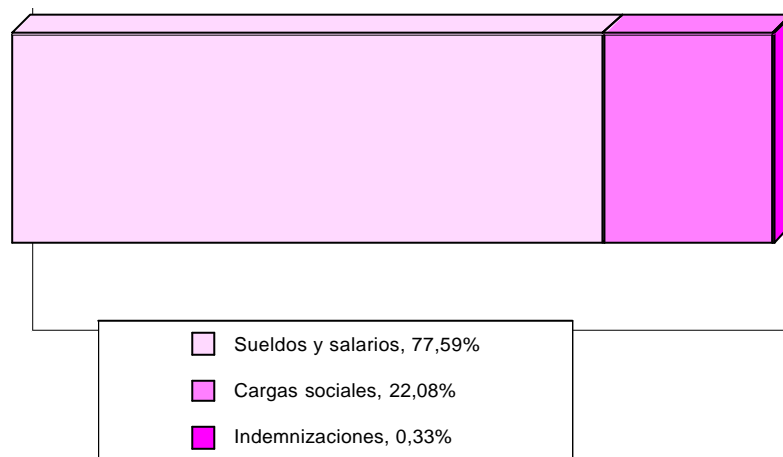



## 6.1. INDUSTRIA DEL PAPEL

### 6.1.4. IMPUESTOS LIGADOS A LA ACTIVIDAD POR NIVEL DE EMPLEO.

Miles de pesetas

	De 1 a 19 ocupados	De 20 o más ocupados	TOTAL
<b>IMPUESTOS LIGADOS A LA PRODUCCIÓN . .</b>	<b>5.635,6</b>	<b>26.285,6</b>	<b>31.921,2</b>
Impuesto de Fabricación . . . . .	-	-	-
I.A.E. . . . .	3.869,9	10.684,0	14.553,9
Otros . . . . .	1.765,7	15.601,6	17.367,3
<b>IMPUESTOS SOBRE EL VALOR AÑADIDO (IVA)</b>			
I.V.A. Líquido (simplificado) . . . . .	-	-	-
I.V.A. Repercutido (ordinario) . . . . .	633.524,4	1.409.940,8	2.043.465,1
I.V.A. Soportado (ordinario) . . . . .	584.876,1	1.096.383,2	1.681.259,3

### 6.1.5. RATIOS POR NIVEL DE EMPLEO.

	De 1 a 19 ocupados	De 20 o más ocupados	TOTAL
Horas trabajadas/personal ocupado . . . . .	1.881,14	1.759,75	1.807,18
Producción a salida de fábrica (sin I.V.A.)/personal ocupado (miles ptas.) . . . . .	12.650,74	17.617,78	15.676,91
Valor añadido bruto a coste de los factores/personal ocupado (miles ptas.) . . . . .	3.229,33	4.655,97	4.098,51
Costes de personal/personal ocupado (miles de ptas.) . . . . .	1.819,22	3.022,31	2.552,20
Excedente bruto de explotación/personal ocupado (miles ptas.) . . . . .	1.410,11	1.633,66	1.546,31
Producción a salida de fábrica (sin I.V.A.)/horas trabajadas (ptas.) . . . . .	6.725,03	10.011,52	8.674,77
Valor añadido bruto a coste de los factores/horas trabajadas (ptas.) . . . . .	1.716,69	2.645,81	2.267,90
Excedente bruto de explotación/horas trabajadas (ptas.) . . . . .	749,60	928,35	855,64
Consumos intermedios (sin I.V.A.)/Producción a salida de fábrica (sin I.V.A.) (%) . . . . .	75,45	73,42	74,06
Gastos financieros/Producción a salida de fábrica (sin I.V.A.) (%) . . . . .	..	4,16	2,85
Inversiones (sin I.V.A.)/Producción a salida de fábrica (sin I.V.A.) (%) . . . . .	11,13	4,05	6,28
Costes de personal/Valor añadido bruto al coste de los factores (%) . . . . .	56,33	64,91	62,27
Excedente bruto de explotación/Valor añadido bruto a c.f. (%) . . . . .	43,67	35,09	37,73





## 6.2. EDICIÓN, ARTES GRÁFICAS Y REPRODUCCIÓN DE SOPORTES GRABADOS

### 6.2.1. PRINCIPALES MACROMAGNITUDES POR NIVEL DE EMPLEO.

Miles de pesetas

	De 1 a 19 ocupados	De 20 o más ocupados	TOTAL
<b>1. PERSONAS OCUPADAS (Unidades) . . . . .</b>	<b>1.304</b>	<b>1.128</b>	<b>2.432</b>
<b>2. HORAS TRABAJADAS (Unidades) . . . . .</b>	<b>2.255.412</b>	<b>2.129.974</b>	<b>4.385.386</b>
<b>3. PRODUCCIÓN A SALIDA DE FÁBRICA (sin I.V.A.) .</b>	<b>7.214.131,5</b>	<b>16.448.151,0</b>	<b>23.662.282,5</b>
Ventas netas de productos . . . . .	7.009.065,9	14.327.354,5	21.336.420,4
Ingresos por reventa . . . . .	68.713,0	168.337,3	237.050,3
Consumo de mercaderías (-) . . . . .	168.336,7	1.907.730,2	2.076.066,9
Prestación de servicios . . . . .	14.591,0	3.792,1	18.383,1
Trabajos para su inmovilizado . . . . .	11.821,7	129.425,2	141.246,9
Otros ingresos de explotación . . . . .	54.306,1	137.697,2	192.003,4
Variación de existencias . . . . .	-4.090,6	49.209,0	45.118,4
Impuestos especiales . . . . .	-	-	-
<b>4. CONSUMO INTERMEDIO (sin I.V.A.) . . . . .</b>	<b>3.911.460,3</b>	<b>10.125.672,2</b>	<b>14.037.132,5</b>
Consumo de materias primas . . . . .	2.392.757,9	5.902.914,7	8.295.672,6
Otros aprovisionamientos . . . . .	123.696,7	794.711,6	918.408,3
Servicios prestados por otras empresas . . . . .	639.335,5	446.041,0	1.085.376,5
Otros gastos . . . . .	755.670,2	2.982.004,9	3.737.675,1
<b>5. VALOR AÑADIDO BRUTO (sin I.V.A.)(3-4) . .</b>	<b>3.302.671,3</b>	<b>6.322.478,7</b>	<b>9.625.150,0</b>
<b>6. SUBVENCIONES DE EXPLOTACIÓN . . . . .</b>	<b>35.146,6</b>	<b>6.539,0</b>	<b>41.685,7</b>
<b>7. IMPUESTOS LIGADOS A LA PRODUCCIÓN .</b>	<b>15.775,5</b>	<b>26.092,6</b>	<b>41.868,2</b>
<b>8. VALOR AÑADIDO BRUTOcf (5+6-7) . . . . .</b>	<b>3.322.042,3</b>	<b>6.302.925,2</b>	<b>9.624.967,5</b>
Coste de personal . . . . .	2.258.508,2	3.388.473,2	5.646.981,4
Excedente bruto de explotación . . . . .	1.063.534,1	2.914.452,0	3.977.986,1
<b>9. I.V.A. repercutido . . . . .</b>	<b>1.032.330,0</b>	<b>2.291.472,3</b>	<b>3.323.802,3</b>
<b>10. I.V.A. soportado . . . . .</b>	<b>707.240,7</b>	<b>2.018.458,7</b>	<b>2.725.699,4</b>
<b>11. GASTOS FINANCIEROS . . . . .</b>	<b>..</b>	<b>1.035.703,4</b>	<b>1.035.703,4</b>
<b>12. INVERSIONES . . . . .</b>	<b>789.622,4</b>	<b>3.184.303,5</b>	<b>3.973.925,9</b>





## 6.2. EDICIÓN, ARTES GRÁFICAS Y REPRODUCCIÓN DE SOPORTES GRABADOS

### 6.2.2. INGRESOS DE EXPLOTACIÓN POR NIVEL DE EMPLEO.

Miles de pesetas

	De 1 a 19 ocupados	De 20 o más ocupados	TOTAL
<b>INGRESOS DE EXPLOTACIÓN</b> .....	<b>7.307.674,9</b>	<b>16.543.178,3</b>	<b>23.850.853,2</b>
<b>VENTAS</b> .....	<b>7.246.115,6</b>	<b>16.403.422,0</b>	<b>23.649.537,6</b>
Ventas netas de productos .....	7.009.065,9	14.327.354,5	21.336.420,4
Ventas de mercadería .....	68.713,0	168.337,3	237.050,3
Prestación de servicios .....	168.336,7	1.907.730,2	2.076.066,9
<b>OTROS INGRESOS</b> .....	<b>61.559,3</b>	<b>139.756,3</b>	<b>201.315,6</b>
Por inmovilizado .....	14.591,0	3.792,1	18.383,1
Subvenciones .....	35.146,6	6.539,0	41.685,7
Otros .....	11.821,7	129.425,2	141.246,9

#### G.6.2.1. Distribución del gasto de explotación

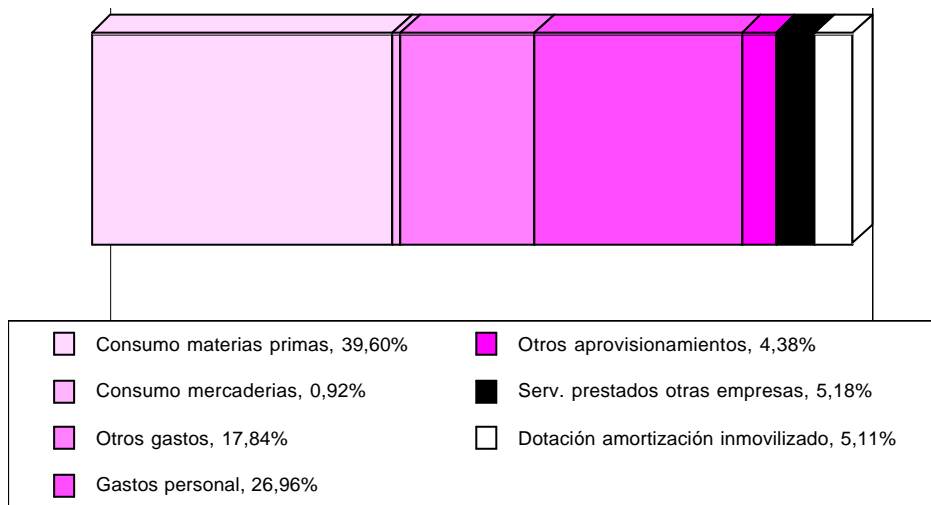



## 6.2. EDICIÓN, ARTES GRÁFICAS Y REPRODUCCIÓN DE SOPORTES GRABADOS

### 6.2.3. GASTOS POR NIVEL DE EMPLEO.

Miles de pesetas

	De 1 a 19 ocupados	De 20 o más ocupados	TOTAL
<b>GASTOS</b> .....	<b>6.554.758,5</b>	<b>15.444.063,1</b>	<b>21.998.821,6</b>
<b>GASTOS DE EXPLOTACIÓN</b> .....	<b>6.554.758,5</b>	<b>14.391.725,5</b>	<b>20.946.484,0</b>
<b>CONSUMOS</b> .....	<b>3.210.096,2</b>	<b>7.281.364,5</b>	<b>10.491.460,7</b>
Consumo de materias primas .....	2.392.757,9	5.902.914,7	8.295.672,6
Otros aprovisionamientos .....	123.696,7	794.711,6	918.408,3
Consumo de mercaderías .....	54.306,1	137.697,2	192.003,4
Servicios prestados por otras empresas ..	639.335,5	446.041,0	1.085.376,5
<b>GASTOS DE PERSONAL</b> .....	<b>2.258.508,2</b>	<b>3.388.473,2</b>	<b>5.646.981,4</b>
Sueldos y salarios .....	1.717.846,6	2.604.375,0	4.322.221,5
Indemnizaciones .....	1.049,0	58.780,2	59.829,3
Cargas sociales .....	539.612,6	725.318,0	1.264.930,6
<b>OTROS GASTOS</b> .....	<b>755.670,2</b>	<b>2.982.004,9</b>	<b>3.737.675,1</b>
Gastos I+D .....	..	-	-
Arrendamientos y cánones .....	175.315,9	418.737,1	594.052,9
Reparaciones y conservación .....	..	203.710,3	203.710,3
Servicios de profesionales independientes	77.680,3	899.231,9	976.912,3
Suministros .....	113.258,3	169.886,4	283.144,7
Otros servicios exteriores .....	389.415,7	1.290.439,3	1.679.855,0
<b>DOTACIÓN PARA AMOR. INMOVILIZADO</b> .	<b>330.483,8</b>	<b>739.882,9</b>	<b>1.070.366,7</b>
<b>GASTOS FINANCIEROS</b> .....	..	<b>1.035.703,4</b>	<b>1.035.703,4</b>
<b>PERDIDAS INMOVILIZADO Y EXTRAORDINARIOS</b>	..	<b>16.634,3</b>	<b>16.634,3</b>

#### G.6.2.2. Distribución de los gastos de personal

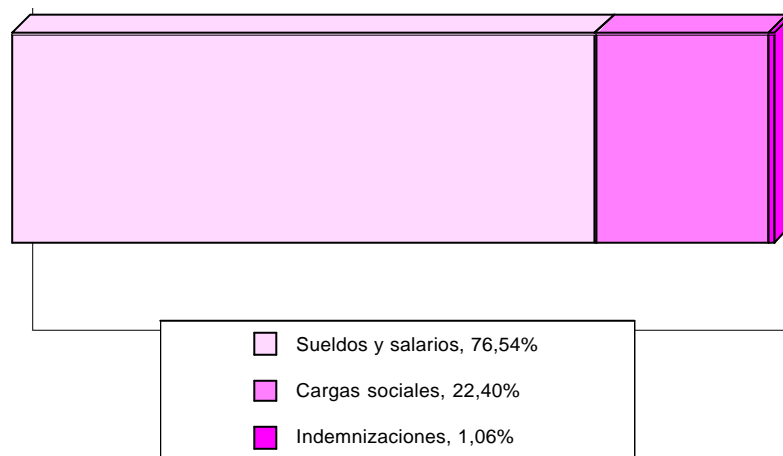



## 6.2. EDICIÓN, ARTES GRÁFICAS Y REPRODUCCIÓN DE SOPORTES GRABADOS

### 6.2.4. IMPUESTOS LIGADOS A LA ACTIVIDAD POR NIVEL DE EMPLEO.

Miles de pesetas

	De 1 a 19 ocupados	De 20 o más ocupados	TOTAL
<b>IMPUESTOS LIGADOS A LA PRODUCCIÓN ..</b>	<b>15.775,5</b>	<b>26.092,6</b>	<b>41.868,2</b>
Impuesto de Fabricación .....	-	-	-
I.A.E. ....	11.238,2	17.924,6	29.162,8
Otros .....	4.537,3	8.168,1	12.705,4
<b>IMPUESTOS SOBRE EL VALOR AÑADIDO (IVA)</b>			
I.V.A. Líquido (simplificado) .....	25.719,5	-	25.719,5
I.V.A. Repercutido (ordinario) .....	1.032.330,0	2.291.472,3	3.323.802,3
I.V.A. Soportado (ordinario) .....	707.240,7	2.018.458,7	2.725.699,4

### 6.2.5. RATIOS POR NIVEL DE EMPLEO.

	De 1 a 19 ocupados	De 20 o más ocupados	TOTAL
Horas trabajadas/personal ocupado .....	1.729,04	1.888,27	1.802,88
Producción a salida de fábrica (sin I.V.A.)/personal ocupado (miles ptas.) .....	5.530,48	14.581,69	9.727,83
Valor añadido bruto a coste de los factores/personal ocupado (miles ptas.) .....	2.546,74	5.587,70	3.956,93
Costes de personal/personal ocupado (miles de ptas.) .....	1.731,41	3.003,97	2.321,54
Excedente bruto de explotación/personal ocupado (miles ptas.) .....	815,32	2.583,73	1.635,39
Producción a salida de fábrica (sin I.V.A.)/horas trabajadas (ptas.) .....	3.198,59	7.722,23	5.395,71
Valor añadido bruto a coste de los factores/horas trabajadas (ptas.) .....	1.472,92	2.959,16	2.194,78
Excedente bruto de explotación/horas trabajadas (ptas.) .....	471,55	1.368,30	907,10
Consumos intermedios (sin I.V.A.)/Producción a salida de fábrica (sin I.V.A.) (%) .....	54,22	61,56	59,32
Gastos financieros/Producción a salida de fábrica (sin I.V.A.) (%) .....	..	6,30	4,38
Inversiones (sin I.V.A.)/Producción a salida de fábrica (sin I.V.A.) (%) .....	10,95	19,36	16,79
Costes de personal/Valor añadido bruto al coste de los factores (%) .....	67,99	53,76	58,67
Excedente bruto de explotación/Valor añadido bruto a c.f. (%) .....	32,01	46,24	41,33





## 7. INDUSTRIA QUÍMICA

### 7.1. PRINCIPALES MACROMAGNITUDES POR NIVEL DE EMPLEO.

Miles de pesetas

	De 1 a 19 ocupados	De 20 o más ocupados	TOTAL
<b>1. PERSONAS OCUPADAS (Unidades) . . . . .</b>	<b>610</b>	<b>1.890</b>	<b>2.500</b>
<b>2. HORAS TRABAJADAS (Unidades) . . . . .</b>	<b>1.111.102</b>	<b>3.351.561</b>	<b>4.462.663</b>
<b>3. PRODUCCIÓN A SALIDA DE FÁBRICA (sin I.V.A.) .</b>	<b>10.486.796,5</b>	<b>52.895.884,1</b>	<b>63.382.680,6</b>
Ventas netas de productos . . . . .	10.338.707,1	49.088.925,8	59.427.632,9
Ingresos por reventa . . . . .	218.343,6	1.436.219,4	1.654.563,0
Consumo de mercaderías (-) . . . . .	8.384,0	796.527,0	804.910,9
Prestación de servicios . . . . .	115,3	2.653.402,6	2.653.517,9
Trabajos para su inmovilizado . . . . .	43.614,0	230.285,2	273.899,2
Otros ingresos de explotación . . . . .	146.673,0	911.319,9	1.057.992,9
Variación de existencias . . . . .	24.305,6	-398.156,0	-373.850,4
Impuestos especiales . . . . .	-	-	-
<b>4. CONSUMO INTERMEDIO (sin I.V.A.) . . . . .</b>	<b>8.310.372,3</b>	<b>36.376.003,4</b>	<b>44.686.375,8</b>
Consumo de materias primas . . . . .	6.337.130,9	24.265.358,9	30.602.489,8
Otros aprovisionamientos . . . . .	675.705,5	2.607.758,0	3.283.463,6
Servicios prestados por otras empresas . . . . .	15.020,6	256.231,7	271.252,3
Otros gastos . . . . .	1.282.515,3	9.246.654,8	10.529.170,1
<b>5. VALOR AÑADIDO BRUTO (sin I.V.A.)(3-4) . .</b>	<b>2.176.424,2</b>	<b>16.519.880,7</b>	<b>18.696.304,9</b>
<b>6. SUBVENCIONES DE EXPLOTACIÓN . . . . .</b>	<b>49.890,0</b>	<b>32.606,0</b>	<b>82.496,1</b>
<b>7. IMPUESTOS LIGADOS A LA PRODUCCIÓN .</b>	<b>32.916,6</b>	<b>91.936,7</b>	<b>124.853,3</b>
<b>8. VALOR AÑADIDO BRUTOcf (5+6-7) . . . . .</b>	<b>2.193.397,6</b>	<b>16.460.550,0</b>	<b>18.653.947,6</b>
Coste de personal . . . . .	1.425.956,0	9.509.562,6	10.935.518,6
Excedente bruto de explotación . . . . .	767.441,6	6.950.987,4	7.718.429,0
<b>9. I.V.A. repercutido . . . . .</b>	<b>1.311.756,0</b>	<b>5.326.812,0</b>	<b>6.638.568,0</b>
<b>10. I.V.A. soportado . . . . .</b>	<b>1.029.546,3</b>	<b>11.051.895,4</b>	<b>12.081.441,7</b>
<b>11. GASTOS FINANCIEROS . . . . .</b>	<b>..</b>	<b>3.693.691,6</b>	<b>3.693.691,6</b>
<b>12. INVERSIONES . . . . .</b>	<b>325.936,5</b>	<b>38.563.961,3</b>	<b>38.889.897,9</b>





## 7. INDUSTRIA QUÍMICA

### 7.2. INGRESOS DE EXPLOTACIÓN POR NIVEL DE EMPLEO.

Miles de pesetas

	De 1 a 19 ocupados	De 20 o más ocupados	TOTAL
<b>INGRESOS DE EXPLOTACIÓN</b> .....	<b>10.659.053,9</b>	<b>54.237.966,1</b>	<b>64.897.020,0</b>
<b>VENTAS</b> .....	<b>10.565.434,7</b>	<b>51.321.672,2</b>	<b>61.887.106,9</b>
Ventas netas de productos .....	10.338.707,1	49.088.925,8	59.427.632,9
Ventas de mercadería .....	218.343,6	1.436.219,4	1.654.563,0
Prestación de servicios .....	8.384,0	796.527,0	804.910,9
<b>OTROS INGRESOS</b> .....	<b>93.619,2</b>	<b>2.916.293,9</b>	<b>3.009.913,1</b>
Por inmovilizado .....	115,3	2.653.402,6	2.653.517,9
Subvenciones .....	49.890,0	32.606,0	82.496,1
Otros .....	43.614,0	230.285,2	273.899,2

#### G.7.1. Distribución del gasto de explotación

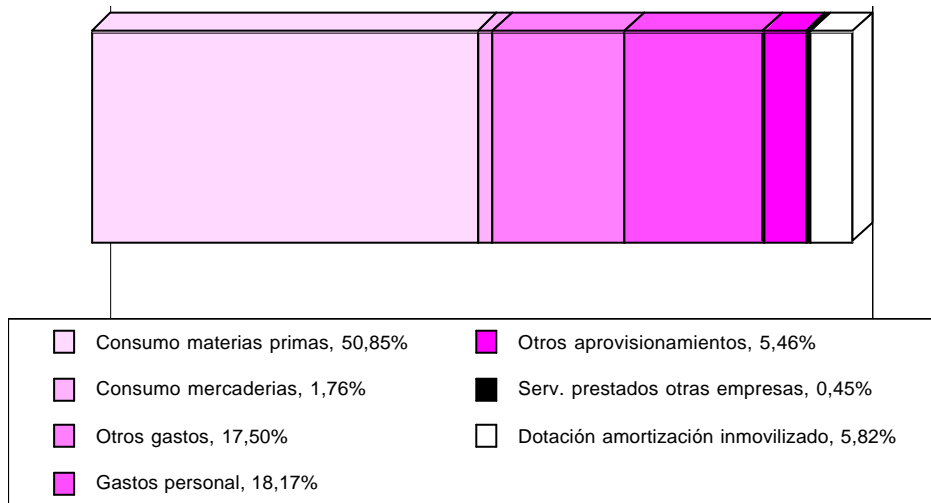





## 7. INDUSTRIA QUÍMICA

### 7.3. GASTOS POR NIVEL DE EMPLEO.

Miles de pesetas

	De 1 a 19 ocupados	De 20 o más ocupados	TOTAL
<b>GASTOS</b> .....	<b>10.122.883,8</b>	<b>54.118.673,2</b>	<b>64.241.557,0</b>
<b>GASTOS DE EXPLOTACIÓN</b> .....	<b>10.122.883,8</b>	<b>50.057.048,1</b>	<b>60.179.931,9</b>
<b>CONSUMOS</b> .....	<b>7.174.530,0</b>	<b>28.040.668,6</b>	<b>35.215.198,6</b>
Consumo de materias primas .....	6.337.130,9	24.265.358,9	30.602.489,8
Otros aprovisionamientos .....	675.705,5	2.607.758,0	3.283.463,6
Consumo de mercaderías .....	146.673,0	911.319,9	1.057.992,9
Servicios prestados por otras empresas ..	15.020,6	256.231,7	271.252,3
<b>GASTOS DE PERSONAL</b> .....	<b>1.425.956,0</b>	<b>9.509.562,6</b>	<b>10.935.518,6</b>
Sueldos y salarios .....	1.090.068,7	7.451.529,1	8.541.597,8
Indemnizaciones .....	3.856,9	24.945,5	28.802,4
Cargas sociales .....	332.030,3	2.033.088,0	2.365.118,4
<b>OTROS GASTOS</b> .....	<b>1.282.515,3</b>	<b>9.246.654,8</b>	<b>10.529.170,1</b>
Gastos I+D .....	..	65.505,4	65.505,4
Arrendamientos y cánones .....	110.910,0	351.562,0	462.472,0
Reparaciones y conservación .....	..	1.255.536,8	1.255.536,8
Servicios de profesionales independientes	197.019,9	1.683.009,0	1.880.029,0
Suministros .....	232.845,8	1.463.220,7	1.696.066,5
Otros servicios exteriores .....	741.739,5	4.427.821,0	5.169.560,5
<b>DOTACIÓN PARA AMOR. INMOVILIZADO</b> .	<b>239.882,5</b>	<b>3.260.162,1</b>	<b>3.500.044,6</b>
<b>GASTOS FINANCIEROS</b> .....	..	<b>3.693.691,6</b>	<b>3.693.691,6</b>
<b>PERDIDAS INMOVILIZADO Y EXTRAORDINARIOS</b>	..	<b>367.933,5</b>	<b>367.933,5</b>

#### G.7.2. Distribución de los gastos de personal

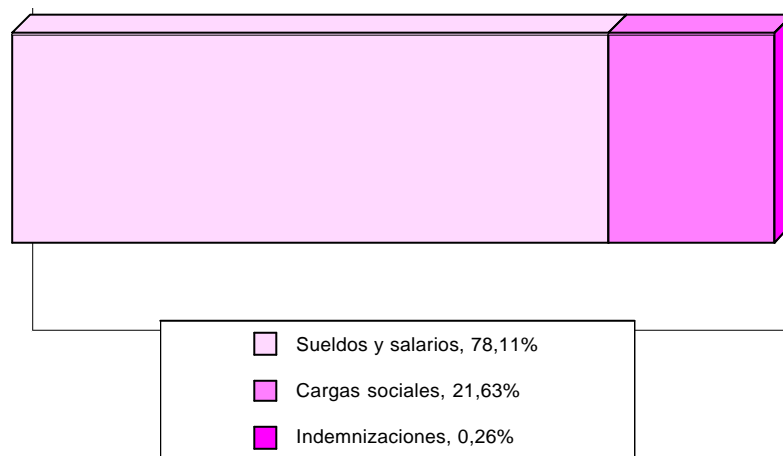



## 7. INDUSTRIA QUÍMICA

### 7.4. IMPUESTOS LIGADOS A LA ACTIVIDAD POR NIVEL DE EMPLEO.

Miles de pesetas

	De 1 a 19 ocupados	De 20 o más ocupados	TOTAL
<b>IMPUESTOS LIGADOS A LA PRODUCCIÓN ..</b>	<b>32.916,6</b>	<b>91.936,7</b>	<b>124.853,3</b>
Impuesto de Fabricación .....	-	-	-
I.A.E. ....	18.907,2	56.795,7	75.702,9
Otros .....	14.009,4	35.141,0	49.150,4
<b>IMPUESTOS SOBRE EL VALOR AÑADIDO (IVA)</b>			
I.V.A. Líquido (simplificado) .....	1.538,7	-	1.538,7
I.V.A. Repercutido (ordinario) .....	1.311.756,0	5.326.812,0	6.638.568,0
I.V.A. Soportado (ordinario) .....	1.029.546,3	11.051.895,4	12.081.441,7

### 7.5. RATIOS POR NIVEL DE EMPLEO.

	De 1 a 19 ocupados	De 20 o más ocupados	TOTAL
Horas trabajadas/personal ocupado .....	1.821,73	1.773,31	1.785,12
Producción a salida de fábrica (sin I.V.A.)/personal ocupado (miles ptas.) .....	17.193,80	27.987,24	25.353,91
Valor añadido bruto a coste de los factores/personal ocupado (miles ptas.) .....	3.596,22	8.709,29	7.461,83
Costes de personal/personal ocupado (miles de ptas.) .....	2.337,95	5.031,51	4.374,35
Excedente bruto de explotación/personal ocupado (miles ptas.) .....	1.258,27	3.677,77	3.087,47
Producción a salida de fábrica (sin I.V.A.)/horas trabajadas (ptas.) .....	9.438,20	15.782,46	14.202,88
Valor añadido bruto a coste de los factores/horas trabajadas (ptas.) .....	1.974,07	4.911,31	4.180,00
Excedente bruto de explotación/horas trabajadas .. (ptas.) .....	690,70	2.073,96	1.729,56
Consumos intermedios (sin I.V.A.)/Producción a salida de fábrica (sin I.V.A.) (%) .....	79,25	68,77	70,50
Gastos financieros/Producción a salida de fábrica (sin I.V.A.) (%) .....	..	6,98	5,83
Inversiones (sin I.V.A.)/Producción a salida de fábrica (sin I.V.A.) (%) .....	3,11	72,91	61,36
Costes de personal/Valor añadido bruto al coste de los factores (%) .....	65,01	57,77	58,62
Excedente bruto de explotación/Valor añadido bruto a c.f. (%) .....	34,99	42,23	41,38





## 8. INDUSTRIA DEL CAUCHO Y MATERIAS PLÁSTICAS

### 8.1. PRINCIPALES MACROMAGNITUDES POR NIVEL DE EMPLEO.

Miles de pesetas

	De 1 a 19 ocupados	De 20 o más ocupados	TOTAL
<b>1. PERSONAS OCUPADAS (Unidades) . . . . .</b>	<b>732</b>	<b>1.258</b>	<b>1.991</b>
<b>2. HORAS TRABAJADAS (Unidades) . . . . .</b>	<b>1.344.097</b>	<b>2.249.616</b>	<b>3.593.713</b>
<b>3. PRODUCCIÓN A SALIDA DE FÁBRICA (sin I.V.A.) .</b>	<b>8.361.406,1</b>	<b>25.605.799,5</b>	<b>33.967.205,6</b>
Ventas netas de productos . . . . .	8.075.510,3	25.102.447,3	33.177.957,6
Ingresos por reventa . . . . .	480.372,6	1.255.652,1	1.736.024,7
Consumo de mercaderías (-) . . . . .	-	13.161,5	13.161,5
Prestación de servicios . . . . .	-	26.724,5	26.724,5
Trabajos para su inmovilizado . . . . .	122.400,0	42.701,6	165.101,6
Otros ingresos de explotación . . . . .	474.858,9	949.124,3	1.423.983,1
Variación de existencias . . . . .	157.982,1	114.236,8	272.218,9
Impuestos especiales . . . . .	-	-	-
<b>4. CONSUMO INTERMEDIO (sin I.V.A.) . . . . .</b>	<b>5.770.941,5</b>	<b>19.384.061,4</b>	<b>25.155.002,9</b>
Consumo de materias primas . . . . .	4.494.253,5	14.816.446,1	19.310.699,6
Otros aprovisionamientos . . . . .	88.200,2	900.818,5	989.018,8
Servicios prestados por otras empresas . . . . .	4.634,1	248.537,5	253.171,6
Otros gastos . . . . .	1.183.853,6	3.418.259,3	4.602.113,0
<b>5. VALOR AÑADIDO BRUTO (sin I.V.A.)(3-4) . .</b>	<b>2.590.464,6</b>	<b>6.221.738,1</b>	<b>8.812.202,8</b>
<b>6. SUBVENCIONES DE EXPLOTACIÓN . . . . .</b>	<b>-</b>	<b>21.242,2</b>	<b>21.242,2</b>
<b>7. IMPUESTOS LIGADOS A LA PRODUCCIÓN . .</b>	<b>19.756,3</b>	<b>34.396,7</b>	<b>54.153,0</b>
<b>8. VALOR AÑADIDO BRUTOcf (5+6-7) . . . . .</b>	<b>2.570.708,3</b>	<b>6.208.583,7</b>	<b>8.779.292,0</b>
Coste de personal . . . . .	1.722.227,6	3.340.569,0	5.062.796,6
Excedente bruto de explotación . . . . .	848.480,7	2.868.014,7	3.716.495,4
<b>9. I.V.A. repercutido . . . . .</b>	<b>1.357.490,4</b>	<b>3.486.616,7</b>	<b>4.844.107,1</b>
<b>10. I.V.A. soportado . . . . .</b>	<b>1.086.671,9</b>	<b>3.391.692,8</b>	<b>4.478.364,7</b>
<b>11. GASTOS FINANCIEROS . . . . .</b>	<b>..</b>	<b>638.838,4</b>	<b>638.838,4</b>
<b>12. INVERSIONES . . . . .</b>	<b>822.100,3</b>	<b>1.728.907,2</b>	<b>2.551.007,6</b>





## 8. INDUSTRIA DEL CAUCHO Y MATERIAS PLÁSTICAS

### 8.2. INGRESOS DE EXPLOTACIÓN POR NIVEL DE EMPLEO.

Miles de pesetas

	De 1 a 19 ocupados	De 20 o más ocupados	TOTAL
<b>INGRESOS DE EXPLOTACIÓN</b> .....	<b>8.678.282,9</b>	<b>26.461.929,2</b>	<b>35.140.212,2</b>
<b>VENTAS</b> .....	<b>8.555.882,9</b>	<b>26.371.260,9</b>	<b>34.927.143,8</b>
Ventas netas de productos .....	8.075.510,3	25.102.447,3	33.177.957,6
Ventas de mercadería .....	480.372,6	1.255.652,1	1.736.024,7
Prestación de servicios .....	-	13.161,5	13.161,5
<b>OTROS INGRESOS</b> .....	<b>122.400,0</b>	<b>90.668,4</b>	<b>213.068,4</b>
Por inmovilizado .....	-	26.724,5	26.724,5
Subvenciones .....	-	21.242,2	21.242,2
Otros .....	122.400,0	42.701,6	165.101,6

#### G.8.1. Distribución del gasto de explotación

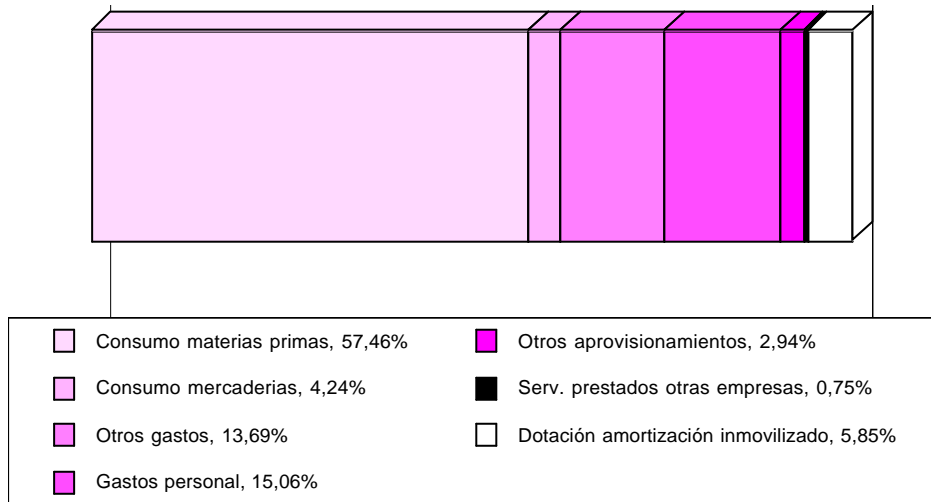



## 8. INDUSTRIA DEL CAUCHO Y MATERIAS PLÁSTICAS

### 8.3. GASTOS POR NIVEL DE EMPLEO.

Miles de pesetas

	De 1 a 19 ocupados	De 20 o más ocupados	TOTAL
<b>GASTOS</b> .....	<b>8.390.844,7</b>	<b>25.924.582,5</b>	<b>34.315.427,1</b>
<b>GASTOS DE EXPLOTACIÓN</b> .....	<b>8.390.844,7</b>	<b>25.218.576,9</b>	<b>33.609.421,5</b>
<b>CONSUMOS</b> .....	<b>5.061.946,8</b>	<b>16.914.926,3</b>	<b>21.976.873,0</b>
Consumo de materias primas .....	4.494.253,5	14.816.446,1	19.310.699,6
Otros aprovisionamientos .....	88.200,2	900.818,5	989.018,8
Consumo de mercaderías .....	474.858,9	949.124,3	1.423.983,1
Servicios prestados por otras empresas ..	4.634,1	248.537,5	253.171,6
<b>GASTOS DE PERSONAL</b> .....	<b>1.722.227,6</b>	<b>3.340.569,0</b>	<b>5.062.796,6</b>
Sueldos y salarios .....	1.324.972,4	2.514.490,3	3.839.462,7
Indemnizaciones .....	-	16.880,4	16.880,4
Cargas sociales .....	397.255,2	809.198,3	1.206.453,6
<b>OTROS GASTOS</b> .....	<b>1.183.853,6</b>	<b>3.418.259,3</b>	<b>4.602.113,0</b>
Gastos I+D .....	..	2.399,9	2.399,9
Arrendamientos y cánones .....	113.190,6	149.336,7	262.527,3
Reparaciones y conservación .....	..	521.908,3	521.908,3
Servicios de profesionales independientes	186.046,6	484.107,8	670.154,4
Suministros .....	276.064,0	993.938,3	1.270.002,4
Otros servicios exteriores .....	608.552,4	1.266.568,2	1.875.120,7
<b>DOTACIÓN PARA AMOR. INMOVILIZADO</b> .	<b>422.816,6</b>	<b>1.544.822,3</b>	<b>1.967.638,9</b>
<b>GASTOS FINANCIEROS</b> .....	..	<b>638.838,4</b>	<b>638.838,4</b>
<b>PERDIDAS INMOVILIZADO Y EXTRAORDINARIOS</b>	..	<b>67.167,2</b>	<b>67.167,2</b>

G.8.2. Distribución de los gastos de personal

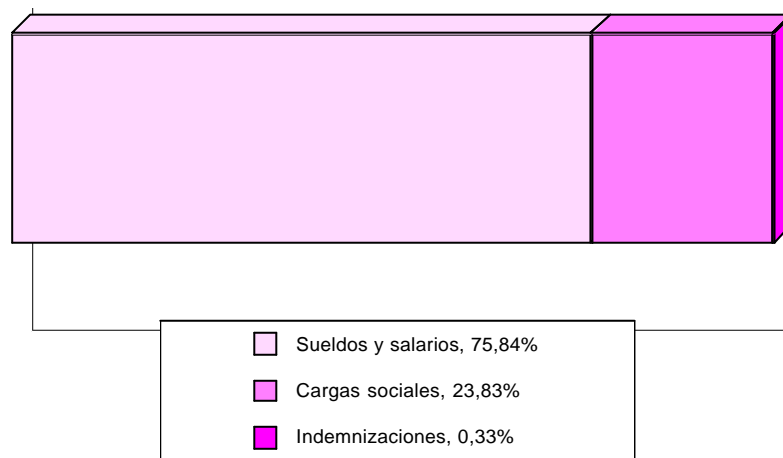



## 8. INDUSTRIA DEL CAUCHO Y MATERIAS PLÁSTICAS

### 8.4. IMPUESTOS LIGADOS A LA ACTIVIDAD POR NIVEL DE EMPLEO.

Miles de pesetas

	De 1 a 19 ocupados	De 20 o más ocupados	TOTAL
<b>IMPUESTOS LIGADOS A LA PRODUCCIÓN ..</b>	<b>19.756,3</b>	<b>34.396,7</b>	<b>54.153,0</b>
Impuesto de Fabricación .....	-	-	-
I.A.E. ....	10.206,0	21.390,1	31.596,1
Otros .....	9.550,3	13.006,6	22.556,9
<b>IMPUESTOS SOBRE EL VALOR AÑADIDO (IVA)</b>			
I.V.A. Líquido (simplificado) .....	-	-	-
I.V.A. Repercutido (ordinario) .....	1.357.490,4	3.486.616,7	4.844.107,1
I.V.A. Soportado (ordinario) .....	1.086.671,9	3.391.692,8	4.478.364,7

### 8.5. RATIOS POR NIVEL DE EMPLEO.

	De 1 a 19 ocupados	De 20 o más ocupados	TOTAL
Horas trabajadas/personal ocupado .....	1.835,63	1.787,61	1.805,27
Producción a salida de fábrica (sin I.V.A.)/personal ocupado (miles ptas.) .....	11.419,18	20.347,07	17.063,15
Valor añadido bruto a coste de los factores/personal ocupado (miles ptas.) .....	3.510,82	4.933,51	4.410,21
Costes de personal/personal ocupado (miles de ptas.) .....	2.352,05	2.654,51	2.543,25
Excedente bruto de explotación/personal ocupado (miles ptas.) .....	1.158,77	2.279,00	1.866,95
Producción a salida de fábrica (sin I.V.A.)/horas trabajadas (ptas.) .....	6.220,84	11.382,30	9.451,84
Valor añadido bruto a coste de los factores/horas trabajadas (ptas.) .....	1.912,59	2.759,84	2.442,96
Excedente bruto de explotación/horas trabajadas (ptas.) .....	631,26	1.274,89	1.034,17
Consumos intermedios (sin I.V.A.)/Producción a salida de fábrica (sin I.V.A.) (%) .....	69,02	75,70	74,06
Gastos financieros/Producción a salida de fábrica (sin I.V.A.) (%) .....	..	2,49	1,88
Inversiones (sin I.V.A.)/Producción a salida de fábrica (sin I.V.A.) (%) .....	9,83	6,75	7,51
Costes de personal/Valor añadido bruto al coste de los factores (%) .....	66,99	53,81	57,67
Excedente bruto de explotación/Valor añadido bruto a c.f. (%) .....	33,01	46,19	42,33





## 9. INDUSTRIA DE OTROS PRODUCTOS MINERALES NO METÁLICOS

### 9.1. PRINCIPALES MACROMAGNITUDES POR NIVEL DE EMPLEO.

Miles de pesetas

	De 1 a 19 ocupados	De 20 o más ocupados	TOTAL
<b>1. PERSONAS OCUPADAS (Unidades) . . . . .</b>	<b>2.071</b>	<b>1.965</b>	<b>4.036</b>
<b>2. HORAS TRABAJADAS (Unidades) . . . . .</b>	<b>3.850.491</b>	<b>3.548.628</b>	<b>7.399.119</b>
<b>3. PRODUCCIÓN A SALIDA DE FÁBRICA (sin I.V.A.) .</b>	<b>15.111.227,4</b>	<b>30.575.500,2</b>	<b>45.686.727,6</b>
Ventas netas de productos . . . . .	14.938.461,2	29.678.828,2	44.617.289,4
Ingresos por reventa . . . . .	141.418,2	884.664,4	1.026.082,6
Consumo de mercaderías (-) . . . . .	101.916,6	228.665,9	330.582,5
Prestación de servicios . . . . .	7.282,5	108.002,0	115.284,5
Trabajos para su inmovilizado . . . . .	17.384,8	279.990,8	297.375,6
Otros ingresos de explotación . . . . .	115.381,5	603.915,1	719.296,6
Variación de existencias . . . . .	20.145,6	-736,0	19.409,6
Impuestos especiales . . . . .	-	-	-
<b>4. CONSUMO INTERMEDIO (sin I.V.A.) . . . . .</b>	<b>9.280.440,2</b>	<b>19.855.533,8</b>	<b>29.135.974,0</b>
Consumo de materias primas . . . . .	6.011.993,8	9.451.054,9	15.463.048,7
Otros aprovisionamientos . . . . .	469.770,1	3.007.749,1	3.477.519,2
Servicios prestados por otras empresas . . . . .	127.023,6	1.381.489,7	1.508.513,3
Otros gastos . . . . .	2.671.652,7	6.015.240,1	8.686.892,8
<b>5. VALOR AÑADIDO BRUTO (sin I.V.A.)(3-4) . .</b>	<b>5.830.787,2</b>	<b>10.719.966,4</b>	<b>16.550.753,6</b>
<b>6. SUBVENCIONES DE EXPLOTACIÓN . . . . .</b>	<b>6.994,7</b>	<b>22.536,1</b>	<b>29.530,8</b>
<b>7. IMPUESTOS LIGADOS A LA PRODUCCIÓN .</b>	<b>50.378,8</b>	<b>102.228,9</b>	<b>152.607,7</b>
<b>8. VALOR AÑADIDO BRUTOcf (5+6-7) . . . . .</b>	<b>5.787.403,1</b>	<b>10.640.273,6</b>	<b>16.427.676,7</b>
Coste de personal . . . . .	4.054.539,6	5.709.489,1	9.764.028,7
Excedente bruto de explotación . . . . .	1.732.863,5	4.930.784,5	6.663.648,0
<b>9. I.V.A. repercutido . . . . .</b>	<b>2.320.994,3</b>	<b>4.246.789,6</b>	<b>6.567.783,9</b>
<b>10. I.V.A. soportado . . . . .</b>	<b>1.390.247,7</b>	<b>3.346.851,4</b>	<b>4.737.099,1</b>
<b>11. GASTOS FINANCIEROS . . . . .</b>	<b>..</b>	<b>761.503,3</b>	<b>761.503,3</b>
<b>12. INVERSIONES . . . . .</b>	<b>626.190,0</b>	<b>1.101.277,3</b>	<b>1.727.467,2</b>





## 9. INDUSTRIA DE OTROS PRODUCTOS MINERALES NO METÁLICOS

### 9.2. INGRESOS DE EXPLOTACIÓN POR NIVEL DE EMPLEO.

Miles de pesetas

	De 1 a 19 ocupados	De 20 o más ocupados	TOTAL
<b>INGRESOS DE EXPLOTACIÓN</b> .....	<b>15.213.458,0</b>	<b>31.202.687,4</b>	<b>46.416.145,4</b>
<b>VENTAS</b> .....	<b>15.181.796,0</b>	<b>30.792.158,4</b>	<b>45.973.954,5</b>
Ventas netas de productos .....	14.938.461,2	29.678.828,2	44.617.289,4
Ventas de mercadería .....	141.418,2	884.664,4	1.026.082,6
Prestación de servicios .....	101.916,6	228.665,9	330.582,5
<b>OTROS INGRESOS</b> .....	<b>31.661,9</b>	<b>410.529,0</b>	<b>442.190,9</b>
Por inmovilizado .....	7.282,5	108.002,0	115.284,5
Subvenciones .....	6.994,7	22.536,1	29.530,8
Otros .....	17.384,8	279.990,8	297.375,6

#### G.9.1. Distribución del gasto de explotación

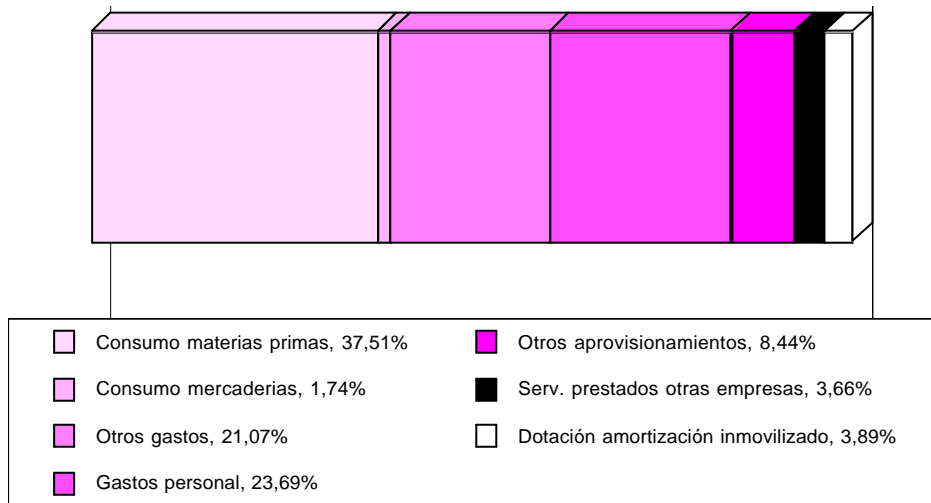





## 9. INDUSTRIA DE OTROS PRODUCTOS MINERALES NO METÁLICOS

### 9.3. GASTOS POR NIVEL DE EMPLEO.

Miles de pesetas

	De 1 a 19 ocupados	De 20 o más ocupados	TOTAL
<b>GASTOS</b> .....	<b>13.929.216,6</b>	<b>28.140.904,5</b>	<b>42.070.121,1</b>
<b>GASTOS DE EXPLOTACIÓN</b> .....	<b>13.929.216,6</b>	<b>27.293.626,5</b>	<b>41.222.843,1</b>
<b>CONSUMOS</b> .....	<b>6.724.169,0</b>	<b>14.444.208,8</b>	<b>21.168.377,8</b>
Consumo de materias primas .....	6.011.993,8	9.451.054,9	15.463.048,7
Otros aprovisionamientos .....	469.770,1	3.007.749,1	3.477.519,2
Consumo de mercaderías .....	115.381,5	603.915,1	719.296,6
Servicios prestados por otras empresas ..	127.023,6	1.381.489,7	1.508.513,3
<b>GASTOS DE PERSONAL</b> .....	<b>4.054.539,6</b>	<b>5.709.489,1</b>	<b>9.764.028,7</b>
Sueldos y salarios .....	3.148.864,2	4.317.922,1	7.466.786,4
Indemnizaciones .....	4.291,8	124.581,9	128.873,7
Cargas sociales .....	901.383,5	1.266.985,1	2.168.368,6
<b>OTROS GASTOS</b> .....	<b>2.671.652,7</b>	<b>6.015.240,1</b>	<b>8.686.892,8</b>
Gastos I+D .....	..	23.734,8	23.734,8
Arrendamientos y cánones .....	226.105,0	328.976,2	555.081,2
Reparaciones y conservación .....	..	1.035.213,4	1.035.213,4
Servicios de profesionales independientes	162.918,1	366.415,4	529.333,5
Suministros .....	664.359,5	1.329.094,6	1.993.454,1
Otros servicios exteriores .....	1.618.270,1	2.931.805,7	4.550.075,8
<b>DOTACIÓN PARA AMOR. INMOVILIZADO</b> .	<b>478.855,4</b>	<b>1.124.688,4</b>	<b>1.603.543,8</b>
<b>GASTOS FINANCIEROS</b> .....	..	<b>761.503,3</b>	<b>761.503,3</b>
<b>PERDIDAS INMOVILIZADO Y EXTRAORDINARIOS</b>	..	<b>85.774,7</b>	<b>85.774,7</b>

G.9.2. Distribución de los gastos de personal

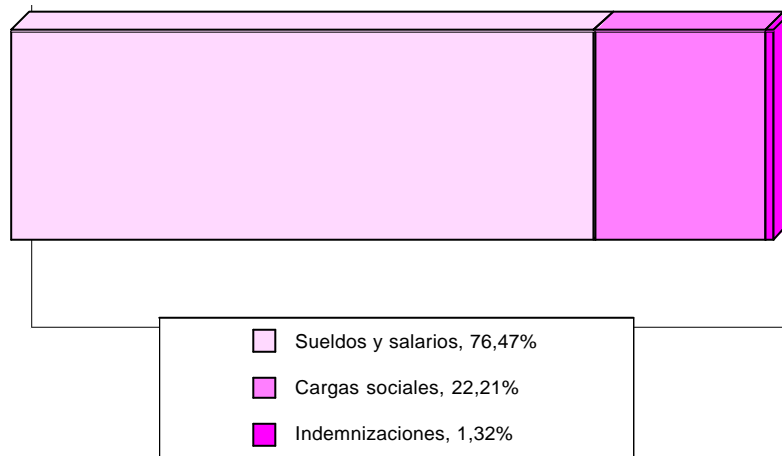



## 9. INDUSTRIA DE OTROS PRODUCTOS MINERALES NO METÁLICOS

### 9.4. IMPUESTOS LIGADOS A LA ACTIVIDAD POR NIVEL DE EMPLEO.

Miles de pesetas

	De 1 a 19 ocupados	De 20 o más ocupados	TOTAL
<b>IMPUESTOS LIGADOS A LA PRODUCCIÓN . .</b>	<b>50.378,8</b>	<b>102.228,9</b>	<b>152.607,7</b>
Impuesto de Fabricación . . . . .	-	-	-
I.A.E. . . . .	28.686,5	63.089,3	91.775,8
Otros . . . . .	21.692,3	39.139,6	60.831,9
<b>IMPUESTOS SOBRE EL VALOR AÑADIDO (IVA)</b>			
I.V.A. Líquido (simplificado) . . . . .	5.512,2	-	5.512,2
I.V.A. Repercutido (ordinario) . . . . .	2.320.994,3	4.246.789,6	6.567.783,9
I.V.A. Soportado (ordinario) . . . . .	1.390.247,7	3.346.851,4	4.737.099,1

### 9.5. RATIOS POR NIVEL DE EMPLEO.

	De 1 a 19 ocupados	De 20 o más ocupados	TOTAL
Horas trabajadas/personal ocupado . . . . .	1.859,65	1.805,50	1.833,28
Producción a salida de fábrica (sin I.V.A.)/personal ocupado (miles ptas.) . . . . .	7.298,17	15.556,43	11.319,78
Valor añadido bruto a coste de los factores/personal ocupado (miles ptas.) . . . . .	2.795,10	5.413,64	4.070,28
Costes de personal/personal ocupado (miles de ptas.) . . . . .	1.958,19	2.904,92	2.419,23
Excedente bruto de explotación/personal ocupado (miles ptas.) . . . . .	836,91	2.508,72	1.651,05
Producción a salida de fábrica (sin I.V.A.)/horas trabajadas (ptas.) . . . . .	3.924,49	8.616,15	6.174,62
Valor añadido bruto a coste de los factores/horas trabajadas (ptas.) . . . . .	1.503,03	2.998,42	2.220,22
Excedente bruto de explotación/horas trabajadas (ptas.) . . . . .	450,04	1.389,49	900,60
Consumos intermedios (sin I.V.A.)/Producción a salida de fábrica (sin I.V.A.) (%) . . . . .	61,41	64,94	63,77
Gastos financieros/Producción a salida de fábrica (sin I.V.A.) (%) . . . . .	..	2,49	1,67
Inversiones (sin I.V.A.)/Producción a salida de fábrica (sin I.V.A.) (%) . . . . .	4,14	3,60	3,78
Costes de personal/Valor añadido bruto al coste de los factores (%) . . . . .	70,06	53,66	59,44
Excedente bruto de explotación/Valor añadido bruto a c.f. (%) . . . . .	29,94	46,34	40,56





## 10. METALURGIA Y FABRICACIÓN DE PRODUCTOS METÁLICOS

### 10.1. PRINCIPALES MACROMAGNITUDES POR NIVEL DE EMPLEO.

Miles de pesetas

	De 1 a 19 ocupados	De 20 o más ocupados	TOTAL
<b>1. PERSONAS OCUPADAS (Unidades) . . . . .</b>	<b>3.080</b>	<b>3.252</b>	<b>6.332</b>
<b>2. HORAS TRABAJADAS (Unidades) . . . . .</b>	<b>5.414.134</b>	<b>5.948.525</b>	<b>11.362.659</b>
<b>3. PRODUCCIÓN A SALIDA DE FÁBRICA (sin I.V.A.) .</b>	<b>30.398.202,3</b>	<b>62.603.943,8</b>	<b>93.002.146,1</b>
Ventas netas de productos . . . . .	27.422.883,9	60.764.783,9	88.187.667,8
Ingresos por reventa . . . . .	435.541,1	600.460,8	1.036.001,9
Consumo de mercaderías (-) . . . . .	2.538.421,7	559.446,9	3.097.868,6
Prestación de servicios . . . . .	11.790,1	136.817,5	148.607,6
Trabajos para su inmovilizado . . . . .	131.434,3	173.680,2	305.114,5
Otros ingresos de explotación . . . . .	402.201,6	557.453,1	959.654,6
Variación de existencias . . . . .	260.332,7	926.207,7	1.186.540,4
Impuestos especiales . . . . .	-	-	-
<b>4. CONSUMO INTERMEDIO (sin I.V.A.) . . . . .</b>	<b>22.009.251,7</b>	<b>43.953.982,5</b>	<b>65.963.234,2</b>
Consumo de materias primas . . . . .	17.670.563,6	28.941.808,8	46.612.372,4
Otros aprovisionamientos . . . . .	1.380.504,4	5.363.480,2	6.743.984,6
Servicios prestados por otras empresas . . . . .	754.996,4	2.414.152,9	3.169.149,4
Otros gastos . . . . .	2.203.187,2	7.234.540,5	9.437.727,7
<b>5. VALOR AÑADIDO BRUTO (sin I.V.A.)(3-4) . .</b>	<b>8.388.950,6</b>	<b>18.649.961,4</b>	<b>27.038.912,0</b>
<b>6. SUBVENCIONES DE EXPLOTACIÓN . . . . .</b>	<b>13.733,5</b>	<b>449.831,2</b>	<b>463.564,6</b>
<b>7. IMPUESTOS LIGADOS A LA PRODUCCIÓN .</b>	<b>48.523,1</b>	<b>90.825,2</b>	<b>139.348,3</b>
<b>8. VALOR AÑADIDO BRUTOcf (5+6-7) . . . . .</b>	<b>8.354.160,9</b>	<b>19.008.967,4</b>	<b>27.363.128,3</b>
Coste de personal . . . . .	5.725.291,7	10.170.610,3	15.895.902,0
Excedente bruto de explotación . . . . .	2.628.869,3	8.838.357,1	11.467.226,3
<b>9. I.V.A. repercutido . . . . .</b>	<b>4.072.044,5</b>	<b>8.520.196,6</b>	<b>12.592.241,0</b>
<b>10. I.V.A. soportado . . . . .</b>	<b>3.076.681,7</b>	<b>7.613.029,4</b>	<b>10.689.711,0</b>
<b>11. GASTOS FINANCIEROS . . . . .</b>	<b>..</b>	<b>1.860.557,1</b>	<b>1.860.557,1</b>
<b>12. INVERSIONES . . . . .</b>	<b>423.303,4</b>	<b>4.464.343,5</b>	<b>4.887.646,9</b>





## 10. METALURGIA Y FABRICACIÓN DE PRODUCTOS METÁLICOS

### 10.2. INGRESOS DE EXPLOTACIÓN POR NIVEL DE EMPLEO.

Miles de pesetas

	De 1 a 19 ocupados	De 20 o más ocupados	TOTAL
<b>INGRESOS DE EXPLOTACIÓN</b> .....	<b>30.553.804,6</b>	<b>62.685.020,4</b>	<b>93.238.825,0</b>
<b>VENTAS</b> .....	<b>30.396.846,7</b>	<b>61.924.691,6</b>	<b>92.321.538,3</b>
Ventas netas de productos .....	27.422.883,9	60.764.783,9	88.187.667,8
Ventas de mercadería .....	435.541,1	600.460,8	1.036.001,9
Prestación de servicios .....	2.538.421,7	559.446,9	3.097.868,6
<b>OTROS INGRESOS</b> .....	<b>156.957,9</b>	<b>760.328,8</b>	<b>917.286,8</b>
Por inmovilizado .....	11.790,1	136.817,5	148.607,6
Subvenciones .....	13.733,5	449.831,2	463.564,6
Otros .....	131.434,3	173.680,2	305.114,5

#### G.10.1. Distribución del gasto de explotación

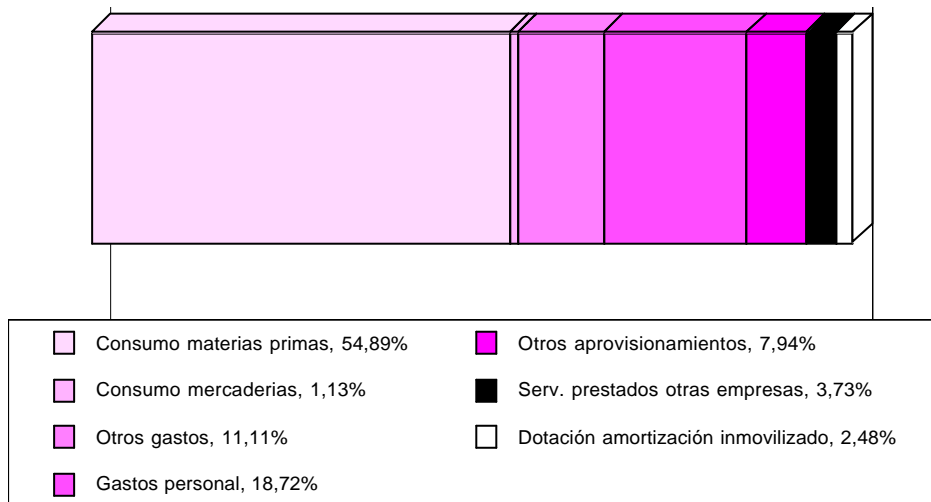



## 10. METALURGIA Y FABRICACIÓN DE PRODUCTOS METÁLICOS

### 10.3. GASTOS POR NIVEL DE EMPLEO.

Miles de pesetas

	De 1 a 19 ocupados	De 20 o más ocupados	TOTAL
<b>GASTOS</b> .....	<b>28.557.017,9</b>	<b>58.317.709,8</b>	<b>86.874.727,7</b>
<b>GASTOS DE EXPLOTACIÓN</b> .....	<b>28.557.017,9</b>	<b>56.364.081,9</b>	<b>84.921.099,9</b>
<b>CONSUMOS</b> .....	<b>20.208.266,1</b>	<b>37.276.895,0</b>	<b>57.485.161,1</b>
Consumo de materias primas .....	17.670.563,6	28.941.808,8	46.612.372,4
Otros aprovisionamientos .....	1.380.504,4	5.363.480,2	6.743.984,6
Consumo de mercaderías .....	402.201,6	557.453,1	959.654,6
Servicios prestados por otras empresas ..	754.996,4	2.414.152,9	3.169.149,4
<b>GASTOS DE PERSONAL</b> .....	<b>5.725.291,7</b>	<b>10.170.610,3</b>	<b>15.895.902,0</b>
Sueldos y salarios .....	4.462.006,9	7.803.866,6	12.265.873,5
Indemnizaciones .....	89.793,5	29.794,7	119.588,2
Cargas sociales .....	1.173.491,3	2.336.949,0	3.510.440,3
<b>OTROS GASTOS</b> .....	<b>2.203.187,2</b>	<b>7.234.540,5</b>	<b>9.437.727,7</b>
Gastos I+D .....	..	3.619,5	3.619,5
Arrendamientos y cánones .....	305.328,8	348.100,6	653.429,4
Reparaciones y conservación .....	..	971.464,1	971.464,1
Servicios de profesionales independientes	234.327,2	727.815,6	962.142,8
Suministros .....	495.822,5	2.003.863,5	2.499.686,0
Otros servicios exteriores .....	1.167.708,7	3.179.677,2	4.347.385,9
<b>DOTACIÓN PARA AMOR. INMOVILIZADO</b> .	<b>420.273,0</b>	<b>1.682.036,1</b>	<b>2.102.309,1</b>
<b>GASTOS FINANCIEROS</b> .....	..	<b>1.860.557,1</b>	<b>1.860.557,1</b>
<b>PERDIDAS INMOVILIZADO Y EXTRAORDINARIOS</b>	..	<b>93.070,8</b>	<b>93.070,8</b>

**G.10.2. Distribución de los gastos de personal**

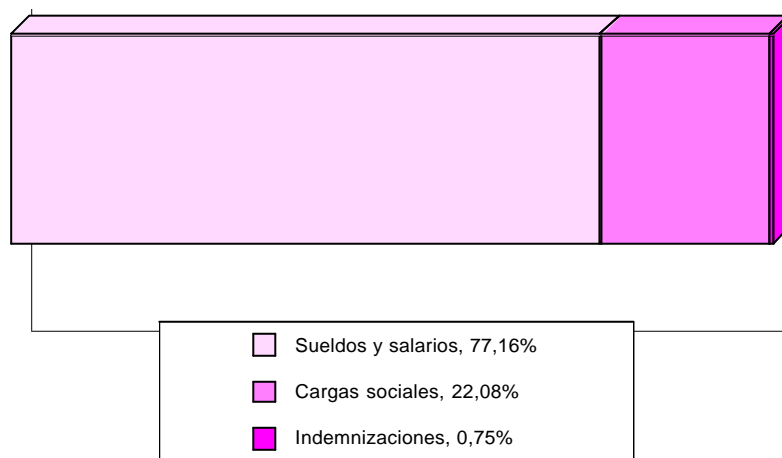



## 10. METALURGIA Y FABRICACIÓN DE PRODUCTOS METÁLICOS

### 10.4. IMPUESTOS LIGADOS A LA ACTIVIDAD POR NIVEL DE EMPLEO.

Miles de pesetas

	De 1 a 19 ocupados	De 20 o más ocupados	TOTAL
<b>IMPUESTOS LIGADOS A LA PRODUCCIÓN ..</b>	<b>48.523,1</b>	<b>90.825,2</b>	<b>139.348,3</b>
Impuesto de Fabricación .....	-	-	-
I.A.E. ....	34.002,5	38.678,0	72.680,5
Otros .....	14.520,6	52.147,2	66.667,8
<b>IMPUESTOS SOBRE EL VALOR AÑADIDO (IVA)</b>			
I.V.A. Líquido (simplificado) .....	72.936,9	-	72.936,9
I.V.A. Repercutido (ordinario) .....	4.072.044,5	8.520.196,6	12.592.241,0
I.V.A. Soportado (ordinario) .....	3.076.681,7	7.613.029,4	10.689.711,0

### 10.5. RATIOS POR NIVEL DE EMPLEO.

	De 1 a 19 ocupados	De 20 o más ocupados	TOTAL
Horas trabajadas/personal ocupado .....	1.757,56	1.829,31	1.794,40
Producción a salida de fábrica (sin I.V.A.)/personal ocupado (miles ptas.) .....	9.867,98	19.252,13	14.686,99
Valor añadido bruto a coste de los factores/personal ocupado (miles ptas.) .....	2.711,96	5.845,69	4.321,21
Costes de personal/personal ocupado (miles de ptas.) .....	1.858,57	3.127,69	2.510,30
Excedente bruto de explotación/personal ocupado (miles ptas.) .....	853,39	2.717,99	1.810,92
Producción a salida de fábrica (sin I.V.A.)/horas trabajadas (ptas.) .....	5.614,60	10.524,28	8.184,89
Valor añadido bruto a coste de los factores/horas trabajadas (ptas.) .....	1.543,03	3.195,58	2.408,16
Excedente bruto de explotación/horas trabajadas (ptas.) .....	485,56	1.485,81	1.009,20
Consumos intermedios (sin I.V.A.)/Producción a salida de fábrica (sin I.V.A.) (%) .....	72,40	70,21	70,93
Gastos financieros/Producción a salida de fábrica (sin I.V.A.) (%) .....	..	2,97	2,00
Inversiones (sin I.V.A.)/Producción a salida de fábrica (sin I.V.A.) (%) .....	1,39	7,13	5,26
Costes de personal/Valor añadido bruto al coste de los factores (%) .....	68,53	53,50	58,09
Excedente bruto de explotación/Valor añadido bruto a c.f. (%) .....	31,47	46,50	41,91





## 11. INDUSTRIA DE LA CONSTRUCCIÓN DE MAQUINARIA Y EQUIPO MECÁNICO

### 11.1. PRINCIPALES MACROMAGNITUDES POR NIVEL DE EMPLEO.

Miles de pesetas

	De 1 a 19 ocupados	De 20 o más ocupados	TOTAL
<b>1. PERSONAS OCUPADAS (Unidades) . . . . .</b>	<b>2.470</b>	<b>1.630</b>	<b>4.100</b>
<b>2. HORAS TRABAJADAS (Unidades) . . . . .</b>	<b>4.431.420</b>	<b>2.873.179</b>	<b>7.304.599</b>
<b>3. PRODUCCIÓN A SALIDA DE FÁBRICA (sin I.V.A.) .</b>	<b>18.757.101,3</b>	<b>17.036.898,7</b>	<b>35.794.000,1</b>
Ventas netas de productos . . . . .	15.939.570,4	15.308.877,7	31.248.448,1
Ingresos por reventa . . . . .	3.544.063,8	1.915.759,8	5.459.823,6
Consumo de mercaderías (-) . . . . .	1.972.957,4	1.469.997,8	3.442.955,2
Prestación de servicios . . . . .	-	70.322,2	70.322,2
Trabajos para su inmovilizado . . . . .	14.683,6	31.280,2	45.963,8
Otros ingresos de explotación . . . . .	2.927.695,1	1.738.393,8	4.666.088,9
Variación de existencias . . . . .	213.521,2	-20.945,1	192.576,1
Impuestos especiales . . . . .	-	-	-
<b>4. CONSUMO INTERMEDIO (sin I.V.A.) . . . . .</b>	<b>12.070.978,0</b>	<b>10.250.731,4</b>	<b>22.321.709,5</b>
Consumo de materias primas . . . . .	7.168.170,2	6.074.782,6	13.242.952,8
Otros aprovisionamientos . . . . .	1.215.788,7	1.311.383,7	2.527.172,4
Servicios prestados por otras empresas . . . . .	1.712.430,7	666.381,5	2.378.812,2
Otros gastos . . . . .	1.974.588,5	2.198.183,6	4.172.772,1
<b>5. VALOR AÑADIDO BRUTO (sin I.V.A.)(3-4) . .</b>	<b>6.686.123,3</b>	<b>6.786.167,3</b>	<b>13.472.290,6</b>
<b>6. SUBVENCIONES DE EXPLOTACIÓN . . . . .</b>	<b>9.484,5</b>	<b>34.058,4</b>	<b>43.542,9</b>
<b>7. IMPUESTOS LIGADOS A LA PRODUCCIÓN .</b>	<b>33.909,0</b>	<b>28.478,6</b>	<b>62.387,6</b>
<b>8. VALOR AÑADIDO BRUTOcf (5+6-7) . . . . .</b>	<b>6.661.698,7</b>	<b>6.791.747,1</b>	<b>13.453.445,8</b>
Coste de personal . . . . .	4.990.680,1	5.046.080,6	10.036.760,7
Excedente bruto de explotación . . . . .	1.671.018,6	1.745.666,5	3.416.685,1
<b>9. I.V.A. repercutido . . . . .</b>	<b>3.341.947,6</b>	<b>2.655.674,2</b>	<b>5.997.621,8</b>
<b>10. I.V.A. soportado . . . . .</b>	<b>2.376.923,1</b>	<b>1.918.419,4</b>	<b>4.295.342,6</b>
<b>11. GASTOS FINANCIEROS . . . . .</b>	<b>..</b>	<b>384.757,6</b>	<b>384.757,6</b>
<b>12. INVERSIONES . . . . .</b>	<b>279.957,7</b>	<b>498.067,8</b>	<b>778.025,5</b>





# 11. INDUSTRIA DE LA CONSTRUCCIÓN DE MAQUINARIA Y EQUIPO MECÁNICO

## 11.2. INGRESOS DE EXPLOTACIÓN POR NIVEL DE EMPLEO.

Miles de pesetas

	De 1 a 19 ocupados	De 20 o más ocupados	TOTAL
<b>INGRESOS DE EXPLOTACIÓN</b> .....	<b>21.480.759,7</b>	<b>18.830.296,1</b>	<b>40.311.055,8</b>
<b>VENTAS</b> .....	<b>21.456.591,6</b>	<b>18.694.635,3</b>	<b>40.151.226,9</b>
Ventas netas de productos .....	15.939.570,4	15.308.877,7	31.248.448,1
Ventas de mercadería .....	3.544.063,8	1.915.759,8	5.459.823,6
Prestación de servicios .....	1.972.957,4	1.469.997,8	3.442.955,2
<b>OTROS INGRESOS</b> .....	<b>24.168,1</b>	<b>135.660,8</b>	<b>159.828,9</b>
Por inmovilizado .....	-	70.322,2	70.322,2
Subvenciones .....	9.484,5	34.058,4	43.542,9
Otros .....	14.683,6	31.280,2	45.963,8

### G.11.1. Distribución del gasto de explotación

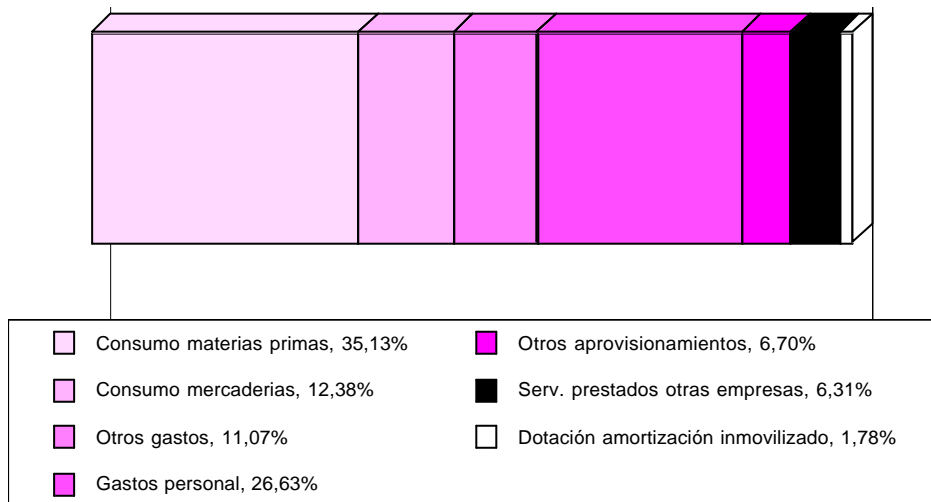





## 11. INDUSTRIA DE LA CONSTRUCCIÓN DE MAQUINARIA Y EQUIPO MECÁNICO

### 11.3. GASTOS POR NIVEL DE EMPLEO.

Miles de pesetas

	De 1 a 19 ocupados	De 20 o más ocupados	TOTAL
<b>GASTOS</b> .....	<b>20.314.377,3</b>	<b>17.787.882,3</b>	<b>38.102.259,6</b>
<b>GASTOS DE EXPLOTACIÓN</b> .....	<b>20.314.377,3</b>	<b>17.379.942,6</b>	<b>37.694.319,9</b>
<b>CONSUMOS</b> .....	<b>13.024.084,6</b>	<b>9.790.941,6</b>	<b>22.815.026,3</b>
Consumo de materias primas .....	7.168.170,2	6.074.782,6	13.242.952,8
Otros aprovisionamientos .....	1.215.788,7	1.311.383,7	2.527.172,4
Consumo de mercaderías .....	2.927.695,1	1.738.393,8	4.666.088,9
Servicios prestados por otras empresas ..	1.712.430,7	666.381,5	2.378.812,2
<b>GASTOS DE PERSONAL</b> .....	<b>4.990.680,1</b>	<b>5.046.080,6</b>	<b>10.036.760,7</b>
Sueldos y salarios .....	4.073.368,5	3.837.584,0	7.910.952,5
Indemnizaciones .....	933,2	33.568,1	34.501,2
Cargas sociales .....	916.378,4	1.174.928,6	2.091.307,0
<b>OTROS GASTOS</b> .....	<b>1.974.588,5</b>	<b>2.198.183,6</b>	<b>4.172.772,1</b>
Gastos I+D .....	..	13.364,2	13.364,2
Arrendamientos y cánones .....	236.450,7	121.541,1	357.991,9
Reparaciones y conservación .....	..	201.885,7	201.885,7
Servicios de profesionales independientes	336.559,7	428.063,9	764.623,6
Suministros .....	283.552,9	193.182,4	476.735,3
Otros servicios exteriores .....	1.118.025,2	1.240.146,2	2.358.171,4
<b>DOTACIÓN PARA AMOR. INMOVILIZADO</b> .	<b>325.024,1</b>	<b>344.736,8</b>	<b>669.760,8</b>
<b>GASTOS FINANCIEROS</b> .....	..	<b>384.757,6</b>	<b>384.757,6</b>
<b>PERDIDAS INMOVILIZADO Y EXTRAORDINARIOS</b>	..	<b>23.182,1</b>	<b>23.182,1</b>

G.11.2. Distribución de los gastos de personal

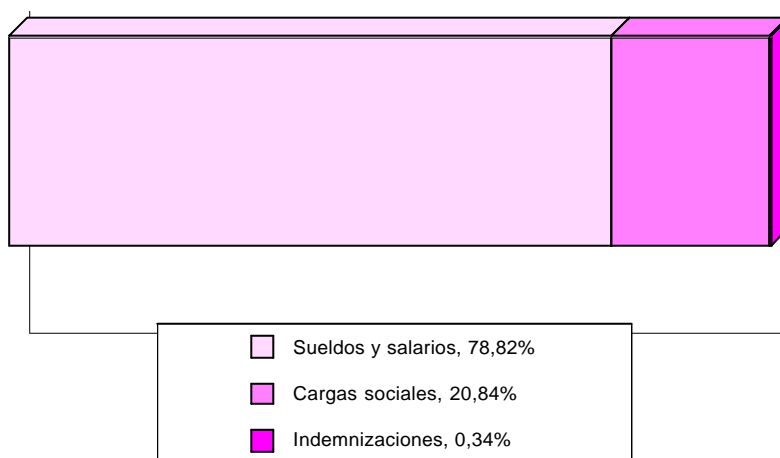



## 11. INDUSTRIA DE LA CONSTRUCCIÓN DE MAQUINARIA Y EQUIPO MECÁNICO

### 11.4. IMPUESTOS LIGADOS A LA ACTIVIDAD POR NIVEL DE EMPLEO.

Miles de pesetas

	De 1 a 19 ocupados	De 20 o más ocupados	TOTAL
<b>IMPUESTOS LIGADOS A LA PRODUCCIÓN . .</b>	<b>33.909,0</b>	<b>28.478,6</b>	<b>62.387,6</b>
Impuesto de Fabricación . . . . .	-	-	-
I.A.E. . . . .	23.575,5	13.580,4	37.156,0
Otros . . . . .	10.333,5	14.898,2	25.231,7
<b>IMPUESTOS SOBRE EL VALOR AÑADIDO (IVA)</b>			
I.V.A. Líquido (simplificado) . . . . .	-	-	-
I.V.A. Repercutido (ordinario) . . . . .	3.341.947,6	2.655.674,2	5.997.621,8
I.V.A. Soportado (ordinario) . . . . .	2.376.923,1	1.918.419,4	4.295.342,6

### 11.5. RATIOS POR NIVEL DE EMPLEO.

	De 1 a 19 ocupados	De 20 o más ocupados	TOTAL
Horas trabajadas/personal ocupado . . . . .	1.794,28	1.762,82	1.781,77
Producción a salida de fábrica (sin I.V.A.)/personal ocupado (miles ptas.) . . . . .	7.594,74	10.452,89	8.731,04
Valor añadido bruto a coste de los factores/personal ocupado (miles ptas.) . . . . .	2.697,32	4.167,04	3.281,63
Costes de personal/personal ocupado (miles de ptas.) . . . . .	2.020,72	3.095,99	2.448,21
Excedente bruto de explotación/personal ocupado (miles ptas.) . . . . .	676,59	1.071,04	833,41
Producción a salida de fábrica (sin I.V.A.)/horas trabajadas (ptas.) . . . . .	4.232,75	5.929,63	4.900,20
Valor añadido bruto a coste de los factores/horas trabajadas (ptas.) . . . . .	1.503,29	2.363,84	1.841,78
Excedente bruto de explotación/horas trabajadas (ptas.) . . . . .	377,08	607,57	467,74
Consumos intermedios (sin I.V.A.)/Producción a salida de fábrica (sin I.V.A.) (%) . . . . .	64,35	60,17	62,36
Gastos financieros/Producción a salida de fábrica (sin I.V.A.) (%) . . . . .	..	2,26	1,07
Inversiones (sin I.V.A.)/Producción a salida de fábrica (sin I.V.A.) (%) . . . . .	1,49	2,92	2,17
Costes de personal/Valor añadido bruto al coste de los factores (%) . . . . .	74,92	74,30	74,60
Excedente bruto de explotación/Valor añadido bruto a c.f. (%) . . . . .	25,08	25,70	25,40





## 12. INDUSTRIA DE MATERIAL Y EQUIPO ELÉCTRICO, ELECTRÓNICO Y ÓPTICO

### 12.1. PRINCIPALES MACROMAGNITUDES POR NIVEL DE EMPLEO.

Miles de pesetas

	De 1 a 19 ocupados	De 20 o más ocupados	TOTAL
<b>1. PERSONAS OCUPADAS (Unidades) . . . . .</b>	<b>634</b>	<b>272</b>	<b>906</b>
<b>2. HORAS TRABAJADAS (Unidades) . . . . .</b>	<b>1.113.008</b>	<b>495.966</b>	<b>1.608.974</b>
<b>3. PRODUCCIÓN A SALIDA DE FÁBRICA (sin I.V.A.) .</b>	<b>4.527.504,8</b>	<b>2.751.133,0</b>	<b>7.278.637,8</b>
Ventas netas de productos . . . . .	2.816.573,2	1.644.565,3	4.461.138,5
Ingresos por reventa . . . . .	300.483,3	81.342,9	381.826,2
Consumo de mercaderías (-) . . . . .	1.515.419,2	1.111.170,1	2.626.589,2
Prestación de servicios . . . . .	2.971,4	6.612,0	9.583,3
Trabajos para su inmovilizado . . . . .	5.382,3	7.577,7	12.960,0
Otros ingresos de explotación . . . . .	177.817,2	14.469,2	192.286,4
Variación de existencias . . . . .	64.492,7	-85.665,8	-21.173,1
Impuestos especiales . . . . .	-	-	-
<b>4. CONSUMO INTERMEDIO (sin I.V.A.) . . . . .</b>	<b>2.925.531,0</b>	<b>1.773.532,9</b>	<b>4.699.063,9</b>
Consumo de materias primas . . . . .	1.508.973,7	1.018.288,5	2.527.262,2
Otros aprovisionamientos . . . . .	828.536,3	318.409,5	1.146.945,9
Servicios prestados por otras empresas . . . . .	187.349,5	194.769,8	382.119,2
Otros gastos . . . . .	400.671,6	242.065,0	642.736,6
<b>5. VALOR AÑADIDO BRUTO (sin I.V.A.)(3-4) . .</b>	<b>1.601.973,8</b>	<b>977.600,1</b>	<b>2.579.573,9</b>
<b>6. SUBVENCIONES DE EXPLOTACIÓN . . . . .</b>	<b>751,4</b>	<b>8.617,3</b>	<b>9.368,7</b>
<b>7. IMPUESTOS LIGADOS A LA PRODUCCIÓN .</b>	<b>9.618,8</b>	<b>8.126,1</b>	<b>17.744,9</b>
<b>8. VALOR AÑADIDO BRUTOcf (5+6-7) . . . . .</b>	<b>1.593.106,4</b>	<b>978.091,4</b>	<b>2.571.197,8</b>
Coste de personal . . . . .	1.252.833,7	793.069,9	2.045.903,5
Excedente bruto de explotación . . . . .	340.272,7	185.021,5	525.294,2
<b>9. I.V.A. repercutido . . . . .</b>	<b>651.410,5</b>	<b>433.684,0</b>	<b>1.085.094,5</b>
<b>10. I.V.A. soportado . . . . .</b>	<b>487.605,7</b>	<b>289.746,1</b>	<b>777.351,8</b>
<b>11. GASTOS FINANCIEROS . . . . .</b>	<b>..</b>	<b>71.220,8</b>	<b>71.220,8</b>
<b>12. INVERSIONES . . . . .</b>	<b>78.808,3</b>	<b>33.397,6</b>	<b>112.205,9</b>





## 12. INDUSTRIA DE MATERIAL Y EQUIPO ELÉCTRICO, ELECTRÓNICO Y ÓPTICO

### 12.2. INGRESOS DE EXPLOTACIÓN POR NIVEL DE EMPLEO.

Miles de pesetas

	De 1 a 19 ocupados	De 20 o más ocupados	TOTAL
<b>INGRESOS DE EXPLOTACIÓN</b> .....	<b>4.641.580,7</b>	<b>2.859.885,3</b>	<b>7.501.466,0</b>
<b>VENTAS</b> .....	<b>4.632.475,6</b>	<b>2.837.078,3</b>	<b>7.469.553,9</b>
Ventas netas de productos .....	2.816.573,2	1.644.565,3	4.461.138,5
Ventas de mercadería .....	300.483,3	81.342,9	381.826,2
Prestación de servicios .....	1.515.419,2	1.111.170,1	2.626.589,2
<b>OTROS INGRESOS</b> .....	<b>9.105,1</b>	<b>22.807,0</b>	<b>31.912,1</b>
Por inmovilizado .....	2.971,4	6.612,0	9.583,3
Subvenciones .....	751,4	8.617,3	9.368,7
Otros .....	5.382,3	7.577,7	12.960,0

#### G.12.1. Distribución del gasto de explotación

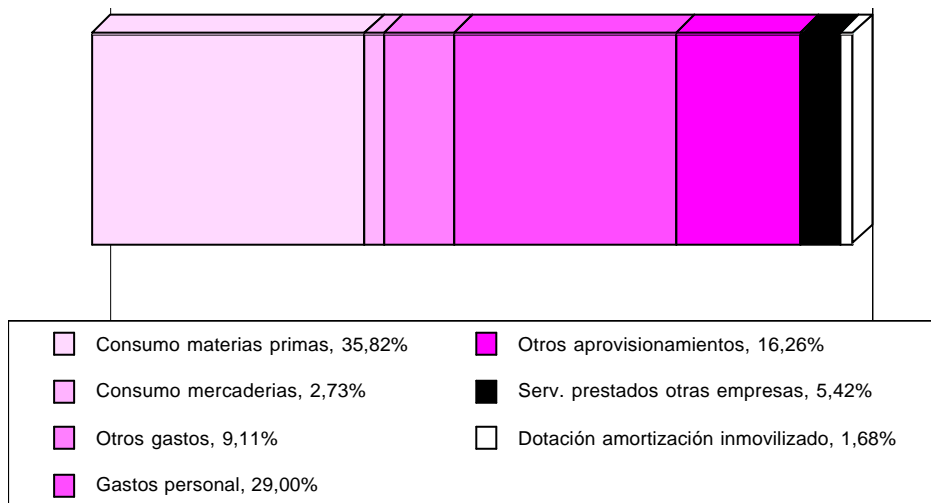



## 12. INDUSTRIA DE MATERIAL Y EQUIPO ELÉCTRICO, ELECTRÓNICO Y ÓPTICO

### 12.3. GASTOS POR NIVEL DE EMPLEO.

Miles de pesetas

	De 1 a 19 ocupados	De 20 o más ocupados	TOTAL
<b>GASTOS</b> .....	<b>4.408.376,0</b>	<b>2.740.166,4</b>	<b>7.148.542,4</b>
<b>GASTOS DE EXPLOTACIÓN</b> .....	<b>4.408.376,0</b>	<b>2.647.332,0</b>	<b>7.055.708,0</b>
<b>CONSUMOS</b> .....	<b>2.702.676,7</b>	<b>1.545.937,0</b>	<b>4.248.613,7</b>
Consumo de materias primas .....	1.508.973,7	1.018.288,5	2.527.262,2
Otros aprovisionamientos .....	828.536,3	318.409,5	1.146.945,9
Consumo de mercaderías .....	177.817,2	14.469,2	192.286,4
Servicios prestados por otras empresas ..	187.349,5	194.769,8	382.119,2
<b>GASTOS DE PERSONAL</b> .....	<b>1.252.833,7</b>	<b>793.069,9</b>	<b>2.045.903,5</b>
Sueldos y salarios .....	962.161,7	610.744,0	1.572.905,6
Indemnizaciones .....	5.296,4	794,8	6.091,2
Cargas sociales .....	285.375,6	181.531,1	466.906,7
<b>OTROS GASTOS</b> .....	<b>400.671,6</b>	<b>242.065,0</b>	<b>642.736,6</b>
Gastos I+D .....	..	1.999,2	1.999,2
Arrendamientos y cánones .....	70.723,6	33.580,3	104.303,9
Reparaciones y conservación .....	..	23.858,3	23.858,3
Servicios de profesionales independientes	65.245,2	40.844,1	106.089,3
Suministros .....	56.116,4	37.306,4	93.422,8
Otros servicios exteriores .....	208.586,4	104.476,7	313.063,1
<b>DOTACIÓN PARA AMOR. INMOVILIZADO</b> .	<b>52.194,1</b>	<b>66.260,1</b>	<b>118.454,2</b>
<b>GASTOS FINANCIEROS</b> .....	..	<b>71.220,8</b>	<b>71.220,8</b>
<b>PERDIDAS INMOVILIZADO Y EXTRAORDINARIOS</b>	..	<b>21.613,6</b>	<b>21.613,6</b>

G.12.2. Distribución de los gastos de personal

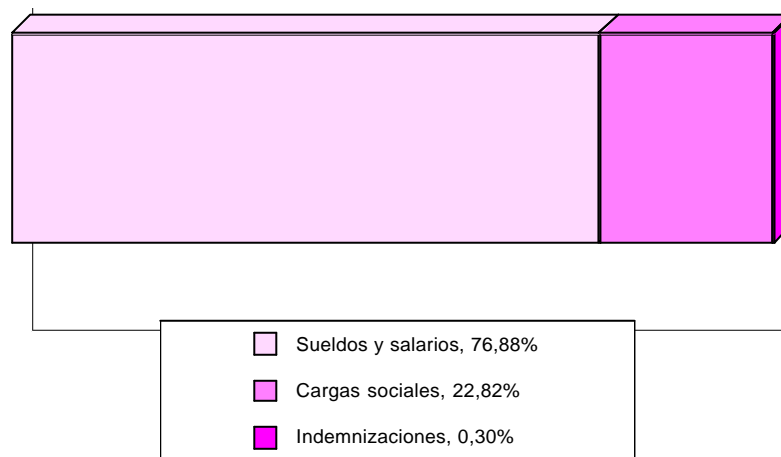



## 12. INDUSTRIA DE MATERIAL Y EQUIPO ELÉCTRICO, ELECTRÓNICO Y ÓPTICO

### 12.4. IMPUESTOS LIGADOS A LA ACTIVIDAD POR NIVEL DE EMPLEO.

Miles de pesetas

	De 1 a 19 ocupados	De 20 o más ocupados	TOTAL
<b>IMPUESTOS LIGADOS A LA PRODUCCIÓN ..</b>	<b>9.618,8</b>	<b>8.126,1</b>	<b>17.744,9</b>
Impuesto de Fabricación .....	-	-	-
I.A.E. ....	7.230,6	4.018,3	11.248,9
Otros .....	2.388,2	4.107,8	6.496,0
<b>IMPUESTOS SOBRE EL VALOR AÑADIDO (IVA)</b>			
I.V.A. Líquido (simplificado) .....	4.953,8	-	4.953,8
I.V.A. Repercutido (ordinario) .....	651.410,5	433.684,0	1.085.094,5
I.V.A. Soportado (ordinario) .....	487.605,7	289.746,1	777.351,8

### 12.5. RATIOS POR NIVEL DE EMPLEO.

	De 1 a 19 ocupados	De 20 o más ocupados	TOTAL
Horas trabajadas/personal ocupado .....	1.754,48	1.826,09	1.775,95
Producción a salida de fábrica (sin I.V.A.)/personal ocupado (miles ptas.) .....	7.136,90	10.129,36	8.033,99
Valor añadido bruto a coste de los factores/personal ocupado (miles ptas.) .....	2.511,28	3.601,22	2.838,03
Costes de personal/personal ocupado (miles de ptas.) .....	1.974,89	2.919,99	2.258,22
Excedente bruto de explotación/personal ocupado (miles ptas.) .....	536,39	681,23	579,81
Producción a salida de fábrica (sin I.V.A.)/horas trabajadas (ptas.) .....	4.067,81	5.547,02	4.523,78
Valor añadido bruto a coste de los factores/horas trabajadas (ptas.) .....	1.431,35	1.972,09	1.598,04
Excedente bruto de explotación/horas trabajadas .. (ptas.) .....	305,72	373,05	326,48
Consumos intermedios (sin I.V.A.)/Producción a salida de fábrica (sin I.V.A.) (%) .....	64,62	64,47	64,56
Gastos financieros/Producción a salida de fábrica (sin I.V.A.) (%) .....	..	2,59	0,98
Inversiones (sin I.V.A.)/Producción a salida de fábrica (sin I.V.A.) (%) .....	1,74	1,21	1,54
Costes de personal/Valor añadido bruto al coste de los factores (%) .....	78,64	81,08	79,57
Excedente bruto de explotación/Valor añadido bruto a c.f. (%) .....	21,36	18,92	20,43





## 13. FABRICACIÓN DE MATERIAL DE TRANSPORTE

### 13.1. PRINCIPALES MACROMAGNITUDES POR NIVEL DE EMPLEO.

Miles de pesetas

	De 1 a 19 ocupados	De 20 o más ocupados	TOTAL
<b>1. PERSONAS OCUPADAS (Unidades) . . . . .</b>	<b>572</b>	<b>2.512</b>	<b>3.084</b>
<b>2. HORAS TRABAJADAS (Unidades) . . . . .</b>	<b>1.054.353</b>	<b>3.695.584</b>	<b>4.749.938</b>
<b>3. PRODUCCIÓN A SALIDA DE FÁBRICA (sin I.V.A.) .</b>	<b>4.149.809,5</b>	<b>30.103.028,7</b>	<b>34.252.838,2</b>
Ventas netas de productos . . . . .	3.205.490,3	27.823.802,3	31.029.292,5
Ingresos por reventa . . . . .	1.059.280,7	755.388,7	1.814.669,4
Consumo de mercaderías (-) . . . . .	559.019,6	1.498.521,1	2.057.540,7
Prestación de servicios . . . . .	21.515,1	205.131,1	226.646,3
Trabajos para su inmovilizado . . . . .	39.485,1	129.690,6	169.175,7
Otros ingresos de explotación . . . . .	831.102,2	607.868,3	1.438.970,5
Variación de existencias . . . . .	96.120,9	298.363,2	394.484,1
Impuestos especiales . . . . .	-	-	-
<b>4. CONSUMO INTERMEDIO (sin I.V.A.) . . . . .</b>	<b>2.391.890,0</b>	<b>20.299.671,5</b>	<b>22.691.561,5</b>
Consumo de materias primas . . . . .	1.555.788,3	11.820.181,4	13.375.969,7
Otros aprovisionamientos . . . . .	272.372,6	103.688,3	376.060,9
Servicios prestados por otras empresas . . . . .	131.106,5	4.401.624,0	4.532.730,5
Otros gastos . . . . .	432.622,6	3.974.177,7	4.406.800,4
<b>5. VALOR AÑADIDO BRUTO (sin I.V.A.)(3-4) . .</b>	<b>1.757.919,5</b>	<b>9.803.357,2</b>	<b>11.561.276,7</b>
<b>6. SUBVENCIONES DE EXPLOTACIÓN . . . . .</b>	<b>4.981,3</b>	<b>483.914,2</b>	<b>488.895,5</b>
<b>7. IMPUESTOS LIGADOS A LA PRODUCCIÓN .</b>	<b>14.797,7</b>	<b>32.268,6</b>	<b>47.066,3</b>
<b>8. VALOR AÑADIDO BRUTOcf (5+6-7) . . . . .</b>	<b>1.748.103,0</b>	<b>10.255.002,9</b>	<b>12.003.105,9</b>
Coste de personal . . . . .	1.296.179,8	11.622.269,7	12.918.449,5
Excedente bruto de explotación . . . . .	451.923,2	-1.367.266,8	-915.343,6
<b>9. I.V.A. repercutido . . . . .</b>	<b>713.570,6</b>	<b>1.569.138,1</b>	<b>2.282.708,8</b>
<b>10. I.V.A. soportado . . . . .</b>	<b>553.082,2</b>	<b>3.066.596,2</b>	<b>3.619.678,4</b>
<b>11. GASTOS FINANCIEROS . . . . .</b>	<b>..</b>	<b>581.385,0</b>	<b>581.385,0</b>
<b>12. INVERSIONES . . . . .</b>	<b>41.365,5</b>	<b>956.093,1</b>	<b>997.458,7</b>





## 13. FABRICACIÓN DE MATERIAL DE TRANSPORTE

### 13.2. INGRESOS DE EXPLOTACIÓN POR NIVEL DE EMPLEO.

Miles de pesetas

	De 1 a 19 ocupados	De 20 o más ocupados	TOTAL
<b>INGRESOS DE EXPLOTACIÓN</b> .....	<b>4.889.772,0</b>	<b>30.896.448,1</b>	<b>35.786.220,1</b>
<b>VENTAS</b> .....	<b>4.823.790,5</b>	<b>30.077.712,1</b>	<b>34.901.502,6</b>
Ventas netas de productos .....	3.205.490,3	27.823.802,3	31.029.292,5
Ventas de mercadería .....	1.059.280,7	755.388,7	1.814.669,4
Prestación de servicios .....	559.019,6	1.498.521,1	2.057.540,7
<b>OTROS INGRESOS</b> .....	<b>65.981,5</b>	<b>818.736,0</b>	<b>884.717,5</b>
Por inmovilizado .....	21.515,1	205.131,1	226.646,3
Subvenciones .....	4.981,3	483.914,2	488.895,5
Otros .....	39.485,1	129.690,6	169.175,7

#### G.13.1. Distribución del gasto de explotación

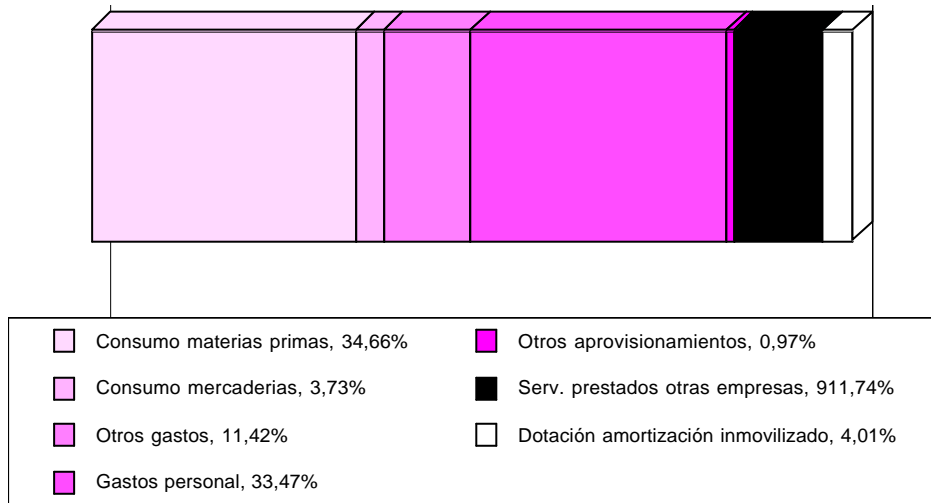





## 13. FABRICACIÓN DE MATERIAL DE TRANSPORTE

### 13.3. GASTOS POR NIVEL DE EMPLEO.

Miles de pesetas

	De 1 a 19 ocupados	De 20 o más ocupados	TOTAL
<b>GASTOS</b> .....	<b>4.605.401,7</b>	<b>35.353.802,9</b>	<b>39.959.204,6</b>
<b>GASTOS DE EXPLOTACIÓN</b> .....	<b>4.605.401,7</b>	<b>33.989.820,9</b>	<b>38.595.222,6</b>
<b>CONSUMOS</b> .....	<b>2.790.369,5</b>	<b>16.933.362,1</b>	<b>19.723.731,6</b>
Consumo de materias primas .....	1.555.788,3	11.820.181,4	13.375.969,7
Otros aprovisionamientos .....	272.372,6	103.688,3	376.060,9
Consumo de mercaderías .....	831.102,2	607.868,3	1.438.970,5
Servicios prestados por otras empresas ..	131.106,5	4.401.624,0	4.532.730,5
<b>GASTOS DE PERSONAL</b> .....	<b>1.296.179,8</b>	<b>11.622.269,7</b>	<b>12.918.449,5</b>
Sueldos y salarios .....	992.599,3	8.292.006,2	9.284.605,5
Indemnizaciones .....	10.811,1	185.232,6	196.043,7
Cargas sociales .....	292.769,4	3.145.030,8	3.437.800,2
<b>OTROS GASTOS</b> .....	<b>432.622,6</b>	<b>3.974.177,7</b>	<b>4.406.800,4</b>
Gastos I+D .....	..	181.817,3	181.817,3
Arrendamientos y cánones .....	47.528,2	791.597,6	839.125,8
Reparaciones y conservación .....	..	270.365,4	270.365,4
Servicios de profesionales independientes	70.623,8	117.433,5	188.057,3
Suministros .....	58.381,4	434.978,4	493.359,8
Otros servicios exteriores .....	256.089,3	2.177.985,5	2.434.074,8
<b>DOTACIÓN PARA AMOR. INMOVILIZADO</b> .	<b>86.229,7</b>	<b>1.460.011,4</b>	<b>1.546.241,1</b>
<b>GASTOS FINANCIEROS</b> .....	..	<b>581.385,0</b>	<b>581.385,0</b>
<b>PERDIDAS INMOVILIZADO Y EXTRAORDINARIOS</b>	..	<b>782.597,0</b>	<b>782.597,0</b>

G.13.2. Distribución de los gastos de personal

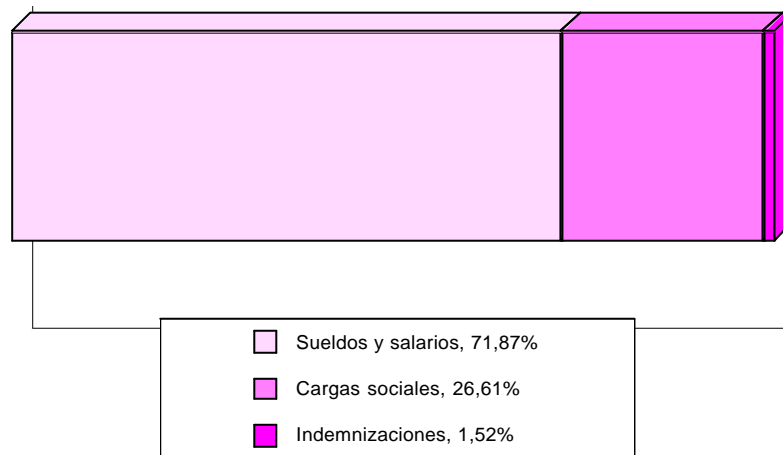



### 13. FABRICACIÓN DE MATERIAL DE TRANSPORTE

#### 13.4. IMPUESTOS LIGADOS A LA ACTIVIDAD POR NIVEL DE EMPLEO.

Miles de pesetas

	De 1 a 19 ocupados	De 20 o más ocupados	TOTAL
<b>IMPUESTOS LIGADOS A LA PRODUCCIÓN ..</b>	<b>14.797,7</b>	<b>32.268,6</b>	<b>47.066,3</b>
Impuesto de Fabricación .....	-	-	-
I.A.E. ....	7.149,1	25.905,2	33.054,3
Otros .....	7.648,6	6.363,4	14.012,0
<b>IMPUESTOS SOBRE EL VALOR AÑADIDO (IVA)</b>			
I.V.A. Líquido (simplificado) .....	-	-	-
I.V.A. Repercutido (ordinario) .....	713.570,6	1.569.138,1	2.282.708,8
I.V.A. Soportado (ordinario) .....	553.082,2	3.066.596,2	3.619.678,4

#### 13.5. RATIOS POR NIVEL DE EMPLEO.

	De 1 a 19 ocupados	De 20 o más ocupados	TOTAL
Horas trabajadas/personal ocupado .....	1.843,82	1.470,88	1.540,02
Producción a salida de fábrica (sin I.V.A.)/personal ocupado (miles ptas.) .....	7.257,05	11.981,31	11.105,44
Valor añadido bruto a coste de los factores/personal ocupado (miles ptas.) .....	3.057,03	4.081,59	3.891,64
Costes de personal/personal ocupado (miles de ptas.) .....	2.266,72	4.625,78	4.188,41
Excedente bruto de explotación/personal ocupado (miles ptas.) .....	790,31	-544,19	-296,77
Producción a salida de fábrica (sin I.V.A.)/horas trabajadas (ptas.) .....	3.935,88	8.145,68	7.211,22
Valor añadido bruto a coste de los factores/horas trabajadas (ptas.) .....	1.657,99	2.774,93	2.527,00
Excedente bruto de explotación/horas trabajadas .. (ptas.) .....	428,63	-369,97	-192,71
Consumos intermedios (sin I.V.A.)/Producción a salida de fábrica (sin I.V.A.) (%) .....	57,64	67,43	66,25
Gastos financieros/Producción a salida de fábrica (sin I.V.A.) (%) .....	..	1,93	1,70
Inversiones (sin I.V.A.)/Producción a salida de fábrica (sin I.V.A.) (%) .....	1,00	3,18	2,91
Costes de personal/Valor añadido bruto al coste de los factores (%) .....	74,15	113,33	107,63
Excedente bruto de explotación/Valor añadido bruto a c.f. (%) .....	25,85	-13,33	-7,63





## 14. INDUSTRIAS MANUFACTURERAS DIVERSAS Y RECICLAJE

### 14.1. PRINCIPALES MACROMAGNITUDES POR NIVEL DE EMPLEO.

Miles de pesetas

	De 1 a 19 ocupados	De 20 o más ocupados	TOTAL
<b>1. PERSONAS OCUPADAS (Unidades) . . . . .</b>	<b>5.057</b>	<b>2.833</b>	<b>7.890</b>
<b>2. HORAS TRABAJADAS (Unidades) . . . . .</b>	<b>9.128.149</b>	<b>5.143.459</b>	<b>14.271.607</b>
<b>3. PRODUCCIÓN A SALIDA DE FÁBRICA (sin I.V.A.) .</b>	<b>35.613.359,9</b>	<b>31.657.342,8</b>	<b>67.270.702,7</b>
Ventas netas de productos . . . . .	34.262.477,5	31.442.406,0	65.704.883,5
Ingresos por reventa . . . . .	462.875,3	330.085,8	792.961,0
Consumo de mercaderías (-) . . . . .	1.345.219,0	114.282,6	1.459.501,5
Prestación de servicios . . . . .	8.745,0	2.052,1	10.797,1
Trabajos para su inmovilizado . . . . .	79.524,9	119.223,3	198.748,1
Otros ingresos de explotación . . . . .	664.210,4	366.714,0	1.030.924,4
Variación de existencias . . . . .	118.728,7	16.007,1	134.735,8
Impuestos especiales . . . . .	-	-	-
<b>4. CONSUMO INTERMEDIO (sin I.V.A.) . . . . .</b>	<b>24.087.624,8</b>	<b>22.590.715,6</b>	<b>46.678.340,4</b>
Consumo de materias primas . . . . .	13.551.112,4	14.407.838,6	27.958.951,0
Otros aprovisionamientos . . . . .	4.127.839,5	1.749.973,0	5.877.812,5
Servicios prestados por otras empresas . . . . .	873.541,9	1.500.959,0	2.374.500,9
Otros gastos . . . . .	5.535.131,1	4.931.944,9	10.467.076,0
<b>5. VALOR AÑADIDO BRUTO (sin I.V.A.)(3-4) . .</b>	<b>11.525.735,1</b>	<b>9.066.627,2</b>	<b>20.592.362,3</b>
<b>6. SUBVENCIONES DE EXPLOTACIÓN . . . . .</b>	<b>129.453,8</b>	<b>44.738,6</b>	<b>174.192,3</b>
<b>7. IMPUESTOS LIGADOS A LA PRODUCCIÓN .</b>	<b>64.487,3</b>	<b>52.484,0</b>	<b>116.971,3</b>
<b>8. VALOR AÑADIDO BRUTOcf (5+6-7) . . . . .</b>	<b>11.590.701,6</b>	<b>9.058.881,7</b>	<b>20.649.583,3</b>
Coste de personal . . . . .	8.666.626,3	5.958.383,9	14.625.010,2
Excedente bruto de explotación . . . . .	2.924.075,3	3.100.497,8	6.024.573,1
<b>9. I.V.A. repercutido . . . . .</b>	<b>4.884.313,5</b>	<b>4.315.483,1</b>	<b>9.199.796,5</b>
<b>10. I.V.A. soportado . . . . .</b>	<b>4.226.449,6</b>	<b>3.746.499,4</b>	<b>7.972.949,1</b>
<b>11. GASTOS FINANCIEROS . . . . .</b>	<b>..</b>	<b>1.213.812,2</b>	<b>1.213.812,2</b>
<b>12. INVERSIONES . . . . .</b>	<b>1.972.731,5</b>	<b>973.649,2</b>	<b>2.946.380,6</b>





## 14. INDUSTRIAS MANUFACTURERAS DIVERSAS Y RECICLAJE

### 14.2. INGRESOS DE EXPLOTACIÓN POR NIVEL DE EMPLEO.

Miles de pesetas

	De 1 a 19 ocupados	De 20 o más ocupados	TOTAL
<b>INGRESOS DE EXPLOTACIÓN</b> .....	<b>36.288.295,4</b>	<b>32.052.788,2</b>	<b>68.341.083,6</b>
<b>VENTAS</b> .....	<b>36.070.571,8</b>	<b>31.886.774,3</b>	<b>67.957.346,1</b>
Ventas netas de productos .....	34.262.477,5	31.442.406,0	65.704.883,5
Ventas de mercadería .....	462.875,3	330.085,8	792.961,0
Prestación de servicios .....	1.345.219,0	114.282,6	1.459.501,5
<b>OTROS INGRESOS</b> .....	<b>217.723,6</b>	<b>166.013,9</b>	<b>383.737,5</b>
Por inmovilizado .....	8.745,0	2.052,1	10.797,1
Subvenciones .....	129.453,8	44.738,6	174.192,3
Otros .....	79.524,9	119.223,3	198.748,1

#### G.14.1. Distribución del gasto de explotación

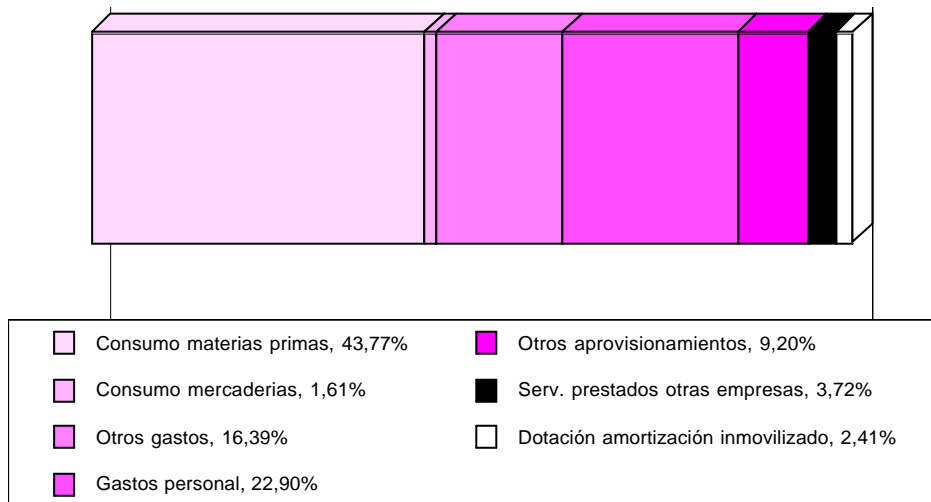



## 14. INDUSTRIAS MANUFACTURERAS DIVERSAS Y RECICLAJE

### 14.3. GASTOS POR NIVEL DE EMPLEO.

Miles de pesetas

	De 1 a 19 ocupados	De 20 o más ocupados	TOTAL
<b>GASTOS</b> .....	<b>34.378.025,4</b>	<b>30.896.877,3</b>	<b>65.274.902,8</b>
<b>GASTOS DE EXPLOTACIÓN</b> .....	<b>34.378.025,4</b>	<b>29.498.817,2</b>	<b>63.876.842,6</b>
<b>CONSUMOS</b> .....	<b>19.216.704,2</b>	<b>18.025.484,6</b>	<b>37.242.188,8</b>
Consumo de materias primas .....	13.551.112,4	14.407.838,6	27.958.951,0
Otros aprovisionamientos .....	4.127.839,5	1.749.973,0	5.877.812,5
Consumo de mercaderías .....	664.210,4	366.714,0	1.030.924,4
Servicios prestados por otras empresas ..	873.541,9	1.500.959,0	2.374.500,9
<b>GASTOS DE PERSONAL</b> .....	<b>8.666.626,3</b>	<b>5.958.383,9</b>	<b>14.625.010,2</b>
Sueldos y salarios .....	6.883.602,2	4.544.836,1	11.428.438,3
Indemnizaciones .....	422,5	13.237,5	13.660,0
Cargas sociales .....	1.782.601,6	1.400.310,3	3.182.911,9
<b>OTROS GASTOS</b> .....	<b>5.535.131,1</b>	<b>4.931.944,9</b>	<b>10.467.076,0</b>
Gastos I+D .....	..	6.391,5	6.391,5
Arrendamientos y cánones .....	291.638,8	260.290,1	551.928,8
Reparaciones y conservación .....	..	533.426,6	533.426,6
Servicios de profesionales independientes	1.393.557,5	1.314.624,3	2.708.181,8
Suministros .....	778.165,7	594.479,8	1.372.645,4
Otros servicios exteriores .....	3.071.769,1	2.222.732,6	5.294.501,8
<b>DOTACIÓN PARA AMOR. INMOVILIZADO</b> .	<b>959.563,9</b>	<b>583.003,7</b>	<b>1.542.567,6</b>
<b>GASTOS FINANCIEROS</b> .....	..	<b>1.213.812,2</b>	<b>1.213.812,2</b>
<b>PERDIDAS INMOVILIZADO Y EXTRAORDINARIOS</b>	..	<b>184.247,9</b>	<b>184.247,9</b>

G.14.2. Distribución de los gastos de personal

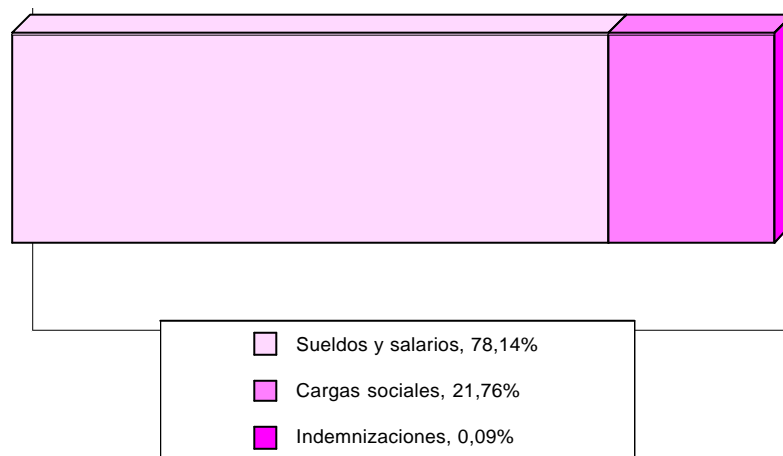



## 14. INDUSTRIAS MANUFACTURERAS DIVERSAS Y RECICLAJE

### 14.4. IMPUESTOS LIGADOS A LA ACTIVIDAD POR NIVEL DE EMPLEO.

Miles de pesetas

	De 1 a 19 ocupados	De 20 o más ocupados	TOTAL
<b>IMPUESTOS LIGADOS A LA PRODUCCIÓN ..</b>	<b>64.487,3</b>	<b>52.484,0</b>	<b>116.971,3</b>
Impuesto de Fabricación .....	-	-	-
I.A.E. ....	49.584,3	28.857,7	78.442,0
Otros .....	14.903,0	23.626,3	38.529,3
<b>IMPUESTOS SOBRE EL VALOR AÑADIDO (IVA)</b>			
I.V.A. Líquido (simplificado) .....	10.435,1	-	10.435,1
I.V.A. Repercutido (ordinario) .....	4.884.313,5	4.315.483,1	9.199.796,5
I.V.A. Soportado (ordinario) .....	4.226.449,6	3.746.499,4	7.972.949,1

### 14.5. RATIOS POR NIVEL DE EMPLEO.

	De 1 a 19 ocupados	De 20 o más ocupados	TOTAL
Horas trabajadas/personal ocupado .....	1.805,08	1.815,34	1.808,77
Producción a salida de fábrica (sin I.V.A.)/personal ocupado (miles ptas.) .....	7.042,51	11.173,18	8.525,81
Valor añadido bruto a coste de los factores/personal ocupado (miles ptas.) .....	2.292,05	3.197,25	2.617,10
Costes de personal/personal ocupado (miles de ptas.) .....	1.713,82	2.102,96	1.853,56
Excedente bruto de explotación/personal ocupado (miles ptas.) .....	578,23	1.094,29	763,55
Producción a salida de fábrica (sin I.V.A.)/horas trabajadas (ptas.) .....	3.901,49	6.154,87	4.713,60
Valor añadido bruto a coste de los factores/horas trabajadas (ptas.) .....	1.269,78	1.761,24	1.446,90
Excedente bruto de explotación/horas trabajadas .. (ptas.) .....	320,34	602,80	422,14
Consumos intermedios (sin I.V.A.)/Producción a salida de fábrica (sin I.V.A.) (%) .....	67,64	71,36	69,39
Gastos financieros/Producción a salida de fábrica (sin I.V.A.) (%) .....	..	3,83	1,80
Inversiones (sin I.V.A.)/Producción a salida de fábrica (sin I.V.A.) (%) .....	5,54	3,08	4,38
Costes de personal/Valor añadido bruto al coste de los factores (%) .....	74,77	65,77	70,82
Excedente bruto de explotación/Valor añadido bruto a c.f. (%) .....	25,23	34,23	29,18





## 15. PRODUCCIÓN Y DISTRIBUCIÓN DE ENERGÍA, GAS Y AGUA

### 15.1. PRINCIPALES MACROMAGNITUDES POR NIVEL DE EMPLEO.

Miles de pesetas

	De 1 a 19 ocupados	De 20 o más ocupados	TOTAL
<b>1. PERSONAS OCUPADAS (Unidades) . . . . .</b>	<b>125</b>	<b>1.637</b>	<b>1.762</b>
<b>2. HORAS TRABAJADAS (Unidades) . . . . .</b>	<b>214.604</b>	<b>2.737.670</b>	<b>2.952.274</b>
<b>3. PRODUCCIÓN A SALIDA DE FÁBRICA (sin I.V.A.) .</b>	<b>2.119.586,0</b>	<b>245.605.693,9</b>	<b>247.725.280,0</b>
Ventas netas de productos . . . . .	1.781.767,1	150.973.358,0	152.755.125,1
Ingresos por reventa . . . . .	151.823,6	70.861.676,3	71.013.499,9
Consumo de mercaderías (-) . . . . .	253.957,9	3.579.294,3	3.833.252,2
Prestación de servicios . . . . .	-	1.075.181,5	1.075.181,5
Trabajos para su inmovilizado . . . . .	7.297,6	5.167.012,0	5.174.309,6
Otros ingresos de explotación . . . . .	73.072,2	76.685.440,6	76.758.512,8
Variación de existencias . . . . .	-2.187,9	1.015.211,2	1.013.023,3
Impuestos especiales . . . . .	-	89.619.401,2	89.619.401,2
<b>4. CONSUMO INTERMEDIO (sin I.V.A.) . . . . .</b>	<b>1.130.547,2</b>	<b>105.122.631,2</b>	<b>106.253.178,4</b>
Consumo de materias primas . . . . .	137.165,1	85.878.230,9	86.015.396,0
Otros aprovisionamientos . . . . .	511.979,9	2.397.706,2	2.909.686,1
Servicios prestados por otras empresas . . . . .	15.082,1	2.696.509,9	2.711.592,0
Otros gastos . . . . .	466.320,2	14.150.184,1	14.616.504,3
<b>5. VALOR AÑADIDO BRUTO (sin I.V.A.)(3-4) . .</b>	<b>989.038,9</b>	<b>140.483.062,7</b>	<b>141.472.101,6</b>
<b>6. SUBVENCIONES DE EXPLOTACIÓN . . . . .</b>	<b>-</b>	<b>46.975,7</b>	<b>46.975,7</b>
<b>7. IMPUESTOS LIGADOS A LA PRODUCCIÓN .</b>	<b>20.002,2</b>	<b>90.913.530,1</b>	<b>90.933.532,3</b>
<b>8. VALOR AÑADIDO BRUTOcf (5+6-7) . . . . .</b>	<b>969.036,7</b>	<b>49.616.508,4</b>	<b>50.585.545,1</b>
Coste de personal . . . . .	351.495,9	11.567.848,3	11.919.344,2
Excedente bruto de explotación . . . . .	617.540,7	38.048.660,1	38.666.200,9
<b>9. I.V.A. repercutido . . . . .</b>	<b>299.831,0</b>	<b>36.712.694,0</b>	<b>37.012.524,9</b>
<b>10. I.V.A. soportado . . . . .</b>	<b>203.338,6</b>	<b>32.614.105,7</b>	<b>32.817.444,3</b>
<b>11. GASTOS FINANCIEROS . . . . .</b>	<b>..</b>	<b>7.931.019,9</b>	<b>7.931.019,9</b>
<b>12. INVERSIONES . . . . .</b>	<b>80.051,0</b>	<b>44.407.891,9</b>	<b>44.487.943,0</b>





## 15. PRODUCCIÓN Y DISTRIBUCIÓN DE ENERGÍA, GAS Y AGUA

### 15.2. INGRESOS DE EXPLOTACIÓN POR NIVEL DE EMPLEO.

Miles de pesetas

	De 1 a 19 ocupados	De 20 o más ocupados	TOTAL
<b>INGRESOS DE EXPLOTACIÓN</b> .....	<b>2.194.846,2</b>	<b>231.703.497,8</b>	<b>233.898.344,0</b>
<b>VENTAS</b> .....	<b>2.187.548,6</b>	<b>225.414.328,6</b>	<b>227.601.877,2</b>
Ventas netas de productos .....	1.781.767,1	150.973.358,0	152.755.125,1
Ventas de mercadería .....	151.823,6	70.861.676,3	71.013.499,9
Prestación de servicios .....	253.957,9	3.579.294,3	3.833.252,2
<b>OTROS INGRESOS</b> .....	<b>7.297,6</b>	<b>6.289.169,2</b>	<b>6.296.466,8</b>
Por inmovilizado .....	-	1.075.181,5	1.075.181,5
Subvenciones .....	-	46.975,7	46.975,7
Otros .....	7.297,6	5.167.012,0	5.174.309,6

#### G.15.1. Distribución del gasto de explotación

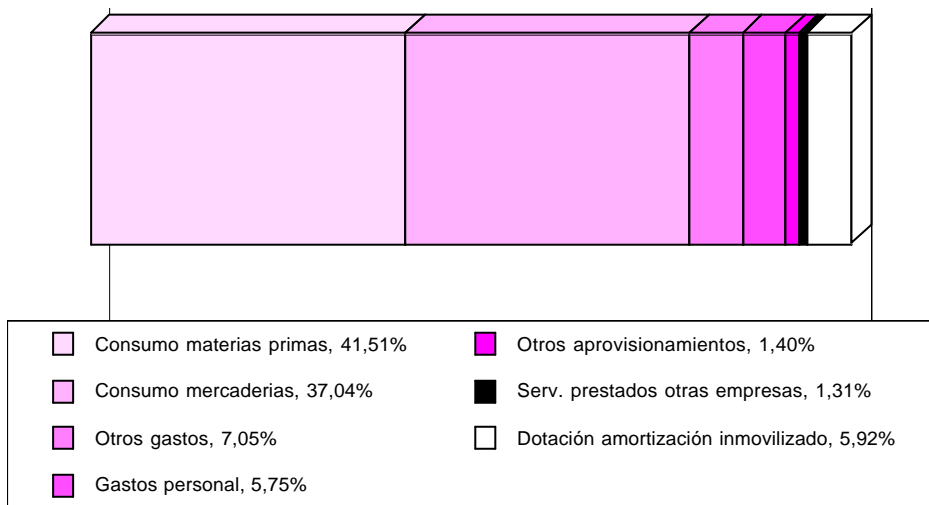





## 15. PRODUCCIÓN Y DISTRIBUCIÓN DE ENERGÍA, GAS Y AGUA

### 15.3. GASTOS POR NIVEL DE EMPLEO.

Miles de pesetas

	De 1 a 19 ocupados	De 20 o más ocupados	TOTAL
<b>GASTOS</b> .....	<b>1.786.182,0</b>	<b>214.179.859,9</b>	<b>215.966.041,8</b>
<b>GASTOS DE EXPLOTACIÓN</b> .....	<b>1.786.182,0</b>	<b>205.419.482,3</b>	<b>207.205.664,3</b>
<b>CONSUMOS</b> .....	<b>737.299,2</b>	<b>167.657.887,7</b>	<b>168.395.186,9</b>
Consumo de materias primas .....	137.165,1	85.878.230,9	86.015.396,0
Otros aprovisionamientos .....	511.979,9	2.397.706,2	2.909.686,1
Consumo de mercaderías .....	73.072,2	76.685.440,6	76.758.512,8
Servicios prestados por otras empresas ..	15.082,1	2.696.509,9	2.711.592,0
<b>GASTOS DE PERSONAL</b> .....	<b>351.495,9</b>	<b>11.567.848,3</b>	<b>11.919.344,2</b>
Sueldos y salarios .....	243.891,1	8.149.730,6	8.393.621,7
Indemnizaciones .....	40.076,6	62.494,6	102.571,1
Cargas sociales .....	67.528,3	3.355.623,1	3.423.151,3
<b>OTROS GASTOS</b> .....	<b>466.320,2</b>	<b>14.150.184,1</b>	<b>14.616.504,3</b>
Gastos I+D .....	..	3.263,1	3.263,1
Arrendamientos y cánones .....	6.956,5	1.321.028,8	1.327.985,3
Reparaciones y conservación .....	..	3.055.993,0	3.055.993,0
Servicios de profesionales independientes	45.164,8	699.577,5	744.742,3
Suministros .....	238.410,5	973.231,4	1.211.641,9
Otros servicios exteriores .....	175.788,4	8.097.090,2	8.272.878,6
<b>DOTACIÓN PARA AMOR. INMOVILIZADO</b> .	<b>231.066,7</b>	<b>12.043.562,3</b>	<b>12.274.629,0</b>
<b>GASTOS FINANCIEROS</b> .....	..	<b>7.931.019,9</b>	<b>7.931.019,9</b>
<b>PERDIDAS INMOVILIZADO Y EXTRAORDINARIOS</b>	..	<b>829.357,6</b>	<b>829.357,6</b>

G.15.2. Distribución de los gastos de personal

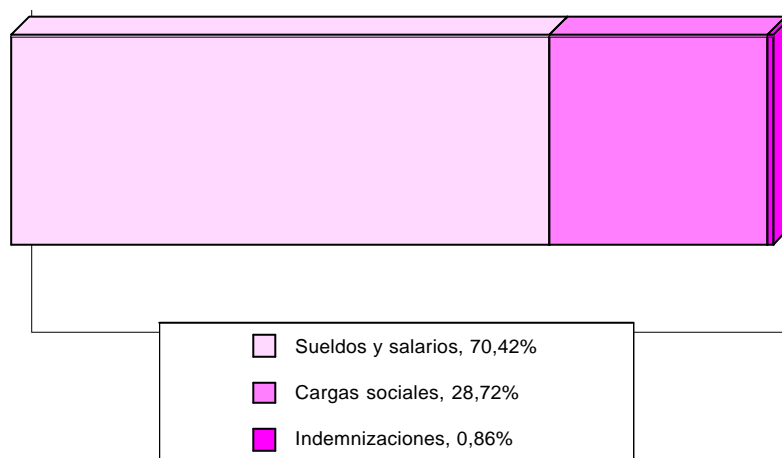



## 15. PRODUCCIÓN Y DISTRIBUCIÓN DE ENERGÍA, GAS Y AGUA

### 15.4. IMPUESTOS LIGADOS A LA ACTIVIDAD POR NIVEL DE EMPLEO.

Miles de pesetas

	De 1 a 19 ocupados	De 20 o más ocupados	TOTAL
<b>IMPUESTOS LIGADOS A LA PRODUCCIÓN . .</b>	<b>20.002,2</b>	<b>90.913.530,1</b>	<b>90.933.532,3</b>
Impuesto de Fabricación . . . . .	-	89.619.401,2	89.619.401,2
I.A.E. . . . .	2.874,7	289.546,3	292.421,0
Otros . . . . .	17.127,5	1.004.582,5	1.021.710,0
<b>IMPUESTOS SOBRE EL VALOR AÑADIDO (IVA)</b>			
I.V.A. Líquido (simplificado) . . . . .	-	-	-
I.V.A. Repercutido (ordinario) . . . . .	299.831,0	36.712.694,0	37.012.524,9
I.V.A. Soportado (ordinario) . . . . .	203.338,6	32.614.105,7	32.817.444,3

### 15.5. RATIOS POR NIVEL DE EMPLEO.

	De 1 a 19 ocupados	De 20 o más ocupados	TOTAL
Horas trabajadas/personal ocupado . . . . .	1.719,58	1.672,37	1.675,71
Producción a salida de fábrica (sin I.V.A.)/personal ocupado (miles ptas.) . . . . .	16.983,86	150.034,02	140.609,20
Valor añadido bruto a coste de los factores/personal ocupado (miles ptas.) . . . . .	7.764,72	30.309,41	28.712,42
Costes de personal/personal ocupado (miles de ptas.) . . . . .	2.816,47	7.066,49	6.765,44
Excedente bruto de explotación/personal ocupado (miles ptas.) . . . . .	4.948,24	23.242,92	21.946,99
Producción a salida de fábrica (sin I.V.A.)/horas trabajadas (ptas.) . . . . .	9.876,74	89.713,40	83.910,00
Valor añadido bruto a coste de los factores/horas trabajadas (ptas.) . . . . .	4.515,47	18.123,63	17.134,44
Excedente bruto de explotación/horas trabajadas (ptas.) . . . . .	2.877,59	13.898,19	13.097,09
Consumos intermedios (sin I.V.A.)/Producción a salida de fábrica (sin I.V.A.) (%) . . . . .	53,34	42,80	42,89
Gastos financieros/Producción a salida de fábrica (sin I.V.A.) (%) . . . . .	..	3,23	3,20
Inversiones (sin I.V.A.)/Producción a salida de fábrica (sin I.V.A.) (%) . . . . .	3,78	18,08	17,96
Costes de personal/Valor añadido bruto al coste de los factores (%) . . . . .	36,27	23,31	23,56
Excedente bruto de explotación/Valor añadido bruto a c.f. (%) . . . . .	63,73	76,69	76,44





# ANEXO I

## MODELOS DE CUESTIONARIOS





# MODELO DE CUESTIONARIO EIAE-1

(empresas con menos de 20 personas ocupadas)





# MODELO DE CUESTIONARIO EIAE-2

(empresas con más de 20 personas ocupadas)

