



cuentas del sector industrial de la Región de Murcia.

1994

Consejería de Economía y Hacienda
Dirección General de Economía y Planificación
Centro Regional de Estadística de Murcia





PUBLICACIÓN DISPONIBLE EN SOPORTE INFÓRMÁTICO

Edita: Consejería de Economía y Hacienda.
Comunidad Autónoma de la Región de Murcia.

Elabora: Dirección General de Economía y Planificación.
Centro Regional de Estadística de Murcia.
C/ Alejandro Séiquer, 11-2º
30001-MURCIA.
Telfs. (968) 362050 / 362051
Fax. (968) 362052

Imprime: Imprenta Regional

Diseño Gráfico portada: CompoRapid

Fotografía Portada: Cerámica representativa de distintos oficios artesanos. Gran
Enciclopedia de la Región de Murcia. Tomo 2.

I.S.B.N. 84-89578-26-5

Depósito Legal:

© Copyright/Derechos reservados. (Se autoriza la reproducción parcial citando la fuente).





PRESENTACIÓN

Por primer año, me es grato presentar la publicación que, con el título Cuentas del Sector Industrial, elabora el Centro Regional de Estadística (C.R.E.M.) dependiente de la Dirección General de Economía y Planificación.

Esta publicación, referida al año 1994, tiene como objetivo principal profundizar en el conocimiento del sector industrial en nuestra Región, aportando datos macroeconómicos y contables sobre dicha actividad.

Los datos básicos, utilizados para el cálculo de las variables presentadas en esta publicación, han sido los obtenidos en la Encuesta Industrial Anual de Empresas facilitados por el Instituto Nacional de Estadística, por cuyo motivo me gustaría expresar nuestro agradecimiento a dicho organismo.

JUAN BERNAL ROLDÁN
Consejero de Economía y Hacienda





INTRODUCCIÓN

Las Cuentas del Sector Industrial de la Región de Murcia, referidas al año 1994, ofrecen los resultados obtenidos al elevar los datos básicos provenientes de la Encuesta Industrial Anual de Empresas elaborada por el Instituto Nacional de Estadística (I.N.E.). Con esta publicación, el valor añadido que se obtiene con respecto a la editada por el I.N.E., es el mayor detalle presentado a ramas de actividad, conceptos contables y estimación de variables macroeconómicas: producción, valor añadido, consumos intermedios, etc.

La publicación está estructurada en tres apartados bien diferenciados: el primero detalla la metodología de la Encuesta Industrial Anual de Empresas y del proceso seguido para la obtención de los valores macroeconómicos. En el segundo se presenta un análisis de los resultados en comparación con los resultados obtenidos para 1993 (año que a pesar de no estar editado, está disponible en la sede de la Dirección General de Economía y Planificación). El tercero es el apartado de tablas, que está estructurado en base a un criterio sectorial (ramas de actividad) y por un criterio de conceptos económicos, agrupados en seis tablas para cada una de las ramas de actividad seleccionadas, donde la primera está expresada en términos de contabilidad regional, las cuatro siguientes en términos de contabilidad privada y la última presenta los ratios que se han considerado más representativos.

Deseamos, ante todo, que esta publicación sea de interés para los investigadores, profesionales, empresarios, trabajadores y a todos los estudiosos de este tema en general.

LUIS MARTÍNEZ DE SALAS Y GARRIGUES
Director General de Economía y Planificación





ÍNDICE GENERAL

METODOLOGÍA	19
ANÁLISIS DE RESULTADOS	31
CUENTAS DEL SECTOR INDUSTRIAL	37
Total industria.	37
1. Industrias extractivas	43
2. Alimentación, bebidas y tabaco	47
3. Industria textil y de la confección	67
4. Industria del cuero y del calzado	79
5. Industria de la madera y corcho	91
6. Industria del papel, edición, artes gráficas y reproducción de soportes grabados	95
7. Industria química	107
8. Industria del caucho y materias plásticas	111
9. Industria de otros productos minerales no metálicos	115
10. Metalurgia y fabricación de productos metálicos	119
11. Industria de la construcción de maquinaria y equipo mecánico	123
12. Industria de material y equipo eléctrico, electrónico y óptico	127
13. Fabricación de material de transporte	131
14. Industrias manufactureras diversas y reciclaje	135
15. Producción y distribución de energía, gas y agua	147



ÍNDICE

TOTAL INDUSTRIA	37
TABLAS	
1. Principales macromagnitudes por nivel de empleo	37
2. Personas ocupadas, horas trabajadas y gastos de personal por nivel de empleo	37
3. Ingresos corrientes, variación de existencias e inversiones por nivel de empleo	38
4. Consumo, servicios exteriores, amortizaciones, gastos financieros, pérdidas de inmovilizado y extraordinarios por nivel de empleo	39
5. Impuestos ligados a la actividad por nivel de empleo	40
6. Ratios por nivel de empleo	40
GRÁFICOS	
G.1. Distribución de los gastos de personal	38
G.2. Distribución del gasto de explotación	39
G.3. Producción a salida de fábrica/personal ocupado	41
G.4. Valor añadido bruto a coste de los factores/personal ocupado	41
G.5. Costes de personal/personal ocupado	42
G.6. Excedente bruto de explotación/personal ocupado	42
1. INDUSTRIAS EXTRACTIVAS	43
TABLAS	
1.1. Principales macromagnitudes por nivel de empleo	43
1.2. Personas ocupadas, horas trabajadas y gastos de personal por nivel de empleo	43
1.3. Ingresos corrientes, variación de existencias e inversiones por nivel de empleo	44
1.4. Consumo, servicios exteriores, amortizaciones, gastos financieros, pérdidas de inmovilizado y extraordinarios por nivel de empleo	45
1.5. Impuestos ligados a la actividad por nivel de empleo	46
1.6. Ratios por nivel de empleo	46
GRÁFICOS	
G.1.1. Distribución de los gastos de personal	44
G.1.2. Distribución del gasto de explotación	45
2. ALIMENTACIÓN, BEBIDAS Y TABACO	47
TABLAS	
2.1. Principales macromagnitudes por nivel de empleo	47
2.2. Personas ocupadas, horas trabajadas y gastos de personal por nivel de empleo	47



2.3. Ingresos corrientes, variación de existencias e inversiones por nivel de empleo	48
2.4. Consumo, servicios exteriores, amortizaciones, gastos financieros, pérdidas de inmovilizado y extraordinarios por nivel de empleo	49
2.5. Impuestos ligados a la actividad por nivel de empleo	50
2.6. Ratios por nivel de empleo	50
GRÁFICOS	
G.2.1. Distribución de los gastos de personal	48
G.2.2. Distribución del gasto de explotación	49
2.1. INDUSTRIAS CÁRNICAS	51
TABLAS	
2.1.1. Principales macromagnitudes por nivel de empleo	51
2.1.2. Personas ocupadas, horas trabajadas y gastos de personal por nivel de empleo	51
2.1.3. Ingresos corrientes, variación de existencias e inversiones por nivel de empleo	52
2.1.4. Consumo, servicios exteriores, amortizaciones, gastos financieros, pérdidas de inmovilizado y extraordinarios por nivel de empleo	53
2.1.5. Impuestos ligados a la actividad por nivel de empleo	54
2.1.6. Ratios por nivel de empleo	54
GRÁFICOS	
G.2.1.1. Distribución de los gastos de personal	52
G.2.1.2. Distribución del gasto de explotación	53
2.2. CORSEVAS DE FRUTAS Y HORTALIZAS	55
TABLAS	
2.2.1. Principales macromagnitudes por nivel de empleo	55
2.2.2. Personas ocupadas, horas trabajadas y gastos de personal por nivel de empleo	55
2.2.3. Ingresos corrientes, variación de existencias e inversiones por nivel de empleo	56
2.2.4. Consumo, servicios exteriores, amortizaciones, gastos financieros, pérdidas de inmovilizado y extraordinarios por nivel de empleo	57
2.2.5. Impuestos ligados a la actividad por nivel de empleo	58
2.2.6. Ratios por nivel de empleo	58
GRÁFICOS	
G.2.2.1. Distribución de los gastos de personal	56
G.2.2.2. Distribución del gasto de explotación	57
2.3. OTRAS INDUSTRIAS DE PRODUCTOS ALIMENTICIOS	59
TABLAS	
2.3.1. Principales macromagnitudes por nivel de empleo	59
2.3.2. Personas ocupadas, horas trabajadas y gastos de personal por nivel de empleo	59
2.3.3. Ingresos corrientes, variación de existencias e inversiones por nivel de empleo	60
2.3.4. Consumo, servicios exteriores, amortizaciones, gastos financieros, pérdidas de inmovilizado y extraordinarios por nivel de empleo	61
2.3.5. Impuestos ligados a la actividad por nivel de empleo	62
2.3.6. Ratios por nivel de empleo	62





GRÁFICOS

G.2.3.1. Distribución de los gastos de personal	60
G.2.3.2. Distribución del gasto de explotación	61

2.4. BEBIDAS 63

TABLAS

2.4.1. Principales macromagnitudes por nivel de empleo	63
2.4.2. Personas ocupadas, horas trabajadas y gastos de personal por nivel de empleo	63
2.4.3. Ingresos corrientes, variación de existencias e inversiones por nivel de empleo	64
2.4.4. Consumo, servicios exteriores, amortizaciones, gastos financieros, pérdidas de inmovilizado y extraordinarios por nivel de empleo	65
2.4.5. Impuestos ligados a la actividad por nivel de empleo	66
2.4.6. Ratios por nivel de empleo	66

GRÁFICOS

G.2.4.1. Distribución de los gastos de personal	64
G.2.4.2. Distribución del gasto de explotación	65

3. INDUSTRIA TEXTIL Y DE LA CONFECCIÓN 67

TABLAS

3.1. Principales macromagnitudes por nivel de empleo	67
3.2. Personas ocupadas, horas trabajadas y gastos de personal por nivel de empleo	67
3.3. Ingresos corrientes, variación de existencias e inversiones por nivel de empleo	68
3.4. Consumo, servicios exteriores, amortizaciones, gastos financieros, pérdidas de inmovilizado y extraordinarios por nivel de empleo	69
3.5. Impuestos ligados a la actividad por nivel de empleo	70
3.6. Ratios por nivel de empleo	70

GRÁFICOS

G.3.1. Distribución de los gastos de personal	68
G.3.2. Distribución del gasto de explotación	69

3.1. INDUSTRIA TEXTIL 71

TABLAS

3.1.1. Principales macromagnitudes por nivel de empleo	71
3.1.2. Personas ocupadas, horas trabajadas y gastos de personal por nivel de empleo	71
3.1.3. Ingresos corrientes, variación de existencias e inversiones por nivel de empleo	72
3.1.4. Consumo, servicios exteriores, amortizaciones, gastos financieros, pérdidas de inmovilizado y extraordinarios por nivel de empleo	73
3.1.5. Impuestos ligados a la actividad por nivel de empleo	74
3.1.6. Ratios por nivel de empleo	74

GRÁFICOS

G.3.1.1. Distribución de los gastos de personal	72
G.3.1.2. Distribución del gasto de explotación	73





3.2. CONFECCIÓN Y PELETERÍA 75

TABLAS

3.2.1.	Principales macromagnitudes por nivel de empleo	75
3.2.2.	Personas ocupadas, horas trabajadas y gastos de personal por nivel de empleo	75
3.2.3.	Ingresos corrientes, variación de existencias e inversiones por nivel de empleo	76
3.2.4.	Consumo, servicios exteriores, amortizaciones, gastos financieros, pérdidas de inmovilizado y extraordinarios por nivel de empleo	77
3.2.5.	Impuestos ligados a la actividad por nivel de empleo	78
3.2.6.	Ratios por nivel de empleo	78

GRÁFICOS

G.3.2.1.	Distribución de los gastos de personal	76
G.3.2.2.	Distribución del gasto de explotación de explotación	77

4. INDUSTRIA DEL CUERO Y DEL CALZADO 79

TABLAS

4.1.	Principales macromagnitudes por nivel de empleo	79
4.2.	Personas ocupadas, horas trabajadas y gastos de personal por nivel de empleo	79
4.3.	Ingresos corrientes, variación de existencias e inversiones por nivel de empleo	80
4.4.	Consumo, servicios exteriores, amortizaciones, gastos financieros, pérdidas de inmovilizado y extraordinarios por nivel de empleo	81
4.5.	Impuestos ligados a la actividad por nivel de empleo	82
4.6.	Ratios por nivel de empleo	82

GRÁFICOS

G.4.1.	Distribución de los gastos de personal	80
G.4.2.	Distribución del gasto de explotación	81

4.1. PREPARACIÓN, CURTIDO Y ACABADO DEL CUERO 83

TABLAS

4.1.1.	Principales macromagnitudes por nivel de empleo	83
4.1.2.	Personas ocupadas, horas trabajadas y gastos de personal por nivel de empleo	83
4.1.3.	Ingresos corrientes, variación de existencias e inversiones por nivel de empleo	84
4.1.4.	Consumo, servicios exteriores, amortizaciones, gastos financieros, pérdidas de inmovilizado y extraordinarios por nivel de empleo	85
4.1.5.	Impuestos ligados a la actividad por nivel de empleo	86
4.1.6.	Ratios por nivel de empleo	86

GRÁFICOS

G.4.1.1.	Distribución de los gastos de personal	84
G.4.1.2.	Distribución del gasto de explotación	85

4.2. INDUSTRIA DEL CALZADO 87

TABLAS

4.2.1.	Principales macromagnitudes por nivel de empleo	87
--------	---	----





4.2.2.	Personas ocupadas, horas trabajadas y gastos de personal por nivel de empleo	87
4.2.3.	Ingresos corrientes, variación de existencias e inversiones por nivel de empleo	88
4.2.4.	Consumo, servicios exteriores, amortizaciones, gastos financieros, pérdidas de inmovilizado y extraordinarios por nivel de empleo	89
4.2.5.	Impuestos ligados a la actividad por nivel de empleo	90
4.2.6.	Ratios por nivel de empleo	90

GRÁFICOS

G.4.2.1.	Distribución de los gastos de personal	88
G.4.2.2.	Distribución del gasto de explotación	89

5. INDUSTRIA DE LA MADERA Y CORCHO 91

TABLAS

5.1.	Principales macromagnitudes por nivel de empleo	91
5.2.	Personas ocupadas, horas trabajadas y gastos de personal por nivel de empleo	91
5.3.	Ingresos corrientes, variación de existencias e inversiones por nivel de empleo	92
5.4.	Consumo, servicios exteriores, amortizaciones, gastos financieros, pérdidas de inmovilizado y extraordinarios por nivel de empleo	93
5.5.	Impuestos ligados a la actividad por nivel de empleo	94
5.6.	Ratios por nivel de empleo	94

GRÁFICOS

G.5.1.	Distribución de los gastos de personal	92
G.5.2.	Distribución del gasto de explotación	93

6. INDUSTRIA DEL PAPEL, EDICIÓN, ARTES GRÁFICAS Y REPRODUCCIÓN DE SOPORTES GRABADOS . . . 95

TABLAS

6.1.	Principales macromagnitudes por nivel de empleo	95
6.2.	Personas ocupadas, horas trabajadas y gastos de personal por nivel de empleo	95
6.3.	Ingresos corrientes, variación de existencias e inversiones por nivel de empleo	96
6.4.	Consumo, servicios exteriores, amortizaciones, gastos financieros, pérdidas de inmovilizado y extraordinarios por nivel de empleo	97
6.5.	Impuestos ligados a la actividad por nivel de empleo	98
6.6.	Ratios por nivel de empleo	98

GRÁFICOS

G.6.1.	Distribución de los gastos de personal	96
G.6.2.	Distribución del gasto de explotación	97

6.1. INDUSTRIA DEL PAPEL 99

TABLAS

6.1.1.	Principales macromagnitudes por nivel de empleo	99
6.1.2.	Personas ocupadas, horas trabajadas y gastos de personal por nivel de empleo	99
6.1.3.	Ingresos corrientes, variación de existencias e inversiones por nivel de empleo	100
6.1.4.	Consumo, servicios exteriores, amortizaciones, gastos financieros, pérdidas de inmovilizado y extraordinarios por nivel de empleo	101
6.1.5.	Impuestos ligados a la actividad por nivel de empleo	102





6.1.6. Ratios por nivel de empleo	102
---	-----

GRÁFICOS

G.6.1.1. Distribución de los gastos de personal	100
G.6.1.2. Distribución del gasto de explotación	101

6.2. EDICIÓN, ARTES GRÁFICAS Y REPRODUCCIÓN DE SOPORTES GRABADOS 103

TABLAS

6.2.1. Principales macromagnitudes por nivel de empleo	103
6.2.2. Personas ocupadas, horas trabajadas y gastos de personal por nivel de empleo	103
6.2.3. Ingresos corrientes, variación de existencias e inversiones por nivel de empleo	104
6.2.4. Consumo, servicios exteriores, amortizaciones, gastos financieros, pérdidas de inmovilizado y extraordinarios por nivel de empleo	105
6.2.5. Impuestos ligados a la actividad por nivel de empleo	106
6.2.6. Ratios por nivel de empleo	106

GRÁFICOS

G.6.2.1. Distribución de los gastos de personal	104
G.6.2.2. Distribución del gasto de explotación	105

7. INDUSTRIA QUÍMICA 107

TABLAS

7.1. Principales macromagnitudes por nivel de empleo	107
7.2. Personas ocupadas, horas trabajadas y gastos de personal por nivel de empleo	107
7.3. Ingresos corrientes, variación de existencias e inversiones por nivel de empleo	108
7.4. Consumo, servicios exteriores, amortizaciones, gastos financieros, pérdidas de inmovilizado y extraordinarios por nivel de empleo	109
7.5. Impuestos ligados a la actividad por nivel de empleo	110
7.6. Ratios por nivel de empleo	110

GRÁFICOS

G.7.1. Distribución de los gastos de personal	108
G.7.2. Distribución del gasto de explotación	109

8. INDUSTRIA DEL CAUCHO Y MATERIAS PLÁSTICAS 111

TABLAS

8.1. Principales macromagnitudes por nivel de empleo	111
8.2. Personas ocupadas, horas trabajadas y gastos de personal por nivel de empleo	111
8.3. Ingresos corrientes, variación de existencias e inversiones por nivel de empleo	112
8.4. Consumo, servicios exteriores, amortizaciones, gastos financieros, pérdidas de inmovilizado y extraordinarios por nivel de empleo	113
8.5. Impuestos ligados a la actividad por nivel de empleo	114
8.6. Ratios por nivel de empleo	114

GRÁFICOS

G.8.1. Distribución de los gastos de personal	112
---	-----





G.8.2.	Distribución del gasto de explotación	113
9.	INDUSTRIA DE OTROS PRODUCTOS MINERALES NO METÁLICOS	115
TABLAS		
9.1.	Principales macromagnitudes por nivel de empleo	115
9.2.	Personas ocupadas, horas trabajadas y gastos de personal por nivel de empleo	115
9.3.	Ingresos corrientes, variación de existencias e inversiones por nivel de empleo	116
9.4.	Consumo, servicios exteriores, amortizaciones, gastos financieros, pérdidas de inmovilizado y extraordinarios por nivel de empleo	117
9.5.	Impuestos ligados a la actividad por nivel de empleo	118
9.6.	Ratios por nivel de empleo	118
GRÁFICOS		
G.9.1.	Distribución de los gastos de personal	116
G.9.2.	Distribución del gasto de explotación	117
10.	METALURGIA Y FABRICACIÓN DE PRODUCTOS METÁLICOS	119
TABLAS		
10.1.	Principales macromagnitudes por nivel de empleo	119
10.2.	Personas ocupadas, horas trabajadas y gastos de personal por nivel de empleo	119
10.3.	Ingresos corrientes, variación de existencias e inversiones por nivel de empleo	120
10.4.	Consumo, servicios exteriores, amortizaciones, gastos financieros, pérdidas de inmovilizado y extraordinarios por nivel de empleo	121
10.5.	Impuestos ligados a la actividad por nivel de empleo	122
10.6.	Ratios por nivel de empleo	122
GRÁFICOS		
G.10.1.	Distribución de los gastos de personal	120
G.10.2.	Distribución del gasto de explotación	121
11.	INDUSTRIA DE LA CONSTRUCCIÓN DE MAQUINARIA Y EQUIPO MECÁNICO	123
TABLAS		
11.1.	Principales macromagnitudes por nivel de empleo	123
11.2.	Personas ocupadas, horas trabajadas y gastos de personal por nivel de empleo	123
11.3.	Ingresos corrientes, variación de existencias e inversiones por nivel de empleo	124
11.4.	Consumo, servicios exteriores, amortizaciones, gastos financieros, pérdidas de inmovilizado y extraordinarios por nivel de empleo	125
11.5.	Impuestos ligados a la actividad por nivel de empleo	126
11.6.	Ratios por nivel de empleo	126
GRÁFICOS		
G.11.1.	Distribución de los gastos de personal	124
G.11.2.	Distribución del gasto de explotación	125





12. INDUSTRIA DE MATERIAL Y EQUIPO ELÉCTRICO, ELECTRÓNICO Y ÓPTICO 127

TABLAS

12.1.	Principales macromagnitudes por nivel de empleo	127
12.2.	Personas ocupadas, horas trabajadas y gastos de personal por nivel de empleo	127
12.3.	Ingresos corrientes, variación de existencias e inversiones por nivel de empleo	128
12.4.	Consumo, servicios exteriores, amortizaciones, gastos financieros, pérdidas de inmovilizado y extraordinarios por nivel de empleo	129
12.5.	Impuestos ligados a la actividad por nivel de empleo	130
12.6.	Ratios por nivel de empleo	130

GRÁFICOS

G.12.1.	Distribución de los gastos de personal	128
G.12.2.	Distribución del gasto de explotación	129

13. FABRICACIÓN DE MATERIAL DE TRANSPORTE 131

TABLAS

13.1.	Principales macromagnitudes por nivel de empleo	131
13.2.	Personas ocupadas, horas trabajadas y gastos de personal por nivel de empleo	131
13.3.	Ingresos corrientes, variación de existencias e inversiones por nivel de empleo	132
13.4.	Consumo, servicios exteriores, amortizaciones, gastos financieros, pérdidas de inmovilizado y extraordinarios por nivel de empleo	133
13.5.	Impuestos ligados a la actividad por nivel de empleo	134
13.6.	Ratios por nivel de empleo	134

GRÁFICOS

G.13.1.	Distribución de los gastos de personal	132
G.13.2.	Distribución del gasto de explotación	133

14. INDUSTRIAS MANUFACTURERAS DIVERSAS Y RECICLAJE 135

TABLAS

14.1.	Principales macromagnitudes por nivel de empleo	135
14.2.	Personas ocupadas, horas trabajadas y gastos de personal por nivel de empleo	135
14.3.	Ingresos corrientes, variación de existencias e inversiones por nivel de empleo	136
14.4.	Consumo, servicios exteriores, amortizaciones, gastos financieros, pérdidas de inmovilizado y extraordinarios por nivel de empleo	137
14.5.	Impuestos ligados a la actividad por nivel de empleo	138
14.6.	Ratios por nivel de empleo	138

GRÁFICOS

G.14.1.	Distribución de los gastos de personal	136
G.14.2.	Distribución del gasto de explotación	137

14.1. INDUSTRIA DEL MUEBLE 139

TABLAS

14.1.1.	Principales macromagnitudes por nivel de empleo	139
14.1.2.	Personas ocupadas, horas trabajadas y gastos de personal por nivel de empleo	139





14.1.3.	Ingresos corrientes, variación de existencias e inversiones por nivel de empleo	140
14.1.4.	Consumo, servicios exteriores, amortizaciones, gastos financieros, pérdidas de inmovilizado y extraordinarios por nivel de empleo	141
14.1.5.	Impuestos ligados a la actividad por nivel de empleo	142
14.1.6.	Ratios por nivel de empleo	142

GRÁFICOS

G.14.1.1.	Distribución de los gastos de personal	140
G.14.1.2.	Distribución del gasto de explotación	141

14.2. OTRAS INDUSTRIAS MANUFACTURERAS 143

TABLAS

14.2.1.	Principales macromagnitudes por nivel de empleo	143
14.2.2.	Personas ocupadas, horas trabajadas y gastos de personal por nivel de empleo	143
14.2.3.	Ingresos corrientes, variación de existencias e inversiones por nivel de empleo	144
14.2.4.	Consumo, servicios exteriores, amortizaciones, gastos financieros, pérdidas de inmovilizado y extraordinarios por nivel de empleo	145
14.2.5.	Impuestos ligados a la actividad por nivel de empleo	146
14.2.6.	Ratios por nivel de empleo	146

GRÁFICOS

G.14.2.1.	Distribución de los gastos de personal	144
G.14.2.2.	Distribución del gasto de explotación	145

15. PRODUCCIÓN Y DISTRIBUCIÓN DE ENERGÍA, GAS Y AGUA 147

TABLAS

15.1.	Principales macromagnitudes por nivel de empleo	147
15.2.	Personas ocupadas, horas trabajadas y gastos de personal por nivel de empleo	147
15.3.	Ingresos corrientes, variación de existencias e inversiones por nivel de empleo	148
15.4.	Consumo, servicios exteriores, amortizaciones, gastos financieros, pérdidas de inmovilizado y extraordinarios por nivel de empleo	149
15.5.	Impuestos ligados a la actividad por nivel de empleo	150
15.6.	Ratios por nivel de empleo	150

GRÁFICOS

G.15.1.	Distribución de los gastos de personal	148
G.15.2.	Distribución del gasto de explotación	149







METODOLOGÍA

La información base de la que partimos es la Encuesta Industrial de Empresas elaborada por el Instituto Nacional de Estadística, por tanto la metodología es la correspondiente a dicha Encuesta Industrial que de una manera resumida a continuación exponemos:

1. Objetivos y marco teórico de la encuesta.

El objetivo fundamental de la encuesta es proporcionar una información precisa, fiable de las principales características estructurales y de actividad de los diversos sectores que constituyen la actividad industrial de la economía.

Adaptación a la normativa de la Unión Europea.

El objetivo de la integración comunitaria se articula en lo que respecta a la encuesta estructural en dos aspectos fundamentales :

- a) En primer lugar, la consideración de la empresa como unidad de encuesta, lo que representa un cambio importante en relación a los criterios establecidos en la anterior Encuesta Industrial, que se articulaba sobre la base del establecimiento como unidad de encuesta. Este cambio ha originado el paso de una encuesta de unidad simple, a otro más complejo de unidades múltiples, por la necesidad de suministrar información desagregada geográficamente.
- b) En segundo lugar, la aprobación por la Unión Europea de una nueva clasificación de Actividades Económicas (NACE. Rev 1). La Nueva encuesta industrial se ha organizado sobre la base de la CNAE-93.

Nuevo enfoque en la obtención del dato primario.

La filosofía de esta nueva encuesta ha sido orientar el dato primario hacia la óptica de las unidades informantes tratando de recabar de las mismas aquellas características o variables que puedan facilitar, bien por conocerlas directamente, bien por tenerlas accesibles en sus propios documentos de gestión, siendo responsabilidad del estadístico su posterior reelaboración y análisis.

Este propósito se ha puesto de manifiesto en dos aspectos especialmente cuidados en la encuesta. En primer lugar, la adaptación de las principales variables del cuestionario a los criterios y normas del Plan General Contable, que es el principal cambio metodológico que se ha incorporado a la encuesta. En segundo lugar, la utilización de diferentes modelos de cuestionarios en función del tamaño de la empresa ; un modelo dirigido a las empresas de 20 o más personas ocupadas, y otro, simplificado, con un número reducido de variables, para las empresas con menos de 20 trabajadores.

2. Unidades de la encuesta.

La unidad básica de la encuesta es la empresa industrial. Se entiende por empresa toda unidad jurídica que constituye una unidad organizativa de producción de bienes y servicios, y que disfruta de una cierta autonomía de deci-



sión, principalmente a la hora de emplear los recursos corrientes de que dispone. La empresa puede ejercer una o más actividades en uno o varios lugares. Se considera que una empresa es industrial, a efectos de la encuesta, si su actividad principal está incluida dentro de los sectores C a E de la (CNAE-93).

En el esquema de unidades de la empresa, la empresa asume al mismo tiempo, el papel de unidad informante y de unidad de observación. Sin embargo, pese a ser la empresa la unidad central de la encuesta, la necesidad de suministrar información regional y por ramas de actividad, ha conducido a configurar un sistema de unidades múltiples en el que, conjuntamente con la empresa, se toman en consideración otras unidades que complementan el sistema de información. Estas unidades que complementan son el establecimiento industrial (como unidad de observación) y la unidad actividad económica local (como unidad de análisis).

Se entiende por establecimiento, toda empresa o parte de ella, situada en un lugar geográficamente delimitado (taller, fabrica, etc.), en el que se realizan actividades económicas a las que dedican su trabajo una o varias personas por cuenta de una misma empresa. Un establecimiento se considera industrial si su actividad principal es industrial.

3. Ambitos de la encuesta.

3.1.- Ambito poblacional.

La población objeto de estudio de la encuesta es el conjunto de empresas con una o más personas ocupadas remuneradas, y cuya actividad principal figura en las secciones C a E de la (CNAE-93).

Se entiende por actividad principal de la empresa aquella que genera el mayor valor añadido. Si no se dispone de esta información, se considerará aquella que proporcione el mayor valor de producción, o en su defecto, la que emplee mayor número de personas ocupadas.

3.2.- Ambito territorial o geográfico.

La encuesta cubre el conjunto del territorio nacional, a excepción de Ceuta y Melilla. A efectos de su explotación está diseñada para permitir ofrecer resultados a nivel de Comunidades Autónomas.

3.3.- Ambito temporal.

La encuesta es continua y se lleva a cabo con carácter anual. En cuanto al período de referencia de la información, los datos solicitados se refieren al año natural objeto de la encuesta. Excepcionalmente, las empresas que funcionan por temporadas o campañas que comprenden dos años distintos, han referido la información a la temporada o campaña que terminó en dicho año.

4. Diseño y muestreo.

4.1.- Definición de las poblaciones a muestrear.

La población objeto de estudio de la encuesta se ha dividido a efectos del diseño de la muestra en una serie de sectores industriales. En términos de equivalencia con la Clasificación Nacional de Actividades Económicas (CNAE-93), los sectores se corresponden en su mayoría con el nivel de 3 dígitos (grupo) de dicha clasificación, si bien, en algunos casos, se ha optado por establecer una mayor desagregación a nivel de clase (4 dígitos), con el fin de poder recoger adecuadamente los datos de determinadas actividades industriales que a 3 dígitos figuraban excesivamente agregadas, y en otros ha sido necesario agrupar actividades a 3 dígitos. Cada uno de estos sectores industriales ha constituido una población independiente a los efectos del muestreo. Dentro de cada uno de los sectores investigados, se ha establecido la frontera de las 20 personas ocupadas, para delimitar el conjunto de empresas que han sido investigadas por muestreo. Así pues, las empresas con 20 o más personas ocupadas se han investigado exhaustivamente, mientras que las



empresas con menos de 20 personas ocupadas se han investigado por muestreo. No obstante, se ha llevado a cabo la investigación exhaustiva en determinados sectores o estratos, siempre que el tamaño poblacional impidiera la selección de una muestra que pudiera considerarse representativa. En este caso, todas las empresas pertenecientes a dichos sectores o estratos, con independencia de su tamaño, se han incluido en la muestra de la encuesta.

4.2.- Tipo de muestreo. Estratificación.

Dentro de cada sector de muestreo se ha utilizado un muestreo aleatorio estratificado. Las variables que se han tenido en cuenta a la hora de estratificar la población han sido la comunidad autónoma y el intervalo de tamaño. En consecuencia, cada estrato dentro de una determinada población a muestrear (sector de actividad) viene determinado por el cruce de las variables comunidad autónoma y tamaño. A los efectos del muestreo, y del proceso posterior de estimación y cálculo de factores de elevación, se han definido los siguientes intervalos de tamaño :

Tamaño	Personas ocupadas		
1	1	-	3
2	4	-	9
3	10	-	19
4	20	-	49
5	50	-	99
6	100	-	199
7	200	-	499
8	500	-	999
9	1000	y	más

4.3.- Tamaño de la muestra. Afijación.

Los tamaños 4, 5, 6, 7, 8 y 9 se han investigado exhaustivamente. En el resto se ha realizado una asignación de Neyman, prefijando los siguientes errores relativos de la variable personas ocupadas :

- 1% (a nivel de sector)
- 5% (a nivel de sector y comunidad)
- 20% (a nivel de sector, comunidad y tamaño)

Los tamaños de la muestra, así obtenidos, se han incrementado, en caso necesario, hasta un mínimo de 3 empresas por estrato o el 2% de las empresas del directorio. La muestra final ha estado constituida por más de 40.000 empresas para España y alrededor de 1.100 para la Región de Murcia.

4.4.- Selección de la muestra.

La selección de la muestra dentro de cada estrato, se ha realizado mediante la aplicación de un nuevo muestreo sistemático con arranque aleatorio, una vez ordenadas previamente las empresas por su número de personas ocupadas. El procedimiento de muestreo se ha establecido de tal forma que el proceso de selección es independiente de un año a otro, es decir, para un determinado estrato, la probabilidad de que una empresa sea seleccionada el año t, es independiente de que haya sido o no seleccionada el año t-1.

4.5.- Estimadores.

Se han utilizado estimadores insesgados de expansión en el muestreo estratificado del siguiente tipo :

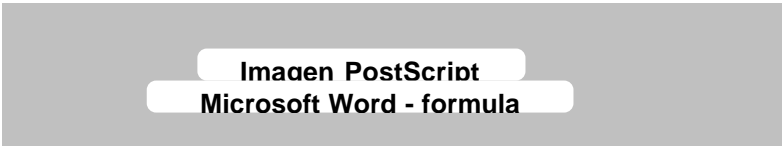

donde

\hat{X}_h es la estimación de la variable X en el estrato h.

En la formula anterior el primer sumando representa la aportación de las empresas que no han cambiado de estrato, y el segundo la aportación de las unidades del estrato h que inicialmente fueron seleccionadas en otro estrato k distinto.

El número de empresas del estrato en el directorio se deflacta, en el cálculo de las estimaciones, en función de las bajas producidas en el estrato.

4.6. Errores de muestreo.

El error relativo de muestreo, se calcula a partir de la varianza del estimador \hat{X}

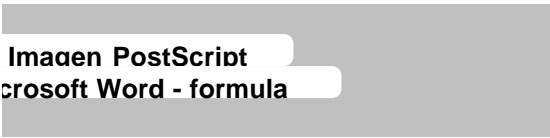

donde



y

$$V(\hat{X}_h) = N_h^* (N_h^* - n_h^*) \frac{\sum_{j=1}^{n_h^*} (X_j - \bar{X}_h^*)^2}{n_h^* (n_h^* - 1)} + \bar{X}_h^{*2} \frac{N_h^* (N_h - N_h^*) (N_h - n_h)}{N_h (n_h - 1)} +$$



siendo

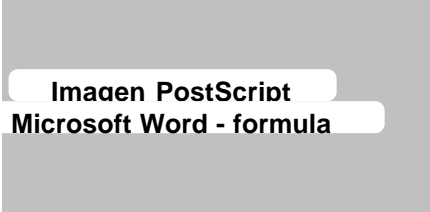

5. Variables y definiciones.

Para una mejor comprensión e interpretación de los resultados presentados en las tablas, se definen a continuación las variables y características recogidas en las mismas.

Personas ocupadas. Se entiende por personas ocupadas, el conjunto de personas fijas o eventuales, que en el año de referencia de los datos se encontraban ejerciendo una labor, remunerada o no, para la empresa, y perteneciendo y siendo pagadas por esta. Se incluyen las personas con licencia de enfermedad, vacaciones remuneradas, licencias ocasionales sin sueldo, etc., así como los trabajadores a tiempo parcial (siempre que trabajen más de 1/3 de la jornada laboral completa). No se incluyen, sin embargo, los trabajadores a domicilio; las personas puestas a disposición de la empresa por otras empresas o agencias siendo retribuidas por estas últimas; las personas que estén efectuando trabajos de mantenimiento o reparación en alguno de los locales o establecimientos de la empresa siendo remunerados por otras empresas; así como las personas en situación de excedencia, licencia ilimitada, jubilados, o personas que se encuentren realizando el servicio militar, salvo que realmente continuaran trabajando para la empresa. Tampoco se incluyen los miembros del Consejo de Administración que estén remunerados exclusivamente por su asistencia a dichos consejos, ni los socios u otras personas que trabajen menos de 1/3 de la jornada laboral. Dentro del conjunto de personas ocupadas se distingue a efectos de la encuesta entre personal no remunerado y el personal remunerado.

Personal no remunerado. Son las personas que dirigen o participan activamente en las tareas de la empresa sin recibir una remuneración fija o salario y que trabajan al menos 1/3 de la jornada laboral normal. Se incluyen propietarios y socios activos, ayudas familiares y otras personas no remuneradas.

Personal remunerado. Se entiende por personal remunerado el conjunto de personas que trabajan o realizan tareas para la empresa a cambio de una determinada remuneración económica o salario. Se incluyen tanto las personas que realizan funciones directamente asociadas a las actividades productivas de la empresa (obreros, jefes de taller, oficiales, aprendices, etc.), como aquellas otras cuyas tareas están ligadas directamente al proceso productivo (directores a sueldo, gerentes, técnicos, personal de oficina y administrativos, subalternos, vendedores, etc.).

Horas trabajadas. Se entiende por horas trabajadas el número total de horas efectivamente trabajadas por el personal ocupado durante el año de referencia de la encuesta. Este concepto comprende las horas realmente trabajadas (tanto normales como extraordinarias) durante los períodos de trabajo; el tiempo dedicado en el lugar de trabajo a la preparación de herramientas, elaboración de fichas de control, etc.; la duración de los tiempos muertos que hayan podido producirse en el lugar de trabajo tanto por falta ocasional de trabajo como paro de máquinas, accidentes, etc., así como el tiempo correspondiente a breves períodos de descanso en el lugar de trabajo (desayuno, bocadillo, etc.). Sin embargo, deben excluirse las horas pactadas (y pagadas) pero no trabajadas como consecuencia de bajas por enfermedad, huelgas, vacaciones, días festivos, etc., las interrupciones para las comidas, y las horas empleadas en el trayecto del domicilio al lugar de trabajo y viceversa.

Ventas netas de productos. Este concepto recoge el importe total de las ventas, efectuadas por la empresa durante el año de referencia, de productos terminados (aquellos bienes fabricados por la propia empresa en su proceso productivo, o por terceros, vía producción por subcontratas, y que estén destinados al consumo final o a su utilización por otras personas), productos semiterminados (bienes fabricados por la empresa que no están destinados normalmente a la venta hasta tanto no sean objeto de elaboración, incorporación o transformación posterior), así como de subproductos, residuos, envases y embalajes (subproductos son los bienes obtenidos durante el proceso productivo que tienen el carácter de secundarios o accesorios a la fabricación principal; residuos los obtenidos inevitablemente y al mismo tiempo que los productos o subproductos, siempre que tengan valor intrínseco y puedan ser posteriormente utilizados o vendidos; envases, los recipientes o vasijas, normalmente destinados a la venta conjuntamente con el producto que contienen; y embalajes, las cubiertas o envolturas, generalmente irre recuperables, destinados a resguardar productos o mercaderías que han de transportarse).



Las ventas se consideran netas, es decir una vez descontados los "rappels" sobre ventas (descuentos y similares que se basan en alcanzar un determinado volumen de pedidos) y las devoluciones de ventas (remesas devueltas por clientes, normalmente por incumplimiento de las condiciones de pedido), así como los descuentos originados por defectos de calidad, retrasos en el plazo de entrega de los pedidos, etc., que se hayan producido con posterioridad a la emisión de la factura.

Las ventas de productos se valoran a precio de venta, sin incluir los gastos de transporte ni los impuestos que gravan esas operaciones.

Ventas netas de mercaderías. Este concepto recoge el importe total de las ventas, efectuadas por la empresa durante el año de referencia, de todos aquellos bienes y mercancías adquiridos para su posterior venta sin transformación (reventa de mercancías en el mismo estado en el que se adquirieron). Las ventas deben considerarse netas, es decir, una vez descontados "rappels", devoluciones y similares.

Las ventas de mercaderías se valoran a precio de venta, sin incluir los gastos de transporte ni los impuestos que gravan esas operaciones.

Prestaciones de servicios. Este concepto recoge el importe total de los ingresos obtenidos por la empresa durante el año de referencia en concepto de contrapartida por los servicios (que sean objeto del tráfico ordinario de la empresa) prestados a otras empresas, personas o entidades. Dentro de esta rúbrica destacan por su importancia los ingresos por subcontrata, es decir, los pagos realizados a la empresa por otra empresa (la contratante) por su participación, como subcontratista, en el diseño de un determinado producto. Se valoran por el importe total de los mismos sin incluir los impuestos que se gravan.

Importe neto de la cifra de negocios. Es el resultado que se obtiene de deducir del importe de las ventas de productos, mercaderías y similares, y de las prestaciones de servicios correspondientes a las actividades ordinarias de la empresa, el importe de los descuentos y demás bonificaciones sobre las ventas, así como el IVA y otros impuestos directamente relacionados. Su contenido se corresponde con la suma de los importes relativos a las ventas netas de productos, ventas netas de mercaderías y prestaciones de servicios.

Trabajos realizados para el inmovilizado. Este concepto recoge la contrapartida de los gastos realizados por la empresa para su inmovilizado material (construcción o ampliación de maquinaria, instalaciones técnicas, equipos para procesos de información y otros bienes incluidos dentro de las inmovilizaciones materiales de la empresa) e inmaterial (investigación y desarrollo, aplicaciones informáticas, etc.) utilizando sus propios equipos y personal. Este concepto incluye tanto la producción de bienes de equipo o edificaciones, como las grandes reparaciones y mejoras realizadas sobre las ya existentes con el fin de aumentar la vida útil del bien, su capacidad de producción o su rendimiento. También se incluye dentro de esta rúbrica la contrapartida de los gastos que se activan correspondientes a los pagos efectuados a otras empresas en concepto de retribución por los trabajos encargados a las mismas con fines de investigación y desarrollo (gastos de I+D extramuros).

Los trabajos realizados por la propia empresa para su inmovilizado, tanto material como inmaterial, se valoran a precio de coste, que se determina añadiendo el precio de adquisición de las materias primas y otros materiales consumibles, los costes directamente imputables al producto, así como los costes indirectos que razonablemente puedan repercutirse sobre el producto de que se trate.

Subvenciones a la explotación. Este concepto recoge el importe total de las subvenciones (asignaciones monetarias sin contrapartida) concedidas a la empresa durante el año de referencia por las administraciones públicas, otras empresas o particulares. No se incluyen las realizadas por los propios socios, empresas del grupo, multigrupo o asociadas, al objeto de compensar déficits de explotación.

Otros ingresos de explotación. Este concepto recoge el importe total de los ingresos (que no tengan carácter extraordinario) obtenidos por la empresa durante el año de referencia, en concepto de arrendamientos, propiedad industrial cedida en explotación, comisiones, servicios de personal y servicios diversos.



Total de ingresos de explotación. Es el importe total obtenido como resultado de agregar los diferentes ingresos ligados a la explotación, obtenidos por la empresa durante el año de referencia.

Variación de existencias de productos. Se define la variación de existencias de productos como la diferencia entre el importe total de las existencias finales de esos productos al término del año de referencia de los datos y el importe total de las existencias iniciales de los mismos al comienzo de dicho año. La variación de existencias se valora a precios de adquisición.

Consumo de materias primas. Este concepto recoge las compras netas (es decir, una vez descontados los rappels y devoluciones de compra) de materias primas (bienes adquiridos para su transformación en el proceso productivo) efectuadas por la empresa durante el año de referencia, disminuidas o aumentadas por el importe de la correspondiente variación de existencias según sea ésta positiva o negativa).

Consumo de otros aprovisionamientos. Este concepto recoge las compras netas de aprovisionamientos (combustibles y carburantes, repuestos, embalajes, material de oficina, etc.) efectuadas por la empresa durante el año de referencia, disminuidas o aumentadas por el importe de la correspondiente variación de existencias (según sea ésta positiva o negativa).

Consumo de mercaderías. Este concepto recoge las compras netas de mercaderías (bienes adquiridos para revenderlos sin someterlos a un proceso de transformación) efectuadas por la empresa durante el año de referencia, disminuidas o aumentadas por el importe de la correspondiente variación de existencias (según sea ésta positiva o negativa).

Trabajos realizados por otras empresas. Es el gasto correspondiente al trabajo que, formando parte del proceso de producción propia, se encarga y es realizado por otras empresas. Dentro de este concepto se incluyen las subcontratas que corresponden a la relación que se establece entre dos empresas (la subcontratada y la contratante principal) por la que la primera participa en el proceso de diseño y producción de un determinado producto en beneficio de la otra empresa, participación basada en un determinado plan y directrices técnicas proporcionadas por la empresa contratante y en la que ésta aporta las principales materias primas.

Consumos y trabajos realizados por otras empresas. Es el importe total obtenido como resultado de agregar los consumos de materias primas, de aprovisionamientos y mercaderías, y los trabajos realizados por otras empresas.

Sueldos y salarios. Comprenden todas las cantidades, obligatorias o voluntarias, pagadas en dinero o en especie por la empresa a su personal asalariado de todo tipo (fijos y eventuales), en concepto de remuneración del trabajo por ellos realizado. Estos pagos se contabilizan por su importe bruto, es decir, antes de hacer las deducciones correspondientes a la seguridad social e impuesto sobre la renta de las personas físicas a cargo de los trabajadores. Se incluye el salario base íntegro; los complementos en dinero por horas extraordinarias, antigüedad, título, peligrosidad, incentivos, asistencia, residencia, prima de transporte, carestía de vida, etc.; primas por beneficios, gratificaciones de Navidad y pagas extraordinarias; las remuneraciones en especie (valoradas según el coste neto que representa para la empresa) suministradas gratuitamente o a precio reducido a sus asalariados en concepto de consumidores (productos alimenticios, combustibles, vivienda, vestido, acciones repartidas, etc.); así como las cuotas a la seguridad social e impuesto sobre la renta de las personas físicas (trabajo personal) a cargo de los trabajadores, pagados por la empresa sin descontárselo después a éstos. No se incluyen las indemnizaciones o reembolsos por gastos de viaje, distancia, cambio de domicilio, y representación de los asalariados en el ejercicio de sus funciones; las indemnizaciones pagadas por la compra de útiles, herramientas o ropas de trabajo; los gastos corrientes y las subvenciones destinadas a instalaciones deportivas, culturales y recreativas; los gastos de formación profesional, reconocimientos médicos y mejoras de los lugares de trabajo. Tampoco se incluyen las indemnizaciones pagadas directamente por la empresa a sus asalariados en caso de enfermedad, paro, despido, accidentes, etc.; que se recogen en rúbrica aparte.

Indemnizaciones. Se entiende por indemnizaciones aquellos pagos realizados directamente por la empresa a sus asalariados o antiguos asalariados, en casos de enfermedad, paro, despido, accidente, pensión, jubilación.



nes anticipadas, etc. Que complementan los realizados por organismos aseguradores o que sustituyen a los no recibidos de éstos por no estar afiliados. No se incluyen las indemnizaciones adelantadas por la empresa a sus trabajadores, que son a cargo de la Seguridad Social y que, por tanto, son abonadas posteriormente por ésta.

Cargas sociales. Este concepto incluye la seguridad social a cargo de la empresa, las aportaciones a planes de pensiones, jubilación, invalidez o muerte en relación con el personal de la empresa, y otros gastos sociales realizados por la empresa, como subvenciones a economatos y comedores, becas por estudio, primas de seguros de vida del personal, etc.

Gastos de personal. Este concepto recoge el importe total agregado de los pagos efectuados por la empresa durante el año de referencia en concepto de sueldos y salarios, indemnizaciones y cargas sociales (seguridad social, planes de pensiones y otros gastos sociales).

Arrendamientos y cánones. Este concepto recoge el importe de los gastos efectuados por la empresa durante el año de referencia tanto por el alquiler de bienes muebles e inmuebles, como por el derecho al uso o a la concesión de uso de las distintas manifestaciones de la propiedad industrial. Estas últimas cantidades pueden ser fijas o variables. No se incluyen el arrendamiento financiero de bienes inmuebles ni el valor de las compras de derechos de patentes, licencias, etc.

Servicios de profesionales independientes. Este concepto recoge el importe satisfecho a profesionales independientes en concepto de retribución por los servicios prestados a la empresa. Incluye honorarios a economistas, abogados y auditores, comisiones a representantes y agentes mediadores independientes, etc.

Suministros. Este concepto recoge el importe correspondiente a los gastos satisfechos por la empresa en concepto de adquisición de abastecimientos que no tengan la cualidad de almacénables (electricidad, gas, agua, etc.).

Otros servicios exteriores. Este concepto recoge el importe satisfecho por la empresa en concepto de gasto en I+D (trabajos de investigación y desarrollo realizados por terceros), reparaciones y conservación, transportes, primas de seguros (no incluyendo las referidas al personal de la empresa), servicios bancarios y similares, publicidad, propaganda y relaciones públicas, y otros servicios (gastos de viaje, dietas del personal, suscripciones a publicaciones y periódicos, etc.).

Total de servicios exteriores. Este concepto comprende el importe total del conjunto de gastos de explotación de naturaleza diversa realizados por la empresa durante el año de referencia, tales como gastos en I+D, arrendamientos y cánones, reparaciones y conservación, servicios de profesionales independientes, transportes, primas de seguros, servicios bancarios y similares, publicidad, propaganda y relaciones públicas, suministros, y otros servicios.

Dotaciones para amortización del inmovilizado. Este concepto representa la corrección de valor realizada por depreciación del inmovilizado, tanto material como inmaterial, de la empresa.

Total de gastos de explotación. Es el importe total obtenido como resultado de agregar los diferentes gastos ligados a la explotación realizados por la empresa durante el año de referencia en los apartados anteriores.

Inversión realizada en activos materiales. Se define la inversión como la diferencia entre los incrementos reales en el valor de los recursos de capital y las ventas de esos mismos tipos de recursos realizadas por la empresa en el año de referencia. Se entiende por incremento real de los recursos productivos, los aumentos de valor que se produzcan en concepto de terrenos y bienes naturales, construcciones, instalaciones técnicas, maquinaria, utillaje y otras instalaciones, equipos para procesos de información, elementos de transporte y otros activos, que tengan su origen bien en compras a terceros de bienes nuevos o usados; bien en trabajos realizados por la propia empresa o por terceros sobre elementos ya existentes con objeto de aumentar su capacidad productiva, su rendimiento o su vida útil. Se incluye el "leasing" como una forma más de adquisición de activos o de inversión por parte del arrendatario. Las operaciones de inversiones se reflejan por el total de su valor,



valorándose las compras a precio de adquisición, sin incluir el IVA deducible e incluyendo el transporte, el coste de instalación, los gastos de registro y notaría, y otros impuestos que sean no deducibles. Los trabajos realizados por la empresa con sus propios recursos se valoran a precio de coste, el leasing a precio al contado de los bienes adquiridos. Las ventas se valoran a precio de venta sin incluir el IVA repercutido.

Modelos de cuestionarios. La conveniencia de diseñar diferentes modelos de cuestionarios en función del tamaño de la unidad informante, al objeto de adecuarlos a las características específicas de las empresas, y a los distintos requerimientos de información, ha conducido a utilizar dos modelos de cuestionarios en la encuesta. En las empresas con menos de 20 personas ocupadas, se ha utilizado un modelo de cuestionario reducido en el que se han recogido las características y variables básicas para el cumplimiento de los objetivos de la encuesta. En las empresas con 20 o más personas ocupadas, se ha utilizado un modelo de cuestionario más complejo y detallado, en el que junto a la información solicitada en el modelo básico (la información de un modelo es perfectamente integrable en el otro), se han ampliado las variables solicitadas, demandándose en ocasiones un mayor detalle en la desagregación de la información. Además de la información a nivel de empresa, se incluye también un apartado adicional en el que se solicita para aquellas empresas multilocalizadas una desagregación por establecimiento industrial de sus principales variables.

En el anexo I de esta publicación se incluye un ejemplar de cada uno de los modelos de cuestionarios.

NOTA: Los (..) en el interior de las tablas, indica la no disponibilidad del dato
EL (-) es 0 o menor de 0,5.



CUENTAS DEL SECTOR INDUSTRIAL. REGIÓN DE MURCIA

Las cuentas económicas de 1994 ofrecen resultados de la elevación de los datos, que corresponden a la Región de Murcia, obtenidos en la Encuesta Industrial de Empresas elaborada por el Instituto Nacional de Estadística. Esta estructurada en base a un criterio sectorial (ramas de actividad) y por un criterio de conceptos económicos agrupados en seis tablas diferentes para cada una de las ramas

1. Principales macromagnitudes
2. Personas ocupadas, horas trabajadas y gastos de personal
3. Ingresos corrientes, variación de existencias e inversiones
4. Otros gastos de explotación, gastos financieros, pérdidas de inmovilizado y gastos extraordinarios
5. Impuestos ligados a la actividad
6. Una serie de ratios

La primera tabla está expresada en términos de Contabilidad Regional y las cuatro siguientes en términos de contabilidad privada con el detalle que permite la Encuesta Industrial de Empresas, siendo la sexta tabla una muestra de los ratios que se han considerado más representativos para la comparabilidad entre las diferentes ramas seleccionadas.

Para el total de la industria se presenta resultados de las seis tablas expresadas con anterioridad por nivel de empleo y una serie de gráficos que permite comparar la producción a salida de fabrica, valor añadido bruto, costes de personal y excedente bruto de explotación por persona ocupada entre las diferentes ramas seleccionadas y el total regional

Las ramas de actividad que se han seleccionado para presentar resultados son :

RAMAS DE ACTIVIDAD	CNAE-93
1. Industrias extractivas	101, 102, 103, 131, 132, 141, 142, 143, 144 y 145
2. Alimentación, bebidas y tabaco	
2.1. Industrias cárnicas	151
2.2. Conservas de frutas y hortalizas	153
2.3. Otras industrias de productos alimenticios	152, 154, 155, 156, 157 y 158
2.4. Bebidas	159
3. Industria Textil y de la confección	
3.1. Industria Textil	171, 172, 173, 174, 175, 176 y 177
3.2. Confección y peletería	181, 182 y 183
4. Industria del cuero y del calzado	
4.1. Preparación, curtido y acabado del cuero	191 y 192
4.2. Industria del calzado	193
5. Industria de la madera y corcho	201, 202, 203, 204 y 205
6. Industria del papel, edición, artes gráficas y reproducción de soportes grabados	
6.1. Industria del papel	211 y 212
6.2. Edición, artes gráficas y reproducción de soportes grabados	221, 222, y 223



7. Industria química	241, 242, 243, 244, 245, 246 y 247
8. Industria del caucho y materias plásticas	251 y 252
9. Industria de otros productos minerales no metálicos	261, 262, 263, 264, 265, 266, 267 y 268
10. Metalurgia y fabricación de productos metálicos	271, 272, 273, 274 y 275 281, 282, 283, 284, 285, 286 y 287
11. Industria de la construcción de maquinaria y equipo mecánico	291, 292, 293, 294, 295, 296 y 297
12. Industria de material y equipo eléctrico, electrónico y óptico	300, 311, 312, 312, 313, 314, 315, 316, 321, 322, 323, 331, 332, 333 y 334
13. Fabricación de material de transporte	341, 342, 343, 351, 352, 353 y 354
14. Industrias manufactureras diversas y reciclaje	
14.1. Industria del mueble	361
14.2. Otras industrias manufactureras	362, 363, 364, 365, 366, 371 y 372
15. Producción y distribución de energía, gas y agua	401, 402, 403, 410 y 232

Para estas ramas de actividad se presentan resultados de las seis tablas a nivel de empleo.

Para la presentación de resultados se han considerado dos estratos de empleo :

1. Empresas con menos de 20 trabajadores
2. Empresas con 20 o más trabajadores

Los conceptos económicos utilizados en la primera tabla son los siguientes :

Producción a salida de fábrica (sin I.V.A.). Es el resultado de la actividad productora de bienes y servicios del establecimiento. A diferencia del total de ingresos corrientes, sólo recoge aquellos ingresos relacionados con la producción de la unidad, en concreto ventas de productos transformados, ingresos netos por reventa, prestación de servicios, trabajos para su inmovilizado, otros ingresos de gestión no contemplados, variación de existencias de ventas e impuestos especiales, disminuidos en su caso por el valor de los rappels y devoluciones de ventas.

Consumo intermedio (sin I.V.A.). Representa el valor de todos los bienes, excepto los de capital fijo, y servicios consumidos en el proceso de producción.

Valor añadido bruto a salida de fábrica (sin IVA). Es la diferencia entre el valor de producción a salida de fábrica (sin IVA) y los consumos intermedios (sin IVA). Se corresponde con la valoración del Sistema Europeo de Cuentas Económicas (SEC) conocida como salida de fábrica en términos netos, que es la aconsejada para las comparaciones internacionales.

Valor añadido bruto al coste de los factores. Es otra forma de valorar el valor añadido bruto, esta vez descontando del valor añadido bruto a salida de fábrica (sin IVA), el valor de los otros impuestos ligados a la actividad y sumando las subvenciones de explotación. Se intenta eliminar los efectos originados por la actuación de las administraciones públicas sobre el proceso productivo.

Excedente bruto de explotación. Diferencia entre el valor añadido bruto al coste de los factores y el coste de personal.





ANÁLISIS DE RESULTADOS

TOTAL INDUSTRIA

Para el año 1994, la producción a salida de fábrica (sin IVA) obtenida, al elaborar las cuentas del sector industrial, asciende a 838.037 millones de pesetas, lo que supone un incremento nominal del 10,5%, este aumento es debido fundamentalmente al incremento de las ventas netas de productos 8,3%.

El crecimiento de la producción implica un incremento del valor añadido bruto a coste de los factores del 7,3%, pasando de 201.657 millones de pesetas para el año 1993 a 216.299 en el 94, sin embargo, este crecimiento es menor que el obtenido para la producción, debido fundamentalmente a que la tasa de crecimiento de los consumos intermedios (12,1%) es mayor que la obtenida para la producción (ver cuadro 1), teniendo un peor comportamiento la mediana y gran empresa, con un incremento del 15,4% frente a la pequeña que sólo aumentó un 2,0%.

Cuadro 1

	1993	1994	%
Producción a salida de fábrica (sin IVA)	758.404(1)	838.037	10,5
Ventas netas de productos	692.312	749.893	8,3
Otros ingresos	66.092	88.144	33,4
Consumos intermedios	481.025	539.130	12,1
Consumo de materias primas	323.657	369.669	14,2
Otros consumos	157.368	169.461	7,7
Valor añadido Bruto cf (2)	201.657	216.299	7,3
Costes de personal	126.974	130.357	2,7
Excedente bruto de explotación	74.683	85.942	15,1

(1) Este valor no coincide con el publicado en las cuentas del sector industrial 1993, ya que se ha reestimado el valor de los impuestos especiales, con el fin de poder comparar los datos con el año 1994.

(2) VABcf= producción a salida de fábrica (sin IVA) - consumos intermedios + subvenciones de explotación - impuestos ligados a la producción.

De las dos componentes del valor añadido bruto a coste de los factores, costes de personal y excedente bruto de explotación, es este último el que ha experimentado un mayor incremento, que alcanza el 15,1% frente al 2,7% de los costes de personal, esto provoca un descenso del peso relativo en dos puntos, que sobre el VABcf tiene los costes de personal. Ese buen comportamiento de esta variable se refleja, de otro lado, al comparar el ratio coste de personal/persona ocupada para los años 1993 y 1994 que pasan de 2.253,15 miles de pesetas por persona ocupada y año en 1993 a 2.284,16 en 1994 lo que supone un incremento del 1,4%, hecho que indica una subida moderada de los costes de personal.

Otro hecho destacable es la disminución en un 2,2% de los gastos financieros, (que sólo se recoge para la mediana y gran empresa) que unido al gran incremento, ya comentado, del excedente bruto de explotación, cuyo peso sobre el VABcf, pasa del 37,03 en 1993 al 39,73 en 1994, podemos deducir que para el año 1994 la actividad industrial ha experimentado una sensible mejoría.



Esta sensible mejoría en la actividad industrial, no implica un aumento general del empleo, ya que la tasa de crecimiento se sitúa en el 1,3%, actuando de forma muy dispar la pequeña empresa, con un crecimiento de 6,6, y la mediana y gran empresa, que ha experimentado un descenso de -2.1%.

Un comportamiento más similar ha tenido la demanda de productos industriales, que se refleja en un crecimiento del valor de las ventas netas de productos de un 4,8 para la pequeña empresa y del 9,3 para la mediana y gran empresa y la prestación de servicios industriales que se incrementó en un 37,8 para el total de la industria, llegando a 66,2% en la mediana y gran empresa.

Si se comparan los ratios de productividad (producción a salida de fábrica (sin IVA) por persona ocupada y VABcf por personal ocupado) se observa tanto para el total industrial como para los dos estratos de tamaño, una mejora en dichas variables, que unido al mantenimiento del ratio horas trabajadas/personal ocupado, se puede inducir un aumento real de la productividad, variable que tradicionalmente esta por debajo de la media nacional, debido fundamentalmente a la estructura de nuestra industria.

Los costes de personal, como ya hemos comentado antes, han tenido un crecimiento moderado, superior al experimentado en el territorio nacional en 0,1 punto, lo que nos indica que la industria Regional y Nacional han tenido el mismo comportamiento en lo referente a esta variable, lo que origina que se sigan manteniendo la gran diferencia existente en el ratio costes de personal por persona ocupada, cifra que supone para España 3.380 miles de pesetas por persona ocupada y año y 2.284 miles de pesetas para la Región de Murcia, que constituye un 32,4% menos de coste de personal por persona ocupado y año en la Industria Murciana.

Este hecho se refleja en todos los sectores en menor o mayor medida.

ANÁLISIS POR RAMAS DE ACTIVIDAD

La recuperación de la actividad industrial se ha dejado sentir en 16 de las 22 ramas analizadas, siendo:

- la industria Química
- Alimenticias (sin cárnicas, conservas de frutas y hortalizas)
- Industria del Cuero y Calzado

G.1. Tasa de crecimiento del VABcf

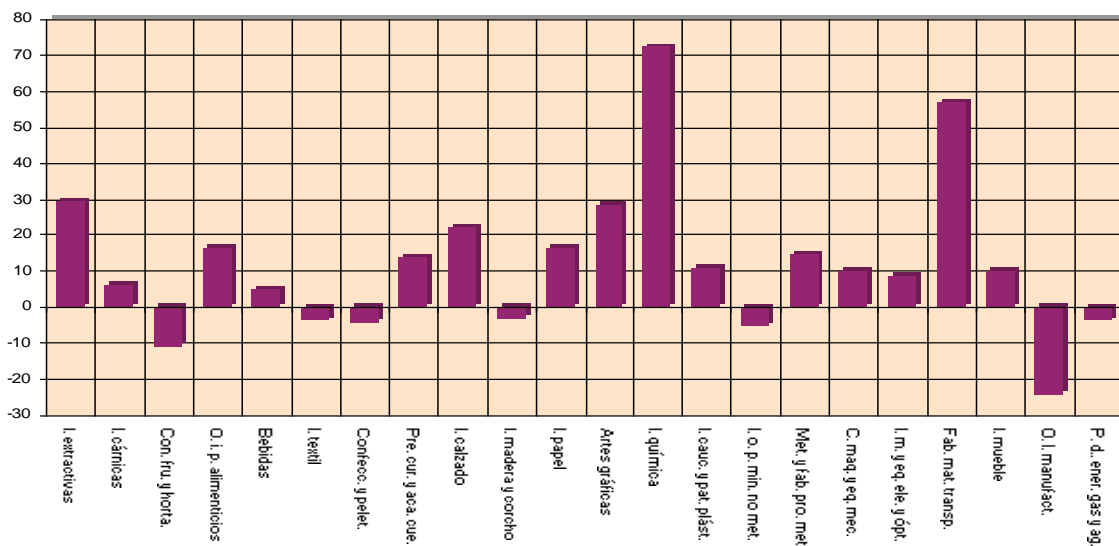

- Industria del papel, artes gráficas, edición y reproducción de soportes grabados
- Caucho y Plástico
- Metalurgia y Fabricación de productos metálicos
- Construcción de maquinaria y equipo mecánico
- Material de transporte
- Industrias manufactureras diversas y reciclaje y
- la industria del mueble,

las que han tenido un proceder más favorable, experimentando un crecimiento del VABcf por encima del total industrial. Destacando, entre éstas, el incremento en la Industria Química 72,3% y material de transporte 57,1%, (tal como se puede observar en el gráfico 1).

Cuadro 2: Peso relativo sobre el VABcf de la industria (%)

	1993	1994
1 Industrias extractivas	1,1	1,3
2 Alimentación, Bebidas y tabaco	31,9	30,1
Industrias cárnicas	6,4	6,3
Conservas de frutas y hortalizas	14,1	11,9
Otras industrias de productos alimenticios	7,8	8,5
Bebidas	3,5	3,5
3 Industria textil y de la confección	3,6	3,2
Industria textil	1,1	1,0
Confección y peletería	2,5	2,2
4 Industria del cuero y del calzado	3,2	3,5
Preparación, curtido y acabado del cuero	2,1	2,2
Industria del calzado	1,2	1,3
5 Industria de la madera y el corcho	2,8	2,6
6 Industria del papel, edición, artes gráficas y reprod. soportes gráf.	4,0	4,7
Industria del papel	1,3	1,4
Industria de edición, artes gráficas y reproducción de soportes gráficos...	2,7	3,3
7 Industria química	2,3	3,7
8 Industria del caucho y materias plásticas	2,4	2,5
9 Industria de otros productos minerales no metálicos	6,3	5,5
10 Metalurgia y fabricación de productos metálicos	8,9	9,6
11 Industria de la construcción de maquinaria y equipo mecánico	4,3	4,4
12 Industria de material y equipo eléctrico, electrónico y óptico	0,8	0,9
13 Fabricación de material de transporte	3,5	5,1
14 Industrias manufactureras diversas y reciclaje	6,6	6,6
Industria del mueble	6,1	6,3
Otras industrias manufactureras	0,5	0,3
15 Producción y distribución de energía, gas y agua	18,1	16,2

Frente a este comportamiento nos encontramos que 7 ramas:

- Conservas de frutas y hortalizas
- Industria textil y de la confección
- Madera y corcho
- Productos minerales



- Otras industrias manufactureras y
- Energías, gas y agua),

de las 22 analizadas han experimentado un descenso en el VABcf, siendo destacable, por el peso que supone sobre el VABcf de la industria (que se puede observar en el cuadro 2), el sufrido por la rama conservas de frutas y hortalizas con una caída en su VABcf del -10,7% y de la Energía, gas y agua del -3,8%.

En todos los casos, tanto de crecimiento o no del VABcf, se ha producido un aumento de las ventas netas de productos, lo que nos hace pensar que el empeoramiento del valor añadido bruto al coste de los factores en estas 7 ramas es debido, fundamentalmente, al gran incremento observado en los consumos intermedios y, en concreto, en la rama de conservas de frutas y hortalizas que supone un aumento del 20,2% de dichos consumos, al experimentado por los consumos de materias primas, que se han elevado un 39%, debido fundamentalmente al mal año agrícola.

En relación con los costes de personal, el comportamiento más generalizado es el de crecimiento muy moderado, encontrándonos con 7 de las 22 analizadas que han experimentado un descenso, como se puede observar en el gráfico 2.

G.2. Tasa de variación de los costes de personal/personas ocupadas

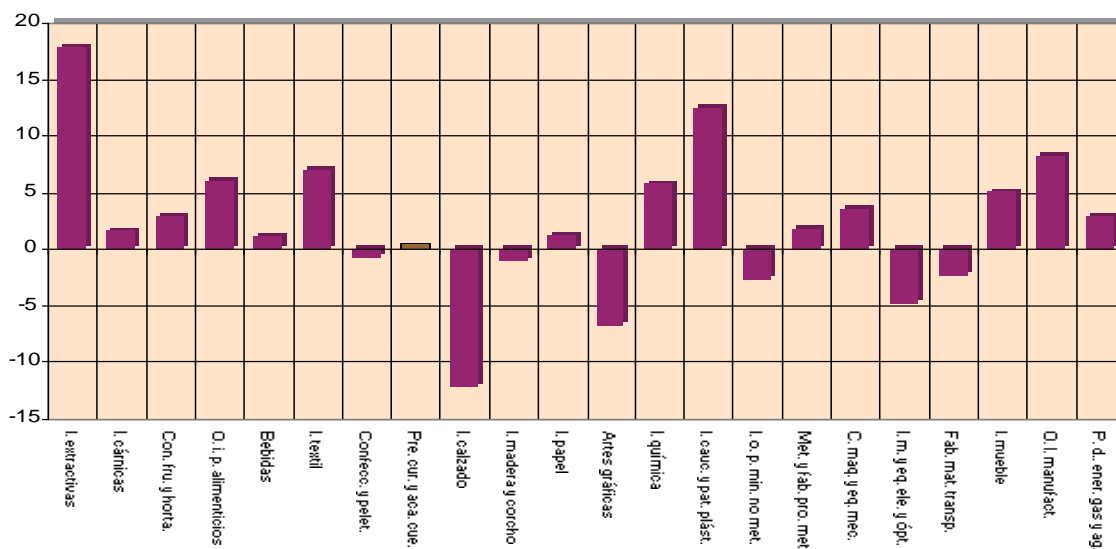

Siendo destacable el descenso que se ha producido en la Industria del calzado del -12,2%, rama que por otra parte ha incrementado un 23% el empleo.

Todas las ramas que han experimentado un descenso significativo de este ratio, ha incrementado el número de empleo, lo que parece indicar que este empleo es de personal no fijo o temporal.

Otras ramas a distinguir, pero por una actuación distinta, son las Industrias extractivas con un aumento del 17,9% y la del Caucho y Materias plásticas con un 12,55 que curiosamente han disminuido su empleo en un 20,3% y un 2,6 respectivamente.



Cuadro 3: Peso relativo de los costes de personal sobre el VABcf (%)

	1993	1994
Total	62,97	60,27
1 Industrias extractivas	85,18	61,85
2 Alimentación, Bebidas y tabaco	57,40	59,80
Industrias cárnicas	51,64	52,75
Conservas de frutas y hortalizas	61,01	69,14
Otras industrias de productos alimenticios	62,08	58,45
Bebidas	42,96	43,91
3 Industria textil y de la confección	75,41	68,68
Industria textil	70,12	65,72
Confección y peletería	77,79	70,02
4 Industria del cuero y del calzado	65,61	62,60
Preparación, curtido y acabado del cuero	59,60	59,76
Industria del calzado	76,15	67,24
5 Industria de la madera y el corcho	76,43	73,25
6 Industria del papel, edición, artes gráficas y reprod. soportes gráf.	66,71	61,75
Industria del papel	59,03	65,22
Industria de edición, artes gráficas y reproducción de soportes gráficos...	70,45	60,22
7 Industria química	123,49	71,07
8 Industria del caucho y materias plásticas	55,28	54,67
9 Industria de otros productos minerales no metálicos	64,10	64,28
10 Metalurgia y fabricación de productos metálicos	69,49	61,25
11 Industria de la construcción de maquinaria y equipo mecánico	69,12	66,31
12 Industria de material y equipo eléctrico, electrónico y óptico	82,03	71,23
13 Fabricación de material de transporte	163,96	97,68
14 Industrias manufactureras diversas y reciclaje	67,28	74,32
Industria del mueble	68,29	74,65
Otras industrias manufactureras	55,14	68,60
15 Producción y distribución de energía, gas y agua	31,88	32,98

La aportación de los costes de personal al VABcf siguen, en casi todas las ramas analizadas, la misma pauta que la seguida por el total de la industria, es decir un menor peso, salvo, como se observa en el cuadro 3,

- las industrias cárnicas
- conservas de frutas y hortalizas
- bebidas
- papel
- muebles
- otras industrias manufactureras y
- Energía, gas y agua.

La moderación en los costes de personal no ha implicado una disminución de la productividad, entendiéndose por tal la producción a salida de fábrica (sin IVA) por persona ocupada, (ver cuadro 4) ya que en líneas generales, todas las ramas incrementan su productividad, salvo Industrias extractivas, confección y peletería y madera y corcho.



Cuadro 4

Miles de pesetas

	P.A.F. (sin IVA)/personal ocupado		VABcf/personal ocupado	
	1993	1994	1993	1994
Total	13.461	14.684,36	3.578,71	3.790,06
1 Industrias extractivas	11.347,13	9.550,32	2.788,24	4.527,62
2 Alimentación, Bebidas y tabaco	13.409,89	15.543,66	3.451,93	3.436,31
Industrias cárnicas	19.511,75	20.708,40	4.489,26	4.468,51
Conservas de frutas y hortalizas	11.644,20	14.208,71	3.132,97	2.846,46
Otras industrias de productos alimenticios	11.914,20	13.280,60	2.746,58	3.092,87
Bebidas	21.425,52	25.630,83	7.911,88	7.827,24
3 Industria textil y de la confección	6.517,53	6.676,80	2.076,94	2.313,97
Industria textil	6.347,75	7.253,81	2.162,13	2.469,54
Confección y peletería	6.589,55	6.436,27	2.040,71	2.248,88
4 Industria del cuero y del calzado	12.199,35	13.242,15	2.933,48	2.889,91
Preparación, curtido y acabado del cuero	18.900,08	20.624,68	4.104,22	4.116,38
Industria del calzado	6.603,39	7.549,90	1.955,77	1.944,24
5 Industria de la madera y el corcho	6.280,96	5.900,83	2.010,85	2.076,06
6 Industria del papel, edición, artes gráficas....	9.832,68	11.238,16	3.598,72	3.721,60
Industria del papel	11.752,96	12.372,95	3.872,36	3.551,61
Industria de edición, artes gráficas.... ..	8.986,25	10.701,40	3.476,71	3.802,01
7 Industria química	12.644,99	17.439,57	2.735,61	4.988,30
8 Industria del caucho y materias plásticas	12.001,76	14.607,82	3.585,90	4.081,04
9 Industria de otros productos minerales no metálicos ..	8.898,59	9.190,50	3.525,82	3.424,76
10 Metalurgia y fabricación de productos metálicos	13.090,39	11.706,04	3.341,69	3.857,83
11 Industria de la constru. de maqui. y equipo mecánico .	7.377,90	8.134,83	3.382,91	3.653,88
12 Industria de mat. y equipo eléc., electrónico y óptico ..	5.511,69	6.967,43	2.478,82	2.716,77
13 Fabricación de material de transporte	4.819,71	6.915,58	2.214,53	3.628,69
14 Industrias manufactureras diversas y reciclaje	6.484,20	6.471,89	2.327,45	2.215,54
Industria del mueble	6.451,20	6.430,26	2.285,22	2.197,01
Otras industrias manufactureras	7.006,20	7.355,50	2.995,46	2.606,58
15 Producción y distribución de energía, gas y agua	103.783,6	112.486,68	19.381,56	1.930,40





TOTAL INDUSTRIA

1. PRINCIPALES MACROMAGNITUDES POR NIVEL DE EMPLEO.

Miles de pesetas

	De 1 a 19 ocupados	De 20 o más ocupados	TOTAL
1. PERSONAS OCUPADAS (Unidades)	23.268	33.802	57.070
2. HORAS TRABAJADAS (Unidades)	41.530.563	58.534.884	100.065.447
3. PRODUCCIÓN A SALIDA DE FÁBRICA (sin I.V.A.)	175.620.819,2	662.415.836,1	838.036.655,3
Ventas netas de productos	164.619.858,9	585.272.651,4	749.892.510,3
Ingresos por reventa	15.351.761,4	15.860.333,2	31.212.094,6
Consumo de mercaderías (-)	12.504.346,4	51.792.791,4	64.297.137,9
Prestación de servicios	5.982.706,5	12.665.677,7	18.648.384,2
Trabajos para su inmovilizado	141.501,2	2.227.566,7	2.369.068,0
Otros ingresos de explotación	602.215,3	6.607.933,1	7.210.148,4
Variación de existencias	1.151.865,2	2.658.909,3	3.810.774,5
Impuestos especiales	275.257,0	88.915.556,2	89.190.813,2
4. CONSUMO INTERMEDIO (sin I.V.A.)	120.992.048,1	418.138.116,4	539.130.164,4
Consumo de materias primas	90.437.397,6	279.231.694,1	369.669.091,8
Otros aprovisionamientos	8.814.573,1	44.868.812,4	53.683.385,5
Servicios prestados por otras empresas	2.854.369,7	13.538.209,5	16.392.579,2
Otros gastos	18.885.707,6	80.499.400,3	99.385.108,0
5. VALOR AÑADIDO BRUTO (sin I.V.A.)(3-4) . .	54.628.771,1	244.277.719,8	298.906.490,9
6. SUBVENCIONES DE EXPLOTACIÓN	784.221,9	8.237.717,3	9.022.439,3
7. IMPUESTOS LIGADOS A LA PRODUCCIÓN .	739.226,5	90.891.036,7	91.630.263,3
8. VALOR AÑADIDO BRUTOcf(5+6-7)	54.674.266,5	161.624.400,4	216.298.666,9
Coste de personal	37.108.772,9	93.248.305,9	130.357.078,9
Excedente bruto de explotación	17.565.493,6	68.376.094,4	85.941.588,0
9. I.V.A.repercutido	19.758.556,3	72.271.000,9	92.029.557,2
10. I.V.A. soportado	15.620.452,1	69.851.515,6	85.471.967,8
11. GASTOS FINANCIEROS	31.839.475,5	31.839.475,5
12. INVERSIONES	3.577.249,9	19.615.283,7	23.192.533,6

2. PERSONAS OCUPADAS, HORAS TRABAJADAS Y GASTOS DE PERSONAL POR NIVEL DE EMPLEO.

Miles de pesetas

	De 1 a 19 ocupados	De 20 o más ocupados	TOTAL
PERSONAS OCUPADAS (Unidades)	23.268	33.802	57.070
HORAS TRABAJADAS (Unidades)	41.530.563	58.534.884	100.065.447
GASTOS DE PERSONAL	37.108.772,9	93.248.305,9	130.357.078,9
Sueldos y salarios	27.447.316,2	68.999.980,2	96.447.296,3
Indemnizaciones	308.988,8	840.401,6	1.149.390,4
Cargas sociales	9.352.468,0	23.407.924,2	32.760.392,2





G.1. Distribución de los gastos de personal

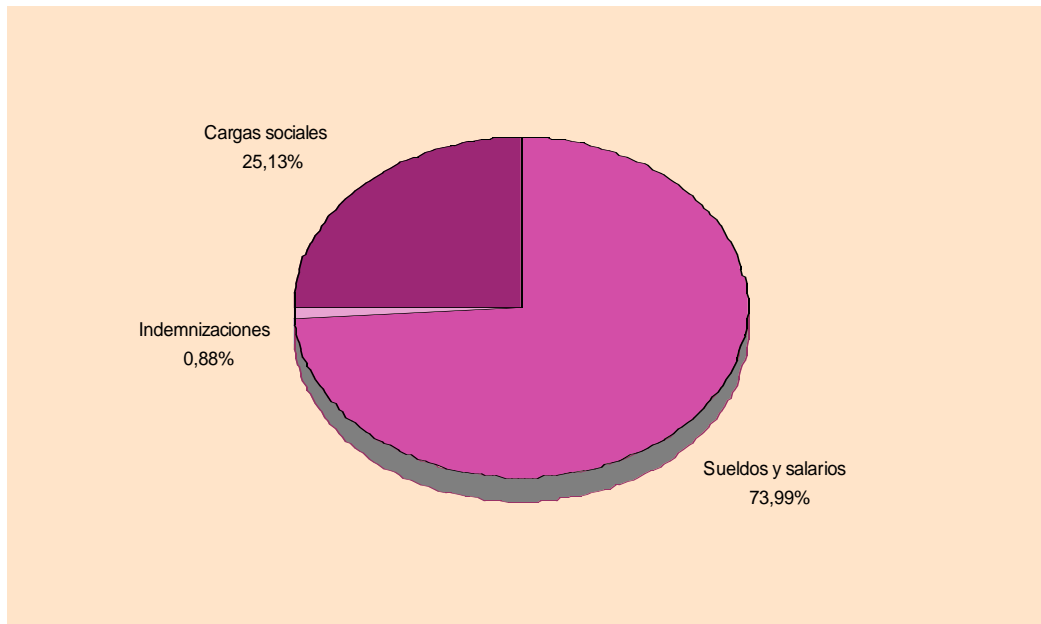

3. INGRESOS CORRIENTES, VARIACIÓN DE EXISTENCIAS E INVERSIONES POR NIVEL DE EMPLEO.

Miles de pesetas

	De 1 a 19 ocupados	De 20 o más ocupados	TOTAL
VENTAS	185.954.326,8	613.798.662,3	799.752.989,1
Ventas netas de productos	164.619.858,9	585.272.651,4	749.892.510,3
Ventas de mercadería	15.351.761,4	15.860.333,2	31.212.094,6
Prestación de servicios	5.982.706,5	12.665.677,7	18.648.384,2
OTROS INGRESOS	1.528.438,5	17.073.217,1	18.601.655,6
Por inmovilizado	141.501,2	2.227.566,7	2.369.068,0
Subvenciones	784.721,9	8.237.717,3	9.022.439,3
Otros	602.215,3	6.607.933,1	7.210.148,4
VARIACIÓN DE EXISTENCIAS	1.151.865,2	2.658.909,3	3.810.774,5
INVERSIONES	3.577.249,9	19.615.283,7	23.192.533,6





TOTAL INDUSTRIA

4. CONSUMO, SERVICIOS EXTERIORES, AMORTIZACIONES, GASTOS FINANCIEROS, PÉRDIDAS DE INMOVILIZADO Y EXTRAORDINARIOS POR NIVEL DE EMPLEO.

Miles de pesetas

	De 1 a 19 ocupados	De 20 o más ocupados	TOTAL
CONSUMO	114.610.686,9	389.431.507,5	504.042.194,3
Consumo de materias primas	90.437.397,6	279.231.694,1	369.669.091,8
Otros aprovisionamientos	8.814.573,1	44.868.812,4	53.683.385,5
Consumo de mercaderías	12.504.346,4	51.792.791,4	64.297.137,9
Servicios prestados por otras empresas	2.854.369,7	13.538.209,5	16.392.579,2
OTROS GASTOS	18.885.707,6	80.499.400,3	99.385.108,0
Gastos I+D	354.339,0	354.339,0
Arrendamientos	2.263.639,4	4.657.577,2	6.921.216,6
Reparaciones	8.291.769,3	8.291.769,3
Servicios de profesionales independientes	2.502.103,0	13.114.252,5	15.616.355,5
Suministros	5.090.527,0	12.052.527,8	17.143.054,9
Otros servicios exteriores	9.029.438,2	42.028.934,5	51.058.372,8
DOTACIÓN PARA AMOR. INMOVILIZADO ...	2.826.135,4	23.653.965,0	26.480.100,4
GASTOS FINANCIEROS	31.839.475,5	31.839.475,5
PERDIDAS INMOVILIZADO Y EXTRAORDINARIOS	..	5.676.806,3	5.676.806,3

G.2. Distribución del gasto de explotación

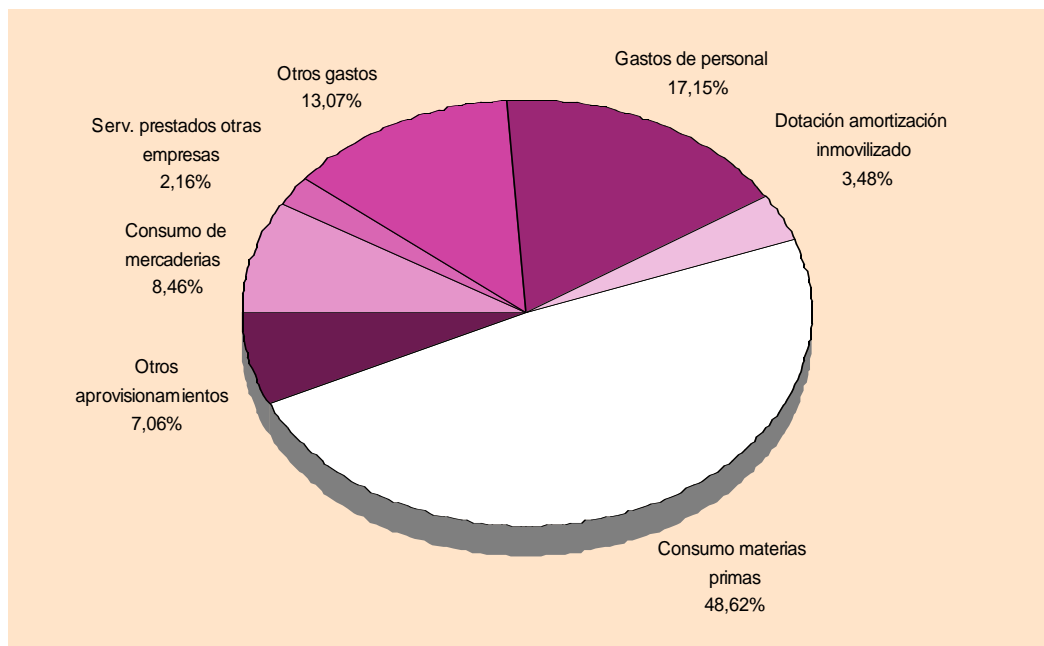



TOTAL INDUSTRIA

5. IMPUESTOS LIGADOS A LA ACTIVIDAD POR NIVEL DE EMPLEO.

Miles de pesetas

	De 1 a 19 ocupados	De 20 o más ocupados	TOTAL
I.V.A. LIQUIDADADO (simplificado)	314.582,4	32.437,3	347.019,7
I.V.A. REPERCUTIDO (ordinario)	19.758.556,3	72.271.000,9	92.029.557,2
I.V.A. SOPORTADO (ordinario)	15.620.452,1	69.851.515,6	85.471.967,8
IMPUESTOS LIGADOS A LA PRODUCCIÓN ..	739.226,5	90.891.036,7	91.630.263,3
Impuesto de Fabricación	275.257,0	88.915.556,2	89.190.813,2
I.A.E.	369.567,2	737.900,1	1.107.467,3
Otros	94.402,3	1.237.580,5	1.331.982,8

6. RATIOS POR NIVEL DE EMPLEO.

Miles de pesetas

	De 1 a 19 ocupados	De 20 o más ocupados	TOTAL
Horas trabajadas/personal ocupado	1.784,88	1.731,70	1.753,38
Producción a salida de fábrica (sin I.V.A.)/personal ocupado (miles ptas.)	7.547,74	19.596,94	14.684,36
Valor añadido bruto a coste de los factores/personal ocupado (miles ptas.)	2.349,76	4.781,50	3.790,06
Costes de personal/personal ocupado (miles de ptas.)	1.594,84	2.758,66	2.284,16
Excedente bruto de explotación/personal ocupado (miles ptas.)	754,92	2.022,84	1.505,90
Producción a salida de fábrica (sin I.V.A.)/horas trabajadas (ptas.)	4.228,71	11.316,60	8.374,89
Valor añadido bruto a coste de los factores/horas trabajadas (ptas.)	1.316,48	2.761,16	2.161,57
Excedente bruto de explotación/horas trabajadas (ptas.)	422,95	1.168,13	858,85
Consumos intermedios (sin I.V.A.)/Producción a salida de fábrica (sin I.V.A.)(%)	68,89	63,12	64,33
Gastos financieros/Producción a salida de fábrica (sin I.V.A.) (%)	4,81	3,80
Inversiones (sin I.V.A.)/Producción a salida de fábrica (sin I.V.A.) (%)	2,04	2,96	2,77
Costes de personal/Valor añadido bruto al coste de los factores (%)	67,87	57,69	60,27
Excedente bruto de explotación/Valor añadido bruto a c.f. (%)	32,13	42,31	39,73



G.3. Producción a salida de fábrica/personal ocupado

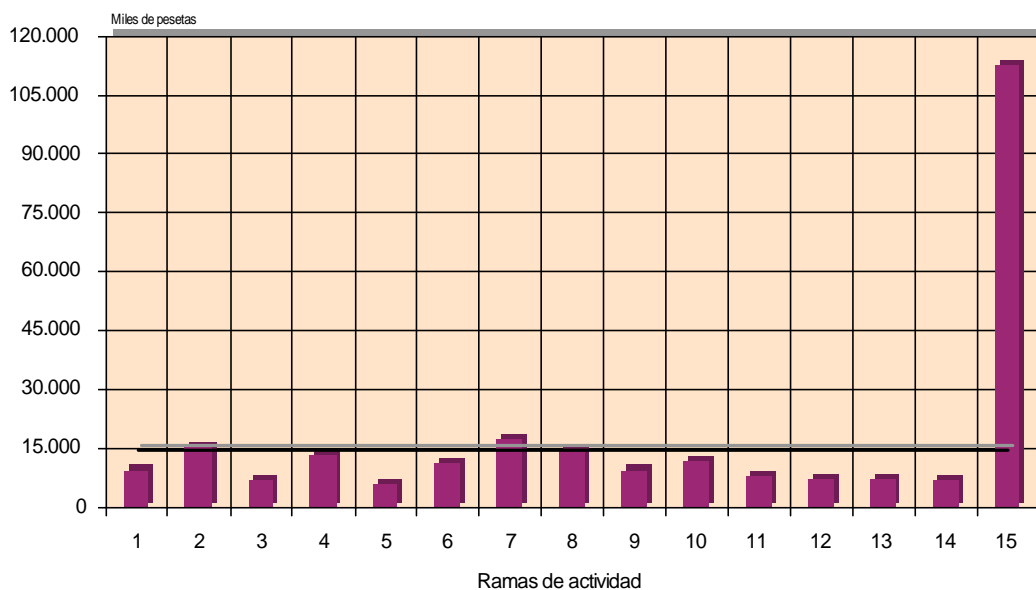

G.4. Valor añadido bruto a coste de los factores/personal ocupado

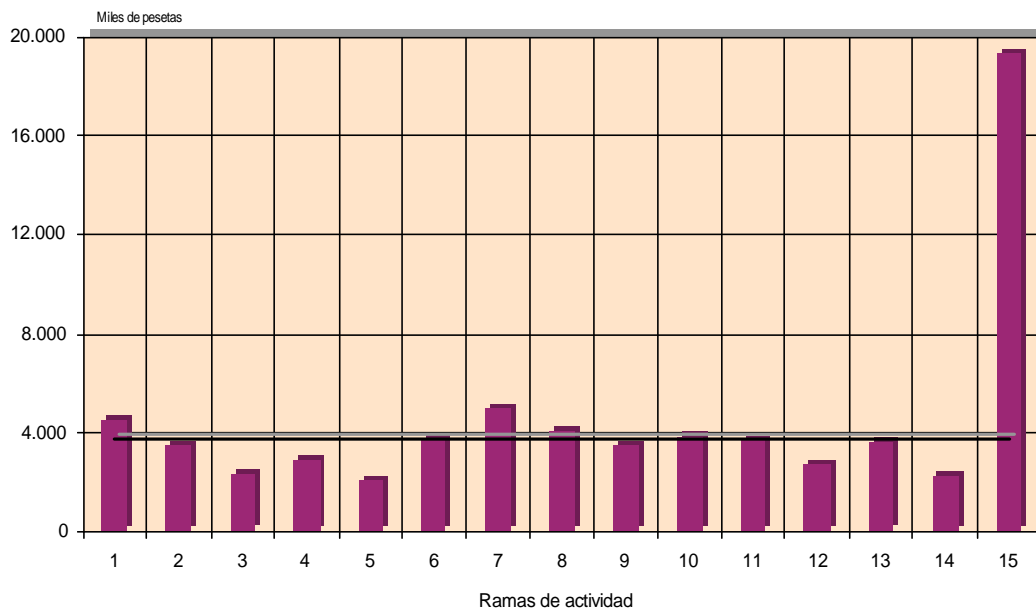



G.5. Costes de personal/personal ocupado

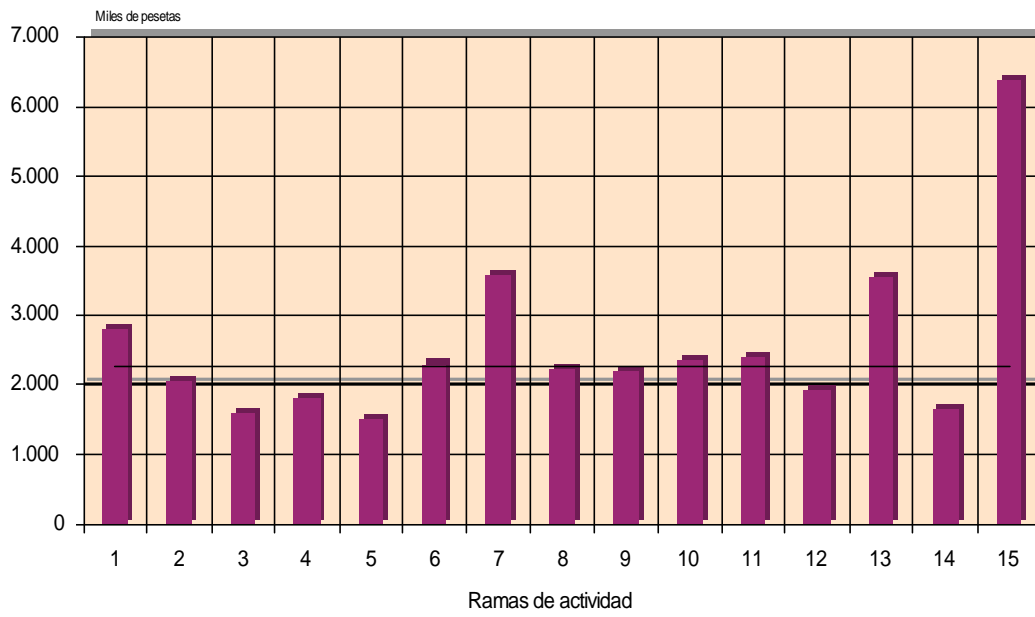

G.6. Excedente bruto de explotación/personal ocupado

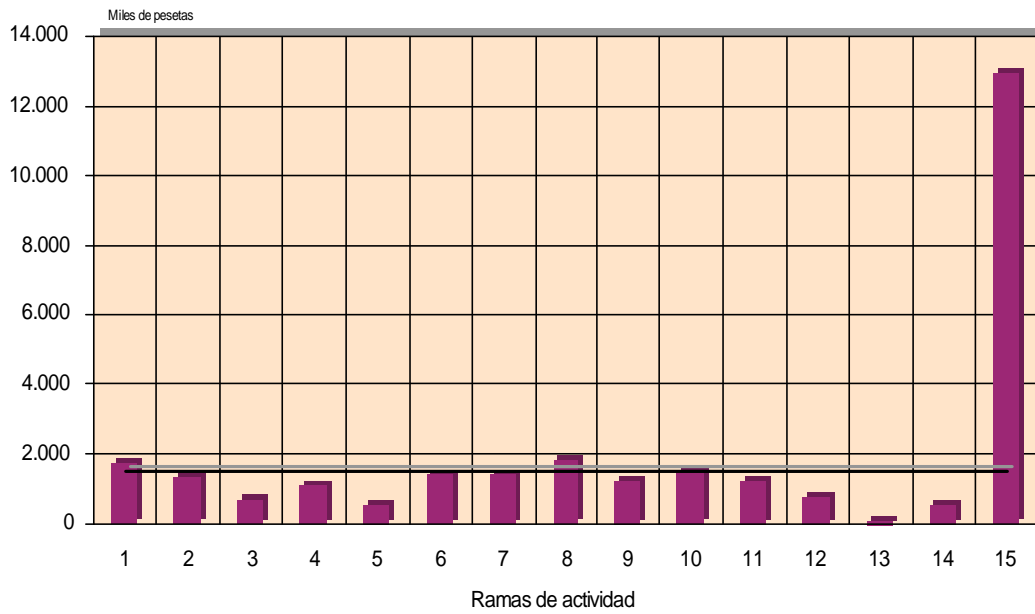

1. INDUSTRIAS EXTRACTIVAS

1.1. PRINCIPALES MACROMAGNITUDES POR NIVEL DE EMPLEO.

Miles de pesetas

	De 1 a 19 ocupados	De 20 o más ocupados	TOTAL
1. PERSONAS OCUPADAS (Unidades)	325	310	635
2. HORAS TRABAJADAS (Unidades)	577.044	553.037	1.130.081
3. PRODUCCIÓN A SALIDA DE FÁBRICA (sin I.V.A.)	2.506.812,8	3.557.641,6	6.064.454,4
Ventas netas de productos	2.482.143,4	3.543.895,3	6.026.038,7
Ingresos por reventa	-	-	-
Consumo de mercaderías (-)	53.000,0	82.824,0	135.824,0
Prestación de servicios	47.518,9	12.547,0	60.065,9
Trabajos para su inmovilizado	-	1.655,7	1.655,7
Otros ingresos de explotación	54.433,3	38.225,8	92.659,1
Variación de existencias	-24.282,9	44.141,9	19.859,0
Impuestos especiales	-	-	-
4. CONSUMO INTERMEDIO (sin I.V.A.)	1.274.384,9	1.889.091,4	3.163.476,2
Consumo de materias primas	466.262,0	159.385,5	625.647,5
Otros aprovisionamientos	249.621,6	432.290,9	681.912,5
Servicios prestados por otras empresas	202.353,3	287.992,2	490.345,5
Otros gastos	356.148,0	1.009.422,8	1.365.570,7
5. VALOR AÑADIDO BRUTO (sin I.V.A.)(3-4) . .	1.232.427,9	1.668.550,2	2.900.978,1
6. SUBVENCIONES DE EXPLOTACIÓN	3.235,3	3.235,3
7. IMPUESTOS LIGADOS A LA PRODUCCIÓN .	16.515,1	12.661,2	29.176,3
8. VALOR AÑADIDO BRUTOcf(5+6-7)	1.215.912,8	1.659.124,3	2.875.037,2
Coste de personal	782.489,2	995.671,1	1.778.160,3
Excedente bruto de explotación	433.423,6	663.453,3	1.096.876,9
9. I.V.A.repercutido	340.994,5	408.223,6	749.218,1
10. I.V.A. soportado	178.535,5	313.457,6	491.993,1
11. GASTOS FINANCIEROS	-	316.752,1	316.752,1
12. INVERSIONES	124.234,6	311.082,7	435.317,3

1.2. PERSONAS OCUPADAS, HORAS TRABAJADAS Y GASTOS DE PERSONAL POR NIVEL DE EMPLEO.

Miles de pesetas

	De 1 a 19 ocupados	De 20 o más ocupados	TOTAL
PERSONAS OCUPADAS (Unidades)	325	310	635
HORAS TRABAJADAS (Unidades)	577.044	553.037	1.130.081
GASTOS DE PERSONAL	782.489,2	995.671,1	1.778.160,3
Sueldos y salarios	591.142,2	732.701,7	1.323.843,9
Indemnizaciones	880,0	4.160,5	5.040,5
Cargas sociales	190.467,0	258.808,9	449.275,8



1. INDUSTRIAS EXTRACTIVAS

G.1.1. Distribución de los gastos de personal

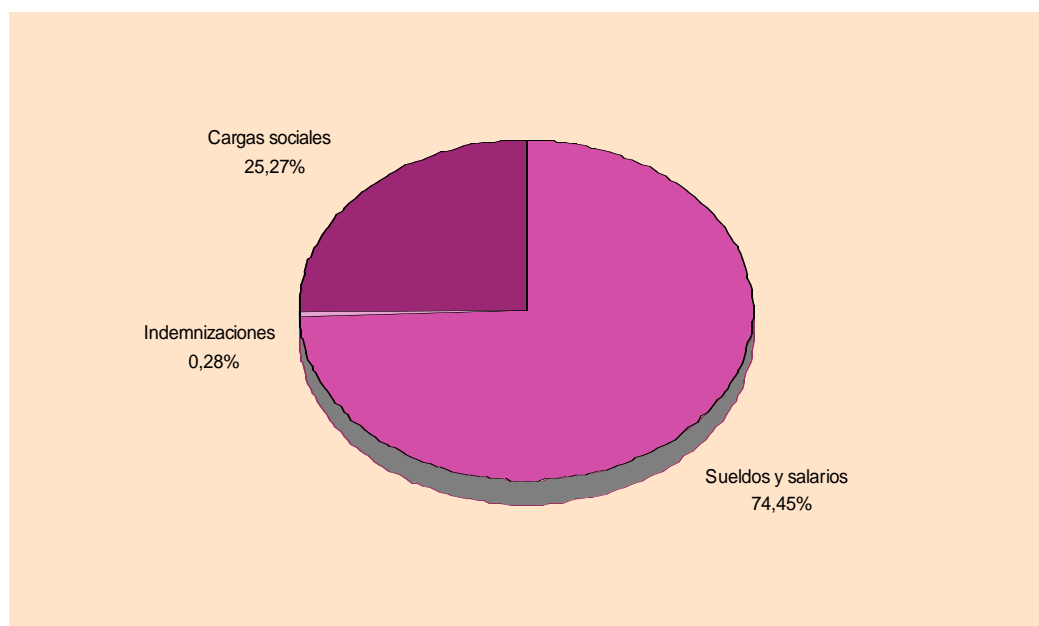

1.3. INGRESOS CORRIENTES, VARIACIÓN DE EXISTENCIAS E INVERSIONES POR NIVEL DE EMPLEO.

Miles de pesetas

	De 1 a 19 ocupados	De 20 o más ocupados	TOTAL
VENTAS	2.529.662,4	3.556.442,2	6.086.104,6
Ventas netas de productos	2.482.143,4	3.543.895,3	6.026.038,7
Ventas de mercadería	-	-	-
Prestación de servicios	47.518,9	12.547,0	60.065,9
OTROS INGRESOS	54.433,3	43.116,8	97.550,1
Por inmovilizado	-	1.655,7	1.655,7
Subvenciones	-	3.235,3	3.235,3
Otros	54.433,3	38.225,8	92.659,1
VARIACIÓN DE EXISTENCIAS	-24.282,9	44.141,9	19.859,0
INVERSIONES	124.234,6	311.082,7	435.317,3



1. INDUSTRIAS EXTRACTIVAS

1.4. CONSUMO, SERVICIOS EXTERIORES, AMORTIZACIONES, GASTOS FINANCIEROS, PÉRDIDAS DE INMOVILIZADO Y EXTRAORDINARIOS POR NIVEL DE EMPLEO.

Miles de pesetas

	De 1 a 19 ocupados	De 20 o más ocupados	TOTAL
CONSUMO	971.236,9	962.492,6	1.933.729,5
Consumo de materias primas	466.262,0	159.385,5	625.647,5
Otros aprovisionamientos	249.621,6	432.290,9	681.912,5
Consumo de mercaderías	53.000,0	82.824,0	135.824,0
Servicios prestados por otras empresas	202.353,3	287.992,2	490.345,5
OTROS GASTOS	356.148,0	1.009.422,8	1.365.570,7
Gastos I+D	1.134,6	1.134,6
Arrendamientos	46.626,3	143.696,3	190.322,7
Reparaciones	216.517,1	216.517,1
Servicios de profesionales independientes	27.301,9	62.725,8	90.027,6
Suministros	87.134,2	246.927,8	334.062,0
Otros servicios exteriores	195.085,5	338.421,2	533.506,8
DOTACIÓN PARA AMOR. INMOVILIZADO ...	124.425,4	302.551,5	426.976,9
GASTOS FINANCIEROS	316.752,1	316.752,1
PERDIDAS INMOVILIZADO Y EXTRAORDINARIOS	..	20.902,2	20.902,2

G.1.2. Distribución del gasto de explotación

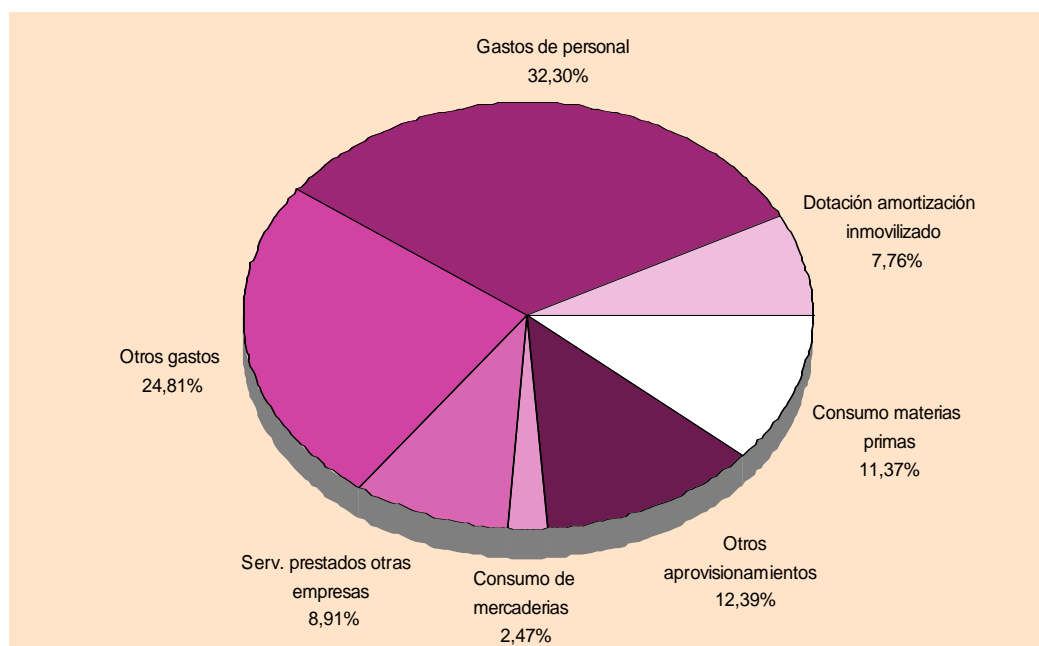



1. INDUSTRIAS EXTRACTIVAS

1.5. IMPUESTOS LIGADOS A LA ACTIVIDAD POR NIVEL DE EMPLEO.

Miles de pesetas

	De 1 a 19 ocupados	De 20 o más ocupados	TOTAL
I.V.A. LIQUIDADO (simplificado)	2.296,7	-	2.296,7
I.V.A. REPERCUTIDO (ordinario)	340.994,5	408.223,6	749.218,1
I.V.A. SOPORTADO (ordinario)	178.535,5	313.457,6	491.993,1
IMPUESTOS LIGADOS A LA PRODUCCIÓN ..	16.515,1	12.661,2	29.176,3
Impuesto de Fabricación	-	-	-
I.A.E.	6.953,7	5.727,6	12.681,2
Otros	9.561,4	6.933,6	16.495,0

1.6. RATIOS POR NIVEL DE EMPLEO.

Miles de pesetas

	De 1 a 19 ocupados	De 20 o más ocupados	TOTAL
Horas trabajadas/personal ocupado	1.775,52	1.783,99	1.779,66
Producción a salida de fábrica (sin I.V.A.)/personal ocupado (miles ptas.)	7.713,27	11.476,26	9.550,32
Valor añadido bruto a coste de los factores/personal ocupado (miles ptas.)	3.741,27	5.352,01	4.527,62
Costes de personal/personal ocupado (miles de ptas.)	2.407,66	3.211,84	2.800,25
Excedente bruto de explotación/personal ocupado (miles ptas.)	1.333,61	2.140,17	1.727,37
Producción a salida de fábrica (sin I.V.A.)/horas trabajadas (ptas.)	4.344,23	6.432,92	5.366,39
Valor añadido bruto a coste de los factores/horas trabajadas (ptas.)	2.107,14	3.000,02	2.544,10
Excedente bruto de explotación/horas trabajadas (ptas.)	751,11	1.199,65	970,62
Consumos intermedios (sin I.V.A.)/Producción a salida de fábrica (sin I.V.A.)(%)	50,84	53,10	52,16
Gastos financieros/Producción a salida de fábrica (sin I.V.A.) (%)	8,90	5,22
Inversiones (sin I.V.A.)/Producción a salida de fábrica (sin I.V.A.) (%)	4,96	8,74	7,18
Costes de personal/Valor añadido bruto al coste de los factores (%)	64,35	60,01	61,85
Excedente bruto de explotación/Valor añadido bruto a c.f. (%)	35,65	39,99	38,15



2. ALIMENTACIÓN, BEBIDAS Y TABACO

2.1. PRINCIPALES MACROMAGNITUDES POR NIVEL DE EMPLEO.

Miles de pesetas

	De 1 a 19 ocupados	De 20 o más ocupados	TOTAL
1. PERSONAS OCUPADAS (Unidades)	5.046	13.926	18.971
2. HORAS TRABAJADAS (Unidades)	9.136.618	23.868.291	33.004.909
3. PRODUCCIÓN A SALIDA DE FÁBRICA (sin I.V.A.)	61.352.193,1	233.530.298,1	294.882.491,3
Ventas netas de productos	58.486.912,5	234.633.761,5	293.120.674,0
Ingresos por reventa	8.828.987,7	9.334.282,9	18.163.270,5
Consumo de mercaderías (-)	7.282.159,8	17.025.084,1	24.307.243,9
Prestación de servicios	1.167.833,7	2.676.873,0	3.844.706,7
Trabajos para su inmovilizado	-	268.505,6	268.505,6
Otros ingresos de explotación	39.145,0	1.206.475,9	1.245.620,8
Variación de existencias	-163.782,9	601.012,0	437.229,1
Impuestos especiales	275.257,0	1.834.471,3	2.109.728,3
4. CONSUMO INTERMEDIO (sin I.V.A.)	48.094.387,9	187.568.554,9	235.662.942,8
Consumo de materias primas	40.033.818,3	121.490.345,0	161.524.163,2
Otros aprovisionamientos	1.944.980,4	28.598.229,7	30.543.210,1
Servicios prestados por otras empresas	342.923,1	2.026.678,5	2.369.601,6
Otros gastos	5.772.666,1	35.453.301,8	41.225.967,9
5. VALOR AÑADIDO BRUTO (sin I.V.A.)(3-4) . .	13.257.805,2	45.961.743,2	59.219.548,4
6. SUBVENCIONES DE EXPLOTACIÓN	715.975,6	7.873.609,4	8.589.585,0
7. IMPUESTOS LIGADOS A LA PRODUCCIÓN .	388.380,3	2.230.553,0	2.618.933,3
8. VALOR AÑADIDO BRUTOcf(5+6-7)	13.585.400,5	51.604.799,6	65.190.200,1
Coste de personal	7.663.649,2	31.319.497,6	38.983.146,8
Excedente bruto de explotación	5.921.751,3	20.285.302,0	26.207.053,3
9. I.V.A.repercutido	3.493.049,1	14.930.414,1	18.423.463,2
10. I.V.A. soportado	3.631.447,7	18.511.209,7	22.142.657,4
11. GASTOS FINANCIEROS	10.734.988,3	10.734.988,3
12. INVERSIONES	1.190.576,8	5.426.405,1	6.616.981,9

2.2. PERSONAS OCUPADAS, HORAS TRABAJADAS Y GASTOS DE PERSONAL POR NIVEL DE EMPLEO.

Miles de pesetas

	De 1 a 19 ocupados	De 20 o más ocupados	TOTAL
PERSONAS OCUPADAS (Unidades)	5.046	13.926	18.971
HORAS TRABAJADAS (Unidades)	9.136.618	23.868.291	33.004.909
GASTOS DE PERSONAL	7.663.649,2	31.319.497,6	38.983.146,8
Sueldos y salarios	5.576.341,9	23.666.090,4	29.242.432,3
Indemnizaciones	135.491,3	272.503,9	407.995,2
Cargas sociales	1.951.816,0	7.380.903,3	9.332.719,2



2. ALIMENTACIÓN, BEBIDAS Y TABACO

G.2.1. Distribución de los gastos de personal

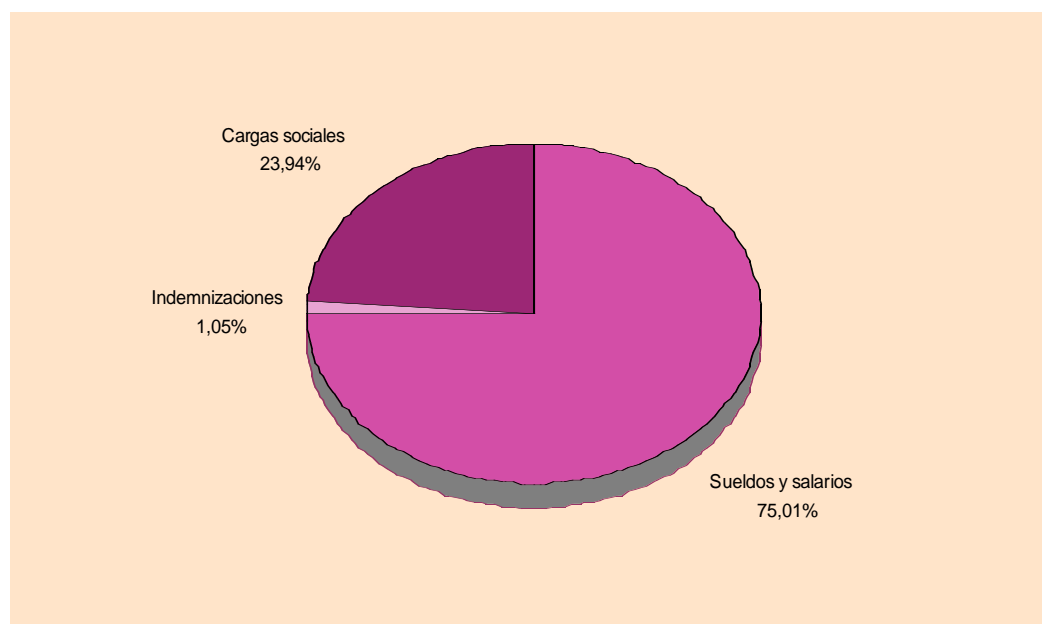

2.3. INGRESOS CORRIENTES, VARIACIÓN DE EXISTENCIAS E INVERSIONES POR NIVEL DE EMPLEO.

Miles de pesetas

	De 1 a 19 ocupados	De 20 o más ocupados	TOTAL
VENTAS	68.483.733,9	246.644.917,3	315.128.651,2
Ventas netas de productos	58.486.912,5	234.633.761,5	293.120.674,0
Ventas de mercadería	8.828.987,7	9.334.282,9	18.163.270,5
Prestación de servicios	1.167.833,7	2.676.873,0	3.844.706,7
OTROS INGRESOS	755.120,5	9.348.590,9	10.103.711,5
Por inmovilizado	-	268.505,6	268.505,6
Subvenciones	715.975,6	7.873.609,4	8.589.585,0
Otros	39.145,0	1.206.475,9	1.245.620,8
VARIACIÓN DE EXISTENCIAS	-163.782,9	601.012,0	437.229,1
INVERSIONES	1.190.576,8	5.426.405,1	6.616.981,9



2. ALIMENTACIÓN, BEBIDAS Y TABACO

2.4. CONSUMO, SERVICIOS EXTERIORES, AMORTIZACIONES, GASTOS FINANCIEROS, PÉRDIDAS DE INMOVILIZADO Y EXTRAORDINARIOS POR NIVEL DE EMPLEO.

Miles de pesetas

	De 1 a 19 ocupados	De 20 o más ocupados	TOTAL
CONSUMO	49.603.881,7	169.140.337,2	218.744.218,8
Consumo de materias primas	40.033.818,3	121.490.345,0	161.524.163,2
Otros aprovisionamientos	1.944.980,4	28.598.229,7	30.543.210,1
Consumo de mercaderías	7.282.159,8	17.025.084,1	24.307.243,9
Servicios prestados por otras empresas	342.923,1	2.026.678,5	2.369.601,6
OTROS GASTOS	5.772.666,1	35.453.301,8	41.225.967,9
Gastos I+D	-	62.385,6	62.385,6
Arrendamientos	555.525,2	1.830.732,2	2.386.257,4
Reparaciones	-	2.975.914,0	2.975.914,0
Servicios de profesionales independientes ...	446.219,0	7.727.369,6	8.173.588,6
Suministros	2.237.652,7	4.066.589,4	6.304.242,2
Otros servicios exteriores	2.533.269,2	18.790.310,9	21.323.580,1
DOTACIÓN PARA AMOR. INMOVILIZADO ...	889.885,2	6.509.572,4	7.399.457,7
GASTOS FINANCIEROS	-	10.734.988,3	10.734.988,3
PERDIDAS INMOVILIZADO Y EXTRAORDINARIOS	-	968.404,6	968.404,6

G.2.2. Distribución del gasto de explotación

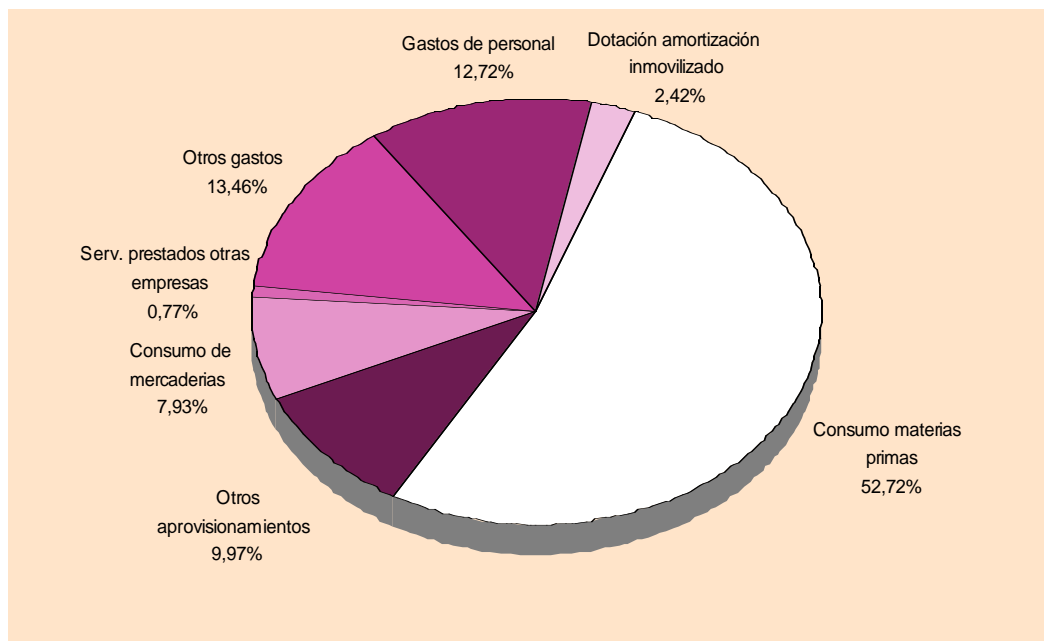



2. ALIMENTACIÓN, BEBIDAS Y TABACO

2.5. IMPUESTOS LIGADOS A LA ACTIVIDAD POR NIVEL DE EMPLEO.

Miles de pesetas

	De 1 a 19 ocupados	De 20 o más ocupados	TOTAL
I.V.A. LIQUIDADO (simplificado)	220.999,6	13.142,4	234.142,0
I.V.A. REPERCUTIDO (ordinario)	3.493.049,1	14.930.414,1	18.423.463,2
I.V.A. SOPORTADO (ordinario)	3.631.447,7	18.511.209,7	22.142.657,4
IMPUESTOS LIGADOS A LA PRODUCCIÓN . .	388.380,3	2.230.553,0	2.618.933,3
Impuesto de Fabricación	275.257,0	1.834.471,3	2.109.728,3
I.A.E.	93.335,7	207.083,2	300.419,0
Otros	19.787,6	188.998,5	208.786,1

2.6. RATIOS POR NIVEL DE EMPLEO.

Miles de pesetas

	De 1 a 19 ocupados	De 20 o más ocupados	TOTAL
Horas trabajadas/personal ocupado	1.810,67	1.713,94	1.739,76
Producción a salida de fábrica (sin I.V.A.)/personal ocupado (miles ptas.)	12.158,58	16.769,37	15.543,86
Valor añadido bruto a coste de los factores/personal ocupado (miles ptas.)	2.692,31	3.705,64	3.436,31
Costes de personal/personal ocupado (miles de ptas.)	1.518,76	2.248,99	2.054,88
Excedente bruto de explotación/personal ocupado (miles ptas.)	1.173,55	1.456,65	1.381,43
Producción a salida de fábrica (sin I.V.A.)/horas trabajadas (ptas.)	6.714,98	9.784,12	8.934,50
Valor añadido bruto a coste de los factores/horas trabajadas (ptas.)	1.486,92	2.162,07	1.975,17
Excedente bruto de explotación/horas trabajadas (ptas.)	648,13	849,88	794,04
Consumos intermedios (sin I.V.A.)/Producción a salida de fábrica (sin I.V.A.)(%)	78,39	80,32	79,92
Gastos financieros/Producción a salida de fábrica (sin I.V.A.) (%)	4,60	3,64
Inversiones (sin I.V.A.)/Producción a salida de fábrica (sin I.V.A.) (%)	1,94	2,32	2,24
Costes de personal/Valor añadido bruto al coste de los factores (%)	56,41	60,69	59,80
Excedente bruto de explotación/Valor añadido bruto a c.f. (%)	43,59	39,31	40,20



2.1. INDUSTRIAS CÁRNICAS

2.1.1. PRINCIPALES MACROMAGNITUDES POR NIVEL DE EMPLEO.

Miles de pesetas

	De 1 a 19 ocupados	De 20 o más ocupados	TOTAL
1. PERSONAS OCUPADAS (Unidades)	794	2.269	3.063
2. HORAS TRABAJADAS (Unidades)	1.461.641	4.051.502	5.513.143
3. PRODUCCIÓN A SALIDA DE FÁBRICA (sin I.V.A.)	10.962.586,6	52.467.238,1	63.429.824,7
Ventas netas de productos	10.230.290,7	51.517.041,7	61.747.332,4
Ingresos por reventa	-	111.281,1	111.281,1
Consumo de mercaderías (-)	56.566,2	1.723.089,3	1.779.655,4
Prestación de servicios	833.238,1	1.850.965,7	2.684.203,8
Trabajos para su inmovilizado	-	16.155,3	16.155,3
Otros ingresos de explotación	-	120.349,8	120.349,8
Variación de existencias	-44.376,1	574.533,8	530.157,7
Impuestos especiales	-	-	-
4. CONSUMO INTERMEDIO (sin I.V.A.)	8.964.928,3	41.008.147,0	49.973.075,2
Consumo de materias primas	7.884.413,3	29.950.074,6	37.834.487,9
Otros aprovisionamientos	135.379,5	2.998.839,9	3.134.219,4
Servicios prestados por otras empresas	51.601,6	295.676,8	347.278,4
Otros gastos	893.533,9	7.763.555,6	8.657.089,5
5. VALOR AÑADIDO BRUTO (sin I.V.A.)(3-4) ..	1.997.658,3	11.459.091,2	13.456.749,5
6. SUBVENCIONES DE EXPLOTACIÓN	81.575,5	234.992,5	316.568,0
7. IMPUESTOS LIGADOS A LA PRODUCCIÓN .	16.060,2	70.210,8	86.271,0
8. VALOR AÑADIDO BRUTOcf(5+6-7)	2.063.173,7	11.623.872,9	13.687.046,6
Coste de personal	1.372.631,2	5.847.849,3	7.220.480,5
Excedente bruto de explotación	690.542,4	5.776.023,6	6.466.566,1
9. I.V.A.repercutido	758.269,4	3.258.002,6	4.016.272,0
10. I.V.A. soportado	671.545,1	3.511.625,8	4.183.171,0
11. GASTOS FINANCIEROS	768.564,3	768.564,3
12. INVERSIONES	117.749,2	1.391.597,7	1.509.346,8

2.1.2. PERSONAS OCUPADAS, HORAS TRABAJADAS Y GASTOS DE PERSONAL POR NIVEL DE EMPLEO.

Miles de pesetas

	De 1 a 19 ocupados	De 20 o más ocupados	TOTAL
PERSONAS OCUPADAS (Unidades)	794	2.269	3.063
HORAS TRABAJADAS (Unidades)	1.461.641	4.051.502	5.513.143
GASTOS DE PERSONAL	1.372.631,2	5.847.849,3	7.220.480,5
Sueldos y salarios	1.011.956,9	4.390.844,8	5.402.801,7
Indemnizaciones	32.534,2	13.186,7	45.720,9
Cargas sociales	328.140,1	1.443.817,8	1.771.957,9



G.2.1.1. Distribución de los gastos de personal

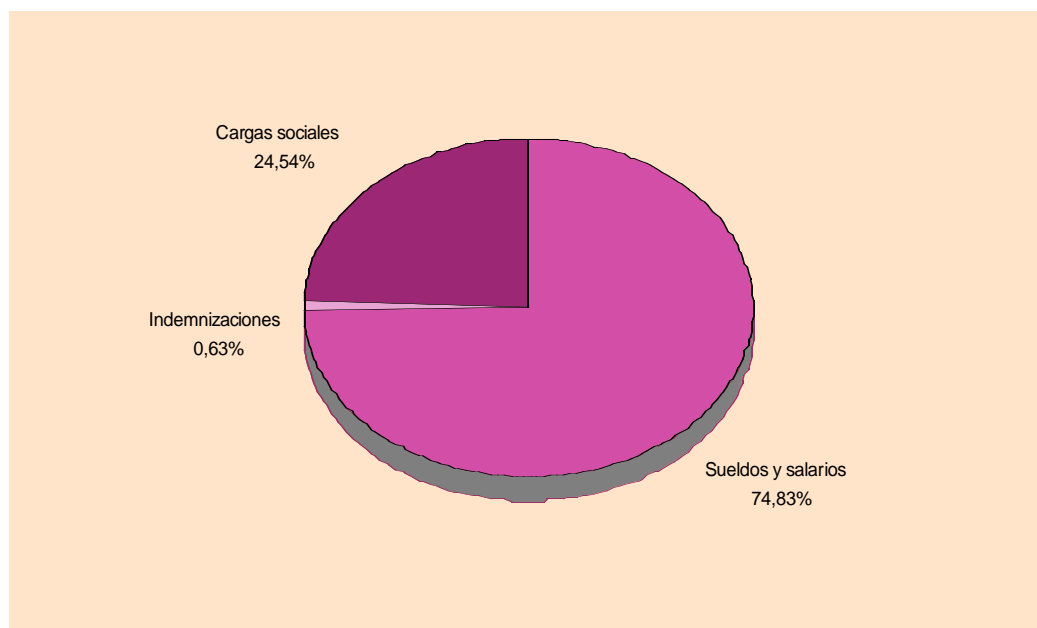

2.1.3. INGRESOS CORRIENTES, VARIACIÓN DE EXISTENCIAS E INVERSIONES POR NIVEL DE EMPLEO.

Miles de pesetas

	De 1 a 19 ocupados	De 20 o más ocupados	TOTAL
VENTAS	11.063.528,8	53.479.288,5	64.542.817,3
Ventas netas de productos	10.230.290,7	51.517.041,7	61.747.332,4
Ventas de mercadería	-	111.281,1	111.281,1
Prestación de servicios	833.238,1	1.850.965,7	2.684.203,8
OTROS INGRESOS	81.575,5	371.497,6	453.073,1
Por inmovilizado	-	16.155,3	16.155,3
Subvenciones	81.575,5	234.992,5	316.568,0
Otros	-	120.349,8	120.349,8
VARIACIÓN DE EXISTENCIAS	-44.376,1	574.533,8	530.157,7
INVERSIONES	117.749,2	1.391.597,7	1.509.346,8



2.1. INDUSTRIAS CÁRNICAS

2.1.4. CONSUMO, SERVICIOS EXTERIORES, AMORTIZACIONES, GASTOS FINANCIEROS, PÉRDIDAS DE INMOVILIZADO Y EXTRAORDINARIOS POR NIVEL DE EMPLEO.

Miles de pesetas

	De 1 a 19 ocupados	De 20 o más ocupados	TOTAL
CONSUMO	8.127.960,5	34.967.680,6	43.095.641,2
Consumo de materias primas	7.884.413,3	29.950.074,6	37.834.487,9
Otros aprovisionamientos	135.379,5	2.998.839,9	3.134.219,4
Consumo de mercaderías	56.566,2	1.723.089,3	1.779.655,4
Servicios prestados por otras empresas	51.601,6	295.676,8	347.278,4
OTROS GASTOS	893.533,9	7.763.555,6	8.657.089,5
Gastos I+D	2.345,4	2.345,4
Arrendamientos	131.722,6	137.687,7	269.410,3
Reparaciones	324.769,0	324.769,0
Servicios de profesionales independientes ...	105.280,5	3.715.911,4	3.821.191,9
Suministros	306.608,6	1.203.425,3	1.510.033,9
Otros servicios exteriores	349.922,3	2.379.416,7	2.729.339,0
DOTACIÓN PARA AMOR. INMOVILIZADO ...	164.968,1	1.484.012,7	1.648.980,8
GASTOS FINANCIEROS	768.564,3	768.564,3
PERDIDAS INMOVILIZADO Y EXTRAORDINARIOS	..	84.552,1	84.552,1

G.2.1.2. Distribución del gasto de explotación

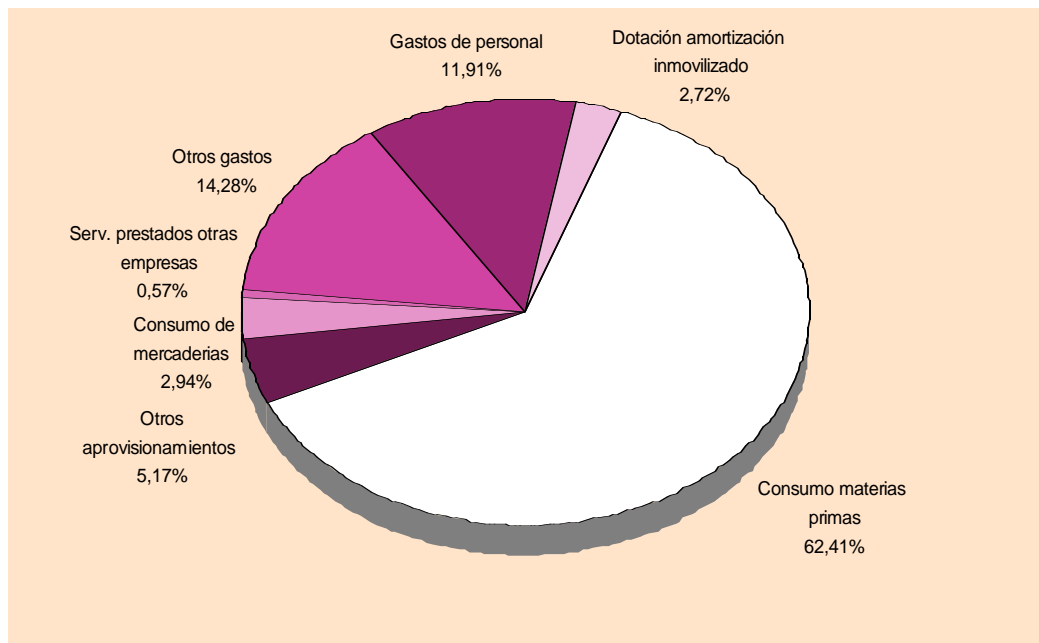



2.1. INDUSTRIAS CÁRNICAS

2.1.5. IMPUESTOS LIGADOS A LA ACTIVIDAD POR NIVEL DE EMPLEO.

Miles de pesetas

	De 1 a 19 ocupados	De 20 o más ocupados	TOTAL
I.V.A. LIQUIDADO (simplificado)	2.102,2	-	2.102,2
I.V.A. REPERCUTIDO (ordinario)	758.269,4	3.258.002,6	4.016.272,0
I.V.A. SOPORTADO (ordinario)	671.545,1	3.511.625,8	4.183.171,0
IMPUESTOS LIGADOS A LA PRODUCCIÓN ..	16.060,2	70.210,8	86.271,0
Impuesto de Fabricación	-	-	-
I.A.E.	13.051,3	32.184,3	45.235,7
Otros	3.008,9	38.026,5	41.035,3

2.1.6. RATIOS POR NIVEL DE EMPLEO.

Miles de pesetas

	De 1 a 19 ocupados	De 20 o más ocupados	TOTAL
Horas trabajadas/personal ocupado	1.840,86	1.785,59	1.799,92
Producción a salida de fábrica (sin I.V.A.)/personal ocupado (miles ptas.)	13.806,78	23.123,51	20.708,40
Valor añadido bruto a coste de los factores/personal ocupado (miles ptas.)	2.598,46	5.122,91	4.468,51
Costes de personal/personal ocupado (miles de ptas.)	1.728,75	2.577,28	2.357,32
Excedente bruto de explotación/personal ocupado (miles ptas.)	869,70	2.545,63	2.111,19
Producción a salida de fábrica (sin I.V.A.)/horas trabajadas (ptas.)	7.500,19	12.950,07	11.505,20
Valor añadido bruto a coste de los factores/horas trabajadas (ptas.)	1.411,55	2.869,03	2.482,62
Excedente bruto de explotación/horas trabajadas (ptas.)	472,44	1.425,65	1.172,94
Consumos intermedios (sin I.V.A.)/Producción a salida de fábrica (sin I.V.A.)(%)	81,78	78,16	78,78
Gastos financieros/Producción a salida de fábrica (sin I.V.A.) (%)	1,46	1,21
Inversiones (sin I.V.A.)/Producción a salida de fábrica (sin I.V.A.) (%)	1,07	2,65	2,38
Costes de personal/Valor añadido bruto al coste de los factores (%)	66,53	50,31	52,75
Excedente bruto de explotación/Valor añadido bruto a c.f. (%)	33,47	49,69	47,25



2.2. CONSERVAS DE FRUTAS Y HORTALIZAS

2.2.1. PRINCIPALES MACROMAGNITUDES POR NIVEL DE EMPLEO.

Miles de pesetas

	De 1 a 19 ocupados	De 20 o más ocupados	TOTAL
1. PERSONAS OCUPADAS (Unidades)	338	8.690	9.027
2. HORAS TRABAJADAS (Unidades)	607.538	14.631.059	15.238.598
3. PRODUCCIÓN A SALIDA DE FÁBRICA (sin I.V.A.)	6.964.297,8	121.297.732,8	128.262.030,6
Ventas netas de productos	7.087.942,0	126.139.007,5	133.226.949,5
Ingresos por reventa	16.431,7	3.669.657,9	3.686.089,6
Consumo de mercaderías (-)	107.324,5	9.515.646,2	9.622.970,7
Prestación de servicios	83,9	362.002,3	362.086,2
Trabajos para su inmovilizado	-	95.101,3	95.101,3
Otros ingresos de explotación	757,9	807.747,1	808.505,0
Variación de existencias	-33.593,2	-260.137,1	-293.730,2
Impuestos especiales	-	-	-
4. CONSUMO INTERMEDIO (sin I.V.A.)	6.362.632,6	103.698.919,7	110.061.552,2
Consumo de materias primas	5.399.397,2	60.840.785,4	66.240.182,6
Otros aprovisionamientos	349.206,4	21.373.198,2	21.722.404,6
Servicios prestados por otras empresas	27,2	1.380.038,1	1.380.065,3
Otros gastos	614.001,8	20.104.897,9	20.718.899,7
5. VALOR AÑADIDO BRUTO (sin I.V.A.)(3-4) . .	601.665,3	17.598.813,2	18.200.478,4
6. SUBVENCIONES DE EXPLOTACIÓN	376.513,7	7.295.698,5	7.672.212,2
7. IMPUESTOS LIGADOS A LA PRODUCCIÓN .	14.570,4	163.090,1	177.660,5
8. VALOR AÑADIDO BRUTOcf(5+6-7)	963.608,5	24.731.421,6	25.695.030,1
Coste de personal	762.606,1	17.003.594,5	17.766.200,6
Excedente bruto de explotación	201.002,4	7.727.827,1	7.928.829,5
9. I.V.A.repercutido	361.283,5	7.125.972,6	7.487.256,1
10. I.V.A. soportado	460.769,6	10.848.285,9	11.309.055,5
11. GASTOS FINANCIEROS	8.454.751,0	8.454.751,0
12. INVERSIONES	57.626,1	3.696.572,2	3.754.198,3

2.2.2. PERSONAS OCUPADAS, HORAS TRABAJADAS Y GASTOS DE PERSONAL POR NIVEL DE EMPLEO.

Miles de pesetas

	De 1 a 19 ocupados	De 20 o más ocupados	TOTAL
PERSONAS OCUPADAS (Unidades)	338	8.690	9.027
HORAS TRABAJADAS (Unidades)	607.538	14.631.059	15.238.598
GASTOS DE PERSONAL	762.606,1	17.003.594,5	17.766.200,6
Sueldos y salarios	509.134,3	12.905.148,5	13.414.282,8
Indemnizaciones	92.829,7	102.469,4	195.299,0
Cargas sociales	160.642,1	3.995.976,6	4.156.618,7



2.2. CONSERVAS DE FRUTAS Y HORTALIZAS

G.2.2.1. Distribución de los gastos de personal

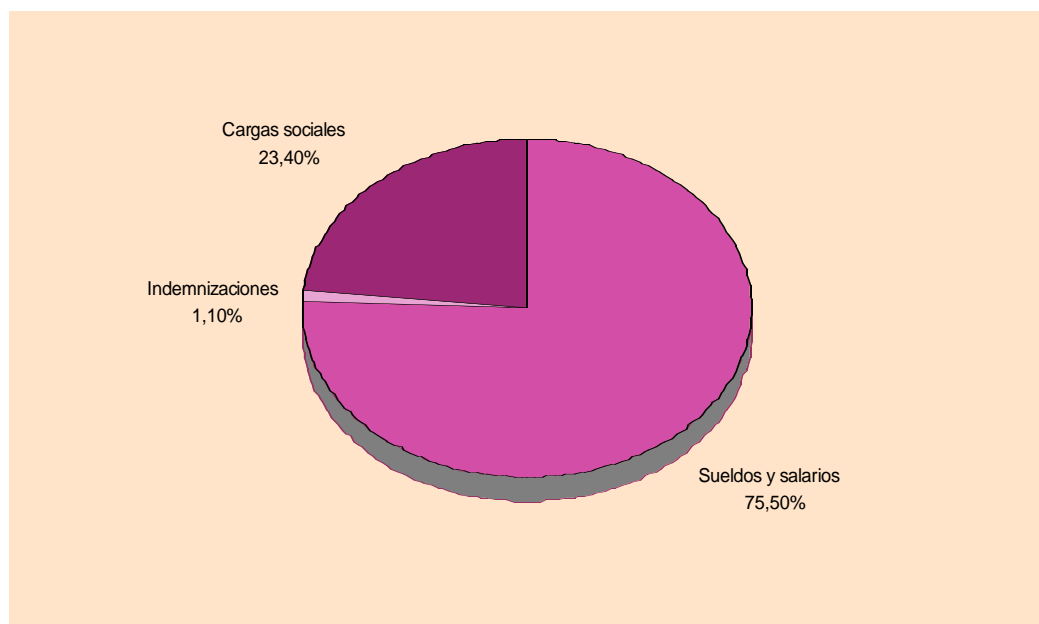

2.2.3. INGRESOS CORRIENTES, VARIACIÓN DE EXISTENCIAS E INVERSIONES POR NIVEL DE EMPLEO.

Miles de pesetas

	De 1 a 19 ocupados	De 20 o más ocupados	TOTAL
VENTAS	7.104.457,6	130.170.667,7	137.275.125,3
Ventas netas de productos	7.087.942,0	126.139.007,5	133.226.949,5
Ventas de mercadería	16.431,7	3.669.657,9	3.686.089,6
Prestación de servicios	83,9	362.002,3	362.086,2
OTROS INGRESOS	377.271,6	8.198.546,9	8.575.818,5
Por inmovilizado	-	95.101,3	95.101,3
Subvenciones	376.513,7	7.295.698,5	7.672.212,2
Otros	757,9	807.747,1	808.505,0
VARIACIÓN DE EXISTENCIAS	-33.593,2	-260.137,1	-293.730,2
INVERSIONES	57.626,1	3.696.572,2	3.754.198,3



2.2. CONSERVAS DE FRUTAS Y HORTALIZAS

2.2.4. CONSUMO, SERVICIOS EXTERIORES, AMORTIZACIONES, GASTOS FINANCIEROS, PÉRDIDAS DE INMOVILIZADO Y EXTRAORDINARIOS POR NIVEL DE EMPLEO.

Miles de pesetas

	De 1 a 19 ocupados	De 20 o más ocupados	TOTAL
CONSUMO	5.855.955,3	93.109.667,9	98.965.623,2
Consumo de materias primas	5.399.397,2	60.840.785,4	66.240.182,6
Otros aprovisionamientos	349.206,4	21.373.198,2	21.722.404,6
Consumo de mercaderías	107.324,5	9.515.646,2	9.622.970,7
Servicios prestados por otras empresas	27,2	1.380.038,1	1.380.065,3
OTROS GASTOS	614.001,8	20.104.897,9	20.718.899,7
Gastos I+D	47.373,0	47.373,0
Arrendamientos	60.878,6	1.328.155,6	1.389.034,1
Reparaciones	1.827.902,2	1.827.902,2
Servicios de profesionales independientes ...	102.331,9	3.207.974,9	3.310.306,8
Suministros	77.401,1	1.742.822,5	1.820.223,6
Otros servicios exteriores	373.390,2	11.950.669,7	12.324.059,9
DOTACIÓN PARA AMOR. INMOVILIZADO ...	89.665,9	3.495.542,3	3.585.208,2
GASTOS FINANCIEROS	8.454.751,0	8.454.751,0
PERDIDAS INMOVILIZADO Y EXTRAORDINARIOS	..	770.373,9	770.373,9

G.2.2.2. Distribución del gasto de explotación

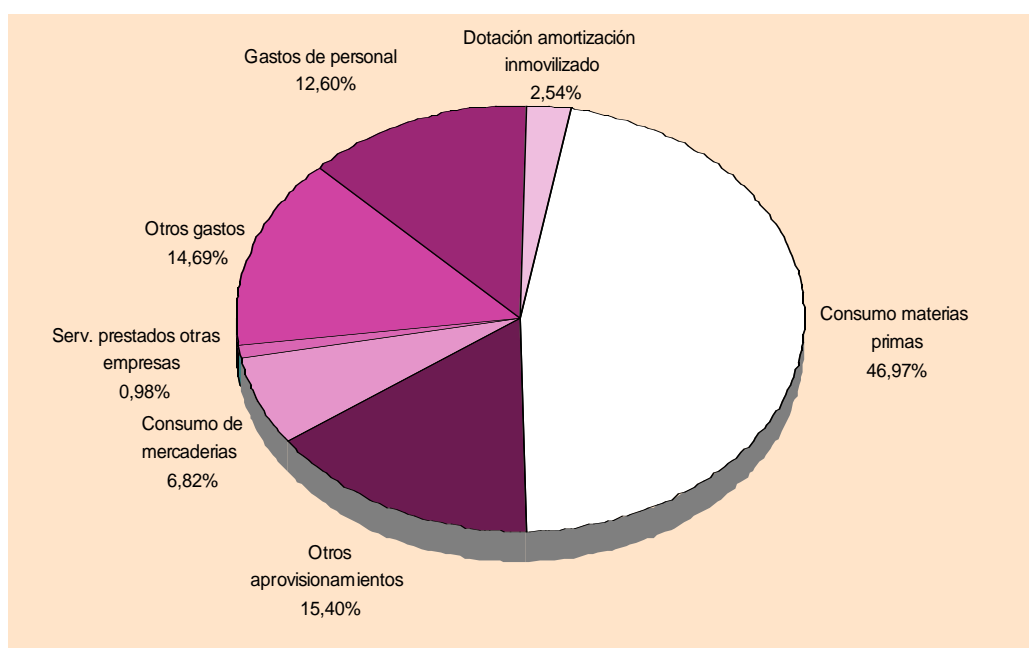



2.2. CONSERVAS DE FRUTAS Y HORTALIZAS

2.2.5. IMPUESTOS LIGADOS A LA ACTIVIDAD POR NIVEL DE EMPLEO.

Miles de pesetas

	De 1 a 19 ocupados	De 20 o más ocupados	TOTAL
I.V.A. LIQUIDADO (simplificado)	-	13.142,4	13.142,4
I.V.A. REPERCUTIDO (ordinario)	361.283,5	7.125.972,6	7.487.256,1
I.V.A. SOPORTADO (ordinario)	460.769,6	10.848.285,9	11.309.055,5
IMPUESTOS LIGADOS A LA PRODUCCIÓN ..	14.570,4	163.090,1	177.660,5
Impuesto de Fabricación	-	-	-
I.A.E.	12.730,3	76.784,6	89.515,0
Otros	1.840,1	86.305,4	88.145,5

2.2.6. RATIOS POR NIVEL DE EMPLEO.

Miles de pesetas

	De 1 a 19 ocupados	De 20 o más ocupados	TOTAL
Horas trabajadas/personal ocupado	1.797,45	1.683,67	1.688,11
Producción a salida de fábrica (sin I.V.A.)/personal ocupado (miles ptas.)	20.604,43	13.958,31	14.208,71
Valor añadido bruto a coste de los factores/personal ocupado (miles ptas.)	2.850,91	2.845,96	2.846,46
Costes de personal/personal ocupado (miles de ptas.)	2.256,23	1.956,69	1.968,12
Excedente bruto de explotación/personal ocupado (miles ptas.)	594,68	889,28	878,35
Producción a salida de fábrica (sin I.V.A.)/horas trabajadas (ptas.)	11.463,15	8.290,43	8.416,92
Valor añadido bruto a coste de los factores/horas trabajadas (ptas.)	1.586,09	1.690,34	1.686,18
Excedente bruto de explotación/horas trabajadas (ptas.)	330,85	528,18	520,31
Consumos intermedios (sin I.V.A.)/Producción a salida de fábrica (sin I.V.A.)(%)	91,36	85,49	85,81
Gastos financieros/Producción a salida de fábrica (sin I.V.A.) (%)	6,97	6,59
Inversiones (sin I.V.A.)/Producción a salida de fábrica (sin I.V.A.) (%)	0,83	3,05	2,93
Costes de personal/Valor añadido bruto al coste de los factores (%)	79,14	68,75	69,14
Excedente bruto de explotación/Valor añadido bruto a c.f. (%)	20,86	31,25	30,86



2.3. OTRAS INDUSTRIAS DE PRODUCTOS ALIMENTICIOS

2.3.1. PRINCIPALES MACROMAGNITUDES POR NIVEL DE EMPLEO.

Miles de pesetas

	De 1 a 19 ocupados	De 20 o más ocupados	TOTAL
1. PERSONAS OCUPADAS (Unidades)	3.557	2.368	5.925
2. HORAS TRABAJADAS (Unidades)	6.427.532	4.165.783	10.593.316
3. PRODUCCIÓN A SALIDA DE FÁBRICA (sin I.V.A.)	35.843.213,3	42.844.347,8	78.687.561,1
Ventas netas de productos	33.235.135,7	42.008.217,6	75.243.353,3
Ingresos por reventa	8.523.416,7	4.888.757,6	13.412.174,3
Consumo de mercaderías (-)	6.220.263,5	4.987.134,6	11.207.398,1
Prestación de servicios	327.145,9	371.111,3	698.257,2
Trabajos para su inmovilizado	-	127.027,1	127.027,1
Otros ingresos de explotación	23.856,9	188.886,2	212.743,1
Variación de existencias	-46.078,3	247.482,6	201.404,3
Impuestos especiales	-	-	-
4. CONSUMO INTERMEDIO (sin I.V.A.)	26.884.596,0	33.624.554,6	60.509.150,6
Consumo de materias primas	22.603.768,0	26.348.234,5	48.952.002,6
Otros aprovisionamientos	1.089.847,5	2.346.364,9	3.436.212,4
Servicios prestados por otras empresas	281.094,3	336.010,3	617.104,6
Otros gastos	2.909.886,2	4.593.944,8	7.503.831,0
5. VALOR AÑADIDO BRUTO (sin I.V.A.)(3-4) . .	8.958.617,3	9.219.793,2	18.178.410,6
6. SUBVENCIONES DE EXPLOTACIÓN	95.914,8	224.407,0	320.321,8
7. IMPUESTOS LIGADOS A LA PRODUCCIÓN .	61.382,8	112.065,2	173.448,0
8. VALOR AÑADIDO BRUTOcf(5+6-7)	8.993.149,3	9.332.135,1	18.325.284,3
Coste de personal	4.958.066,1	5.752.466,4	10.710.532,5
Excedente bruto de explotación	4.035.083,2	3.579.668,7	7.614.751,9
9. I.V.A.repercutido	1.933.719,6	2.416.513,1	4.350.232,8
10. I.V.A. soportado	1.980.265,3	3.072.037,1	5.052.302,3
11. GASTOS FINANCIEROS	962.231,8	962.231,8
12. INVERSIONES	769.166,5	784.635,2	1.553.801,6

2.3.2. PERSONAS OCUPADAS, HORAS TRABAJADAS Y GASTOS DE PERSONAL POR NIVEL DE EMPLEO.

Miles de pesetas

	De 1 a 19 ocupados	De 20 o más ocupados	TOTAL
PERSONAS OCUPADAS (Unidades)	3.557	2.368	5.925
HORAS TRABAJADAS (Unidades)	6.427.532	4.165.783	10.593.316
GASTOS DE PERSONAL	4.958.066,1	5.752.466,4	10.710.532,5
Sueldos y salarios	3.618.355,3	4.348.485,0	7.966.840,3
Indemnizaciones	1.022,4	61.700,0	62.722,4
Cargas sociales	1.338.688,4	1.342.281,3	2.680.969,7



2.3. OTRAS INDUSTRIAS DE PRODUCTOS ALIMENTICIOS

G.2.3.1. Distribución de los gastos de personal

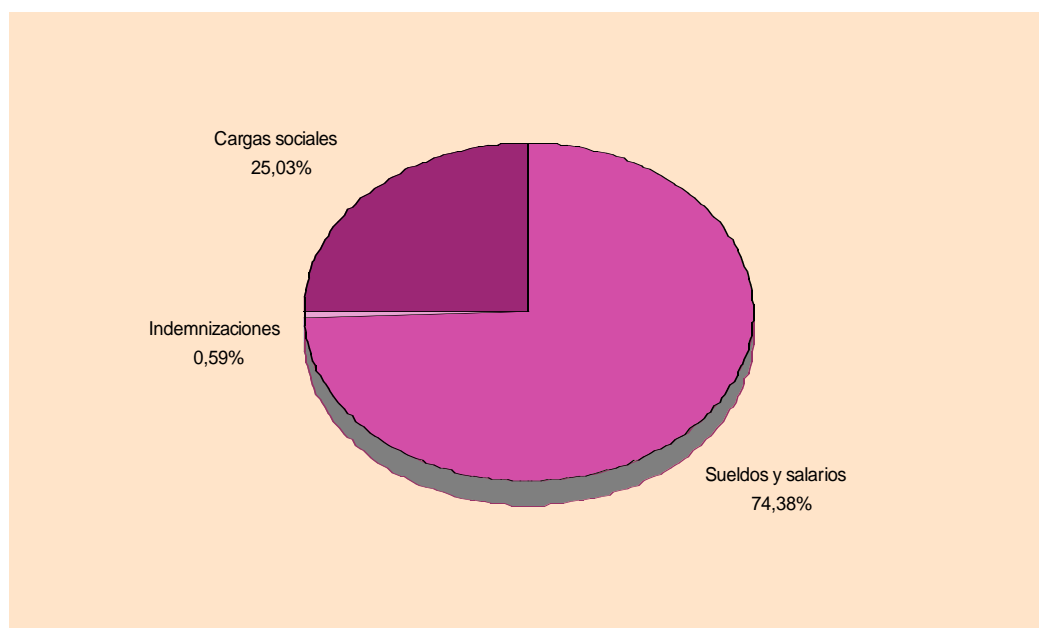

2.3.3. INGRESOS CORRIENTES, VARIACIÓN DE EXISTENCIAS E INVERSIONES POR NIVEL DE EMPLEO.

Miles de pesetas

	De 1 a 19 ocupados	De 20 o más ocupados	TOTAL
VENTAS	42.085.698,3	47.268.086,5	89.353.784,8
Ventas netas de productos	33.235.135,7	42.008.217,6	75.243.353,3
Ventas de mercadería	8.523.416,7	4.888.757,6	13.412.174,3
Prestación de servicios	327.145,9	371.111,3	698.257,2
OTROS INGRESOS	119.771,7	540.320,3	660.092,0
Por inmovilizado	-	127.027,1	127.027,1
Subvenciones	95.914,8	224.407,0	320.321,8
Otros	23.856,9	188.886,2	212.743,1
VARIACIÓN DE EXISTENCIAS	-46.078,3	247.482,6	201.404,3
INVERSIONES	769.166,5	784.635,2	1.553.801,6



2.3. OTRAS INDUSTRIAS DE PRODUCTOS ALIMENTICIOS

2.3.4. CONSUMO, SERVICIOS EXTERIORES, AMORTIZACIONES, GASTOS FINANCIEROS, PÉRDIDAS DE INMOVILIZADO Y EXTRAORDINARIOS POR NIVEL DE EMPLEO.

Miles de pesetas

	De 1 a 19 ocupados	De 20 o más ocupados	TOTAL
CONSUMO	30.194.973,3	34.017.744,3	64.212.717,6
Consumo de materias primas	22.603.768,0	26.348.234,5	48.952.002,6
Otros aprovisionamientos	1.089.847,5	2.346.364,9	3.436.212,4
Consumo de mercaderías	6.220.263,5	4.987.134,6	11.207.398,1
Servicios prestados por otras empresas	281.094,3	336.010,3	617.104,6
OTROS GASTOS	2.909.886,2	4.593.944,8	7.503.831,0
Gastos I+D	12.409,6	12.409,6
Arrendamientos	341.889,1	331.674,2	673.563,3
Reparaciones	621.685,7	621.685,7
Servicios de profesionales independientes ...	200.348,6	401.096,9	601.445,5
Suministros	843.130,9	834.650,4	1.677.781,3
Otros servicios exteriores	1.524.517,6	2.392.428,0	3.916.945,6
DOTACIÓN PARA AMOR. INMOVILIZADO ...	362.249,1	923.497,9	1.285.747,0
GASTOS FINANCIEROS	962.231,8	962.231,8
PERDIDAS INMOVILIZADO Y EXTRAORDINARIOS	..	100.671,6	100.671,6

G.2.3.2. Distribución del gasto de explotación

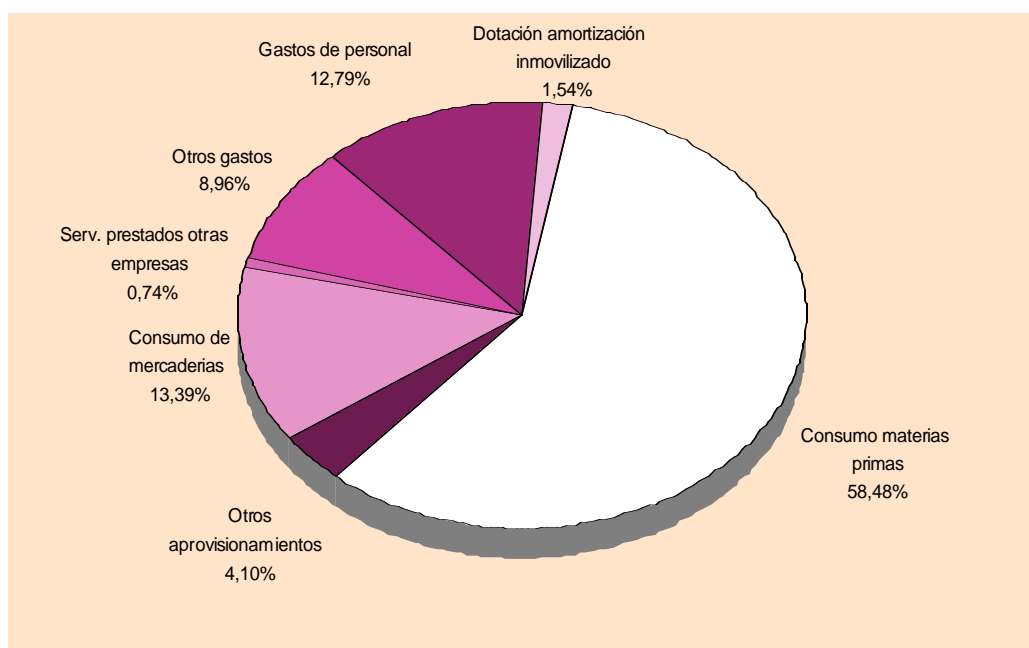



2.3. OTRAS INDUSTRIAS DE PRODUCTOS ALIMENTICIOS

2.3.5. IMPUESTOS LIGADOS A LA ACTIVIDAD POR NIVEL DE EMPLEO.

Miles de pesetas

	De 1 a 19 ocupados	De 20 o más ocupados	TOTAL
I.V.A. LIQUIDADO (simplificado)	218.897,3	-	218.897,3
I.V.A. REPERCUTIDO (ordinario)	1.933.719,6	2.416.513,1	4.350.232,8
I.V.A. SOPORTADO (ordinario)	1.980.265,3	3.072.037,1	5.052.302,3
IMPUESTOS LIGADOS A LA PRODUCCIÓN . .	61.382,8	112.065,2	173.448,0
Impuesto de Fabricación	-	-	-
I.A.E.	53.359,3	66.466,1	119.825,4
Otros	8.023,5	45.599,1	53.622,6

2.3.6. RATIOS POR NIVEL DE EMPLEO.

Miles de pesetas

	De 1 a 19 ocupados	De 20 o más ocupados	TOTAL
Horas trabajadas/personal ocupado	1.807,01	1.759,20	1.787,90
Producción a salida de fábrica (sin I.V.A.)/personal ocupado (miles ptas.)	10.076,81	18.093,05	13.280,60
Valor añadido bruto a coste de los factores/personal ocupado (miles ptas.)	2.528,30	3.940,94	3.092,87
Costes de personal/personal ocupado (miles de ptas.)	1.393,89	2.429,25	1.807,68
Excedente bruto de explotación/personal ocupado (miles ptas.)	1.134,41	1.511,68	1.285,19
Producción a salida de fábrica (sin I.V.A.)/horas trabajadas (ptas.)	5.576,51	10.284,82	7.428,04
Valor añadido bruto a coste de los factores/horas trabajadas (ptas.)	1.399,16	2.240,19	1.729,89
Excedente bruto de explotación/horas trabajadas (ptas.)	627,78	859,30	718,83
Consumos intermedios (sin I.V.A.)/Producción a salida de fábrica (sin I.V.A.)(%)	75,01	78,48	76,90
Gastos financieros/Producción a salida de fábrica (sin I.V.A.) (%)	2,25	1,22
Inversiones (sin I.V.A.)/Producción a salida de fábrica (sin I.V.A.) (%)	2,15	1,83	1,97
Costes de personal/Valor añadido bruto al coste de los factores (%)	55,13	61,64	58,45
Excedente bruto de explotación/Valor añadido bruto a c.f. (%)	44,87	38,36	41,55



2.4. BEBIDAS

2.4.1. PRINCIPALES MACROMAGNITUDES POR NIVEL DE EMPLEO.

Miles de pesetas

	De 1 a 19 ocupados	De 20 o más ocupados	TOTAL
1. PERSONAS OCUPADAS (Unidades)	357	599	956
2. HORAS TRABAJADAS (Unidades)	639.906	1.019.946	1.659.852
3. PRODUCCIÓN A SALIDA DE FÁBRICA (sin I.V.A.)	7.582.095,4	16.920.979,4	24.503.074,8
Ventas netas de productos	7.933.544,0	14.969.494,8	22.903.038,8
Ingresos por reventa	289.139,3	664.586,3	953.725,6
Consumo de mercaderías (-)	898.005,6	799.214,0	1.697.219,7
Prestación de servicios	7.365,9	92.793,7	100.159,6
Trabajos para su inmovilizado	-	30.221,9	30.221,9
Otros ingresos de explotación	14.530,2	89.492,8	104.023,0
Variación de existencias	-39.735,3	39.132,7	-602,6
Impuestos especiales	275.257,0	1.834.471,3	2.109.728,3
4. CONSUMO INTERMEDIO (sin I.V.A.)	5.882.231,1	9.236.933,7	15.119.164,8
Consumo de materias primas	4.146.239,8	4.351.250,4	8.497.490,1
Otros aprovisionamientos	370.547,0	1.879.826,7	2.250.373,7
Servicios prestados por otras empresas	10.200,1	14.953,2	25.153,3
Otros gastos	1.355.244,2	2.990.903,5	4.346.147,7
5. VALOR AÑADIDO BRUTO (sin I.V.A.)(3-4) . .	1.699.864,3	7.684.045,7	9.383.910,0
6. SUBVENCIONES DE EXPLOTACIÓN	161.971,6	118.511,3	280.483,0
7. IMPUESTOS LIGADOS A LA PRODUCCIÓN .	296.366,9	1.885.187,0	2.181.553,9
8. VALOR AÑADIDO BRUTOcf(5+6-7)	1.565.469,0	5.917.370,0	7.482.839,0
Coste de personal	570.345,7	2.715.587,4	3.285.933,2
Excedente bruto de explotación	995.123,3	3.201.782,6	4.196.905,9
9. I.V.A.repercutido	439.776,6	2.129.925,7	2.569.702,3
10. I.V.A. soportado	518.867,7	1.079.260,9	1.598.128,6
11. GASTOS FINANCIEROS	549.441,1	549.441,1
12. INVERSIONES	246.035,1	-446.399,9	-200.364,8

2.4.2. PERSONAS OCUPADAS, HORAS TRABAJADAS Y GASTOS DE PERSONAL POR NIVEL DE EMPLEO.

Miles de pesetas

	De 1 a 19 ocupados	De 20 o más ocupados	TOTAL
PERSONAS OCUPADAS (Unidades)	357	599	956
HORAS TRABAJADAS (Unidades)	639.906	1.019.946	1.659.852
GASTOS DE PERSONAL	570.345,7	2.715.587,4	3.285.933,2
Sueldos y salarios	436.895,4	2.021.612,0	2.458.507,5
Indemnizaciones	9.105,0	95.147,9	104.252,9
Cargas sociales	124.345,3	598.827,5	723.172,8



G.2.4.1. Distribución de los gastos de personal

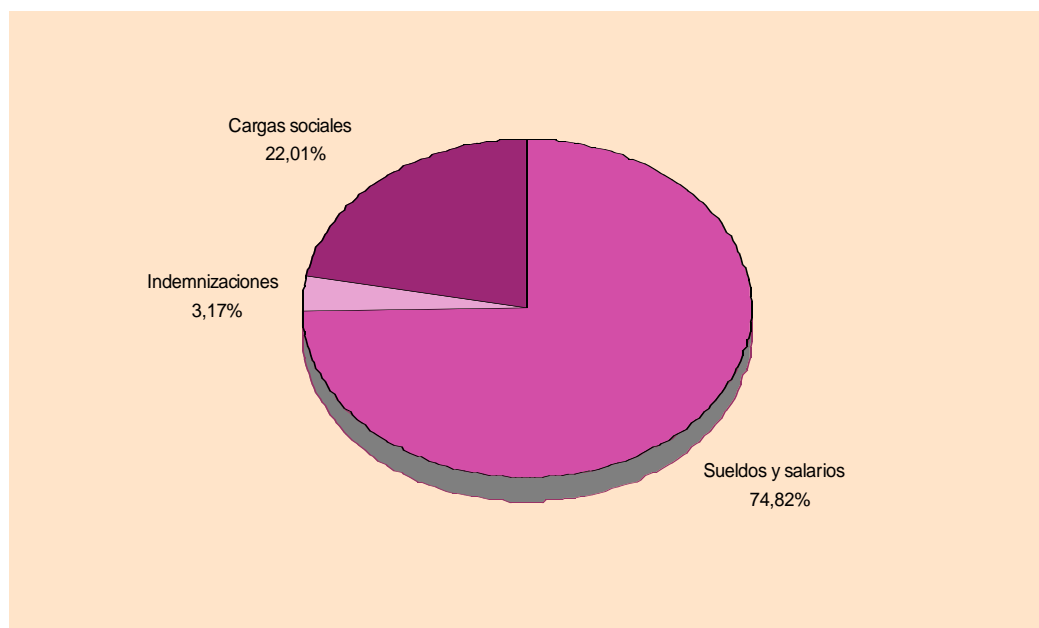

2.4.3. INGRESOS CORRIENTES, VARIACIÓN DE EXISTENCIAS E INVERSIONES POR NIVEL DE EMPLEO.

Miles de pesetas

	De 1 a 19 ocupados	De 20 o más ocupados	TOTAL
VENTAS	8.230.049,2	15.726.874,7	23.956.923,9
Ventas netas de productos	7.933.544,0	14.969.494,8	22.903.038,8
Ventas de mercadería	289.139,3	664.586,3	953.725,6
Prestación de servicios	7.365,9	92.793,7	100.159,6
OTROS INGRESOS	176.501,8	238.226,1	414.727,9
Por inmovilizado	-	30.221,9	30.221,9
Subvenciones	161.971,6	118.511,3	280.483,0
Otros	14.530,2	89.492,8	104.023,0
VARIACIÓN DE EXISTENCIAS	-39.735,3	39.132,7	-602,6
INVERSIONES	246.035,1	-446.399,9	-200.364,8



2.4. BEBIDAS

2.4.4. CONSUMO, SERVICIOS EXTERIORES, AMORTIZACIONES, GASTOS FINANCIEROS, PÉRDIDAS DE INMOVILIZADO Y EXTRAORDINARIOS POR NIVEL DE EMPLEO.

Miles de pesetas

	De 1 a 19 ocupados	De 20 o más ocupados	TOTAL
CONSUMO	5.424.992,5	7.045.244,3	12.470.236,8
Consumo de materias primas	4.146.239,8	4.351.250,4	8.497.490,1
Otros aprovisionamientos	370.547,0	1.879.826,7	2.250.373,7
Consumo de mercaderías	898.005,6	799.214,0	1.697.219,7
Servicios prestados por otras empresas	10.200,1	14.953,2	25.153,3
OTROS GASTOS	1.355.244,2	2.990.903,5	4.346.147,7
Gastos I+D	257,6	257,6
Arrendamientos	21.034,9	33.214,8	54.249,7
Reparaciones	201.557,1	201.557,1
Servicios de profesionales independientes ...	38.258,0	402.386,4	440.644,5
Suministros	1.010.512,2	285.691,2	1.296.203,4
Otros servicios exteriores	285.439,1	2.067.796,4	2.353.235,5
DOTACIÓN PARA AMOR. INMOVILIZADO ...	273.002,3	606.519,4	879.521,7
GASTOS FINANCIEROS	549.441,1	549.441,1
PERDIDAS INMOVILIZADO Y EXTRAORDINARIOS	..	12.807,0	12.807,0

G.2.4.2. Distribución del gasto de explotación

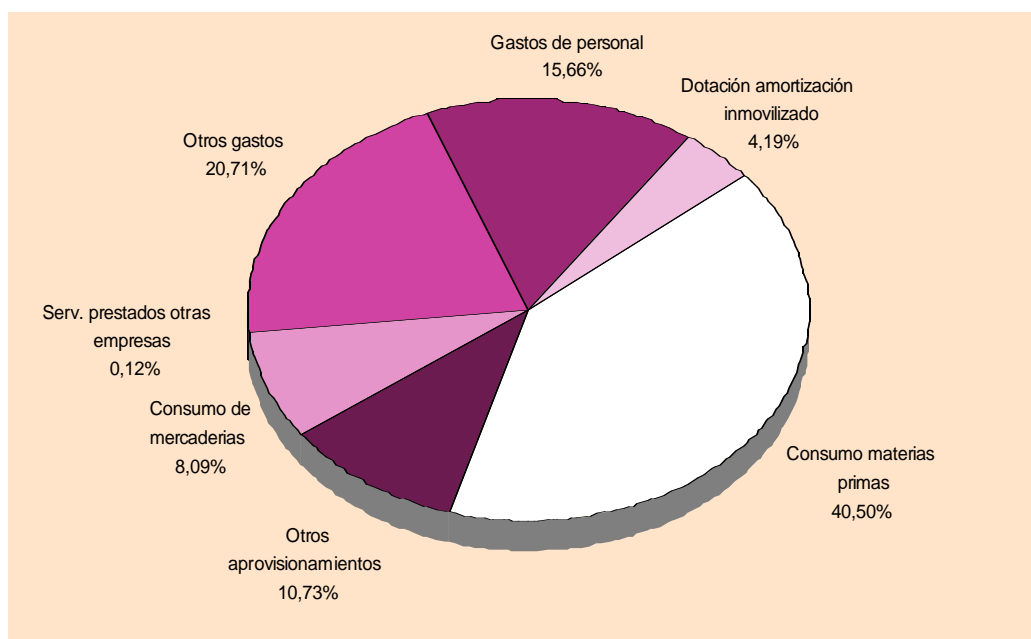



2.4. BEBIDAS

2.4.5. IMPUESTOS LIGADOS A LA ACTIVIDAD POR NIVEL DE EMPLEO.

Miles de pesetas

	De 1 a 19 ocupados	De 20 o más ocupados	TOTAL
I.V.A. LIQUIDADO (simplificado)	-	-	-
I.V.A. REPERCUTIDO (ordinario)	439.776,6	2.129.925,7	2.569.702,3
I.V.A. SOPORTADO (ordinario)	518.867,7	1.079.260,9	1.598.128,6
IMPUESTOS LIGADOS A LA PRODUCCIÓN . .	296.366,9	1.885.187,0	2.181.553,9
Impuesto de Fabricación	275.257,0	1.834.471,3	2.109.728,3
I.A.E.	14.194,7	31.648,2	45.843,0
Otros	6.915,1	19.067,5	25.982,6

2.4.6. RATIOS POR NIVEL DE EMPLEO.

Miles de pesetas

	De 1 a 19 ocupados	De 20 o más ocupados	TOTAL
Horas trabajadas/personal ocupado	1.792,45	1.702,75	1.736,25
Producción a salida de fábrica (sin I.V.A.)/personal ocupado (miles ptas.)	21.238,36	28.248,71	25.630,83
Valor añadido bruto a coste de los factores/personal ocupado (miles ptas.)	4.385,07	9.878,75	7.827,24
Costes de personal/personal ocupado (miles de ptas.)	1.597,61	4.533,53	3.437,17
Excedente bruto de explotación/personal ocupado (miles ptas.)	2.787,46	5.345,21	4.390,07
Producción a salida de fábrica (sin I.V.A.)/horas trabajadas (ptas.)	11.848,76	16.590,07	14.762,20
Valor añadido bruto a coste de los factores/horas trabajadas (ptas.)	2.446,40	5.801,65	4.508,14
Excedente bruto de explotación/horas trabajadas (ptas.)	1.555,11	3.139,17	2.528,48
Consumos intermedios (sin I.V.A.)/Producción a salida de fábrica (sin I.V.A.)(%)	77,58	54,59	61,70
Gastos financieros/Producción a salida de fábrica (sin I.V.A.) (%)	3,25	2,24
Inversiones (sin I.V.A.)/Producción a salida de fábrica (sin I.V.A.) (%)	3,24	-2,64	-0,82
Costes de personal/Valor añadido bruto al coste de los factores (%)	36,43	45,89	43,91
Excedente bruto de explotación/Valor añadido bruto a c.f. (%)	63,57	54,11	56,09



3. INDUSTRIA TEXTIL Y DE LA CONFECCIÓN

3.1. PRINCIPALES MACROMAGNITUDES POR NIVEL DE EMPLEO.

Miles de pesetas

	De 1 a 19 ocupados	De 20 o más ocupados	TOTAL
1. PERSONAS OCUPADAS (Unidades)	1.088	1.940	3.028
2. HORAS TRABAJADAS (Unidades)	1.823.472	3.399.317	5.222.789
3. PRODUCCIÓN A SALIDA DE FÁBRICA (sin I.V.A.)	4.380.848,1	15.836.508,7	20.217.356,9
Ventas netas de productos	3.529.951,8	15.607.917,6	19.137.869,4
Ingresos por reventa	1.426.542,2	148.008,8	1.574.551,0
Consumo de mercaderías (-)	876.130,3	318.900,4	1.195.030,7
Prestación de servicios	255.268,7	360.633,9	615.902,6
Trabajos para su inmovilizado	-	-	-
Otros ingresos de explotación	59.736,0	61.286,1	121.022,1
Variación de existencias	-14.520,3	-22.437,1	-36.957,5
Impuestos especiales	-	-	-
4. CONSUMO INTERMEDIO (sin I.V.A.)	2.939.398,9	10.248.473,2	13.187.872,1
Consumo de materias primas	1.656.113,1	6.169.532,3	7.825.645,4
Otros aprovisionamientos	47.715,1	496.285,0	544.000,1
Servicios prestados por otras empresas	149.283,6	1.546.666,5	1.695.950,1
Otros gastos	1.086.287,1	2.035.989,4	3.122.276,5
5. VALOR AÑADIDO BRUTO (sin I.V.A.)(3-4) . .	1.441.449,2	5.588.035,6	7.029.484,8
6. SUBVENCIONES DE EXPLOTACIÓN	7.324,0	9.645,0	16.969,0
7. IMPUESTOS LIGADOS A LA PRODUCCIÓN .	13.556,7	26.200,1	39.756,7
8. VALOR AÑADIDO BRUTOcf(5+6-7)	1.435.216,6	5.571.480,6	7.006.697,1
Coste de personal	1.244.242,0	3.568.057,5	4.812.299,5
Excedente bruto de explotación	190.974,6	2.003.423,1	2.194.397,7
9. I.V.A.repercutido	894.311,6	2.467.680,5	3.361.992,1
10. I.V.A. soportado	465.557,4	1.531.088,4	1.996.645,7
11. GASTOS FINANCIEROS	906.962,5	906.962,5
12. INVERSIONES	149.432,7	562.165,4	711.598,1

3.2. PERSONAS OCUPADAS, HORAS TRABAJADAS Y GASTOS DE PERSONAL POR NIVEL DE EMPLEO.

Miles de pesetas

	De 1 a 19 ocupados	De 20 o más ocupados	TOTAL
PERSONAS OCUPADAS (Unidades)	1.088	1.940	3.028
HORAS TRABAJADAS (Unidades)	1.823.472	3.399.317	5.222.789
GASTOS DE PERSONAL	1.244.242,0	3.568.057,5	4.812.299,5
Sueldos y salarios	988.355,8	2.727.188,8	3.715.544,6
Indemnizaciones	13.201,1	18.435,1	31.636,1
Cargas sociales	242.685,1	822.433,7	1.065.118,8



3. INDUSTRIA TEXTIL Y DE LA CONFECCIÓN

G.3.1. Distribución de los gastos de personal

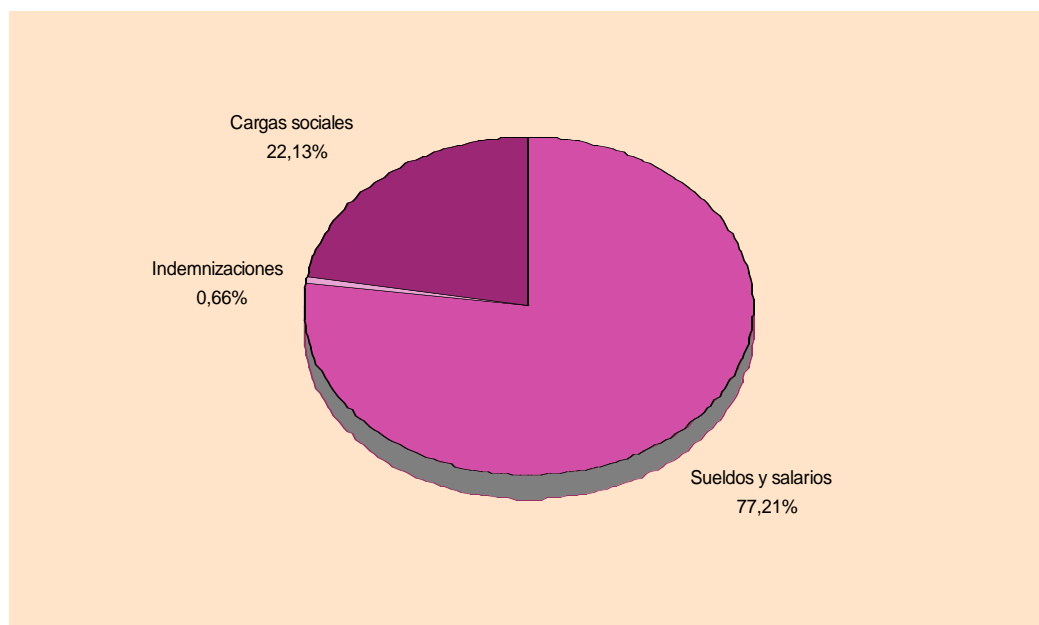

3.3. INGRESOS CORRIENTES, VARIACIÓN DE EXISTENCIAS E INVERSIONES POR NIVEL DE EMPLEO.

Miles de pesetas

	De 1 a 19 ocupados	De 20 o más ocupados	TOTAL
VENTAS	5.211.762,7	16.116.560,3	21.328.323,0
Ventas netas de productos	3.529.951,8	15.607.917,6	19.137.869,4
Ventas de mercadería	1.426.542,2	148.008,8	1.574.551,0
Prestación de servicios	255.268,7	360.633,9	615.902,6
OTROS INGRESOS	67.060,0	70.931,1	137.991,1
Por inmovilizado	-	-	-
Subvenciones	7.324,0	9.645,0	16.969,0
Otros	59.736,0	61.286,1	121.022,1
VARIACIÓN DE EXISTENCIAS	-14.520,3	-22.437,1	-36.957,5
INVERSIONES	149.432,7	562.165,4	711.598,1



3. INDUSTRIA TEXTIL Y DE LA CONFECCIÓN

3.4. CONSUMO, SERVICIOS EXTERIORES, AMORTIZACIONES, GASTOS FINANCIEROS, PÉRDIDAS DE INMOVILIZADO Y EXTRAORDINARIOS POR NIVEL DE EMPLEO.

Miles de pesetas

	De 1 a 19 ocupados	De 20 o más ocupados	TOTAL
CONSUMO	2.729.242,1	8.531.384,2	11.260.626,3
Consumo de materias primas	1.656.113,1	6.169.532,3	7.825.645,4
Otros aprovisionamientos	47.715,1	496.285,0	544.000,1
Consumo de mercaderías	876.130,3	318.900,4	1.195.030,7
Servicios prestados por otras empresas	149.283,6	1.546.666,5	1.695.950,1
OTROS GASTOS	1.086.287,1	2.035.989,4	3.122.276,5
Gastos I+D	41,0	41,0
Arrendamientos	94.383,2	113.242,7	207.626,0
Reparaciones	96.629,4	96.629,4
Servicios de profesionales independientes ...	251.911,2	679.462,9	931.374,1
Suministros	65.802,8	141.644,8	207.447,6
Otros servicios exteriores	674.189,9	1.004.968,5	1.679.158,4
DOTACIÓN PARA AMOR. INMOVILIZADO ...	47.280,3	384.220,4	431.500,7
GASTOS FINANCIEROS	906.962,5	906.962,5
PERDIDAS INMOVILIZADO Y EXTRAORDINARIOS	..	127.772,6	127.772,6

G.3.2. Distribución del gasto de explotación

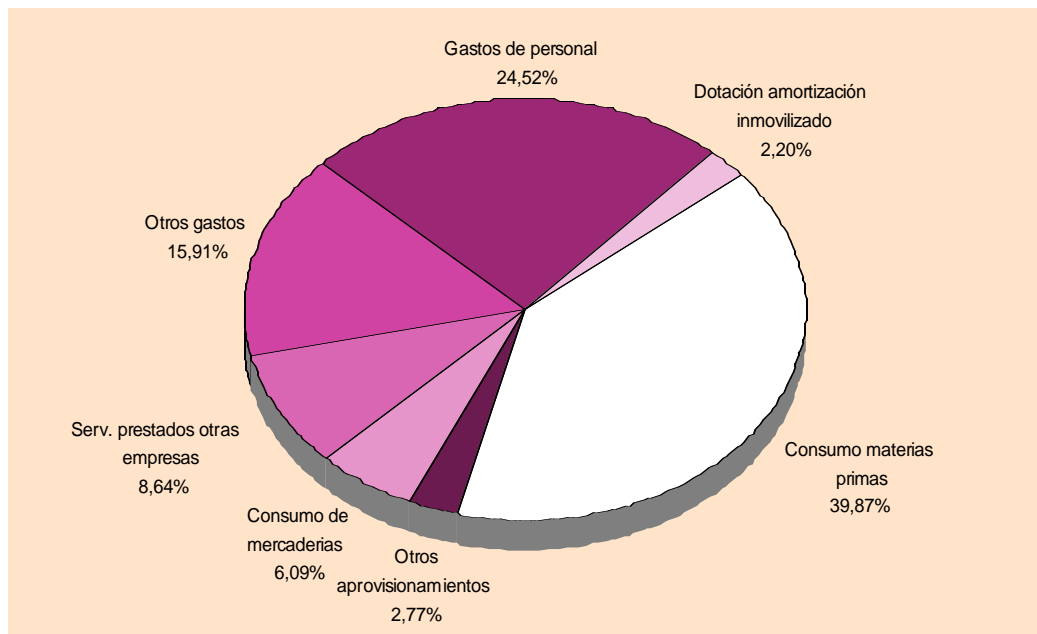



3. INDUSTRIA TEXTIL Y DE LA CONFECCIÓN

3.5. IMPUESTOS LIGADOS A LA ACTIVIDAD POR NIVEL DE EMPLEO.

Miles de pesetas

	De 1 a 19 ocupados	De 20 o más ocupados	TOTAL
I.V.A. LIQUIDADO (simplificado)	3.778,1	-	3.778,1
I.V.A. REPERCUTIDO (ordinario)	894.311,6	2.467.680,5	3.361.992,1
I.V.A. SOPORTADO (ordinario)	465.557,4	1.531.088,4	1.996.645,7
IMPUESTOS LIGADOS A LA PRODUCCIÓN ..	13.556,7	26.200,1	39.756,7
Impuesto de Fabricación	-	-	-
I.A.E.	12.925,2	15.027,8	27.952,9
Otros	631,5	11.172,3	11.803,8

3.6. RATIOS POR NIVEL DE EMPLEO.

Miles de pesetas

	De 1 a 19 ocupados	De 20 o más ocupados	TOTAL
Horas trabajadas/personal ocupado	1.675,99	1.752,23	1.724,83
Producción a salida de fábrica (sin I.V.A.)/personal ocupado (miles ptas.)	4.026,51	8.163,15	6.676,80
Valor añadido bruto a coste de los factores/personal ocupado (miles ptas.)	1.319,13	2.871,90	2.313,97
Costes de personal/personal ocupado (miles de ptas.)	1.143,60	1.839,20	1.589,27
Excedente bruto de explotación/personal ocupado (miles ptas.)	175,53	1.032,69	724,70
Producción a salida de fábrica (sin I.V.A.)/horas trabajadas (ptas.)	2.402,48	4.658,73	3.870,99
Valor añadido bruto a coste de los factores/horas trabajadas (ptas.)	787,08	1.639,00	1.341,56
Excedente bruto de explotación/horas trabajadas (ptas.)	104,73	589,36	420,16
Consumos intermedios (sin I.V.A.)/Producción a salida de fábrica (sin I.V.A.)(%)	67,10	64,71	65,23
Gastos financieros/Producción a salida de fábrica (sin I.V.A.) (%)	5,73	4,49
Inversiones (sin I.V.A.)/Producción a salida de fábrica (sin I.V.A.) (%)	3,41	3,55	3,52
Costes de personal/Valor añadido bruto al coste de los factores (%)	86,69	64,04	68,68
Excedente bruto de explotación/Valor añadido bruto a c.f. (%)	13,31	35,96	31,32



3.1. INDUSTRIA TEXTIL

3.1.1 PRINCIPALES MACROMAGNITUDES POR NIVEL DE EMPLEO.

Miles de pesetas

	De 1 a 19 ocupados	De 20 o más ocupados	TOTAL
1. PERSONAS OCUPADAS (Unidades)	323	560	883
2. HORAS TRABAJADAS (Unidades)	535.322	989.356	1.524.678
3. PRODUCCIÓN A SALIDA DE FÁBRICA (sin I.V.A.)	1.560.130,3	4.844.984,0	6.405.114,4
Ventas netas de productos	1.446.254,1	4.639.566,3	6.085.820,4
Ingresos por reventa	12.083,6	10.700,0	22.783,6
Consumo de mercaderías (-)	11.189,3	2.906,0	14.095,3
Prestación de servicios	105.647,3	-	105.647,3
Trabajos para su inmovilizado	-	-	-
Otros ingresos de explotación	1.521,1	15.205,2	16.726,3
Variación de existencias	5.813,6	182.418,5	188.232,1
Impuestos especiales	-	-	-
4. CONSUMO INTERMEDIO (sin I.V.A.)	1.049.483,0	3.176.226,4	4.225.709,4
Consumo de materias primas	766.841,0	2.129.891,0	2.896.731,9
Otros aprovisionamientos	18.792,5	232.827,7	251.620,2
Servicios prestados por otras empresas	90.868,5	215.375,0	306.243,5
Otros gastos	172.981,0	598.132,8	771.113,8
5. VALOR AÑADIDO BRUTO (sin I.V.A.)(3-4) . .	510.647,3	1.668.757,6	2.179.404,9
6. SUBVENCIONES DE EXPLOTACIÓN	7.324,0	3.584,4	10.908,4
7. IMPUESTOS LIGADOS A LA PRODUCCIÓN .	4.455,5	5.252,1	9.707,6
8. VALOR AÑADIDO BRUTOcf(5+6-7)	513.515,9	1.667.089,9	2.180.605,8
Coste de personal	436.361,8	996.762,6	1.433.124,4
Excedente bruto de explotación	77.154,1	670.327,3	747.481,4
9. I.V.A.repercutido	210.077,5	689.826,8	899.904,3
10. I.V.A. soportado	137.276,9	510.212,2	647.489,0
11. GASTOS FINANCIEROS	331.968,6	331.968,6
12. INVERSIONES	5.155,3	157.451,0	162.606,3

3.1.2. PERSONAS OCUPADAS, HORAS TRABAJADAS Y GASTOS DE PERSONAL POR NIVEL DE EMPLEO.

Miles de pesetas

	De 1 a 19 ocupados	De 20 o más ocupados	TOTAL
PERSONAS OCUPADAS (Unidades)	323	560	883
HORAS TRABAJADAS (Unidades)	535.322	989.356	1.524.678
GASTOS DE PERSONAL	436.361,8	996.762,6	1.433.124,4
Sueldos y salarios	325.548,5	745.939,1	1.071.487,6
Indemnizaciones	10.654,8	1.957,1	12.611,9
Cargas sociales	100.158,4	248.866,4	349.024,9



3.1. INDUSTRIA TEXTIL

G.3.1.1. Distribución de los gastos de personal

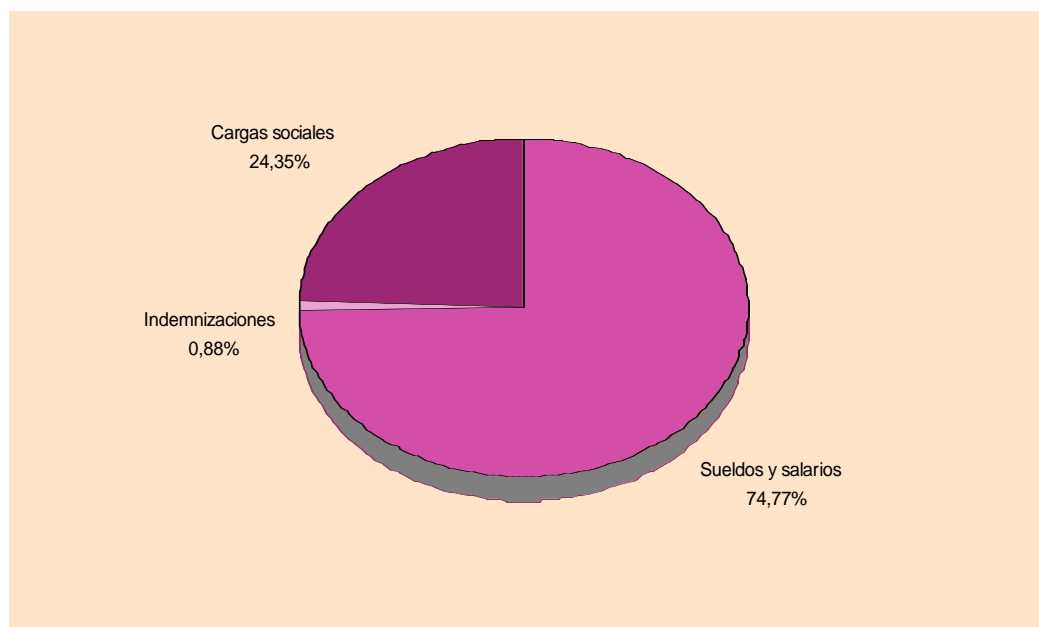

3.1.3. INGRESOS CORRIENTES, VARIACIÓN DE EXISTENCIAS E INVERSIONES POR NIVEL DE EMPLEO.

Miles de pesetas

	De 1 a 19 ocupados	De 20 o más ocupados	TOTAL
VENTAS	1.563.985,0	4.650.266,3	6.214.251,3
Ventas netas de productos	1.446.254,1	4.639.566,3	6.085.820,4
Ventas de mercadería	12.083,6	10.700,0	22.783,6
Prestación de servicios	105.647,3	-	105.647,3
OTROS INGRESOS	8.845,1	18.789,6	27.634,7
Por inmovilizado	-	-	-
Subvenciones	7.324,0	3.584,4	10.908,4
Otros	1.521,1	15.205,2	16.726,3
VARIACIÓN DE EXISTENCIAS	5.813,6	182.418,5	188.232,1
INVERSIONES	5.155,3	157.451,0	162.606,3



3.1. INDUSTRIA TEXTIL

3.1.4. CONSUMO, SERVICIOS EXTERIORES, AMORTIZACIONES, GASTOS FINANCIEROS, PÉRDIDAS DE INMOVILIZADO Y EXTRAORDINARIOS POR NIVEL DE EMPLEO.

Miles de pesetas

	De 1 a 19 ocupados	De 20 o más ocupados	TOTAL
CONSUMO	887.691,3	2.580.999,6	3.468.690,9
Consumo de materias primas	766.841,0	2.129.891,0	2.896.731,9
Otros aprovisionamientos	18.792,5	232.827,7	251.620,2
Consumo de mercaderías	11.189,3	2.906,0	14.095,3
Servicios prestados por otras empresas	90.868,5	215.375,0	306.243,5
OTROS GASTOS	172.981,0	598.132,8	771.113,8
Gastos I+D	41,0	41,0
Arrendamientos	12.938,3	31.959,1	44.897,4
Reparaciones	34.875,3	34.875,3
Servicios de profesionales independientes ...	19.025,2	201.917,0	220.942,2
Suministros	34.078,2	48.197,1	82.275,3
Otros servicios exteriores	106.939,3	281.143,3	388.082,6
DOTACIÓN PARA AMOR. INMOVILIZADO ...	9.327,4	110.332,1	119.659,4
GASTOS FINANCIEROS	331.968,6	331.968,6
PERDIDAS INMOVILIZADO Y EXTRAORDINARIOS	..	596,9	596,9

G.3.1.2. Distribución del gasto de explotación

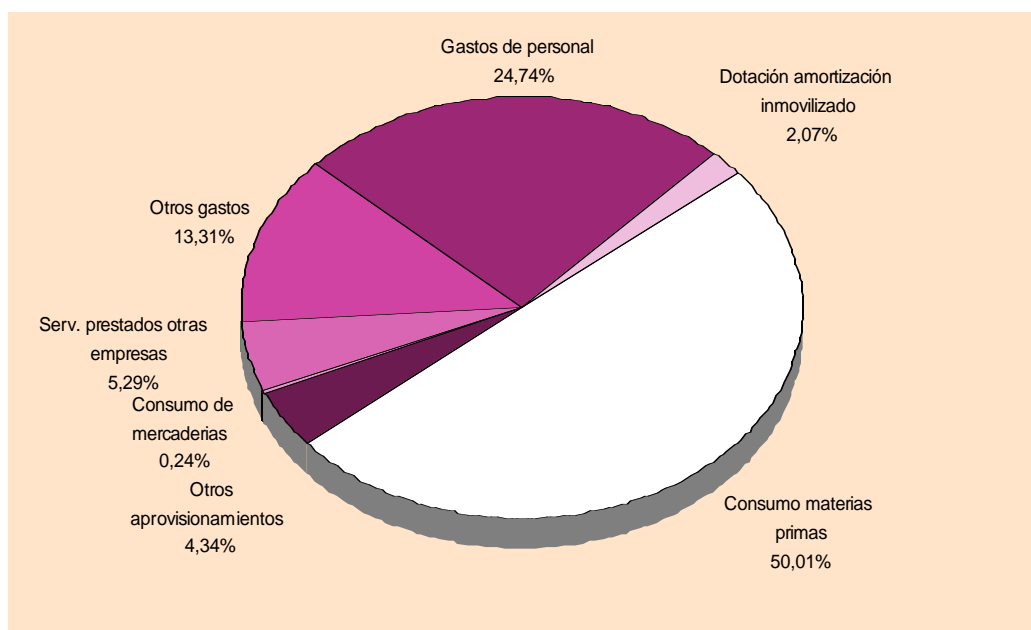



3.1. INDUSTRIA TEXTIL

3.1.5. IMPUESTOS LIGADOS A LA ACTIVIDAD POR NIVEL DE EMPLEO.

Miles de pesetas

	De 1 a 19 ocupados	De 20 o más ocupados	TOTAL
I.V.A. LIQUIDADADO (simplificado)	3.778,1	-	3.778,1
I.V.A. REPERCUTIDO (ordinario)	210.077,5	689.826,8	899.904,3
I.V.A. SOPORTADO (ordinario)	137.276,9	510.212,2	647.489,0
IMPUESTOS LIGADOS A LA PRODUCCIÓN ..	4.455,5	5.252,1	9.707,6
Impuesto de Fabricación	-	-	-
I.A.E.	3.834,4	4.398,8	8.233,3
Otros	621,0	853,3	1.474,3

3.1.6. RATIOS POR NIVEL DE EMPLEO.

Miles de pesetas

	De 1 a 19 ocupados	De 20 o más ocupados	TOTAL
Horas trabajadas/personal ocupado	1.657,34	1.766,71	1.726,70
Producción a salida de fábrica (sin I.V.A.)/personal ocupado (miles ptas.)	4.830,12	8.651,76	7.253,81
Valor añadido bruto a coste de los factores/personal ocupado (miles ptas.)	1.589,83	2.976,95	2.469,54
Costes de personal/personal ocupado (miles de ptas.)	1.350,97	1.779,93	1.623,02
Excedente bruto de explotación/personal ocupado (miles ptas.)	238,87	1.197,01	846,52
Producción a salida de fábrica (sin I.V.A.)/horas trabajadas (ptas.)	2.914,38	4.897,11	4.200,96
Valor añadido bruto a coste de los factores/horas trabajadas (ptas.)	959,27	1.685,03	1.430,21
Excedente bruto de explotación/horas trabajadas (ptas.)	144,13	677,54	490,26
Consumos intermedios (sin I.V.A.)/Producción a salida de fábrica (sin I.V.A.)(%)	67,27	65,56	65,97
Gastos financieros/Producción a salida de fábrica (sin I.V.A.) (%)	6,85	5,18
Inversiones (sin I.V.A.)/Producción a salida de fábrica (sin I.V.A.) (%)	0,33	3,25	2,54
Costes de personal/Valor añadido bruto al coste de los factores (%)	84,98	59,79	65,72
Excedente bruto de explotación/Valor añadido bruto a c.f. (%)	15,02	40,21	34,28



3.2. CONFECCIÓN Y PELETERÍA

3.2.1 PRINCIPALES MACROMAGNITUDES POR NIVEL DE EMPLEO.

Miles de pesetas

	De 1 a 19 ocupados	De 20 o más ocupados	TOTAL
1. PERSONAS OCUPADAS (Unidades)	765	1.380	2.146
2. HORAS TRABAJADAS (Unidades)	1.288.150	2.409.961	3.698.111
3. PRODUCCIÓN A SALIDA DE FÁBRICA (sin I.V.A.)	2.820.717,8	10.991.524,7	13.812.242,5
Ventas netas de productos	2.083.697,7	10.968.351,3	13.052.049,0
Ingresos por reventa	1.414.458,7	137.308,8	1.551.767,4
Consumo de mercaderías (-)	864.941,0	315.994,4	1.180.935,4
Prestación de servicios	149.621,4	360.633,9	510.255,3
Trabajos para su inmovilizado	-	-	-
Otros ingresos de explotación	58.214,9	46.080,9	104.295,8
Variación de existencias	-20.333,9	-204.855,7	-225.189,6
Impuestos especiales	-	-	-
4. CONSUMO INTERMEDIO (sin I.V.A.)	1.889.915,9	7.072.246,7	8.962.162,6
Consumo de materias primas	889.272,1	4.039.641,3	4.928.913,5
Otros aprovisionamientos	28.922,6	263.457,3	292.379,9
Servicios prestados por otras empresas	58.415,1	1.331.291,5	1.389.706,6
Otros gastos	913.306,1	1.437.856,6	2.351.162,7
5. VALOR AÑADIDO BRUTO (sin I.V.A.)(3-4) . .	930.801,9	3.919.278,0	4.850.079,9
6. SUBVENCIONES DE EXPLOTACIÓN	-	6.060,6	6.060,6
7. IMPUESTOS LIGADOS A LA PRODUCCIÓN .	9.101,2	20.948,0	30.049,1
8. VALOR AÑADIDO BRUTOcf(5+6-7)	921.700,7	3.904.390,7	4.826.091,4
Coste de personal	807.880,2	2.571.294,9	3.379.175,1
Excedente bruto de explotación	113.820,5	1.333.095,7	1.446.916,3
9. I.V.A.repercutido	684.234,0	1.777.853,7	2.462.087,7
10. I.V.A. soportado	328.280,5	1.020.876,2	1.349.156,7
11. GASTOS FINANCIEROS	574.993,9	574.993,9
12. INVERSIONES	144.277,4	404.714,4	548.991,7

3.2.2. PERSONAS OCUPADAS, HORAS TRABAJADAS Y GASTOS DE PERSONAL POR NIVEL DE EMPLEO.

Miles de pesetas

	De 1 a 19 ocupados	De 20 o más ocupados	TOTAL
PERSONAS OCUPADAS (Unidades)	765	1.380	2.146
HORAS TRABAJADAS (Unidades)	1.288.150	2.409.961	3.698.111
GASTOS DE PERSONAL	807.880,2	2.571.294,9	3.379.175,1
Sueldos y salarios	662.807,3	1.981.249,7	2.644.057,0
Indemnizaciones	2.546,2	16.478,0	19.024,2
Cargas sociales	142.526,6	573.567,2	716.093,9



3.2. CONFECCIÓN Y PELETERÍA

G.3.2.1. Distribución de los gastos de personal

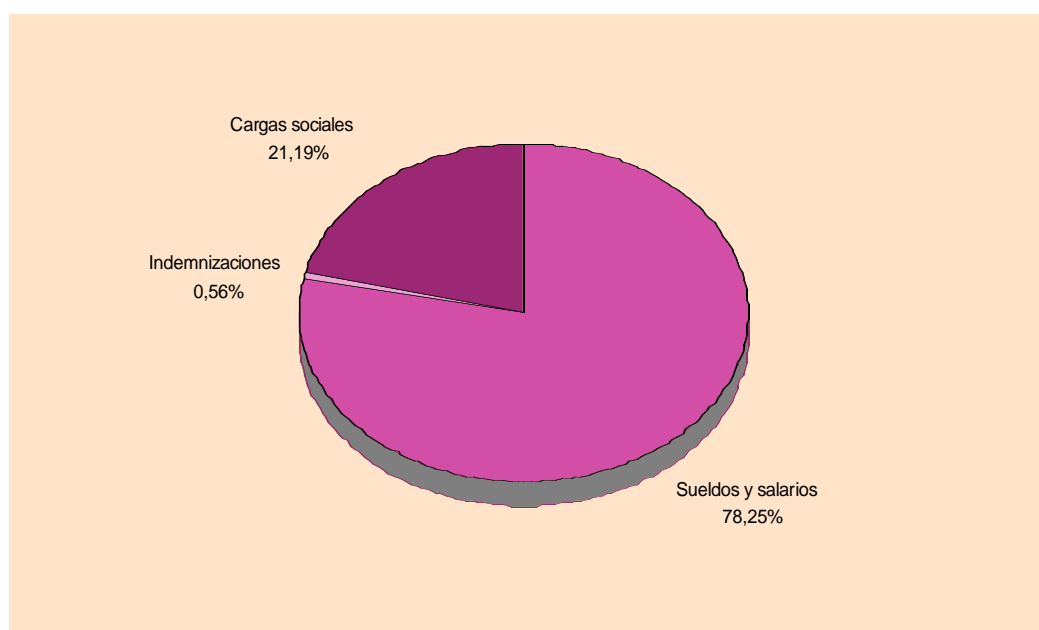

3.2.3. INGRESOS CORRIENTES, VARIACIÓN DE EXISTENCIAS E INVERSIONES POR NIVEL DE EMPLEO.

Miles de pesetas

	De 1 a 19 ocupados	De 20 o más ocupados	TOTAL
VENTAS	3.647.777,8	11.466.294,0	15.114.071,7
Ventas netas de productos	2.083.697,7	10.968.351,3	13.052.049,0
Ventas de mercadería	1.414.458,7	137.308,8	1.551.767,4
Prestación de servicios	149.621,4	360.633,9	510.255,3
OTROS INGRESOS	58.214,9	52.141,5	110.356,4
Por inmovilizado	-	-	-
Subvenciones	-	6.060,6	6.060,6
Otros	58.214,9	46.080,9	104.295,8
VARIACIÓN DE EXISTENCIAS	-20.333,9	-204.855,7	-225.189,6
INVERSIONES	144.277,4	404.714,4	548.991,7



3.2. CONFECCIÓN Y PELETERÍA

3.2.4. CONSUMO, SERVICIOS EXTERIORES, AMORTIZACIONES, GASTOS FINANCIEROS, PÉRDIDAS DE INMOVILIZADO Y EXTRAORDINARIOS POR NIVEL DE EMPLEO.

Miles de pesetas

	De 1 a 19 ocupados	De 20 o más ocupados	TOTAL
CONSUMO	1.841.550,8	5.950.384,6	7.791.935,4
Consumo de materias primas	889.272,1	4.039.641,3	4.928.913,5
Otros aprovisionamientos	28.922,6	263.457,3	292.379,9
Consumo de mercaderías	864.941,0	315.994,4	1.180.935,4
Servicios prestados por otras empresas	58.415,1	1.331.291,5	1.389.706,6
OTROS GASTOS	913.306,1	1.437.856,6	2.351.162,7
Gastos I+D	-	-
Arrendamientos	81.444,9	81.283,7	162.728,6
Reparaciones	61.754,1	61.754,1
Servicios de profesionales independientes	232.886,0	477.545,9	710.431,9
Suministros	31.724,7	93.447,7	125.172,3
Otros servicios exteriores	567.250,6	723.825,2	1.291.075,8
DOTACIÓN PARA AMOR. INMOVILIZADO ...	37.952,9	273.888,4	311.841,3
GASTOS FINANCIEROS	574.993,9	574.993,9
PERDIDAS INMOVILIZADO Y EXTRAORDINARIOS	..	127.175,6	127.175,6

G.3.2.2. Distribución del gasto de explotación

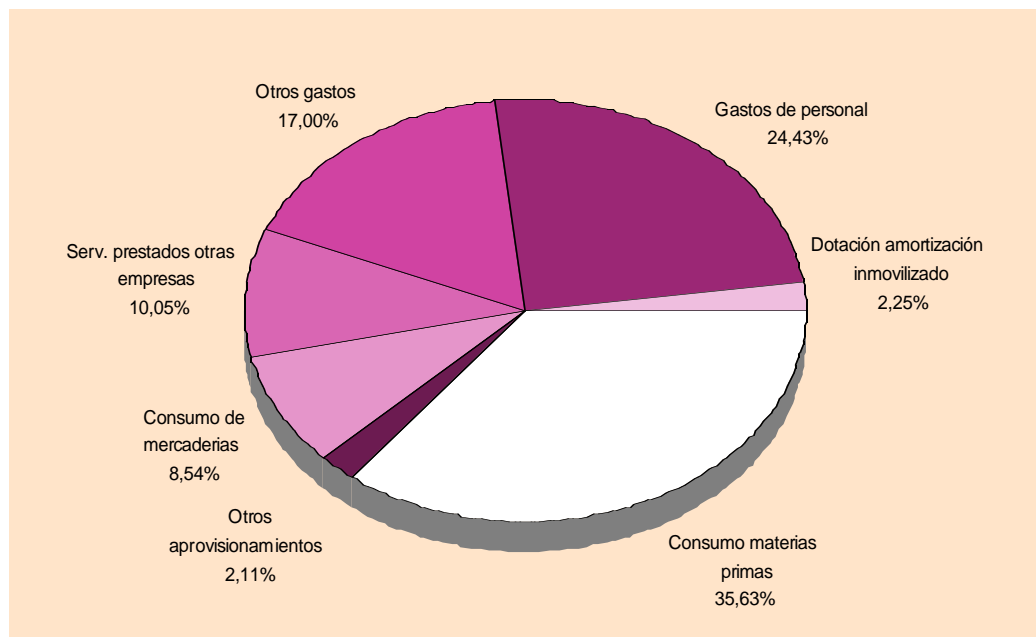



3.2. CONFECCIÓN Y PELETERÍA

3.2.5. IMPUESTOS LIGADOS A LA ACTIVIDAD POR NIVEL DE EMPLEO.

Miles de pesetas

	De 1 a 19 ocupados	De 20 o más ocupados	TOTAL
I.V.A. LIQUIDADO (simplificado)	-	-	-
I.V.A. REPERCUTIDO (ordinario)	684.234,0	1.777.853,7	2.462.087,7
I.V.A. SOPORTADO (ordinario)	328.280,5	1.020.876,2	1.349.156,7
IMPUESTOS LIGADOS A LA PRODUCCIÓN ..	9.101,2	20.948,0	30.049,1
Impuesto de Fabricación	-	-	-
I.A.E.	9.090,7	10.628,9	19.719,7
Otros	10,5	10.319,0	10.329,5

3.2.6. RATIOS POR NIVEL DE EMPLEO.

Miles de pesetas

	De 1 a 19 ocupados	De 20 o más ocupados	TOTAL
Horas trabajadas/personal ocupado	1.683,86	1.746,35	1.723,26
Producción a salida de fábrica (sin I.V.A.)/personal ocupado (miles ptas.)	3.687,21	7.964,87	6.436,27
Valor añadido bruto a coste de los factores/personal ocupado (miles ptas.)	1.204,84	2.829,27	2.248,88
Costes de personal/personal ocupado (miles de ptas.)	1.056,05	1.863,26	1.574,64
Excedente bruto de explotación/personal ocupado (miles ptas.)	148,79	966,01	674,24
Producción a salida de fábrica (sin I.V.A.)/horas trabajadas (ptas.)	2.189,74	4.560,87	3.734,95
Valor añadido bruto a coste de los factores/horas trabajadas (ptas.)	715,52	1.620,11	1.305,02
Excedente bruto de explotación/horas trabajadas (ptas.)	88,36	553,16	391,26
Consumos intermedios (sin I.V.A.)/Producción a salida de fábrica (sin I.V.A.)(%)	67,00	64,34	64,89
Gastos financieros/Producción a salida de fábrica (sin I.V.A.) (%)	5,23	4,16
Inversiones (sin I.V.A.)/Producción a salida de fábrica (sin I.V.A.) (%)	5,11	3,68	3,97
Costes de personal/Valor añadido bruto al coste de los factores (%)	87,65	65,86	70,02
Excedente bruto de explotación/Valor añadido bruto a c.f. (%)	12,35	34,14	29,98



4. INDUSTRIA DEL CUERO Y DEL CALZADO

4.1 PRINCIPALES MACROMAGNITUDES POR NIVEL DE EMPLEO.

Miles de pesetas

	De 1 a 19 ocupados	De 20 o más ocupados	TOTAL
1. PERSONAS OCUPADAS (Unidades)	1.012	1.618	2.630
2. HORAS TRABAJADAS (Unidades)	1.786.219	2.708.969	4.495.188
3. PRODUCCIÓN A SALIDA DE FÁBRICA (sin I.V.A.)	5.383.224,8	29.443.636,6	34.826.861,4
Ventas netas de productos	4.760.536,2	28.367.909,1	33.128.445,4
Ingresos por reventa	57.605,4	70.497,8	128.103,2
Consumo de mercaderías (-)	43.469,6	701.155,9	744.625,5
Prestación de servicios	544.883,0	1.082.013,0	1.626.896,0
Trabajos para su inmovilizado	-	71.630,1	71.630,1
Otros ingresos de explotación	9.901,1	49.610,6	59.511,6
Variación de existencias	53.768,7	503.131,9	556.900,5
Impuestos especiales	-	-	-
4. CONSUMO INTERMEDIO (sin I.V.A.)	3.384.481,7	23.810.371,4	27.194.853,1
Consumo de materias primas	2.311.972,9	17.506.519,8	19.818.492,6
Otros aprovisionamientos	346.520,2	2.700.982,1	3.047.502,3
Servicios prestados por otras empresas	164.229,7	1.229.937,5	1.394.167,2
Otros gastos	561.759,0	2.372.932,0	2.934.691,1
5. VALOR AÑADIDO BRUTO (sin I.V.A.)(3-4) . .	1.998.743,0	5.633.265,2	7.632.008,3
6. SUBVENCIONES DE EXPLOTACIÓN	4.389,5	39.425,1	43.814,6
7. IMPUESTOS LIGADOS A LA PRODUCCIÓN .	14.928,7	60.441,9	75.370,6
8. VALOR AÑADIDO BRUTOcf(5+6-7)	1.988.203,8	5.612.248,5	7.600.452,3
Coste de personal	1.243.368,9	3.514.611,0	4.757.979,9
Excedente bruto de explotación	744.834,9	2.097.637,5	2.842.472,4
9. I.V.A.repercutido	654.100,5	4.224.094,0	4.878.194,5
10. I.V.A. soportado	530.126,5	3.753.062,5	4.283.189,1
11. GASTOS FINANCIEROS	967.132,3	967.132,3
12. INVERSIONES	103.319,8	509.531,3	612.851,0

4.2. PERSONAS OCUPADAS, HORAS TRABAJADAS Y GASTOS DE PERSONAL POR NIVEL DE EMPLEO.

Miles de pesetas

	De 1 a 19 ocupados	De 20 o más ocupados	TOTAL
PERSONAS OCUPADAS (Unidades)	1.012	1.618	2.630
HORAS TRABAJADAS (Unidades)	1.786.219	2.708.969	4.495.188
GASTOS DE PERSONAL	1.243.368,9	3.514.611,0	4.757.979,9
Sueldos y salarios	905.328,8	2.691.071,9	3.596.400,7
Indemnizaciones	-	4.518,7	4.518,7
Cargas sociales	338.040,1	819.020,5	1.157.060,6



4. INDUSTRIA DEL CUERO Y DEL CALZADO

G.4.1. Distribución de los gastos de personal

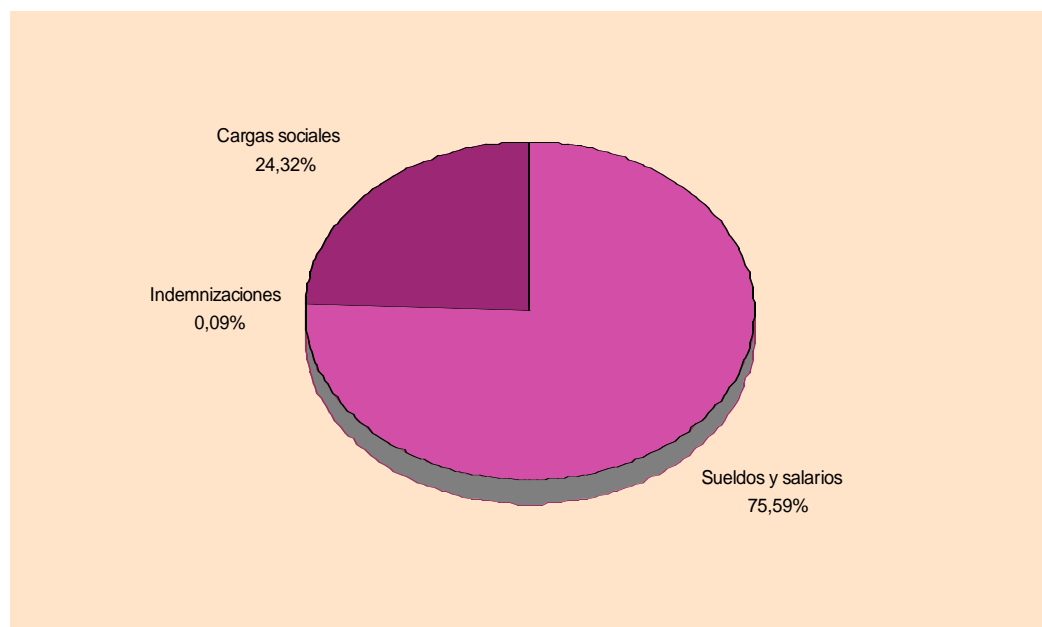

4.3. INGRESOS CORRIENTES, VARIACIÓN DE EXISTENCIAS E INVERSIONES POR NIVEL DE EMPLEO.

Miles de pesetas

	De 1 a 19 ocupados	De 20 o más ocupados	TOTAL
VENTAS	5.363.024,6	29.520.419,9	34.883.444,6
Ventas netas de productos	4.760.536,2	28.367.909,1	33.128.445,4
Ventas de mercadería	57.605,4	70.497,8	128.103,2
Prestación de servicios	544.883,0	1.082.013,0	1.626.896,0
OTROS INGRESOS	14.290,5	160.665,9	174.956,4
Por inmovilizado	-	71.630,1	71.630,1
Subvenciones	4.389,5	39.425,1	43.814,6
Otros	9.901,1	49.610,6	59.511,6
VARIACIÓN DE EXISTENCIAS	53.768,7	503.131,9	556.900,5
INVERSIONES	103.319,8	509.531,3	612.851,0



4. INDUSTRIA DEL CUERO Y DEL CALZADO

4.4. CONSUMO, SERVICIOS EXTERIORES, AMORTIZACIONES, GASTOS FINANCIEROS, PÉRDIDAS DE INMOVILIZADO Y EXTRAORDINARIOS POR NIVEL DE EMPLEO.

Miles de pesetas

	De 1 a 19 ocupados	De 20 o más ocupados	TOTAL
CONSUMO	2.866.192,3	22.138.595,3	25.004.787,6
Consumo de materias primas	2.311.972,9	17.506.519,8	19.818.492,6
Otros aprovisionamientos	346.520,2	2.700.982,1	3.047.502,3
Consumo de mercaderías	43.469,6	701.155,9	744.625,5
Servicios prestados por otras empresas	164.229,7	1.229.937,5	1.394.167,2
OTROS GASTOS	561.759,0	2.372.932,0	2.934.691,1
Gastos I+D	10.929,6	10.929,6
Arrendamientos	48.537,3	108.673,2	157.210,5
Reparaciones	280.696,6	280.696,6
Servicios de profesionales independientes	96.574,2	670.208,5	766.782,6
Suministros	216.588,6	538.371,9	754.960,5
Otros servicios exteriores	200.058,9	764.052,1	964.111,1
DOTACIÓN PARA AMOR. INMOVILIZADO ...	53.687,0	342.601,1	396.288,1
GASTOS FINANCIEROS	967.132,3	967.132,3
PERDIDAS INMOVILIZADO Y EXTRAORDINARIOS	..	115.830,2	115.830,2

G.4.2. Distribución del gasto de explotación

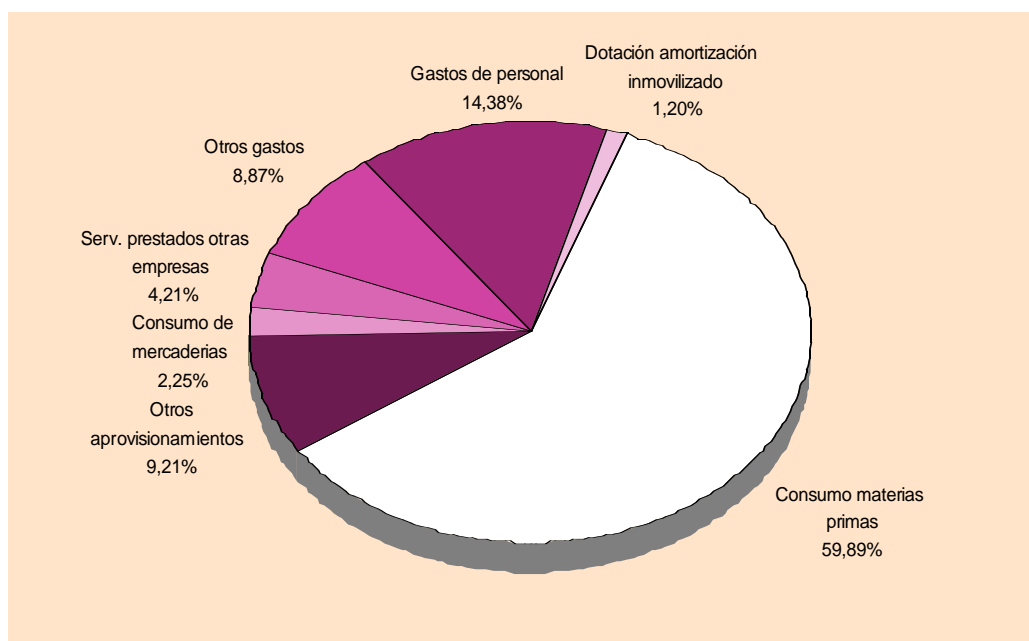



4. INDUSTRIA DEL CUERO Y DEL CALZADO

4.5. IMPUESTOS LIGADOS A LA ACTIVIDAD POR NIVEL DE EMPLEO.

Miles de pesetas

	De 1 a 19 ocupados	De 20 o más ocupados	TOTAL
I.V.A. LIQUIDADO (simplificado)	-	-	-
I.V.A. REPERCUTIDO (ordinario)	654.100,5	4.224.094,0	4.878.194,5
I.V.A. SOPORTADO (ordinario)	530.126,5	3.753.062,5	4.283.189,1
IMPUESTOS LIGADOS A LA PRODUCCIÓN ..	14.928,7	60.441,9	75.370,6
Impuesto de Fabricación	-	-	-
I.A.E.	13.292,2	45.757,7	59.049,9
Otros	1.636,6	14.684,1	16.320,7

4.6. RATIOS POR NIVEL DE EMPLEO.

Miles de pesetas

	De 1 a 19 ocupados	De 20 o más ocupados	TOTAL
Horas trabajadas/personal ocupado	1.765,04	1.674,27	1.709,20
Producción a salida de fábrica (sin I.V.A.)/personal ocupado (miles ptas.)	5.319,39	18.197,55	13.242,15
Valor añadido bruto a coste de los factores/personal ocupado (miles ptas.)	1.964,63	3.468,63	2.889,91
Costes de personal/personal ocupado (miles de ptas.)	1.228,63	2.172,19	1.809,12
Excedente bruto de explotación/personal ocupado (miles ptas.)	736,00	1.296,44	1.080,79
Producción a salida de fábrica (sin I.V.A.)/horas trabajadas (ptas.)	3.013,75	10.868,95	7.747,59
Valor añadido bruto a coste de los factores/horas trabajadas (ptas.)	1.113,08	2.071,73	1.690,80
Excedente bruto de explotación/horas trabajadas (ptas.)	416,99	774,33	632,34
Consumos intermedios (sin I.V.A.)/Producción a salida de fábrica (sin I.V.A.)(%)	62,87	80,87	78,09
Gastos financieros/Producción a salida de fábrica (sin I.V.A.) (%)	3,28	2,78
Inversiones (sin I.V.A.)/Producción a salida de fábrica (sin I.V.A.) (%)	1,92	1,73	1,76
Costes de personal/Valor añadido bruto al coste de los factores (%)	62,54	62,62	62,60
Excedente bruto de explotación/Valor añadido bruto a c.f. (%)	37,46	37,38	37,40



4.1. PREPARACIÓN, CURTIDO Y ACABADO DEL CUERO

4.1.1. PRINCIPALES MACROMAGNITUDES POR NIVEL DE EMPLEO.

Miles de pesetas

	De 1 a 19 ocupados	De 20 o más ocupados	TOTAL
1. PERSONAS OCUPADAS (Unidades)	216	929	1.145
2. HORAS TRABAJADAS (Unidades)	379.034	1.647.032	2.026.066
3. PRODUCCIÓN A SALIDA DE FÁBRICA (sin I.V.A.)	1.203.812,9	22.411.453,6	23.615.266,5
Ventas netas de productos	660.137,5	21.495.318,7	22.155.456,2
Ingresos por reventa	57.605,4	35.378,4	92.983,8
Consumo de mercaderías (-)	43.469,6	701.155,9	744.625,5
Prestación de servicios	544.883,0	1.082.013,0	1.626.896,0
Trabajos para su inmovilizado	-	71.630,1	71.630,1
Otros ingresos de explotación	7.144,3	25.805,7	32.950,0
Variación de existencias	-22.487,7	402.463,5	379.975,8
Impuestos especiales	-	-	-
4. CONSUMO INTERMEDIO (sin I.V.A.)	740.494,7	18.124.965,9	18.865.460,6
Consumo de materias primas	407.766,0	13.570.404,0	13.978.170,0
Otros aprovisionamientos	193.187,6	2.443.281,4	2.636.468,9
Servicios prestados por otras empresas	310,9	418.010,1	418.321,0
Otros gastos	139.230,2	1.693.270,4	1.832.500,6
5. VALOR AÑADIDO BRUTO (sin I.V.A.)(3-4)	463.318,2	4.286.487,7	4.749.805,9
6. SUBVENCIONES DE EXPLOTACIÓN	-	23.513,1	23.513,1
7. IMPUESTOS LIGADOS A LA PRODUCCIÓN	5.927,8	54.131,8	60.059,5
8. VALOR AÑADIDO BRUTOcf(5+6-7)	457.390,4	4.255.869,0	4.713.259,4
Coste de personal	276.214,1	2.540.285,3	2.816.499,4
Excedente bruto de explotación	181.176,3	1.715.583,7	1.896.760,0
9. I.V.A.repercutido	194.421,1	3.773.231,8	3.967.652,9
10. I.V.A. soportado	125.645,5	2.903.819,7	3.029.465,2
11. GASTOS FINANCIEROS	644.777,2	644.777,2
12. INVERSIONES	20.505,9	289.753,3	310.259,2

4.1.2. PERSONAS OCUPADAS, HORAS TRABAJADAS Y GASTOS DE PERSONAL POR NIVEL DE EMPLEO.

Miles de pesetas

	De 1 a 19 ocupados	De 20 o más ocupados	TOTAL
PERSONAS OCUPADAS (Unidades)	216	929	1.145
HORAS TRABAJADAS (Unidades)	379.034	1.647.032	2.026.066
GASTOS DE PERSONAL	276.214,1	2.540.285,3	2.816.499,4
Sueldos y salarios	197.493,6	1.941.779,0	2.139.272,6
Indemnizaciones	-	3.016,9	3.016,9
Cargas sociales	78.720,5	595.489,4	674.209,9



4.1. PREPARACIÓN, CURTIDO Y ACABADO DEL CUERO

G.4.1.1. Distribución de los gastos de personal

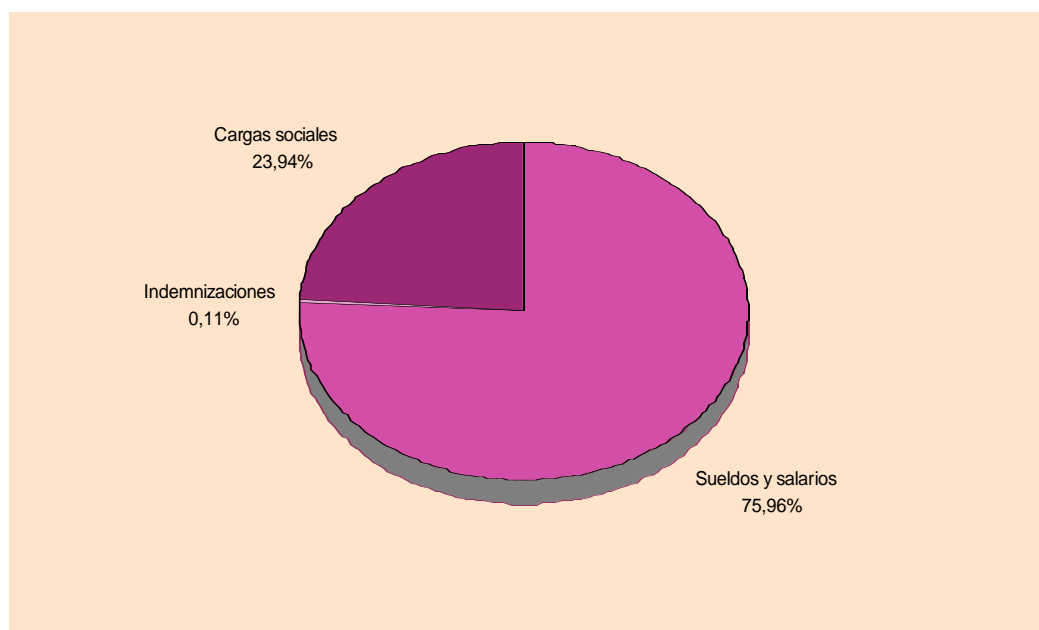

4.1.3. INGRESOS CORRIENTES, VARIACIÓN DE EXISTENCIAS E INVERSIONES POR NIVEL DE EMPLEO.

Miles de pesetas

	De 1 a 19 ocupados	De 20 o más ocupados	TOTAL
VENTAS	1.262.625,9	22.612.710,1	23.875.336,0
Ventas netas de productos	660.137,5	21.495.318,7	22.155.456,2
Ventas de mercadería	57.605,4	35.378,4	92.983,8
Prestación de servicios	544.883,0	1.082.013,0	1.626.896,0
OTROS INGRESOS	7.144,3	120.949,0	128.093,2
Por inmovilizado	-	71.630,1	71.630,1
Subvenciones	-	23.513,1	23.513,1
Otros	7.144,3	25.805,7	32.950,0
VARIACIÓN DE EXISTENCIAS	-22.487,7	402.463,5	379.975,8
INVERSIONES	20.505,9	289.753,3	310.259,2



4.1. PREPARACIÓN, CURTIDO Y ACABADO DEL CUERO

4.1.4. CONSUMO, SERVICIOS EXTERIORES, AMORTIZACIONES, GASTOS FINANCIEROS, PÉRDIDAS DE INMOVILIZADO Y EXTRAORDINARIOS POR NIVEL DE EMPLEO.

Miles de pesetas

	De 1 a 19 ocupados	De 20 o más ocupados	TOTAL
CONSUMO	644.734,0	17.132.851,4	17.777.585,5
Consumo de materias primas	407.766,0	13.570.404,0	13.978.170,0
Otros aprovisionamientos	193.187,6	2.443.281,4	2.636.468,9
Consumo de mercaderías	43.469,6	701.155,9	744.625,5
Servicios prestados por otras empresas	310,9	418.010,1	418.321,0
OTROS GASTOS	139.230,2	1.693.270,4	1.832.500,6
Gastos I+D	3.078,1	3.078,1
Arrendamientos	18.388,0	97.132,9	115.520,9
Reparaciones	216.869,4	216.869,4
Servicios de profesionales independientes	10.438,2	421.190,3	431.628,5
Suministros	49.636,4	475.936,0	525.572,4
Otros servicios exteriores	60.767,6	479.063,7	539.831,3
DOTACIÓN PARA AMOR. INMOVILIZADO ...	31.975,3	280.277,3	312.252,6
GASTOS FINANCIEROS	644.777,2	644.777,2
PERDIDAS INMOVILIZADO Y EXTRAORDINARIOS	..	99.814,5	99.814,5

G.4.1.2. Distribución del gasto de explotación

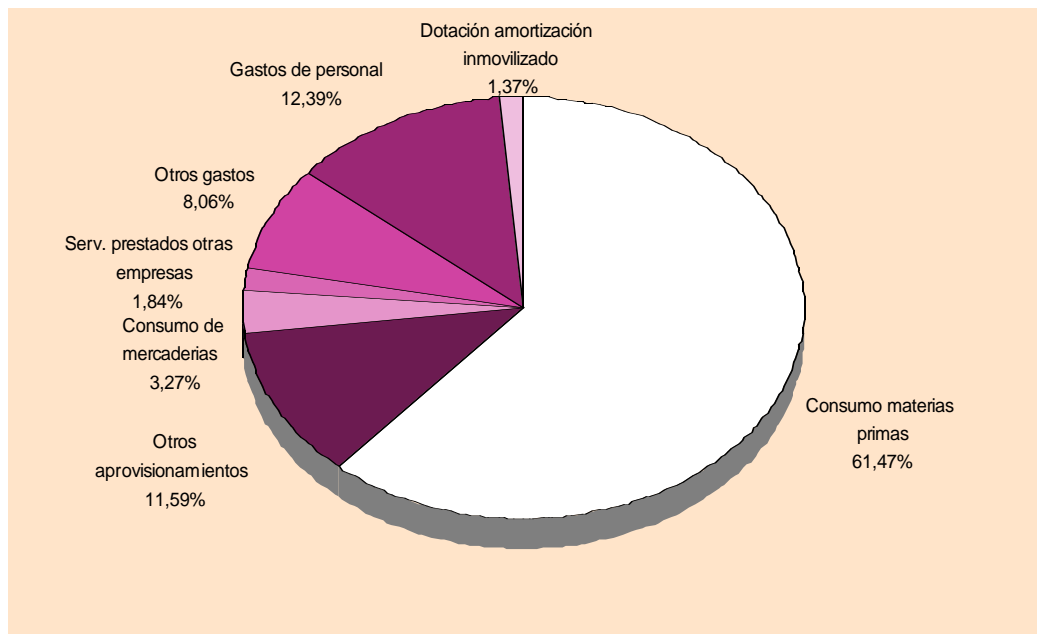



4.1. PREPARACIÓN, CURTIDO Y ACABADO DEL CUERO

4.1.5. IMPUESTOS LIGADOS A LA ACTIVIDAD POR NIVEL DE EMPLEO.

Miles de pesetas

	De 1 a 19 ocupados	De 20 o más ocupados	TOTAL
I.V.A. LIQUIDADO (simplificado)	-	-	-
I.V.A. REPERCUTIDO (ordinario)	194.421,1	3.773.231,8	3.967.652,9
I.V.A. SOPORTADO (ordinario)	125.645,5	2.903.819,7	3.029.465,2
IMPUESTOS LIGADOS A LA PRODUCCIÓN ..	5.927,8	54.131,8	60.059,5
Impuesto de Fabricación	-	-	-
I.A.E.	5.238,6	41.127,3	46.365,9
Otros	689,2	13.004,5	13.693,6

4.1.6. RATIOS POR NIVEL DE EMPLEO.

Miles de pesetas

	De 1 a 19 ocupados	De 20 o más ocupados	TOTAL
Horas trabajadas/personal ocupado	1.754,79	1.772,91	1.769,49
Producción a salida de fábrica (sin I.V.A.)/personal ocupado (miles ptas.)	5.573,21	24.124,28	20.624,69
Valor añadido bruto a coste de los factores/personal ocupado (miles ptas.)	2.117,55	4.581,13	4.116,38
Costes de personal/personal ocupado (miles de ptas.)	1.278,77	2.734,43	2.459,82
Excedente bruto de explotación/personal ocupado (miles ptas.)	838,78	1.846,70	1.656,56
Producción a salida de fábrica (sin I.V.A.)/horas trabajadas (ptas.)	3.176,00	13.607,18	11.655,72
Valor añadido bruto a coste de los factores/horas trabajadas (ptas.)	1.206,73	2.583,96	2.326,31
Excedente bruto de explotación/horas trabajadas (ptas.)	477,99	1.041,62	936,18
Consumos intermedios (sin I.V.A.)/Producción a salida de fábrica (sin I.V.A.)(%)	61,51	80,87	79,89
Gastos financieros/Producción a salida de fábrica (sin I.V.A.) (%)	2,88	2,73
Inversiones (sin I.V.A.)/Producción a salida de fábrica (sin I.V.A.) (%)	1,70	1,29	1,31
Costes de personal/Valor añadido bruto al coste de los factores (%)	60,39	59,69	59,76
Excedente bruto de explotación/Valor añadido bruto a c.f. (%)	39,61	40,31	40,24



4.2. INDUSTRIA DEL CALZADO

4.2.1. PRINCIPALES MACROMAGNITUDES POR NIVEL DE EMPLEO.

Miles de pesetas

	De 1 a 19 ocupados	De 20 o más ocupados	TOTAL
1. PERSONAS OCUPADAS (Unidades)	796	689	1.485
2. HORAS TRABAJADAS (Unidades)	1.407.185	1.061.937	2.469.122
3. PRODUCCIÓN A SALIDA DE FÁBRICA (sin I.V.A.)	4.179.411,9	7.032.183,0	11.211.594,9
Ventas netas de productos	4.100.398,8	6.872.590,4	10.972.989,1
Ingresos por reventa	-	35.119,4	35.119,4
Consumo de mercaderías (-)	-	-	-
Prestación de servicios	-	-	-
Trabajos para su inmovilizado	-	-	-
Otros ingresos de explotación	2.756,8	23.804,9	26.561,7
Variación de existencias	76.256,4	100.668,3	176.924,7
Impuestos especiales	-	-	-
4. CONSUMO INTERMEDIO (sin I.V.A.)	2.643.987,1	5.685.405,5	8.329.392,5
Consumo de materias primas	1.904.206,9	3.936.115,7	5.840.322,6
Otros aprovisionamientos	153.332,6	257.700,7	411.033,4
Servicios prestados por otras empresas	163.918,7	811.927,4	975.846,2
Otros gastos	422.528,8	679.661,6	1.102.190,4
5. VALOR AÑADIDO BRUTO (sin I.V.A.)(3-4)	1.535.424,9	1.346.777,5	2.882.202,4
6. SUBVENCIONES DE EXPLOTACIÓN	4.389,5	15.912,0	20.301,5
7. IMPUESTOS LIGADOS A LA PRODUCCIÓN	9.001,0	6.310,1	15.311,1
8. VALOR AÑADIDO BRUTOcf(5+6-7)	1.530.813,4	1.356.379,5	2.887.192,9
Coste de personal	967.154,8	974.325,7	1.941.480,5
Excedente bruto de explotación	563.658,6	382.053,8	945.712,4
9. I.V.A.repercutido	459.679,4	450.862,2	910.541,6
10. I.V.A. soportado	404.481,0	849.242,9	1.253.723,9
11. GASTOS FINANCIEROS	322.355,1	322.355,1
12. INVERSIONES	82.813,9	219.778,0	302.591,9

4.2.2. PERSONAS OCUPADAS, HORAS TRABAJADAS Y GASTOS DE PERSONAL POR NIVEL DE EMPLEO.

Miles de pesetas

	De 1 a 19 ocupados	De 20 o más ocupados	TOTAL
PERSONAS OCUPADAS (Unidades)	796	689	1.485
HORAS TRABAJADAS (Unidades)	1.407.185	1.061.937	2.469.122
GASTOS DE PERSONAL	967.154,8	974.325,7	1.941.480,5
Sueldos y salarios	707.835,1	749.292,9	1.457.128,0
Indemnizaciones	-	1.501,7	1.501,7
Cargas sociales	259.319,7	223.531,1	482.850,7



4.2. INDUSTRIA DEL CALZADO

G.4.2.1. Distribución de los gastos de personal

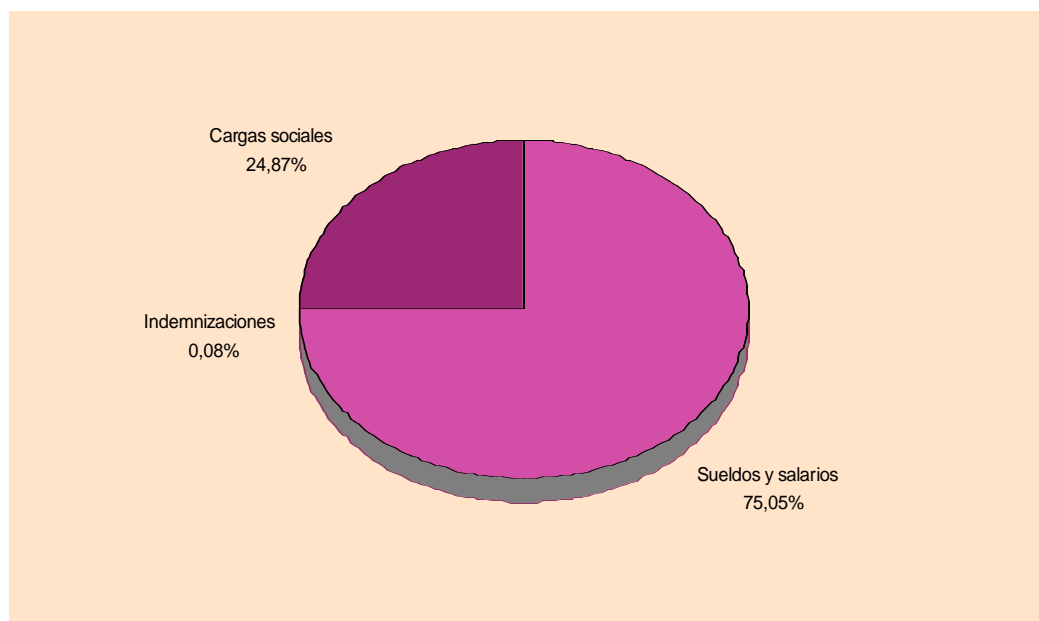

4.2.3. INGRESOS CORRIENTES, VARIACIÓN DE EXISTENCIAS E INVERSIONES POR NIVEL DE EMPLEO.

Miles de pesetas

	De 1 a 19 ocupados	De 20 o más ocupados	TOTAL
VENTAS	4.100.398,8	6.907.709,8	11.008.108,6
Ventas netas de productos	4.100.398,8	6.872.590,4	10.972.989,1
Ventas de mercadería	-	35.119,4	35.119,4
Prestación de servicios	-	-	-
OTROS INGRESOS	7.146,3	39.716,9	46.863,2
Por inmovilizado	-	-	-
Subvenciones	4.389,5	15.912,0	20.301,5
Otros	2.756,8	23.804,9	26.561,7
VARIACIÓN DE EXISTENCIAS	76.256,4	100.668,3	176.924,7
INVERSIONES	82.813,9	219.778,0	302.591,9



4.2. INDUSTRIA DEL CALZADO

4.2.4. CONSUMO, SERVICIOS EXTERIORES, AMORTIZACIONES, GASTOS FINANCIEROS, PÉRDIDAS DE INMOVILIZADO Y EXTRAORDINARIOS POR NIVEL DE EMPLEO.

Miles de pesetas

	De 1 a 19 ocupados	De 20 o más ocupados	TOTAL
CONSUMO	2.221.458,2	5.005.743,9	7.227.202,1
Consumo de materias primas	1.904.206,9	3.936.115,7	5.840.322,6
Otros aprovisionamientos	153.332,6	257.700,7	411.033,4
Consumo de mercaderías	-	-	-
Servicios prestados por otras empresas	163.918,7	811.927,4	975.846,2
OTROS GASTOS	422.528,8	679.661,6	1.102.190,4
Gastos I+D	7.851,6	7.851,6
Arrendamientos	30.149,3	11.540,3	41.689,6
Reparaciones	63.827,2	63.827,2
Servicios de profesionales independientes ...	86.136,0	249.018,1	335.154,1
Suministros	166.952,2	62.435,9	229.388,1
Otros servicios exteriores	139.291,3	284.988,5	424.279,8
DOTACIÓN PARA AMOR. INMOVILIZADO ...	21.711,7	62.323,8	84.035,5
GASTOS FINANCIEROS	322.355,1	322.355,1
PERDIDAS INMOVILIZADO Y EXTRAORDINARIOS	..	16.015,7	16.015,7

G.4.2.2. Distribución del gasto de explotación

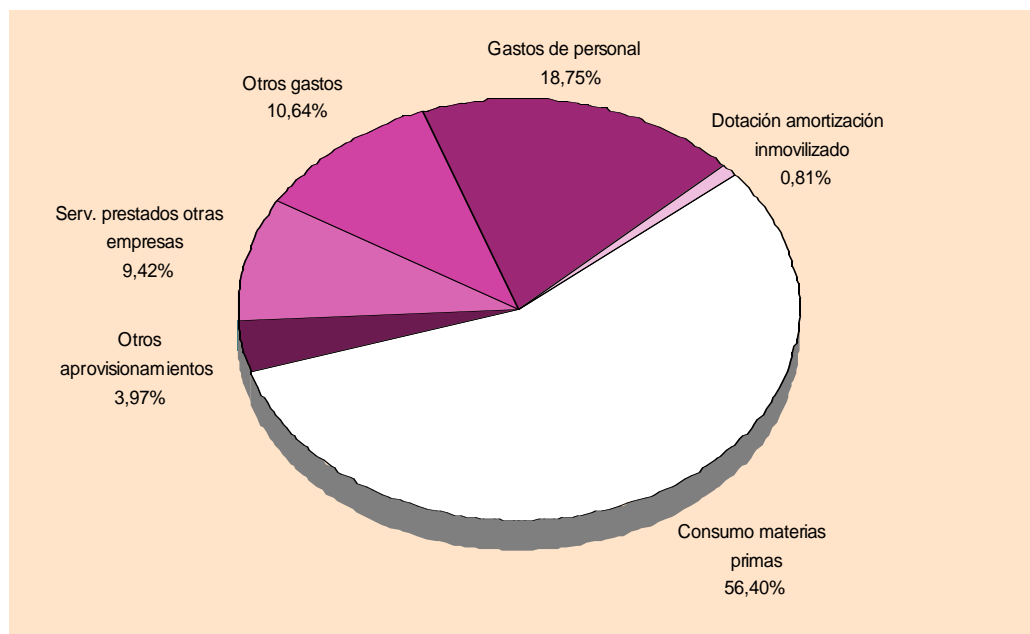



4.2. INDUSTRIA DEL CALZADO

4.2.5. IMPUESTOS LIGADOS A LA ACTIVIDAD POR NIVEL DE EMPLEO.

Miles de pesetas

	De 1 a 19 ocupados	De 20 o más ocupados	TOTAL
I.V.A. LIQUIDADO (simplificado)	-	-	-
I.V.A. REPERCUTIDO (ordinario)	459.679,4	450.862,2	910.541,6
I.V.A. SOPORTADO (ordinario)	404.481,0	849.242,9	1.253.723,9
IMPUESTOS LIGADOS A LA PRODUCCIÓN ..	9.001,0	6.310,1	15.311,1
Impuesto de Fabricación	-	-	-
I.A.E.	8.053,6	4.630,4	12.684,0
Otros	947,4	1.679,7	2.627,1

4.2.6. RATIOS POR NIVEL DE EMPLEO.

Miles de pesetas

	De 1 a 19 ocupados	De 20 o más ocupados	TOTAL
Horas trabajadas/personal ocupado	1.767,82	1.541,27	1.662,71
Producción a salida de fábrica (sin I.V.A.)/personal ocupado (miles ptas.)	5.250,52	10.206,36	7.549,90
Valor añadido bruto a coste de los factores/personal ocupado (miles ptas.)	1.923,13	1.968,62	1.944,24
Costes de personal/personal ocupado (miles de ptas.)	1.215,02	1.414,12	1.307,39
Excedente bruto de explotación/personal ocupado (miles ptas.)	708,11	554,50	636,84
Producción a salida de fábrica (sin I.V.A.)/horas trabajadas (ptas.)	2.970,05	6.622,03	4.540,72
Valor añadido bruto a coste de los factores/horas trabajadas (ptas.)	1.087,86	1.277,27	1.169,32
Excedente bruto de explotación/horas trabajadas (ptas.)	400,56	359,77	383,02
Consumos intermedios (sin I.V.A.)/Producción a salida de fábrica (sin I.V.A.)(%)	63,26	80,85	74,29
Gastos financieros/Producción a salida de fábrica (sin I.V.A.) (%)	4,58	2,88
Inversiones (sin I.V.A.)/Producción a salida de fábrica (sin I.V.A.) (%)	1,98	3,13	2,70
Costes de personal/Valor añadido bruto al coste de los factores (%)	63,18	71,83	67,24
Excedente bruto de explotación/Valor añadido bruto a c.f. (%)	36,82	28,17	32,76



5. INDUSTRIA DE LA MADERA Y EL CORCHO

5.1. PRINCIPALES MACROMAGNITUDES POR NIVEL DE EMPLEO.

Miles de pesetas

	De 1 a 19 ocupados	De 20 o más ocupados	TOTAL
1. PERSONAS OCUPADAS (Unidades)	1.878	784	2.662
2. HORAS TRABAJADAS (Unidades)	3.373.700	1.384.122	4.757.822
3. PRODUCCIÓN A SALIDA DE FÁBRICA (sin I.V.A.)	9.394.057,9	6.313.948,1	15.708.006,0
Ventas netas de productos	9.181.177,8	6.584.964,3	15.766.142,2
Ingresos por reventa	240.693,7	254.037,7	494.731,4
Consumo de mercaderías (-)	179.391,5	592.407,6	771.799,2
Prestación de servicios	73.038,3	8.969,8	82.008,2
Trabajos para su inmovilizado	-	1.100,0	1.100,0
Otros ingresos de explotación	14.150,9	6.151,0	20.301,9
Variación de existencias	64.388,7	51.132,9	115.521,6
Impuestos especiales	-	-	-
4. CONSUMO INTERMEDIO (sin I.V.A.)	5.916.783,9	4.239.261,5	10.156.045,4
Consumo de materias primas	4.698.528,2	3.043.898,6	7.742.426,8
Otros aprovisionamientos	259.191,0	261.111,1	520.302,1
Servicios prestados por otras empresas	67.684,0	179.863,1	247.547,1
Otros gastos	891.380,8	754.388,8	1.645.769,5
5. VALOR AÑADIDO BRUTO (sin I.V.A.)(3-4) . .	3.477.274,0	2.074.686,6	5.551.960,6
6. SUBVENCIONES DE EXPLOTACIÓN	5.715,0	6.443,1	12.158,1
7. IMPUESTOS LIGADOS A LA PRODUCCIÓN .	28.193,8	9.452,8	37.646,5
8. VALOR AÑADIDO BRUTOcf(5+6-7)	3.454.795,2	2.071.677,0	5.526.472,2
Coste de personal	2.559.953,0	1.488.431,4	4.048.384,4
Excedente bruto de explotación	894.842,2	583.245,6	1.478.087,8
9. I.V.A.repercutido	1.344.594,2	974.573,6	2.319.167,9
10. I.V.A. soportado	957.066,4	752.498,0	1.709.564,4
11. GASTOS FINANCIEROS	257.664,8	257.664,8
12. INVERSIONES	111.543,7	138.748,9	250.292,5

5.2. PERSONAS OCUPADAS, HORAS TRABAJADAS Y GASTOS DE PERSONAL POR NIVEL DE EMPLEO.

Miles de pesetas

	De 1 a 19 ocupados	De 20 o más ocupados	TOTAL
PERSONAS OCUPADAS (Unidades)	1.878	784	2.662
HORAS TRABAJADAS (Unidades)	3.373.700	1.384.122	4.757.822
GASTOS DE PERSONAL	2.559.953,0	1.488.431,4	4.048.384,4
Sueldos y salarios	1.918.150,2	1.140.965,9	3.059.116,0
Indemnizaciones	1.320,3	2.586,8	3.907,0
Cargas sociales	640.482,6	344.878,7	985.361,3



5. INDUSTRIA DE LA MADERA Y DEL CORCHO

G.5.1. Distribución de los gastos de personal

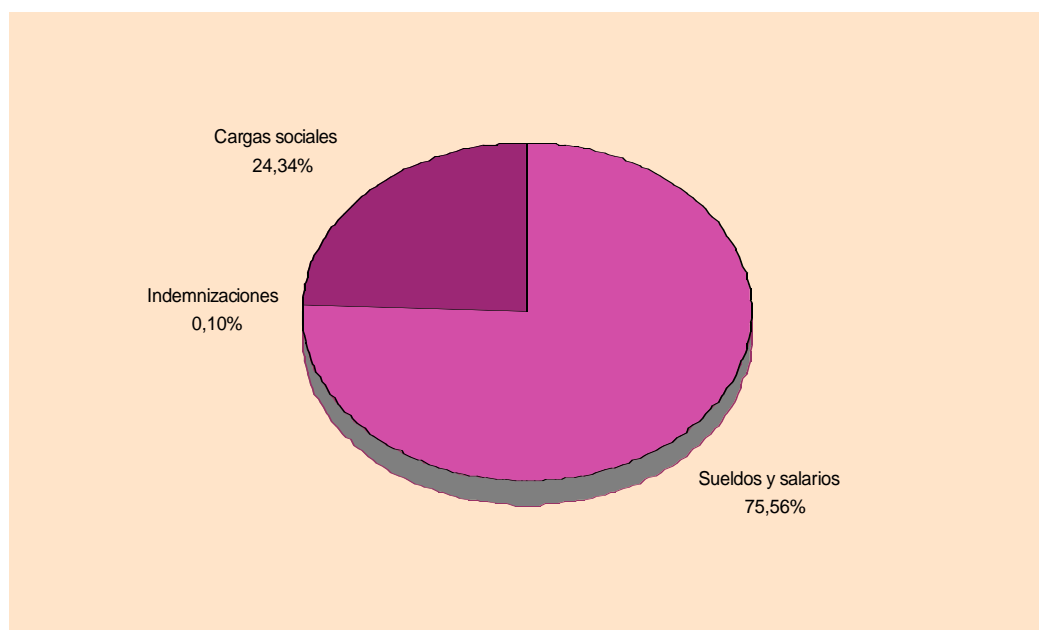

5.3. INGRESOS CORRIENTES, VARIACIÓN DE EXISTENCIAS E INVERSIONES POR NIVEL DE EMPLEO.

Miles de pesetas

	De 1 a 19 ocupados	De 20 o más ocupados	TOTAL
VENTAS	9.494.909,9	6.847.971,8	16.342.881,7
Ventas netas de productos	9.181.177,8	6.584.964,3	15.766.142,2
Ventas de mercadería	240.693,7	254.037,7	494.731,4
Prestación de servicios	73.038,3	8.969,8	82.008,2
OTROS INGRESOS	19.865,9	13.694,1	33.560,0
Por inmovilizado	-	1.100,0	1.100,0
Subvenciones	5.715,0	6.443,1	12.158,1
Otros	14.150,9	6.151,0	20.301,9
VARIACIÓN DE EXISTENCIAS	64.388,7	51.132,9	115.521,6
INVERSIONES	111.543,7	138.748,9	250.292,5



5. INDUSTRIA DE LA MADERA Y EL CORCHO

5.4. CONSUMO, SERVICIOS EXTERIORES, AMORTIZACIONES, GASTOS FINANCIEROS, PÉRDIDAS DE INMOVILIZADO Y EXTRAORDINARIOS POR NIVEL DE EMPLEO.

Miles de pesetas

	De 1 a 19 ocupados	De 20 o más ocupados	TOTAL
CONSUMO	5.204.794,7	4.077.280,4	9.282.075,1
Consumo de materias primas	4.698.528,2	3.043.898,6	7.742.426,8
Otros aprovisionamientos	259.191,0	261.111,1	520.302,1
Consumo de mercaderías	179.391,5	592.407,6	771.799,2
Servicios prestados por otras empresas	67.684,0	179.863,1	247.547,1
OTROS GASTOS	891.380,8	754.388,8	1.645.769,5
Gastos I+D	2.566,8	2.566,8
Arrendamientos	72.468,1	66.797,0	139.265,1
Reparaciones	133.906,4	133.906,4
Servicios de profesionales independientes ...	84.181,1	144.439,6	228.620,8
Suministros	266.638,1	109.852,3	376.490,3
Otros servicios exteriores	468.093,5	296.826,7	764.920,2
DOTACIÓN PARA AMOR. INMOVILIZADO ...	63.575,8	102.094,0	165.669,7
GASTOS FINANCIEROS	257.664,8	257.664,8
PERDIDAS INMOVILIZADO Y EXTRAORDINARIOS	..	8.959,8	8.959,8

G.5.2. Distribución del gasto de explotación

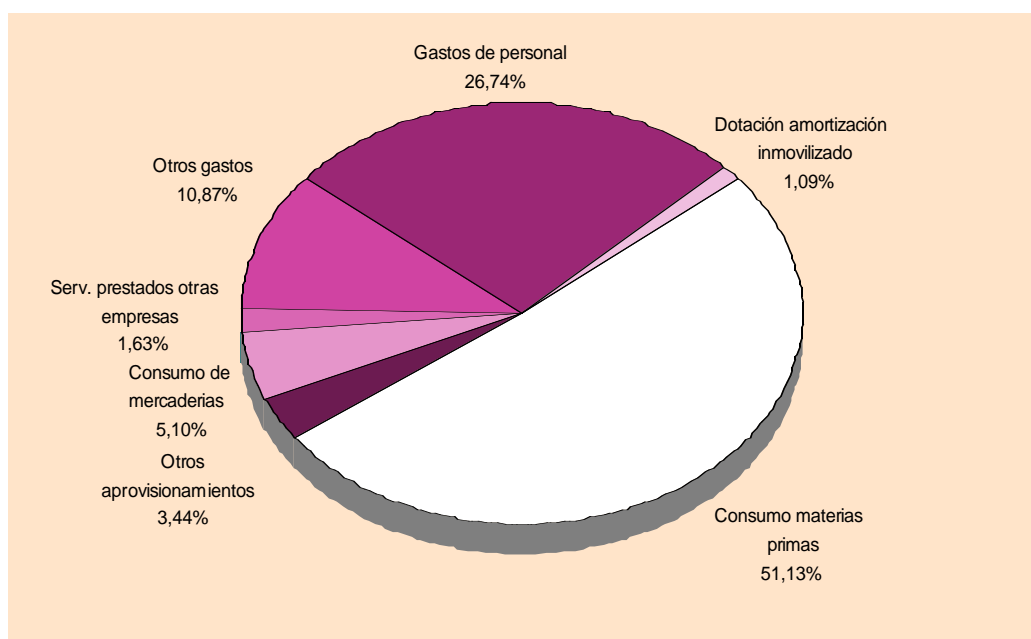



5. INDUSTRIA DE LA MADERA Y DEL CORCHO

5.5. IMPUESTOS LIGADOS A LA ACTIVIDAD POR NIVEL DE EMPLEO.

Miles de pesetas

	De 1 a 19 ocupados	De 20 o más ocupados	TOTAL
I.V.A. LIQUIDADO (simplificado)	18.773,3	-	18.773,3
I.V.A. REPERCUTIDO (ordinario)	1.344.594,2	974.573,6	2.319.167,9
I.V.A. SOPORTADO (ordinario)	957.066,4	752.498,0	1.709.564,4
IMPUESTOS LIGADOS A LA PRODUCCIÓN ..	28.193,8	9.452,8	37.646,5
Impuesto de Fabricación	-	-	-
I.A.E.	21.684,8	6.380,2	28.065,0
Otros	6.508,9	3.072,5	9.581,5

5.6. RATIOS POR NIVEL DE EMPLEO.

Miles de pesetas

	De 1 a 19 ocupados	De 20 o más ocupados	TOTAL
Horas trabajadas/personal ocupado	1.796,43	1.765,46	1.787,31
Producción a salida de fábrica (sin I.V.A.)/personal ocupado (miles ptas.)	5.002,16	8.053,51	5.900,83
Valor añadido bruto a coste de los factores/personal ocupado (miles ptas.)	1.839,61	2.642,45	2.076,06
Costes de personal/personal ocupado (miles de ptas.)	1.363,13	1.898,51	1.520,81
Excedente bruto de explotación/personal ocupado (miles ptas.)	476,49	743,94	555,25
Producción a salida de fábrica (sin I.V.A.)/horas trabajadas (ptas.)	2.784,50	4.561,70	3.301,51
Valor añadido bruto a coste de los factores/horas trabajadas (ptas.)	1.024,04	1.496,74	1.161,56
Excedente bruto de explotación/horas trabajadas (ptas.)	265,24	421,38	310,66
Consumos intermedios (sin I.V.A.)/Producción a salida de fábrica (sin I.V.A.)(%)	62,98	67,14	64,66
Gastos financieros/Producción a salida de fábrica (sin I.V.A.) (%)	4,08	1,64
Inversiones (sin I.V.A.)/Producción a salida de fábrica (sin I.V.A.) (%)	1,19	2,20	1,59
Costes de personal/Valor añadido bruto al coste de los factores (%)	74,10	71,85	73,25
Excedente bruto de explotación/Valor añadido bruto a c.f. (%)	25,90	28,15	26,75



6. INDUSTRIA DEL PAPEL, EDICIÓN, ARTES GRÁFICAS Y REPRODUCCIÓN DE SOPORTES GRABADOS

6.1. PRINCIPALES MACROMAGNITUDES POR NIVEL DE EMPLEO.

Miles de pesetas

	De 1 a 19 ocupados	De 20 o más ocupados	TOTAL
1. PERSONAS OCUPADAS (Unidades)	1.487	1.241	2.728
2. HORAS TRABAJADAS (Unidades)	2.663.024	2.244.563	4.907.587
3. PRODUCCIÓN A SALIDA DE FÁBRICA (sin I.V.A.)	12.077.817,6	18.579.874,1	30.657.691,7
Ventas netas de productos	11.094.730,7	16.746.582,7	27.841.313,4
Ingresos por reventa	112.090,4	223.980,4	336.070,8
Consumo de mercaderías (-)	72.745,4	1.962,8	74.708,3
Prestación de servicios	846.933,2	1.564.394,3	2.411.327,5
Trabajos para su inmovilizado	81.925,0	-	81.925,0
Otros ingresos de explotación	7.596,1	98.203,0	105.799,1
Variación de existencias	7.287,6	-51.323,3	-44.035,8
Impuestos especiales	-	-	-
4. CONSUMO INTERMEDIO (sin I.V.A.)	8.290.791,5	12.210.088,3	20.500.879,8
Consumo de materias primas	6.553.369,3	7.421.223,2	13.974.592,5
Otros aprovisionamientos	284.841,3	945.125,1	1.229.966,4
Servicios prestados por otras empresas	537.558,1	629.347,1	1.166.905,2
Otros gastos	915.022,8	3.214.392,8	4.129.415,6
5. VALOR AÑADIDO BRUTO (sin I.V.A.)(3-4) . .	3.787.026,1	6.369.785,8	10.156.811,9
6. SUBVENCIONES DE EXPLOTACIÓN	10.418,8	60.660,2	71.079,0
7. IMPUESTOS LIGADOS A LA PRODUCCIÓN .	34.230,2	41.132,3	75.362,5
8. VALOR AÑADIDO BRUTOcf(5+6-7)	3.763.214,7	6.389.313,7	10.152.528,4
Coste de personal	2.424.715,2	3.844.463,6	6.269.178,8
Excedente bruto de explotación	1.338.499,4	2.544.850,2	3.883.349,6
9. I.V.A.repercutido	1.689.721,5	2.462.145,9	4.151.867,4
10. I.V.A. soportado	1.378.543,2	1.975.716,7	3.354.259,9
11. GASTOS FINANCIEROS	958.466,1	958.466,1
12. INVERSIONES	283.790,3	1.018.196,1	1.301.986,3

6.2. PERSONAS OCUPADAS, HORAS TRABAJADAS Y GASTOS DE PERSONAL POR NIVEL DE EMPLEO.

Miles de pesetas

	De 1 a 19 ocupados	De 20 o más ocupados	TOTAL
PERSONAS OCUPADAS (Unidades)	1.487	1.241	2.728
HORAS TRABAJADAS (Unidades)	2.663.024	2.244.563	4.907.587
GASTOS DE PERSONAL	2.424.715,2	3.844.463,6	6.269.178,8
Sueldos y salarios	1.784.696,1	2.865.378,8	4.650.074,9
Indemnizaciones	40.962,0	60.671,6	101.633,6
Cargas sociales	599.057,1	918.413,2	1.517.470,3



6. INDUSTRIA DEL PAPEL, EDICCIÓN, ARTES GRÁFICAS Y REPRODUCCIÓN DE SOPORTES GRABADOS

G.6.1. Distribución de los gastos de personal

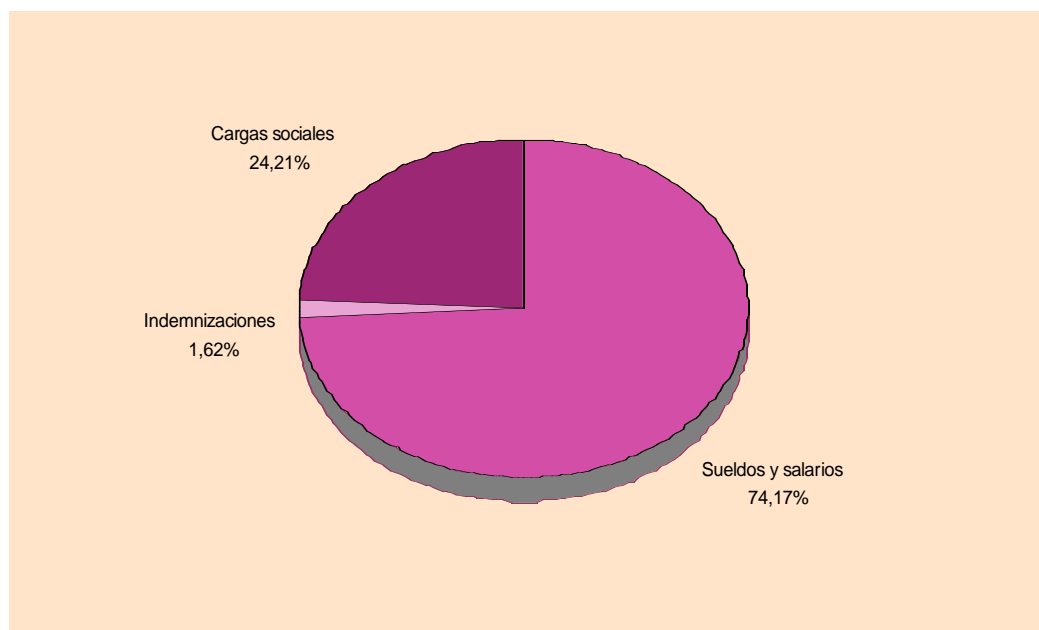

6.3. INGRESOS CORRIENTES, VARIACIÓN DE EXISTENCIAS E INVERSIONES POR NIVEL DE EMPLEO.

Miles de pesetas

	De 1 a 19 ocupados	De 20 o más ocupados	TOTAL
VENTAS	12.053.754,4	18.534.957,3	30.588.711,6
Ventas netas de productos	11.094.730,7	16.746.582,7	27.841.313,4
Ventas de mercadería	112.090,4	223.980,4	336.070,8
Prestación de servicios	846.933,2	1.564.394,3	2.411.327,5
OTROS INGRESOS	99.939,9	158.863,2	258.803,1
Por inmovilizado	81.925,0	-	81.925,0
Subvenciones	10.418,8	60.660,2	71.079,0
Otros	7.596,1	98.203,0	105.799,1
VARIACIÓN DE EXISTENCIAS	7.287,6	-51.323,3	-44.035,8
INVERSIONES	283.790,3	1.018.196,1	1.301.986,3



6. INDUSTRIA DEL PAPEL, EDICCIÓN, ARTES GRÁFICAS Y REPRODUCCIÓN DE SOPORTES GRABADOS

6.4. CONSUMO, SERVICIOS EXTERIORES, AMORTIZACIONES, GASTOS FINANCIEROS, PÉRDIDAS DE INMOVILIZADO Y EXTRAORDINARIOS POR NIVEL DE EMPLEO.

Miles de pesetas

	De 1 a 19 ocupados	De 20 o más ocupados	TOTAL
CONSUMO	7.448.514,1	8.997.658,3	16.446.172,4
Consumo de materias primas	6.553.369,3	7.421.223,2	13.974.592,5
Otros aprovisionamientos	284.841,3	945.125,1	1.229.966,4
Consumo de mercaderías	72.745,4	1.962,8	74.708,3
Servicios prestados por otras empresas	537.558,1	629.347,1	1.166.905,2
OTROS GASTOS	915.022,8	3.214.392,8	4.129.415,6
Gastos I+D	1.425,0	1.425,0
Arrendamientos	224.253,6	78.585,9	302.839,5
Reparaciones	190.110,4	190.110,4
Servicios de profesionales independientes	110.306,2	642.112,6	752.418,7
Suministros	183.113,1	590.757,9	773.871,1
Otros servicios exteriores	397.350,0	1.711.400,9	2.108.750,9
DOTACIÓN PARA AMOR. INMOVILIZADO ...	168.975,4	1.046.312,8	1.215.288,3
GASTOS FINANCIEROS	958.466,1	958.466,1
PERDIDAS INMOVILIZADO Y EXTRAORDINARIOS	..	51.090,8	51.090,8

G.6.2. Distribución del gasto de explotación

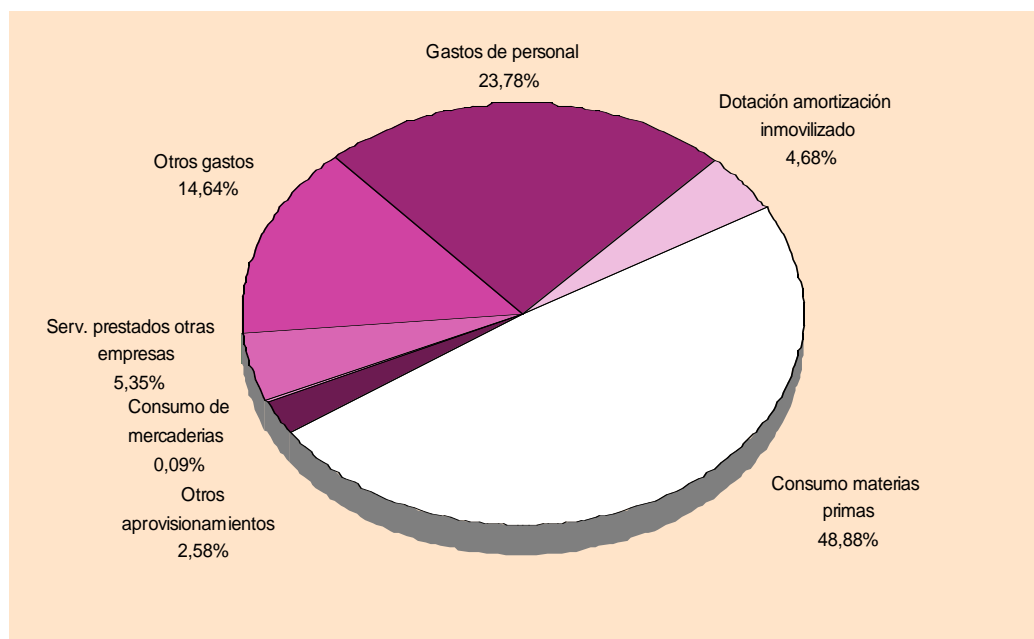



6. INDUSTRIA DEL PAPEL, EDICCIÓN, ARTES GRÁFICAS Y REPRODUCCIÓN DE SOPORTES GRABADOS

6.5. IMPUESTOS LIGADOS A LA ACTIVIDAD POR NIVEL DE EMPLEO.

Miles de pesetas

	De 1 a 19 ocupados	De 20 o más ocupados	TOTAL
I.V.A. LIQUIDADO (simplificado)	-	19.294,9	19.294,9
I.V.A. REPERCUTIDO (ordinario)	1.689.721,5	2.462.145,9	4.151.867,4
I.V.A. SOPORTADO (ordinario)	1.378.543,2	1.975.716,7	3.354.259,9
IMPUESTOS LIGADOS A LA PRODUCCIÓN ..	34.230,2	41.132,3	75.362,5
Impuesto de Fabricación	-	-	-
I.A.E.	28.252,5	20.813,2	49.065,7
Otros	5.977,7	20.319,1	26.296,7

6.6. RATIOS POR NIVEL DE EMPLEO.

Miles de pesetas

	De 1 a 19 ocupados	De 20 o más ocupados	TOTAL
Horas trabajadas/personal ocupado	1.790,87	1.808,67	1.798,97
Producción a salida de fábrica (sin I.V.A.)/personal ocupado (miles ptas.)	8.122,27	14.971,70	11.238,16
Valor añadido bruto a coste de los factores/personal ocupado (miles ptas.)	2.530,74	5.148,52	3.721,60
Costes de personal/personal ocupado (miles de ptas.)	1.630,61	3.097,88	2.298,09
Excedente bruto de explotación/personal ocupado (miles ptas.)	900,13	2.050,64	1.423,52
Producción a salida de fábrica (sin I.V.A.)/horas trabajadas (ptas.)	4.535,38	8.277,72	6.247,00
Valor añadido bruto a coste de los factores/horas trabajadas (ptas.)	1.413,14	2.846,57	2.068,74
Excedente bruto de explotación/horas trabajadas (ptas.)	502,62	1.133,78	791,30
Consumos intermedios (sin I.V.A.)/Producción a salida de fábrica (sin I.V.A.)(%)	68,64	65,72	66,87
Gastos financieros/Producción a salida de fábrica (sin I.V.A.) (%)	5,16	3,13
Inversiones (sin I.V.A.)/Producción a salida de fábrica (sin I.V.A.) (%)	2,35	5,48	4,25
Costes de personal/Valor añadido bruto al coste de los factores (%)	64,43	60,17	61,75
Excedente bruto de explotación/Valor añadido bruto a c.f. (%)	35,57	39,83	38,25



6.1. INDUSTRIA DEL PAPEL

6.1.1. PRINCIPALES MACROMAGNITUDES POR NIVEL DE EMPLEO.

Miles de pesetas

	De 1 a 19 ocupados	De 20 o más ocupados	TOTAL
1. PERSONAS OCUPADAS (Unidades)	324	552	876
2. HORAS TRABAJADAS (Unidades)	554.322	985.000	1.539.322
3. PRODUCCIÓN A SALIDA DE FÁBRICA (sin I.V.A.)	3.047.355,0	7.791.349,0	10.838.704,0
Ventas netas de productos	3.000.688,7	7.838.554,5	10.839.243,2
Ingresos por reventa	95.424,4	4.200,1	99.624,5
Consumo de mercaderías (-)	57.551,0	1.962,8	59.513,8
Prestación de servicios	916,5	-	916,5
Trabajos para su inmovilizado	-	-	-
Otros ingresos de explotación	7.596,1	30.909,2	38.505,3
Variación de existencias	280,3	-80.351,9	-80.071,7
Impuestos especiales	-	-	-
4. CONSUMO INTERMEDIO (sin I.V.A.)	2.120.844,2	5.641.067,8	7.761.912,0
Consumo de materias primas	1.757.690,5	3.502.076,1	5.259.766,6
Otros aprovisionamientos	55.239,0	714.769,4	770.008,4
Servicios prestados por otras empresas	11.738,4	201.579,1	213.317,5
Otros gastos	296.176,2	1.222.643,3	1.518.819,5
5. VALOR AÑADIDO BRUTO (sin I.V.A.)(3-4)	926.510,8	2.150.281,2	3.076.792,0
6. SUBVENCIONES DE EXPLOTACIÓN	505,5	48.705,2	49.210,7
7. IMPUESTOS LIGADOS A LA PRODUCCIÓN	3.800,8	10.994,5	14.795,3
8. VALOR AÑADIDO BRUTOcf(5+6-7)	923.215,5	2.187.991,9	3.111.207,4
Coste de personal	635.823,1	1.393.413,1	2.029.236,1
Excedente bruto de explotación	287.392,5	794.578,8	1.081.971,3
9. I.V.A.repercutido	465.231,5	1.146.352,9	1.611.584,4
10. I.V.A. soportado	346.726,6	871.424,1	1.218.150,7
11. GASTOS FINANCIEROS	486.286,1	486.286,1
12. INVERSIONES	96.985,8	224.525,8	321.511,6

6.1.2. PERSONAS OCUPADAS, HORAS TRABAJADAS Y GASTOS DE PERSONAL POR NIVEL DE EMPLEO.

Miles de pesetas

	De 1 a 19 ocupados	De 20 o más ocupados	TOTAL
PERSONAS OCUPADAS (Unidades)	324	552	876
HORAS TRABAJADAS (Unidades)	554.322	985.000	1.539.322
GASTOS DE PERSONAL	635.823,1	1.393.413,1	2.029.236,1
Sueldos y salarios	445.444,8	1.027.160,6	1.472.605,4
Indemnizaciones	40.962,0	25.443,7	66.405,7
Cargas sociales	149.416,3	340.808,8	490.225,0



6.1. INDUSTRIA DEL PAPEL

G.6.1.1. Distribución de los gastos de personal

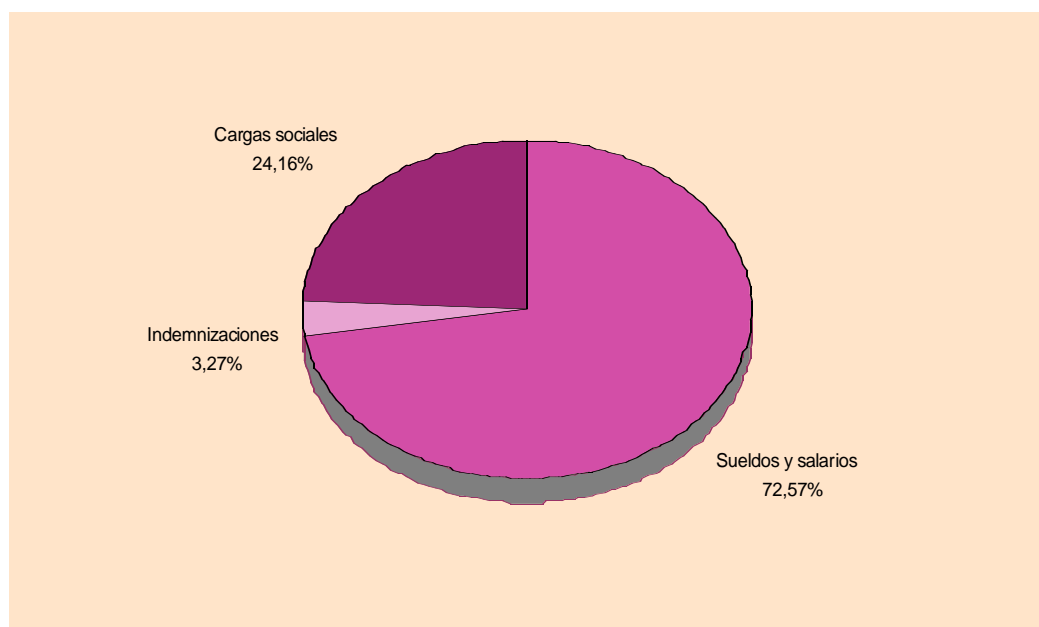

6.1.3. INGRESOS CORRIENTES, VARIACIÓN DE EXISTENCIAS E INVERSIONES POR NIVEL DE EMPLEO.

Miles de pesetas

	De 1 a 19 ocupados	De 20 o más ocupados	TOTAL
VENTAS	3.097.029,7	7.842.754,6	10.939.784,3
Ventas netas de productos	3.000.688,7	7.838.554,5	10.839.243,2
Ventas de mercadería	95.424,4	4.200,1	99.624,5
Prestación de servicios	916,5	-	916,5
OTROS INGRESOS	8.101,6	79.614,4	87.716,0
Por inmovilizado	-	-	-
Subvenciones	505,5	48.705,2	49.210,7
Otros	7.596,1	30.909,2	38.505,3
VARIACIÓN DE EXISTENCIAS	280,3	-80.351,9	-80.071,7
INVERSIONES	96.985,8	224.525,8	321.511,6



6.1. INDUSTRIA DEL PAPEL

6.1.4. CONSUMO, SERVICIOS EXTERIORES, AMORTIZACIONES, GASTOS FINANCIEROS, PÉRDIDAS DE INMOVILIZADO Y EXTRAORDINARIOS POR NIVEL DE EMPLEO.

Miles de pesetas

	De 1 a 19 ocupados	De 20 o más ocupados	TOTAL
CONSUMO	1.882.219,0	4.420.387,4	6.302.606,3
Consumo de materias primas	1.757.690,5	3.502.076,1	5.259.766,6
Otros aprovisionamientos	55.239,0	714.769,4	770.008,4
Consumo de mercaderías	57.551,0	1.962,8	59.513,8
Servicios prestados por otras empresas	11.738,4	201.579,1	213.317,5
OTROS GASTOS	296.176,2	1.222.643,3	1.518.819,5
Gastos I+D	300,0	300,0
Arrendamientos	48.568,4	19.626,4	68.194,8
Reparaciones	92.828,3	92.828,3
Servicios de profesionales independientes ...	36.663,6	98.462,8	135.126,4
Suministros	55.462,2	376.330,7	431.792,9
Otros servicios exteriores	155.482,1	635.095,1	790.577,2
DOTACIÓN PARA AMOR. INMOVILIZADO ...	74.250,2	305.976,8	380.227,0
GASTOS FINANCIEROS	486.286,1	486.286,1
PERDIDAS INMOVILIZADO Y EXTRAORDINARIOS	..	26.626,8	26.626,8

G.6.1.2. Distribución del gasto de explotación

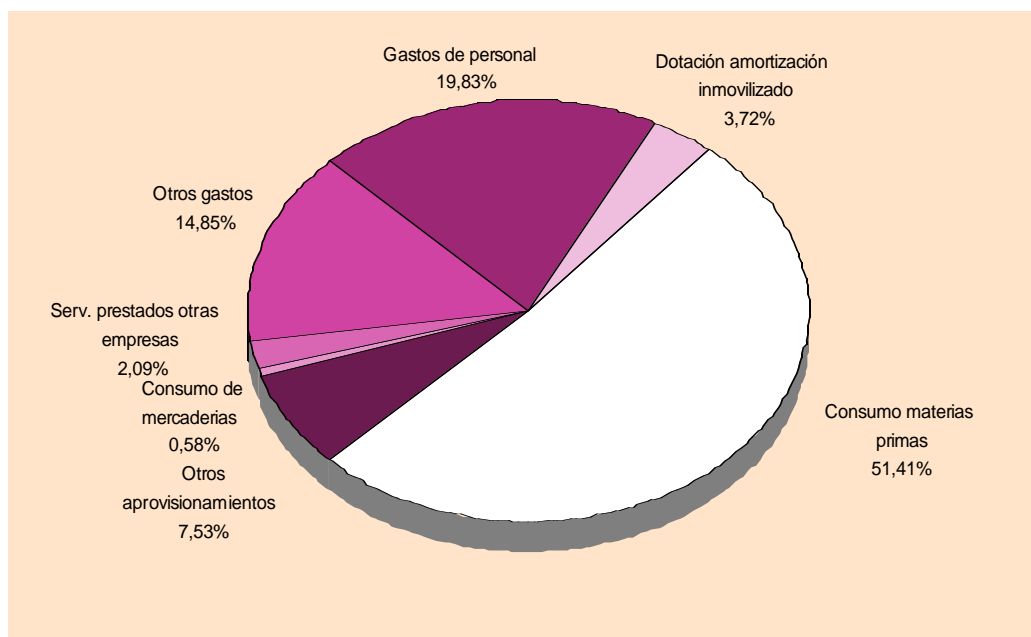



6.1. INDUSTRIA DEL PAPEL

6.1.5. IMPUESTOS LIGADOS A LA ACTIVIDAD POR NIVEL DE EMPLEO.

Miles de pesetas

	De 1 a 19 ocupados	De 20 o más ocupados	TOTAL
I.V.A. LIQUIDADO (simplificado)	-	-	-
I.V.A. REPERCUTIDO (ordinario)	465.231,5	1.146.352,9	1.611.584,4
I.V.A. SOPORTADO (ordinario)	346.726,6	871.424,1	1.218.150,7
IMPUESTOS LIGADOS A LA PRODUCCIÓN . .	3.800,8	10.994,5	14.795,3
Impuesto de Fabricación	-	-	-
I.A.E.	3.619,4	6.623,6	10.243,0
Otros	181,4	4.370,9	4.552,3

6.1.6. RATIOS POR NIVEL DE EMPLEO.

Miles de pesetas

	De 1 a 19 ocupados	De 20 o más ocupados	TOTAL
Horas trabajadas/personal ocupado	1.710,87	1.784,42	1.757,22
Producción a salida de fábrica (sin I.V.A.)/personal ocupado (miles ptas.)	9.405,42	14.114,76	12.372,95
Valor añadido bruto a coste de los factores/personal ocupado (miles ptas.)	2.849,43	3.963,75	3.551,61
Costes de personal/personal ocupado (miles de ptas.)	1.962,42	2.524,30	2.316,48
Excedente bruto de explotación/personal ocupado (miles ptas.)	887,01	1.439,45	1.235,13
Producción a salida de fábrica (sin I.V.A.)/horas trabajadas (ptas.)	5.497,45	7.910,00	7.041,22
Valor añadido bruto a coste de los factores/horas trabajadas (ptas.)	1.665,49	2.221,31	2.021,15
Excedente bruto de explotación/horas trabajadas (ptas.)	518,46	806,68	702,89
Consumos intermedios (sin I.V.A.)/Producción a salida de fábrica (sin I.V.A.)(%)	69,60	72,40	71,61
Gastos financieros/Producción a salida de fábrica (sin I.V.A.) (%)	6,24	4,49
Inversiones (sin I.V.A.)/Producción a salida de fábrica (sin I.V.A.) (%)	3,18	2,88	2,97
Costes de personal/Valor añadido bruto al coste de los factores (%)	68,87	63,68	65,22
Excedente bruto de explotación/Valor añadido bruto a c.f. (%)	31,13	36,32	34,78



6.2. EDICCIÓN, ARTES GRÁFICAS Y REPRODUCCIÓN DE SOPORTES GRABADOS

6.2.1. PRINCIPALES MACROMAGNITUDES POR NIVEL DE EMPLEO.

Miles de pesetas

	De 1 a 19 ocupados	De 20 o más ocupados	TOTAL
1. PERSONAS OCUPADAS (Unidades)	1.163	689	1.852
2. HORAS TRABAJADAS (Unidades)	2.108.702	1.259.563	3.368.265
3. PRODUCCIÓN A SALIDA DE FÁBRICA (sin I.V.A.)	9.030.462,6	10.788.525,1	19.818.987,7
Ventas netas de productos	8.094.042,0	8.908.028,2	17.002.070,2
Ingresos por reventa	16.666,0	219.780,3	236.446,3
Consumo de mercaderías (-)	15.194,5	-	15.194,5
Prestación de servicios	846.016,7	1.564.394,3	2.410.411,0
Trabajos para su inmovilizado	81.925,0	-	81.925,0
Otros ingresos de explotación	-	67.293,8	67.293,8
Variación de existencias	7.007,3	29.028,6	36.035,9
Impuestos especiales	-	-	-
4. CONSUMO INTERMEDIO (sin I.V.A.)	6.169.947,3	6.569.020,5	12.738.967,8
Consumo de materias primas	4.795.678,8	3.919.147,2	8.714.826,0
Otros aprovisionamientos	229.602,3	230.355,7	459.958,0
Servicios prestados por otras empresas	525.819,6	427.768,1	953.587,7
Otros gastos	618.846,6	1.991.749,5	2.610.596,1
5. VALOR AÑADIDO BRUTO (sin I.V.A.)(3-4) . .	2.860.515,3	4.219.504,6	7.080.019,9
6. SUBVENCIONES DE EXPLOTACIÓN	9.913,3	11.955,0	21.868,3
7. IMPUESTOS LIGADOS A LA PRODUCCIÓN .	30.429,4	30.137,7	60.567,2
8. VALOR AÑADIDO BRUTOcf(5+6-7)	2.839.999,1	4.201.321,9	7.041.321,0
Coste de personal	1.788.892,2	2.451.050,5	4.239.942,7
Excedente bruto de explotación	1.051.107,0	1.750.271,3	2.801.378,3
9. I.V.A.repercutido	1.224.490,0	1.315.793,0	2.540.283,0
10. I.V.A. soportado	1.031.816,6	1.104.292,6	2.136.109,2
11. GASTOS FINANCIEROS	472.180,0	472.180,0
12. INVERSIONES	186.804,5	793.670,3	980.474,8

6.2.2. PERSONAS OCUPADAS, HORAS TRABAJADAS Y GASTOS DE PERSONAL POR NIVEL DE EMPLEO.

Miles de pesetas

	De 1 a 19 ocupados	De 20 o más ocupados	TOTAL
PERSONAS OCUPADAS (Unidades)	1.163	689	1.852
HORAS TRABAJADAS (Unidades)	2.108.702	1.259.563	3.368.265
GASTOS DE PERSONAL	1.788.892,2	2.451.050,5	4.239.942,7
Sueldos y salarios	1.339.251,3	1.838.218,2	3.177.469,5
Indemnizaciones	-	35.227,9	35.227,9
Cargas sociales	449.640,9	577.604,4	1.027.245,3



6.2. EDICCIÓN, ARTES GRÁFICAS Y REPRODUCCIÓN DE SOPORTES GRABADOS

G.6.2.1. Distribución de los gastos de personal

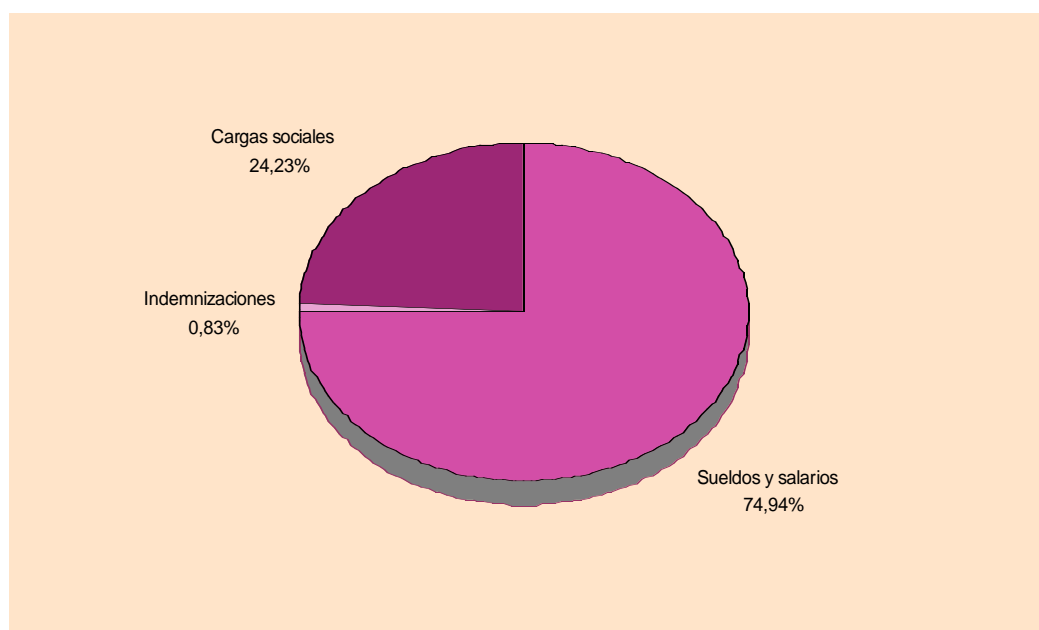

6.2.3. INGRESOS CORRIENTES, VARIACIÓN DE EXISTENCIAS E INVERSIONES POR NIVEL DE EMPLEO.

Miles de pesetas

	De 1 a 19 ocupados	De 20 o más ocupados	TOTAL
VENTAS	8.956.724,7	10.692.202,7	19.648.927,4
Ventas netas de productos	8.094.042,0	8.908.028,2	17.002.070,2
Ventas de mercadería	16.666,0	219.780,3	236.446,3
Prestación de servicios	846.016,7	1.564.394,3	2.410.411,0
OTROS INGRESOS	91.838,3	79.248,8	171.087,1
Por inmovilizado	81.925,0	-	81.925,0
Subvenciones	9.913,3	11.955,0	21.868,3
Otros	-	67.293,8	67.293,8
VARIACIÓN DE EXISTENCIAS	7.007,3	29.028,6	36.035,9
INVERSIONES	186.804,5	793.670,3	980.474,8



6.2. EDICCIÓN, ARTES GRÁFICAS Y REPRODUCCIÓN DE SOPORTES GRABADOS

6.2.4. CONSUMO, SERVICIOS EXTERIORES, AMORTIZACIONES, GASTOS FINANCIEROS, PÉRDIDAS DE INMOVILIZADO Y EXTRAORDINARIOS POR NIVEL DE EMPLEO.

Miles de pesetas

	De 1 a 19 ocupados	De 20 o más ocupados	TOTAL
CONSUMO	5.566.295,2	4.577.271,0	10.143.566,1
Consumo de materias primas	4.795.678,8	3.919.147,2	8.714.826,0
Otros aprovisionamientos	229.602,3	230.355,7	459.958,0
Consumo de mercaderías	15.194,5	-	15.194,5
Servicios prestados por otras empresas	525.819,6	427.768,1	953.587,7
OTROS GASTOS	618.846,6	1.991.749,5	2.610.596,1
Gastos I+D	1.125,0	1.125,0
Arrendamientos	175.685,2	58.959,6	234.644,8
Reparaciones	97.282,1	97.282,1
Servicios de profesionales independientes	73.642,6	543.649,8	617.292,4
Suministros	127.650,9	214.427,3	342.078,2
Otros servicios exteriores	241.867,9	1.076.305,8	1.318.173,7
DOTACIÓN PARA AMOR. INMOVILIZADO ...	94.725,3	740.336,1	835.061,3
GASTOS FINANCIEROS	472.180,0	472.180,0
PERDIDAS INMOVILIZADO Y EXTRAORDINARIOS	..	24.464,1	24.464,1

G.6.2.2. Distribución del gasto de explotación

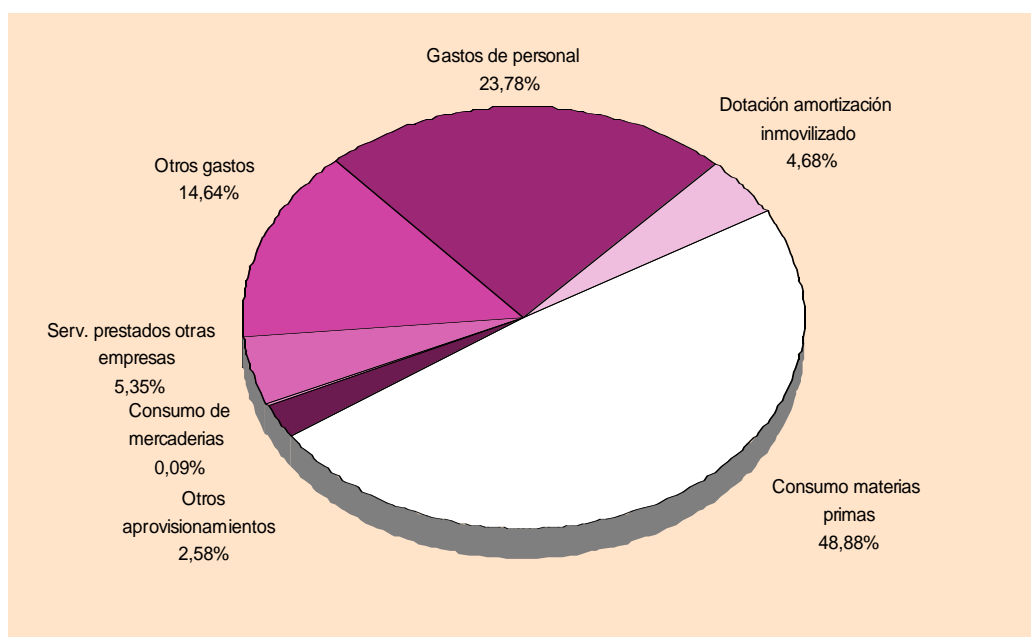



6.2. EDICCIÓN, ARTES GRÁFICAS Y REPRODUCCIÓN DE SOPORTES GRABADOS

6.2.5. IMPUESTOS LIGADOS A LA ACTIVIDAD POR NIVEL DE EMPLEO.

Miles de pesetas

	De 1 a 19 ocupados	De 20 o más ocupados	TOTAL
I.V.A. LIQUIDADO (simplificado)	-	19.294,9	19.294,9
I.V.A. REPERCUTIDO (ordinario)	1.224.490,0	1.315.793,0	2.540.283,0
I.V.A. SOPORTADO (ordinario)	1.031.816,6	1.104.292,6	2.136.109,2
IMPUESTOS LIGADOS A LA PRODUCCIÓN ..	30.429,4	30.137,7	60.567,2
Impuesto de Fabricación	-	-	-
I.A.E.	24.633,2	14.189,6	38.822,8
Otros	5.796,3	15.948,1	21.744,4

6.2.6. RATIOS POR NIVEL DE EMPLEO.

Miles de pesetas

	De 1 a 19 ocupados	De 20 o más ocupados	TOTAL
Horas trabajadas/personal ocupado	1.813,16	1.828,10	1.818,72
Producción a salida de fábrica (sin I.V.A.)/personal ocupado (miles ptas.)	7.764,80	15.658,24	10.701,40
Valor añadido bruto a coste de los factores/personal ocupado (miles ptas.)	2.441,96	6.097,71	3.802,01
Costes de personal/personal ocupado (miles de ptas.)	1.538,17	3.557,40	2.289,39
Excedente bruto de explotación/personal ocupado (miles ptas.)	903,79	2.540,31	1.512,62
Producción a salida de fábrica (sin I.V.A.)/horas trabajadas (ptas.)	4.282,47	8.565,29	5.884,03
Valor añadido bruto a coste de los factores/horas trabajadas (ptas.)	1.346,80	3.335,54	2.090,49
Excedente bruto de explotación/horas trabajadas (ptas.)	498,46	1.389,59	831,70
Consumos intermedios (sin I.V.A.)/Producción a salida de fábrica (sin I.V.A.)(%)	68,32	60,89	64,28
Gastos financieros/Producción a salida de fábrica (sin I.V.A.) (%)	4,38	2,38
Inversiones (sin I.V.A.)/Producción a salida de fábrica (sin I.V.A.) (%)	2,07	7,36	4,95
Costes de personal/Valor añadido bruto al coste de los factores (%)	62,99	58,34	60,22
Excedente bruto de explotación/Valor añadido bruto a c.f. (%)	37,01	41,66	39,78



7. INDUSTRIA QUÍMICA

7.1. PRINCIPALES MACROMAGNITUDES POR NIVEL DE EMPLEO.

Miles de pesetas

	De 1 a 19 ocupados	De 20 o más ocupados	TOTAL
1. PERSONAS OCUPADAS (Unidades)	431	1.171	1.602
2. HORAS TRABAJADAS (Unidades)	762.298	2.011.600	2.773.898
3. PRODUCCIÓN A SALIDA DE FÁBRICA (sin I.V.A.)	5.168.523,5	22.769.664,2	27.938.187,7
Ventas netas de productos	4.853.348,7	21.090.088,5	25.943.437,2
Ingresos por reventa	206.399,0	607.498,8	813.897,8
Consumo de mercaderías (-)	115.851,5	661.978,2	777.829,7
Prestación de servicios	171.351,7	888.939,5	1.060.291,1
Trabajos para su inmovilizado	-	132.691,0	132.691,0
Otros ingresos de explotación	19.479,9	180.127,4	199.607,3
Variación de existencias	33.795,7	532.297,3	566.093,0
Impuestos especiales	-	-	-
4. CONSUMO INTERMEDIO (sin I.V.A.)	3.741.883,5	16.112.825,0	19.854.708,6
Consumo de materias primas	2.467.432,4	10.327.256,1	12.794.688,5
Otros aprovisionamientos	581.884,3	1.546.344,6	2.128.228,9
Servicios prestados por otras empresas	4.465,5	284.780,3	289.245,8
Otros gastos	688.101,4	3.954.444,0	4.642.545,4
5. VALOR AÑADIDO BRUTO (sin I.V.A.)(3-4) . .	1.426.640,0	6.656.839,2	8.083.479,1
6. SUBVENCIONES DE EXPLOTACIÓN	3.296,8	13.850,2	17.147,0
7. IMPUESTOS LIGADOS A LA PRODUCCIÓN .	20.338,2	89.028,3	109.366,4
8. VALOR AÑADIDO BRUTOcf(5+6-7)	1.409.598,6	6.581.661,1	7.991.259,7
Coste de personal	822.098,0	4.896.079,1	5.718.177,1
Excedente bruto de explotación	587.500,6	1.685.582,0	2.273.082,6
9. I.V.A.repercutido	610.170,7	1.620.624,3	2.230.794,9
10. I.V.A. soportado	570.085,2	2.211.820,7	2.781.905,9
11. GASTOS FINANCIEROS	1.150.743,9	1.150.743,9
12. INVERSIONES	190.802,1	881.273,7	1.072.075,8

7.2. PERSONAS OCUPADAS, HORAS TRABAJADAS Y GASTOS DE PERSONAL POR NIVEL DE EMPLEO.

Miles de pesetas

	De 1 a 19 ocupados	De 20 o más ocupados	TOTAL
PERSONAS OCUPADAS (Unidades)	431	1.171	1.602
HORAS TRABAJADAS (Unidades)	762.298	2.011.600	2.773.898
GASTOS DE PERSONAL	822.098,0	4.896.079,1	5.718.177,1
Sueldos y salarios	605.922,8	3.621.967,9	4.227.890,7
Indemnizaciones	731,3	27.631,9	28.363,2
Cargas sociales	215.443,9	1.246.479,3	1.461.923,3



G.7.1. Distribución de los gastos de personal

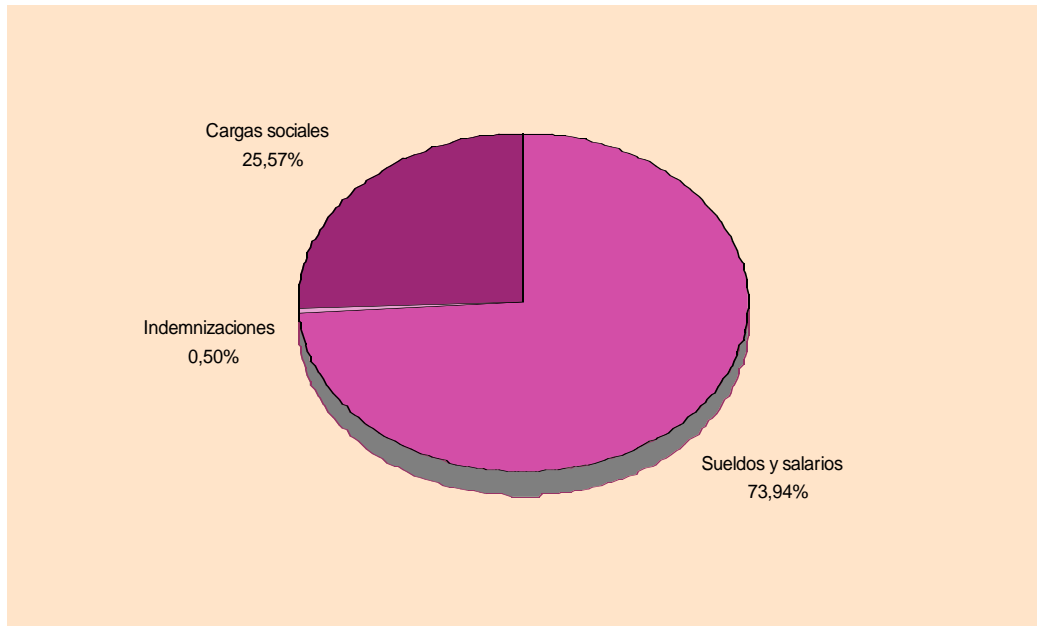

7.3. INGRESOS CORRIENTES, VARIACIÓN DE EXISTENCIAS E INVERSIONES POR NIVEL DE EMPLEO.

Miles de pesetas

	De 1 a 19 ocupados	De 20 o más ocupados	TOTAL
VENTAS	5.231.099,4	22.586.526,7	27.817.626,2
Ventas netas de productos	4.853.348,7	21.090.088,5	25.943.437,2
Ventas de mercadería	206.399,0	607.498,8	813.897,8
Prestación de servicios	171.351,7	888.939,5	1.060.291,1
OTROS INGRESOS	22.776,7	326.668,6	349.445,3
Por inmovilizado	-	132.691,0	132.691,0
Subvenciones	3.296,8	13.850,2	17.147,0
Otros	19.479,9	180.127,4	199.607,3
VARIACIÓN DE EXISTENCIAS	33.795,7	532.297,3	566.093,0
INVERSIONES	190.802,1	881.273,7	1.072.075,8



7. INDUSTRIA QUÍMICA

7.4. CONSUMO, SERVICIOS EXTERIORES, AMORTIZACIONES, GASTOS FINANCIEROS, PÉRDIDAS DE INMOVILIZADO Y EXTRAORDINARIOS POR NIVEL DE EMPLEO.

Miles de pesetas

	De 1 a 19 ocupados	De 20 o más ocupados	TOTAL
CONSUMO	3.169.633,7	12.820.359,3	15.989.992,9
Consumo de materias primas	2.467.432,4	10.327.256,1	12.794.688,5
Otros aprovisionamientos	581.884,3	1.546.344,6	2.128.228,9
Consumo de mercaderías	115.851,5	661.978,2	777.829,7
Servicios prestados por otras empresas	4.465,5	284.780,3	289.245,8
OTROS GASTOS	688.101,4	3.954.444,0	4.642.545,4
Gastos I+D	41.981,8	41.981,8
Arrendamientos	94.720,8	199.933,6	294.654,5
Reparaciones	517.512,3	517.512,3
Servicios de profesionales independientes ...	129.519,9	699.300,6	828.820,5
Suministros	101.379,6	814.859,3	916.238,9
Otros servicios exteriores	362.481,0	1.680.856,5	2.043.337,5
DOTACIÓN PARA AMOR. INMOVILIZADO ...	98.171,2	1.049.134,7	1.147.305,9
GASTOS FINANCIEROS	1.150.743,9	1.150.743,9
PERDIDAS INMOVILIZADO Y EXTRAORDINARIOS	..	894.046,4	894.046,4

G.7.2. Distribución del gasto de explotación

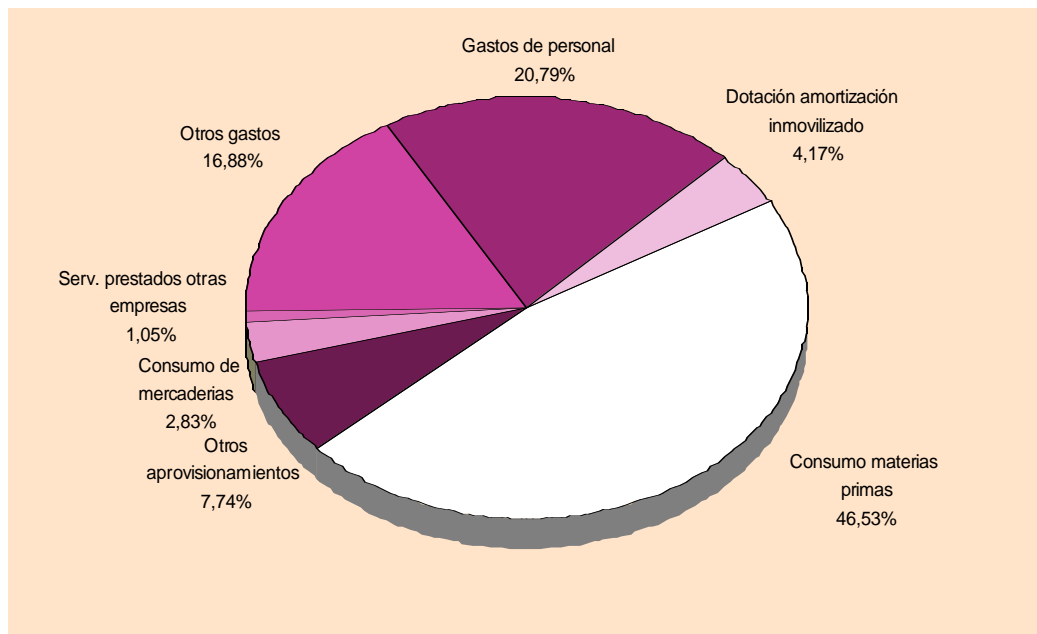



7. INDUSTRIA QUÍMICA

7.5. IMPUESTOS LIGADOS A LA ACTIVIDAD POR NIVEL DE EMPLEO.

Miles de pesetas

	De 1 a 19 ocupados	De 20 o más ocupados	TOTAL
I.V.A. LIQUIDADO (simplificado)	-	-	-
I.V.A. REPERCUTIDO (ordinario)	610.170,7	1.620.624,3	2.230.794,9
I.V.A. SOPORTADO (ordinario)	570.085,2	2.211.820,7	2.781.905,9
IMPUESTOS LIGADOS A LA PRODUCCIÓN ..	20.338,2	89.028,3	109.366,4
Impuesto de Fabricación	-	-	-
I.A.E.	16.881,6	42.276,8	59.158,4
Otros	3.456,6	46.751,4	50.208,0

7.6. RATIOS POR NIVEL DE EMPLEO.

Miles de pesetas

	De 1 a 19 ocupados	De 20 o más ocupados	TOTAL
Horas trabajadas/personal ocupado	1.768,67	1.717,85	1.731,52
Producción a salida de fábrica (sin I.V.A.)/personal ocupado (miles ptas.)	11.991,93	19.444,63	17.439,57
Valor añadido bruto a coste de los factores/personal ocupado (miles ptas.)	3.270,53	5.620,55	4.988,30
Costes de personal/personal ocupado (miles de ptas.)	1.907,42	4.181,11	3.569,40
Excedente bruto de explotación/personal ocupado (miles ptas.)	1.363,11	1.439,44	1.418,90
Producción a salida de fábrica (sin I.V.A.)/horas trabajadas (ptas.)	6.780,19	11.319,18	10.071,82
Valor añadido bruto a coste de los factores/horas trabajadas (ptas.)	1.849,14	3.271,85	2.880,88
Excedente bruto de explotación/horas trabajadas (ptas.)	770,70	837,93	819,45
Consumos intermedios (sin I.V.A.)/Producción a salida de fábrica (sin I.V.A.)(%)	72,40	70,76	71,07
Gastos financieros/Producción a salida de fábrica (sin I.V.A.) (%)	5,05	4,12
Inversiones (sin I.V.A.)/Producción a salida de fábrica (sin I.V.A.) (%)	3,69	3,87	3,84
Costes de personal/Valor añadido bruto al coste de los factores (%)	58,32	74,39	71,56
Excedente bruto de explotación/Valor añadido bruto a c.f. (%)	41,68	25,61	28,44



8. INDUSTRIA DEL CAUCHO Y MATERIAS PLÁSTICAS

8.1. PRINCIPALES MACROMAGNITUDES POR NIVEL DE EMPLEO.

Miles de pesetas

	De 1 a 19 ocupados	De 20 o más ocupados	TOTAL
1. PERSONAS OCUPADAS (Unidades)	639	689	1.328
2. HORAS TRABAJADAS (Unidades)	1.197.222	1.210.196	2.407.418
3. PRODUCCIÓN A SALIDA DE FÁBRICA (sin I.V.A.)	7.387.677,0	12.011.509,3	19.399.186,3
Ventas netas de productos	7.358.606,7	11.956.158,2	19.314.764,9
Ingresos por reventa	-	284.377,0	284.377,0
Consumo de mercaderías (-)	-	271.433,3	271.433,3
Prestación de servicios	898,0	27.186,5	28.084,5
Trabajos para su inmovilizado	-	-	-
Otros ingresos de explotación	342,3	40.428,4	40.770,7
Variación de existencias	27.830,0	-25.207,5	2.622,5
Impuestos especiales	-	-	-
4. CONSUMO INTERMEDIO (sin I.V.A.)	5.196.014,7	8.750.595,9	13.946.610,7
Consumo de materias primas	3.671.179,2	6.718.462,9	10.389.642,1
Otros aprovisionamientos	309.974,8	258.380,0	568.354,8
Servicios prestados por otras empresas	196.610,4	98.414,4	295.024,8
Otros gastos	1.018.250,3	1.675.338,7	2.693.589,0
5. VALOR AÑADIDO BRUTO (sin I.V.A.)(3-4) . .	2.191.662,3	3.260.913,3	5.452.575,7
6. SUBVENCIONES DE EXPLOTACIÓN	1.783,2	2.283,1	4.066,3
7. IMPUESTOS LIGADOS A LA PRODUCCIÓN .	17.357,5	19.669,9	37.027,4
8. VALOR AÑADIDO BRUTOcf(5+6-7)	2.176.087,9	3.243.526,6	5.419.614,5
Coste de personal	1.303.723,4	1.659.087,9	2.962.811,3
Excedente bruto de explotación	872.364,6	1.584.438,7	2.456.803,3
9. I.V.A.repercutido	1.015.938,4	1.526.044,2	2.541.982,6
10. I.V.A. soportado	869.694,9	1.337.646,0	2.207.341,0
11. GASTOS FINANCIEROS	489.465,2	489.465,2
12. INVERSIONES	158.252,4	332.465,3	490.717,7

8.2. PERSONAS OCUPADAS, HORAS TRABAJADAS Y GASTOS DE PERSONAL POR NIVEL DE EMPLEO.

Miles de pesetas

	De 1 a 19 ocupados	De 20 o más ocupados	TOTAL
PERSONAS OCUPADAS (Unidades)	639	689	1.328
HORAS TRABAJADAS (Unidades)	1.197.222	1.210.196	2.407.418
GASTOS DE PERSONAL	1.303.723,4	1.659.087,9	2.962.811,3
Sueldos y salarios	1.038.808,2	1.239.102,2	2.277.910,4
Indemnizaciones	-	19.968,7	19.968,7
Cargas sociales	264.915,2	400.017,0	664.932,2



8. INDUSTRIA DEL CAUCHO Y MATERIAS PLÁSTICAS

G.8.1. Distribución de los gastos de personal

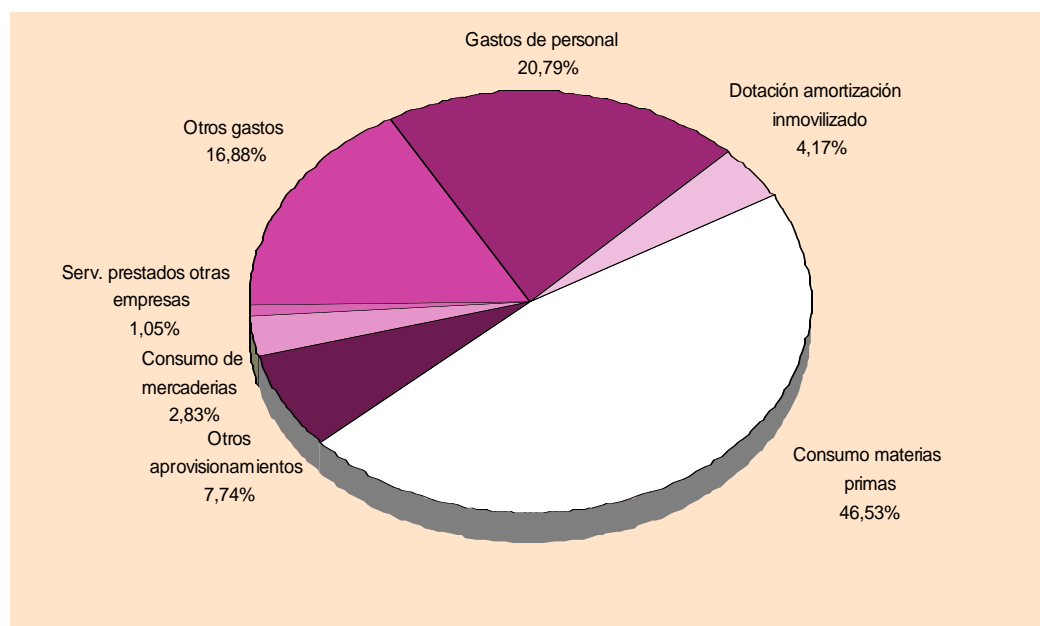

8.3. INGRESOS CORRIENTES, VARIACIÓN DE EXISTENCIAS E INVERSIONES POR NIVEL DE EMPLEO.

Miles de pesetas

	De 1 a 19 ocupados	De 20 o más ocupados	TOTAL
VENTAS	7.359.504,7	12.267.721,7	19.627.226,5
Ventas netas de productos	7.358.606,7	11.956.158,2	19.314.764,9
Ventas de mercadería	-	284.377,0	284.377,0
Prestación de servicios	898,0	27.186,5	28.084,5
OTROS INGRESOS	2.125,4	42.711,5	44.837,0
Por inmovilizado	-	-	-
Subvenciones	1.783,2	2.283,1	4.066,3
Otros	342,3	40.428,4	40.770,7
VARIACIÓN DE EXISTENCIAS	27.830,0	-25.207,5	2.622,5
INVERSIONES	158.252,4	332.465,3	490.717,7



8. INDUSTRIA DEL CAUCHO Y MATERIAS PLÁSTICAS

8.4. CONSUMO, SERVICIOS EXTERIORES, AMORTIZACIONES, GASTOS FINANCIEROS, PÉRDIDAS DE INMOVILIZADO Y EXTRAORDINARIOS POR NIVEL DE EMPLEO.

Miles de pesetas

	De 1 a 19 ocupados	De 20 o más ocupados	TOTAL
CONSUMO	4.177.764,4	7.346.690,6	11.524.455,0
Consumo de materias primas	3.671.179,2	6.718.462,9	10.389.642,1
Otros aprovisionamientos	309.974,8	258.380,0	568.354,8
Consumo de mercaderías	-	271.433,3	271.433,3
Servicios prestados por otras empresas	196.610,4	98.414,4	295.024,8
OTROS GASTOS	1.018.250,3	1.675.338,7	2.693.589,0
Gastos I+D	1.911,0	1.911,0
Arrendamientos	96.156,1	66.936,0	163.092,1
Reparaciones	234.789,4	234.789,4
Servicios de profesionales independientes ...	79.959,3	159.064,5	239.023,8
Suministros	222.282,0	607.537,4	829.819,4
Otros servicios exteriores	619.852,8	605.100,4	1.224.953,2
DOTACIÓN PARA AMOR. INMOVILIZADO ...	197.649,1	615.002,1	812.651,2
GASTOS FINANCIEROS	489.465,2	489.465,2
PERDIDAS INMOVILIZADO Y EXTRAORDINARIOS	..	38.528,1	38.528,1

G.8.2. Distribución del gasto de explotación

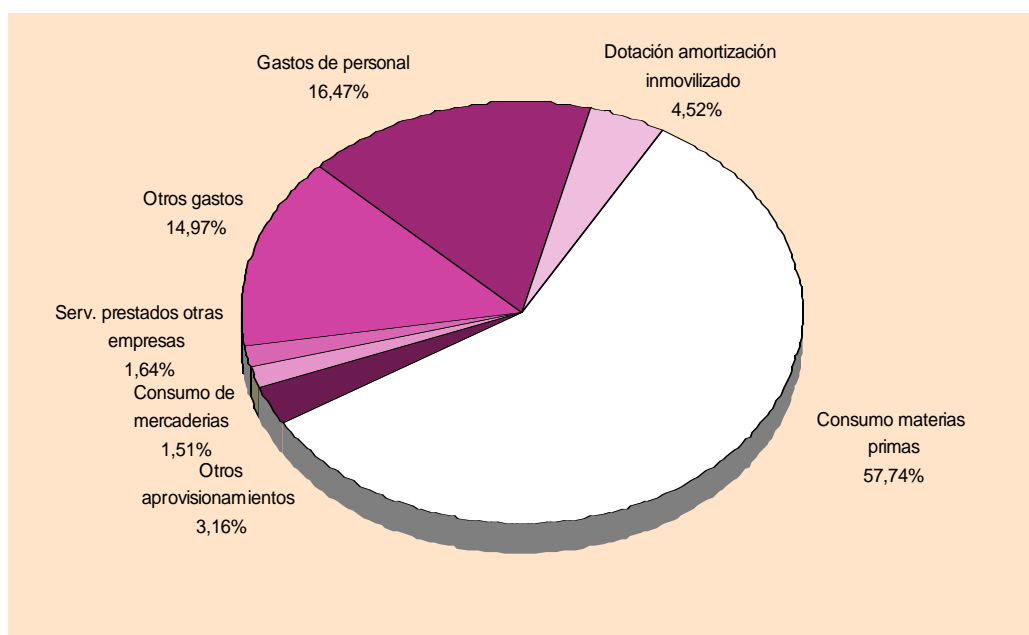



8. INDUSTRIA DEL CAUCHO Y MATERIAS PLÁSTICAS

8.5. IMPUESTOS LIGADOS A LA ACTIVIDAD POR NIVEL DE EMPLEO.

Miles de pesetas

	De 1 a 19 ocupados	De 20 o más ocupados	TOTAL
I.V.A. LIQUIDADO (simplificado)	-	-	-
I.V.A. REPERCUTIDO (ordinario)	1.015.938,4	1.526.044,2	2.541.982,6
I.V.A. SOPORTADO (ordinario)	869.694,9	1.337.646,0	2.207.341,0
IMPUESTOS LIGADOS A LA PRODUCCIÓN ..	17.357,5	19.669,9	37.027,4
Impuesto de Fabricación	-	-	-
I.A.E.	11.828,3	16.533,8	28.362,1
Otros	5.529,3	3.136,0	8.665,3

8.6. RATIOS POR NIVEL DE EMPLEO.

Miles de pesetas

	De 1 a 19 ocupados	De 20 o más ocupados	TOTAL
Horas trabajadas/personal ocupado	1.873,59	1.756,45	1.812,81
Producción a salida de fábrica (sin I.V.A.)/personal ocupado (miles ptas.)	11.561,31	17.433,25	14.607,82
Valor añadido bruto a coste de los factores/personal ocupado (miles ptas.)	3.405,46	4.707,59	4.081,04
Costes de personal/personal ocupado (miles de ptas.)	2.040,26	2.407,97	2.231,03
Excedente bruto de explotación/personal ocupado (miles ptas.)	1.365,20	2.299,62	1.850,00
Producción a salida de fábrica (sin I.V.A.)/horas trabajadas (ptas.)	6.170,68	9.925,26	8.058,09
Valor añadido bruto a coste de los factores/horas trabajadas (ptas.)	1.817,61	2.680,17	2.251,21
Excedente bruto de explotación/horas trabajadas (ptas.)	728,66	1.309,24	1.020,51
Consumos intermedios (sin I.V.A.)/Producción a salida de fábrica (sin I.V.A.)(%)	70,33	72,85	71,89
Gastos financieros/Producción a salida de fábrica (sin I.V.A.) (%)	4,07	2,52
Inversiones (sin I.V.A.)/Producción a salida de fábrica (sin I.V.A.) (%)	2,14	2,77	2,53
Costes de personal/Valor añadido bruto al coste de los factores (%)	59,91	51,15	54,67
Excedente bruto de explotación/Valor añadido bruto a c.f. (%)	40,09	48,85	45,33



9. INDUSTRIA DE OTROS PRODUCTOS MINERALES NO METÁLICOS

9.1. PRINCIPALES MACROMAGNITUDES POR NIVEL DE EMPLEO.

Miles de pesetas

	De 1 a 19 ocupados	De 20 o más ocupados	TOTAL
1. PERSONAS OCUPADAS (Unidades)	2.050	1.436	3.486
2. HORAS TRABAJADAS (Unidades)	3.625.446	2.572.094	6.197.540
3. PRODUCCIÓN A SALIDA DE FÁBRICA (sin I.V.A.)	13.470.736,2	18.567.354,1	32.038.090,3
Ventas netas de productos	13.299.296,8	18.260.752,6	31.560.049,4
Ingresos por reventa	142.791,5	287.179,2	429.970,7
Consumo de mercaderías (-)	175.494,5	263.710,8	439.205,3
Prestación de servicios	38.358,7	119.626,2	157.984,8
Trabajos para su inmovilizado	27.828,7	16.169,8	43.998,5
Otros ingresos de explotación	49.979,9	91.940,8	141.920,7
Variación de existencias	87.975,1	55.396,4	143.371,5
Impuestos especiales	-	-	-
4. CONSUMO INTERMEDIO (sin I.V.A.)	8.920.990,4	11.062.080,4	19.983.070,9
Consumo de materias primas	5.569.106,5	4.893.746,1	10.462.852,7
Otros aprovisionamientos	1.585.763,8	1.648.261,3	3.234.025,1
Servicios prestados por otras empresas	72.898,0	698.521,7	771.419,6
Otros gastos	1.693.222,1	3.821.551,4	5.514.773,5
5. VALOR AÑADIDO BRUTO (sin I.V.A.)(3-4) . .	4.549.745,8	7.505.273,7	12.055.019,4
6. SUBVENCIONES DE EXPLOTACIÓN	6.808,8	7.660,4	14.469,3
7. IMPUESTOS LIGADOS A LA PRODUCCIÓN .	48.504,9	82.286,0	130.790,9
8. VALOR AÑADIDO BRUTOcf(5+6-7)	4.508.049,7	7.430.648,1	11.938.697,8
Coste de personal	3.670.557,6	4.003.532,3	7.674.089,9
Excedente bruto de explotación	837.492,1	3.427.115,8	4.264.607,8
9. I.V.A.repercutido	1.951.698,0	2.469.582,2	4.421.280,2
10. I.V.A. soportado	1.449.660,9	1.709.758,9	3.159.419,7
11. GASTOS FINANCIEROS	1.197.830,1	1.197.830,1
12. INVERSIONES	22.785,1	638.902,1	661.687,2

9.2. PERSONAS OCUPADAS, HORAS TRABAJADAS Y GASTOS DE PERSONAL POR NIVEL DE EMPLEO.

Miles de pesetas

	De 1 a 19 ocupados	De 20 o más ocupados	TOTAL
PERSONAS OCUPADAS (Unidades)	2.050	1.436	3.486
HORAS TRABAJADAS (Unidades)	3.625.446	2.572.094	6.197.540
GASTOS DE PERSONAL	3.670.557,6	4.003.532,3	7.674.089,9
Sueldos y salarios	2.759.457,9	2.993.485,1	5.752.942,9
Indemnizaciones	20.808,8	41.187,1	61.995,9
Cargas sociales	890.291,0	968.860,1	1.859.151,1



9. INDUSTRIA DE OTROS PRODUCTOS MINERALES NO METÁLICOS

G.9.1. Distribución de los gastos de personal

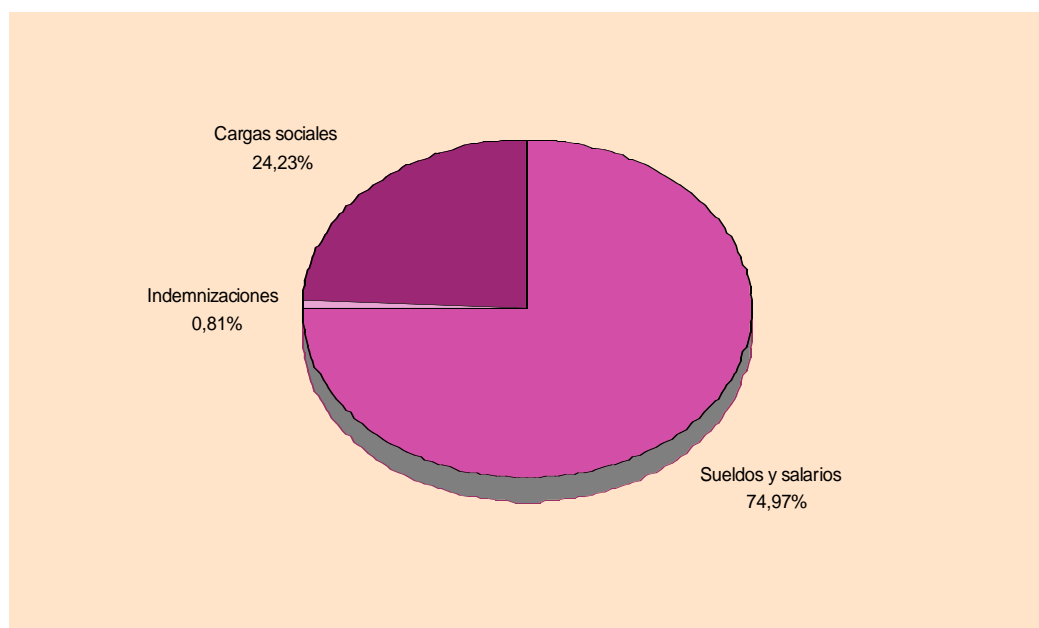

9.3. INGRESOS CORRIENTES, VARIACIÓN DE EXISTENCIAS E INVERSIONES POR NIVEL DE EMPLEO.

Miles de pesetas

	De 1 a 19 ocupados	De 20 o más ocupados	TOTAL
VENTAS	13.480.447,0	18.667.557,9	32.148.004,9
Ventas netas de productos	13.299.296,8	18.260.752,6	31.560.049,4
Ventas de mercadería	142.791,5	287.179,2	429.970,7
Prestación de servicios	38.358,7	119.626,2	157.984,8
OTROS INGRESOS	84.617,5	115.771,0	200.388,4
Por inmovilizado	27.828,7	16.169,8	43.998,5
Subvenciones	6.808,8	7.660,4	14.469,3
Otros	49.979,9	91.940,8	141.920,7
VARIACIÓN DE EXISTENCIAS	87.975,1	55.396,4	143.371,5
INVERSIONES	22.785,1	638.902,1	661.687,2



9. INDUSTRIA DE OTROS PRODUCTOS MINERALES NO METÁLICOS

9.4. CONSUMO, SERVICIOS EXTERIORES, AMORTIZACIONES, GASTOS FINANCIEROS, PÉRDIDAS DE INMOVILIZADO Y EXTRAORDINARIOS POR NIVEL DE EMPLEO.

Miles de pesetas

	De 1 a 19 ocupados	De 20 o más ocupados	TOTAL
CONSUMO	7.403.262,8	7.504.239,8	14.907.502,7
Consumo de materias primas	5.569.106,5	4.893.746,1	10.462.852,7
Otros aprovisionamientos	1.585.763,8	1.648.261,3	3.234.025,1
Consumo de mercaderías	175.494,5	263.710,8	439.205,3
Servicios prestados por otras empresas	72.898,0	698.521,7	771.419,6
OTROS GASTOS	1.693.222,1	3.821.551,4	5.514.773,5
Gastos I+D	-	-
Arrendamientos	115.787,9	394.685,0	510.472,9
Reparaciones	601.897,6	601.897,6
Servicios de profesionales independientes ...	144.313,2	178.071,3	322.384,5
Suministros	593.693,5	958.625,2	1.552.318,8
Otros servicios exteriores	839.427,5	1.688.272,2	2.527.699,7
DOTACIÓN PARA AMOR. INMOVILIZADO ...	418.139,8	810.130,7	1.228.270,5
GASTOS FINANCIEROS	1.197.830,1	1.197.830,1
PERDIDAS INMOVILIZADO Y EXTRAORDINARIOS	..	63.272,6	63.272,6

G.9.2. Distribución del gasto de explotación

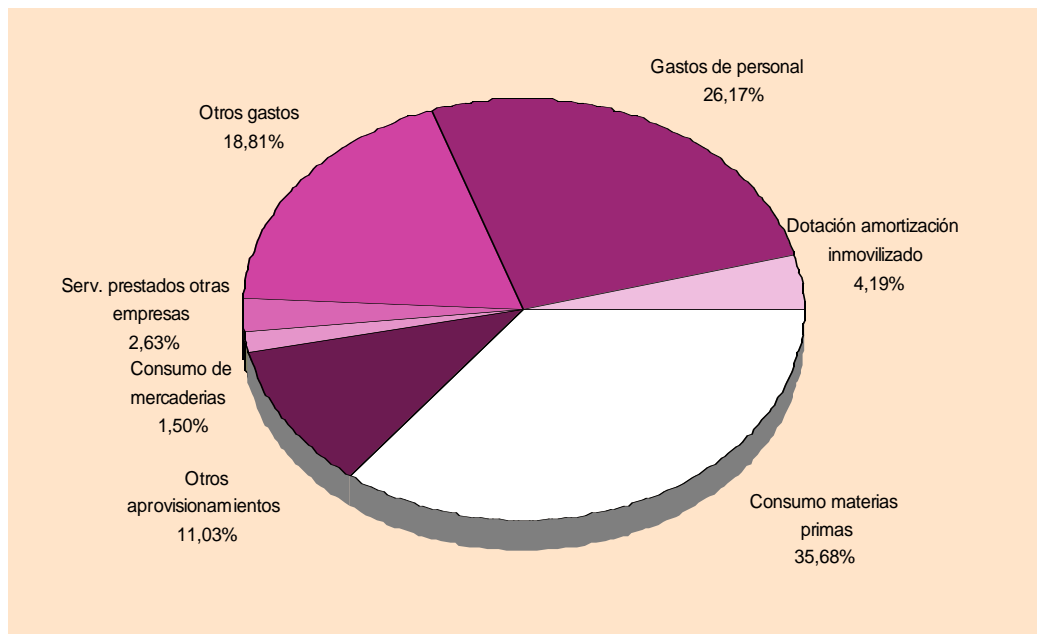



9. INDUSTRIA DE OTROS PRODUCTOS MINERALES NO METÁLICOS

9.5. IMPUESTOS LIGADOS A LA ACTIVIDAD POR NIVEL DE EMPLEO.

Miles de pesetas

	De 1 a 19 ocupados	De 20 o más ocupados	TOTAL
I.V.A. LIQUIDADO (simplificado)	32.886,6	-	32.886,6
I.V.A. REPERCUTIDO (ordinario)	1.951.698,0	2.469.582,2	4.421.280,2
I.V.A. SOPORTADO (ordinario)	1.449.660,9	1.709.758,9	3.159.419,7
IMPUESTOS LIGADOS A LA PRODUCCIÓN ..	48.504,9	82.286,0	130.790,9
Impuesto de Fabricación	-	-	-
I.A.E.	39.193,3	62.179,2	101.372,4
Otros	9.311,6	20.106,8	29.418,5

9.6. RATIOS POR NIVEL DE EMPLEO.

Miles de pesetas

	De 1 a 19 ocupados	De 20 o más ocupados	TOTAL
Horas trabajadas/personal ocupado	1.768,51	1.791,15	1.777,84
Producción a salida de fábrica (sin I.V.A.)/personal ocupado (miles ptas.)	6.571,09	12.929,91	9.190,50
Valor añadido bruto a coste de los factores/personal ocupado (miles ptas.)	2.199,05	5.174,55	3.424,76
Costes de personal/personal ocupado (miles de ptas.)	1.790,52	2.787,98	2.201,40
Excedente bruto de explotación/personal ocupado (miles ptas.)	408,53	2.386,57	1.223,35
Producción a salida de fábrica (sin I.V.A.)/horas trabajadas (ptas.)	3.715,61	7.218,77	5.169,49
Valor añadido bruto a coste de los factores/horas trabajadas (ptas.)	1.243,45	2.888,95	1.926,36
Excedente bruto de explotación/horas trabajadas (ptas.)	231,00	1.332,42	688,11
Consumos intermedios (sin I.V.A.)/Producción a salida de fábrica (sin I.V.A.)(%)	66,22	59,58	62,37
Gastos financieros/Producción a salida de fábrica (sin I.V.A.) (%)	6,45	3,74
Inversiones (sin I.V.A.)/Producción a salida de fábrica (sin I.V.A.) (%)	0,17	3,44	2,07
Costes de personal/Valor añadido bruto al coste de los factores (%)	81,42	53,88	64,28
Excedente bruto de explotación/Valor añadido bruto a c.f. (%)	18,58	46,12	35,72



10. METALURGIA Y FABRICACIÓN DE PRODUCTOS METÁLICOS

10.1. PRINCIPALES MACROMAGNITUDES POR NIVEL DE EMPLEO.

Miles de pesetas

	De 1 a 19 ocupados	De 20 o más ocupados	TOTAL
1. PERSONAS OCUPADAS (Unidades)	2.769	2.596	5.364
2. HORAS TRABAJADAS (Unidades)	4.899.064	4.718.994	9.618.058
3. PRODUCCIÓN A SALIDA DE FÁBRICA (sin I.V.A.)	18.087.149,9	44.704.043,6	62.791.193,5
Ventas netas de productos	16.914.827,1	43.691.287,7	60.606.114,8
Ingresos por reventa	716.411,2	930.762,0	1.647.173,2
Consumo de mercaderías (-)	765.384,7	958.802,9	1.724.187,6
Prestación de servicios	862.944,1	420.240,0	1.283.184,1
Trabajos para su inmovilizado	28.485,0	181.513,4	209.998,4
Otros ingresos de explotación	253.692,1	66.505,3	320.197,3
Variación de existencias	76.175,1	372.538,2	448.713,2
Impuestos especiales	-	-	-
4. CONSUMO INTERMEDIO (sin I.V.A.)	11.276.912,2	30.836.568,8	42.113.481,0
Consumo de materias primas	8.442.076,3	20.263.762,9	28.705.839,2
Otros aprovisionamientos	721.135,5	3.615.985,9	4.337.121,5
Servicios prestados por otras empresas	586.622,8	1.587.665,8	2.174.288,6
Otros gastos	1.527.077,7	5.369.154,1	6.896.231,8
5. VALOR AÑADIDO BRUTO (sin I.V.A.)(3-4) ..	6.810.237,7	13.867.474,9	20.677.712,5
6. SUBVENCIONES DE EXPLOTACIÓN	19.488,5	95.101,7	114.590,2
7. IMPUESTOS LIGADOS A LA PRODUCCIÓN .	40.651,7	58.239,7	98.891,3
8. VALOR AÑADIDO BRUTOcf(5+6-7)	6.789.074,5	13.904.336,9	20.693.411,5
Coste de personal	4.828.557,6	7.846.470,5	12.675.028,1
Excedente bruto de explotación	1.960.516,9	6.057.866,4	8.018.383,3
9. I.V.A.repercutido	2.514.826,5	5.961.635,5	8.476.462,0
10. I.V.A. soportado	1.747.657,5	5.140.576,8	6.888.234,3
11. GASTOS FINANCIEROS	1.905.028,1	1.905.028,1
12. INVERSIONES	331.749,6	698.780,5	1.030.530,1

10.2. PERSONAS OCUPADAS, HORAS TRABAJADAS Y GASTOS DE PERSONAL POR NIVEL DE EMPLEO.

Miles de pesetas

	De 1 a 19 ocupados	De 20 o más ocupados	TOTAL
PERSONAS OCUPADAS (Unidades)	2.769	2.596	5.364
HORAS TRABAJADAS (Unidades)	4.899.064	4.718.994	9.618.058
GASTOS DE PERSONAL	4.828.557,6	7.846.470,5	12.675.028,1
Sueldos y salarios	3.543.800,9	5.958.397,8	9.502.198,7
Indemnizaciones	28.605,1	30.198,5	58.803,6
Cargas sociales	1.256.151,6	1.857.874,2	3.114.025,9



10. METALURGIA Y FABRICACIÓN DE PRODUCTOS METÁLICOS

G.10.1. Distribución de los gastos de personal

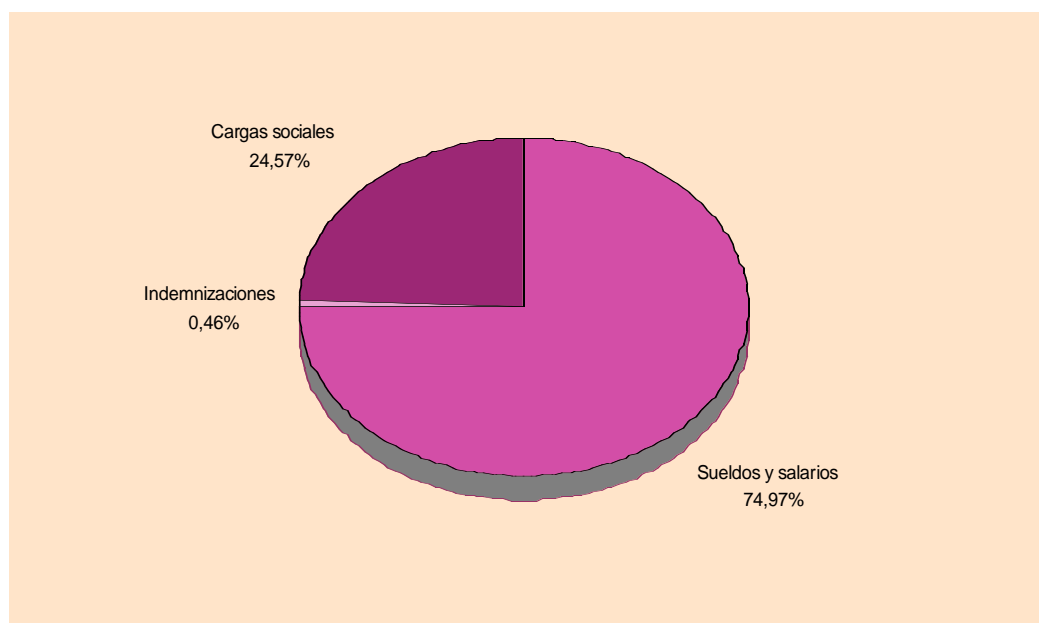

10.3. INGRESOS CORRIENTES, VARIACIÓN DE EXISTENCIAS E INVERSIONES POR NIVEL DE EMPLEO.

Miles de pesetas

	De 1 a 19 ocupados	De 20 o más ocupados	TOTAL
VENTAS	18.494.182,4	45.042.289,7	63.536.472,1
Ventas netas de productos	16.914.827,1	43.691.287,7	60.606.114,8
Ventas de mercadería	716.411,2	930.762,0	1.647.173,2
Prestación de servicios	862.944,1	420.240,0	1.283.184,1
OTROS INGRESOS	301.665,6	343.120,3	644.786,0
Por inmovilizado	28.485,0	181.513,4	209.998,4
Subvenciones	19.488,5	95.101,7	114.590,2
Otros	253.692,1	66.505,3	320.197,3
VARIACIÓN DE EXISTENCIAS	76.175,1	372.538,2	448.713,2
INVERSIONES	331.749,6	698.780,5	1.030.530,1



10. METALURGIA Y FABRICAICÓN DE PRODUCTOS METÁLICOS

10.4. CONSUMO, SERVICIOS EXTERIORES, AMORTIZACIONES, GASTOS FINANCIEROS, PÉRDIDAS DE INMOVILIZADO Y EXTRAORDINARIOS POR NIVEL DE EMPLEO.

Miles de pesetas

	De 1 a 19 ocupados	De 20 o más ocupados	TOTAL
CONSUMO	10.515.219,2	26.426.217,6	36.941.436,8
Consumo de materias primas	8.442.076,3	20.263.762,9	28.705.839,2
Otros aprovisionamientos	721.135,5	3.615.985,9	4.337.121,5
Consumo de mercaderías	765.384,7	958.802,9	1.724.187,6
Servicios prestados por otras empresas	586.622,8	1.587.665,8	2.174.288,6
OTROS GASTOS	1.527.077,7	5.369.154,1	6.896.231,8
Gastos I+D	6.440,8	6.440,8
Arrendamientos	207.477,5	343.791,7	551.269,2
Reparaciones	578.239,4	578.239,4
Servicios de profesionales independientes ...	215.168,9	534.800,6	749.969,5
Suministros	352.325,2	1.903.645,6	2.255.970,8
Otros servicios exteriores	752.106,1	2.002.236,1	2.754.342,2
DOTACIÓN PARA AMOR. INMOVILIZADO ...	377.565,5	2.116.666,9	2.494.232,4
GASTOS FINANCIEROS	1.905.028,1	1.905.028,1
PERDIDAS INMOVILIZADO Y EXTRAORDINARIOS	..	437.870,4	437.870,4

G.10.2. Distribución del gasto de explotación

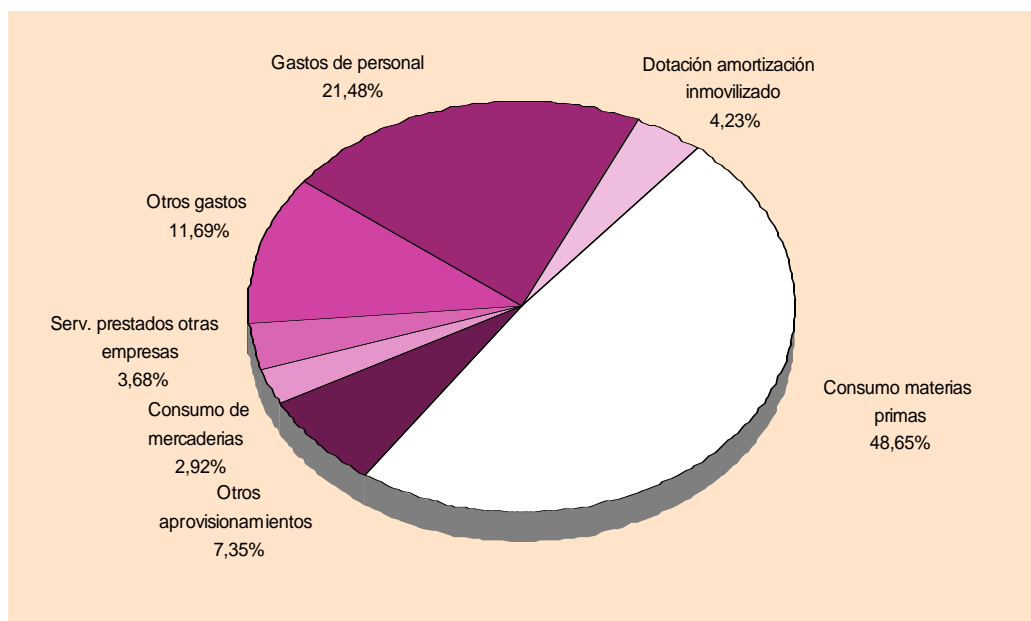



10. METALURGIA Y FABRICACIÓN DE PRODUCTOS METÁLICOS

10.5. IMPUESTOS LIGADOS A LA ACTIVIDAD POR NIVEL DE EMPLEO.

Miles de pesetas

	De 1 a 19 ocupados	De 20 o más ocupados	TOTAL
I.V.A. LIQUIDADO (simplificado)	17.868,4	-	17.868,4
I.V.A. REPERCUTIDO (ordinario)	2.514.826,5	5.961.635,5	8.476.462,0
I.V.A. SOPORTADO (ordinario)	1.747.657,5	5.140.576,8	6.888.234,3
IMPUESTOS LIGADOS A LA PRODUCCIÓN ..	40.651,7	58.239,7	98.891,3
Impuesto de Fabricación	-	-	-
I.A.E.	32.639,9	41.317,7	73.957,6
Otros	8.011,8	16.922,0	24.933,8

10.6. RATIOS POR NIVEL DE EMPLEO.

Miles de pesetas

	De 1 a 19 ocupados	De 20 o más ocupados	TOTAL
Horas trabajadas/personal ocupado	1.769,25	1.817,79	1.793,08
Producción a salida de fábrica (sin I.V.A.)/personal ocupado (miles ptas.)	6.532,02	17.220,36	11.706,04
Valor añadido bruto a coste de los factores/personal ocupado (miles ptas.)	2.451,81	5.356,06	3.857,83
Costes de personal/personal ocupado (miles de ptas.)	1.743,79	3.022,52	2.362,98
Excedente bruto de explotación/personal ocupado (miles ptas.)	708,02	2.333,54	1.494,85
Producción a salida de fábrica (sin I.V.A.)/horas trabajadas (ptas.)	3.691,96	9.473,21	6.528,47
Valor añadido bruto a coste de los factores/horas trabajadas (ptas.)	1.385,79	2.946,46	2.151,52
Excedente bruto de explotación/horas trabajadas (ptas.)	400,18	1.283,72	833,68
Consumos intermedios (sin I.V.A.)/Producción a salida de fábrica (sin I.V.A.)(%)	62,35	68,98	67,07
Gastos financieros/Producción a salida de fábrica (sin I.V.A.) (%)	4,26	3,03
Inversiones (sin I.V.A.)/Producción a salida de fábrica (sin I.V.A.) (%)	1,83	1,56	1,64
Costes de personal/Valor añadido bruto al coste de los factores (%)	71,12	56,43	61,25
Excedente bruto de explotación/Valor añadido bruto a c.f. (%)	28,88	43,57	38,75



11. INDUSTRIA DE LA CONSTRUCCIÓN DE MAQUINARIA Y EQUIPO MECÁNICO

11.1. PRINCIPALES MACROMAGNITUDES POR NIVEL DE EMPLEO.

Miles de pesetas

	De 1 a 19 ocupados	De 20 o más ocupados	TOTAL
1. PERSONAS OCUPADAS (Unidades)	1.449	1.184	2.633
2. HORAS TRABAJADAS (Unidades)	2.582.309	2.160.388	4.742.697
3. PRODUCCIÓN A SALIDA DE FÁBRICA (sin I.V.A.)	10.803.099,2	10.615.898,8	21.418.998,0
Ventas netas de productos	9.415.322,3	9.806.577,7	19.221.899,9
Ingresos por reventa	452.127,8	1.097.039,1	1.549.167,0
Consumo de mercaderías (-)	149.230,4	1.388.450,5	1.537.680,9
Prestación de servicios	1.077.215,4	1.004.714,9	2.081.930,3
Trabajos para su inmovilizado	-	29.240,2	29.240,2
Otros ingresos de explotación	10.524,2	33.217,6	43.741,9
Variación de existencias	-2.860,2	33.559,9	30.699,7
Impuestos especiales	-	-	-
4. CONSUMO INTERMEDIO (sin I.V.A.)	6.429.873,4	5.320.359,0	11.750.232,3
Consumo de materias primas	4.949.780,6	3.255.938,7	8.205.719,2
Otros aprovisionamientos	245.902,9	346.059,4	591.962,3
Servicios prestados por otras empresas	152.729,7	463.038,0	615.767,7
Otros gastos	1.081.460,2	1.255.322,8	2.336.783,1
5. VALOR AÑADIDO BRUTO (sin I.V.A.)(3-4) . .	4.373.225,9	5.295.539,8	9.668.765,7
6. SUBVENCIONES DE EXPLOTACIÓN	1.002,5	7.686,4	8.688,9
7. IMPUESTOS LIGADOS A LA PRODUCCIÓN .	36.121,1	20.678,9	56.800,0
8. VALOR AÑADIDO BRUTOcf(5+6-7)	4.338.107,2	5.282.547,4	9.620.654,6
Coste de personal	2.748.912,2	3.630.782,4	6.379.694,6
Excedente bruto de explotación	1.589.195,0	1.651.765,0	3.240.960,0
9. I.V.A.repercutido	1.590.703,3	1.564.830,6	3.155.533,9
10. I.V.A. soportado	1.054.978,4	934.482,0	1.989.460,4
11. GASTOS FINANCIEROS	373.860,4	373.860,4
12. INVERSIONES	226.853,2	197.471,2	424.324,4

11.2. PERSONAS OCUPADAS, HORAS TRABAJADAS Y GASTOS DE PERSONAL POR NIVEL DE EMPLEO.

Miles de pesetas

	De 1 a 19 ocupados	De 20 o más ocupados	TOTAL
PERSONAS OCUPADAS (Unidades)	1.449	1.184	2.633
HORAS TRABAJADAS (Unidades)	2.582.309	2.160.388	4.742.697
GASTOS DE PERSONAL	2.748.912,2	3.630.782,4	6.379.694,6
Sueldos y salarios	2.031.031,4	2.744.428,3	4.775.459,7
Indemnizaciones	11.976,6	13.390,5	25.367,1
Cargas sociales	705.904,2	872.963,6	1.578.867,8



11. INDUSTRIA DE LA CONSTRUCCIÓN DE MAQUINARIA Y EQUIPO MECÁNICO

G.11.1. Distribución de los gastos de personal

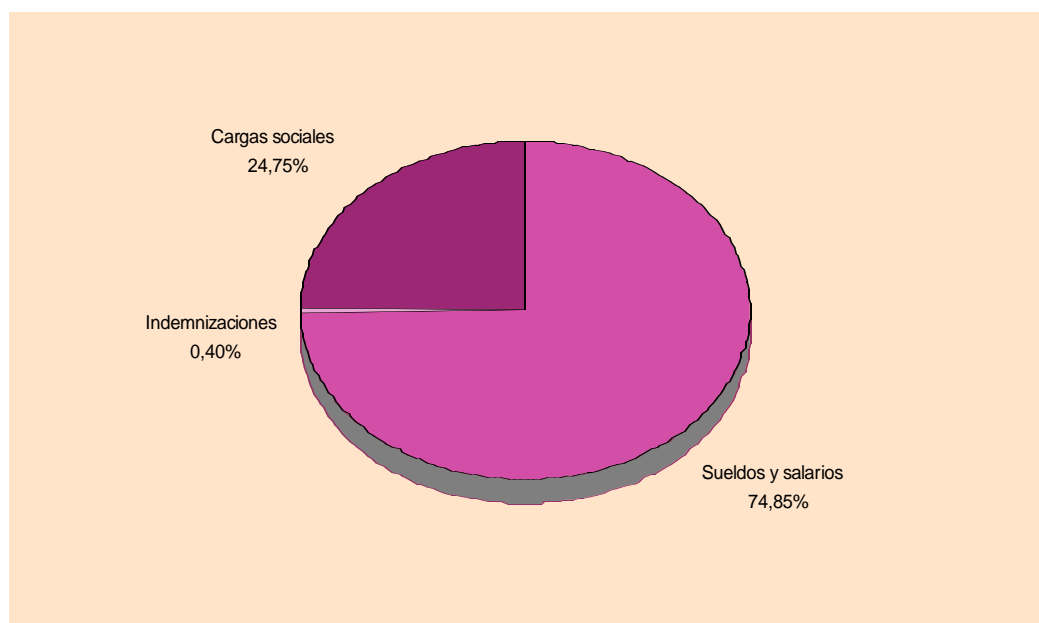

11.3. INGRESOS CORRIENTES, VARIACIÓN DE EXISTENCIAS E INVERSIONES POR NIVEL DE EMPLEO.

Miles de pesetas

	De 1 a 19 ocupados	De 20 o más ocupados	TOTAL
VENTAS	10.944.665,5	11.908.331,7	22.852.997,2
Ventas netas de productos	9.415.322,3	9.806.577,7	19.221.899,9
Ventas de mercadería	452.127,8	1.097.039,1	1.549.167,0
Prestación de servicios	1.077.215,4	1.004.714,9	2.081.930,3
OTROS INGRESOS	11.526,7	70.144,3	81.671,0
Por inmovilizado	-	29.240,2	29.240,2
Subvenciones	1.002,5	7.686,4	8.688,9
Otros	10.524,2	33.217,6	43.741,9
VARIACIÓN DE EXISTENCIAS	-2.860,2	33.559,9	30.699,7
INVERSIONES	226.853,2	197.471,2	424.324,4



11. INDUSTRIA DE LA CONSTRUCCIÓN DE MAQUINARIA Y EQUIPO MECÁNICO

11.4. CONSUMO, SERVICIOS EXTERIORES, AMORTIZACIONES, GASTOS FINANCIEROS, PÉRDIDAS DE INMOVILIZADO Y EXTRAORDINARIOS POR NIVEL DE EMPLEO.

Miles de pesetas

	De 1 a 19 ocupados	De 20 o más ocupados	TOTAL
CONSUMO	5.497.643,5	5.453.486,7	10.951.130,2
Consumo de materias primas	4.949.780,6	3.255.938,7	8.205.719,2
Otros aprovisionamientos	245.902,9	346.059,4	591.962,3
Consumo de mercaderías	149.230,4	1.388.450,5	1.537.680,9
Servicios prestados por otras empresas	152.729,7	463.038,0	615.767,7
OTROS GASTOS	1.081.460,2	1.255.322,8	2.336.783,1
Gastos I+D	2.156,8	2.156,8
Arrendamientos	172.922,3	92.736,8	265.659,1
Reparaciones	74.952,9	74.952,9
Servicios de profesionales independientes ...	179.580,1	144.872,0	324.452,0
Suministros	185.991,4	181.572,5	367.563,9
Otros servicios exteriores	542.966,4	759.032,0	1.301.998,4
DOTACIÓN PARA AMOR. INMOVILIZADO ...	147.203,0	283.226,4	430.429,4
GASTOS FINANCIEROS	373.860,4	373.860,4
PERDIDAS INMOVILIZADO Y EXTRAORDINARIOS	..	25.606,9	25.606,9

G.11.2. Distribución del gasto de explotación

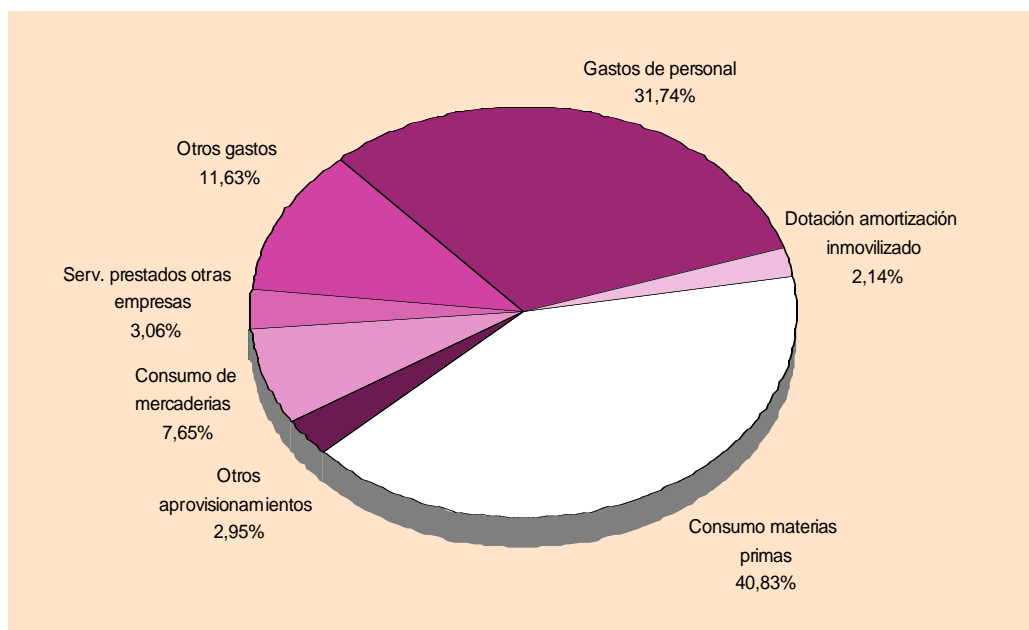



11. INDUSTRIA DE LA CONSTRUCCIÓN DE MAQUINARIA Y EQUIPO MECÁNICO

11.5. IMPUESTOS LIGADOS A LA ACTIVIDAD POR NIVEL DE EMPLEO.

Miles de pesetas

	De 1 a 19 ocupados	De 20 o más ocupados	TOTAL
I.V.A. LIQUIDADO (simplificado)	12.695,9	-	12.695,9
I.V.A. REPERCUTIDO (ordinario)	1.590.703,3	1.564.830,6	3.155.533,9
I.V.A. SOPORTADO (ordinario)	1.054.978,4	934.482,0	1.989.460,4
IMPUESTOS LIGADOS A LA PRODUCCIÓN ..	36.121,1	20.678,9	56.800,0
Impuesto de Fabricación	-	-	-
I.A.E.	20.784,7	12.681,6	33.466,3
Otros	15.336,5	7.997,3	23.333,8

11.6. RATIOS POR NIVEL DE EMPLEO.

Miles de pesetas

	De 1 a 19 ocupados	De 20 o más ocupados	TOTAL
Horas trabajadas/personal ocupado	1.782,13	1.824,65	1.801,25
Producción a salida de fábrica (sin I.V.A.)/personal ocupado (miles ptas.)	7.455,56	8.966,13	8.134,83
Valor añadido bruto a coste de los factores/personal ocupado (miles ptas.)	2.993,86	4.461,61	3.653,88
Costes de personal/personal ocupado (miles de ptas.)	1.897,11	3.066,54	2.422,98
Excedente bruto de explotación/personal ocupado (miles ptas.)	1.096,75	1.395,07	1.230,90
Producción a salida de fábrica (sin I.V.A.)/horas trabajadas (ptas.)	4.183,50	4.913,89	4.516,21
Valor añadido bruto a coste de los factores/horas trabajadas (ptas.)	1.679,93	2.445,18	2.028,52
Excedente bruto de explotación/horas trabajadas (ptas.)	615,42	764,57	683,36
Consumos intermedios (sin I.V.A.)/Producción a salida de fábrica (sin I.V.A.)(%)	59,52	50,12	54,86
Gastos financieros/Producción a salida de fábrica (sin I.V.A.) (%)	3,52	1,75
Inversiones (sin I.V.A.)/Producción a salida de fábrica (sin I.V.A.) (%)	2,10	1,86	1,98
Costes de personal/Valor añadido bruto al coste de los factores (%)	63,37	68,73	66,31
Excedente bruto de explotación/Valor añadido bruto a c.f. (%)	36,63	31,27	33,69



12. INDUSTRIA DE MATERIAL Y EQUIPO ELÉCTRICO, ELECTRÓNICO Y ÓPTICO

12.1. PRINCIPALES MACROMAGNITUDES POR NIVEL DE EMPLEO.

Miles de pesetas

	De 1 a 19 ocupados	De 20 o más ocupados	TOTAL
1. PERSONAS OCUPADAS (Unidades)	562	119	681
2. HORAS TRABAJADAS (Unidades)	1.030.821	209.874	1.240.695
3. PRODUCCIÓN A SALIDA DE FÁBRICA (sin I.V.A.)	3.764.585,5	980.233,7	4.744.819,2
Ventas netas de productos	3.240.855,6	591.301,9	3.832.157,5
Ingresos por reventa	105.853,0	192.209,9	298.063,0
Consumo de mercaderías (-)	114.429,2	158.823,1	273.252,2
Prestación de servicios	503.380,1	355.095,9	858.476,0
Trabajos para su inmovilizado	1.580,0	-	1.580,0
Otros ingresos de explotación	9.249,6	-	9.249,6
Variación de existencias	18.096,3	449,0	18.545,3
Impuestos especiales	-	-	-
4. CONSUMO INTERMEDIO (sin I.V.A.)	2.278.632,0	606.060,3	2.884.692,2
Consumo de materias primas	1.365.897,6	323.131,6	1.689.029,2
Otros aprovisionamientos	336.703,7	179.591,0	516.294,7
Servicios prestados por otras empresas	110.771,2	32.106,8	142.878,0
Otros gastos	465.259,4	71.230,9	536.490,3
5. VALOR AÑADIDO BRUTO (sin I.V.A.)(3-4) . .	1.485.953,6	374.173,4	1.860.127,0
6. SUBVENCIONES DE EXPLOTACIÓN	2.307,0	1.100,0	3.407,0
7. IMPUESTOS LIGADOS A LA PRODUCCIÓN .	10.440,6	2.970,1	13.410,6
8. VALOR AÑADIDO BRUTOcf(5+6-7)	1.477.820,0	372.303,3	1.850.123,4
Coste de personal	1.033.147,7	284.661,2	1.317.808,9
Excedente bruto de explotación	444.672,3	87.642,2	532.314,5
9. I.V.A.repercutido	462.630,2	170.193,1	632.823,3
10. I.V.A. soportado	328.687,0	112.585,7	441.272,7
11. GASTOS FINANCIEROS	15.378,3	15.378,3
12. INVERSIONES	41.219,4	15.372,3	56.591,7

12.2. PERSONAS OCUPADAS, HORAS TRABAJADAS Y GASTOS DE PERSONAL POR NIVEL DE EMPLEO.

Miles de pesetas

	De 1 a 19 ocupados	De 20 o más ocupados	TOTAL
PERSONAS OCUPADAS (Unidades)	562	119	681
HORAS TRABAJADAS (Unidades)	1.030.821	209.874	1.240.695
GASTOS DE PERSONAL	1.033.147,7	284.661,2	1.317.808,9
Sueldos y salarios	761.658,5	213.288,8	974.947,3
Indemnizaciones	5.769,9	393,0	6.162,9
Cargas sociales	265.719,4	70.979,3	336.698,7



G.12.1. Distribución de los gastos de personal

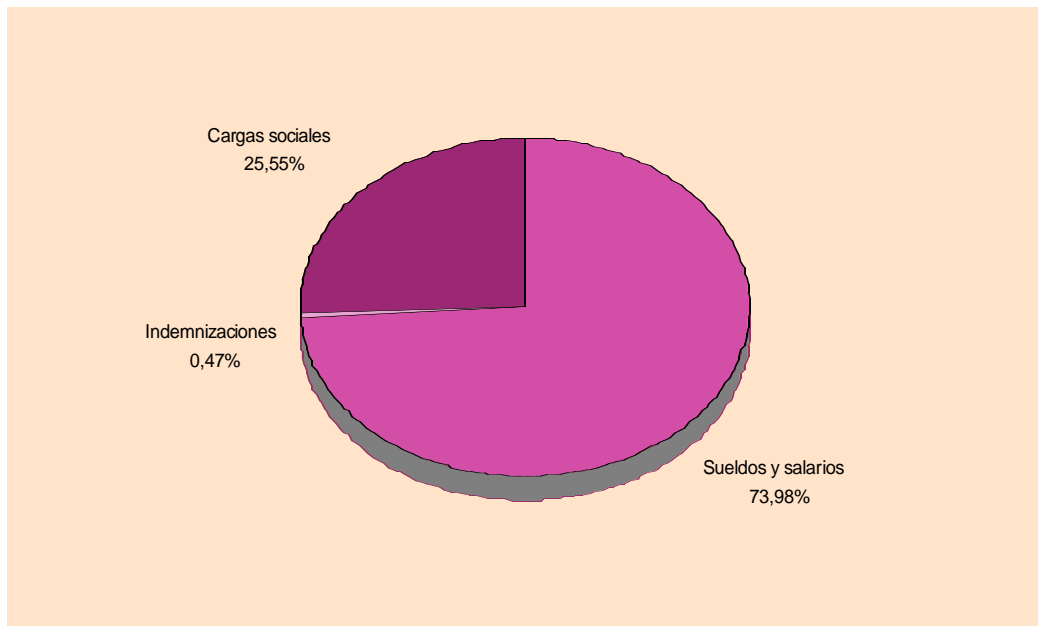

12.3. INGRESOS CORRIENTES, VARIACIÓN DE EXISTENCIAS E INVERSIONES POR NIVEL DE EMPLEO.

Miles de pesetas

	De 1 a 19 ocupados	De 20 o más ocupados	TOTAL
VENTAS	3.850.088,8	1.138.607,7	4.988.696,5
Ventas netas de productos	3.240.855,6	591.301,9	3.832.157,5
Ventas de mercadería	105.853,0	192.209,9	298.063,0
Prestación de servicios	503.380,1	355.095,9	858.476,0
OTROS INGRESOS	13.136,6	1.100,0	14.236,6
Por inmovilizado	1.580,0	-	1.580,0
Subvenciones	2.307,0	1.100,0	3.407,0
Otros	9.249,6	-	9.249,6
VARIACIÓN DE EXISTENCIAS	18.096,3	449,0	18.545,3
INVERSIONES	41.219,4	15.372,3	56.591,7



12. INDUSTRIA DE MATERIAL Y EQUIPO ELÉCTRICO, ELECTRÓNICO Y ÓPTICO

12.4. CONSUMO, SERVICIOS EXTERIORES, AMORTIZACIONES, GASTOS FINANCIEROS, PÉRDIDAS DE INMOVILIZADO Y EXTRAORDINARIOS POR NIVEL DE EMPLEO.

Miles de pesetas

	De 1 a 19 ocupados	De 20 o más ocupados	TOTAL
CONSUMO	1.927.801,7	693.652,4	2.621.454,1
Consumo de materias primas	1.365.897,6	323.131,6	1.689.029,2
Otros aprovisionamientos	336.703,7	179.591,0	516.294,7
Consumo de mercaderías	114.429,2	158.823,1	273.252,2
Servicios prestados por otras empresas	110.771,2	32.106,8	142.878,0
OTROS GASTOS	465.259,4	71.230,9	536.490,3
Gastos I+D	138,4	138,4
Arrendamientos	96.700,7	14.157,7	110.858,4
Reparaciones	6.721,1	6.721,1
Servicios de profesionales independientes ...	40.344,9	10.062,0	50.406,9
Suministros	57.791,7	16.729,2	74.520,9
Otros servicios exteriores	270.422,1	23.422,6	293.844,7
DOTACIÓN PARA AMOR. INMOVILIZADO ...	50.825,7	10.696,2	61.521,9
GASTOS FINANCIEROS	15.378,3	15.378,3
PERDIDAS INMOVILIZADO Y EXTRAORDINARIOS	..	-	-

G.12.2. Distribución del gasto de explotación

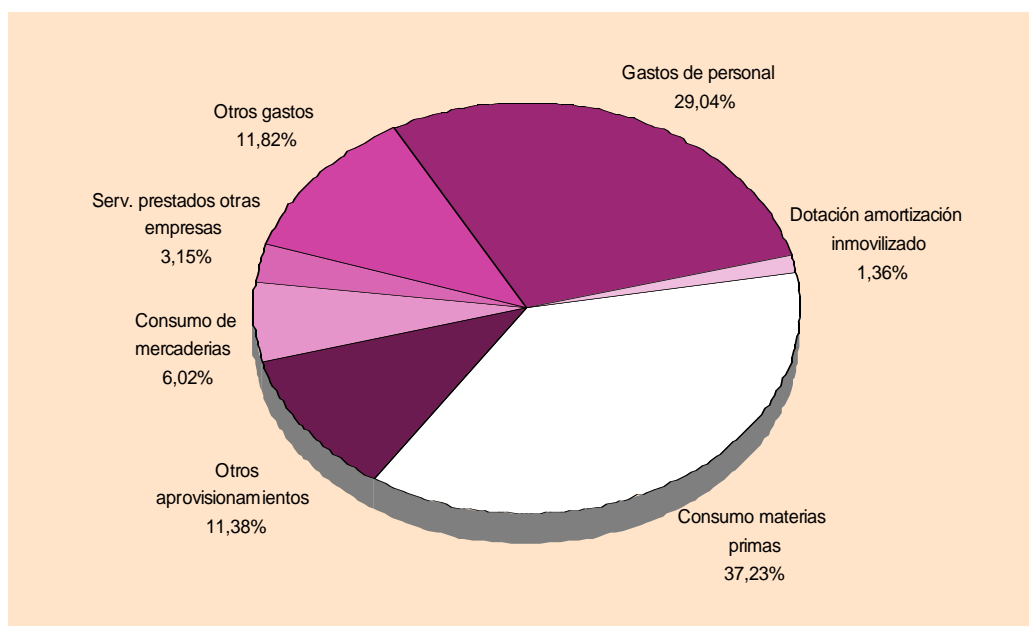



12. INDUSTRIA DE MATERIAL Y EQUIPO ELÉCTRICO, ELECTRÓNICO Y ÓPTICO

12.5. IMPUESTOS LIGADOS A LA ACTIVIDAD POR NIVEL DE EMPLEO.

Miles de pesetas

	De 1 a 19 ocupados	De 20 o más ocupados	TOTAL
I.V.A. LIQUIDADO (simplificado)	5.283,7	-	5.283,7
I.V.A. REPERCUTIDO (ordinario)	462.630,2	170.193,1	632.823,3
I.V.A. SOPORTADO (ordinario)	328.687,0	112.585,7	441.272,7
IMPUESTOS LIGADOS A LA PRODUCCIÓN ..	10.440,6	2.970,1	13.410,6
Impuesto de Fabricación	-	-	-
I.A.E.	8.278,5	2.664,5	10.943,0
Otros	2.162,0	305,6	2.467,6

12.6. RATIOS POR NIVEL DE EMPLEO.

Miles de pesetas

	De 1 a 19 ocupados	De 20 o más ocupados	TOTAL
Horas trabajadas/personal ocupado	1.834,20	1.763,65	1.821,87
Producción a salida de fábrica (sin I.V.A.)/personal ocupado (miles ptas.)	6.698,55	8.237,26	6.967,43
Valor añadido bruto a coste de los factores/personal ocupado (miles ptas.)	2.629,57	3.128,60	2.716,77
Costes de personal/personal ocupado (miles de ptas.)	1.838,34	2.392,11	1.935,11
Excedente bruto de explotación/personal ocupado (miles ptas.)	791,23	736,49	781,67
Producción a salida de fábrica (sin I.V.A.)/horas trabajadas (ptas.)	3.652,03	4.670,58	3.824,32
Valor añadido bruto a coste de los factores/horas trabajadas (ptas.)	1.433,63	1.773,94	1.491,20
Excedente bruto de explotación/horas trabajadas (ptas.)	431,38	417,59	429,05
Consumos intermedios (sin I.V.A.)/Producción a salida de fábrica (sin I.V.A.)(%)	60,53	61,83	60,80
Gastos financieros/Producción a salida de fábrica (sin I.V.A.) (%)	1,57	0,32
Inversiones (sin I.V.A.)/Producción a salida de fábrica (sin I.V.A.) (%)	1,09	1,57	1,19
Costes de personal/Valor añadido bruto al coste de los factores (%)	69,91	76,46	71,23
Excedente bruto de explotación/Valor añadido bruto a c.f. (%)	30,09	23,54	28,77



13. FABRICACIÓN DE MATERIAL DE TRANSPORTE

13.1. PRINCIPALES MACROMAGNITUDES POR NIVEL DE EMPLEO.

Miles de pesetas

	De 1 a 19 ocupados	De 20 o más ocupados	TOTAL
1. PERSONAS OCUPADAS (Unidades)	511	2.523	3.034
2. HORAS TRABAJADAS (Unidades)	878.025	4.009.118	4.887.143
3. PRODUCCIÓN A SALIDA DE FÁBRICA (sin I.V.A.)	2.999.193,8	17.982.670,4	20.981.864,1
Ventas netas de productos	2.823.568,4	17.024.349,3	19.847.917,7
Ingresos por reventa	71.683,0	30.000,0	101.683,0
Consumo de mercaderías (-)	219.408,9	17.949,4	237.358,3
Prestación de servicios	280.485,8	734.618,9	1.015.104,7
Trabajos para su inmovilizado	1.682,5	339.871,4	341.553,8
Otros ingresos de explotación	18.504,5	182.267,3	200.771,8
Variación de existencias	22.678,5	-310.487,1	-287.808,6
Impuestos especiales	-	-	-
4. CONSUMO INTERMEDIO (sin I.V.A.)	1.637.191,3	8.305.239,8	9.942.431,1
Consumo de materias primas	1.214.334,8	4.335.959,5	5.550.294,2
Otros aprovisionamientos	114.561,0	46.836,4	161.397,4
Servicios prestados por otras empresas	57.201,8	1.429.896,7	1.487.098,4
Otros gastos	251.093,8	2.492.547,2	2.743.641,0
5. VALOR AÑADIDO BRUTO (sin I.V.A.)(3-4) . .	1.362.002,5	9.677.430,6	11.039.433,1
6. SUBVENCIONES DE EXPLOTACIÓN	2.745,0	36.801,6	39.546,6
7. IMPUESTOS LIGADOS A LA PRODUCCIÓN .	8.996,1	60.550,2	69.546,3
8. VALOR AÑADIDO BRUTOcf(5+6-7)	1.355.751,4	9.653.681,9	11.009.433,3
Coste de personal	825.737,2	9.928.577,3	10.754.314,5
Excedente bruto de explotación	530.014,2	-274.895,4	255.118,8
9. I.V.A.repercutido	384.003,9	664.104,3	1.048.108,2
10. I.V.A. soportado	278.294,2	1.081.400,9	1.359.695,0
11. GASTOS FINANCIEROS	704.878,1	704.878,1
12. INVERSIONES	32.083,4	929.916,8	962.000,3

13.2. PERSONAS OCUPADAS, HORAS TRABAJADAS Y GASTOS DE PERSONAL POR NIVEL DE EMPLEO.

Miles de pesetas

	De 1 a 19 ocupados	De 20 o más ocupados	TOTAL
PERSONAS OCUPADAS (Unidades)	511	2.523	3.034
HORAS TRABAJADAS (Unidades)	878.025	4.009.118	4.887.143
GASTOS DE PERSONAL	825.737,2	9.928.577,3	10.754.314,5
Sueldos y salarios	607.497,8	6.955.970,8	7.563.468,6
Indemnizaciones	16.901,2	283.708,3	300.609,5
Cargas sociales	201.338,2	2.688.898,2	2.890.236,4



G.13.1. Distribución de los gastos de personal

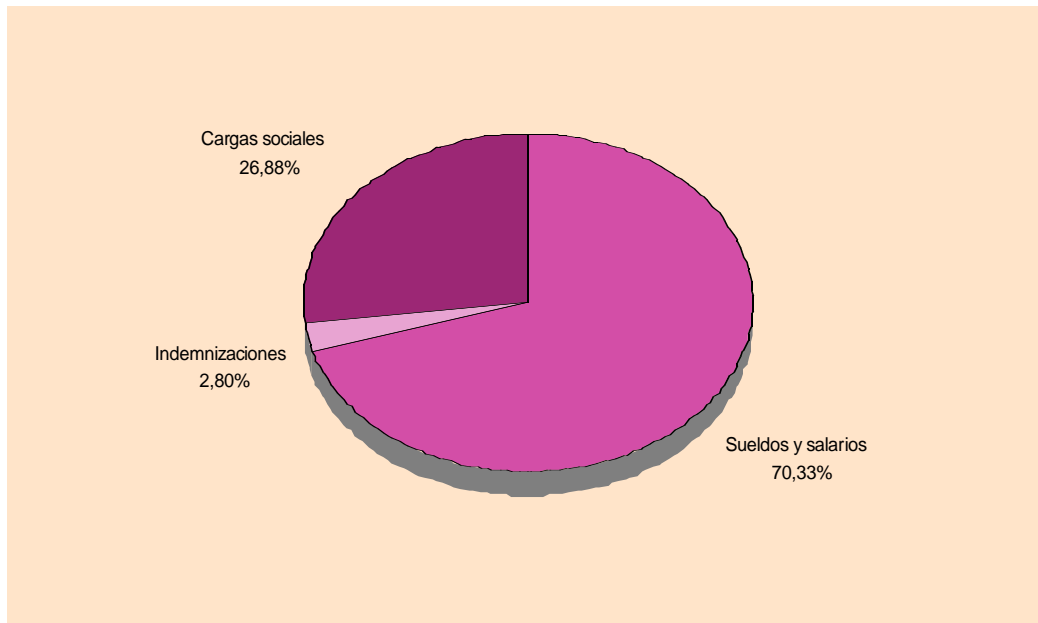

13.3. INGRESOS CORRIENTES, VARIACIÓN DE EXISTENCIAS E INVERSIONES POR NIVEL DE EMPLEO.

Miles de pesetas

	De 1 a 19 ocupados	De 20 o más ocupados	TOTAL
VENTAS	3.175.737,2	17.788.968,3	20.964.705,4
Ventas netas de productos	2.823.568,4	17.024.349,3	19.847.917,7
Ventas de mercadería	71.683,0	30.000,0	101.683,0
Prestación de servicios	280.485,8	734.618,9	1.015.104,7
OTROS INGRESOS	22.932,0	558.940,2	581.872,2
Por inmovilizado	1.682,5	339.871,4	341.553,8
Subvenciones	2.745,0	36.801,6	39.546,6
Otros	18.504,5	182.267,3	200.771,8
VARIACIÓN DE EXISTENCIAS	22.678,5	-310.487,1	-287.808,6
INVERSIONES	32.083,4	929.916,8	962.000,3



13. FABRICACIÓN DE MATERIAL DE TRANSPORTE

13.4. CONSUMO, SERVICIOS EXTERIORES, AMORTIZACIONES, GASTOS FINANCIEROS, PÉRDIDAS DE INMOVILIZADO Y EXTRAORDINARIOS POR NIVEL DE EMPLEO.

Miles de pesetas

	De 1 a 19 ocupados	De 20 o más ocupados	TOTAL
CONSUMO	1.605.506,4	5.830.642,0	7.436.148,4
Consumo de materias primas	1.214.334,8	4.335.959,5	5.550.294,2
Otros aprovisionamientos	114.561,0	46.836,4	161.397,4
Consumo de mercaderías	219.408,9	17.949,4	237.358,3
Servicios prestados por otras empresas	57.201,8	1.429.896,7	1.487.098,4
OTROS GASTOS	251.093,8	2.492.547,2	2.743.641,0
Gastos I+D	197.879,4	197.879,4
Arrendamientos	53.933,1	440.515,4	494.448,5
Reparaciones	181.062,3	181.062,3
Servicios de profesionales independientes ...	48.100,3	75.923,4	124.023,7
Suministros	54.472,2	313.617,3	368.089,5
Otros servicios exteriores	94.588,2	1.283.549,4	1.378.137,5
DOTACIÓN PARA AMOR. INMOVILIZADO ...	23.405,7	921.107,4	944.513,2
GASTOS FINANCIEROS	704.878,1	704.878,1
PERDIDAS INMOVILIZADO Y EXTRAORDINARIOS	..	768.114,4	768.114,4

G.13.2. Distribución del gasto de explotación

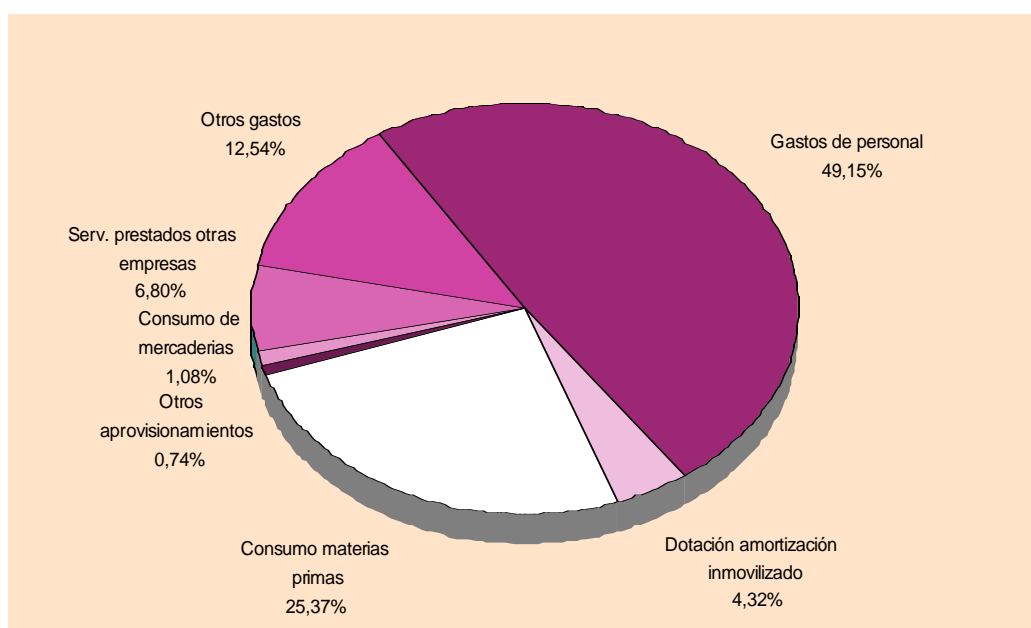



13. FABRICACIÓN DE MATERIAL DE TRANSPORTE

13.5. IMPUESTOS LIGADOS A LA ACTIVIDAD POR NIVEL DE EMPLEO.

Miles de pesetas

	De 1 a 19 ocupados	De 20 o más ocupados	TOTAL
I.V.A. LIQUIDADO (simplificado)	-	-	-
I.V.A. REPERCUTIDO (ordinario)	384.003,9	664.104,3	1.048.108,2
I.V.A. SOPORTADO (ordinario)	278.294,2	1.081.400,9	1.359.695,0
IMPUESTOS LIGADOS A LA PRODUCCIÓN ..	8.996,1	60.550,2	69.546,3
Impuesto de Fabricación	-	-	-
I.A.E.	8.560,0	16.233,6	24.793,7
Otros	436,0	44.316,6	44.752,6

13.6. RATIOS POR NIVEL DE EMPLEO.

Miles de pesetas

	De 1 a 19 ocupados	De 20 o más ocupados	TOTAL
Horas trabajadas/personal ocupado	1.718,25	1.589,03	1.610,79
Producción a salida de fábrica (sin I.V.A.)/personal ocupado (miles ptas.)	5.869,26	7.127,50	6.915,58
Valor añadido bruto a coste de los factores/personal ocupado (miles ptas.)	2.653,13	3.826,27	3.628,69
Costes de personal/personal ocupado (miles de ptas.)	1.615,92	3.935,23	3.544,60
Excedente bruto de explotación/personal ocupado (miles ptas.)	1.037,21	-108,96	84,09
Producción a salida de fábrica (sin I.V.A.)/horas trabajadas (ptas.)	3.415,84	4.485,44	4.293,28
Valor añadido bruto a coste de los factores/horas trabajadas (ptas.)	1.544,09	2.407,93	2.252,73
Excedente bruto de explotación/horas trabajadas (ptas.)	603,64	-68,57	52,20
Consumos intermedios (sin I.V.A.)/Producción a salida de fábrica (sin I.V.A.)(%)	54,59	46,18	47,39
Gastos financieros/Producción a salida de fábrica (sin I.V.A.) (%)	3,92	3,36
Inversiones (sin I.V.A.)/Producción a salida de fábrica (sin I.V.A.) (%)	1,07	5,17	4,58
Costes de personal/Valor añadido bruto al coste de los factores (%)	60,91	102,85	97,68
Excedente bruto de explotación/Valor añadido bruto a c.f. (%)	39,09	-2,85	2,32



14. INDUSTRIAS MANUFACTURERAS DIVERSAS Y RECICLAJE

14.1. PRINCIPALES MACROMAGNITUDES POR NIVEL DE EMPLEO.

Miles de pesetas

	De 1 a 19 ocupados	De 20 o más ocupados	TOTAL
1. PERSONAS OCUPADAS (Unidades)	3.940	2.529	6.469
2. HORAS TRABAJADAS (Unidades)	7.050.089	4.558.630	11.608.719
3. PRODUCCIÓN A SALIDA DE FÁBRICA (sin I.V.A.)	18.084.567,8	23.782.099,0	41.866.666,8
Ventas netas de productos	16.598.702,0	23.506.303,2	40.105.005,2
Ingresos por reventa	2.766.680,1	146.216,2	2.912.896,3
Consumo de mercaderías (-)	2.367.195,6	227.172,0	2.594.367,5
Prestación de servicios	66.930,7	1.379,1	68.309,8
Trabajos para su inmovilizado	-	-	-
Otros ingresos de explotación	55.057,5	170.672,4	225.729,9
Variación de existencias	964.393,1	184.700,1	1.149.093,2
Impuestos especiales	-	-	-
4. CONSUMO INTERMEDIO (sin I.V.A.)	11.216.760,4	16.259.252,4	27.476.012,8
Consumo de materias primas	6.929.027,4	10.657.050,7	17.586.078,1
Otros aprovisionamientos	1.689.196,8	1.095.150,3	2.784.347,2
Servicios prestados por otras empresas	201.341,9	737.057,1	938.399,1
Otros gastos	2.397.194,2	3.769.994,2	6.167.188,5
5. VALOR AÑADIDO BRUTO (sin I.V.A.)(3-4) ..	6.867.807,4	7.522.846,5	14.390.654,0
6. SUBVENCIONES DE EXPLOTACIÓN	-	30.721,4	30.721,4
7. IMPUESTOS LIGADOS A LA PRODUCCIÓN .	55.119,2	33.932,9	89.052,1
8. VALOR AÑADIDO BRUTOcf(5+6-7)	6.812.688,2	7.519.635,0	14.332.323,3
Coste de personal	5.815.062,2	4.836.331,5	10.651.393,6
Excedente bruto de explotación	997.626,0	2.683.303,6	3.680.929,6
9. I.V.A.repercutido	2.768.020,5	3.155.367,2	5.923.387,7
10. I.V.A. soportado	2.095.883,5	2.573.998,3	4.669.881,8
11. GASTOS FINANCIEROS	1.116.621,5	1.116.621,5
12. INVERSIONES	553.429,9	576.849,9	1.130.279,9

14.2. PERSONAS OCUPADAS, HORAS TRABAJADAS Y GASTOS DE PERSONAL POR NIVEL DE EMPLEO.

Miles de pesetas

	De 1 a 19 ocupados	De 20 o más ocupados	TOTAL
PERSONAS OCUPADAS (Unidades)	3.940	2.529	6.469
HORAS TRABAJADAS (Unidades)	7.050.089	4.558.630	11.608.719
GASTOS DE PERSONAL	5.815.062,2	4.836.331,5	10.651.393,6
Sueldos y salarios	4.229.097,1	3.629.771,5	7.858.868,6
Indemnizaciones	32.341,4	12.071,4	44.412,8
Cargas sociales	1.553.623,7	1.194.488,6	2.748.112,3



14. INDUSTRIAS MANUFACTURERAS DIVERSAS Y RECICLAJE

G.14.1. Distribución de los gastos de personal

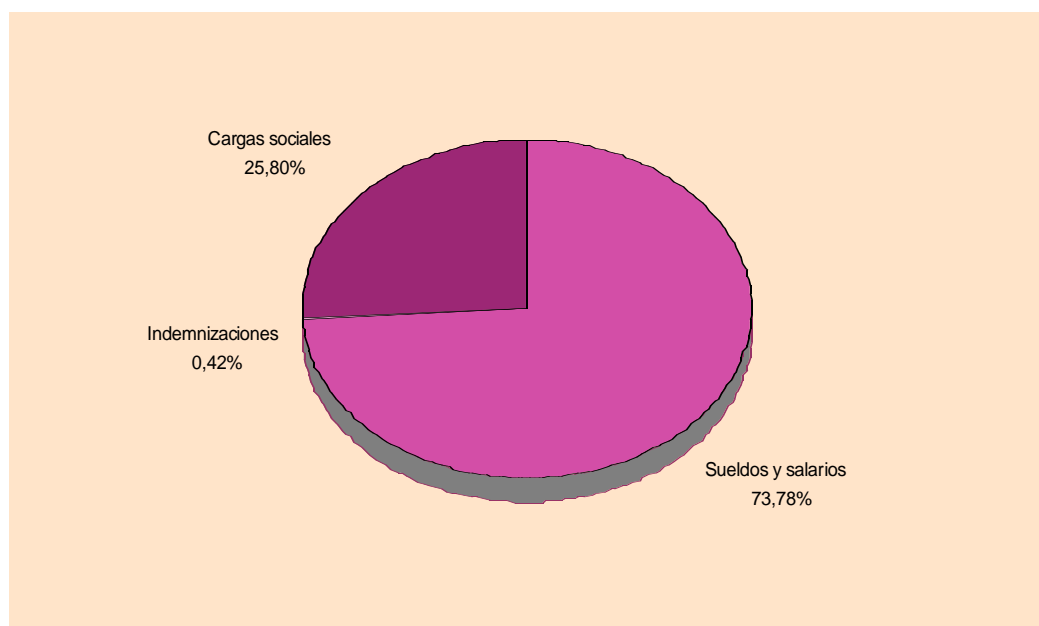

14.3. INGRESOS CORRIENTES, VARIACIÓN DE EXISTENCIAS E INVERSIONES POR NIVEL DE EMPLEO.

Miles de pesetas

	De 1 a 19 ocupados	De 20 o más ocupados	TOTAL
VENTAS	19.432.312,8	23.653.898,5	43.086.211,3
Ventas netas de productos	16.598.702,0	23.506.303,2	40.105.005,2
Ventas de mercadería	2.766.680,1	146.216,2	2.912.896,3
Prestación de servicios	66.930,7	1.379,1	68.309,8
OTROS INGRESOS	55.057,5	201.393,9	256.451,4
Por inmovilizado	-	-	-
Subvenciones	-	30.721,4	30.721,4
Otros	55.057,5	170.672,4	225.729,9
VARIACIÓN DE EXISTENCIAS	964.393,1	184.700,1	1.149.093,2
INVERSIONES	553.429,9	576.849,9	1.130.279,9



14. INDUSTRIAS MANUFACTURERAS DIVERSAS Y RECICLAJE

14.4. CONSUMO, SERVICIOS EXTERIORES, AMORTIZACIONES, GASTOS FINANCIEROS, PÉRDIDAS DE INMOVILIZADO Y EXTRAORDINARIOS POR NIVEL DE EMPLEO.

Miles de pesetas

	De 1 a 19 ocupados	De 20 o más ocupados	TOTAL
CONSUMO	11.186.761,7	12.716.430,2	23.903.191,9
Consumo de materias primas	6.929.027,4	10.657.050,7	17.586.078,1
Otros aprovisionamientos	1.689.196,8	1.095.150,3	2.784.347,2
Consumo de mercaderías	2.367.195,6	227.172,0	2.594.367,5
Servicios prestados por otras empresas	201.341,9	737.057,1	938.399,1
OTROS GASTOS	2.397.194,2	3.769.994,2	6.167.188,5
Gastos I+D	9.583,6	9.583,6
Arrendamientos	377.507,2	219.717,5	597.224,7
Reparaciones	305.814,8	305.814,8
Servicios de profesionales independientes ...	635.278,6	908.960,8	1.544.239,4
Suministros	358.560,8	473.114,9	831.675,6
Otros servicios exteriores	1.025.847,6	1.852.802,7	2.878.650,3
DOTACIÓN PARA AMOR. INMOVILIZADO ...	148.476,4	435.249,0	583.725,4
GASTOS FINANCIEROS	1.116.621,5	1.116.621,5
PERDIDAS INMOVILIZADO Y EXTRAORDINARIOS	..	51.953,8	51.953,8

G.14.2. Distribución del gasto de explotación

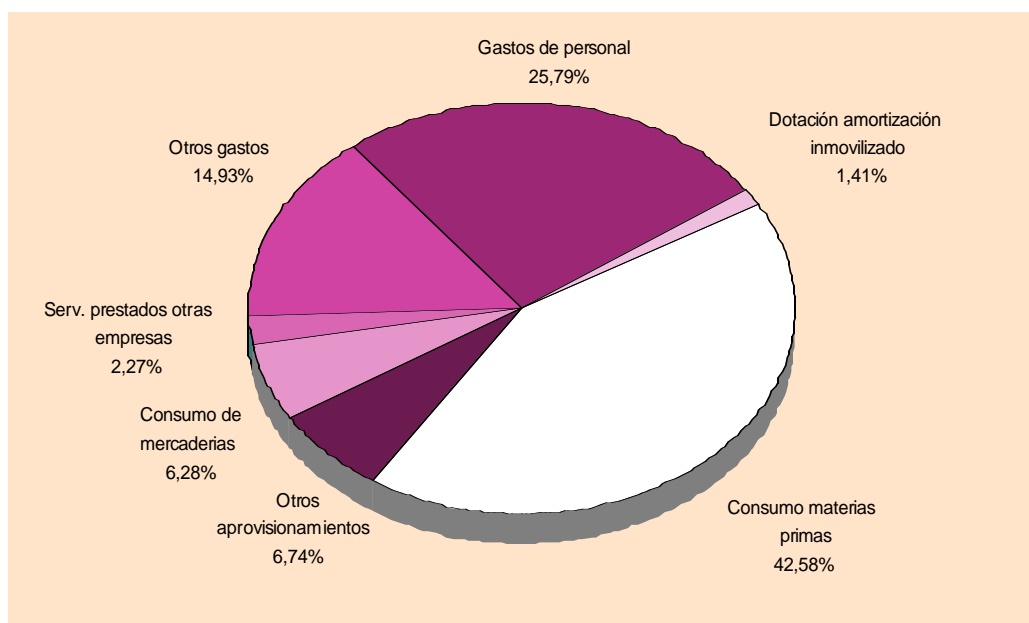



14. INDUSTRIAS MANUFACTURERAS DIVERSAS Y RECICLAJE

14.5. IMPUESTOS LIGADOS A LA ACTIVIDAD POR NIVEL DE EMPLEO.

Miles de pesetas

	De 1 a 19 ocupados	De 20 o más ocupados	TOTAL
I.V.A. LIQUIDADO (simplificado)	-	-	-
I.V.A. REPERCUTIDO (ordinario)	2.768.020,5	3.155.367,2	5.923.387,7
I.V.A. SOPORTADO (ordinario)	2.095.883,5	2.573.998,3	4.669.881,8
IMPUESTOS LIGADOS A LA PRODUCCIÓN ..	55.119,2	33.932,9	89.052,1
Impuesto de Fabricación	-	-	-
I.A.E.	49.064,5	25.224,7	74.289,2
Otros	6.054,7	8.708,2	14.762,9

14.6. RATIOS POR NIVEL DE EMPLEO.

Miles de pesetas

	De 1 a 19 ocupados	De 20 o más ocupados	TOTAL
Horas trabajadas/personal ocupado	1.789,36	1.802,54	1.794,52
Producción a salida de fábrica (sin I.V.A.)/personal ocupado (miles ptas.)	4.589,99	9.403,76	6.471,89
Valor añadido bruto a coste de los factores/personal ocupado (miles ptas.)	1.729,11	2.973,36	2.215,54
Costes de personal/personal ocupado (miles de ptas.)	1.475,90	1.912,35	1.646,53
Excedente bruto de explotación/personal ocupado (miles ptas.)	253,20	1.061,01	569,01
Producción a salida de fábrica (sin I.V.A.)/horas trabajadas (ptas.)	2.565,15	5.216,94	3.606,48
Valor añadido bruto a coste de los factores/horas trabajadas (ptas.)	966,33	1.649,54	1.234,62
Excedente bruto de explotación/horas trabajadas (ptas.)	141,51	588,62	317,08
Consumos intermedios (sin I.V.A.)/Producción a salida de fábrica (sin I.V.A.)(%)	62,02	68,37	65,63
Gastos financieros/Producción a salida de fábrica (sin I.V.A.) (%)	4,70	2,67
Inversiones (sin I.V.A.)/Producción a salida de fábrica (sin I.V.A.) (%)	3,06	2,43	2,70
Costes de personal/Valor añadido bruto al coste de los factores (%)	85,36	64,32	74,32
Excedente bruto de explotación/Valor añadido bruto a c.f. (%)	14,64	35,68	25,68



14.1. INDUSTRIA DEL MUEBLE

14.1.1. PRINCIPALES MACROMAGNITUDES POR NIVEL DE EMPLEO.

Miles de pesetas

	De 1 a 19 ocupados	De 20 o más ocupados	TOTAL
1. PERSONAS OCUPADAS (Unidades)	3.755	2.416	6.170
2. HORAS TRABAJADAS (Unidades)	6.726.234	4.353.690	11.079.924
3. PRODUCCIÓN A SALIDA DE FÁBRICA (sin I.V.A.)	17.032.364,2	22.642.363,0	39.674.727,2
Ventas netas de productos	15.564.461,3	22.358.624,2	37.923.085,5
Ingresos por reventa	2.724.406,8	146.216,2	2.870.623,0
Consumo de mercaderías (-)	2.327.249,8	213.144,1	2.540.393,9
Prestación de servicios	65.304,6	1.379,1	66.683,7
Trabajos para su inmovilizado	-	-	-
Otros ingresos de explotación	52.677,7	170.472,4	223.150,1
Variación de existencias	952.763,5	178.815,3	1.131.578,8
Impuestos especiales	-	-	-
4. CONSUMO INTERMEDIO (sin I.V.A.)	10.572.032,9	15.496.129,6	26.068.162,5
Consumo de materias primas	6.461.617,5	10.199.996,6	16.661.614,2
Otros aprovisionamientos	1.661.884,6	1.035.391,3	2.697.275,9
Servicios prestados por otras empresas	174.877,7	726.860,2	901.738,0
Otros gastos	2.273.653,0	3.533.881,5	5.807.534,5
5. VALOR AÑADIDO BRUTO (sin I.V.A.)(3-4) ..	6.460.331,3	7.146.233,4	13.606.564,6
6. SUBVENCIONES DE EXPLOTACIÓN	-	30.721,4	30.721,4
7. IMPUESTOS LIGADOS A LA PRODUCCIÓN .	51.707,9	30.015,0	81.722,9
8. VALOR AÑADIDO BRUTOcf(5+6-7)	6.408.623,4	7.146.939,8	13.555.563,2
Coste de personal	5.556.156,7	4.562.404,6	10.118.561,3
Excedente bruto de explotación	852.466,7	2.584.535,2	3.437.002,0
9. I.V.A.repercutido	2.612.318,6	3.052.518,5	5.664.837,1
10. I.V.A. soportado	1.980.684,8	2.470.779,5	4.451.464,3
11. GASTOS FINANCIEROS	1.065.100,1	1.065.100,1
12. INVERSIONES	512.021,3	547.131,3	1.059.152,6

14.1.2. PERSONAS OCUPADAS, HORAS TRABAJADAS Y GASTOS DE PERSONAL POR NIVEL DE EMPLEO.

Miles de pesetas

	De 1 a 19 ocupados	De 20 o más ocupados	TOTAL
PERSONAS OCUPADAS (Unidades)	3.755	2.416	6.170
HORAS TRABAJADAS (Unidades)	6.726.234	4.353.690	11.079.924
GASTOS DE PERSONAL	5.556.156,7	4.562.404,6	10.118.561,3
Sueldos y salarios	4.032.932,5	3.423.010,8	7.455.943,3
Indemnizaciones	32.109,0	12.071,4	44.180,4
Cargas sociales	1.491.115,2	1.127.322,4	2.618.437,5



G.14.1.1. Distribución de los gastos de personal

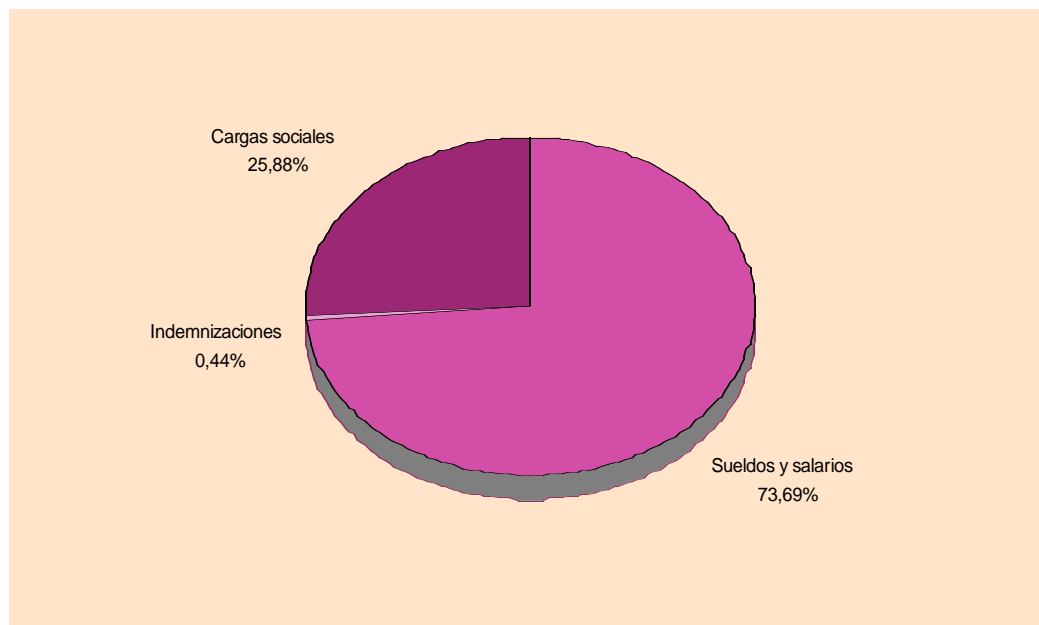

14.1.3. INGRESOS CORRIENTES, VARIACIÓN DE EXISTENCIAS E INVERSIONES POR NIVEL DE EMPLEO.

Miles de pesetas

	De 1 a 19 ocupados	De 20 o más ocupados	TOTAL
VENTAS	18.354.172,7	22.506.219,4	40.860.392,2
Ventas netas de productos	15.564.461,3	22.358.624,2	37.923.085,5
Ventas de mercadería	2.724.406,8	146.216,2	2.870.623,0
Prestación de servicios	65.304,6	1.379,1	66.683,7
OTROS INGRESOS	52.677,7	201.193,9	253.871,5
Por inmovilizado	-	-	-
Subvenciones	-	30.721,4	30.721,4
Otros	52.677,7	170.472,4	223.150,1
VARIACIÓN DE EXISTENCIAS	952.763,5	178.815,3	1.131.578,8
INVERSIONES	512.021,3	547.131,3	1.059.152,6



14.1. INDUSTRIA DEL MUEBLE

14.1.4. CONSUMO, SERVICIOS EXTERIORES, AMORTIZACIONES, GASTOS FINANCIEROS, PÉRDIDAS DE INMOVILIZADO Y EXTRAORDINARIOS POR NIVEL DE EMPLEO.

Miles de pesetas

	De 1 a 19 ocupados	De 20 o más ocupados	TOTAL
CONSUMO	10.625.629,6	12.175.392,3	22.801.021,9
Consumo de materias primas	6.461.617,5	10.199.996,6	16.661.614,2
Otros aprovisionamientos	1.661.884,6	1.035.391,3	2.697.275,9
Consumo de mercaderías	2.327.249,8	213.144,1	2.540.393,9
Servicios prestados por otras empresas	174.877,7	726.860,2	901.738,0
OTROS GASTOS	2.273.653,0	3.533.881,5	5.807.534,5
Gastos I+D	9.583,6	9.583,6
Arrendamientos	365.846,2	212.962,5	578.808,6
Reparaciones	265.834,7	265.834,7
Servicios de profesionales independientes ...	619.045,8	881.471,4	1.500.517,2
Suministros	325.840,6	407.725,6	733.566,2
Otros servicios exteriores	962.920,6	1.756.303,6	2.719.224,1
DOTACIÓN PARA AMOR. INMOVILIZADO ...	129.064,2	417.598,6	546.662,8
GASTOS FINANCIEROS	1.065.100,1	1.065.100,1
PERDIDAS INMOVILIZADO Y EXTRAORDINARIOS	..	51.788,8	51.788,8

G.14.1.2. Distribución del gasto de explotación

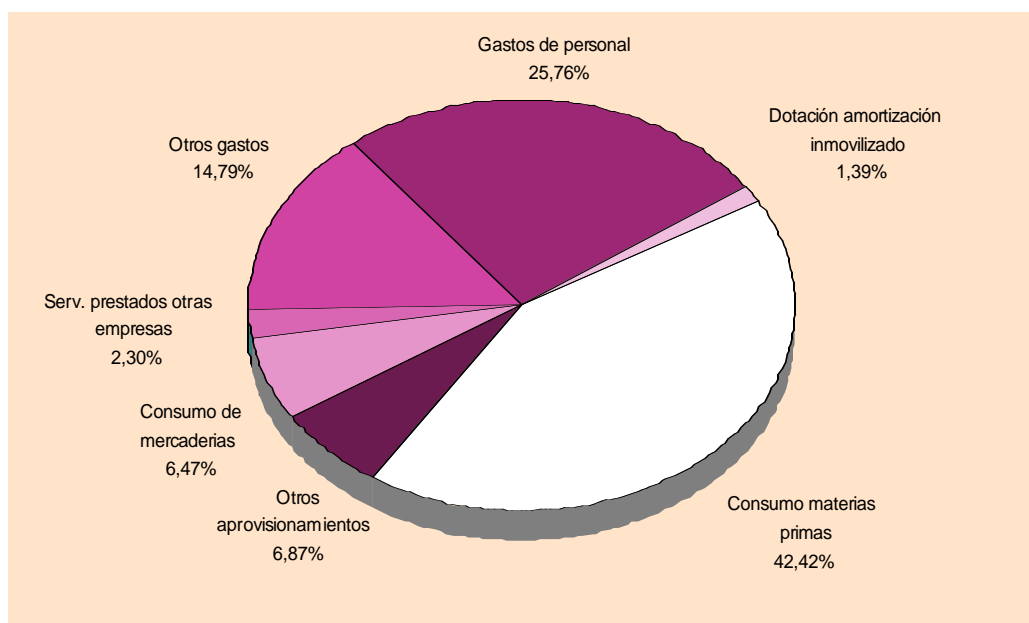



14.1. INDUSTRIA DEL MUEBLE

14.1.5. IMPUESTOS LIGADOS A LA ACTIVIDAD POR NIVEL DE EMPLEO.

Miles de pesetas

	De 1 a 19 ocupados	De 20 o más ocupados	TOTAL
I.V.A. LIQUIDADO (simplificado)	-	-	-
I.V.A. REPERCUTIDO (ordinario)	2.612.318,6	3.052.518,5	5.664.837,1
I.V.A. SOPORTADO (ordinario)	1.980.684,8	2.470.779,5	4.451.464,3
IMPUESTOS LIGADOS A LA PRODUCCIÓN ..	51.707,9	30.015,0	81.722,9
Impuesto de Fabricación	-	-	-
I.A.E.	45.793,3	21.510,5	67.303,8
Otros	5.914,6	8.504,5	14.419,1

14.1.6. RATIOS POR NIVEL DE EMPLEO.

Miles de pesetas

	De 1 a 19 ocupados	De 20 o más ocupados	TOTAL
Horas trabajadas/personal ocupado	1.791,27	1.802,02	1.795,77
Producción a salida de fábrica (sin I.V.A.)/personal ocupado (miles ptas.)	4.535,92	9.371,84	6.430,26
Valor añadido bruto a coste de los factores/personal ocupado (miles ptas.)	1.706,69	2.958,17	2.197,01
Costes de personal/personal ocupado (miles de ptas.)	1.479,67	1.888,41	1.639,96
Excedente bruto de explotación/personal ocupado (miles ptas.)	227,02	1.069,76	557,05
Producción a salida de fábrica (sin I.V.A.)/horas traba jadas (ptas.)	3.570,44	7.333,03	5.048,89
Valor añadido bruto a coste de los factores/horas tra bajadas (ptas.)	1.343,42	2.314,63	1.725,04
Excedente bruto de explotación/horas trabajadas .. (ptas.)	178,70	837,04	437,38
Consumos intermedios (sin I.V.A.)/Producción a sali da de fábrica (sin I.V.A.)(%)	62,07	68,44	65,70
Gastos financieros/Producción a salida de fábrica (sin I.V.A.) (%)	4,70	2,68
Inversiones (sin I.V.A.)/Producción a salida de fábrica (sin I.V.A.) (%)	3,01	2,42	2,67
Costes de personal/Valor añadido bruto al coste de los factores (%)	86,70	63,84	74,65
Excedente bruto de explotación/Valor añadido bruto a c.f. (%)	13,30	36,16	25,35



14.2. OTRAS INDUSTRIAS MANUFACTURERAS

14.2.1. PRINCIPALES MACROMAGNITUDES POR NIVEL DE EMPLEO.

Miles de pesetas

	De 1 a 19 ocupados	De 20 o más ocupados	TOTAL
1. PERSONAS OCUPADAS (Unidades)	185	113	298
2. HORAS TRABAJADAS (Unidades)	323.856	204.940	528.796
3. PRODUCCIÓN A SALIDA DE FÁBRICA (sin I.V.A.)	1.052.203,7	1.139.736,0	2.191.939,6
Ventas netas de productos	1.034.240,7	1.147.679,0	2.181.919,7
Ingresos por reventa	42.273,3	-	42.273,3
Consumo de mercaderías (-)	39.945,8	14.027,9	53.973,7
Prestación de servicios	1.626,1	-	1.626,1
Trabajos para su inmovilizado	-	-	-
Otros ingresos de explotación	2.379,8	200,0	2.579,8
Variación de existencias	11.629,6	5.884,8	17.514,4
Impuestos especiales	-	-	-
4. CONSUMO INTERMEDIO (sin I.V.A.)	644.727,5	763.122,8	1.407.850,3
Consumo de materias primas	467.409,9	457.054,1	924.464,0
Otros aprovisionamientos	27.312,3	59.759,0	87.071,3
Servicios prestados por otras empresas	26.464,2	10.196,9	36.661,1
Otros gastos	123.541,2	236.112,8	359.654,0
5. VALOR AÑADIDO BRUTO (sin I.V.A.)(3-4) . .	407.476,2	376.613,2	784.089,3
6. SUBVENCIONES DE EXPLOTACIÓN	-	-	-
7. IMPUESTOS LIGADOS A LA PRODUCCIÓN .	3.411,3	3.918,0	7.329,3
8. VALOR AÑADIDO BRUTOcf(5+6-7)	404.064,8	372.695,2	776.760,0
Coste de personal	258.905,5	273.926,8	532.832,4
Excedente bruto de explotación	145.159,3	98.768,4	243.927,7
9. I.V.A.repercutido	155.701,9	102.848,7	258.550,6
10. I.V.A. soportado	115.198,7	103.218,8	218.417,5
11. GASTOS FINANCIEROS	51.521,4	51.521,4
12. INVERSIONES	41.408,6	29.718,7	71.127,3

14.2.2. PERSONAS OCUPADAS, HORAS TRABAJADAS Y GASTOS DE PERSONAL POR NIVEL DE EMPLEO.

Miles de pesetas

	De 1 a 19 ocupados	De 20 o más ocupados	TOTAL
PERSONAS OCUPADAS (Unidades)	185	113	298
HORAS TRABAJADAS (Unidades)	323.856	204.940	528.796
GASTOS DE PERSONAL	258.905,5	273.926,8	532.832,4
Sueldos y salarios	196.164,6	206.760,6	402.925,2
Indemnizaciones	232,4	-	232,4
Cargas sociales	62.508,5	67.166,2	129.674,7



14.2. OTRAS INDUSTRIAS MANUFACTURERAS

G.14.2.1. Distribución de los gastos de personal

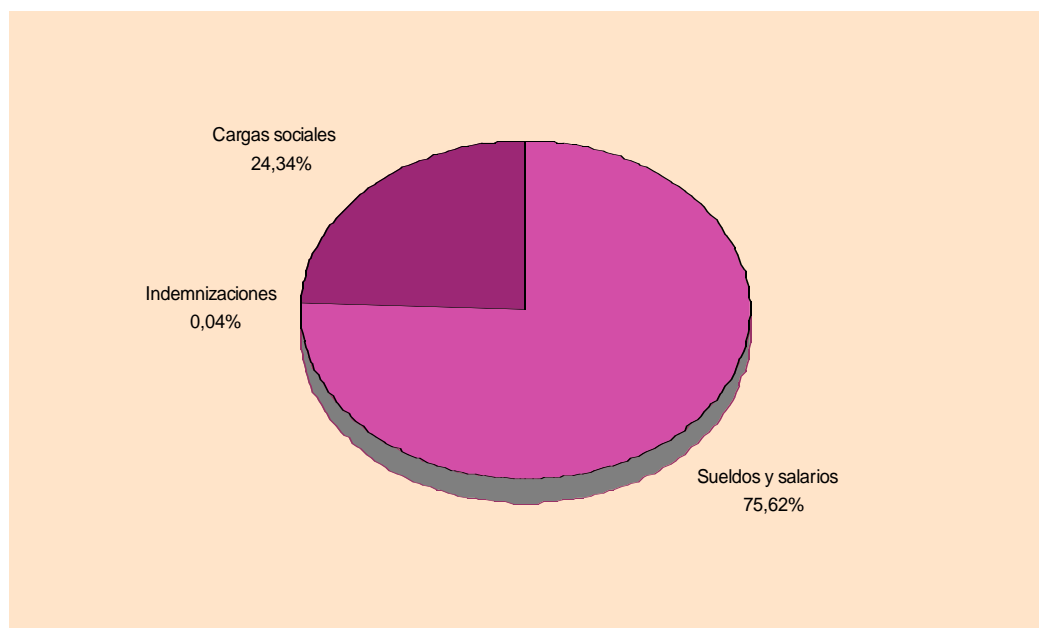

14.2.3. INGRESOS CORRIENTES, VARIACIÓN DE EXISTENCIAS E INVERSIONES POR NIVEL DE EMPLEO.

Miles de pesetas

	De 1 a 19 ocupados	De 20 o más ocupados	TOTAL
VENTAS	1.078.140,1	1.147.679,0	2.225.819,1
Ventas netas de productos	1.034.240,7	1.147.679,0	2.181.919,7
Ventas de mercadería	42.273,3	-	42.273,3
Prestación de servicios	1.626,1	-	1.626,1
OTROS INGRESOS	2.379,8	200,0	2.579,8
Por inmovilizado	-	-	-
Subvenciones	-	-	-
Otros	2.379,8	200,0	2.579,8
VARIACIÓN DE EXISTENCIAS	11.629,6	5.884,8	17.514,4
INVERSIONES	41.408,6	29.718,7	71.127,3



14.2. OTRAS INDUSTRIAS MANUFACTURERAS

14.2.4. CONSUMO, SERVICIOS EXTERIORES, AMORTIZACIONES, GASTOS FINANCIEROS, PÉRDIDAS DE INMOVILIZADO Y EXTRAORDINARIOS POR NIVEL DE EMPLEO.

Miles de pesetas

	De 1 a 19 ocupados	De 20 o más ocupados	TOTAL
CONSUMO	561.132,1	541.037,9	1.102.170,0
Consumo de materias primas	467.409,9	457.054,1	924.464,0
Otros aprovisionamientos	27.312,3	59.759,0	87.071,3
Consumo de mercaderías	39.945,8	14.027,9	53.973,7
Servicios prestados por otras empresas	26.464,2	10.196,9	36.661,1
OTROS GASTOS	123.541,2	236.112,8	359.654,0
Gastos I+D	-	-
Arrendamientos	11.661,1	6.755,0	18.416,1
Reparaciones	39.980,1	39.980,1
Servicios de profesionales independientes ...	16.232,8	27.489,4	43.722,2
Suministros	32.720,2	65.389,2	98.109,4
Otros servicios exteriores	62.927,1	96.499,1	159.426,2
DOTACIÓN PARA AMOR. INMOVILIZADO ...	19.412,2	17.650,4	37.062,6
GASTOS FINANCIEROS	51.521,4	51.521,4
PERDIDAS INMOVILIZADO Y EXTRAORDINARIOS	..	165,0	165,0

G.14.2.2. Distribución del gasto de explotación

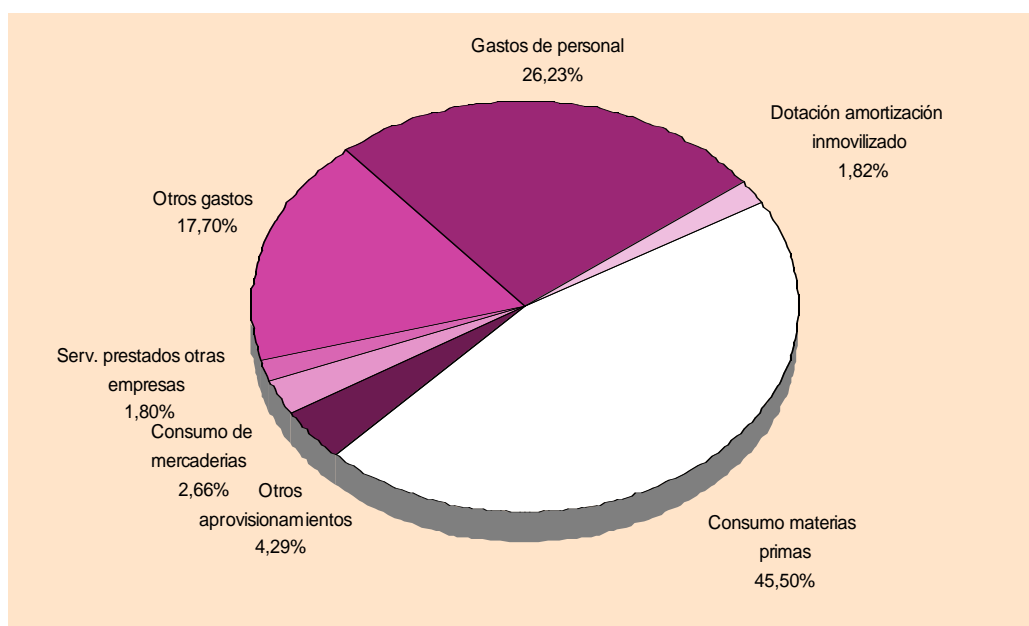



14.2. OTRAS INDUSTRIAS MANUFACTURERAS

14.2.5. IMPUESTOS LIGADOS A LA ACTIVIDAD POR NIVEL DE EMPLEO.

Miles de pesetas

	De 1 a 19 ocupados	De 20 o más ocupados	TOTAL
I.V.A. LIQUIDADO (simplificado)	-	-	-
I.V.A. REPERCUTIDO (ordinario)	155.701,9	102.848,7	258.550,6
I.V.A. SOPORTADO (ordinario)	115.198,7	103.218,8	218.417,5
IMPUESTOS LIGADOS A LA PRODUCCIÓN . .	3.411,3	3.918,0	7.329,3
Impuesto de Fabricación	-	-	-
I.A.E.	3.271,2	3.714,3	6.985,4
Otros	140,1	203,7	343,8

14.2.6. RATIOS POR NIVEL DE EMPLEO.

Miles de pesetas

	De 1 a 19 ocupados	De 20 o más ocupados	TOTAL
Horas trabajadas/personal ocupado	1.750,57	1.813,63	1.774,48
Producción a salida de fábrica (sin I.V.A.)/personal ocupado (miles ptas.)	5.687,59	10.086,16	7.355,50
Valor añadido bruto a coste de los factores/personal ocupado (miles ptas.)	2.184,13	3.298,19	2.606,58
Costes de personal/personal ocupado (miles de ptas.)	1.399,49	2.424,13	1.788,03
Excedente bruto de explotación/personal ocupado (miles ptas.)	784,64	874,06	818,55
Producción a salida de fábrica (sin I.V.A.)/horas trabajadas (ptas.)	4.581,07	7.841,45	5.844,66
Valor añadido bruto a coste de los factores/horas trabajadas (ptas.)	1.759,21	2.564,17	2.071,18
Excedente bruto de explotación/horas trabajadas (ptas.)	631,99	679,53	650,42
Consumos intermedios (sin I.V.A.)/Producción a salida de fábrica (sin I.V.A.)(%)	61,27	66,96	64,23
Gastos financieros/Producción a salida de fábrica (sin I.V.A.) (%)	4,52	2,35
Inversiones (sin I.V.A.)/Producción a salida de fábrica (sin I.V.A.) (%)	3,94	2,61	3,24
Costes de personal/Valor añadido bruto al coste de los factores (%)	64,08	73,50	68,60
Excedente bruto de explotación/Valor añadido bruto a c.f. (%)	35,92	26,50	31,40



15. PRODUCCIÓN Y DISTRIBUCIÓN DE ENERGÍA, GAS Y AGUA

15.1. PRINCIPALES MACROMAGNITUDES POR NIVEL DE EMPLEO.

Miles de pesetas

	De 1 a 19 ocupados	De 20 o más ocupados	TOTAL
1. PERSONAS OCUPADAS (Unidades)	81	1.737	1.818
2. HORAS TRABAJADAS (Unidades)	145.212	2.925.690	3.070.902
3. PRODUCCIÓN A SALIDA DE FÁBRICA (sin I.V.A.)	760.331,8	203.740.455,8	204.500.787,6
Ventas netas de productos	579.878,9	133.860.801,9	134.440.680,8
Ingresos por reventa	223.896,2	2.254.243,4	2.478.139,6
Consumo de mercaderías (-)	90.455,0	29.122.136,4	29.212.591,4
Prestación de servicios	45.666,0	3.408.445,9	3.454.112,0
Trabajos para su inmovilizado	-	1.185.189,5	1.185.189,5
Otros ingresos de explotación	422,9	4.382.821,7	4.383.244,6
Variación de existencias	922,8	690.005,0	690.927,8
Impuestos especiales	-	87.081.084,9	87.081.084,9
4. CONSUMO INTERMEDIO (sin I.V.A.)	393.561,2	80.919.294,1	81.312.855,3
Consumo de materias primas	108.499,1	62.665.481,3	62.773.980,4
Otros aprovisionamientos	96.580,6	2.698.179,5	2.794.760,1
Servicios prestados por otras empresas	7.696,8	2.306.243,8	2.313.940,6
Otros gastos	180.784,7	13.249.389,5	13.430.174,2
5. VALOR AÑADIDO BRUTO (sin I.V.A.)(3-4) ..	366.770,6	122.821.161,7	123.187.932,3
6. SUBVENCIONES DE EXPLOTACIÓN	3.467,3	49.494,2	52.961,5
7. IMPUESTOS LIGADOS A LA PRODUCCIÓN .	5.892,6	88.143.239,6	88.149.132,2
8. VALOR AÑADIDO BRUTOcf(5+6-7)	364.345,3	34.727.416,3	35.091.761,6
Coste de personal	142.559,5	11.432.051,7	11.574.611,3
Excedente bruto de explotación	221.785,7	23.295.364,5	23.517.150,3
9. I.V.A.repercutido	43.793,3	29.671.487,7	29.715.281,1
10. I.V.A. soportado	84.234,0	27.912.213,5	27.996.447,4
11. GASTOS FINANCIEROS	10.743.703,9	10.743.703,9
12. INVERSIONES	57.177,1	7.378.122,4	7.435.299,4

15.2. PERSONAS OCUPADAS, HORAS TRABAJADAS Y GASTOS DE PERSONAL POR NIVEL DE EMPLEO.

Miles de pesetas

	De 1 a 19 ocupados	De 20 o más ocupados	TOTAL
PERSONAS OCUPADAS (Unidades)	81	1.737	1.818
HORAS TRABAJADAS (Unidades)	145.212	2.925.690	3.070.902
GASTOS DE PERSONAL	142.559,5	11.432.051,7	11.574.611,3
Sueldos y salarios	106.026,7	7.820.170,4	7.926.197,1
Indemnizaciones	-	48.975,6	48.975,6
Cargas sociales	36.532,9	3.562.905,7	3.599.438,6



G.15.1. Distribución de los gastos de personal

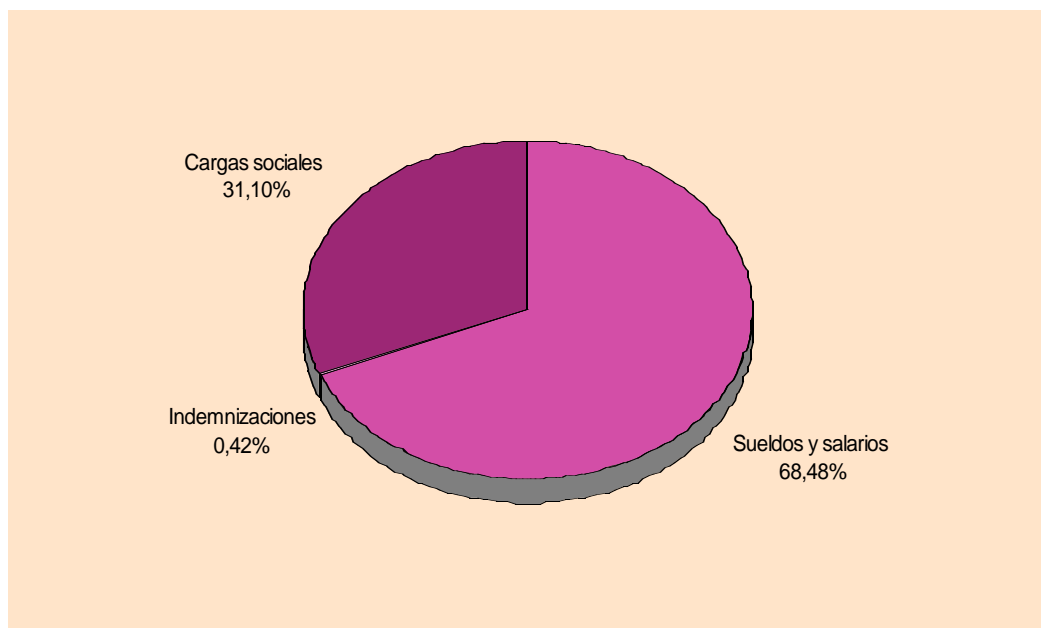

15.3. INGRESOS CORRIENTES, VARIACIÓN DE EXISTENCIAS E INVERSIONES POR NIVEL DE EMPLEO.

Miles de pesetas

	De 1 a 19 ocupados	De 20 o más ocupados	TOTAL
VENTAS	849.441,1	139.523.491,2	140.372.932,3
Ventas netas de productos	579.878,9	133.860.801,9	134.440.680,8
Ventas de mercadería	223.896,2	2.254.243,4	2.478.139,6
Prestación de servicios	45.666,0	3.408.445,9	3.454.112,0
OTROS INGRESOS	3.890,1	5.617.505,4	5.621.395,5
Por inmovilizado	-	1.185.189,5	1.185.189,5
Subvenciones	3.467,3	49.494,2	52.961,5
Otros	422,9	4.382.821,7	4.383.244,6
VARIACIÓN DE EXISTENCIAS	922,8	690.005,0	690.927,8
INVERSIONES	57.177,1	7.378.122,4	7.435.299,4



15. PRODUCCIÓN Y DISTRIBUCIÓN DE ENERGÍA, GAS Y AGUA

15.4. CONSUMO, SERVICIOS EXTERIORES, AMORTIZACIONES, GASTOS FINANCIEROS, PÉRDIDAS DE INMOVILIZADO Y EXTRAORDINARIOS POR NIVEL DE EMPLEO.

Miles de pesetas

	De 1 a 19 ocupados	De 20 o más ocupados	TOTAL
CONSUMO	303.231,6	96.792.041,0	97.095.272,6
Consumo de materias primas	108.499,1	62.665.481,3	62.773.980,4
Otros aprovisionamientos	96.580,6	2.698.179,5	2.794.760,1
Consumo de mercaderías	90.455,0	29.122.136,4	29.212.591,4
Servicios prestados por otras empresas	7.696,8	2.306.243,8	2.313.940,6
OTROS GASTOS	180.784,7	13.249.389,5	13.430.174,2
Gastos I+D	15.764,6	15.764,6
Arrendamientos	6.639,9	543.376,1	550.016,1
Reparaciones	1.897.005,6	1.897.005,6
Servicios de profesionales independientes	13.344,1	476.878,4	490.222,5
Suministros	107.101,1	1.088.682,4	1.195.783,4
Otros servicios exteriores	53.699,5	9.227.682,4	9.281.381,9
DOTACIÓN PARA AMOR. INMOVILIZADO ...	16.869,9	8.725.399,2	8.742.269,1
GASTOS FINANCIEROS	10.743.703,9	10.743.703,9
PERDIDAS INMOVILIZADO Y EXTRAORDINARIOS	..	2.104.453,6	2.104.453,6

G.15.2. Distribución del gasto de explotación

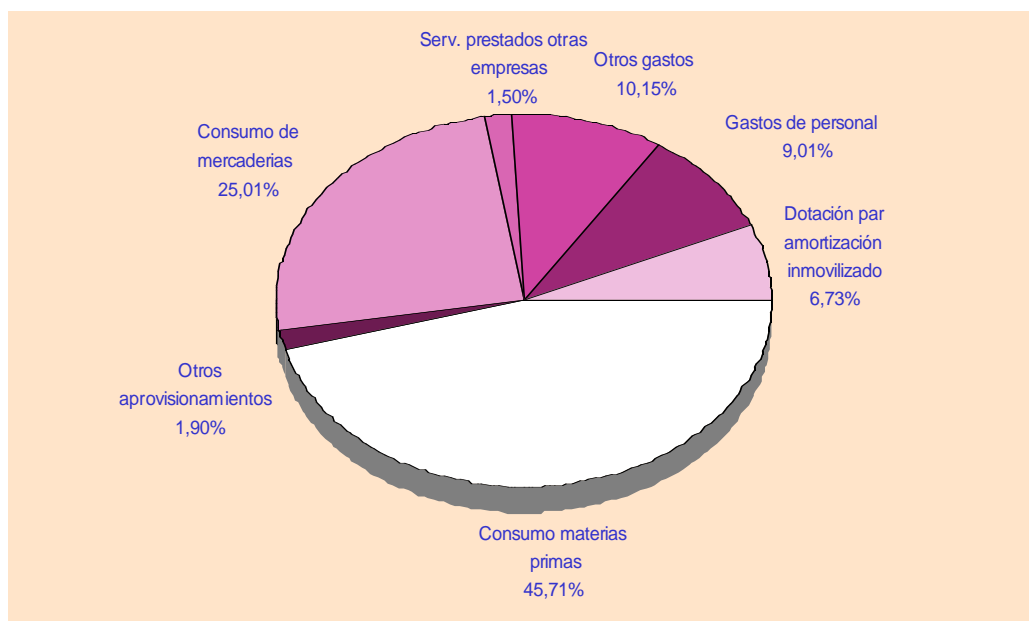



15. PRODUCCIÓN Y DISTRIBUCIÓN DE ENERGÍA, GAS Y AGUA

15.5. IMPUESTOS LIGADOS A LA ACTIVIDAD POR NIVEL DE EMPLEO.

Miles de pesetas

	De 1 a 19 ocupados	De 20 o más ocupados	TOTAL
I.V.A. LIQUIDADO (simplificado)	-	-	-
I.V.A. REPERCUTIDO (ordinario)	43.793,3	29.671.487,7	29.715.281,1
I.V.A. SOPORTADO (ordinario)	84.234,0	27.912.213,5	27.996.447,4
IMPUESTOS LIGADOS A LA PRODUCCIÓN . .	5.892,6	88.143.239,6	88.149.132,2
Impuesto de Fabricación	-	87.081.084,9	87.081.084,9
I.A.E.	5.892,6	217.998,3	223.890,9
Otros	-	844.156,5	844.156,5

15.6. RATIOS POR NIVEL DE EMPLEO.

Miles de pesetas

	De 1 a 19 ocupados	De 20 o más ocupados	TOTAL
Horas trabajadas/personal ocupado	1.792,74	1.684,34	1.689,17
Producción a salida de fábrica (sin I.V.A.)/personal ocupado (miles ptas.)	9.386,81	117.294,45	112.486,68
Valor añadido bruto a coste de los factores/personal ocupado (miles ptas.)	4.498,09	19.992,76	19.302,40
Costes de personal/personal ocupado (miles de ptas.)	1.759,99	6.581,49	6.366,67
Excedente bruto de explotación/personal ocupado (miles ptas.)	2.738,10	13.411,26	12.935,73
Producción a salida de fábrica (sin I.V.A.)/horas trabajadas (ptas.)	5.236,01	69.638,43	66.593,07
Valor añadido bruto a coste de los factores/horas trabajadas (ptas.)	2.509,06	11.869,82	11.427,18
Excedente bruto de explotación/horas trabajadas (ptas.)	1.527,32	7.962,35	7.658,06
Consumos intermedios (sin I.V.A.)/Producción a salida de fábrica (sin I.V.A.)(%)	51,76	39,72	39,76
Gastos financieros/Producción a salida de fábrica (sin I.V.A.) (%)	5,27	5,25
Inversiones (sin I.V.A.)/Producción a salida de fábrica (sin I.V.A.) (%)	7,52	3,62	3,64
Costes de personal/Valor añadido bruto al coste de los factores (%)	39,13	32,92	32,98
Excedente bruto de explotación/Valor añadido bruto a c.f. (%)	60,87	67,08	67,02





ANEXO I

MODELOS DE CUESTIONARIOS





MODELO DE CUESTIONARIO EIAE-1

(empresas con menos de 20 personas ocupadas)





MODELO DE CUESTIONARIO EIAE-2

(empresas con más de 20 personas ocupadas)

