

**CENSO DE POBLACIÓN DE LA REGIÓN DE MURCIA.  
1991**

**DATOS MUNICIPALES. TOMO III: Caravaca, Totana, Águilas y Librilla**

# PRESENTACIÓN

---

La participación de la Comunidad Autónoma en la realización de los Censos de Población y Vivienda de 1991 en la Región de Murcia, merced al Convenio de Colaboración suscrito con el Instituto Nacional de Estadística (INE), por el que éste se encargó de los trabajos de campo, y el Centro Regional de Estadística de Murcia (CREM), de la Dirección General de Economía y Planificación, se responsabilizó de la grabación y depuración de la información recogida, ha posibilitado que, tras un período necesariamente dilatado, tanto por el calendario del proceso, como por la envergadura de la operación, el CREM haya dispuesto finalmente de los ficheros resultantes una vez consolidados, ajustados a las cifras oficiales e imputados los valores inválidos y la falta de respuesta. La disponibilidad de estos ficheros nos ha proporcionado una materia prima de incalculable valor estadístico sobre la que edificar la obtención de gran cantidad de información sobre la distribución y características de la población de la Región de Murcia, con una prontitud y unos niveles de precisión y desagregación sin precedentes.

Desde la Dirección General mantenemos el firme convencimiento de que el poder ofrecer y difundir de forma sistematizada y formalmente impresa dicha información demográfica resulta un valor sustantivo con el que acrecentar el acervo cultural de nuestra sociedad, a la par que constituye un inapreciable instrumento para la correcta planificación, diseño e implantación de políticas sociales, económicas, sanitarias, educativas, de dotación de servicios e infraestructuras, etc., pues permite conocer las características, potencial y deficiencias de la población a la que, en última instancia, van dirigidas.

Con esta perspectiva, el CREM está realizando un meritorio esfuerzo para, simultaneando con la atención y respuesta a las múltiples demandas de explotaciones y tabulaciones específicas que desde los más variados ámbitos de la sociedad se vienen recibiendo, proseguir la ejecución del ambicioso Plan de Tabulación preparado al efecto en su día, que prevé la obtención y difusión de los últimos niveles de información de interés general que el Censo de Población de 1991 pueda proporcionar y que sean compatibles con la obligatoriedad de preservar el secreto estadístico. De esta forma, este tercer Tomo del **"Censo de Población de 1991 de la Región de Murcia. Resultados Municipales"** es la sexta publicación que editamos sobre los resultados de dicho Censo, y en la misma se incluye la explotación, con unos elevadísimos niveles de cobertura, desagregación y detalle, de buena parte de las variables (Características Básicas, Educación y Actividad Económica) contenidas en los cuestionarios, para los municipios de Águilas, Caravaca de la Cruz, Totana y Jumilla. En los siguientes Tomos, actualmente en avanzado estado de preparación, se incluirán los municipios restantes, y posteriormente se acometerá la explotación del resto de variables (Migraciones, Nupcialidad y Fecundidad).

Finalmente, deseo expresar mi agradecimiento al INE, a cuantas personas han realizado o colaborado en el proyecto y, especialmente, a los ciudadanos, sin cuya colaboración a la hora de cumplimentar los cuestionarios, no hubiese resultado posible esta serie de publicaciones, que pretenden revertir en los mismos, una vez procesada y agregada, la información que, individualmente, en su día se les solicitó.

LORETO SALAS HERNÁNDEZ  
Directora General de Economía y Planificación



# ÍNDICE

---

	Página
<b>PRESENTACIÓN</b> .....	3
<b>NOTAS METODOLÓGICAS</b>	
INTRODUCCIÓN .....	25
ÁMBITOS DE REFERENCIA Y PRINCIPALES CONCEPTOS.....	26
<b>MUNICIPIO DE ÁGUILAS</b>	
<b>CAPÍTULO I: CARACTERÍSTICAS BÁSICAS</b>	
0. Datos básicos.....	41
1. Población según edad y sexo .....	42
2. Población según edad y sexo. Grupos quinquenales .....	44
3. Población según edad y sexo. Grandes grupos .....	44
4. Población según año de nacimiento y sexo .....	46
5. Población según año de nacimiento y sexo. Grupos quinquenales .....	48
6.1. Población según edad y estado civil. Ambos sexos .....	49
6.2. Ídem. Hombres .....	51
6.3. Ídem. Mujeres .....	53
7. Población no casada que convive con su pareja según edad y sexo. (Viviendas familiares) ..	54
8. Población no casada que convive con su pareja según año de nacimiento y sexo. (Viviendas familiares) .....	55
9. Población no casada que convive con su pareja según estado civil y sexo. (Viviendas familiares) .....	55
10.1. Población según edad y relación entre el lugar de nacimiento y lugar de residencia. Ambos sexos .....	56
10.2. Ídem. Hombres .....	57
10.3. Ídem. Mujeres .....	58
11.1. Población según provincia y año de nacimiento. Ambos sexos .....	59
11.2. Ídem. Hombres .....	61
11.3. Ídem. Mujeres .....	63
12.1. Población nacida en la Región de Murcia según municipio y año de nacimiento. Ambos sexos .....	65
12.2. Ídem. Hombres .....	67
12.3. Ídem. Mujeres .....	69
13.1. Población según nacionalidad y edad. Ambos sexos .....	71
13.2. Ídem. Hombres .....	73
13.3. Ídem. Mujeres .....	75

## CAPÍTULO II: EDUCACIÓN

1.1. Población que está cursando estudios según edad y clase de enseñanza. Ambos sexos. (Viviendas familiares) .....	79
1.2. Ídem. Hombres .....	81
1.3. Ídem. Mujeres .....	83
2.1. Población que está cursando estudios según clase de enseñanza y estado civil. Ambos sexos. (Viviendas familiares) .....	85
2.2. Ídem. Hombres .....	85
2.3. Ídem. Mujeres .....	86
3.1. Tasas de escolaridad de la población de 4 y más años según clase de enseñanza y edad. Ambos sexos.(Viviendas familiares) .....	87
3.2. Ídem. Hombres .....	88
3.3. Ídem. Mujeres .....	89
4.1. Población de 10 y más años según nivel de instrucción y edad. Ambos sexos .....	90
4.2. Ídem. Hombres .....	92
4.3. Ídem. Mujeres .....	94
5. Población de 10 y más años según nivel de instrucción y grupos de edad, por sexo .....	96
6. Población de 10 y más años según nivel de instrucción, estado civil y sexo. ....	98
7.1. Población de 10 y más años según nivel de instrucción, estado civil y edad. Ambos sexos .....	99
7.2. Ídem. Hombres .....	101
7.3. Ídem. Mujeres .....	103
8. Población de 10 y más años y tasas de analfabetismo, según edad y sexo .....	105
9. Población estudiante que simultáneamente trabaja según edad, sexo y clase de enseñanza. (Viviendas familiares) .....	106

## CAPÍTULO III: ACTIVIDAD ECONÓMICA

1. Población según edad, sexo y relación con la actividad económica .....	109
2. Población según estado civil, sexo y relación con la actividad económica .....	112
3.1. Población según edad y relación con la actividad económica, por estado civil. Ambos sexos	114
3.2. Ídem. Hombres .....	116
3.3. Ídem. Mujeres .....	118
4.1. Población económicamente activa según edad y sexo y tasas de actividad, ocupación y paro por estado civil. Total .....	120
4.2. Ídem. Solteros .....	121
4.3. Ídem. Casados .....	122
4.4. Ídem. Viudos .....	123

	Página
4.5. Ídem. Separados y divorciados .....	124
5. Población ocupada según edad, sexo y estado civil .....	125
6.1. Población ocupada según profesión y edad. Ambos sexos .....	126
6.2. Ídem. Hombres .....	128
6.3. Ídem. Mujeres .....	130
7. Población ocupada según situación profesional, sexo y edad .....	132
8. Población ocupada según sector de actividad económica (grandes grupos), sexo y edad. ....	134
9.1. Población ocupada según sector de actividad económica y edad. Ambos sexos. (Viviendas familiares) .....	136
9.2. Ídem. Hombres .....	138
9.3. Ídem. Mujeres .....	140
10.1. Población ocupada según profesión y situación profesional. Ambos sexos .....	142
10.2. Ídem. Hombres .....	143
10.3. Ídem. Mujeres .....	144
11.1. Población ocupada según profesión y sector de actividad económica (grandes grupos). Ambos sexos .....	145
11.2. Ídem. Hombres .....	146
11.3. Ídem. Mujeres .....	147
12. Población ocupada según sector de actividad económica (grandes grupos), sexo y situación profesional .....	148
13.1. Población ocupada según sector de actividad económica y situación profesional. Ambos sexos. (Viviendas familiares) .....	149
13.2. Ídem. Hombres .....	150
13.3. Ídem. Mujeres .....	151
14. Edad media de la población ocupada según profesión y sexo .....	152
15. Edad media de la población ocupada según situación profesional y sexo .....	153
16. Edad media de la población ocupada según sector de actividad económica (grandes grupos) y sexo .....	153
17. Edad media de la población ocupada según sector de actividad económica y sexo. (Viviendas familiares).....	154
18. Población ocupada asalariada según profesión y tasas de salarización por sexo. ....	155
19. Población ocupada asalariada según sector de actividad económica (grandes grupos) y tasas de salarización por sexo. ....	156
20. Población ocupada asalariada según sector de actividad económica y tasas de salarización por sexo. (Viviendas familiares) .....	157
21. Población ocupada que simultáneamente estudia según edad, sexo y estado civil .....	158
22. Población parada según edad, sexo y estado civil .....	159

23.1.	Población parada que ha trabajado anteriormente según profesión y edad. Ambos sexos	160
23.2.	Ídem. Hombres	162
23.3.	Ídem. Mujeres	164
24.	Población parada que ha trabajado anteriormente según situación profesional, sexo y edad.	166
25.	Población parada que ha trabajado anteriormente según sector de actividad económica (grandes grupos), sexo y edad	168
26.1.	Población parada que ha trabajado anteriormente según sector de actividad económica y edad. Ambos sexos. (Viviendas familiares)	170
26.2.	Ídem. Hombres	172
26.3.	Ídem. Mujeres	174
27.1.	Población parada que ha trabajado anteriormente según profesión y situación profesional. Ambos sexos	176
27.2.	Ídem. Hombres	177
27.3.	Ídem. Mujeres	178
28.1.	Población parada que ha trabajado anteriormente según profesión y sector de actividad económica (grandes grupos). Ambos sexos	179
28.2.	Ídem. Hombres	180
28.3.	Ídem. Mujeres	181
29.	Población parada que ha trabajado anteriormente según sector de actividad económica (grandes grupos), sexo y situación profesional.	182
30.1.	Población parada que ha trabajado anteriormente según sector de actividad económica y situación profesional. Ambos sexos. (Viviendas familiares)	183
30.2.	Ídem. Hombres	184
30.3.	Ídem. Mujeres	185
31.	Población jubilada y otros pensionistas según edad, sexo y estado civil	186
32.1.	Población jubilada según última profesión y edad. Ambos sexos	187
32.2.	Ídem. Hombres	189
32.3.	Ídem. Mujeres	191
33.	Población jubilada según última situación profesional, sexo y edad	193
34.	Población jubilada según último sector de actividad económica (grandes grupos), sexo y edad	195
35.	Mujeres que se dedican exclusivamente a las labores del hogar según edad y estado civil. (Viviendas familiares)	197
36.	Población de diez y más años según edad, sexo y relación con la actividad económica, por nivel de instrucción	198
37.1.	Población ocupada según nivel de instrucción y edad. Ambos sexos	200
37.2.	Ídem. Hombres	201

	Página
37.3. Ídem. Mujeres .....	202
38.1. Población ocupada según profesión, edad y nivel de instrucción. Ambos sexos .....	203
38.2. Ídem. Hombres .....	205
38.3. Ídem. Mujeres .....	207
39.1. Población ocupada según situación profesional, edad y nivel de instrucción. Ambos sexos ..	209
39.2. Ídem. Hombres .....	211
39.3. Ídem. Mujeres .....	213
40.1. Población ocupada según sector de actividad económica (grandes grupos), edad y nivel de instrucción. Ambos sexos .....	215
40.2. Ídem. Hombres .....	217
40.3. Ídem. Mujeres .....	219
41.1. Población parada que ha trabajado anteriormente según nivel de instrucción y edad. Ambos sexos .....	221
41.2. Ídem. Hombres .....	222
41.3. Ídem. Mujeres .....	223
42.1. Población parada buscando su primer empleo según nivel de instrucción y edad Ambos sexos .....	224
42.2. Ídem. Hombres .....	225
42.3. Ídem. Mujeres .....	226
43. Mujeres dedicadas exclusivamente a las labores del hogar según edad y nivel de instrucción. (Viviendas familiares) .....	227

## GRÁFICOS

G.1. Pirámide de edad. ....	45
G.2. Población según estado civil y sexo .....	52
G.3. Población según lugar de nacimiento .....	56
G.4. Población según estudios en curso y sexo .....	86
G.5. Población de 10 y más años según nivel de instrucción y sexo .....	97
G.6. Tasas de analfabetismo según edad y sexo .....	105
G.7. Población según relación con la actividad económica y sexo .....	111
G.8. Población ocupada según profesión y sexo .....	132
G.9. Población ocupada según sector de actividad y sexo .....	135

## MUNICIPIO DE CARAVACA DE LA CRUZ

### CAPÍTULO I: CARACTERÍSTICAS BÁSICAS

0. Datos básicos .....	233
1. Población según edad y sexo .....	234



2.	Población según edad y sexo. Grupos quinquenales .....	236
3.	Población según edad y sexo. Grandes grupos .....	236
4.	Población según año de nacimiento y sexo .....	238
5.	Población según año de nacimiento y sexo. Grupos quinquenales .....	240
6.1.	Población según edad y estado civil. Ambos sexos .....	241
6.2.	Ídem. Hombres .....	243
6.3.	Ídem. Mujeres .....	245
7.	Población no casada que convive con su pareja según edad y sexo. (Viviendas familiares) ..	246
8.	Población no casada que convive con su pareja según año de nacimiento y sexo. (Viviendas familiares) .....	247
9.	Población no casada que convive con su pareja según estado civil y sexo. (Viviendas familiares) .....	247
10.1.	Población según edad y relación entre el lugar de nacimiento y lugar de residencia. Ambos sexos .....	248
10.2.	Ídem. Hombres .....	249
10.3.	Ídem. Mujeres .....	250
11.1.	Población según provincia y año de nacimiento. Ambos sexos .....	251
11.2.	Ídem. Hombres .....	253
11.3.	Ídem. Mujeres .....	255
12.1.	Población nacida en la Región de Murcia según municipio y año de nacimiento. Ambos sexos .....	257
12.2.	Ídem. Hombres .....	259
12.3.	Ídem. Mujeres .....	261
13.1.	Población según nacionalidad y edad. Ambos sexos .....	263
13.2.	Ídem. Hombres .....	265
13.3.	Ídem. Mujeres .....	267

## CAPÍTULO II: EDUCACIÓN

1.1.	Población que está cursando estudios según edad y clase de enseñanza. Ambos sexos. (Viviendas familiares) .....	271
1.2.	Ídem. Hombres .....	273
1.3.	Ídem. Mujeres .....	275
2.1.	Población que está cursando estudios según clase de enseñanza y estado civil. Ambos sexos. (Viviendas familiares) .....	277
2.2.	Ídem. Hombres .....	277
2.3.	Ídem. Mujeres .....	278
3.1.	Tasas de escolaridad de la población de 4 y más años según clase de enseñanza y edad. Ambos sexos.(Viviendas familiares) .....	279

	Página
3.2. Ídem. Hombres .....	280
3.3. Ídem. Mujeres .....	281
4.1. Población de 10 y más años según nivel de instrucción y edad. Ambos sexos .....	282
4.2. Ídem. Hombres .....	284
4.3. Ídem. Mujeres .....	286
5. Población de 10 y más años según nivel de instrucción y grupos de edad, por sexo .....	288
6. Población de 10 y más años según nivel de instrucción, estado civil y sexo. ....	290
7.1. Población de 10 y más años según nivel de instrucción, estado civil y edad. Ambos sexos .....	291
7.2. Ídem. Hombres .....	293
7.3. Ídem. Mujeres .....	295
8. Población de 10 y más años y tasas de analfabetismo, según edad y sexo .....	297
9. Población estudiante que simultáneamente trabaja según edad, sexo y clase de enseñanza (Viviendas familiares) .....	298

### CAPÍTULO III: ACTIVIDAD ECONÓMICA

1. Población según edad, sexo y relación con la actividad económica .....	301
2. Población según estado civil, sexo y relación con la actividad económica .....	304
3.1. Población según edad y relación con la actividad económica, por estado civil. Ambos sexos	306
3.2. Ídem. Hombres .....	308
3.3. Ídem. Mujeres .....	310
4.1. Población económicamente activa según edad y sexo y tasas de actividad, ocupación y paro por estado civil. Total .....	312
4.2. Ídem. Solteros .....	313
4.3. Ídem. Casados .....	314
4.4. Ídem. Viudos .....	315
4.5. Ídem. Separados y divorciados .....	316
5. Población ocupada según edad, sexo y estado civil .....	317
6.1. Población ocupada según profesión y edad. Ambos sexos .....	318
6.2. Ídem. Hombres .....	320
6.3. Ídem. Mujeres .....	322
7. Población ocupada según situación profesional, sexo y edad .....	324
8. Población ocupada según sector de actividad económica (grandes grupos), sexo y edad. ....	326
9.1. Población ocupada según sector de actividad económica y edad. Ambos sexos. (Viviendas familiares) .....	328
9.2. Ídem. Hombres .....	330
9.3. Ídem. Mujeres .....	332

10.1.	Población ocupada según profesión y situación profesional. Ambos sexos .....	334
10.2.	Ídem. Hombres .....	335
10.3.	Ídem. Mujeres .....	336
11.1.	Población ocupada según profesión y sector de actividad económica (grandes grupos). Ambos sexos .....	337
11.2.	Ídem. Hombres .....	338
11.3.	Ídem. Mujeres .....	339
12.	Población ocupada según sector de actividad económica (grandes grupos), sexo y situación profesional .....	340
13.1.	Población ocupada según sector de actividad económica y situación profesional. Ambos sexos. (Viviendas familiares) .....	341
13.2.	Ídem. Hombres .....	342
13.3.	Ídem. Mujeres .....	343
14.	Edad media de la población ocupada según profesión y sexo .....	344
15.	Edad media de la población ocupada según situación profesional y sexo .....	345
16.	Edad media de la población ocupada según sector de actividad económica (grandes grupos) y sexo .....	345
17.	Edad media de la población ocupada según sector de actividad económica y sexo. (Viviendas familiares).....	346
18.	Población ocupada asalariada según profesión y tasas de salarización por sexo. ....	347
19.	Población ocupada asalariada según sector de actividad económica (grandes grupos) y tasas de salarización por sexo. ....	348
20.	Población ocupada asalariada según sector de actividad económica y ta sas de salarización por sexo. (Viviendas familiares) .....	349
21.	Población ocupada que simultáneamente estudia según edad, sexo y estado civil .....	350
22.	Población parada según edad, sexo y estado civil .....	351
23.1.	Población parada que ha trabajado anteriormente según profesión y edad. Ambos sexos .....	352
23.2.	Ídem. Hombres .....	354
23.3.	Ídem. Mujeres .....	356
24.	Población parada que ha trabajado anteriormente según situación profesional, sexo y edad. .	358
25.	Población parada que ha trabajado anteriorme nte según sector de actividad económica (grandes grupos), sexo y edad .....	360
26.1.	Población parada que ha trabajado anteriormente según sector de actividad económica y edad. Ambos sexos. (Viviendas familiares) .....	362
26.2.	Ídem. Hombres .....	364
26.3.	Ídem. Mujeres .....	366
27.1.	Población parada que ha trabajado anteriormente según profesión y situación profesional. Ambos sexos .....	368

	Página
27.2. Ídem. Hombres .....	369
27.3. Ídem. Mujeres .....	370
28.1. Población parada que ha trabajado anteriormente según profesión y sector de actividad económica (grandes grupos). Ambos sexos .....	371
28.2. Ídem. Hombres .....	372
28.3. Ídem. Mujeres .....	373
29. Población parada que ha trabajado anteriormente según sector de actividad económica (grandes grupos), sexo y situación profesional.....	374
30.1. Población parada que ha trabajado anteriormente según sector de actividad económica y situación profesional. Ambos sexos. (Viviendas familiares) .....	375
30.2. Ídem. Hombres .....	376
30.3. Ídem. Mujeres .....	377
31. Población jubilada y otros pensionistas según edad, sexo y estado civil .....	378
32.1. Población jubilada según última profesión y edad. Ambos sexos .....	379
32.2. Ídem. Hombres .....	381
32.3. Ídem. Mujeres .....	383
33. Población jubilada según última situación profesional, sexo y edad .....	385
34. Población jubilada según último sector de actividad económica (grandes grupos), sexo y edad .....	387
35. Mujeres que se dedican exclusivamente a las labores del hogar según edad y estado civil. (Viviendas familiares) .....	389
36. Población de diez y más años según edad, sexo y relación con la actividad económica, por nivel de instrucción .....	390
37.1. Población ocupada según nivel de instrucción y edad. Ambos sexos .....	392
37.2. Ídem. Hombres .....	393
37.3. Ídem. Mujeres .....	394
38.1. Población ocupada según profesión, edad y nivel de instrucción. Ambos sexos .....	395
38.2. Ídem. Hombres .....	397
38.3. Ídem. Mujeres .....	399
39.1. Población ocupada según situación profesional, edad y nivel de instrucción. Ambos sexos ..	401
39.2. Ídem. Hombres .....	403
39.3. Ídem. Mujeres .....	405
40.1. Población ocupada según sector de actividad económica (grandes grupos), edad y nivel de instrucción. Ambos sexos .....	407
40.2. Ídem. Hombres .....	409
40.3. Ídem. Mujeres .....	411

41.1. Población parada que ha trabajado anteriormente según nivel de instrucción y edad. Ambos sexos .....	413
41.2. Ídem. Hombres .....	414
41.3. Ídem. Mujeres .....	415
42.1. Población parada buscando su primer empleo según nivel de instrucción y edad. Ambos sexos .....	416
42.2. Ídem. Hombres .....	417
42.3. Ídem. Mujeres .....	418
43. Mujeres dedicadas exclusivamente a las labores del hogar según edad y nivel de instrucción. (Viviendas familiares) .....	419

## GRÁFICOS

G.1. Pirámide de edad. ....	237
G.2. Población según estado civil y sexo .....	244
G.3. Población según lugar de nacimiento .....	248
G.4. Población según estudios en curso y sexo .....	278
G.5. Población de 10 y más años según nivel de instrucción y sexo .....	289
G.6. Tasas de analfabetismo según edad y sexo .....	297
G.7. Población según relación con la actividad económica y sexo .....	303
G.8. Población ocupada según profesión y sexo .....	324
G.9. Población ocupada según sector de actividad y sexo .....	327

## MUNICIPIO DE TOTANA

### CAPÍTULO I: CARACTERÍSTICAS BÁSICAS

0. Datos básicos.....	425
1. Población según edad y sexo .....	426
2. Población según edad y sexo. Grupos quinquenales .....	428
3. Población según edad y sexo. Grandes grupos .....	428
4. Población según año de nacimiento y sexo .....	430
5. Población según año de nacimiento y sexo. Grupos quinquenales .....	432
6.1. Población según edad y estado civil. Ambos sexos .....	433
6.2. Ídem. Hombres .....	435
6.3. Ídem. Mujeres .....	437
7. Población no casada que convive con su pareja según edad y sexo. (Viviendas familiares) ..	438
8. Población no casada que convive con su pareja según año de nacimiento y sexo. (Viviendas familiares) .....	439

9.	Población no casada que convive con su pareja según estado civil y sexo. (Viviendas familiares) .....	439
10.1.	Población según edad y relación entre el lugar de nacimiento y lugar de residencia. Ambos sexos .....	440
10.2.	Ídem. Hombres .....	441
10.3.	Ídem. Mujeres .....	442
11.1.	Población según provincia y año de nacimiento. Ambos sexos .....	443
11.2.	Ídem. Hombres .....	445
11.3.	Ídem. Mujeres .....	447
12.1.	Población nacida en la Región de Murcia según municipio y año de nacimiento. Ambos sexos .....	449
12.2.	Ídem. Hombres .....	451
12.3.	Ídem. Mujeres .....	453
13.1.	Población según nacionalidad y edad. Ambos sexos .....	455
13.2.	Ídem. Hombres .....	457
13.3.	Ídem. Mujeres .....	459

## CAPÍTULO II: EDUCACIÓN

1.1.	Población que está cursando estudios según edad y clase de enseñanza. Ambos sexos. (Viviendas familiares) .....	463
1.2.	Ídem. Hombres .....	465
1.3.	Ídem. Mujeres .....	467
2.1.	Población que está cursando estudios según clase de enseñanza y estado civil. Ambos sexos. (Viviendas familiares) .....	469
2.2.	Ídem. Hombres .....	469
2.3.	Ídem. Mujeres .....	470
3.1.	Tasas de escolaridad de la población de 4 y más años según clase de enseñanza y edad. Ambos sexos.(Viviendas familiares) .....	471
3.2.	Ídem. Hombres .....	472
3.3.	Ídem. Mujeres .....	473
4.1.	Población de 10 y más años según nivel de instrucción y edad. Ambos sexos .....	474
4.2.	Ídem. Hombres .....	476
4.3.	Ídem. Mujeres .....	478
5.	Población de 10 y más años según nivel de instrucción y grupos de edad, por sexo .....	480
6.	Población de 10 y más años según nivel de instrucción, estado civil y sexo. ....	482
7.1.	Población de 10 y más años según nivel de instrucción, estado civil y edad. Ambos sexos .....	483
7.2.	Ídem. Hombres .....	485

7.3. Ídem. Mujeres .....	487
8. Población de 10 y más años y tasas de analfabetismo, según edad y sexo .....	489
9. Población estudiante que simultáneamente trabaja según edad, sexo y clase de enseñanza (Viviendas familiares) .....	490

### CAPÍTULO III: ACTIVIDAD ECONÓMICA

1. Población según edad, sexo y relación con la actividad económica .....	493
2. Población según estado civil, sexo y relación con la actividad económica .....	496
3.1. Población según edad y relación con la actividad económica, por estado civil. Ambos sexos .....	498
3.2. Ídem. Hombres .....	500
3.3. Ídem. Mujeres .....	502
4.1. Población económicamente activa según edad y sexo y tasas de actividad, ocupación y paro por estado civil. Total .....	504
4.2. Ídem. Solteros .....	505
4.3. Ídem. Casados .....	506
4.4. Ídem. Viudos .....	507
4.5. Ídem. Separados y divorciados .....	508
5. Población ocupada según edad, sexo y estado civil .....	509
6.1. Población ocupada según profesión y edad. Ambos sexos .....	510
6.2. Ídem. Hombres .....	512
6.3. Ídem. Mujeres .....	514
7. Población ocupada según situación profesional, sexo y edad .....	516
8. Población ocupada según sector de actividad económica (grandes grupos), sexo y edad. ....	518
9.1. Población ocupada según sector de actividad económica y edad. Ambos sexos. (Viviendas familiares) .....	520
9.2. Ídem. Hombres .....	522
9.3. Ídem. Mujeres .....	524
10.1. Población ocupada según profesión y situación profesional. Ambos sexos .....	526
10.2. Ídem. Hombres .....	527
10.3. Ídem. Mujeres .....	528
11.1. Población ocupada según profesión y sector de actividad económica (grandes grupos). Ambos sexos .....	529
11.2. Ídem. Hombres .....	530
11.3. Ídem. Mujeres .....	531
12. Población ocupada según sector de actividad económica (grandes grupos), sexo y situación profesional .....	532
13.1. Población ocupada según sector de actividad económica y situación profesional. Ambos sexos. (Viviendas familiares) .....	533

	Página
13.2. Ídem. Hombres .....	534
13.3. Ídem. Mujeres .....	535
14. Edad media de la población ocupada según profesión y sexo .....	536
15. Edad media de la población ocupada según situación profesional y sexo .....	537
16. Edad media de la población ocupada según sector de actividad económica (grandes grupos) y sexo.....	537
17. Edad media de la población ocupada según sector de actividad económica y sexo. (Viviendas familiares).....	538
18. Población ocupada asalariada según profesión y tasas de salarización por sexo. ....	539
19. Población ocupada asalariada según sector de actividad económica (grandes grupos) y tasas de salarización por sexo. ....	540
20. Población ocupada asalariada según sector de actividad económica y tasas de salarización por sexo. (Viviendas familiares) .....	541
21. Población ocupada que simultáneamente estudia según edad, sexo y estado civil .....	542
22. Población parada según edad, sexo y estado civil .....	543
23.1. Población parada que ha trabajado anteriormente según profesión y edad. Ambos sexos .....	544
23.2. Ídem. Hombres .....	546
23.3. Ídem. Mujeres .....	548
24. Población parada que ha trabajado anteriormente según situación profesional, sexo y edad ..	550
25. Población parada que ha trabajado anteriormente según sector de actividad económica (grandes grupos), sexo y edad .....	552
26.1. Población parada que ha trabajado anteriormente según sector de actividad económica y edad. Ambos sexos. (Viviendas familiares) .....	554
26.2. Ídem. Hombres .....	556
26.3. Ídem. Mujeres .....	558
27.1. Población parada que ha trabajado anteriormente según profesión y situación profesional. Ambos sexos .....	560
27.2. Ídem. Hombres .....	561
27.3. Ídem. Mujeres .....	562
28.1. Población parada que ha trabajado anteriormente según profesión y sector de actividad económica (grandes grupos). Ambos sexos .....	563
28.2. Ídem. Hombres .....	564
28.3. Ídem. Mujeres .....	565
29. Población parada que ha trabajado anteriormente según sector de actividad económica (grandes grupos), sexo y situación profesional.....	566
30.1. Población parada que ha trabajado anteriormente según sector de actividad económica y situación profesional. Ambos sexos. (Viviendas familiares) .....	567
30.2. Ídem. Hombres .....	568



30.3.	Ídem. Mujeres .....	569
31.	Población jubilada y otros pensionistas según edad, sexo y estado civil .....	570
32.1.	Población jubilada según última profesión y edad. Ambos sexos .....	571
32.2.	Ídem. Hombres .....	573
32.3.	Ídem. Mujeres .....	575
33.	Población jubilada según última situación profesional, sexo y edad .....	577
34.	Población jubilada según último sector de actividad económica (grandes grupos), sexo y edad .....	579
35.	Mujeres que se dedican exclusivamente a las labores del hogar según edad y estado civil. (Viviendas familiares) .....	581
36.	Población de diez y más años según edad, sexo y relación con la actividad económica, por nivel de instrucción .....	582
37.1.	Población ocupada según nivel de instrucción y edad. Ambos sexos .....	584
37.2.	Ídem. Hombres .....	585
37.3.	Ídem. Mujeres .....	586
38.1.	Población ocupada según profesión, edad y nivel de instrucción. Ambos sexos .....	587
38.2.	Ídem. Hombres .....	589
38.3.	Ídem. Mujeres .....	591
39.1.	Población ocupada según situación profesional, edad y nivel de instrucción. Ambos sexos ...	593
39.2.	Ídem. Hombres .....	595
39.3.	Ídem. Mujeres .....	597
40.1.	Población ocupada según sector de actividad económica (grandes grupos), edad y nivel de instrucción. Ambos sexos .....	599
40.2.	Ídem. Hombres .....	601
40.3.	Ídem. Mujeres .....	603
41.1.	Población parada que ha trabajado anteriormente según nivel de instrucción y edad. Ambos sexos .....	605
41.2.	Ídem. Hombres .....	606
41.3.	Ídem. Mujeres .....	607
42.1.	Población parada buscando su primer empleo según nivel de instrucción y edad. Ambos sexos .....	608
42.2.	Ídem. Hombres .....	609
42.3.	Ídem. Mujeres .....	610
43.	Mujeres dedicadas exclusivamente a las labores del hogar según edad y nivel de instrucción. (Viviendas familiares) .....	611

## GRÁFICOS

G.1.	Pirámide de edad. ....	429
------	------------------------	-----

	Página
G.2. Población según estado civil y sexo .....	436
G.3. Población según lugar de nacimiento .....	440
G.4. Población según estudios en curso y sexo .....	470
G.5. Población de 10 y más años según nivel de instrucción y sexo .....	481
G.6. Tasas de analfabetismo según edad y sexo .....	489
G.7. Población según relación con la actividad económica y sexo .....	495
G.8. Población ocupada según profesión y sexo .....	516
G.9. Población ocupada según sector de actividad y s exo .....	519

## MUNICIPIO DE JUMILLA

### CAPÍTULO I: CARACTERÍSTICAS BÁSICAS

0. Datos básicos.....	617
1. Población según edad y sexo .....	618
2. Población según edad y sexo. Grupos quinquenales .....	620
3. Población según edad y sexo. Grandes grupos .....	620
4. Población según año de nacimiento y sexo .....	622
5. Población según año de nacimiento y sexo. Grupos quinquenales .....	624
6.1. Población según edad y estado civil. Ambos sexos .....	625
6.2. Ídem. Hombres .....	627
6.3. Ídem. Mujeres .....	629
7. Población no casada que c onvive con su pareja según edad y sexo. (Viviendas familiares) ..	630
8. Población no casada que convive con su pareja según año de nacimiento y sexo. (Viviendas familiares) .....	631
9. Población no casada que convive con su pareja según estado civil y sexo. (Viviendas familiares) .....	631
10.1. Población según edad y relación entre el lugar de nacimiento y lugar de residencia. Ambos sexos .....	632
10.2. Ídem. Hombres .....	633
10.3. Ídem. Mujeres .....	634
11.1. Población según provincia y año de nacimiento. Ambos sexos .....	635
11.2. Ídem. Hombres .....	637
11.3. Ídem. Mujeres .....	639
12.1. Población nacida en la Región de Murcia según municipio y año de nacimiento. Ambos sexos .....	641
12.2. Ídem. Hombres .....	643
12.3. Ídem. Mujeres .....	645

13.1. Población según nacionalidad y edad. Ambos sexos .....	647
13.2. Ídem. Hombres .....	649
13.3. Ídem. Mujeres .....	651

## CAPÍTULO II: EDUCACIÓN

1.1. Población que está cursando estudios según edad y clase de enseñanza. Ambos sexos. (Viviendas familiares) .....	655
1.2. Ídem. Hombres .....	657
1.3. Ídem. Mujeres .....	659
2.1. Población que está cursando estudios según clase de enseñanza y estado civil. Ambos sexos. (Viviendas familiares) .....	661
2.2. Ídem. Hombres .....	661
2.3. Ídem. Mujeres .....	662
3.1. Tasas de escolaridad de la población de 4 y más años según clase de enseñanza y edad. Ambos sexos.(Viviendas familiares) .....	663
3.2. Ídem. Hombres .....	664
3.3. Ídem. Mujeres .....	665
4.1. Población de 10 y más años según nivel de instrucción y edad. Ambos sexos .....	666
4.2. Ídem. Hombres .....	668
4.3. Ídem. Mujeres .....	670
5. Población de 10 y más años según nivel de instrucción y grupos de edad, por sexo .....	672
6. Población de 10 y más años según nivel de instrucción, estado civil y sexo. ....	674
7.1. Población de 10 y más años según nivel de instrucción, estado civil y edad. Ambos sexos .....	675
7.2. Ídem. Hombres .....	677
7.3. Ídem. Mujeres .....	679
8. Población de 10 y más años y tasas de analfabetismo, según edad y sexo .....	681
9. Población estudiante que simultáneamente trabaja según edad, sexo y clase de enseñanza (Viviendas familiares) .....	682

## CAPÍTULO III: ACTIVIDAD ECONÓMICA

1. Población según edad, sexo y relación con la actividad económica .....	685
2. Población según estado civil, sexo y relación con la actividad económica .....	688
3.1. Población según edad y relación con la actividad económica, por estado civil. Ambos sexos	690
3.2. Ídem. Hombres .....	692
3.3. Ídem. Mujeres .....	694
4.1. Población económicamente activa según edad y sexo y tasas de actividad, ocupación y paro por estado civil. Total .....	696

	Página
4.2. Ídem. Solteros .....	697
4.3. Ídem. Casados .....	698
4.4. Ídem. Viudos .....	699
4.5. Ídem. Separados y divorciados .....	700
5. Población ocupada según edad, sexo y estado civil .....	701
6.1. Población ocupada según profesión y edad. Ambos sexos .....	702
6.2. Ídem. Hombres .....	704
6.3. Ídem. Mujeres .....	706
7. Población ocupada según situación profesional, sexo y edad .....	708
8. Población ocupada según sector de actividad económica (grandes grupos), sexo y edad. ....	710
9.1. Población ocupada según sector de actividad económica y edad. Ambos sexos. (Viviendas familiares) .....	712
9.2. Ídem. Hombres .....	714
9.3. Ídem. Mujeres .....	716
10.1. Población ocupada según profesión y situación profesional. Ambos sexos .....	718
10.2. Ídem. Hombres .....	719
10.3. Ídem. Mujeres .....	720
11.1. Población ocupada según profesión y sector de actividad económica (grandes grupos). Ambos sexos .....	721
11.2. Ídem. Hombres .....	722
11.3. Ídem. Mujeres .....	723
12. Población ocupada según sector de actividad económica (grandes grupos), sexo y situación profesional .....	724
13.1. Población ocupada según sector de actividad económica y situación profesional. Ambos sexos. (Viviendas familiares) .....	725
13.2. Ídem. Hombres .....	726
13.3. Ídem. Mujeres .....	727
14. Edad media de la población ocupada según profesión y sexo .....	728
15. Edad media de la población ocupada según situación profesional y sexo .....	729
16. Edad media de la población ocupada según sector de actividad económica (grandes grupos) y sexo..... ..	729
17. Edad media de la población ocupada según sector de actividad económica y sexo. (Viviendas familiares)..... ..	730
18. Población ocupada asalariada según profesión y tasas de salarización por sexo. ....	731
19. Población ocupada asalariada según sector de actividad económica (grandes grupos) y tasas de salarización por sexo. ....	732

20.	Población ocupada asalariada según sector de actividad económica y tasas de salarización por sexo. (Viviendas familiares) .....	733
21.	Población ocupada que simultáneamente estudia según edad, sexo y estado civil .....	734
22.	Población parada según edad, sexo y estado civil .....	735
23.1.	Población parada que ha trabajado anteriormente según profesión y edad. Ambos sexos .....	736
23.2.	Ídem. Hombres .....	738
23.3.	Ídem. Mujeres .....	740
24.	Población parada que ha trabajado anteriormente según situación profesional, sexo y edad ..	742
25.	Población parada que ha trabajado anteriormente según sector de actividad económica (grandes grupos), sexo y edad .....	744
26.1.	Población parada que ha trabajado anteriormente según sector de actividad económica y edad. Ambos sexos. (Viviendas familiares) .....	746
26.2.	Ídem. Hombres .....	748
26.3.	Ídem. Mujeres .....	750
27.1.	Población parada que ha trabajado anteriormente según profesión y situación profesional. Ambos sexos .....	752
27.2.	Ídem. Hombres .....	753
27.3.	Ídem. Mujeres .....	754
28.1.	Población parada que ha trabajado anteriormente según profesión y sector de actividad económica (grandes grupos). Ambos sexos .....	755
28.2.	Ídem. Hombres .....	756
28.3.	Ídem. Mujeres .....	757
29.	Población parada que ha trabajado anteriormente según sector de actividad económica (grandes grupos), sexo y situación profesional.....	758
30.1.	Población parada que ha trabajado anteriormente según sector de actividad económica y situación profesional. Ambos sexos. (Viviendas familiares) .....	759
30.2.	Ídem. Hombres .....	760
30.3.	Ídem. Mujeres .....	761
31.	Población jubilada y otros pensionistas según edad, sexo y estado civil .....	762
32.1.	Población jubilada según última profesión y edad. Ambos sexos .....	763
32.2.	Ídem. Hombres .....	765
32.3.	Ídem. Mujeres .....	767
33.	Población jubilada según última situación profesional, sexo y edad .....	769
34.	Población jubilada según último sector de actividad económica (grandes grupos), sexo y edad .....	771
35.	Mujeres que se dedican exclusivamente a las labores del hogar según edad y estado civil. (Viviendas familiares) .....	773

36.	Población de diez y más años según edad, sexo y relación con la actividad económica, por nivel de instrucción .....	774
37.1.	Población ocupada según nivel de instrucción y edad. Ambos sexos .....	776
37.2.	Ídem. Hombres .....	777
37.3.	Ídem. Mujeres .....	778
38.1.	Población ocupada según profesión, edad y nivel de instrucción. Ambos sexos .....	779
38.2.	Ídem. Hombres .....	781
38.3.	Ídem. Mujeres .....	783
39.1.	Población ocupada según situación profesional, edad y nivel de instrucción. Ambos sexos ..	785
39.2.	Ídem. Hombres .....	787
39.3.	Ídem. Mujeres .....	789
40.1.	Población ocupada según sector de actividad económica (grandes grupos), edad y nivel de instrucción. Ambos sexos .....	791
40.2.	Ídem. Hombres .....	793
40.3.	Ídem. Mujeres .....	795
41.1.	Población parada que ha trabajado anteriormente según nivel de instrucción y edad. Ambos sexos .....	797
41.2.	Ídem. Hombres .....	798
41.3.	Ídem. Mujeres .....	799
42.1.	Población parada buscando su primer empleo según nivel de instrucción y edad. Ambos sexos .....	800
42.2.	Ídem. Hombres .....	801
42.3.	Ídem. Mujeres .....	802
43.	Mujeres dedicadas exclusivamente a las labores del hogar según edad y nivel de instrucción. (Viviendas familiares) .....	803

## GRÁFICOS

G.1.	Pirámide de edad. ....	621
G.2.	Población según estado civil y sexo .....	628
G.3.	Población según lugar de nacimiento .....	632
G.4.	Población según estudios en curso y sexo .....	662
G.5.	Población de 10 y más años según nivel de instrucción y sexo .....	673
G.6.	Tasas de analfabetismo según edad y sexo .....	681
G.7.	Población según relación con la actividad económica y sexo .....	687
G.8.	Población ocupada según profesión y sexo .....	708
G.9.	Población ocupada según sector de actividad y sexo .....	711

**ANEXO**

A.1. Modelo de cuestionario PV-2M (Residentes en Viviendas Familiares). .....	807
A.2. Modelo de cuestionario PV-4 (Establecimientos Colectivos) .....	831
A.3. Modelo de cuestionario PV-5 (Individual para personas Residentes en Establecimientos Colectivos) .....	835
<b>HOJA DE PUBLICACIONES</b> .....	<b>843</b>

# NOTAS METODOLÓGICAS

---

## INTRODUCCIÓN

Los Censos de Población y Vivienda de 1991 (CPV-91) en la Región de Murcia comenzaron con la recogida de información, que se extendió desde el 1 de marzo de 1991 hasta julio del mismo año y, que es quizá la parte más compleja de todo el proceso censal ya que intervienen, además del Instituto Nacional de Estadística (INE) y los Ayuntamientos, todas las familias que tienen que cumplimentar el cuestionario.

A continuación, en virtud del Convenio de colaboración firmado entre el INE y la entonces Consejería de Economía, Industria y Comercio, el Centro Regional de Estadística (CREM) de la Dirección General de Economía y Planificación se encargó de la grabación de la totalidad de los cuestionarios recogidos en la Región de Murcia. Dicho convenio ha posibilitado al CREM el disponer de los ficheros informáticos resultantes, lo que permite ofrecer los datos referidos a nuestra Comunidad Autónoma con mayor desagregación y prontitud.

Simultáneamente a la grabación, se efectuó la corrección de los errores encontrados en los datos de identificación geográfica, volviendo a la información de los Cuadernos de Tabulación Manual. Así mismo, se realizó una primera depuración y validación de inconsistencias a la vista de los cuestionarios, en base a los programas de validación proporcionados desinteresadamente por el departamento de Estadística de la Comunidad de Madrid.

Por otra parte, debido a que las variables geográficas (lugar de nacimiento, país de nacionalidad en extranjeros, lugar de residencia en 1981, 1986 y 1990,...) no venían precodificadas, como ocurre con el resto de variables del cuestionario, se realizó la codificación automática de las mismas, mediante un programa informático preparado al efecto.

Con posterioridad a la recogida de cuestionarios se abrió un plazo de exposición al público del Padrón Municipal de Habitantes, que se prolongó hasta marzo de 1992, en el cual los ciudadanos presentaron sus reclamaciones sobre inclusiones, exclusiones y datos de su inscripción y se recogieron también las observaciones alegadas por los Ayuntamientos. Esto permitió establecer las cifras oficiales de población, publicadas para los municipios de la Región en el BORM nº 107 de 9 de Mayo de 1992. Hasta este momento no se dispuso, por tanto, de la totalidad de información, procediéndose entonces al ajuste de los datos a las cifras oficiales.

También en esta última fase se comprobó la correcta asociación entre los registros de personas y viviendas, se realizó la validación de los datos contenidos en los registros, y la imputación determinística y probabilística de los valores inválidos o inconsistentes y de la falta de respuesta, generando finalmente el fichero definitivo base de todas las explotaciones.

De todo lo anteriormente expuesto podemos concluir la complejidad del proceso de obtención de los datos censales que ha requerido un importante período de tiempo desde su recogida hasta conseguir su idoneidad para comenzar a extraer resultados. Si a esto le sumamos el volumen (tanto en número de registros como en número de campos por registro) de los ficheros, la explotación detallada y desagregada de la información censal se ha dilatado el tiempo necesario para realizar el procesamiento informático, que ha precisado un considerable número de horas de ordenador.

Tras el esfuerzo realizado, nos complace completar con este tercer tomo los resultados del Censo de Población correspondientes a municipios mayores de 20.000 habitantes de la Región de Murcia, ofreciendo información para Águilas, Caravaca de la Cruz, Totana y Jumilla, referida a los siguientes temas: características básicas, educación y actividad económica.

Se consideran cifras oficiales las que publica el INE. En este sentido, con excepción de los totales de población de derecho, por situación de residencia y sexo, que se ajustan a las cifras oficiales, el resto



de resultados que aparecen en esta publicación han de considerarse provisionales, ya que podrán diferir ligeramente de los definitivos que publique el INE en su momento debido, fundamentalmente, a que los datos han seguido procesos diferentes de depuración e imputación automática.

Todas las tablas están referidas a la población de derecho, residentes tanto en viviendas familiares como alojamientos y establecimientos colectivos, con excepción de la tabla 0 del capítulo I y de aquellas en cuyo título se especifica que se refieren exclusivamente a viviendas familiares (incluidos los alojamientos), ya que al recogerse menos información en el cuestionario de establecimientos colectivos, no es posible ofrecerla para el total de la población de derecho.

A la hora de interpretar los resultados de población, se debe tener en cuenta que el método de recogida de los datos ha sido el autoempadronamiento, por lo que los resultados presentados en cada rúbrica recogen a las personas que así se han declarado en los cuestionarios censales teniendo en cuenta las definiciones metodológicas de las variables.

## **ÁMBITOS DE REFERENCIA Y PRINCIPALES CONCEPTOS.**

Se presentan a continuación los ámbitos de referencia y los conceptos definidos por el INE, que facilitarán una adecuada comprensión de la información que se ofrece en las tablas estadísticas que aparecen en páginas posteriores.

### ***Ámbito poblacional***

En el CENSO DE POBLACIÓN se incluyen todas las personas, españolas o extranjeras, que tienen fijada su residencia en el territorio de la Comunidad Autónoma de la Región de Murcia en la fecha de referencia, aunque se encuentren ausentes del mismo en ese momento, así como las que, sin ser residentes, se encuentren en dicho territorio en esa fecha.

En el CENSO DE VIVIENDAS se incluyen todas las viviendas familiares y todos los establecimientos colectivos (conventos, cuarteles, hoteles...) existentes en el territorio de la Región de Murcia en la fecha de referencia, se encuentren o no habitados en dicha fecha. También se incluyen, siempre que estén habitados en la fecha de referencia, los alojamientos (chabolas, chozas, yates...) existentes en el territorio de la Región de Murcia.

### ***Ámbito geográfico***

El ámbito geográfico se extiende a todos los municipios de la Región de Murcia.

### ***Ámbito temporal***

El recuento de los habitantes y de las viviendas se ha hecho con referencia a la fecha censal y las características de los mismos se refieren, bien a ésta o bien a un período de tiempo perfectamente definido para cada una de ellas. La fecha de referencia es el día 1 de marzo de 1991, y el momento censal las CERO horas de dicho día. La recogida de datos de las características económicas se realiza con referencia a los siete días inmediatamente anteriores a la fecha de referencia.

### ***Vivienda***

Se entiende por vivienda, a efectos del Censo, todo recinto estructuralmente separado e indepen-

diente que, por la forma en que fue construido, reconstruido, transformado o adaptado, está concebido para ser habitado por personas o, si no fuese así, esté efectiva y realmente habitado en la fecha del Censo.

### ***Vivienda familiar***

La vivienda familiar se define como toda habitación o conjunto de habitaciones y sus dependencias que ocupan un edificio o una parte estructuralmente separada del mismo y que, por la forma en que han sido construidas, reconstruidas o transformadas están destinadas a ser habitadas por una o varias personas, y en la fecha censal no se utilizan totalmente para otros fines. Las viviendas familiares serán incluidas en el Censo de Viviendas, con independencia de que estén ocupadas o no en el momento censal.

### ***Alojamientos***

Se denominan alojamientos todos los recintos que no responden totalmente a la definición de vivienda familiar, bien por ser móviles, semipermanentes o improvisados, o bien porque no han sido concebidos en un principio con fines residenciales, pero que, sin embargo, constituyen la residencia de una o varias personas en el momento del censo. Se clasifican en fijos y móviles.

En las tablas que se refieren a viviendas familiares se han de considerar incluidos los alojamientos.

### ***Establecimientos colectivos***

Se consideran establecimientos colectivos las viviendas o edificios destinados a ser habitados por un grupo de personas que no constituyen familia, sometidas a una autoridad o régimen común, o unidas por objetivos o intereses personales comunes. A efectos censales, se incluyen como establecimientos colectivos tanto los establecimientos colectivos propiamente dichos (conventos, cuarteles, asilos, residencias de estudiantes, prisiones) como los hoteles, pensiones y establecimientos análogos.

Cuando dentro de un establecimiento colectivo existan viviendas de carácter familiar destinadas al personal directivo, administrativo o de servicio del establecimiento, éstas serán censadas aparte, como tales viviendas familiares, con sus correspondientes habitantes.

### ***Situación de residencia***

PRESENTES: *Residentes* en un municipio y que en la fecha censal están presentes en él.

AUSENTES: *Residentes* en un municipio y que en la fecha censal están ausentes de él. Estas personas, si se encuentran en España, figurarán como transeúntes en el municipio en que se encuentren.

TRANSEÚNTES: Personas que *no son residentes* en un municipio, pero que en la fecha censal se encuentran en él. Estas personas, si residen en España, figurarán como residentes ausentes en el municipio de su residencia.

### ***Población de hecho y de derecho.***

La POBLACIÓN DE HECHO de un municipio está formada por los residentes presentes y los transeúntes del mismo. El total de residentes (presentes y ausentes) constituye la POBLACIÓN DE DERECHO del municipio.

La suma de las poblaciones de hecho o de derecho de los municipios correspondientes constituye la población de hecho o de derecho de las provincias, Comunidades Autónomas o del Estado.

### **Edad**

Es el intervalo de tiempo transcurrido desde la fecha de nacimiento hasta la fecha censal, expresada en años. En el cuestionario se recoge el día, mes y año de nacimiento.

### **Estado civil**

Se refiere a la situación de derecho, clasificándose la población en cinco grupos: solteros, casados, viudos, separados y divorciados.

### **Población que convive con su pareja**

Se refiere a aquellas personas que conviven de hecho sin haber formalizado administrativamente su unión.

### **Estudios en curso**

Se recoge únicamente para las personas que estuvieran cursando estudios de cualquier tipo en la fecha censal, entendiéndose por estudios aquellos que tienen un programa establecido, una duración mínima de tres meses y están asociados a un centro de enseñanza oficial o privado. Si se estuvieran cursando simultáneamente varios estudios, se ha consignado aquel que el informante consideraba como principal.

La siguiente relación corresponde a la Clasificación Internacional Normalizada de la Educación (CINE):

- *Enseñanza Preescolar*: Jardín de infancia y Párvulos.
- *Enseñanzas de primer grado*: incluye EGB (cursos primero a quinto), enseñanza de adultos a este nivel y educación especial.
- *Enseñanzas de segundo grado*:
  - *Primer ciclo*: EGB (cursos sexto a octavo) y enseñanza de adultos a este nivel.
  - *Segundo ciclo*: Formación Profesional de primer grado, Formación Profesional de segundo grado, BUP y COU.
  - *Otras enseñanzas de segundo grado*: Artes Aplicadas y Oficios Artísticos, Cerámica, Conservatorio de Música y Escuelas de Arte Dramático y Danza, Escuelas de Idiomas y cualquier otro estudio que exija para cursarlo el título de Graduado Escolar o equivalente.
- *Tercer grado*: Estudios de Arquitectura e Ingeniería Técnicas y otras Escuelas Universitarias; Estudios de Facultades o Colegios Universitarios y Escuelas Técnicas Superiores (1º y 2º ciclos); Estudios de Doctorado y de Postgraduado o de especialización para licenciados; Otras enseñanzas de tercer grado: Enseñanza Superior Militar, Enseñanza Náutica, Turismo, Educación Física, y cualquier otro estudio que exija para cursarlo BUP, COU, Bachiller Superior o Formación Profesional de Segundo Grado.

- *Enseñanzas no clasificables* : Formación Profesional Ocupacional y Otras enseñanzas.

Para una determinada edad, la TASA DE ESCOLARIDAD se define como el porcentaje de personas que realizan estudios en la fecha censal sobre la población total de esa edad.

### **Nivel de instrucción**

Se recoge para sólo para las personas con 10 y más años, y se considera que una persona ha alcanzado un determinado nivel de instrucción cuando ha terminado y aprobado todos los cursos de ese nivel y está en condiciones, por tanto, de obtener el título o diploma correspondiente. Se utiliza la siguiente clasificación:

- *Analfabetos*: Personas que no saben leer o escribir, comprendiéndola, una breve y sencilla exposición de hechos relativos a su vida corriente.
- *Sin estudios*: Incluye a los individuos que saben leer y escribir pero no han asistido a la escuela o han asistido menos de cinco años.
- *Primer grado*: Estudios Primarios, cinco cursos de EGB o equivalente.
- *Enseñanzas de segundo grado*:
  - *Primer ciclo*: Bachiller elemental (general, laboral o técnico), Graduado Escolar, EGB completa o equivalente.
  - *Segundo ciclo*: Formación Profesional de Primer Grado, Oficialía Industrial, Formación Profesional de Segundo Grado, Maestría Industrial, Bachiller Superior y BUP.
  - *Otras enseñanzas de segundo grado*: Artes Aplicadas y Oficios Artísticos, Cerámica, Conservatorio de Música y Escuelas de Arte Dramático y Danza, Escuelas de Idiomas y cualquier otro estudio que exija para cursarlo el título de Graduado Escolar o equivalente.
- *Tercer grado*:
  - Arquitectura e Ingeniería Técnicas, Diplomado de Escuelas Técnicas Superiores, Diplomado de Escuelas Universitarias y de Facultades y Colegios Universitarios. Arquitectura e Ingeniería Superior y Licenciados Universitarios.
  - Doctorado y Titulaciones de estudios de postgraduado o de especialización para licenciados.
  - Otras Titulaciones Superiores no Universitarias: Enseñanza Superior Militar, Enseñanza Náutica, Turismo, Educación Física, y cualquier otro estudio que exija para cursarlo BUP, COU, Bachiller Superior o Formación Profesional de segundo grado.

Para una determinada edad, se define la TASA DE ANALFABETISMO como el número de personas por cada 1.000 habitantes de esa edad que se han clasificado como analfabetas en la variable nivel de instrucción.

### **Relación con la actividad económica**

Con esta pregunta se pretende conocer la relación entre cada persona y la actividad económica.

Debían contestarla todos los residentes y se admitían hasta tres respuestas. Ya que el 94% de los individuos contesta solamente una opción, se ha optado por tomar la primera de ellas con el fin de clasificar a la población en Población Activa, Población Inactiva y Población Contada Aparte. No obstante se presentan algunas tablas recogiendo las combinaciones más frecuentes entre los que contestan más de una opción.

Se considera **POBLACIÓN ECONÓMICAMENTE ACTIVA** a todas las personas de 16 o más años que satisfacen las condiciones necesarias para su inclusión entre las personas ocupadas o paradas según se definen a continuación. No obstante se han respetado las respuestas de aquellos individuos menores de 16 años que se han autoinscrito como ocupados o parados, y que sólo aparecerán en las tablas que reflejan a toda la población en relación con la actividad económica, concretamente las tablas 1, 2, 3 y 36 del capítulo III

**POBLACIÓN OCUPADA:** Son todas aquellas personas de 16 o más años que durante la semana de referencia han tenido un trabajo por cuenta ajena (asalariados) o han ejercido una actividad por cuenta propia, trabajando al menos una hora a cambio de un sueldo, salario, beneficio empresarial o ganancia familiar, en metálico o en especie. Aquellas personas que en dicha semana estuvieran temporalmente ausentes de su trabajo por enfermedad, vacaciones, etc. se consideran también ocupadas.

**POBLACIÓN PARADA:** Todas las personas de 16 o más años que durante la semana de referencia han estado simultáneamente:

- *Sin trabajo*, es decir, que no han tenido un empleo por cuenta ajena o por cuenta propia.
- *En busca de trabajo*, es decir, que han tomado medidas concretas para buscar un trabajo por cuenta ajena o hayan hecho gestiones para establecerse por su cuenta.
- *Disponibles para trabajar* en un empleo por cuenta ajena o propia.

Los parados se subdividen en parados que buscan primer empleo y parados que han trabajado anteriormente.

**POBLACIÓN INACTIVA:** Abarca a todas las personas no clasificadas como ocupadas o paradas en la semana de referencia. Comprende las siguientes categorías:

- *Jubilados:* Personas que reciben una pensión de jubilación o invalidez.
- *Otros pensionistas:* Personas que perciben una pensión distinta de jubilación o invalidez.
- *Incapacitados permanentemente para trabajar.*
- *Estudiantes.*
- *Labores del hogar.*
- *Otra situación* (menores no escolarizados, rentistas...).

**POBLACIÓN CONTADA APARTE:** Comprende a los que se encuentran cumpliendo el Servicio Militar.

**TASA DE ACTIVIDAD:** Para un grupo determinado de edad se define como el porcentaje de miembros de ese grupo de edad que forma parte de la población activa.

**TASA DE OCUPACIÓN:** Es el porcentaje de activos que se encuentran ocupados.

TASA DE PARO: Es el porcentaje de activos que se clasifican como parados.

POBLACIÓN OCUPADA ASALARIADA: Se refiere a la población ocupada que se encuentra en las siguientes situaciones: Miembro de cooperativa de trabajo asociado que trabaja en la misma, y persona que trabaja con carácter fijo o eventual, a sueldo, comisión, jornal u otra clase de remuneración.

TASAS DE SALARIZACIÓN: Porcentaje de ocupados que son asalariados.

MUJERES QUE SE DEDICAN EXCLUSIVAMENTE A LAS LABORES DEL HOGAR: Se ha considerado a las mujeres que en relación con la actividad sólo han respondido que se dedican a las labores del hogar y también aquellas que aparte de esta opción, contestan que perciben una pensión distinta de jubilación o invalidez.

### **Profesión**

La profesión se refiere a la clase de trabajo desempeñado en la semana del 22 al 28 de febrero de 1.991 para los ocupados. Para los parados que han trabajado anteriormente y los jubilados se obtiene información referida a su última ocupación.

En el caso de tener más de una ocupación el dato se refiere a la principal, siendo esta la que así considera la persona censada.

Los datos se han clasificado de acuerdo con la precodificación de profesiones que propone la hoja censal. Esta clasificación responde al intento de adaptarse a la Clasificación Nacional de Ocupaciones vigentes (CNO-79) (cuando menos a nivel de grandes grupos) y a la última revisión de la Clasificación Internacional Uniforme de Ocupaciones (ISCO-88).

La clasificación de profesiones es la siguiente:

#### *Profesionales, técnicos y similares.*

- 01.-** Arquitectos, ingenieros, médicos, ATS, profesionales (con titulación superior o técnica y diplomados) de las ciencias: químicas, físicas, geológicas, matemáticas, informáticas y similares.
- 02.-** Personal auxiliar de:  
  
Ciencias, ingeniería, medicina, navegación aérea, navegación marítima, comunicaciones, etc. (técnicos de laboratorio, auxiliares de clínica, controladores de vuelo, delineantes, fotógrafos, programadores informática, operadores informáticos, técnicos de imagen, técnicos de sonido, etc.).
- 03.-** Escritores, artistas, miembros del clero, profesionales del espectáculo, profesionales del deporte.
- 04.-** Personal docente, profesionales del derecho, asistentes sociales, economistas, psicólogos, sociólogos y profesionales asimilados.

#### *Directivos y Gerentes de la Administración Pública y las Empresas.*

- 05.-** Miembros de los órganos de gobierno, legislativos y consultivos, personal directivo de las administraciones públicas, directores y gerentes de empresas públicas y privadas (se

excluyen los propietarios de establecimientos agrícolas, comerciales y hoteleros que, además trabajan en los mismos en funciones no directivas propias de dichos establecimientos).

*Servicios administrativos en las empresas y en la Administración Pública.*

- 06.-** Jefes de oficinas administrativas públicas o privadas (Jefes de personal, de administración, etc.), jefes e inspectores de transportes y comunicaciones (jefes de estación, correos, etc.).
- 07.-** Resto de empleados administrativos (mecnógrafos, grabadores, etc.), personal de ventanilla, recepcionistas, telefonistas, carteros, mensajeros, cajeros, cobradores, revisores, loteros, empleados de registros, notarías, seguros, y similares.

*Comercio.*

- 08.-** Agentes y corredores de comercio, representantes comerciales, jefes de compras, jefes de ventas, viajantes, agentes de seguros, subastadores, tasadores, y similares.
- 09.-** Dependientes de comercio, vendedores, demostradores y similares, propietarios de establecimientos comerciales que trabajan en los mismos.

*Hostelería, servicios personales, de protección y seguridad, domésticos y similares.*

- 10.-** Personal de hostelería (incluye los propietarios de establecimientos hoteleros que trabajan en los mismos) y de servicios personales (peluqueros, empleados de pompas fúnebres, encargados de guardarropa, etc.), trabajadores dedicados al cuidado de personas, guías, azafatas, y similares.
- 11.-** Trabajadores de los servicios de protección y seguridad (policías, bomberos, etc.)
- 12.-** Personal de servicio doméstico y de limpieza de viviendas e inmuebles, porteros, acomodadores, trabajadores de servicios no mencionados anteriormente.

*Agricultura, ganadería, silvicultura, pesca y caza.*

- 13.-** Agricultores, ganaderos, pescadores, cazadores, trabajadores forestales, etc., propietarios de explotaciones agrarias, ganaderas, pesqueras o forestales que trabajan en las mismas.

*Construcción, Industria, Minería y Transportes.*

- 14.-** Contraмаestres, capataces, encargados, supervisores, jefes de taller de empresas industriales, mineras y de la construcción.
- 15.-** Trabajadores especializados de la construcción y mantenimiento de edificios (carpinteros, albañiles, pintores, parqueteros, encofradores, etc.).
- 16.-** Trabajadores especializados de la minería e industrias extractivas, de la metalurgia y construcción de maquinaria (mineros, fontaneros, soldadores, herreros, mecánicos, ajustadores, electricistas, reparadores de radio, televisión y electrodomésticos, instaladores de líneas eléctricas, etc.).
- 17.-** Trabajadores especializados de las industrias: Textil, confección, piel, cuero, y calzado, artes gráficas, elaboración de alimentos y bebidas, artesanos (joyeros, relojeros, ceramistas, ebanistas y similares).

- 18.- Operadores de instalaciones industriales (operadores de cadenas de montaje, hornos, serrerías, centrales eléctricas, etc.); operadores y montadores de maquinaria fija (para productos químicos, textiles, alimenticios, de metal, madera, etc.); conductores y operadores de maquinaria móvil (taxistas, camioneros, conductores de trenes, autobuses, etc.); operadores de grúas, montacargas, tractores, segadoras, excavadoras, etc.; marineros de cubierta y similares.

*Peones y trabajadores no especializados.*

- 19.- Peones (de albañil, agrícolas, mineros, etc.) y otros trabajadores no especializados (barrenderos, lavaplatos, embaladores a mano, limpiabotas, trabajadores manuales de la carga y descarga, etc.).

*Profesionales de las Fuerzas Armadas.*

- 20.- Profesionales de las Fuerzas Armadas.

### **Situación profesional**

Esta característica se refiere, para los ocupados, a la situación profesional en su ocupación principal durante la semana de referencia. Para las personas desempleadas que hayan trabajado anteriormente y para los jubilados, se refiere a la situación profesional en el último empleo. Comprende las siguientes categorías:

- Empresario, profesional o trabajador por *cuenta propia que emplea personal*.
- *Miembro de cooperativa* de trabajo asociado que trabaja en la misma.
- Persona que trabaja *sin remuneración* reglamentada en la empresa o negocio de un familiar con el que convive.
- Persona que trabaja con *carácter fijo*, a sueldo, comisión, jornal, u otra clase de remuneración.
- Persona que trabaja con *carácter eventual o temporal* a sueldo, comisión, jornal, u otra clase de remuneración.
- *Otra situación*.

### **Actividad del establecimiento**

Con esta pregunta se recoge la clase de actividad económica del establecimiento en el que una persona activa ocupada ejerce su ocupación principal, entendiendo como tal a la que haya dedicado más horas durante esa semana. Los parados habiendo trabajado antes y los jubilados deben referirla a la actividad del establecimiento donde ejercieron su último empleo.

Se entiende por establecimiento toda unidad productora de bienes o servicios (fábrica, taller, mina, hotel, etc.) situada en un emplazamiento físico definido y que está bajo la dirección o control de una sola empresa. La actividad del establecimiento puede ser distinta de la de la empresa propietaria del mismo.

La clasificación de actividades económicas es la siguiente:

- *Agricultura y pesca.*



- *Industrias extractivas.*
- *Industrias manufactureras.*
- *Producción, transporte y distribución de energía eléctrica, gas y agua.*
- *Construcción (incluye fontanería, carpintería, pintura, instalaciones eléctricas, etc.).*
- *Comercio, Restaurantes y Hostelería*
- *Otros servicios:* Educación, Sanidad, Administraciones Públicas, Servicios personales y Resto de servicios

Por otra parte se ha considerado de gran interés ofrecer también en solo para viviendas familiares una desagregación mayor del sector de actividad (tablas 9, 13, 17, 20, 26 y 30 del capítulo III) ya que como hacíamos referencia en la introducción, el cuestionario de Viviendas Familiares contiene más información que el Establecimientos Colectivos, ofreciendo una clasificación más exhaustiva.

*Agricultura y pesca.*

- 01.-** Agricultura, ganadería, caza y silvicultura (producción y servicios anexas).
- 02.-** Pesca y piscicultura.

*Industrias extractivas.*

- 03.-** Extracción de combustibles sólidos, petróleo, gas natural y minerales radioactivos.
- 04.-** Resto de industrias extractivas: Hierro, minerales metálicos no energéticos (piedra, sal, etc.).

*Industrias manufactureras.*

- 05.-** Industrias de productos: Alimenticios, bebidas y tabaco.
- 06.-** Industrias: Textil, cuero, calzado, confecciones textiles.
- 07.-** Industrias: Madera, corcho (contrachapados, cestería, espartería, etc.).
- 08.-** Industrias: Papel, artes gráficas, edición y reproducción de soportes grabados (video, sonido, etc.).
- 09.-** Coquerías, refino de petróleo, tratamiento de combustibles nucleares.
- 10.-** Fabricación de productos químicos (gases industriales, abonos, cauchos, pinturas, productos farmacéuticos, jabones, etc.). Fabricación de fibras artificiales y sintéticas. Fabricación de productos minerales no metálicos (cemento, hormigón, yeso, vidrio, cerámica, ladrillos, etc.).
- 11.-** Producción de metales (siderurgia, producción de metales no ferreos, fundición, etc.).
- 12.-** Fabricación de productos metálicos (carpintería metálica, ferretería, forja y otros tratamientos de metales, etc.). Construcción de máquinas, equipo y material mecánico (motores y turbinas, maquinaria industrial y agrícola, armas, electrodomésticos, etc.).

- 13.- Fabricación de equipo y material eléctrico, electrónico y óptico (ordenadores, material fotográfico, receptores de radio y televisión, relojes, etc.).
- 14.- Fabricación de material de transporte (vehículos de motor, bicicletas, naves y piezas para su reparación).
- 15.- Fabricación de productos de caucho y materias plásticas. Otras industrias manufactureras (fabricación de muebles, artículos de deporte, juguetes, joyería, bisutería, etc.).

*Producción, transporte y distribución de energía eléctrica, gas y agua.*

- 16.- Producción, transporte y distribución de energía eléctrica, gas y agua.

*Construcción (incluye fontanería, carpintería, pintura, instalaciones eléctricas, etc.).*

- 17.- Construcción (incluye fontanería, carpintería, pintura, instalaciones eléctricas, etc.)

*Servicios.*

- 18.- Venta, mantenimiento y reparación de vehículos a motor. Gasolineras.
- 19.- Comercio al por mayor e intermediarios del comercio.
- 20.- Comercio al por menor y reparaciones de efectos personales y enseres domésticos.
- 21.- Hoteles, restaurantes y bares.
- 22.- Transportes y actividades anexas (manipulación de mercancías, agencias de viaje, etc.). Comunicaciones (correos, teléfonos, etc.).
- 23.- Instituciones financieras (bancos, cajas de ahorro y otros intermediarios financieros). Seguros (excepto seguros sociales obligatorios).
- 24.- Actividades inmobiliarias y de alquiler de bienes (muebles o inmuebles). Servicios prestados a las empresas (asesorías, consultoras informáticas, etc.).
- 25.- Educación (incluye autoescuelas, academias y similares).
- 26.- Sanidad, servicios veterinarios y asistencia social.
- 27.- Administraciones públicas, Defensa y Seguridad Social (incluye funciones administrativas, inspectores de planificación, gestión, producción y similares. Por tanto se excluyen las actividades sanitarias, asistenciales y educativas).
- 28.- Servicio doméstico.
- 29.- Otros servicios: Recreativos, culturales y deportivos (teatro, radio, etc.), personales (peluquería, tintorería, etc.), representaciones diplomáticas.

La clasificación de la Actividad del Establecimiento está basada en la Clasificación de Actividades Económicas (CNAE-74), como en su versión revisada (CNAE-Rev 1).

## **Signos empleados**

"-".- Cero o menos de media unidad.

Casilla en blanco.- Dato sin sentido.

## **Otra información disponible.**

Además de las tablas que aparecen en la presente publicación, se encuentra a disposición de los usuarios la siguiente información para los municipios de Águilas, Caravaca de la Cruz, Totana y Jumilla:

- Población que está cursando estudios según clase de enseñanza y grupos de edad, por sexo.
- Población de 10 y más años que no cursa estudios según nivel de instrucción y edad, por sexo.
- Población estudiante que simultáneamente trabaja según profesión y clase de enseñanza, por sexo.
- Población estudiante que simultáneamente se encuentra parada en busca del primer empleo según edad, sexo y clase de enseñanza.
- Población estudiante que simultáneamente se encuentra parada habiendo trabajado antes según edad, sexo y clase de enseñanza.
- Mujeres estudiantes que simultáneamente se dedican a las labores del hogar según edad y clase de enseñanza.

# **MUNICIPIO DE ÁGUILAS**

# **I. CARACTERÍSTICAS BÁSICAS**

**0. DATOS BÁSICOS.**

	TOTAL			VIVIENDAS FAMILIARES Y ALOJAMIENTOS			ESTABLECIMIENTOS COLECTIVOS		
	Total	Hombres	Mujeres	Total	Hombres	Mujeres	Total	Hombres	Mujeres
POBLACIÓN DE HECHO	24.610	12.238	12.372	24.320	12.088	12.232	290	150	140
Presentes	24.338	12.096	12.242	24.194	12.032	12.162	144	64	80
Transeúntes	272	142	130	126	56	70	146	86	60
POBLACIÓN DE DERECHO	24.894	12.441	12.453	24.749	12.377	12.372	145	64	81
Presentes	24.338	12.096	12.242	24.194	12.032	12.162	144	64	80
Ausentes	556	345	211	555	345	210	1	-	1
EXTRANJEROS RESIDENTES (*)	190	102	88	190	102	88	-	-	-

(\*) Incluye los apátridas.

**1. POBLACIÓN SEGÚN EDAD Y SEXO.** (Continúa)

EDAD	TOTAL	Hombres	Mujeres
TOTAL	24.894	12.441	12.453
Menores de 1 año	344	181	163
De 1 año	353	177	176
De 2 años	336	179	157
De 3 años	366	191	175
De 4 años	329	175	154
De 5 años	379	206	173
De 6 años	360	176	184
De 7 años	401	206	195
De 8 años	422	206	216
De 9 años	467	234	233
De 10 años	457	238	219
De 11 años	493	272	221
De 12 años	490	250	240
De 13 años	460	234	226
De 14 años	464	251	213
De 15 años	474	247	227
De 16 años	480	255	225
De 17 años	477	252	225
De 18 años	455	230	225
De 19 años	417	229	188
De 20 años	405	215	190
De 21 años	391	211	180
De 22 años	441	222	219
De 23 años	382	205	177
De 24 años	378	186	192
De 25 años	407	208	199
De 26 años	399	187	212
De 27 años	418	214	204
De 28 años	361	186	175
De 29 años	343	172	171
De 30 años	398	194	204
De 31 años	392	183	209
De 32 años	411	189	222
De 33 años	385	215	170
De 34 años	324	168	156
De 35 años	301	156	145
De 36 años	331	187	144
De 37 años	326	161	165
De 38 años	330	167	163
De 39 años	305	146	159
De 40 años	286	143	143
De 41 años	320	166	154
De 42 años	337	180	157
De 43 años	284	143	141
De 44 años	283	151	132
De 45 años	305	157	148
De 46 años	237	124	113
De 47 años	219	117	102
De 48 años	215	106	109
De 49 años	175	84	91
De 50 años	198	104	94
De 51 años	157	77	80
De 52 años	236	122	114
De 53 años	226	100	126
De 54 años	213	102	111
De 55 años	234	99	135

**1. POBLACIÓN SEGÚN EDAD Y SEXO.** (Conclusión)

EDAD	TOTAL	Hombres	Mujeres
De 56 años	248	119	129
De 57 años	248	128	120
De 58 años	247	119	128
De 59 años	212	104	108
De 60 años	281	144	137
De 61 años	228	103	125
De 62 años	222	105	117
De 63 años	225	111	114
De 64 años	246	108	138
De 65 años	219	96	123
De 66 años	271	131	140
De 67 años	203	102	101
De 68 años	229	116	113
De 69 años	201	97	104
De 70 años	159	71	88
De 71 años	149	65	84
De 72 años	129	51	78
De 73 años	115	57	58
De 74 años	113	49	64
De 75 años	110	49	61
De 76 años	130	57	73
De 77 años	116	39	77
De 78 años	96	44	52
De 79 años	95	25	70
De 80 años	101	34	67
De 81 años	84	34	50
De 82 años	76	29	47
De 83 años	77	26	51
De 84 años	47	13	34
De 85 años	55	24	31
De 86 años	47	17	30
De 87 años	27	10	17
De 88 años	35	8	27
De 89 años	18	5	13
De 90 años	18	3	15
De 91 años	8	3	5
De 92 años	10	3	7
De 93 años	7	1	6
De 94 años	3	-	3
De 95 años	6	3	3
De 96 años	3	2	1
De 97 años	1	-	1
De 98 años	-	-	-
De 99 años	2	-	2
De 100 y más años	-	-	-



**2. POBLACIÓN SEGÚN EDAD Y SEXO. GRUPOS QUINQUENALES.**

EDAD	TOTAL	Hombres	Mujeres
TOTAL	24.894	12.441	12.453
De 0 a 4 años	1.728	903	825
De 5 a 9 años	2.029	1.028	1.001
De 10 a 14 años	2.364	1.245	1.119
De 15 a 19 años	2.303	1.213	1.090
De 20 a 24 años	1.997	1.039	958
De 25 a 29 años	1.928	967	961
De 30 a 34 años	1.910	949	961
De 35 a 39 años	1.593	817	776
De 40 a 44 años	1.510	783	727
De 45 a 49 años	1.151	588	563
De 50 a 54 años	1.030	505	525
De 55 a 59 años	1.189	569	620
De 60 a 64 años	1.202	571	631
De 65 a 69 años	1.123	542	581
De 70 a 74 años	665	293	372
De 75 a 79 años	547	214	333
De 80 a 84 años	385	136	249
De 85 a 89 años	182	64	118
De 90 a 94 años	46	10	36
De 95 a 99 años	12	5	7
De 100 y más años	-	-	-

**3. POBLACIÓN SEGÚN EDAD Y SEXO. GRANDES GRUPOS.**

EDAD	TOTAL	Hombres	Mujeres
TOTAL	24.894	12.441	12.453
De 0 a 15 años	6.595	3.423	3.172
De 16 a 64 años	15.339	7.754	7.585
De 65 y más años	2.960	1.264	1.696

### G.1. PIRÁMIDE DE EDAD.

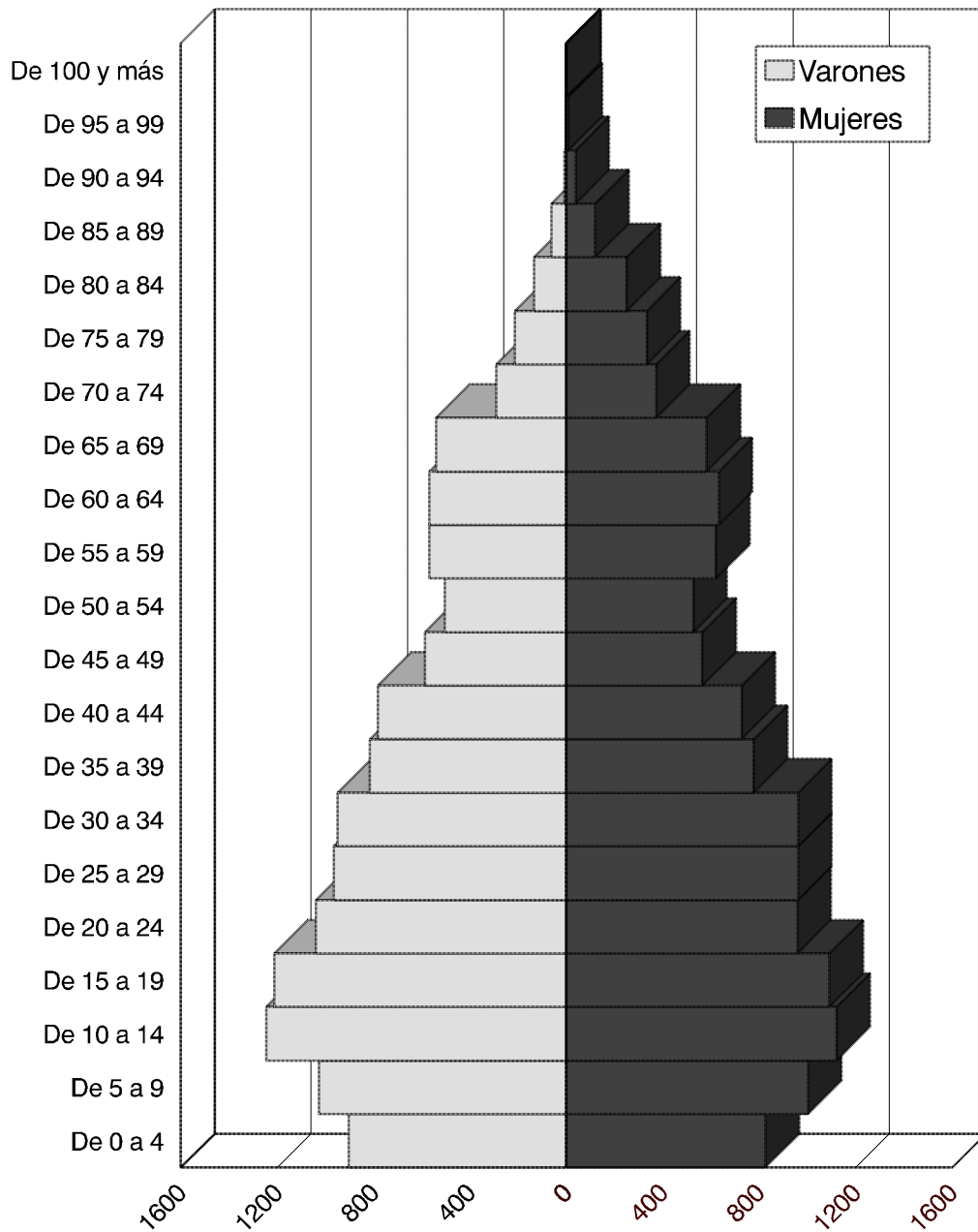

**4. POBLACIÓN SEGÚN AÑO DE NACIMIENTO Y SEXO.** (Continúa)

AÑO DE NACIMIENTO	TOTAL	Hombres	Mujeres
TOTAL	24.894	12.441	12.453
En 1991 (*)	68	29	39
En 1990	339	184	155
En 1989	340	170	170
En 1988	337	183	154
En 1987	355	180	175
En 1986	345	190	155
En 1985	373	193	180
En 1984	384	195	189
En 1983	394	201	193
En 1982	425	206	219
En 1981	476	240	236
En 1980	458	234	224
En 1979	487	275	212
En 1978	483	246	237
En 1977	471	243	228
En 1976	469	249	220
En 1975	466	242	224
En 1974	486	258	228
En 1973	463	245	218
En 1972	442	229	213
En 1971	422	231	191
En 1970	408	214	194
En 1969	395	213	182
En 1968	451	233	218
En 1967	369	184	185
En 1966	383	195	188
En 1965	420	214	206
En 1964	388	184	204
En 1963	407	206	201
En 1962	353	180	173
En 1961	356	183	173
En 1960	397	188	209
En 1959	403	192	211
En 1958	392	190	202
En 1957	412	219	193
En 1956	297	164	133
En 1955	294	148	146
En 1954	332	179	153
En 1953	347	176	171
En 1952	321	162	159
En 1951	293	139	154
En 1950	297	148	149
En 1949	319	165	154
En 1948	343	183	160
En 1947	258	132	126
En 1946	290	155	135
En 1945	309	156	153
En 1944	218	113	105
En 1943	239	130	109
En 1942	183	91	92
En 1941	177	86	91
En 1940	211	108	103
En 1939	157	79	78
En 1938	241	121	120
En 1937	220	97	123
En 1936	224	109	115
En 1935	232	99	133

**4. POBLACIÓN SEGÚN AÑO DE NACIMIENTO Y SEXO.** (Conclusión)

AÑO DE NACIMIENTO	TOTAL	Hombres	Mujeres
En 1934	257	128	129
En 1933	246	120	126
En 1932	244	117	127
En 1931	209	102	107
En 1930	284	147	137
En 1929	229	110	119
En 1928	222	93	129
En 1927	217	114	103
En 1926	245	107	138
En 1925	235	105	130
En 1924	255	121	134
En 1923	213	111	102
En 1922	212	100	112
En 1921	200	103	97
En 1920	158	68	90
En 1919	150	58	92
En 1918	125	58	67
En 1917	115	53	62
En 1916	104	48	56
En 1915	107	50	57
En 1914	142	55	87
En 1913	102	37	65
En 1912	98	42	56
En 1911	100	27	73
En 1910	101	35	66
En 1909	82	33	49
En 1908	74	32	42
En 1907	83	22	61
En 1906	37	16	21
En 1905	58	24	34
En 1904	39	12	27
En 1903	27	8	19
En 1902	33	9	24
En 1901	17	3	14
En 1900	17	4	13
En 1899	9	3	6
En 1898	9	3	6
En 1897	5	-	5
En 1896	6	2	4
En 1895	3	1	2
En 1894	3	2	1
En 1893	1	-	1
En 1892	-	-	-
En 1891	2	-	2
En 1890 y anteriores	-	-	-

(\*) Población nacida hasta el 1 de marzo de 1991, fecha de referencia censal.

**5. POBLACIÓN SEGÚN AÑO DE NACIMIENTO Y SEXO. GRUPOS QUINQUENALES.**

AÑO DE NACIMIENTO	TOTAL	Hombres	Mujeres
TOTAL	24.894	12.441	12.453
De 1987 a 1991 (*)	1.439	746	693
De 1982 a 1986	1.921	985	936
De 1977 a 1981	2.375	1.238	1.137
De 1972 a 1976	2.326	1.223	1.103
De 1967 a 1971	2.045	1.075	970
De 1962 a 1966	1.951	979	972
De 1957 a 1961	1.960	972	988
De 1952 a 1956	1.591	829	762
De 1947 a 1951	1.510	767	743
De 1942 a 1946	1.239	645	594
De 1937 a 1941	1.006	491	515
De 1932 a 1936	1.203	573	630
De 1927 a 1931	1.161	566	595
De 1922 a 1926	1.160	544	616
De 1917 a 1921	748	340	408
De 1912 a 1916	553	232	321
De 1907 a 1911	440	149	291
En 1906 y anteriores	266	87	179

(\*) Población nacida hasta el 1 de marzo de 1991, fecha de referencia censal.

**6.1. POBLACIÓN SEGÚN EDAD Y ESTADO CIVIL. AMBOS SEXOS.** (Continúa)

EDAD	TOTAL	Solteros	Casados	Viudos	Separados	Divorciados
TOTAL	24.894	11.506	11.774	1.402	156	56
Menores de 15 años	6.121	6.120	1	-	-	-
De 15 años	474	472	2	-	-	-
De 16 años	480	475	5	-	-	-
De 17 años	477	461	16	-	-	-
De 18 años	455	430	25	-	-	-
De 19 años	417	371	46	-	-	-
De 20 años	405	341	63	-	1	-
De 21 años	391	293	93	-	5	-
De 22 años	441	335	100	-	6	-
De 23 años	382	260	120	-	2	-
De 24 años	378	213	164	-	-	1
De 25 años	407	208	194	1	3	1
De 26 años	399	162	233	1	3	-
De 27 años	418	154	264	-	-	-
De 28 años	361	106	249	1	3	2
De 29 años	343	73	262	1	6	1
De 30 años	398	68	319	1	10	-
De 31 años	392	55	325	3	7	2
De 32 años	411	47	358	1	3	2
De 33 años	385	40	339	2	2	2
De 34 años	324	48	264	2	9	1
De 35 años	301	31	262	3	4	1
De 36 años	331	35	285	2	7	2
De 37 años	326	25	287	6	5	3
De 38 años	330	25	295	7	2	1
De 39 años	305	25	270	5	4	1
De 40 años	286	21	254	3	7	1
De 41 años	320	23	285	6	4	2
De 42 años	337	34	296	3	4	-
De 43 años	284	20	252	5	5	2
De 44 años	283	25	240	10	5	3
De 45 años	305	21	275	5	2	2
De 46 años	237	19	205	7	5	1
De 47 años	219	11	194	10	3	1
De 48 años	215	9	200	5	-	1
De 49 años	175	8	154	7	2	4
De 50 años	198	8	176	12	1	1
De 51 años	157	10	139	7	1	-
De 52 años	236	17	200	18	-	1
De 53 años	226	10	202	8	3	3
De 54 años	213	14	174	21	4	-
De 55 años	234	12	202	15	4	1
De 56 años	248	11	210	27	-	-
De 57 años	248	17	211	17	2	1
De 58 años	247	18	211	15	-	3
De 59 años	212	13	178	19	1	1
De 60 años	281	15	227	35	2	2
De 61 años	228	20	174	31	2	1
De 62 años	222	25	167	27	3	-
De 63 años	225	14	187	23	1	-
De 64 años	246	21	190	35	-	-
De 65 años	219	6	178	34	1	-
De 66 años	271	17	213	38	1	2
De 67 años	203	16	146	39	2	-
De 68 años	229	13	168	46	2	-
De 69 años	201	6	149	46	-	-
De 70 años	159	8	105	45	1	-

**6.1. POBLACIÓN SEGÚN EDAD Y ESTADO CIVIL. AMBOS SEXOS.** (Conclusión)

EDAD	TOTAL	Solteros	Casados	Viudos	Separados	Divorciados
De 71 años	149	10	99	40	-	-
De 72 años	129	6	80	41	2	-
De 73 años	115	9	64	42	-	-
De 74 años	113	15	60	37	-	1
De 75 años	110	11	63	36	-	-
De 76 años	130	9	73	47	-	1
De 77 años	116	13	54	48	1	-
De 78 años	96	9	46	39	2	-
De 79 años	95	12	30	51	1	1
De 80 años	101	11	47	43	-	-
De 81 años	84	5	34	45	-	-
De 82 años	76	8	25	43	-	-
De 83 años	77	9	29	39	-	-
De 84 años	47	7	17	23	-	-
De 85 y más años	240	17	50	173	-	-

**6.2. POBLACIÓN SEGÚN EDAD Y ESTADO CIVIL. HOMBRES.** (Continúa)

EDAD	TOTAL	Solteros	Casados	Viudos	Separados	Divorciados
TOTAL	12.441	6.225	5.880	251	61	24
Menores de 15 años	3.176	3.176	-	-	-	-
De 15 años	247	246	1	-	-	-
De 16 años	255	255	-	-	-	-
De 17 años	252	252	-	-	-	-
De 18 años	230	230	-	-	-	-
De 19 años	229	220	9	-	-	-
De 20 años	215	197	18	-	-	-
De 21 años	211	180	31	-	-	-
De 22 años	222	182	40	-	-	-
De 23 años	205	160	44	-	1	-
De 24 años	186	133	53	-	-	-
De 25 años	208	125	80	-	2	1
De 26 años	187	93	94	-	-	-
De 27 años	214	97	117	-	-	-
De 28 años	186	71	115	-	-	-
De 29 años	172	44	126	-	2	-
De 30 años	194	49	143	-	2	-
De 31 años	183	35	145	1	2	-
De 32 años	189	32	156	-	-	1
De 33 años	215	29	183	-	1	2
De 34 años	168	32	130	1	4	1
De 35 años	156	19	135	-	2	-
De 36 años	187	22	159	1	4	1
De 37 años	161	15	142	2	1	1
De 38 años	167	16	150	-	-	1
De 39 años	146	18	125	2	1	-
De 40 años	143	14	122	1	6	-
De 41 años	166	13	153	-	-	-
De 42 años	180	24	155	-	1	-
De 43 años	143	13	124	3	2	1
De 44 años	151	16	131	1	2	1
De 45 años	157	15	139	2	-	1
De 46 años	124	14	106	2	2	-
De 47 años	117	4	107	4	1	1
De 48 años	106	4	100	1	-	1
De 49 años	84	4	76	1	1	2
De 50 años	104	3	97	2	1	1
De 51 años	77	7	68	2	-	-
De 52 años	122	13	106	3	-	-
De 53 años	100	4	93	1	1	1
De 54 años	102	9	88	3	2	-
De 55 años	99	6	88	2	3	-
De 56 años	119	4	109	6	-	-
De 57 años	128	9	114	2	2	1
De 58 años	119	10	106	2	-	1
De 59 años	104	4	97	2	1	-
De 60 años	144	11	124	7	2	-
De 61 años	103	16	79	6	2	-
De 62 años	105	11	89	3	2	-
De 63 años	111	9	100	2	-	-
De 64 años	108	11	96	1	-	-
De 65 años	96	1	87	7	1	-
De 66 años	131	4	120	5	-	2
De 67 años	102	6	89	5	2	-
De 68 años	116	2	103	10	1	-
De 69 años	97	4	81	12	-	-
De 70 años	71	1	62	8	-	-



## 6.2. POBLACIÓN SEGÚN EDAD Y ESTADO CIVIL. HOMBRES. (Conclusión)

EDAD	TOTAL	Solteros	Casados	Viudos	Separados	Divorciados
De 71 años	65	2	54	9	-	-
De 72 años	51	3	42	4	2	-
De 73 años	57	1	46	10	-	-
De 74 años	49	6	34	8	-	1
De 75 años	49	2	41	6	-	-
De 76 años	57	4	44	8	-	1
De 77 años	39	-	29	10	-	-
De 78 años	44	1	31	10	2	-
De 79 años	25	2	16	6	-	1
De 80 años	34	3	27	4	-	-
De 81 años	34	1	23	10	-	-
De 82 años	29	2	19	8	-	-
De 83 años	26	-	19	7	-	-
De 84 años	13	-	11	2	-	-
De 85 y más años	79	4	39	36	-	-

## G.2. POBLACIÓN SEGÚN ESTADO CIVIL Y SEXO.

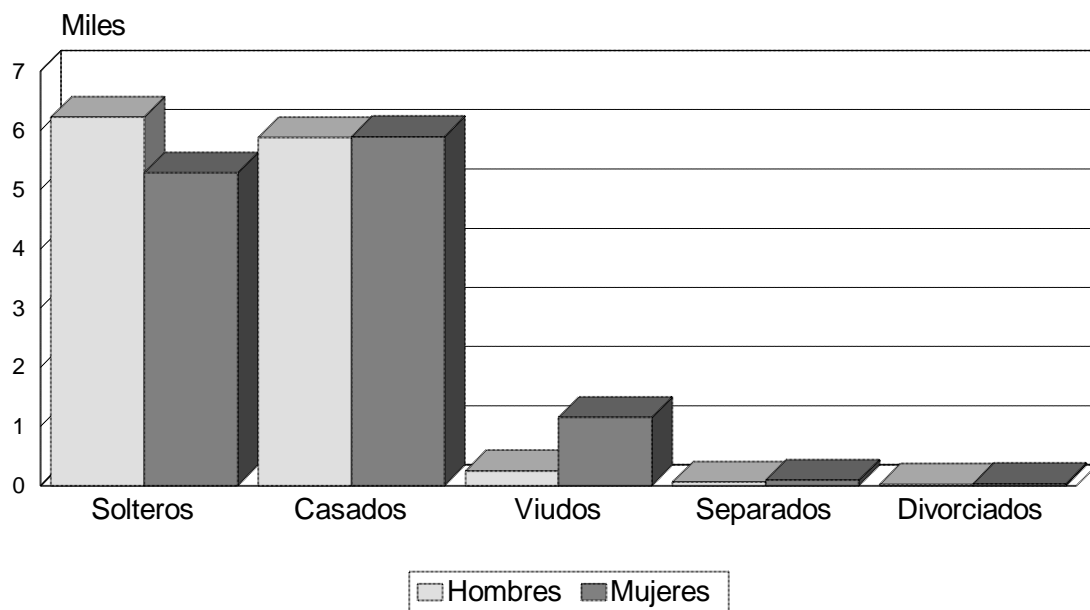

**6.3. POBLACIÓN SEGÚN EDAD Y ESTADO CIVIL. MUJERES.** (Continúa)

EDAD	TOTAL	Solteras	Casadas	Viudas	Separadas	Divorciadas
TOTAL	12.453	5.281	5.894	1.151	95	32
Menores de 15 años	2.945	2.944	1	-	-	-
De 15 años	227	226	1	-	-	-
De 16 años	225	220	5	-	-	-
De 17 años	225	209	16	-	-	-
De 18 años	225	200	25	-	-	-
De 19 años	188	151	37	-	-	-
De 20 años	190	144	45	-	1	-
De 21 años	180	113	62	-	5	-
De 22 años	219	153	60	-	6	-
De 23 años	177	100	76	-	1	-
De 24 años	192	80	111	-	-	1
De 25 años	199	83	114	1	1	-
De 26 años	212	69	139	1	3	-
De 27 años	204	57	147	-	-	-
De 28 años	175	35	134	1	3	2
De 29 años	171	29	136	1	4	1
De 30 años	204	19	176	1	8	-
De 31 años	209	20	180	2	5	2
De 32 años	222	15	202	1	3	1
De 33 años	170	11	156	2	1	-
De 34 años	156	16	134	1	5	-
De 35 años	145	12	127	3	2	1
De 36 años	144	13	126	1	3	1
De 37 años	165	10	145	4	4	2
De 38 años	163	9	145	7	2	-
De 39 años	159	7	145	3	3	1
De 40 años	143	7	132	2	1	1
De 41 años	154	10	132	6	4	2
De 42 años	157	10	141	3	3	-
De 43 años	141	7	128	2	3	1
De 44 años	132	9	109	9	3	2
De 45 años	148	6	136	3	2	1
De 46 años	113	5	99	5	3	1
De 47 años	102	7	87	6	2	-
De 48 años	109	5	100	4	-	-
De 49 años	91	4	78	6	1	2
De 50 años	94	5	79	10	-	-
De 51 años	80	3	71	5	1	-
De 52 años	114	4	94	15	-	1
De 53 años	126	6	109	7	2	2
De 54 años	111	5	86	18	2	-
De 55 años	135	6	114	13	1	1
De 56 años	129	7	101	21	-	-
De 57 años	120	8	97	15	-	-
De 58 años	128	8	105	13	-	2
De 59 años	108	9	81	17	-	1
De 60 años	137	4	103	28	-	2
De 61 años	125	4	95	25	-	1
De 62 años	117	14	78	24	1	-
De 63 años	114	5	87	21	1	-
De 64 años	138	10	94	34	-	-
De 65 años	123	5	91	27	-	-
De 66 años	140	13	93	33	1	-
De 67 años	101	10	57	34	-	-
De 68 años	113	11	65	36	1	-
De 69 años	104	2	68	34	-	-
De 70 años	88	7	43	37	1	-

**6.3. POBLACIÓN SEGÚN EDAD Y ESTADO CIVIL. MUJERES.** (Conclusión)

EDAD	TOTAL	Solteras	Casadas	Viudas	Separadas	Divorciadas
De 71 años	84	8	45	31	-	-
De 72 años	78	3	38	37	-	-
De 73 años	58	8	18	32	-	-
De 74 años	64	9	26	29	-	-
De 75 años	61	9	22	30	-	-
De 76 años	73	5	29	39	-	-
De 77 años	77	13	25	38	1	-
De 78 años	52	8	15	29	-	-
De 79 años	70	10	14	45	1	-
De 80 años	67	8	20	39	-	-
De 81 años	50	4	11	35	-	-
De 82 años	47	6	6	35	-	-
De 83 años	51	9	10	32	-	-
De 84 años	34	7	6	21	-	-
De 85 y más años	161	13	11	137	-	-

**7. POBLACIÓN NO CASADA QUE CONVIVE CON SU PAREJA SEGÚN EDAD Y SEXO. (VIVIENDAS FAMILIARES).**

EDAD	TOTAL	Hombres	Mujeres
TOTAL	258	129	129
Menores de 15 años	-	-	-
De 15 a 19 años	36	11	25
De 20 a 24 años	39	20	19
De 25 a 29 años	35	20	15
De 30 a 34 años	27	12	15
De 35 a 39 años	22	13	9
De 40 a 44 años	23	13	10
De 45 a 49 años	11	6	5
De 50 a 54 años	13	5	8
De 55 a 59 años	9	5	4
De 60 a 64 años	11	9	2
De 65 a 69 años	16	6	10
De 70 a 74 años	5	2	3
De 75 a 79 años	7	5	2
De 80 a 84 años	3	1	2
De 85 y más años	1	1	-

### 8. POBLACIÓN NO CASADA QUE CONVIVE CON SU PAREJA SEGÚN AÑO DE NACIMIENTO Y SEXO. (VIVIENDAS FAMILIARES).

AÑO DE NACIMIENTO	TOTAL	Hombres	Mujeres
TOTAL	258	129	129
En 1977 y posteriores	-	-	-
De 1972 a 1976	28	8	20
De 1967 a 1971	39	20	19
De 1962 a 1966	37	20	17
De 1957 a 1961	31	15	16
De 1952 a 1956	18	10	8
De 1947 a 1951	23	11	12
De 1942 a 1946	16	10	6
De 1937 a 1941	10	4	6
De 1932 a 1936	10	6	4
De 1927 a 1931	14	10	4
De 1922 a 1926	14	5	9
De 1917 a 1921	6	3	3
De 1912 a 1916	7	5	2
De 1907 a 1911	4	1	3
En 1906 y anteriores	1	1	-

### 9. POBLACIÓN NO CASADA QUE CONVIVE CON SU PAREJA SEGÚN ESTADO CIVIL Y SEXO. (VIVIENDAS FAMILIARES).

ESTADO CIVIL	TOTAL	Hombres	Mujeres
TOTAL	258	129	129
SOLTERO	188	93	95
VIUDO	38	19	19
SEPARADO	23	14	9
DIVORCIADO	9	3	6

### 10.1. POBLACIÓN SEGÚN EDAD Y RELACIÓN ENTRE EL LUGAR DE NACIMIENTO Y LUGAR DE RESIDENCIA. AMBOS SEXOS.

EDAD	TOTAL	NACIDOS EN LA REGIÓN DE MURCIA			NACIDOS FUERA DE LA REGIÓN	
		Total Región de Murcia	En el mismo municipio	En distinto municipio	Otra Comunidad Autónoma	Extranjero
TOTAL	24.894	20.174	17.763	2.411	4182	538
De 0 a 4 años	1.728	1.628	1.233	395	90	10
De 5 a 9 años	2.029	1.837	1.680	157	156	36
De 10 a 14 años	2.364	2.071	1.919	152	245	48
De 15 a 19 años	2.303	1.886	1.780	106	330	87
De 20 a 24 años	1.997	1.609	1.478	131	323	65
De 25 a 29 años	1.928	1.490	1.335	155	388	50
De 30 a 34 años	1.910	1.448	1.259	189	426	36
De 35 a 39 años	1.593	1.165	993	172	398	30
De 40 a 44 años	1.510	1.154	970	184	327	29
De 45 a 49 años	1.151	875	764	111	257	19
De 50 a 54 años	1.030	800	688	112	211	19
De 55 a 59 años	1.189	965	859	106	208	16
De 60 a 64 años	1.202	956	842	114	219	27
De 65 a 69 años	1.123	872	748	124	224	27
De 70 a 74 años	665	509	432	77	134	22
De 75 a 79 años	547	428	370	58	106	13
De 80 a 84 años	385	299	261	38	84	2
De 85 y más años	240	182	152	30	56	2

### G.3. POBLACIÓN SEGÚN LUGAR DE NACIMIENTO.

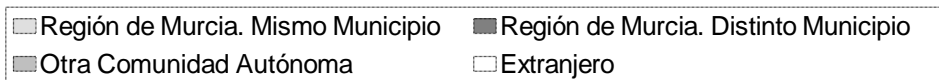
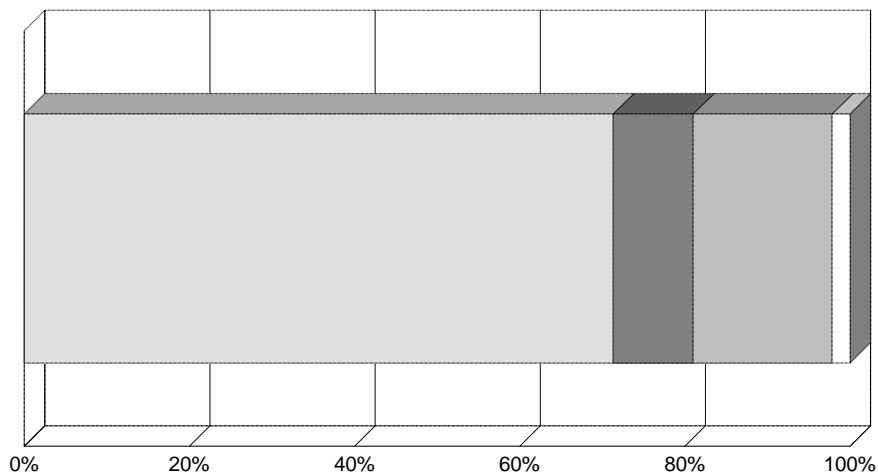

## 10.2. POBLACIÓN SEGÚN EDAD Y RELACIÓN ENTRE EL LUGAR DE NACIMIENTO Y LUGAR DE RESIDENCIA. HOMBRES.

EDAD	TOTAL	NACIDOS EN LA REGIÓN DE MURCIA			NACIDOS FUERA DE LA REGIÓN	
		Total Región de Murcia	En el mismo municipio	En distinto municipio	Otra Comunidad Autónoma	Extranjero
TOTAL	12.441	10.108	8.936	1.172	2.058	275
De 0 a 4 años	903	850	634	216	49	4
De 5 a 9 años	1.028	927	857	70	83	18
De 10 a 14 años	1.245	1.100	1.021	79	125	20
De 15 a 19 años	1.213	962	910	52	202	49
De 20 a 24 años	1.039	835	770	65	169	35
De 25 a 29 años	967	760	686	74	181	26
De 30 a 34 años	949	738	650	88	192	19
De 35 a 39 años	817	591	502	89	210	16
De 40 a 44 años	783	617	511	106	155	11
De 45 a 49 años	588	441	388	53	136	11
De 50 a 54 años	505	399	353	46	97	9
De 55 a 59 años	569	468	415	53	93	8
De 60 a 64 años	571	453	396	57	106	12
De 65 a 69 años	542	419	369	50	110	13
De 70 a 74 años	293	220	191	29	59	14
De 75 a 79 años	214	154	130	24	52	8
De 80 a 84 años	136	114	99	15	21	1
De 85 y más años	79	60	54	6	18	1

### 10.3. POBLACIÓN SEGÚN EDAD Y RELACIÓN ENTRE EL LUGAR DE NACIMIENTO Y LUGAR DE RESIDENCIA. MUJERES.

EDAD	TOTAL	NACIDOS EN LA REGIÓN DE MURCIA			NACIDOS FUERA DE LA REGIÓN	
		Total Región de Murcia	En el mismo municipio	En distinto municipio	Otra Comunidad Autónoma	Extranjero
TOTAL	12.453	10.066	8.827	1.239	2.124	263
De 0 a 4 años	825	778	599	179	41	6
De 5 a 9 años	1.001	910	823	87	73	18
De 10 a 14 años	1.119	971	898	73	120	28
De 15 a 19 años	1.090	924	870	54	128	38
De 20 a 24 años	958	774	708	66	154	30
De 25 a 29 años	961	730	649	81	207	24
De 30 a 34 años	961	710	609	101	234	17
De 35 a 39 años	776	574	491	83	188	14
De 40 a 44 años	727	537	459	78	172	18
De 45 a 49 años	563	434	376	58	121	8
De 50 a 54 años	525	401	335	66	114	10
De 55 a 59 años	620	497	444	53	115	8
De 60 a 64 años	631	503	446	57	113	15
De 65 a 69 años	581	453	379	74	114	14
De 70 a 74 años	372	289	241	48	75	8
De 75 a 79 años	333	274	240	34	54	5
De 80 a 84 años	249	185	162	23	63	1
De 85 y más años	161	122	98	24	38	1

## 11.1. POBLACIÓN SEGÚN PROVINCIA Y AÑO DE NACIMIENTO. AMBOS SEXOS.

(Continúa)

PROVINCIA DE NACIMIENTO	TOTAL	De 1987 a 1991(*)	De 1982 a 1986	De 1977 a 1981	De 1972 a 1976	De 1967 a 1971	De 1962 a 1966	De 1957 a 1961	De 1952 a 1956	De 1947 a 1951
TOTAL	24.894	1.439	1.921	2.375	2.326	2.045	1.951	1.960	1.591	1.510
ANDALUCÍA	2.631	28	72	89	146	198	266	291	288	229
Almería	1.214	14	23	36	42	65	99	128	149	122
Cádiz	52	-	2	1	1	4	4	5	3	8
Córdoba	51	2	2	1	1	2	2	3	6	4
Granada	477	1	6	12	25	24	45	53	50	51
Huelva	10	1	-	1	-	1	-	-	1	1
Jaén	713	6	35	31	70	92	105	95	72	37
Málaga	62	1	4	1	4	3	7	3	5	4
Sevilla	52	3	-	6	3	7	4	4	2	2
ARAGÓN	27	-	2	5	1	-	2	-	2	1
Huesca	7	-	2	2	-	-	-	-	1	-
Teruel	6	-	-	2	-	-	-	-	1	1
Zaragoza	14	-	-	1	1	-	2	-	-	-
ASTURIAS (Principado de)	15	-	1	-	1	-	1	1	2	1
BALEARES	45	2	5	5	16	8	2	-	1	-
CANARIAS	18	2	2	-	-	2	5	1	-	2
Palmas (Las)	16	2	2	-	-	2	4	1	-	2
Sta Cruz de Tenerife	2	-	-	-	-	-	1	-	-	-
CANTABRIA	10	1	-	1	1	-	-	-	2	-
CASTILLA-LA MANCHA	199	5	6	10	6	5	10	17	20	21
Albacete	83	2	3	2	3	3	3	11	6	12
Ciudad Real	59	1	2	5	2	1	6	3	8	4
Cuenca	22	-	-	2	1	-	1	-	1	2
Guadalajara	11	2	1	-	-	-	-	-	1	-
Toledo	24	-	-	1	-	1	-	3	4	3
CASTILLA Y LEÓN	143	5	3	7	9	7	12	17	11	8
Ávila	20	-	-	-	1	2	6	-	1	1
Burgos	25	-	-	4	4	2	-	-	4	1
León	27	2	-	2	3	3	4	3	1	2
Palencia	7	-	-	-	-	-	-	2	-	-
Salamanca	16	2	-	1	1	-	-	2	4	-
Segovia	4	-	-	-	-	-	-	-	-	1
Soria	9	-	-	-	-	-	-	-	-	1
Valladolid	25	1	1	-	-	-	2	8	-	1
Zamora	10	-	2	-	-	-	-	2	1	1
CATALUÑA	386	3	30	73	71	44	32	31	14	16
Barcelona	329	2	24	65	62	38	29	29	13	13
Gerona	18	1	3	5	1	4	-	-	-	-
Lérida	6	-	-	-	1	-	1	-	-	1
Tarragona	33	-	3	3	7	2	2	2	1	2
COMUNIDAD VALENCIANA	249	14	23	17	25	25	25	20	17	16
Alicante	159	10	15	11	15	18	19	15	10	9
Castellón	16	-	-	-	4	2	1	2	1	-
Valencia	74	4	8	6	6	5	5	3	6	7
EXTREMADURA	41	-	-	-	-	-	2	8	3	9
Badajoz	25	-	-	-	-	-	2	6	2	4
Cáceres	16	-	-	-	-	-	-	2	1	5
GALICIA	39	-	-	-	1	2	2	9	3	4
Coruña (La)	17	-	-	-	-	-	-	4	1	2
Lugo	9	-	-	-	-	-	-	1	1	2
Orense	7	-	-	-	1	2	-	2	-	-
Pontevedra	6	-	-	-	-	-	2	2	1	-
MADRID (Comunidad de)	212	7	6	19	27	16	14	23	20	11
MURCIA (C.A. de la Region de)	20.174	1.364	1.741	2.092	1.930	1.659	1.509	1.490	1.161	1.148
NAVARRA (Comunidad foral)	12	-	-	-	2	3	2	1	-	-
PAÍS VASCO	32	1	-	3	10	3	4	-	1	-
Álava	1	-	-	-	-	-	-	-	-	-
Guipúzcoa	7	1	-	2	-	-	1	-	1	-
Vizcaya	24	-	-	1	10	3	3	-	-	-
RIOJA (LA)	11	-	-	1	-	2	-	-	3	-
CEUTA Y MELILLA	112	-	1	2	2	4	6	10	16	14
Ceuta	13	-	1	-	-	-	2	2	3	2
Melilla	99	-	-	2	2	4	4	8	13	12
EXTRANJEROS	538	7	29	51	78	67	57	41	27	30



## 11.1. POBLACIÓN SEGÚN PROVINCIA Y AÑO DE NACIMIENTO. AMBOS SEXOS.

(Conclusión)

PROVINCIA DE NACIMIENTO	De 1942 a 1946	De 1937 a 1941	De 1932 a 1936	De 1927 a 1931	De 1922 a 1926	De 1917 a 1921	De 1912 a 1916	De 1907 a 1911	De 1906 y anteriores
TOTAL	1.239	1.006	1.203	1.161	1.160	748	553	440	266
ANDALUCÍA	159	153	144	135	158	91	76	64	44
Almería	75	72	62	70	89	49	43	42	34
Cádiz	6	3	3	1	2	3	1	3	2
Córdoba	6	3	3	2	7	3	2	2	-
Granada	38	34	30	31	32	22	14	5	4
Huelva	-	-	-	1	2	1	1	-	-
Jaén	24	28	41	25	19	11	11	7	4
Málaga	5	7	1	4	6	2	2	3	-
Sevilla	5	6	4	1	1	-	2	2	-
ARAGÓN	3	1	2	-	2	2	2	-	2
Huesca	-	-	-	-	2	-	-	-	-
Teruel	-	-	1	-	-	-	1	-	-
Zaragoza	3	1	1	-	-	2	1	-	2
ASTURIAS (Principado de)	3	-	2	2	-	1	-	-	-
BALEARES	2	-	1	-	-	-	2	1	-
CANARIAS	1	2	-	-	-	-	1	-	-
Palmas (Las)	1	2	-	-	-	-	-	-	-
Sta Cruz de Tenerife	-	-	-	-	-	-	1	-	-
CANTABRIA	-	-	1	1	1	-	-	1	1
CASTILLA-LA MANCHA	19	7	10	13	23	10	5	9	3
Albacete	6	4	3	4	14	3	2	1	1
Ciudad Real	5	1	1	4	6	5	1	4	-
Cuenca	3	1	4	1	2	-	-	3	1
Guadalajara	-	-	-	2	1	1	2	-	1
Toledo	5	1	2	2	-	1	-	1	-
CASTILLA Y LEÓN	11	7	5	9	7	10	5	5	5
Ávila	2	-	2	1	1	2	1	-	-
Burgos	2	-	1	-	1	1	2	2	1
León	-	3	-	2	1	-	-	1	-
Palencia	1	1	-	1	1	-	1	-	-
Salamanca	-	-	-	1	1	1	1	1	1
Segovia	1	-	-	-	1	1	-	-	-
Soria	1	-	-	3	1	2	-	-	1
Valladolid	2	3	1	-	-	3	-	1	2
Zamora	2	-	1	1	-	-	-	-	-
CATALUÑA	18	9	10	14	12	3	6	-	-
Barcelona	12	7	10	10	7	3	5	-	-
Gerona	-	1	-	1	1	-	1	-	-
Lérida	1	-	-	1	1	-	-	-	-
Tarragona	5	1	-	2	3	-	-	-	-
COMUNIDAD VALENCIANA	16	10	11	14	9	2	3	2	-
Alicante	9	7	8	7	4	1	-	1	-
Castellón	2	1	-	1	-	-	1	1	-
Valencia	5	2	3	6	5	1	2	-	-
EXTREMADURA	7	2	-	4	1	2	1	-	2
Badajoz	4	1	-	3	1	1	-	-	1
Cáceres	3	1	-	1	-	1	1	-	1
GALICIA	2	3	3	3	-	1	2	3	1
Coruña (La)	2	2	1	1	-	1	2	1	-
Lugo	-	-	1	2	-	-	-	1	1
Orense	-	-	1	-	-	-	-	1	-
Pontevedra	-	1	-	-	-	-	-	-	-
MADRID (Comunidad de)	9	8	8	5	8	15	7	6	3
MURCIA (C.A. de la Región de)	949	772	982	922	900	587	422	345	201
NAVARRA (Comunidad foral)	1	-	-	1	1	1	-	-	-
PAÍS VASCO	1	2	1	1	3	1	-	1	-
Álava	-	1	-	-	-	-	-	-	-
Guipúzcoa	-	-	-	1	1	-	-	-	-
Vizcaya	1	1	1	-	2	1	-	1	-
RIOJA (LA)	2	2	-	-	-	-	-	-	1
CEUTA Y MELILLA	17	7	7	11	7	2	5	-	1
Ceuta	1	-	-	2	-	-	-	-	-
Melilla	16	7	7	9	7	2	5	-	1
EXTRANJEROS	19	21	16	26	28	20	16	3	2

(\*) Población nacida hasta el 1 de marzo de 1991, fecha de referencia censal.

**11.2. POBLACIÓN SEGÚN PROVINCIA Y AÑO DE NACIMIENTO. HOMBRES.** (Continúa)

PROVINCIA DE NACIMIENTO	TOTAL	De 1987 a 1991(*)	De 1982 a 1986	De 1977 a 1981	De 1972 a 1976	De 1967 a 1971	De 1962 a 1966	De 1957 a 1961	De 1952 a 1956	De 1947 a 1951
TOTAL	12.441	746	985	1.238	1.223	1.075	979	972	829	767
ANDALUCÍA	1.288	20	43	43	92	97	133	135	147	114
Almería	577	11	14	20	32	35	47	57	74	55
Cádiz	31	-	2	1	1	1	2	4	1	6
Córdoba	24	2	1	1	-	-	1	-	4	3
Granada	231	1	3	5	16	12	21	20	24	30
Huelva	5	1	-	-	-	-	-	-	-	1
Jaén	358	4	21	14	38	44	53	49	41	17
Málaga	33	-	2	-	3	-	5	2	2	2
Sevilla	29	1	-	2	2	5	4	3	1	-
ARAGÓN	10	-	2	1	1	-	1	-	1	-
Huesca	3	-	2	-	-	-	-	-	1	-
Teruel	1	-	-	1	-	-	-	-	-	-
Zaragoza	6	-	-	-	1	-	1	-	-	-
ASTURIAS (Principado de)	8	-	1	-	1	-	-	-	1	-
BALEARES	16	-	3	2	6	3	1	-	-	-
CANARIAS	10	1	1	-	-	1	3	1	-	1
Palmas (Las)	9	1	1	-	-	1	2	1	-	1
Sta Cruz de Tenerife	1	-	-	-	-	-	1	-	-	-
CANTABRIA	5	1	-	-	1	-	-	-	1	-
CASTILLA-LA MANCHA	109	1	3	3	2	3	7	6	10	13
Albacete	45	-	-	-	2	1	2	5	5	5
Ciudad Real	30	-	2	1	-	1	4	1	1	4
Cuenca	11	-	-	1	-	-	1	-	1	1
Guadalajara	7	1	1	-	-	-	-	-	-	-
Toledo	16	-	-	1	-	1	-	-	3	3
CASTILLA Y LEÓN	66	4	1	2	6	4	2	8	7	3
Ávila	7	-	-	-	-	1	2	-	-	-
Burgos	13	-	-	2	2	1	-	-	3	1
León	11	2	-	-	3	2	-	1	-	-
Palencia	4	-	-	-	-	-	-	1	-	-
Salamanca	10	2	-	-	1	-	-	-	4	-
Segovia	3	-	-	-	-	-	-	-	-	1
Soria	1	-	-	-	-	-	-	-	-	-
Valladolid	15	-	1	-	-	-	-	6	-	1
Zamora	2	-	-	-	-	-	-	-	-	-
CATALUÑA	199	2	11	40	41	28	14	15	7	8
Barcelona	172	2	9	37	34	24	13	15	7	7
Gerona	8	-	1	2	-	2	-	-	-	-
Lérida	1	-	-	-	1	-	-	-	-	-
Tarragona	18	-	1	1	6	2	1	-	-	1
COMUNIDAD VALENCIANA	134	4	15	10	15	12	15	8	12	7
Alicante	90	3	12	7	9	10	14	6	7	4
Castellón	8	-	-	-	2	-	1	-	1	-
Valencia	36	1	3	3	4	2	-	2	4	3
EXTREMADURA	15	-	-	-	-	-	1	4	1	5
Badajoz	10	-	-	-	-	-	1	3	1	3
Cáceres	5	-	-	-	-	-	-	1	-	2
GALICIA	18	-	-	-	1	2	1	3	1	2
Coruña (La)	11	-	-	-	-	-	-	2	1	2
Lugo	3	-	-	-	-	-	-	1	-	-
Orense	3	-	-	-	1	2	-	-	-	-
Pontevedra	1	-	-	-	-	-	1	-	-	-
MADRID (Comunidad de)	103	3	3	12	19	9	6	7	11	3
MURCIA (C. A. de la Region de)	10.108	708	885	1.103	985	874	760	757	608	593
NAVARRA (Comunidad foral)	6	-	-	-	1	2	1	-	-	-
PAÍS VASCO	16	-	-	1	7	1	1	-	1	-
Álava	-	-	-	-	-	-	-	-	-	-
Guipúzcoa	2	-	-	1	-	-	-	-	1	-
Vizcaya	14	-	-	-	7	1	1	-	-	-
RIOJA (LA)	4	-	-	1	-	1	-	-	1	-
CEUTA Y MELILLA	51	-	1	-	1	3	3	4	7	6
Ceuta	7	-	1	-	-	-	1	1	1	1
Melilla	44	-	-	-	1	3	2	3	6	5
EXTRANJEROS	275	2	16	20	44	35	30	24	13	12

**11.2. POBLACIÓN SEGÚN PROVINCIA Y AÑO DE NACIMIENTO. HOMBRES.** (Conclusión)

PROVINCIA DE NACIMIENTO	De 1942 a 1946	De 1937 a 1941	De 1932 a 1936	De 1927 a 1931	De 1922 a 1926	De 1917 a 1921	De 1912 a 1916	De 1907 a 1911	De 1906 y anteriores
TOTAL	645	491	573	566	544	340	232	149	87
ANDALUCÍA	87	68	63	71	72	40	34	19	10
Almería	36	33	24	37	43	24	20	11	4
Cádiz	4	2	1	1	2	-	1	1	1
Córdoba	4	2	1	-	3	-	1	1	-
Granada	24	15	16	16	11	8	6	2	1
Huelva	-	-	-	1	1	1	-	-	-
Jaén	12	12	18	13	7	5	4	2	4
Málaga	4	2	-	2	4	2	1	2	-
Sevilla	3	2	3	1	1	-	1	-	-
ARAGÓN	2	-	-	-	-	-	1	-	1
Huesca	-	-	-	-	-	-	-	-	-
Teruel	-	-	-	-	-	-	-	-	-
Zaragoza	2	-	-	-	-	-	1	-	1
ASTURIAS (Principado de)	1	-	2	1	-	1	-	-	-
BALEARES	-	-	-	-	-	-	1	-	-
CANARIAS	-	2	-	-	-	-	-	-	-
Palmas (Las)	-	2	-	-	-	-	-	-	-
Sta Cruz de Tenerife	-	-	-	-	-	-	-	-	-
CANTABRIA	-	-	-	1	1	-	-	-	-
CASTILLA-LA MANCHA	12	4	3	9	15	7	4	5	2
Albacete	3	3	1	3	10	3	1	-	1
Ciudad Real	3	1	-	2	3	3	1	3	-
Cuenca	2	-	1	1	1	-	-	2	-
Guadalajara	-	-	-	1	1	-	2	-	1
Toledo	4	-	1	2	-	1	-	-	-
CASTILLA Y LEÓN	4	4	2	4	2	6	4	1	2
Ávila	-	-	1	-	-	2	1	-	-
Burgos	-	-	-	-	1	-	1	1	1
León	-	2	-	1	-	-	-	-	-
Palencia	-	-	-	1	1	-	1	-	-
Salamanca	-	-	-	1	-	-	1	-	1
Segovia	1	-	-	-	-	1	-	-	-
Soria	-	-	-	1	-	-	-	-	-
Valladolid	2	2	-	-	-	3	-	-	-
Zamora	1	-	1	-	-	-	-	-	-
CATALUÑA	11	5	4	5	5	2	1	-	-
Barcelona	7	4	4	3	3	2	1	-	-
Gerona	-	1	-	1	1	-	-	-	-
Lérida	-	-	-	-	-	-	-	-	-
Tarragona	4	-	-	1	1	-	-	-	-
COMUNIDAD VALENCIANA	10	4	7	6	7	-	2	-	-
Alicante	5	2	6	3	2	-	-	-	-
Castellón	2	-	-	1	-	-	1	-	-
Valencia	3	2	1	2	5	-	1	-	-
EXTREMADURA	-	-	-	2	-	-	1	-	1
Badajoz	-	-	-	1	-	-	-	-	1
Cáceres	-	-	-	1	-	-	1	-	-
GALICIA	1	1	-	2	-	1	2	-	1
Coruña (La)	1	1	-	1	-	1	2	-	-
Lugo	-	-	-	1	-	-	-	-	1
Orense	-	-	-	-	-	-	-	-	-
Pontevedra	-	-	-	-	-	-	-	-	-
MADRID (Comunidad de)	4	5	2	2	4	6	5	2	-
MURCIA (C. A. de la Region de)	493	381	475	452	418	265	164	119	68
NAVARRA (Comunidad foral)	1	-	-	1	-	-	-	-	-
PAÍS VASCO	1	1	1	-	1	-	-	1	-
Álava	-	-	-	-	-	-	-	-	-
Guipúzcoa	-	-	-	-	-	-	-	-	-
Vizcaya	1	1	1	-	1	-	-	1	-
RIOJA (LA)	-	1	-	-	-	-	-	-	-
CEUTA Y MELILLA	8	4	5	1	4	-	3	-	1
Ceuta	1	-	-	1	-	-	-	-	-
Melilla	7	4	5	-	4	-	3	-	1
EXTRANJEROS	10	11	9	9	15	12	10	2	1

(\*) Población nacida hasta el 1 de marzo de 1991, fecha de referencia censal.

**11.3. POBLACIÓN SEGÚN PROVINCIA Y AÑO DE NACIMIENTO. MUJERES.** (Continúa)

PROVINCIA DE NACIMIENTO	TOTAL	De 1987 a 1991(*)	De 1982 a 1986	De 1977 a 1981	De 1972 a 1976	De 1967 a 1971	De 1962 a 1966	De 1957 a 1961	De 1952 a 1956	De 1947 a 1951
TOTAL	12.453	693	936	1.137	1.103	970	972	988	762	743
ANDALUCÍA	1.343	8	29	46	54	101	133	156	141	115
Almería	637	3	9	16	10	30	52	71	75	67
Cádiz	21	-	-	-	-	3	2	1	2	2
Córdoba	27	-	1	-	1	2	1	3	2	1
Granada	246	-	3	7	9	12	24	33	26	21
Huelva	5	-	-	1	-	1	-	-	1	-
Jaén	355	2	14	17	32	48	52	46	31	20
Málaga	29	1	2	1	1	3	2	1	3	2
Sevilla	23	2	-	4	1	2	-	1	1	2
ARAGÓN	17	-	-	4	-	-	1	-	1	1
Huesca	4	-	-	2	-	-	-	-	-	-
Teruel	5	-	-	1	-	-	-	-	1	1
Zaragoza	8	-	-	1	-	-	1	-	-	-
ASTURIAS (Principado de)	7	-	-	-	-	-	1	1	1	1
BALEARES	29	2	2	3	10	5	1	-	1	-
CANARIAS	8	1	1	-	-	1	2	-	-	1
Palmas (Las)	7	1	1	-	-	1	2	-	-	1
Sta Cruz de Tenerife	1	-	-	-	-	-	-	-	-	-
CANTABRIA	5	-	-	1	-	-	-	-	1	-
CASTILLA-LA MANCHA	90	4	3	7	4	2	3	11	10	8
Albacete	38	2	3	2	1	2	1	6	1	7
Ciudad Real	29	1	-	4	2	-	2	2	7	-
Cuenca	11	-	-	1	1	-	-	-	-	1
Guadalajara	4	1	-	-	-	-	-	-	1	-
Toledo	8	-	-	-	-	-	-	3	1	-
CASTILLA Y LEÓN	77	1	2	5	3	3	10	9	4	5
Ávila	13	-	-	-	1	1	4	-	1	1
Burgos	12	-	-	2	2	1	-	-	1	-
León	16	-	-	2	-	1	4	2	1	2
Palencia	3	-	-	-	-	-	-	1	-	-
Salamanca	6	-	-	1	-	-	-	2	-	-
Segovia	1	-	-	-	-	-	-	-	-	-
Soria	8	-	-	-	-	-	-	-	-	1
Valladolid	10	1	-	-	-	-	2	2	-	-
Zamora	8	-	2	-	-	-	-	2	1	1
CATALUÑA	187	1	19	33	30	16	18	16	7	8
Barcelona	157	-	15	28	28	14	16	14	6	6
Gerona	10	1	2	3	1	2	-	-	-	-
Lérida	5	-	-	-	-	-	1	-	-	1
Tarragona	15	-	2	2	1	-	1	2	1	1
COMUNIDAD VALENCIANA	115	10	8	7	10	13	10	12	5	9
Alicante	69	7	3	4	6	8	5	9	3	5
Castellón	8	-	-	-	2	2	-	2	-	-
Valencia	38	3	5	3	2	3	5	1	2	4
EXTREMADURA	26	-	-	-	-	-	1	4	2	4
Badajoz	15	-	-	-	-	-	1	3	1	1
Cáceres	11	-	-	-	-	-	-	1	1	3
GALICIA	21	-	-	-	-	-	1	6	2	2
Coruña (La)	6	-	-	-	-	-	-	2	-	-
Lugo	6	-	-	-	-	-	-	-	1	2
Orense	4	-	-	-	-	-	-	2	-	-
Pontevedra	5	-	-	-	-	-	1	2	1	-
MADRID (Comunidad de)	109	4	3	7	8	7	8	16	9	8
MURCIA (C. A. de la Region de)	10.066	656	856	989	945	785	749	733	553	555
NAVARRA (Comunidad foral)	6	-	-	-	1	1	1	1	-	-
PAÍS VASCO	16	1	-	2	3	2	3	-	-	-
Álava	1	-	-	-	-	-	-	-	-	-
Guipúzcoa	5	1	-	1	-	-	1	-	-	-
Vizcaya	10	-	-	1	3	2	2	-	-	-
RIOJA (LA)	7	-	-	-	-	1	-	-	2	-
CEUTA Y MELILLA	61	-	-	2	1	1	3	6	9	8
Ceuta	6	-	-	-	-	-	1	1	2	1
Melilla	55	-	-	2	1	1	2	5	7	7
EXTRANJEROS	263	5	13	31	34	32	27	17	14	18

**11.3. POBLACIÓN SEGÚN PROVINCIA Y AÑO DE NACIMIENTO. MUJERES.** (Conclusión)

PROVINCIA DE NACIMIENTO	De 1942 a 1946	De 1937 a 1941	De 1932 a 1936	De 1927 a 1931	De 1922 a 1926	De 1917 a 1921	De 1912 a 1916	De 1907 a 1911	De 1906 y anteriores
TOTAL	594	515	630	595	616	408	321	291	179
ANDALUCÍA	72	85	81	64	86	51	42	45	34
Almería	39	39	38	33	46	25	23	31	30
Cádiz	2	1	2	-	-	3	-	2	1
Córdoba	2	1	2	2	4	3	1	1	-
Granada	14	19	14	15	21	14	8	3	3
Huelva	-	-	-	-	1	-	1	-	-
Jaén	12	16	23	12	12	6	7	5	-
Málaga	1	5	1	2	2	-	1	1	-
Sevilla	2	4	1	-	-	-	1	2	-
ARAGÓN	1	1	2	-	2	2	1	-	1
Huesca	-	-	-	-	2	-	-	-	-
Teruel	-	-	1	-	-	-	1	-	-
Zaragoza	1	1	1	-	-	2	-	-	1
ASTURIAS (Principado de)	2	-	-	1	-	-	-	-	-
BALEARES	2	-	1	-	-	-	1	1	-
CANARIAS	1	-	-	-	-	-	1	-	-
Palmas (Las)	1	-	-	-	-	-	-	-	-
Sta Cruz de Tenerife	-	-	-	-	-	-	1	-	-
CANTABRIA	-	-	1	-	-	-	-	1	1
CASTILLA-LA MANCHA	7	3	7	4	8	3	1	4	1
Albacete	3	1	2	1	4	-	1	1	-
Ciudad Real	2	-	1	2	3	2	-	1	-
Cuenca	1	1	3	-	1	-	-	1	1
Guadalajara	-	-	-	1	-	1	-	-	-
Toledo	1	1	1	-	-	-	-	1	-
CASTILLA Y LEÓN	7	3	3	5	5	4	1	4	3
Ávila	2	-	1	1	1	-	-	-	-
Burgos	2	-	1	-	-	1	1	1	-
León	-	1	-	1	1	-	-	1	-
Palencia	1	1	-	-	-	-	-	-	-
Salamanca	-	-	-	-	1	1	-	1	-
Segovia	-	-	-	-	1	-	-	-	-
Soria	1	-	-	2	1	2	-	-	1
Valladolid	-	1	1	-	-	-	-	1	2
Zamora	1	-	-	1	-	-	-	-	-
CATALUÑA	7	4	6	9	7	1	5	-	-
Barcelona	5	3	6	7	4	1	4	-	-
Gerona	-	-	-	-	-	-	1	-	-
Lérida	1	-	-	1	1	-	-	-	-
Tarragona	1	1	-	1	2	-	-	-	-
COMUNIDAD VALENCIANA	6	6	4	8	2	2	1	2	-
Alicante	4	5	2	4	2	1	-	1	-
Castellón	-	1	-	-	-	-	-	1	-
Valencia	2	-	2	4	-	1	1	-	-
EXTREMADURA	7	2	-	2	1	2	-	-	1
Badajoz	4	1	-	2	1	1	-	-	-
Cáceres	3	1	-	-	-	1	-	-	1
GALICIA	1	2	3	1	-	-	-	3	-
Coruña (La)	1	1	1	-	-	-	-	1	-
Lugo	-	-	1	1	-	-	-	1	-
Orense	-	-	1	-	-	-	-	1	-
Pontevedra	-	1	-	-	-	-	-	-	-
MADRID (Comunidad de)	5	3	6	3	4	9	2	4	3
MURCIA (C. A. de la Región de)	456	391	507	470	482	322	258	226	133
NAVARRA (Comunidad foral)	-	-	-	-	1	1	-	-	-
PAÍS VASCO	-	1	-	1	2	1	-	-	-
Álava	-	1	-	-	-	-	-	-	-
Guipúzcoa	-	-	-	1	1	-	-	-	-
Vizcaya	-	-	-	-	1	1	-	-	-
RIOJA (LA)	2	1	-	-	-	-	-	-	1
CEUTA Y MELILLA	9	3	2	10	3	2	2	-	-
Ceuta	-	-	-	1	-	-	-	-	-
Melilla	9	3	2	9	3	2	2	-	-
EXTRANJEROS	9	10	7	17	13	8	6	1	1

(\*) Población nacida hasta el 1 de marzo de 1991, fecha de referencia censal.

## 12.1. POBLACIÓN NACIDA EN LA REGIÓN DE MURCIA SEGÚN MUNICIPIO Y AÑO DE NACIMIENTO. AMBOS SEXOS. (Continúa)

MUNICIPIO DE NACIMIENTO	TOTAL	De 1987 a 1991(*)	De 1982 a 1986	De 1977 a 1981	De 1972 a 1976	De 1967 a 1971	De 1962 a 1966	De 1957 a 1961	De 1952 a 1956	De 1947 a 1951
TOTAL	20.174	1.364	1.741	2.092	1.930	1.659	1.509	1.490	1.161	1.148
Abanilla	1	-	-	-	-	-	-	-	-	-
Abarán	4	1	-	-	-	-	-	3	-	-
Águilas	17.763	997	1.584	1.932	1.819	1.538	1.357	1.303	997	971
Albudeite	8	-	1	2	-	-	-	-	2	-
Alcantarilla	10	-	1	-	-	-	-	2	-	2
Alcázares (Los)	-	-	-	-	-	-	-	-	-	-
Aledo	-	-	-	-	-	-	-	-	-	-
Alguazas	2	-	-	-	-	-	-	-	-	-
Alhama de Murcia	28	-	-	-	-	-	1	3	5	3
Archena	4	-	-	-	-	1	-	-	-	1
Beniel	8	-	1	2	-	-	-	-	1	-
Blanca	3	-	-	-	-	-	3	-	-	-
Bullas	6	-	1	1	1	-	1	1	-	-
Calasparra	8	1	1	-	-	-	2	1	-	2
Campos del Río	-	-	-	-	-	-	-	-	-	-
Caravaca de la Cruz	19	2	-	1	-	1	-	1	2	3
Cartagena	190	11	6	15	26	19	14	15	10	12
Cehegín	11	3	1	-	-	1	-	1	2	1
Ceutí	2	-	-	-	-	-	1	-	-	-
Cieza	12	-	-	-	-	-	-	-	1	2
Fortuna	4	-	-	1	-	-	-	-	1	-
Fuente-Álamo	8	1	-	1	-	2	-	-	-	-
Jumilla	12	-	-	-	1	-	1	1	-	1
Librilla	8	-	-	-	-	-	-	-	-	2
Lorca	1.603	314	102	93	55	72	96	122	101	117
Lorquí	1	-	-	-	-	-	-	-	-	-
Mazarrón	68	1	1	5	3	2	4	-	7	4
Molina de Segura	8	-	3	2	-	-	1	-	1	-
Moratalá	7	-	-	-	2	-	-	3	1	-
Mula	20	-	-	-	1	-	1	2	2	3
Murcia	252	31	37	29	17	15	16	19	16	16
Ojós	4	-	-	-	-	-	-	1	1	-
Pliego	2	-	-	-	-	-	-	-	-	-
Puerto-Lumbreras	24	-	-	2	1	5	5	4	5	1
Ricote	1	-	-	-	-	-	-	1	-	-
San Javier	9	1	-	2	3	1	-	-	1	-
San Pedro del Pinatar	10	-	2	2	1	-	2	1	-	2
Santomera	2	-	-	-	-	-	-	-	1	-
Torre-Pacheco	7	-	-	-	-	-	1	-	1	-
Torres de Cotillas (Las)	9	-	-	2	-	1	1	1	-	-
Totana	21	1	-	-	-	-	1	3	1	3
Ulea	-	-	-	-	-	-	-	-	-	-
Unión (La)	12	-	-	-	-	1	1	2	1	1
Villanueva del Río Segura	-	-	-	-	-	-	-	-	-	-
Yecla	3	-	-	-	-	-	-	-	1	1

## 12.1. POBLACIÓN NACIDA EN LA REGION DE MURCIA SEGÚN MUNICIPIO Y AÑO DE NACIMIENTO. AMBOS SEXOS. (Conclusión)

MUNICIPIO DE NACIMIENTO	De 1942 a 1946	De 1937 a 1941	De 1932 a 1936	De 1927 a 1931	De 1922 a 1926	De 1917 a 1921	De 1912 a 1916	De 1907 a 1911	De 1906 y anteriores
TOTAL	949	772	982	922	900	587	422	345	201
Abanilla	1	-	-	-	-	-	-	-	-
Abarán	-	-	-	-	-	-	-	-	-
Águilas	810	669	866	820	767	495	365	304	169
Albudeite	-	1	1	1	-	-	-	-	-
Alcantarilla	-	-	1	1	2	1	-	-	-
Alcázares (Los)	-	-	-	-	-	-	-	-	-
Aledo	-	-	-	-	-	-	-	-	-
Alguazas	-	1	-	1	-	-	-	-	-
Alhama de Murcia	2	2	3	2	3	2	-	2	-
Archena	1	-	-	-	1	-	-	-	-
Beniel	1	1	-	-	1	1	-	-	-
Blanca	-	-	-	-	-	-	-	-	-
Bullas	-	-	-	-	-	-	1	-	-
Calasparra	-	1	-	-	-	-	-	-	-
Campos del Río	-	-	-	-	-	-	-	-	-
Caravaca de la Cruz	4	-	-	-	-	3	2	-	-
Cartagena	9	9	8	10	7	6	5	3	5
Cehegín	1	-	-	-	1	-	-	-	-
Ceutí	-	-	-	-	-	-	-	1	-
Cieza	4	-	1	-	2	2	-	-	-
Fortuna	-	1	-	-	1	-	-	-	-
Fuente-Álamo	-	1	2	1	-	-	-	-	-
Jumilla	4	1	-	1	-	-	-	2	-
Librilla	1	-	1	-	4	-	-	-	-
Lorca	80	65	78	66	95	64	37	26	20
Lorquí	-	-	1	-	-	-	-	-	-
Mazarrón	11	6	5	4	1	6	4	3	1
Molina de Segura	-	-	1	-	-	-	-	-	-
Moratalla	-	-	-	-	-	-	1	-	-
Mula	1	2	1	3	1	1	-	-	2
Murcia	13	7	7	8	8	3	5	3	2
Ojós	-	-	-	-	-	1	1	-	-
Pliego	-	-	1	-	1	-	-	-	-
Puerto-Lumbreras	1	-	-	-	-	-	-	-	-
Ricote	-	-	-	-	-	-	-	-	-
San Javier	-	1	-	-	-	-	-	-	-
San Pedro del Pinatar	-	-	-	-	-	-	-	-	-
Santomera	-	-	-	-	1	-	-	-	-
Torre-Pacheco	1	1	1	1	1	-	-	-	-
Torres de Cotillas (Las)	1	-	1	-	1	-	-	-	1
Totana	1	2	2	3	1	2	1	-	-
Ulea	-	-	-	-	-	-	-	-	-
Unión (La)	1	1	1	-	1	-	-	1	1
Villanueva del Río Segura	-	-	-	-	-	-	-	-	-
Yecla	1	-	-	-	-	-	-	-	-

(\*) Población nacida hasta el 1 de marzo de 1991, fecha de referencia censal.

## 12.2. POBLACIÓN NACIDA EN LA REGIÓN DE MURCIA SEGÚN MUNICIPIO Y AÑO DE NACIMIENTO. HOMBRES. (Continúa)

MUNICIPIO DE NACIMIENTO	TOTAL	De 1987 a 1991(*)	De 1982 a 1986	De 1977 a 1981	De 1972 a 1976	De 1967 a 1971	De 1962 a 1966	De 1957 a 1961	De 1952 a 1956	De 1947 a 1951
TOTAL	10.108	708	885	1.103	985	874	760	757	608	593
Abanilla	-	-	-	-	-	-	-	-	-	-
Abarán	1	-	-	-	-	-	-	1	-	-
Águilas	8.936	504	815	1.023	929	812	690	672	516	499
Albudeite	1	-	-	-	-	-	-	-	-	-
Alcantarilla	5	-	-	-	-	-	-	1	-	1
Alcázares (Los)	-	-	-	-	-	-	-	-	-	-
Aledo	-	-	-	-	-	-	-	-	-	-
Alguazas	-	-	-	-	-	-	-	-	-	-
Alhama de Murcia	17	-	-	-	-	-	1	2	3	3
Archena	2	-	-	-	-	-	-	-	-	1
Beniel	2	-	-	1	-	-	-	-	-	-
Blanca	1	-	-	-	-	-	1	-	-	-
Bullas	1	-	-	-	-	-	1	-	-	-
Calasparra	5	-	1	-	-	-	1	-	-	2
Campos del Río	-	-	-	-	-	-	-	-	-	-
Caravaca de la Cruz	9	2	-	-	-	-	-	1	-	1
Cartagena	82	2	3	5	12	11	5	6	5	7
Cehegín	5	2	1	-	-	-	-	-	1	1
Ceutí	-	-	-	-	-	-	-	-	-	-
Cieza	10	-	-	-	-	-	-	-	1	2
Fortuna	1	-	-	1	-	-	-	-	-	-
Fuente-Álamo	4	1	-	-	-	1	-	-	-	-
Jumilla	7	-	-	-	1	-	1	1	-	1
Librilla	4	-	-	-	-	-	-	-	-	1
Lorca	804	184	44	53	31	39	43	58	57	63
Lorquí	-	-	-	-	-	-	-	-	-	-
Mazarrón	36	-	1	3	2	1	4	-	5	1
Molina de Segura	5	-	2	1	-	-	1	-	-	-
Moratalá	3	-	-	-	1	-	-	1	1	-
Mula	9	-	-	-	-	-	1	2	1	-
Murcia	108	13	17	12	6	7	8	7	10	5
Ojós	2	-	-	-	-	-	-	-	1	-
Pliego	1	-	-	-	-	-	-	-	-	-
Puerto-Lumbreras	10	-	-	1	1	1	1	2	4	-
Ricote	-	-	-	-	-	-	-	-	-	-
San Javier	3	-	-	-	1	1	-	-	-	-
San Pedro del Pinatar	8	-	1	1	1	-	2	1	-	2
Santomera	-	-	-	-	-	-	-	-	-	-
Torre-Pacheco	4	-	-	-	-	-	-	-	1	-
Torres de Cotillas (Las)	4	-	-	2	-	-	-	1	-	-
Totana	10	-	-	-	-	-	-	1	-	2
Ulea	-	-	-	-	-	-	-	-	-	-
Unión (La)	5	-	-	-	-	1	-	-	1	-
Villanueva del Río Segura	-	-	-	-	-	-	-	-	-	-
Yecla	3	-	-	-	-	-	-	-	1	1



## 12.2. POBLACIÓN NACIDA EN LA REGION DE MURCIA SEGÚN MUNICIPIO Y AÑO DE NACIMIENTO. HOMBRES. (Conclusión)

MUNICIPIO DE NACIMIENTO	De 1942 a 1946	De 1937 a 1941	De 1932 a 1936	De 1927 a 1931	De 1922 a 1926	De 1917 a 1921	De 1912 a 1916	De 1907 a 1911	De 1906 y anteriores
TOTAL	493	381	475	452	418	265	164	119	68
Abanilla	-	-	-	-	-	-	-	-	-
Abarán	-	-	-	-	-	-	-	-	-
Águilas	427	330	426	396	364	227	141	103	62
Albudeite	-	-	-	1	-	-	-	-	-
Alcantarilla	-	-	-	1	1	1	-	-	-
Alcázares (Los)	-	-	-	-	-	-	-	-	-
Aledo	-	-	-	-	-	-	-	-	-
Alguazas	-	-	-	-	-	-	-	-	-
Alhama de Murcia	-	2	3	1	1	1	-	-	-
Archena	1	-	-	-	-	-	-	-	-
Beniel	-	-	-	-	-	1	-	-	-
Blanca	-	-	-	-	-	-	-	-	-
Bullas	-	-	-	-	-	-	-	-	-
Calasparra	-	1	-	-	-	-	-	-	-
Campos del Río	-	-	-	-	-	-	-	-	-
Caravaca de la Cruz	3	-	-	-	-	1	1	-	-
Cartagena	4	4	3	4	5	3	2	1	-
Cehegín	-	-	-	-	-	-	-	-	-
Ceutí	-	-	-	-	-	-	-	-	-
Cieza	4	-	1	-	1	1	-	-	-
Fortuna	-	-	-	-	-	-	-	-	-
Fuente-Álamo	-	1	-	1	-	-	-	-	-
Jumilla	2	-	-	-	-	-	-	1	-
Librilla	1	-	1	-	1	-	-	-	-
Lorca	39	29	30	39	38	26	16	11	4
Lorquí	-	-	-	-	-	-	-	-	-
Mazarrón	7	4	2	2	-	2	1	1	-
Molina de Segura	-	-	1	-	-	-	-	-	-
Moratalla	-	-	-	-	-	-	-	-	-
Mula	1	2	-	1	1	-	-	-	-
Murcia	3	5	4	3	3	1	2	1	1
Ojós	-	-	-	-	-	-	1	-	-
Pliego	-	-	1	-	-	-	-	-	-
Puerto-Lumbreras	-	-	-	-	-	-	-	-	-
Ricote	-	-	-	-	-	-	-	-	-
San Javier	-	1	-	-	-	-	-	-	-
San Pedro del Pinatar	-	-	-	-	-	-	-	-	-
Santomera	-	-	-	-	-	-	-	-	-
Torre-Pacheco	-	1	-	1	1	-	-	-	-
Torres de Cotillas (Las)	-	-	-	-	1	-	-	-	-
Totana	-	1	2	2	1	1	-	-	-
Ulea	-	-	-	-	-	-	-	-	-
Unión (La)	-	-	1	-	-	-	-	1	1
Villanueva del Río Segura	-	-	-	-	-	-	-	-	-
Yecla	1	-	-	-	-	-	-	-	-

(\*) Población nacida hasta el 1 de marzo de 1991, fecha de referencia censal.

### 12.3. POBLACIÓN NACIDA EN LA REGIÓN DE MURCIA SEGÚN MUNICIPIO Y AÑO DE NACIMIENTO. MUJERES. (Continúa)

MUNICIPIO DE NACIMIENTO	TOTAL	De 1987 a 1991(*)	De 1982 a 1986	De 1977 a 1981	De 1972 a 1976	De 1967 a 1971	De 1962 a 1966	De 1957 a 1961	De 1952 a 1956	De 1947 a 1951
TOTAL	10.066	656	856	989	945	785	749	733	553	555
Abanilla	1	-	-	-	-	-	-	-	-	-
Abarán	3	1	-	-	-	-	-	2	-	-
Águilas	8.827	493	769	909	890	726	667	631	481	472
Albudeite	7	-	1	2	-	-	-	-	2	-
Alcantarilla	5	-	1	-	-	-	-	1	-	1
Alcázares (Los)	-	-	-	-	-	-	-	-	-	-
Aledo	-	-	-	-	-	-	-	-	-	-
Alguazas	2	-	-	-	-	-	-	-	-	-
Alhama de Murcia	11	-	-	-	-	-	-	1	2	-
Archena	2	-	-	-	-	1	-	-	-	-
Beniel	6	-	1	1	-	-	-	-	1	-
Blanca	2	-	-	-	-	-	2	-	-	-
Bullas	5	-	1	1	1	-	-	1	-	-
Calasparra	3	1	-	-	-	-	1	1	-	-
Campos del Río	-	-	-	-	-	-	-	-	-	-
Caravaca de la Cruz	10	-	-	1	-	1	-	-	2	2
Cartagena	108	9	3	10	14	8	9	9	5	5
Cehegín	6	1	-	-	-	1	-	1	1	-
Ceutí	2	-	-	-	-	-	1	-	-	-
Cieza	2	-	-	-	-	-	-	-	-	-
Fortuna	3	-	-	-	-	-	-	-	1	-
Fuente-Álamo	4	-	-	1	-	1	-	-	-	-
Jumilla	5	-	-	-	-	-	-	-	-	-
Librilla	4	-	-	-	-	-	-	-	-	1
Lorca	799	130	58	40	24	33	53	64	44	54
Lorquí	1	-	-	-	-	-	-	-	-	-
Mazarrón	32	1	-	2	1	1	-	-	2	3
Molina de Segura	3	-	1	1	-	-	-	-	1	-
Moratalla	4	-	-	-	1	-	-	2	-	-
Mula	11	-	-	-	1	-	-	-	1	3
Murcia	144	18	20	17	11	8	8	12	6	11
Ojós	2	-	-	-	-	-	-	1	-	-
Pliego	1	-	-	-	-	-	-	-	-	-
Puerto-Lumbreras	14	-	-	1	-	4	4	2	1	1
Ricote	1	-	-	-	-	-	-	1	-	-
San Javier	6	1	-	2	2	-	-	-	1	-
San Pedro del Pinatar	2	-	1	1	-	-	-	-	-	-
Santomera	2	-	-	-	-	-	-	-	1	-
Torre-Pacheco	3	-	-	-	-	-	1	-	-	-
Torres de Cotillas (Las)	5	-	-	-	-	1	1	-	-	-
Totana	11	1	-	-	-	-	1	2	1	1
Ulea	-	-	-	-	-	-	-	-	-	-
Unión (La)	7	-	-	-	-	-	1	2	-	1
Villanueva del Río Segura	-	-	-	-	-	-	-	-	-	-
Yecla	-	-	-	-	-	-	-	-	-	-

### 12.3. POBLACIÓN NACIDA EN LA REGION DE MURCIA SEGÚN MUNICIPIO Y AÑO DE NACIMIENTO. MUJERES. (Conclusión)

MUNICIPIO DE NACIMIENTO	De 1942 a 1946	De 1937 a 1941	De 1932 a 1936	De 1927 a 1931	De 1922 a 1926	De 1917 a 1921	De 1912 a 1916	De 1907 a 1911	De 1906 y anteriores
TOTAL	456	391	507	470	482	322	258	226	133
Abanilla	1	-	-	-	-	-	-	-	-
Abarán	-	-	-	-	-	-	-	-	-
Águilas	383	339	440	424	403	268	224	201	107
Albudeite	-	1	1	-	-	-	-	-	-
Alcantarilla	-	-	1	-	1	-	-	-	-
Alcázares (Los)	-	-	-	-	-	-	-	-	-
Aledo	-	-	-	-	-	-	-	-	-
Alguazas	-	1	-	1	-	-	-	-	-
Alhama de Murcia	2	-	-	1	2	1	-	2	-
Archena	-	-	-	-	1	-	-	-	-
Beniel	1	1	-	-	1	-	-	-	-
Blanca	-	-	-	-	-	-	-	-	-
Bullas	-	-	-	-	-	-	1	-	-
Calasparra	-	-	-	-	-	-	-	-	-
Campos del Río	-	-	-	-	-	-	-	-	-
Caravaca de la Cruz	1	-	-	-	-	2	1	-	-
Cartagena	5	5	5	6	2	3	3	2	5
Cehegín	1	-	-	-	1	-	-	-	-
Ceutí	-	-	-	-	-	-	-	1	-
Cieza	-	-	-	-	1	1	-	-	-
Fortuna	-	1	-	-	1	-	-	-	-
Fuente-Álamo	-	-	2	-	-	-	-	-	-
Jumilla	2	1	-	1	-	-	-	1	-
Librilla	-	-	-	-	3	-	-	-	-
Lorca	41	36	48	27	57	38	21	15	16
Lorquí	-	-	1	-	-	-	-	-	-
Mazarrón	4	2	3	2	1	4	3	2	1
Molina de Segura	-	-	-	-	-	-	-	-	-
Moratalla	-	-	-	-	-	-	1	-	-
Mula	-	-	1	2	-	1	-	-	2
Murcia	10	2	3	5	5	2	3	2	1
Ojós	-	-	-	-	-	1	-	-	-
Pliego	-	-	-	-	1	-	-	-	-
Puerto-Lumbreras	1	-	-	-	-	-	-	-	-
Ricote	-	-	-	-	-	-	-	-	-
San Javier	-	-	-	-	-	-	-	-	-
San Pedro del Pinatar	-	-	-	-	-	-	-	-	-
Santomera	-	-	-	-	1	-	-	-	-
Torre-Pacheco	1	-	1	-	-	-	-	-	-
Torres de Cotillas (Las)	1	-	1	-	-	-	-	-	1
Totana	1	1	-	1	-	1	1	-	-
Ulea	-	-	-	-	-	-	-	-	-
Unión (La)	1	1	-	-	1	-	-	-	-
Villanueva del Río Segura	-	-	-	-	-	-	-	-	-
Yecla	-	-	-	-	-	-	-	-	-

(\*) Población nacida hasta el 1 de marzo de 1991, fecha de referencia censal.

**13.1. POBLACIÓN SEGÚN NACIONALIDAD Y EDAD. AMBOS SEXOS.** (Continúa)

NACIONALIDAD	TOTAL	De 0 a 4 años	De 5 a 9 años	De 10 a 14 años	De 15 a 19 años	De 20 a 24 años	De 25 a 29 años	De 30 a 34 años	De 35 a 39 años
<b>TOTAL</b>	24.894	1.728	2.029	2.364	2.303	1.997	1.928	1.910	1.593
<b>ESPAÑOLA</b>	24.704	1.726	2.022	2.357	2.293	1.985	1.916	1.896	1.586
<b>EXTRANJERA</b>	188	2	7	7	10	12	12	14	7
EUROPA	166	2	5	7	8	10	10	11	5
Alemania	30	-	2	2	-	2	2	2	2
Bélgica	13	-	-	1	2	2	-	-	-
Francia	32	2	2	1	3	1	5	6	-
Italia	11	-	-	-	1	2	-	-	2
P. Bajos	22	-	-	-	1	1	2	2	-
Portugal	-	-	-	-	-	-	-	-	-
Reino Unido	40	-	-	2	-	-	-	1	-
Suecia	3	-	-	-	-	1	-	-	-
Suiza	9	-	-	-	1	1	1	-	1
Resto países	6	-	1	1	-	-	-	-	-
ÁFRICA	5	-	-	-	-	-	1	1	-
Argelia	3	-	-	-	-	-	-	-	-
Marruecos	1	-	-	-	-	-	1	-	-
Senegal	1	-	-	-	-	-	-	1	-
Resto países	-	-	-	-	-	-	-	-	-
AMÉRICA NORTE	3	-	-	-	-	-	-	-	-
Estados Unidos	1	-	-	-	-	-	-	-	-
Resto países	2	-	-	-	-	-	-	-	-
AMÉRICA CENTRAL	-	-	-	-	-	-	-	-	-
Cuba	-	-	-	-	-	-	-	-	-
República Dominicana	-	-	-	-	-	-	-	-	-
Resto países	-	-	-	-	-	-	-	-	-
AMÉRICA SUR	9	-	-	-	1	1	1	2	1
Argentina	5	-	-	-	-	-	1	2	-
Brasil	-	-	-	-	-	-	-	-	-
Chile	-	-	-	-	-	-	-	-	-
Perú	-	-	-	-	-	-	-	-	-
Uruguay	4	-	-	-	1	1	-	-	1
Venezuela	-	-	-	-	-	-	-	-	-
Resto países	-	-	-	-	-	-	-	-	-
ASIA	5	-	2	-	1	1	-	-	1
China	5	-	2	-	1	1	-	-	1
Resto países	-	-	-	-	-	-	-	-	-
OCEANÍA	-	-	-	-	-	-	-	-	-
<b>APÁTRIDA</b>	2	-	-	-	-	-	-	-	-

**13.1. POBLACIÓN SEGÚN NACIONALIDAD Y EDAD. AMBOS SEXOS.** (Conclusión)

NACIONALIDAD	De 40 a 44 años	De 45 a 49 años	De 50 a 54 años	De 55 a 59 años	De 60 a 64 años	De 65 a 69 años	De 70 a 74 años	De 75 a 79 años	De 80 a 84 años	De 85 y más años
<b>TOTAL</b>	1.510	1.151	1.030	1.189	1.202	1.123	665	547	385	240
<b>ESPAÑOLA</b>	1.498	1.139	1.016	1.181	1.185	1.101	645	536	384	238
<b>EXTRANJERA</b>	12	12	14	7	17	22	20	10	1	2
<b>EUROPA</b>	12	11	13	6	16	18	20	9	1	2
Alemania	-	2	2	-	3	6	3	2	-	-
Bélgica	1	3	4	-	-	-	-	-	-	-
Francia	3	2	-	2	-	-	3	2	-	-
Italia	-	-	2	3	-	1	-	-	-	-
P. Bajos	-	-	1	-	2	3	8	1	1	-
Portugal	-	-	-	-	-	-	-	-	-	-
Reino Unido	7	2	2	1	7	7	6	3	-	2
Suecia	-	1	-	-	-	-	-	1	-	-
Suiza	1	-	1	-	2	1	-	-	-	-
Resto países	-	1	1	-	2	-	-	-	-	-
<b>ÁFRICA</b>	-	-	-	1	1	1	-	-	-	-
Argelia	-	-	-	1	1	1	-	-	-	-
Marruecos	-	-	-	-	-	-	-	-	-	-
Senegal	-	-	-	-	-	-	-	-	-	-
Resto países	-	-	-	-	-	-	-	-	-	-
<b>AMÉRICA NORTE</b>	-	-	-	-	-	3	-	-	-	-
Estados Unidos	-	-	-	-	-	1	-	-	-	-
Resto países	-	-	-	-	-	2	-	-	-	-
<b>AMÉRICA CENTRAL</b>	-	-	-	-	-	-	-	-	-	-
Cuba	-	-	-	-	-	-	-	-	-	-
República Dominicana	-	-	-	-	-	-	-	-	-	-
Resto países	-	-	-	-	-	-	-	-	-	-
<b>AMÉRICA SUR</b>	-	1	1	-	-	-	-	1	-	-
Argentina	-	-	1	-	-	-	-	1	-	-
Brasil	-	-	-	-	-	-	-	-	-	-
Chile	-	-	-	-	-	-	-	-	-	-
Perú	-	-	-	-	-	-	-	-	-	-
Uruguay	-	1	-	-	-	-	-	-	-	-
Venezuela	-	-	-	-	-	-	-	-	-	-
Resto países	-	-	-	-	-	-	-	-	-	-
<b>ASIA</b>	-	-	-	-	-	-	-	-	-	-
China	-	-	-	-	-	-	-	-	-	-
Resto países	-	-	-	-	-	-	-	-	-	-
<b>OCEANÍA</b>	-	-	-	-	-	-	-	-	-	-
<b>APÁTRIDA</b>	-	-	-	1	-	-	-	1	-	-

**13.2. POBLACIÓN SEGÚN NACIONALIDAD Y EDAD. HOMBRES.** (Continúa)

NACIONALIDAD	TOTAL	De 0 a 4 años	De 5 a 9 años	De 10 a 14 años	De 15 a 19 años	De 20 a 24 años	De 25 a 29 años	De 30 a 34 años	De 35 a 39 años
<b>TOTAL</b>	12.441	903	1.028	1.245	1.213	1.039	967	949	817
<b>ESPAÑOLA</b>	12.339	901	1.023	1.243	1.207	1.033	962	941	813
<b>EXTRANJERA</b>	101	2	5	2	6	6	5	8	4
<b>EUROPA</b>	88	2	3	2	4	5	5	6	3
Alemania	15	-	1	1	-	1	2	-	1
Bélgica	8	-	-	1	-	2	-	-	-
Francia	18	2	1	-	2	-	2	3	-
Italia	8	-	-	-	1	-	-	-	2
P. Bajos	11	-	-	-	-	1	-	2	-
Portugal	-	-	-	-	-	-	-	-	-
Reino Unido	18	-	-	-	-	-	-	1	-
Suecia	1	-	-	-	-	1	-	-	-
Suiza	5	-	-	-	1	-	1	-	-
Resto países	4	-	1	-	-	-	-	-	-
<b>ÁFRICA</b>	2	-	-	-	-	-	-	-	-
Argelia	2	-	-	-	-	-	-	-	-
Marruecos	-	-	-	-	-	-	-	-	-
Senegal	-	-	-	-	-	-	-	-	-
Resto países	-	-	-	-	-	-	-	-	-
<b>AMÉRICA NORTE</b>	2	-	-	-	-	-	-	-	-
Estados Unidos	1	-	-	-	-	-	-	-	-
Resto países	1	-	-	-	-	-	-	-	-
<b>AMÉRICA CENTRAL</b>	-	-	-	-	-	-	-	-	-
Cuba	-	-	-	-	-	-	-	-	-
República Dominicana	-	-	-	-	-	-	-	-	-
Resto países	-	-	-	-	-	-	-	-	-
<b>AMÉRICA SUR</b>	4	-	-	-	1	-	-	2	-
Argentina	3	-	-	-	-	-	-	2	-
Brasil	-	-	-	-	-	-	-	-	-
Chile	-	-	-	-	-	-	-	-	-
Perú	-	-	-	-	-	-	-	-	-
Uruguay	1	-	-	-	1	-	-	-	-
Venezuela	-	-	-	-	-	-	-	-	-
Resto países	-	-	-	-	-	-	-	-	-
<b>ASIA</b>	5	-	2	-	1	1	-	-	1
China	5	-	2	-	1	1	-	-	1
Resto países	-	-	-	-	-	-	-	-	-
<b>OCEANÍA</b>	-	-	-	-	-	-	-	-	-
<b>APÁTRIDA</b>	1	-	-	-	-	-	-	-	-

**13.2. POBLACIÓN SEGÚN NACIONALIDAD Y EDAD. HOMBRES.** (Conclusión)

NACIONALIDAD	De 40 a 44 años	De 45 a 49 años	De 50 a 54 años	De 55 a 59 años	De 60 a 64 años	De 65 a 69 años	De 70 a 74 años	De 75 a 79 años	De 80 a 84 años	De 85 y más años
<b>TOTAL</b>	783	588	505	569	571	542	293	214	136	79
<b>ESPAÑOLA</b>	779	581	498	564	562	531	280	208	135	78
<b>EXTRANJERA</b>	4	7	7	4	9	11	13	6	1	1
<b>EUROPA</b>	4	7	7	4	8	8	13	5	1	1
Alemania	-	2	-	-	1	3	2	1	-	-
Bélgica	-	2	3	-	-	-	-	-	-	-
Francia	2	2	-	1	-	-	3	-	-	-
Italia	-	-	2	2	-	1	-	-	-	-
P. Bajos	-	-	-	-	-	1	5	1	1	-
Portugal	-	-	-	-	-	-	-	-	-	-
Reino Unido	1	-	1	1	4	3	3	3	-	1
Suecia	-	-	-	-	-	-	-	-	-	-
Suiza	1	-	1	-	1	-	-	-	-	-
Resto países	-	1	-	-	2	-	-	-	-	-
<b>ÁFRICA</b>	-	-	-	-	1	1	-	-	-	-
Argelia	-	-	-	-	1	1	-	-	-	-
Marruecos	-	-	-	-	-	-	-	-	-	-
Senegal	-	-	-	-	-	-	-	-	-	-
Resto países	-	-	-	-	-	-	-	-	-	-
<b>AMÉRICA NORTE</b>	-	-	-	-	-	2	-	-	-	-
Estados Unidos	-	-	-	-	-	1	-	-	-	-
Resto países	-	-	-	-	-	1	-	-	-	-
<b>AMÉRICA CENTRAL</b>	-	-	-	-	-	-	-	-	-	-
Cuba	-	-	-	-	-	-	-	-	-	-
República Dominicana	-	-	-	-	-	-	-	-	-	-
Resto países	-	-	-	-	-	-	-	-	-	-
<b>AMÉRICA SUR</b>	-	-	-	-	-	-	-	1	-	-
Argentina	-	-	-	-	-	-	-	1	-	-
Brasil	-	-	-	-	-	-	-	-	-	-
Chile	-	-	-	-	-	-	-	-	-	-
Perú	-	-	-	-	-	-	-	-	-	-
Uruguay	-	-	-	-	-	-	-	-	-	-
Venezuela	-	-	-	-	-	-	-	-	-	-
Resto países	-	-	-	-	-	-	-	-	-	-
<b>ASIA</b>	-	-	-	-	-	-	-	-	-	-
China	-	-	-	-	-	-	-	-	-	-
Resto países	-	-	-	-	-	-	-	-	-	-
<b>OCEANÍA</b>	-	-	-	-	-	-	-	-	-	-
<b>APÁTRIDA</b>	-	-	-	1	-	-	-	-	-	-

**13.3. POBLACIÓN SEGÚN NACIONALIDAD Y EDAD. MUJERES.** (Continúa)

NACIONALIDAD	TOTAL	De 0 a 4 años	De 5 a 9 años	De 10 a 14 años	De 15 a 19 años	De 20 a 24 años	De 25 a 29 años	De 30 a 34 años	De 35 a 39 años
<b>TOTAL</b>	12.453	825	1.001	1.119	1.090	958	961	961	776
<b>ESPAÑOLA</b>	12.365	825	999	1.114	1.086	952	954	955	773
<b>EXTRANJERA</b>	87	-	2	5	4	6	7	6	3
<b>EUROPA</b>	78	-	2	5	4	5	5	5	2
Alemania	15	-	1	1	-	1	-	2	1
Bélgica	5	-	-	-	2	-	-	-	-
Francia	14	-	1	1	1	1	3	3	-
Italia	3	-	-	-	-	2	-	-	-
P. Bajos	11	-	-	-	1	-	2	-	-
Portugal	-	-	-	-	-	-	-	-	-
Reino Unido	22	-	-	2	-	-	-	-	-
Suecia	2	-	-	-	-	-	-	-	-
Suiza	4	-	-	-	-	1	-	-	1
Resto países	2	-	-	1	-	-	-	-	-
<b>ÁFRICA</b>	3	-	-	-	-	-	1	1	-
Argelia	1	-	-	-	-	-	-	-	-
Marruecos	1	-	-	-	-	-	1	-	-
Senegal	1	-	-	-	-	-	-	1	-
Resto países	-	-	-	-	-	-	-	-	-
<b>AMÉRICA NORTE</b>	1	-	-	-	-	-	-	-	-
Estados Unidos	-	-	-	-	-	-	-	-	-
Resto países	1	-	-	-	-	-	-	-	-
<b>AMÉRICA CENTRAL</b>	-	-	-	-	-	-	-	-	-
Cuba	-	-	-	-	-	-	-	-	-
República Dominicana	-	-	-	-	-	-	-	-	-
Resto países	-	-	-	-	-	-	-	-	-
<b>AMÉRICA SUR</b>	5	-	-	-	-	1	1	-	1
Argentina	2	-	-	-	-	-	1	-	-
Brasil	-	-	-	-	-	-	-	-	-
Chile	-	-	-	-	-	-	-	-	-
Perú	-	-	-	-	-	-	-	-	-
Uruguay	3	-	-	-	-	1	-	-	1
Venezuela	-	-	-	-	-	-	-	-	-
Resto países	-	-	-	-	-	-	-	-	-
<b>ASIA</b>	-	-	-	-	-	-	-	-	-
China	-	-	-	-	-	-	-	-	-
Resto países	-	-	-	-	-	-	-	-	-
<b>OCEANÍA</b>	-	-	-	-	-	-	-	-	-
<b>APÁTRIDA</b>	1	-	-	-	-	-	-	-	-



**13.3. POBLACIÓN SEGÚN NACIONALIDAD Y EDAD. MUJERES.** (Conclusión)

NACIONALIDAD	De 40 a 44 años	De 45 a 49 años	De 50 a 54 años	De 55 a 59 años	De 60 a 64 años	De 65 a 69 años	De 70 a 74 años	De 75 a 79 años	De 80 a 84 años	De 85 y más años
<b>TOTAL</b>	727	563	525	620	631	581	372	333	249	161
<b>ESPAÑOLA</b>	719	558	518	617	623	570	365	328	249	160
<b>EXTRANJERA</b>	8	5	7	3	8	11	7	4	-	1
<b>EUROPA</b>	8	4	6	2	8	10	7	4	-	1
Alemania	-	-	2	-	2	3	1	1	-	-
Bélgica	1	1	1	-	-	-	-	-	-	-
Francia	1	-	-	1	-	-	-	2	-	-
Italia	-	-	-	1	-	-	-	-	-	-
P. Bajos	-	-	1	-	2	2	3	-	-	-
Portugal	-	-	-	-	-	-	-	-	-	-
Reino Unido	6	2	1	-	3	4	3	-	-	1
Suecia	-	1	-	-	-	-	-	1	-	-
Suiza	-	-	-	-	1	1	-	-	-	-
Resto países	-	-	1	-	-	-	-	-	-	-
<b>ÁFRICA</b>	-	-	-	1	-	-	-	-	-	-
Argelia	-	-	-	1	-	-	-	-	-	-
Marruecos	-	-	-	-	-	-	-	-	-	-
Senegal	-	-	-	-	-	-	-	-	-	-
Resto países	-	-	-	-	-	-	-	-	-	-
<b>AMÉRICA NORTE</b>	-	-	-	-	-	1	-	-	-	-
Estados Unidos	-	-	-	-	-	-	-	-	-	-
Resto países	-	-	-	-	-	1	-	-	-	-
<b>AMÉRICA CENTRAL</b>	-	-	-	-	-	-	-	-	-	-
Cuba	-	-	-	-	-	-	-	-	-	-
República Dominicana	-	-	-	-	-	-	-	-	-	-
Resto países	-	-	-	-	-	-	-	-	-	-
<b>AMÉRICA SUR</b>	-	1	1	-	-	-	-	-	-	-
Argentina	-	-	1	-	-	-	-	-	-	-
Brasil	-	-	-	-	-	-	-	-	-	-
Chile	-	-	-	-	-	-	-	-	-	-
Perú	-	-	-	-	-	-	-	-	-	-
Uruguay	-	1	-	-	-	-	-	-	-	-
Venezuela	-	-	-	-	-	-	-	-	-	-
Resto países	-	-	-	-	-	-	-	-	-	-
<b>ASIA</b>	-	-	-	-	-	-	-	-	-	-
China	-	-	-	-	-	-	-	-	-	-
Resto países	-	-	-	-	-	-	-	-	-	-
<b>OCEANÍA</b>	-	-	-	-	-	-	-	-	-	-
<b>APÁTRIDA</b>	-	-	-	-	-	-	-	1	-	-

## **II. EDUCACIÓN**

### 1.1. POBLACIÓN QUE ESTÁ CURSANDO ESTUDIOS SEGÚN EDAD Y CLASE DE ENSEÑANZA. AMBOS SEXOS. (VIVIENDAS FAMILIARES). (Continúa)

EDAD	TOTAL	ENSE- ÑANZA PREES- COLAR	PRIMER GRADO		SEGUNDO GRADO				
			E.G.B. de 1º a 5º	Educa- ción Especial	1º ciclo	2º ciclo			Otras ense. de 2º grado
					E.G.B. de 6º a 8º	F.P. de 1º grado	F.P. de 2º grado	B.U.P y C.O.U	
TOTAL	6.430	1.006	2.316	43	1.501	286	189	654	11
Menores de 4 años	291	291	-	-	-	-	-	-	-
De 4 años	298	298	-	-	-	-	-	-	-
De 5 años	370	370	-	-	-	-	-	-	-
De 6 años	354	47	307	-	-	-	-	-	-
De 7 años	401	-	398	3	-	-	-	-	-
De 8 años	419	-	417	2	-	-	-	-	-
De 9 años	466	-	462	4	-	-	-	-	-
De 10 años	456	-	454	2	-	-	-	-	-
De 11 años	491	-	203	3	282	-	-	-	-
De 12 años	485	-	47	5	433	-	-	-	-
De 13 años	450	-	11	1	438	-	-	-	-
De 14 años	395	-	3	5	223	36	-	126	-
De 15 años	338	-	5	3	102	83	-	142	-
De 16 años	249	-	1	-	14	74	18	140	-
De 17 años	211	-	1	3	5	35	38	123	1
De 18 años	182	-	1	1	1	28	41	71	1
De 19 años	132	-	-	-	1	10	32	21	1
De 20 años	102	-	1	-	1	3	28	12	2
De 21 años	77	-	1	-	-	3	9	11	1
De 22 años	72	-	-	1	-	5	8	-	-
De 23 años	46	-	-	1	-	-	4	2	-
De 24 años	33	-	-	-	-	2	4	1	1
De 25 años	20	-	-	-	-	2	2	-	3
De 26 años	13	-	-	-	-	-	-	1	1
De 27 años	10	-	-	-	-	-	-	1	-
De 28 años	13	-	-	1	-	-	1	1	-
De 29 años	4	-	-	-	-	-	1	-	-
De 30 y más años	52	-	4	8	1	5	3	2	-

### 1.1. POBLACIÓN QUE ESTÁ CURSANDO ESTUDIOS SEGÚN EDAD Y CLASE DE ENSEÑANZA. AMBOS SEXOS. (VIVIENDAS FAMILIARES). (Conclusión)

EDAD	TERCER GRADO							NO CLASIFICABLES	
	Arquitectura e ingeniería técnica	Otras escuelas universitarias	Facultad o colegio universitario	Escuela técnica superior	Doctorado	Postgraduado o especialización	Otras enseñanzas de 3 <sup>er</sup> grado	F.P. ocupacional	Otras enseñanzas
TOTAL	37	62	253	10	3	3	5	5	46
Menores de 4 años	-	-	-	-	-	-	-	-	-
De 4 años	-	-	-	-	-	-	-	-	-
De 5 años	-	-	-	-	-	-	-	-	-
De 6 años	-	-	-	-	-	-	-	-	-
De 7 años	-	-	-	-	-	-	-	-	-
De 8 años	-	-	-	-	-	-	-	-	-
De 9 años	-	-	-	-	-	-	-	-	-
De 10 años	-	-	-	-	-	-	-	-	-
De 11 años	-	-	-	-	-	-	-	-	3
De 12 años	-	-	-	-	-	-	-	-	-
De 13 años	-	-	-	-	-	-	-	-	-
De 14 años	-	-	-	-	-	-	-	-	2
De 15 años	-	-	-	-	-	-	-	1	2
De 16 años	-	-	-	-	-	-	-	-	2
De 17 años	-	-	-	-	-	-	-	1	4
De 18 años	6	5	21	1	-	-	-	-	5
De 19 años	6	12	42	3	-	-	-	1	3
De 20 años	5	12	34	-	-	-	-	2	2
De 21 años	4	6	34	4	-	-	2	-	2
De 22 años	7	8	37	-	-	-	1	-	5
De 23 años	2	9	24	-	1	1	-	-	2
De 24 años	1	4	19	-	-	1	-	-	-
De 25 años	2	1	5	-	1	-	1	-	3
De 26 años	1	-	8	-	-	1	-	-	1
De 27 años	2	1	4	-	-	-	-	-	2
De 28 años	1	1	6	1	-	-	-	-	1
De 29 años	-	-	-	1	-	-	-	-	2
De 30 y más años	-	3	19	-	1	-	1	-	5

## 1.2. POBLACIÓN QUE ESTÁ CURSANDO ESTUDIOS SEGÚN EDAD Y CLASE DE ENSEÑANZA. HOMBRES. (VIVIENDAS FAMILIARES). (Continúa)

EDAD	TOTAL	ENSE- ÑANZA PREES- COLAR	PRIMER GRADO		SEGUNDO GRADO				
			E.G.B. de 1º a 5º	Educa- ción Especial	1º ciclo	2º ciclo			Otras ense. de 2º grado
					E.G.B. de 6º a 8º	F.P. de 1º grado	F.P. de 2º grado	B.U.P y C.O.U	
TOTAL	3.319	527	1.173	26	809	148	94	331	5
Menores de 4 años	146	146	-	-	-	-	-	-	-
De 4 años	160	160	-	-	-	-	-	-	-
De 5 años	202	202	-	-	-	-	-	-	-
De 6 años	174	19	155	-	-	-	-	-	-
De 7 años	206	-	203	3	-	-	-	-	-
De 8 años	205	-	204	1	-	-	-	-	-
De 9 años	234	-	232	2	-	-	-	-	-
De 10 años	238	-	237	1	-	-	-	-	-
De 11 años	270	-	103	3	161	-	-	-	-
De 12 años	250	-	22	3	225	-	-	-	-
De 13 años	232	-	7	1	224	-	-	-	-
De 14 años	221	-	1	3	126	24	-	67	-
De 15 años	177	-	1	1	60	32	-	82	-
De 16 años	129	-	1	-	9	39	7	72	-
De 17 años	114	-	1	2	2	25	21	58	1
De 18 años	90	-	1	-	-	15	22	29	-
De 19 años	65	-	-	-	1	7	16	10	1
De 20 años	51	-	1	-	1	2	13	6	2
De 21 años	41	-	1	-	-	1	6	6	1
De 22 años	35	-	-	1	-	1	3	-	-
De 23 años	23	-	-	1	-	-	2	-	-
De 24 años	9	-	-	-	-	1	1	-	-
De 25 años	3	-	-	-	-	-	-	-	-
De 26 años	7	-	-	-	-	-	-	-	-
De 27 años	4	-	-	-	-	-	-	-	-
De 28 años	9	-	-	-	-	-	1	1	-
De 29 años	1	-	-	-	-	-	1	-	-
De 30 y más años	23	-	3	4	-	1	1	-	-

## 1.2. POBLACIÓN QUE ESTÁ CURSANDO ESTUDIOS SEGÚN EDAD Y CLASE DE ENSEÑANZA. HOMBRES. (VIVIENDAS FAMILIARES). (Conclusión)

EDAD	TERCER GRADO							NO CLASIFICABLES	
	Arquitectura e ingeniería técnica	Otras escuelas universitarias	Facultad o colegio universitario	Escuela técnica superior	Doctorado	Postgraduado o especialización	Otras enseñanzas de 3 <sup>er</sup> grado	F.P. ocupacional	Otras enseñanzas
TOTAL	32	24	111	8	1	1	4	3	22
Menores de 4 años	-	-	-	-	-	-	-	-	-
De 4 años	-	-	-	-	-	-	-	-	-
De 5 años	-	-	-	-	-	-	-	-	-
De 6 años	-	-	-	-	-	-	-	-	-
De 7 años	-	-	-	-	-	-	-	-	-
De 8 años	-	-	-	-	-	-	-	-	-
De 9 años	-	-	-	-	-	-	-	-	-
De 10 años	-	-	-	-	-	-	-	-	-
De 11 años	-	-	-	-	-	-	-	-	3
De 12 años	-	-	-	-	-	-	-	-	-
De 13 años	-	-	-	-	-	-	-	-	-
De 14 años	-	-	-	-	-	-	-	-	-
De 15 años	-	-	-	-	-	-	-	-	1
De 16 años	-	-	-	-	-	-	-	-	1
De 17 años	-	-	-	-	-	-	-	1	3
De 18 años	6	2	10	1	-	-	-	-	4
De 19 años	6	2	17	2	-	-	-	1	2
De 20 años	4	7	12	-	-	-	-	1	2
De 21 años	3	2	15	4	-	-	1	-	1
De 22 años	6	3	19	-	-	-	1	-	1
De 23 años	2	4	12	-	-	1	-	-	1
De 24 años	1	2	4	-	-	-	-	-	-
De 25 años	1	-	1	-	-	-	1	-	-
De 26 años	-	-	7	-	-	-	-	-	-
De 27 años	2	-	1	-	-	-	-	-	1
De 28 años	1	1	4	1	-	-	-	-	-
De 29 años	-	-	-	-	-	-	-	-	-
De 30 y más años	-	1	9	-	1	-	1	-	2

### 1.3. POBLACIÓN QUE ESTÁ CURSANDO ESTUDIOS SEGÚN EDAD Y CLASE DE ENSEÑANZA. MUJERES. (VIVIENDAS FAMILIARES). (Continúa)

EDAD	TOTAL	ENSEÑANZA PREESCOLAR	PRIMER GRADO		SEGUNDO GRADO				
			E.G.B. de 1º a 5º	Educa-ción Especial	1º ciclo	2º ciclo			Otras ense. de 2º grado
					E.G.B. de 6º a 8º	F.P. de 1º grado	F.P. de 2º grado	B.U.P y C.O.U	
TOTAL	3.111	479	1.143	17	692	138	95	323	6
Menores de 4 años	145	145	-	-	-	-	-	-	-
De 4 años	138	138	-	-	-	-	-	-	-
De 5 años	168	168	-	-	-	-	-	-	-
De 6 años	180	28	152	-	-	-	-	-	-
De 7 años	195	-	195	-	-	-	-	-	-
De 8 años	214	-	213	1	-	-	-	-	-
De 9 años	232	-	230	2	-	-	-	-	-
De 10 años	218	-	217	1	-	-	-	-	-
De 11 años	221	-	100	-	121	-	-	-	-
De 12 años	235	-	25	2	208	-	-	-	-
De 13 años	218	-	4	-	214	-	-	-	-
De 14 años	174	-	2	2	97	12	-	59	-
De 15 años	161	-	4	2	42	51	-	60	-
De 16 años	120	-	-	-	5	35	11	68	-
De 17 años	97	-	-	1	3	10	17	65	-
De 18 años	92	-	-	1	1	13	19	42	1
De 19 años	67	-	-	-	-	3	16	11	-
De 20 años	51	-	-	-	-	1	15	6	-
De 21 años	36	-	-	-	-	2	3	5	-
De 22 años	37	-	-	-	-	4	5	-	-
De 23 años	23	-	-	-	-	-	2	2	-
De 24 años	24	-	-	-	-	1	3	1	1
De 25 años	17	-	-	-	-	2	2	-	3
De 26 años	6	-	-	-	-	-	-	1	1
De 27 años	6	-	-	-	-	-	-	1	-
De 28 años	4	-	-	1	-	-	-	-	-
De 29 años	3	-	-	-	-	-	-	-	-
De 30 y más años	29	-	1	4	1	4	2	2	-

### 1.3. POBLACIÓN QUE ESTÁ CURSANDO ESTUDIOS SEGÚN EDAD Y CLASE DE ENSEÑANZA. MUJERES. (VIVIENDAS FAMILIARES). (Conclusión)

EDAD	TERCER GRADO							NO CLASIFICABLES	
	Arquitectura e ingeniería técnica	Otras escuelas universitarias	Facultad o colegio universitario	Escuela técnica superior	Doctorado	Postgraduado o especialización	Otras enseñanzas de 3 <sup>er</sup> grado	F.P. ocupacional	Otras enseñanzas
TOTAL	5	38	142	2	2	2	1	2	24
Menores de 4 años	-	-	-	-	-	-	-	-	-
De 4 años	-	-	-	-	-	-	-	-	-
De 5 años	-	-	-	-	-	-	-	-	-
De 6 años	-	-	-	-	-	-	-	-	-
De 7 años	-	-	-	-	-	-	-	-	-
De 8 años	-	-	-	-	-	-	-	-	-
De 9 años	-	-	-	-	-	-	-	-	-
De 10 años	-	-	-	-	-	-	-	-	-
De 11 años	-	-	-	-	-	-	-	-	-
De 12 años	-	-	-	-	-	-	-	-	-
De 13 años	-	-	-	-	-	-	-	-	-
De 14 años	-	-	-	-	-	-	-	-	2
De 15 años	-	-	-	-	-	-	-	1	1
De 16 años	-	-	-	-	-	-	-	-	1
De 17 años	-	-	-	-	-	-	-	-	1
De 18 años	-	3	11	-	-	-	-	-	1
De 19 años	-	10	25	1	-	-	-	-	1
De 20 años	1	5	22	-	-	-	-	1	-
De 21 años	1	4	19	-	-	-	1	-	1
De 22 años	1	5	18	-	-	-	-	-	4
De 23 años	-	5	12	-	1	-	-	-	1
De 24 años	-	2	15	-	-	1	-	-	-
De 25 años	1	1	4	-	1	-	-	-	3
De 26 años	1	-	1	-	-	1	-	-	1
De 27 años	-	1	3	-	-	-	-	-	1
De 28 años	-	-	2	-	-	-	-	-	1
De 29 años	-	-	-	1	-	-	-	-	2
De 30 y más años	-	2	10	-	-	-	-	-	3



## 2.1. POBLACIÓN QUE ESTÁ CURSANDO ESTUDIOS SEGÚN CLASE DE ENSEÑANZA Y ESTADO CIVIL. AMBOS SEXOS. (VIVIENDAS FAMILIARES).

CLASE DE ENSEÑANZA	TOTAL	Solteros	Casados	Viudos	Separados	Divorciados
TOTAL	6.430	6.363	55	-	10	2
ENSEÑANZA PREESCOLAR	1.006	1.006	-	-	-	-
ENSEÑANZAS DE PRIMER GRADO	2.359	2.350	7	-	2	-
ENSEÑANZAS DE SEGUNDO GRADO	2.641	2.614	21	-	4	2
Primer Ciclo	1.501	1.499	2	-	-	-
Segundo Ciclo	1.129	1.104	19	-	4	2
Otras enseñanzas de segundo grado	11	11	-	-	-	-
ENSEÑANZAS DE TERCER GRADO	373	351	20	-	2	-
Escuelas Universitarias y equivalentes	99	97	2	-	-	-
Facultades y Escuelas Téc..Superiores	263	245	16	-	2	-
Estudios de Doctorado y Especialización	6	5	1	-	-	-
Otras enseñanzas de tercer grado	5	4	1	-	-	-
ENSEÑANZAS NO CLASIFICABLES	51	42	7	-	2	-

## 2.2. POBLACIÓN QUE ESTÁ CURSANDO ESTUDIOS SEGÚN CLASE DE ENSEÑANZA Y ESTADO CIVIL. HOMBRES. (VIVIENDAS FAMILIARES).

CLASE DE ENSEÑANZA	TOTAL	Solteros	Casados	Viudos	Separados	Divorciados
TOTAL	3.319	3.298	17	-	4	-
ENSEÑANZA PREESCOLAR	527	527	-	-	-	-
ENSEÑANZAS DE PRIMER GRADO	1.199	1.194	3	-	2	-
ENSEÑANZAS DE SEGUNDO GRADO	1.387	1.384	3	-	-	-
Primer Ciclo	809	809	-	-	-	-
Segundo Ciclo	573	570	3	-	-	-
Otras enseñanzas de segundo grado	5	5	-	-	-	-
ENSEÑANZAS DE TERCER GRADO	181	170	10	-	1	-
Escuelas Universitarias y equivalentes	56	55	1	-	-	-
Facultades y Escuelas Técnicas Superiores	119	111	7	-	1	-
Estudios de Doctorado y Especialización	2	1	1	-	-	-
Otras enseñanzas de tercer grado	4	3	1	-	-	-
ENSEÑANZAS NO CLASIFICABLES	25	23	1	-	1	-

### 2.3. POBLACIÓN QUE ESTÁ CURSANDO ESTUDIOS SEGÚN CLASE DE ENSEÑANZA Y ESTADO CIVIL. MUJERES. (VIVIENDAS FAMILIARES).

CLASE DE ENSEÑANZA	TOTAL	Solteras	Casadas	Viudas	Separadas	Divorciadas
TOTAL	3.111	3.065	38	-	6	2
ENSEÑANZA PREESCOLAR	479	479	-	-	-	-
ENSEÑANZAS DE PRIMER GRADO	1.160	1.156	4	-	-	-
ENSEÑANZAS DE SEGUNDO GRADO	1.254	1.230	18	-	4	2
Primer Ciclo	692	690	2	-	-	-
Segundo Ciclo	556	534	16	-	4	2
Otras enseñanzas de segundo grado	6	6	-	-	-	-
ENSEÑANZAS DE TERCER GRADO	192	181	10	-	1	-
Escuelas Universitarias y equivalentes	43	42	1	-	-	-
Facultades y Escuelas Técnicas Superiores	144	134	9	-	1	-
Estudios de Doctorado y Especialización	4	4	-	-	-	-
Otras enseñanzas de tercer grado	1	1	-	-	-	-
ENSEÑANZAS NO CLASIFICABLES	26	19	6	-	1	-

### G.4. POBLACIÓN SEGÚN ESTUDIOS EN CURSO Y SEXO.

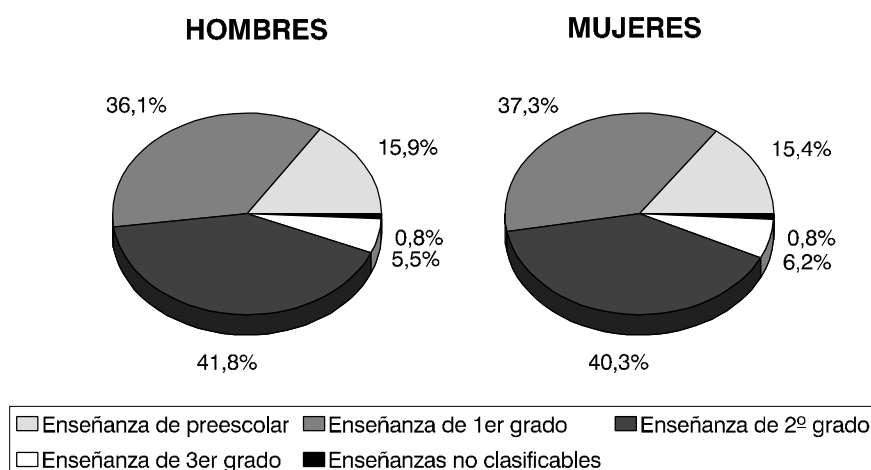

### 3.1. TASAS DE ESCOLARIDAD DE LA POBLACIÓN DE 4 Y MÁS AÑOS SEGÚN CLASE DE ENSEÑANZA Y EDAD. AMBOS SEXOS. (VIVIENDAS FAMILIARES).

CLASE DE ENSEÑANZA	TOTAL	Por cien habitantes						
		De 4 a 5 años	De 6 a 9 años	De 10 a 13 años	De 14 a 17 años	De 18 a 24 años	De 25 a 29 años	De 30 y más años
TOTAL	26,29	94,35	99,39	99,05	62,96	22,46	3,11	0,42
ENSEÑANZA PREESCOLAR	3,06	94,35	2,85	-	-	-	-	-
Jardín de Infancia y Párvulos	3,06	94,35	2,85	-	-	-	-	-
ENSEÑANZA DE PRIMER GRADO	10,10	-	96,55	38,21	1,11	0,21	0,05	0,10
EGB (Cursos de 1º a 5º)	9,92	-	96,00	37,63	0,53	0,10	-	0,03
Educación Especial	0,18	-	0,55	0,58	0,58	0,10	0,05	0,06
ENSEÑANZAS DE SEGUNDO GRADO	11,31	-	-	60,68	61,21	10,60	0,67	0,09
Primer Ciclo (EGB de 6º a 8º)	6,43	-	-	60,68	18,15	0,10	-	0,01
Segundo Ciclo	4,84	-	-	-	43,01	10,29	0,47	0,08
Formación Profesional de primer grado	1,22	-	-	-	12,03	1,78	0,10	0,04
Formación Profesional de segundo grado	0,81	-	-	-	2,96	4,39	0,21	0,02
BUP Y COU	2,80	-	-	-	28,02	4,12	0,16	0,02
Otras enseñanzas de segundo grado	0,05	-	-	-	0,05	0,21	0,21	-
ENSEÑANZAS DE TERCER GRADO	1,60	-	-	-	-	10,88	1,92	0,19
Escuelas Universitarias y equivalentes	0,42	-	-	-	-	3,03	0,47	0,02
Estudios de Arquit. e Ingenier. Técnicas	0,16	-	-	-	-	1,08	0,31	-
Otras Escuelas Universitarias	0,27	-	-	-	-	1,95	0,16	0,02
Enseñanzas Universitarias	1,17	-	-	-	-	7,85	1,45	0,17
Estudios de Facult. o Coleg. Univer	1,08	-	-	-	-	7,36	1,19	0,15
Estudios de Escuelas Téc. Superiores	0,04	-	-	-	-	0,28	0,10	-
Estudios de Doctorado	0,01	-	-	-	-	0,03	0,05	0,01
Estudios de Postg.o especial. licenciados	0,01	-	-	-	-	0,07	0,05	-
Otras enseñanzas de tercer grado	0,02	-	-	-	-	0,10	0,05	0,01
ENSEÑANZAS NO CLASIFICABLES	0,22	-	-	0,16	0,63	0,77	0,47	0,04
Formación Profesional Ocupacional	0,02	-	-	-	0,11	0,10	-	-
Otras enseñanzas	0,20	-	-	0,16	0,53	0,66	0,47	0,04

### 3.2. TASAS DE ESCOLARIDAD DE LA POBLACIÓN DE 4 Y MÁS AÑOS SEGÚN CLASE DE ENSEÑANZA Y EDAD. HOMBRES. (VIVIENDAS FAMILIARES).

CLASE DE ENSEÑANZA	TOTAL	Por cien habitantes						
		De 4 a 5 años	De 6 a 9 años	De 10 a 13 años	De 14 a 17 años	De 18 a 24 años	De 25 a 29 años	De 30 y más años
TOTAL	27,24	95,01	99,64	99,60	63,78	20,99	2,48	0,38
ENSEÑANZA PREESCOLAR	3,27	95,01	2,31	-	-	-	-	-
Jardín de Infancia y Párvulos	3,27	95,01	2,31	-	-	-	-	-
ENSEÑANZA DE PRIMER GRADO	10,29	-	97,32	37,93	1,00	0,33	-	0,12
EGB (Cursos de 1º a 5º)	10,07	-	96,59	37,12	0,40	0,20	-	0,05
Educación Especial	0,22	-	0,73	0,80	0,60	0,13	-	0,07
ENSEÑANZAS DE SEGUNDO GRADO	11,91	-	-	61,37	62,19	9,83	0,31	0,03
Primer Ciclo (EGB de 6º a 8º)	6,94	-	-	61,37	19,60	0,13	-	-
Segundo Ciclo	4,92	-	-	-	42,49	9,43	0,31	0,03
Formación Profesional de primer grado	1,27	-	-	-	11,94	1,80	-	0,02
Formación Profesional de segundo grado	0,81	-	-	-	2,79	4,21	0,21	0,02
BUP Y COU	2,84	-	-	-	27,76	3,41	0,10	-
Otras enseñanzas de segundo grado	0,04	-	-	-	0,10	0,27	-	-
ENSEÑANZAS DE TERCER GRADO	1,55	-	-	-	-	9,96	2,07	0,20
Escuelas Universitarias y equivalentes	0,48	-	-	-	-	3,34	0,52	0,02
Estudios de Arquit. e Ingenier. Técnicas	0,27	-	-	-	-	1,87	0,41	-
Otras Escuelas Universitarias	0,21	-	-	-	-	1,47	0,10	0,02
Enseñanzas Universitarias	1,07	-	-	-	-	6,62	1,55	0,18
Estudios de Facult. o Coleg. Univer	0,95	-	-	-	-	5,95	1,34	0,15
Estudios de Escuelas Téc. Superiores	0,07	-	-	-	-	0,47	0,10	-
Estudios de Doctorado	0,01	-	-	-	-	-	-	0,02
Estudios de Postg.o especial. licenciados	0,01	-	-	-	-	0,07	-	-
Otras enseñanzas de tercer grado	0,03	-	-	-	-	0,13	0,10	0,02
ENSEÑANZAS NO CLASIFICABLES	0,21	-	-	0,30	0,60	0,87	0,10	0,03
Formación Profesional Ocupacional	0,03	-	-	-	0,10	0,13	-	-
Otras enseñanzas	0,19	-	-	0,30	0,50	0,74	0,10	0,03

### 3.3. TASAS DE ESCOLARIDAD DE LA POBLACIÓN DE 4 Y MÁS AÑOS SEGÚN CLASE DE ENSEÑANZA Y EDAD. MUJERES. (VIVIENDAS FAMILIARES).

CLASE DE ENSEÑANZA	TOTAL	Por cien habitantes						
		De 4 a 5 años	De 6 a 9 años	De 10 a 13 años	De 14 a 17 años	De 18 a 24 años	De 25 a 29 años	De 30 y más años
TOTAL	25,35	93,58	99,15	98,45	62,02	24,07	3,75	0,45
ENSEÑANZA PREESCOLAR	2,85	93,58	3,38	-	-	-	-	-
Jardín de Infancia y Párvulos	2,85	93,58	3,38	-	-	-	-	-
ENSEÑANZA DE PRIMER GRADO	9,91	-	95,77	38,52	1,24	0,07	0,10	0,08
EGB (Cursos de 1º a 5º)	9,77	-	95,41	38,19	0,67	-	-	0,02
Educación Especial	0,15	-	0,36	0,33	0,56	0,07	0,10	0,06
ENSEÑANZAS DE SEGUNDO GRADO	10,72	-	-	59,93	60,11	11,45	1,04	0,14
Primer Ciclo (EGB de 6º a 8º)	5,91	-	-	59,93	16,52	0,07	-	0,02
Segundo Ciclo	4,75	-	-	-	43,60	11,23	0,63	0,12
Formación Profesional de primer grado	1,18	-	-	-	12,13	1,75	0,21	0,06
Formación Profesional de segundo grado	0,81	-	-	-	3,15	4,60	0,21	0,03
BUP Y COU	2,76	-	-	-	28,31	4,89	0,21	0,03
Otras enseñanzas de segundo grado	0,05	-	-	-	-	0,15	0,42	-
ENSEÑANZAS DE TERCER GRADO	1,64	-	-	-	-	11,89	1,77	0,19
Escuelas Universitarias y equivalentes	0,37	-	-	-	-	2,70	0,42	0,03
Estudios de Arquit. e Ingenier. Técnicas	0,04	-	-	-	-	0,22	0,21	-
Otras Escuelas Universitarias	0,32	-	-	-	-	2,48	0,21	0,03
Enseñanzas Universitarias	1,27	-	-	-	-	9,19	1,35	0,16
Estudios de Facult. o Coleg. Univer	1,21	-	-	-	-	8,90	1,04	0,16
Estudios de Escuelas Téc. Superiores	0,02	-	-	-	-	0,07	0,10	-
Estudios de Doctorado	0,02	-	-	-	-	0,07	0,10	-
Estudios de Postg.o especial. licenciados	0,02	-	-	-	-	0,07	0,10	-
Otras enseñanzas de tercer grado	0,01	-	-	-	-	0,07	-	-
ENSEÑANZAS NO CLASIFICABLES	0,22	-	-	-	0,67	0,66	0,83	0,05
Formación Profesional Ocupacional	0,02	-	-	-	0,11	0,07	-	-
Otras enseñanzas	0,21	-	-	-	0,56	0,58	0,83	0,05

#### 4.1. POBLACIÓN DE 10 Y MÁS AÑOS SEGÚN NIVEL DE INSTRUCCIÓN Y EDAD. AMBOS SEXOS. (Continúa)

NIVEL DE INSTRUCCIÓN	TOTAL	De 10 a 14 años	De 15 a 19 años	De 20 a 24 años	De 25 a 29 años	De 30 a 34 años	De 35 a 39 años	De 40 a 44 años	De 45 a 49 años
TOTAL	21.137	2.364	2.303	1.997	1.928	1.910	1.593	1.510	1.151
NO SABE LEER O ESCRIBIR	1.326	4	17	5	20	31	48	55	51
SIN ESTUDIOS	7.520	753	156	242	298	507	607	702	587
PRIMER GRADO	6.730	1.429	713	588	671	662	541	510	371
Estudios primarios o cinco cursos aprobados de EGB o equivalentes	6.730	1.429	713	588	671	662	541	510	371
SEGUNDO GRADO	4.831	178	1.417	1.075	794	553	292	181	95
Bachillerato elemental (General, laboral o técnico)									
Graduado escolar, EGB completa o equivalente	3.106	178	1.053	584	459	323	179	114	58
FP primer grado									
Oficialía Industrial	421	-	143	133	71	29	13	13	11
FP segundo grado									
Maestría Industrial	346	-	22	113	110	51	19	14	6
Bachiller Superior, BUP	925	-	199	244	146	147	79	39	17
Otras Titulaciones Medias	33	-	-	1	8	3	2	1	3
TERCER GRADO	730	-	-	87	145	157	105	62	47
Arquitecto e Ingeniero									
Técnicos y Diplomados de Escuelas Técnicas Superiores	67	-	-	4	11	12	11	6	7
Diplomados de Escuelas Universitarias y Diplomados de Facultades y Colegios Universitarios	368	-	-	64	59	71	48	42	27
Arquitectos e Ingenieros Superiores	19	-	-	-	3	5	2	2	2
Licenciados Universitarios	247	-	-	18	69	64	40	10	10
Titulados de Estudios Superiores no universitarios	17	-	-	1	3	4	1	-	1
Doctorado	3	-	-	-	-	-	-	-	-
Titulaciones de Estudios de Postgrado o Especialización para Licenciados	9	-	-	-	-	1	3	2	-

#### 4.1. POBLACIÓN DE 10 Y MÁS AÑOS SEGÚN NIVEL DE INSTRUCCIÓN Y EDAD. AMBOS SEXOS. (Conclusión)

NIVEL DE INSTRUCCIÓN	De 50 a 54 años	De 55 a 59 años	De 60 a 64 años	De 65 a 69 años	De 70 a 74 años	De 75 a 79 años	De 80 a 84 años	De 85 y más años
TOTAL	1.030	1.189	1.202	1.123	665	547	385	240
NO SABE LEER O ESCRIBIR	105	178	177	171	119	126	124	95
SIN ESTUDIOS	578	710	711	662	382	309	199	117
PRIMER GRADO	246	245	259	240	111	80	46	18
Estudios primarios o cinco cursos aprobados de EGB o equivalentes	246	245	259	240	111	80	46	18
SEGUNDO GRADO	70	36	37	35	34	21	10	3
Bachillerato elemental (General, laboral o técnico)								
Graduado escolar, EGB completa o equivalente	48	21	25	23	19	12	7	3
FP primer grado								
Oficialía Industrial	2	1	1	1	1	1	1	-
FP segundo grado								
Maestría Industrial	4	4	2	-	-	-	1	-
Bachiller Superior, BUP	14	7	8	8	10	6	1	-
Otras Titulaciones Medias	2	3	1	3	4	2	-	-
TERCER GRADO	31	20	18	15	19	11	6	7
Arquitecto e Ingeniero								
Técnicos y Diplomados de Escuelas Técnicas Superiores	3	-	6	3	2	2	-	-
Diplomados de Escuelas Universitarias y Diplomados de Facultades y Colegios Universitarios	16	9	3	7	12	3	5	2
Arquitectos e Ingenieros Superiores	1	1	1	-	1	1	-	-
Licenciados Universitarios	7	9	6	4	2	4	-	4
Titulados de Estudios Superiores no universitarios	1	-	2	-	1	1	1	1
Doctorado	2	1	-	-	-	-	-	-
Titulaciones de Estudios de Postgrado o Especialización para Licenciados	1	-	-	1	1	-	-	-

## 4.2. POBLACIÓN DE 10 Y MÁS AÑOS SEGÚN NIVEL DE INSTRUCCIÓN Y EDAD. HOMBRES. (Continúa)

NIVEL DE INSTRUCCIÓN	TOTAL	De 10 a 14 años	De 15 a 19 años	De 20 a 24 años	De 25 a 29 años	De 30 a 34 años	De 35 a 39 años	De 40 a 44 años	De 45 a 49 años
TOTAL	10.510	1.245	1.213	1.039	967	949	817	783	588
NO SABE LEER O ESCRIBIR	324	3	8	2	6	13	20	15	12
SIN ESTUDIOS	3.702	387	75	142	136	226	291	371	285
PRIMER GRADO	3.509	753	398	327	353	330	275	243	205
Estudios primarios o cinco cursos aprobados de EGB o equivalentes	3.509	753	398	327	353	330	275	243	205
SEGUNDO GRADO	2.605	102	732	538	416	302	173	118	56
Bachillerato elemental (General, laboral o técnico)									
Graduado escolar, EGB completa o equivalente	1.629	102	550	281	228	165	100	69	33
FP primer grado									
Oficialía Industrial	234	-	78	76	41	13	6	10	5
FP segundo grado									
Maestría Industrial	219	-	16	63	65	35	14	11	6
Bachiller Superior, BUP	505	-	88	118	80	87	53	27	11
Otras Titulaciones Medias	18	-	-	-	2	2	-	1	1
TERCER GRADO	370	-	-	30	56	78	58	36	30
Arquitecto e Ingeniero									
Técnicos y Diplomados de Escuelas Técnicas Superiores	53	-	-	1	8	12	8	6	6
Diplomados de Escuelas Universitarias y Diplomados de Facultades y Colegios Universitarios	139	-	-	23	16	21	22	19	15
Arquitectos e Ingenieros Superiores	18	-	-	-	3	4	2	2	2
Licenciados Universitarios	139	-	-	5	28	39	24	7	6
Titulados de Estudios Superiores no universitarios	10	-	-	1	1	1	-	-	1
Doctorado	3	-	-	-	-	-	-	-	-
Titulaciones de Estudios de Postgrado o Especialización para Licenciados	8	-	-	-	-	1	2	2	-



## 4.2. POBLACIÓN DE 10 Y MÁS AÑOS SEGÚN NIVEL DE INSTRUCCIÓN Y EDAD. HOMBRES. (Conclusión)

NIVEL DE INSTRUCCIÓN	De 50 a 54 años	De 55 a 59 años	De 60 a 64 años	De 65 a 69 años	De 70 a 74 años	De 75 a 79 años	De 80 a 84 años	De 85 y más años
TOTAL	505	569	571	542	293	214	136	79
NO SABE LEER O ESCRIBIR	20	48	40	43	24	23	23	24
SIN ESTUDIOS	299	358	373	330	174	128	85	42
PRIMER GRADO	119	122	124	131	63	41	19	6
Estudios primarios o cinco cursos aprobados de EGB o equivalentes	119	122	124	131	63	41	19	6
SEGUNDO GRADO	50	27	20	27	19	17	6	2
Bachillerato elemental (General, laboral o técnico)								
Graduado escolar, EGB completa o equivalente	32	14	15	17	8	10	3	2
FP primer grado								
Oficialía Industrial	1	1	-	1	1	-	1	-
FP segundo grado								
Maestría Industrial	3	4	1	-	-	-	1	-
Bachiller Superior, BUP	12	6	3	6	8	5	1	-
Otras Titulaciones Medias	2	2	1	3	2	2	-	-
TERCER GRADO	17	14	14	11	13	5	3	5
Arquitecto e Ingeniero								
Técnicos y Diplomados de Escuelas Técnicas Superiores	3	-	5	2	2	-	-	-
Diplomados de Escuelas Universitarias y Diplomados de Facultades y Colegios Universitarios	5	3	1	4	7	1	2	-
Arquitectos e Ingenieros Superiores	1	1	1	-	1	1	-	-
Licenciados Universitarios	4	9	5	4	2	2	-	4
Titulados de Estudios Superiores no universitarios	1	-	2	-	-	1	1	1
Doctorado	2	1	-	-	-	-	-	-
Titulaciones de Estudios de Postgrado o Especialización para Licenciados	1	-	-	1	1	-	-	-

### 4.3. POBLACIÓN DE 10 Y MÁS AÑOS SEGÚN NIVEL DE INSTRUCCIÓN Y EDAD. MUJERES. (Continúa)

NIVEL DE INSTRUCCIÓN	TOTAL	De 10 a 14 años	De 15 a 19 años	De 20 a 24 años	De 25 a 29 años	De 30 a 34 años	De 35 a 39 años	De 40 a 44 años	De 45 a 49 años
TOTAL	10.627	1.119	1.090	958	961	961	776	727	563
NO SABE LEER O ESCRIBIR	1.002	1	9	3	14	18	28	40	39
SIN ESTUDIOS	3.818	366	81	100	162	281	316	331	302
PRIMER GRADO	3.221	676	315	261	318	332	266	267	166
Estudios primarios o cinco cursos aprobados de EGB o equivalentes	3.221	676	315	261	318	332	266	267	166
SEGUNDO GRADO	2.226	76	685	537	378	251	119	63	39
Bachillerato elemental (General, laboral o técnico)									
Graduado escolar, EGB completa o equivalente	1.477	76	503	303	231	158	79	45	25
FP primer grado									
Oficialía Industrial	187	-	65	57	30	16	7	3	6
FP segundo grado									
Maestría Industrial	127	-	6	50	45	16	5	3	-
Bachiller Superior, BUP	420	-	111	126	66	60	26	12	6
Otras Titulaciones Medias	15	-	-	1	6	1	2	-	2
TERCER GRADO	360	-	-	57	89	79	47	26	17
Arquitecto e Ingeniero									
Técnicos y Diplomados de Escuelas Técnicas Superiores	14	-	-	3	3	-	3	-	1
Diplomados de Escuelas Universitarias y Diplomados de Facultades y Colegios Universitarios	229	-	-	41	43	50	26	23	12
Arquitectos e Ingenieros Superiores	1	-	-	-	-	1	-	-	-
Licenciados Universitarios	108	-	-	13	41	25	16	3	4
Titulados de Estudios Superiores no universitarios	7	-	-	-	2	3	1	-	-
Doctorado	-	-	-	-	-	-	-	-	-
Titulaciones de Estudios de Postgrado o Especialización para Licenciados	1	-	-	-	-	-	1	-	-

### 4.3. POBLACIÓN DE 10 Y MÁS AÑOS SEGÚN NIVEL DE INSTRUCCIÓN Y EDAD. MUJERES. (Conclusión)

NIVEL DE INSTRUCCIÓN	De 50 a 54 años	De 55 a 59 años	De 60 a 64 años	De 65 a 69 años	De 70 a 74 años	De 75 a 79 años	De 80 a 84 años	De 85 y más años
TOTAL	525	620	631	581	372	333	249	161
NO SABE LEER O ESCRIBIR	85	130	137	128	95	103	101	71
SIN ESTUDIOS	279	352	338	332	208	181	114	75
PRIMER GRADO	127	123	135	109	48	39	27	12
Estudios primarios o cinco cursos aprobados de EGB o equivalentes	127	123	135	109	48	39	27	12
SEGUNDO GRADO	20	9	17	8	15	4	4	1
Bachillerato elemental (General, laboral o técnico)								
Graduado escolar, EGB completa o equivalente	16	7	10	6	11	2	4	1
FP primer grado								
Oficialía Industrial	1	-	1	-	-	1	-	-
FP segundo grado								
Maestría Industrial	1	-	1	-	-	-	-	-
Bachiller Superior, BUP	2	1	5	2	2	1	-	-
Otras Titulaciones Medias	-	1	-	-	2	-	-	-
TERCER GRADO	14	6	4	4	6	6	3	2
Arquitecto e Ingeniero								
Técnicos y Diplomados de Escuelas Técnicas Superiores	-	-	1	1	-	2	-	-
Diplomados de Escuelas Universitarias y Diplomados de Facultades y Colegios Universitarios	11	6	2	3	5	2	3	2
Arquitectos e Ingenieros Superiores	-	-	-	-	-	-	-	-
Licenciados Universitarios	3	-	1	-	-	2	-	-
Titulados de Estudios Superiores no universitarios	-	-	-	-	1	-	-	-
Doctorado	-	-	-	-	-	-	-	-
Titulaciones de Estudios de Postgrado o Especialización para Licenciados	-	-	-	-	-	-	-	-

## 5. POBLACIÓN DE 10 Y MÁS AÑOS SEGÚN NIVEL DE INSTRUCCIÓN Y GRUPOS DE EDAD, POR SEXO.

NIVEL DE INSTRUCCIÓN	TOTAL			De 10 a 16 años			De 17 a 25 años			De 26 y más años		
	Total	Hombres	Mujeres	Total	Hombres	Mujeres	Total	Hombres	Mujeres	Total	Hombres	Mujeres
TOTAL	21.137	10.510	10.627	3.318	1.747	1.571	3.753	1.958	1.795	14.066	6.805	7.261
NO SABE LEER O ESCRIBIR	1.326	324	1.002	10	6	4	18	8	10	1.298	310	988
SIN ESTUDIOS	7.520	3.702	3.818	802	404	398	389	223	166	6.329	3.075	3.254
PRIMER GRADO	6.730	3.509	3.221	1.757	949	808	1.122	613	509	3.851	1.947	1.904
Estudios primarios o cinco cursos aprobados de EGB o equivalentes	6.730	3.509	3.221	1.757	949	808	1.122	613	509	3.851	1.947	1.904
SEGUNDO GRADO	4.831	2.605	2.226	749	388	361	2.108	1.076	1.032	1.974	1.141	833
Bachillerato elemental (General, laboral o técnico)												
Graduado escolar, EGB completa o equivalente	3.106	1.629	1.477	727	377	350	1.198	605	593	1.181	647	534
FP primer grado												
Oficialía Industrial	421	234	187	19	9	10	279	156	123	123	69	54
FP segundo grado												
Maestría Industrial	346	219	127	-	-	-	157	95	62	189	124	65
Bachiller Superior, BUP	925	505	420	3	2	1	471	220	251	451	283	168
Otras Titulaciones Medias	33	18	15	-	-	-	3	-	3	30	18	12
TERCER GRADO	730	370	360	-	-	-	116	38	78	614	332	282
Arquitecto e Ingeniero												
Técnicos y Diplomados de Escuelas Técnicas Superiores	67	53	14	-	-	-	5	2	3	62	51	11
Diplomados de Escuelas Universitarias y Diplomados de Facultades y Colegios Universitarios	368	139	229	-	-	-	74	24	50	294	115	179
Arquitectos e Ingenieros Superiores	19	18	1	-	-	-	1	1	-	18	17	1
Licenciados Universitarios	247	139	108	-	-	-	35	10	25	212	129	83
Titulados de Estudios Superiores no universitarios	17	10	7	-	-	-	1	1	-	16	9	7
Doctorado	3	3	-	-	-	-	-	-	-	3	3	-
Titulaciones de Estudios de Postgrado o Especialización para Licenciados	9	8	1	-	-	-	-	-	-	9	8	1

## G.5. POBLACIÓN DE 10 Y MÁS AÑOS SEGÚN NIVEL DE INSTRUCCIÓN Y SEXO.

### HOMBRES

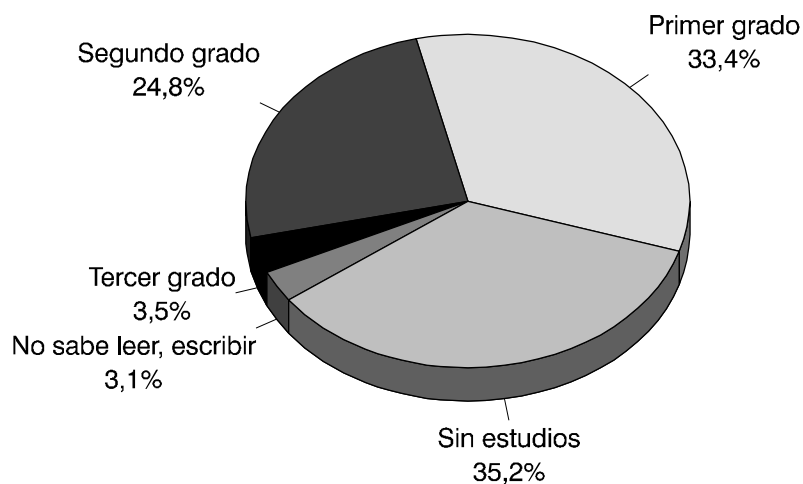

### MUJERES

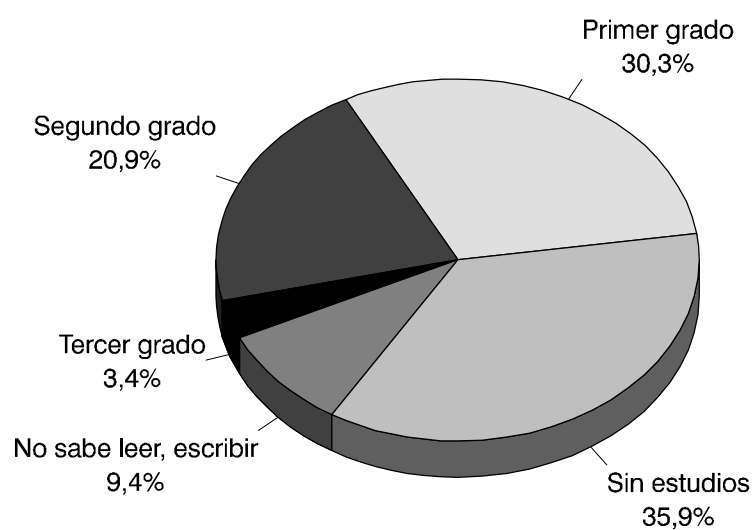

## 6. POBLACIÓN DE 10 Y MÁS AÑOS SEGÚN NIVEL DE INSTRUCCIÓN, ESTADO CIVIL Y SEXO.

NIVEL DE INSTRUCCIÓN	TOTAL	Solteros	Casados	Viudos	Separados	Divorciados
<b>TOTAL</b>	21.137	7.749	11.774	1.402	156	56
NO SABE LEER O ESCRIBIR	1.326	175	737	409	4	1
SIN ESTUDIOS	7.520	1.475	5.238	751	43	13
PRIMER GRADO	6.730	2.886	3.590	191	49	14
SEGUNDO GRADO	4.831	2.929	1.797	34	49	22
Primer Ciclo	3.106	1.908	1.130	24	30	14
Segundo Ciclo	1.692	1.014	644	9	18	7
Otras Titulaciones Medias	33	7	23	1	1	1
TERCER GRADO	730	284	412	17	11	6
Escuelas Universitarias y equiv.	435	167	250	9	7	2
Facultades	266	113	140	6	3	4
Estudios de Doctorado y Especia.	12	-	12	-	-	-
Estudios Superiores no universitarios	17	4	10	2	1	-
<b>HOMBRES</b>	10.510	4.294	5.880	251	61	24
NO SABE LEER O ESCRIBIR	324	70	215	39	-	-
SIN ESTUDIOS	3.702	831	2.694	147	24	6
PRIMER GRADO	3.509	1.666	1.778	45	15	5
SEGUNDO GRADO	2.605	1.609	960	12	15	9
Primer Ciclo	1.629	1.053	554	9	8	5
Segundo Ciclo	958	555	390	3	7	3
Otras Titulaciones Medias	18	1	16	-	-	1
TERCER GRADO	370	118	233	8	7	4
Escuelas Universitarias y equiv.	192	58	127	2	4	1
Facultades	157	57	91	4	2	3
Estudios de Doctorado y Especia.	11	-	11	-	-	-
Estudios Superiores no universitarios	10	3	4	2	1	-
<b>MUJERES</b>	10.627	3.455	5.894	1.151	95	32
NO SABE LEER O ESCRIBIR	1.002	105	522	370	4	1
SIN ESTUDIOS	3.818	644	2.544	604	19	7
PRIMER GRADO	3.221	1.220	1.812	146	34	9
SEGUNDO GRADO	2.226	1.320	837	22	34	13
Primer Ciclo	1.477	855	576	15	22	9
Segundo Ciclo	734	459	254	6	11	4
Otras Titulaciones Medias	15	6	7	1	1	-
TERCER GRADO	360	166	179	9	4	2
Escuelas Universitarias y equiv.	243	109	123	7	3	1
Facultades	109	56	49	2	1	1
Estudios de Doctorado y Especia.	1	-	1	-	-	-
Estudios Superiores no universitarios	7	1	6	-	-	-

## 7.1. POBLACIÓN DE 10 Y MÁS AÑOS SEGÚN NIVEL DE INSTRUCCIÓN, ESTADO CIVIL Y EDAD. AMBOS SEXOS. (Continúa)

NIVEL DE INSTRUCCIÓN	TOTAL	De 10 a 14 años	De 15 a 19 años	De 20 a 24 años	De 25 a 29 años	De 30 a 34 años	De 35 a 39 años	De 40 a 44 años	De 45 a 49 años
<b>TOTAL</b>	21.137	2.364	2.303	1.997	1.928	1.910	1.593	1.510	1.151
No sabe leer o escribir	1.326	4	17	5	20	31	48	55	51
Sin estudios	7.520	753	156	242	298	507	607	702	587
Primer grado	6.730	1.429	713	588	671	662	541	510	371
Segundo grado	4.831	178	1.417	1.075	794	553	292	181	95
Tercer grado	730	-	-	87	145	157	105	62	47
<b>SOLTEROS</b>	7.749	2.363	2.209	1.442	703	258	141	123	68
No sabe leer o escribir	175	4	15	5	14	14	11	15	4
Sin estudios	1.475	753	134	135	77	53	38	45	37
Primer grado	2.886	1.428	670	356	177	65	44	36	14
Segundo grado	2.929	178	1.390	862	332	85	34	20	10
Tercer grado	284	-	-	84	103	41	14	7	3
<b>CASADOS - VIUDOS</b>	13.176	1	94	540	1.206	1.614	1.422	1.354	1.062
No sabe leer o escribir	1.146	-	2	-	6	17	37	39	45
Sin estudios	5.989	-	22	106	218	446	563	646	543
Primer grado	3.781	1	43	224	490	588	489	466	355
Segundo grado	1.831	-	27	207	450	448	246	154	79
Tercer grado	429	-	-	3	42	115	87	49	40
<b>SEPARADOS - DIVORCIADOS</b>	212	-	-	15	19	38	30	33	21
No sabe leer o escribir	5	-	-	-	-	-	-	1	2
Sin estudios	56	-	-	1	3	8	6	11	7
Primer grado	63	-	-	8	4	9	8	8	2
Segundo grado	71	-	-	6	12	20	12	7	6
Tercer grado	17	-	-	-	-	1	4	6	4

## 7.1. POBLACIÓN DE 10 Y MÁS AÑOS SEGÚN NIVEL DE INSTRUCCIÓN, ESTADO CIVIL Y EDAD. AMBOS SEXOS. (Conclusión)

NIVEL DE INSTRUCCIÓN	De 50 a 54 años	De 55 a 59 años	De 60 a 64 años	De 65 a 69 años	De 70 a 74 años	De 75 a 79 años	De 80 a 84 años	De 85 y más años
<b>TOTAL</b>	1.030	1.189	1.202	1.123	665	547	385	240
No sabe leer o escribir	105	178	177	171	119	126	124	95
Sin estudios	578	710	711	662	382	309	199	117
Primer grado	246	245	259	240	111	80	46	18
Segundo grado	70	36	37	35	34	21	10	3
Tercer grado	31	20	18	15	19	11	6	7
<b>SOLTEROS</b>	59	71	95	58	48	54	40	17
No sabe leer o escribir	9	13	15	15	5	12	17	7
Sin estudios	24	32	52	28	26	25	11	5
Primer grado	15	20	16	11	10	13	9	2
Segundo grado	4	-	4	-	4	3	2	1
Tercer grado	7	6	8	4	3	1	1	2
<b>CASADOS - VIUDOS</b>	957	1.105	1.096	1.057	613	487	345	223
No sabe leer o escribir	95	164	162	156	114	114	107	88
Sin estudios	551	671	653	633	354	283	188	112
Primer grado	226	222	240	222	99	63	37	16
Segundo grado	61	34	32	35	30	18	8	2
Tercer grado	24	14	9	11	16	9	5	5
<b>SEPARADOS - DIVORCIADOS</b>	14	13	11	8	4	6	-	-
No sabe leer o escribir	1	1	-	-	-	-	-	-
Sin estudios	3	7	6	1	2	1	-	-
Primer grado	5	3	3	7	2	4	-	-
Segundo grado	5	2	1	-	-	-	-	-
Tercer grado	-	-	1	-	-	1	-	-



## 7.2. POBLACIÓN DE 10 Y MÁS AÑOS SEGÚN NIVEL DE INSTRUCCIÓN, ESTADO CIVIL Y EDAD. HOMBRES. (Continúa)

NIVEL DE INSTRUCCIÓN	TOTAL	De 10 a 14 años	De 15 a 19 años	De 20 a 24 años	De 25 a 29 años	De 30 a 34 años	De 35 a 39 años	De 40 a 44 años	De 45 a 49 años
<b>TOTAL</b>	10.510	1.245	1.213	1.039	967	949	817	783	588
No sabe leer o escribir	324	3	8	2	6	13	20	15	12
Sin estudios	3.702	387	75	142	136	226	291	371	285
Primer grado	3.509	753	398	327	353	330	275	243	205
Segundo grado	2.605	102	732	538	416	302	173	118	56
Tercer grado	370	-	-	30	56	78	58	36	30
<b>SOLTEROS</b>	4.294	1.245	1.203	852	430	177	90	80	41
No sabe leer o escribir	70	3	8	2	6	7	7	9	2
Sin estudios	831	387	74	97	49	41	27	35	24
Primer grado	1.666	753	394	245	129	46	32	27	9
Segundo grado	1.609	102	727	481	200	60	18	8	6
Tercer grado	118	-	-	27	46	23	6	1	-
<b>CASADOS - VIUDOS</b>	6.131	-	10	186	532	759	716	690	538
No sabe leer o escribir	254	-	-	-	-	6	13	6	10
Sin estudios	2.841	-	1	45	87	182	261	330	257
Primer grado	1.823	-	4	82	222	280	242	214	196
Segundo grado	972	-	5	56	213	237	151	106	49
Tercer grado	241	-	-	3	10	54	49	34	26
<b>SEPARADOS - DIVORCIADOS</b>	85	-	-	1	5	13	11	13	9
No sabe leer o escribir	-	-	-	-	-	-	-	-	-
Sin estudios	30	-	-	-	-	3	3	6	4
Primer grado	20	-	-	-	2	4	1	2	-
Segundo grado	24	-	-	1	3	5	4	4	1
Tercer grado	11	-	-	-	-	1	3	1	4

## 7.2. POBLACIÓN DE 10 Y MÁS AÑOS SEGÚN NIVEL DE INSTRUCCIÓN, ESTADO CIVIL Y EDAD. HOMBRES. (Conclusión)

NIVEL DE INSTRUCCIÓN	De 50 a 54 años	De 55 a 59 años	De 60 a 64 años	De 65 a 69 años	De 70 a 74 años	De 75 a 79 años	De 80 a 84 años	De 85 y más años
<b>TOTAL</b>	505	569	571	542	293	214	136	79
No sabe leer o escribir	20	48	40	43	24	23	23	24
Sin estudios	299	358	373	330	174	128	85	42
Primer grado	119	122	124	131	63	41	19	6
Segundo grado	50	27	20	27	19	17	6	2
Tercer grado	17	14	14	11	13	5	3	5
<b>SOLTEROS</b>	36	33	58	17	13	9	6	4
No sabe leer o escribir	6	5	6	3	1	1	1	3
Sin estudios	18	18	36	10	8	3	4	-
Primer grado	7	6	8	3	4	3	-	-
Segundo grado	2	-	2	-	-	2	1	-
Tercer grado	3	4	6	1	-	-	-	1
<b>CASADOS - VIUDOS</b>	463	528	507	519	277	201	130	75
No sabe leer o escribir	14	43	34	40	23	22	22	21
Sin estudios	278	335	334	319	165	124	81	42
Primer grado	112	115	115	123	57	36	19	6
Segundo grado	45	25	17	27	19	15	5	2
Tercer grado	14	10	7	10	13	4	3	4
<b>SEPARADOS - DIVORCIADOS</b>	6	8	6	6	3	4	-	-
No sabe leer o escribir	-	-	-	-	-	-	-	-
Sin estudios	3	5	3	1	1	1	-	-
Primer grado	-	1	1	5	2	2	-	-
Segundo grado	3	2	1	-	-	-	-	-
Tercer grado	-	-	1	-	-	1	-	-

### 7.3. POBLACIÓN DE 10 Y MÁS AÑOS SEGÚN NIVEL DE INSTRUCCIÓN, ESTADO CIVIL Y EDAD. MUJERES. (Continúa)

NIVEL DE INSTRUCCIÓN	TOTAL	De 10 a 14 años	De 15 a 19 años	De 20 a 24 años	De 25 a 29 años	De 30 a 34 años	De 35 a 39 años	De 40 a 44 años	De 45 a 49 años
<b>TOTAL</b>	10.627	1.119	1.090	958	961	961	776	727	563
No sabe leer o escribir	1.002	1	9	3	14	18	28	40	39
Sin estudios	3.818	366	81	100	162	281	316	331	302
Primer grado	3.221	676	315	261	318	332	266	267	166
Segundo grado	2.226	76	685	537	378	251	119	63	39
Tercer grado	360	-	-	57	89	79	47	26	17
<b>SOLTEROS</b>	3.455	1.118	1.006	590	273	81	51	43	27
No sabe leer o escribir	105	1	7	3	8	7	4	6	2
Sin estudios	644	366	60	38	28	12	11	10	13
Primer grado	1.220	675	276	111	48	19	12	9	5
Segundo grado	1.320	76	663	381	132	25	16	12	4
Tercer grado	166	-	-	57	57	18	8	6	3
<b>CASADOS - VIUDOS</b>	7.045	1	84	354	674	855	706	664	524
No sabe leer o escribir	892	-	2	-	6	11	24	33	35
Sin estudios	3.148	-	21	61	131	264	302	316	286
Primer grado	1.958	1	39	142	268	308	247	252	159
Segundo grado	859	-	22	151	237	211	95	48	30
Tercer grado	188	-	-	-	32	61	38	15	14
<b>SEPARADOS - DIVORCIADOS</b>	127	-	-	14	14	25	19	20	12
No sabe leer o escribir	5	-	-	-	-	-	-	1	2
Sin estudios	26	-	-	1	3	5	3	5	3
Primer grado	43	-	-	8	2	5	7	6	2
Segundo grado	47	-	-	5	9	15	8	3	5
Tercer grado	6	-	-	-	-	-	1	5	-

### 7.3. POBLACIÓN DE 10 Y MÁS AÑOS SEGÚN NIVEL DE INSTRUCCIÓN, ESTADO CIVIL Y EDAD. MUJERES. (Conclusión)

NIVEL DE INSTRUCCIÓN	De 50 a 54 años	De 55 a 59 años	De 60 a 64 años	De 65 a 69 años	De 70 a 74 años	De 75 a 79 años	De 80 a 84 años	De 85 y más años
<b>TOTAL</b>	525	620	631	581	372	333	249	161
No sabe leer o escribir	85	130	137	128	95	103	101	71
Sin estudios	279	352	338	332	208	181	114	75
Primer grado	127	123	135	109	48	39	27	12
Segundo grado	20	9	17	8	15	4	4	1
Tercer grado	14	6	4	4	6	6	3	2
<b>SOLTEROS</b>	23	38	37	41	35	45	34	13
No sabe leer o escribir	3	8	9	12	4	11	16	4
Sin estudios	6	14	16	18	18	22	7	5
Primer grado	8	14	8	8	6	10	9	2
Segundo grado	2	-	2	-	4	1	1	1
Tercer grado	4	2	2	3	3	1	1	1
<b>CASADOS - VIUDOS</b>	494	577	589	538	336	286	215	148
No sabe leer o escribir	81	121	128	116	91	92	85	67
Sin estudios	273	336	319	314	189	159	107	70
Primer grado	114	107	125	99	42	27	18	10
Segundo grado	16	9	15	8	11	3	3	-
Tercer grado	10	4	2	1	3	5	2	1
<b>SEPARADOS - DIVORCIADOS</b>	8	5	5	2	1	2	-	-
No sabe leer o escribir	1	1	-	-	-	-	-	-
Sin estudios	-	2	3	-	1	-	-	-
Primer grado	5	2	2	2	-	2	-	-
Segundo grado	2	-	-	-	-	-	-	-
Tercer grado	-	-	-	-	-	-	-	-

## 8. POBLACIÓN DE 10 Y MÁS AÑOS Y TASAS DE ANALFABETISMO, SEGÚN EDAD Y SEXO.

EDAD	TOTAL		HOMBRES		MUJERES	
	Total	Tasa (*)	Total	Tasa (*)	Total	Tasa (*)
TOTAL	21.137	62,73	10.510	30,83	10.627	94,29
De 10 a 14 años	2.364	1,69	1.245	2,41	1.119	0,89
De 15 a 19 años	2.303	7,38	1.213	6,60	1.090	8,26
De 20 a 24 años	1.997	2,50	1.039	1,92	958	3,13
De 25 a 29 años	1.928	10,37	967	6,20	961	14,57
De 30 a 34 años	1.910	16,23	949	13,70	961	18,73
De 35 a 39 años	1.593	30,13	817	24,48	776	36,08
De 40 a 44 años	1.510	36,42	783	19,16	727	55,02
De 45 a 49 años	1.151	44,31	588	20,41	563	69,27
De 50 a 54 años	1.030	101,94	505	39,60	525	161,90
De 55 a 59 años	1.189	149,71	569	84,36	620	209,68
De 60 a 64 años	1.202	147,25	571	70,05	631	217,12
De 65 a 69 años	1.123	152,27	542	79,34	581	220,31
De 70 a 74 años	665	178,95	293	81,91	372	255,38
De 75 a 79 años	547	230,35	214	107,48	333	309,31
De 80 a 84 años	385	322,08	136	169,12	249	405,62
De 85 y más años	240	395,83	79	303,80	161	440,99

(\*) Por mil habitantes

### G.6. TASAS DE ANALFABETISMO SEGÚN EDAD Y SEXO.

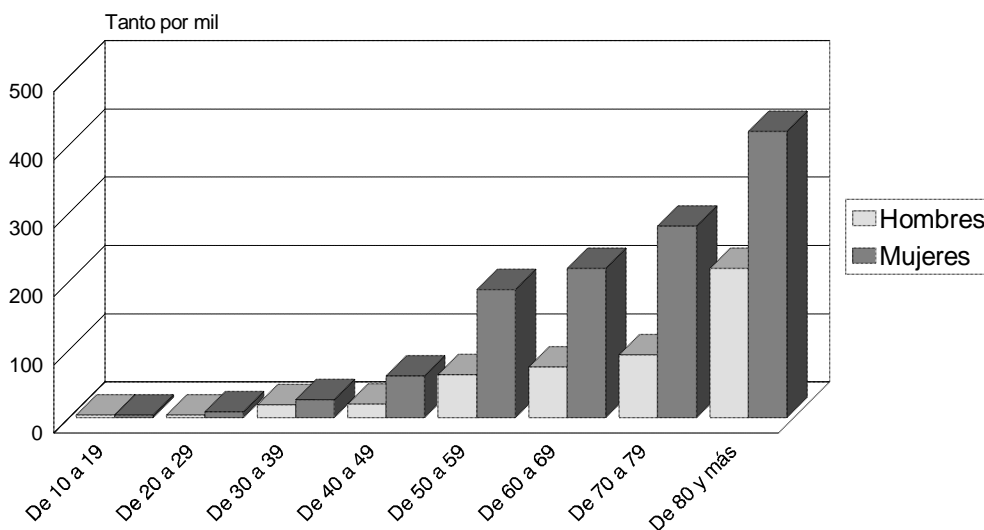

## 9. POBLACIÓN ESTUDIANTE QUE SIMULTÁNEAMENTE TRABAJA SEGÚN EDAD, SEXO Y CLASE DE ENSEÑANZA. (VIVIENDAS FAMILIARES).

EDAD	TOTAL	ENSEÑANZA PRE-ESCOLAR	PRIMER GRADO	SEGUNDO GRADO			TERCER GRADO	NO CLASIFICABLES
				Primer ciclo	Segundo ciclo	Otras enseñanzas de 2º grado		
<b>TOTAL</b>	68	-	10	2	15	2	30	9
De 16 a 19 años	11	-	3	1	4	1	-	2
De 20 a 24 años	17	-	1	-	7	-	7	2
De 25 a 29 años	13	-	-	-	3	1	6	3
De 30 a 34 años	11	-	1	1	-	-	8	1
De 35 a 39 años	9	-	-	-	1	-	8	-
De 40 a 44 años	4	-	3	-	-	-	-	1
De 45 a 49 años	1	-	1	-	-	-	-	-
De 50 a 54 años	2	-	1	-	-	-	1	-
De 55 a 59 años	-	-	-	-	-	-	-	-
De 60 a 64 años	-	-	-	-	-	-	-	-
De 65 y más años	-	-	-	-	-	-	-	-
<b>HOMBRES</b>	38	-	9	1	6	-	18	4
De 16 a 19 años	9	-	3	1	3	-	-	2
De 20 a 24 años	7	-	1	-	2	-	4	-
De 25 a 29 años	5	-	-	-	1	-	3	1
De 30 a 34 años	7	-	1	-	-	-	6	-
De 35 a 39 años	4	-	-	-	-	-	4	-
De 40 a 44 años	4	-	3	-	-	-	-	1
De 45 a 49 años	-	-	-	-	-	-	-	-
De 50 a 54 años	2	-	1	-	-	-	1	-
De 55 a 59 años	-	-	-	-	-	-	-	-
De 60 a 64 años	-	-	-	-	-	-	-	-
De 65 y más años	-	-	-	-	-	-	-	-
<b>MUJERES</b>	30	-	1	1	9	2	12	5
De 16 a 19 años	2	-	-	-	1	1	-	-
De 20 a 24 años	10	-	-	-	5	-	3	2
De 25 a 29 años	8	-	-	-	2	1	3	2
De 30 a 34 años	4	-	-	1	-	-	2	1
De 35 a 39 años	5	-	-	-	1	-	4	-
De 40 a 44 años	-	-	-	-	-	-	-	-
De 45 a 49 años	1	-	1	-	-	-	-	-
De 50 a 54 años	-	-	-	-	-	-	-	-
De 55 a 59 años	-	-	-	-	-	-	-	-
De 60 a 64 años	-	-	-	-	-	-	-	-
De 65 y más años	-	-	-	-	-	-	-	-

### **III. ACTIVIDAD ECONÓMICA**

# 1. POBLACIÓN SEGÚN EDAD, SEXO Y RELACIÓN CON LA ACTIVIDAD ECONÓMICA. (Continúa)

EDAD	TOTAL	ECONÓMICAMENTE ACTIVA			
		Total	Ocupados	Parados	
				Buscando 1 <sup>er</sup> empleo	Trabajado antes
<b>TOTAL</b>	24.894	10.477	8.818	645	1.014
Menores de 16 años	6.595	186	31	152	3
De 16 a 19 años	1.829	887	524	244	119
De 20 a 24 años	1.997	1.502	1.158	155	189
De 25 a 29 años	1.928	1.628	1.387	63	178
De 30 a 34 años	1.910	1.511	1.367	18	126
De 35 a 39 años	1.593	1.234	1.117	8	109
De 40 a 44 años	1.510	1.119	1.030	2	87
De 45 a 49 años	1.151	819	754	1	64
De 50 a 54 años	1.030	633	580	2	51
De 55 a 59 años	1.189	587	529	-	58
De 60 a 64 años	1.202	306	283	-	23
De 65 a 69 años	1.123	54	48	-	6
De 70 a 74 años	665	8	8	-	-
De 75 a 79 años	547	2	2	-	-
De 80 a 84 años	385	-	-	-	-
De 85 y más años	240	1	-	-	1
<b>HOMBRES</b>	12.441	6.427	5.509	328	590
Menores de 16 años	3.423	95	23	69	3
De 16 a 19 años	966	466	273	131	62
De 20 a 24 años	1.039	838	655	78	105
De 25 a 29 años	967	924	803	31	90
De 30 a 34 años	949	923	850	11	62
De 35 a 39 años	817	794	727	4	63
De 40 a 44 años	783	743	688	2	53
De 45 a 49 años	588	547	502	1	44
De 50 a 54 años	505	436	394	1	41
De 55 a 59 años	569	409	363	-	46
De 60 a 64 años	571	220	202	-	18
De 65 a 69 años	542	30	27	-	3
De 70 a 74 años	293	2	2	-	-
De 75 a 79 años	214	-	-	-	-
De 80 a 84 años	136	-	-	-	-
De 85 y más años	79	-	-	-	-
<b>MUJERES</b>	12.453	4.050	3.309	317	424
Menores de 16 años	3.172	91	8	83	-
De 16 a 19 años	863	421	251	113	57
De 20 a 24 años	958	664	503	77	84
De 25 a 29 años	961	704	584	32	88
De 30 a 34 años	961	588	517	7	64
De 35 a 39 años	776	440	390	4	46
De 40 a 44 años	727	376	342	-	34
De 45 a 49 años	563	272	252	-	20
De 50 a 54 años	525	197	186	1	10
De 55 a 59 años	620	178	166	-	12
De 60 a 64 años	631	86	81	-	5
De 65 a 69 años	581	24	21	-	3
De 70 a 74 años	372	6	6	-	-
De 75 a 79 años	333	2	2	-	-
De 80 a 84 años	249	-	-	-	-
De 85 y más años	161	1	-	-	1



# 1. POBLACIÓN SEGÚN EDAD, SEXO Y RELACIÓN CON LA ACTIVIDAD ECONÓMICA. (Conclusión)

EDAD	ECONÓMICAMENTE INACTIVA							CONTADA APARTE
	Total	Jubilados	Otros pensionistas	Incapacitados	Estudiantes	Labores hogar	Otra situación	
<b>TOTAL</b>	14.283	2.564	919	124	6.335	3.133	1.208	134
Menores de 16 años	6.409	-	-	-	5.213	17	1.179	-
De 16 a 19 años	845	2	3	18	757	62	3	97
De 20 a 24 años	463	1	5	14	305	134	4	32
De 25 a 29 años	295	7	3	15	42	226	2	5
De 30 a 34 años	399	10	11	10	13	354	1	-
De 35 a 39 años	359	11	18	10	2	318	-	-
De 40 a 44 años	391	30	9	12	1	338	1	-
De 45 a 49 años	332	36	19	7	-	270	-	-
De 50 a 54 años	397	75	38	6	1	275	2	-
De 55 a 59 años	602	202	79	7	-	312	2	-
De 60 a 64 años	896	438	118	14	1	323	2	-
De 65 a 69 años	1.069	705	132	3	-	227	2	-
De 70 a 74 años	657	403	141	5	-	106	2	-
De 75 a 79 años	545	326	134	2	-	80	3	-
De 80 a 84 años	385	211	116	-	-	54	4	-
De 85 y más años	239	107	93	1	-	37	1	-
<b>HOMBRES</b>	5.880	1.788	99	88	3.273	3	629	134
Menores de 16 años	3.328	-	-	-	2.714	-	614	-
De 16 a 19 años	403	1	2	12	387	-	1	97
De 20 a 24 años	169	1	5	11	150	-	2	32
De 25 a 29 años	38	4	2	10	18	2	2	5
De 30 a 34 años	26	8	5	8	4	-	1	-
De 35 a 39 años	23	10	7	6	-	-	-	-
De 40 a 44 años	40	25	3	11	-	-	1	-
De 45 a 49 años	41	31	5	5	-	-	-	-
De 50 a 54 años	69	53	8	5	-	1	2	-
De 55 a 59 años	160	142	12	4	-	-	2	-
De 60 a 64 años	351	328	14	9	-	-	-	-
De 65 a 69 años	512	499	9	2	-	-	2	-
De 70 a 74 años	291	276	11	4	-	-	-	-
De 75 a 79 años	214	208	5	-	-	-	1	-
De 80 a 84 años	136	133	2	-	-	-	1	-
De 85 y más años	79	69	9	1	-	-	-	-
<b>MUJERES</b>	8.403	776	820	36	3.062	3.130	579	-
Menores de 16 años	3.081	-	-	-	2.499	17	565	-
De 16 a 19 años	442	1	1	6	370	62	2	-
De 20 a 24 años	294	-	-	3	155	134	2	-
De 25 a 29 años	257	3	1	5	24	224	-	-
De 30 a 34 años	373	2	6	2	9	354	-	-
De 35 a 39 años	336	1	11	4	2	318	-	-
De 40 a 44 años	351	5	6	1	1	338	-	-
De 45 a 49 años	291	5	14	2	-	270	-	-
De 50 a 54 años	328	22	30	1	1	274	-	-
De 55 a 59 años	442	60	67	3	-	312	-	-
De 60 a 64 años	545	110	104	5	1	323	2	-
De 65 a 69 años	557	206	123	1	-	227	-	-
De 70 a 74 años	366	127	130	1	-	106	2	-
De 75 a 79 años	331	118	129	2	-	80	2	-
De 80 a 84 años	249	78	114	-	-	54	3	-
De 85 y más años	160	38	84	-	-	37	1	-

## G.7. POBLACION SEGÚN RELACIÓN CON LA ACTIVIDAD ECONÓMICA Y SEXO.

### HOMBRES

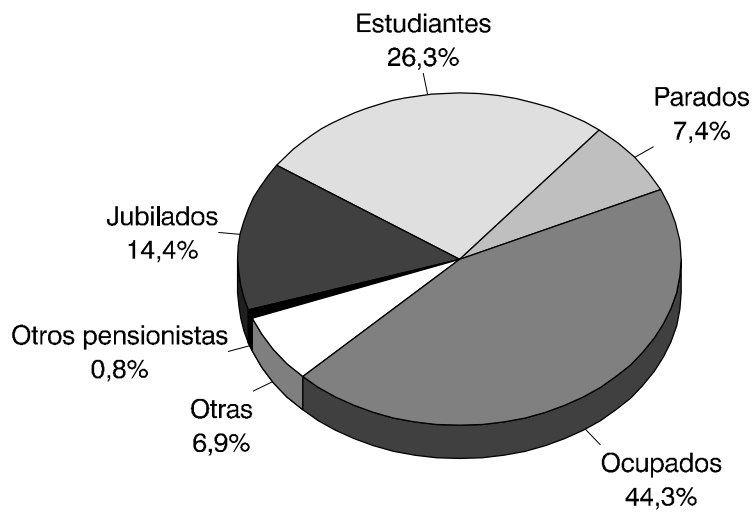

### MUJERES

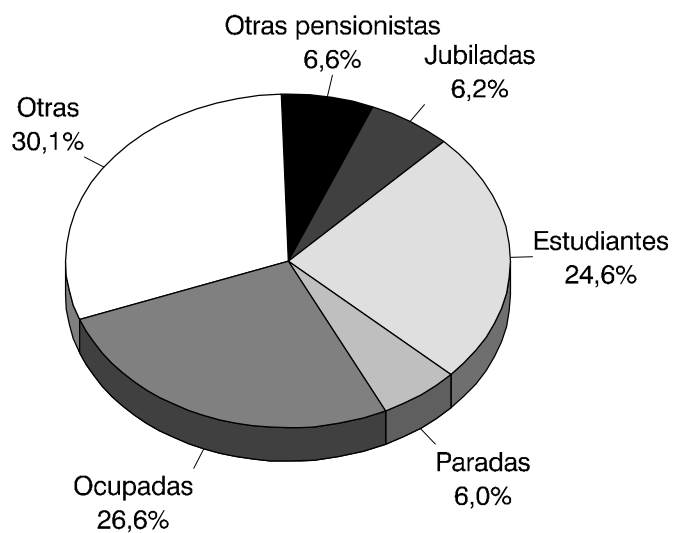

## 2. POBLACIÓN SEGÚN ESTADO CIVIL, SEXO Y RELACIÓN CON LA ACTIVIDAD ECONÓMICA. (Continúa)

ESTADO CIVIL	TOTAL	ECONÓMICAMENTE ACTIVA			
		Total	Ocupados	Parados	
				Buscando 1 <sup>er</sup> empleo	Trabajado antes
<b>TOTAL</b>	24.894	10.477	8.818	645	1.014
Solteros	11.506	3.348	2.342	607	399
Casados	11.774	6.823	6.219	32	572
Viudos	1.402	151	130	1	20
Separados	156	121	95	5	21
Divorciados	56	34	32	-	2
<b>HOMBRES</b>	12.441	6.427	5.509	328	590
Solteros	6.225	2.011	1.434	315	262
Casados	5.880	4.308	3.986	10	312
Viudos	251	48	41	-	7
Separados	61	45	34	3	8
Divorciados	24	15	14	-	1
<b>MUJERES</b>	12.453	4.050	3.309	317	424
Solteras	5.281	1.337	908	292	137
Casadas	5.894	2.515	2.233	22	260
Viudas	1.151	103	89	1	13
Separadas	95	76	61	2	13
Divorciadas	32	19	18	-	1

## 2. POBLACIÓN SEGÚN ESTADO CIVIL, SEXO Y RELACIÓN CON LA ACTIVIDAD ECONÓMICA. (Conclusión)

ESTADO CIVIL	ECONÓMICAMENTE INACTIVA							CONTADA APARTE
	Total	Jubilados	Otros pensionistas	Incapacitados	Estudiantes	Labores hogar	Otra situación	
<b>TOTAL</b>	14.283	2.564	919	124	6.335	3.133	1.208	134
Solteros	8.028	203	97	93	6.305	136	1.194	130
Casados	4.947	1.915	191	25	28	2.780	8	4
Viudos	1.251	421	621	6	-	198	5	-
Separados	35	17	6	-	2	10	-	-
Divorciados	22	8	4	-	-	9	1	-
<b>HOMBRES</b>	5.880	1.788	99	88	3.273	3	629	134
Solteros	4.084	85	40	72	3.267	-	620	130
Casados	1.568	1.496	43	15	5	2	7	4
Viudos	203	185	16	1	-	-	1	-
Separados	16	15	-	-	1	-	-	-
Divorciados	9	7	-	-	-	1	1	-
<b>MUJERES</b>	8.403	776	820	36	3.062	3.130	579	-
Solteras	3.944	118	57	21	3.038	136	574	-
Casadas	3.379	419	148	10	23	2.778	1	-
Viudas	1.048	236	605	5	-	198	4	-
Separadas	19	2	6	-	1	10	-	-
Divorciadas	13	1	4	-	-	8	-	-

### 3.1. POBLACIÓN SEGÚN EDAD Y RELACIÓN CON LA ACTIVIDAD ECONÓMICA, POR ESTADO CIVIL. AMBOS SEXOS. (Continúa)

EDAD	TOTAL	ECONÓMICAMENTE ACTIVA					
		Total	Solteros	Casados	Viudos	Separados	Divorciados
TOTAL	24.894	10.477	3.348	6.823	151	121	34
Menores de 16 años	6.595	186	186	-	-	-	-
De 16 años	480	219	218	1	-	-	-
De 17 años	477	245	240	5	-	-	-
De 18 años	455	223	210	13	-	-	-
De 19 años	417	200	174	26	-	-	-
De 20 años	405	274	222	51	-	1	-
De 21 años	391	281	204	73	-	4	-
De 22 años	441	340	259	75	-	6	-
De 23 años	382	308	213	94	-	1	-
De 24 años	378	299	174	124	-	-	1
De 25 a 29 años	1.928	1.628	624	982	4	15	3
De 30 a 34 años	1.910	1.511	229	1.239	7	29	7
De 35 a 39 años	1.593	1.234	121	1.070	14	21	8
De 40 a 44 años	1.510	1.119	95	976	21	22	5
De 45 a 49 años	1.151	819	50	730	21	11	7
De 50 a 54 años	1.030	633	37	564	26	5	1
De 55 años	234	133	9	113	8	2	1
De 56 años	248	123	6	108	9	-	-
De 57 años	248	121	9	108	2	2	-
De 58 años	247	124	11	111	1	-	1
De 59 años	212	86	8	75	2	1	-
De 60 años	281	98	9	80	9	-	-
De 61 años	228	61	8	46	6	1	-
De 62 años	222	61	11	47	3	-	-
De 63 años	225	47	5	40	2	-	-
De 64 años	246	39	8	28	3	-	-
De 65 y más años	2.960	65	8	44	13	-	-

### 3.1. POBLACIÓN SEGÚN EDAD Y RELACIÓN CON LA ACTIVIDAD ECONÓMICA, POR ESTADO CIVIL. AMBOS SEXOS. (Conclusión)

EDAD	ECONÓMICAMENTE INACTIVA						CONTADA APARTE
	Total	Solteros	Casados	Viudos	Separados	Divorciados	
TOTAL	14.283	8.028	4.947	1.251	35	22	134
Menores de 16 años	6.409	6.406	3	-	-	-	-
De 16 años	261	257	4	-	-	-	-
De 17 años	231	220	11	-	-	-	1
De 18 años	205	193	12	-	-	-	27
De 19 años	148	131	17	-	-	-	69
De 20 años	114	103	11	-	-	-	17
De 21 años	103	82	20	-	1	-	7
De 22 años	97	72	25	-	-	-	4
De 23 años	72	45	26	-	1	-	2
De 24 años	77	37	40	-	-	-	2
De 25 a 29 años	295	74	220	-	-	1	5
De 30 a 34 años	399	29	366	2	2	-	-
De 35 a 39 años	359	20	329	9	1	-	-
De 40 a 44 años	391	28	351	6	3	3	-
De 45 a 49 años	332	18	298	13	1	2	-
De 50 a 54 años	397	22	327	40	4	4	-
De 55 años	101	3	89	7	2	-	-
De 56 años	125	5	102	18	-	-	-
De 57 años	127	8	103	15	-	1	-
De 58 años	123	7	100	14	-	2	-
De 59 años	126	5	103	17	-	1	-
De 60 años	183	6	147	26	2	2	-
De 61 años	167	12	128	25	1	1	-
De 62 años	161	14	120	24	3	-	-
De 63 años	178	9	147	21	1	-	-
De 64 años	207	13	162	32	-	-	-
De 65 y más años	2.895	209	1.686	982	13	5	-

### 3.2. POBLACIÓN SEGÚN EDAD Y RELACIÓN CON LA ACTIVIDAD ECONÓMICA, POR ESTADO CIVIL. HOMBRES. (Continúa)

EDAD	TOTAL	ECONÓMICAMENTE ACTIVA					
		Total	Solteros	Casados	Viudos	Separados	Divorciados
TOTAL	12.441	6.427	2.011	4.308	48	45	15
Menores de 16 años	3.423	95	95	-	-	-	-
De 16 años	255	127	127	-	-	-	-
De 17 años	252	138	138	-	-	-	-
De 18 años	230	109	109	-	-	-	-
De 19 años	229	92	86	6	-	-	-
De 20 años	215	149	132	17	-	-	-
De 21 años	211	160	130	30	-	-	-
De 22 años	222	180	142	38	-	-	-
De 23 años	205	178	135	43	-	-	-
De 24 años	186	171	118	53	-	-	-
De 25 a 29 años	967	924	393	527	-	4	-
De 30 a 34 años	949	923	158	750	2	9	4
De 35 a 39 años	817	794	81	698	4	8	3
De 40 a 44 años	783	743	64	661	5	11	2
De 45 a 49 años	588	547	30	498	10	4	5
De 50 a 54 años	505	436	22	400	10	3	1
De 55 años	99	85	4	77	2	2	-
De 56 años	119	80	2	75	3	-	-
De 57 años	128	94	6	85	1	2	-
De 58 años	119	85	6	79	-	-	-
De 59 años	104	65	3	61	-	1	-
De 60 años	144	74	6	64	4	-	-
De 61 años	103	43	8	31	3	1	-
De 62 años	105	41	4	37	-	-	-
De 63 años	111	35	3	31	1	-	-
De 64 años	108	27	6	21	-	-	-
De 65 y más años	1.264	32	3	26	3	-	-

### 3.2. POBLACIÓN SEGÚN EDAD Y RELACIÓN CON LA ACTIVIDAD ECONÓMICA, POR ESTADO CIVIL. HOMBRES. (Conclusión)

EDAD	ECONÓMICAMENTE INACTIVA						CONTADA APARTE
	Total	Solteros	Casados	Viudos	Separados	Divorciados	
TOTAL	5.880	4.084	1.568	203	16	9	134
Menores de 16 años	3.328	3.327	1	-	-	-	-
De 16 años	128	128	-	-	-	-	-
De 17 años	113	113	-	-	-	-	1
De 18 años	94	94	-	-	-	-	27
De 19 años	68	68	-	-	-	-	69
De 20 años	49	49	-	-	-	-	17
De 21 años	44	43	1	-	-	-	7
De 22 años	38	36	2	-	-	-	4
De 23 años	25	23	1	-	1	-	2
De 24 años	13	13	-	-	-	-	2
De 25 a 29 años	38	32	5	-	-	1	5
De 30 a 34 años	26	19	7	-	-	-	-
De 35 a 39 años	23	9	13	1	-	-	-
De 40 a 44 años	40	16	24	-	-	-	-
De 45 a 49 años	41	11	30	-	-	-	-
De 50 a 54 años	69	14	52	1	1	1	-
De 55 años	14	2	11	-	1	-	-
De 56 años	39	2	34	3	-	-	-
De 57 años	34	3	29	1	-	1	-
De 58 años	34	4	27	2	-	1	-
De 59 años	39	1	36	2	-	-	-
De 60 años	70	5	60	3	2	-	-
De 61 años	60	8	48	3	1	-	-
De 62 años	64	7	52	3	2	-	-
De 63 años	76	6	69	1	-	-	-
De 64 años	81	5	75	1	-	-	-
De 65 y más años	1.232	46	991	182	8	5	-



### 3.3. POBLACIÓN SEGÚN EDAD Y RELACIÓN CON LA ACTIVIDAD ECONÓMICA, POR ESTADO CIVIL. MUJERES. (Continúa)

EDAD	TOTAL	ECONÓMICAMENTE ACTIVA					
		Total	Solteros	Casados	Viudos	Separados	Divorciados
TOTAL	12.453	4.050	1.337	2.515	103	76	19
Menores de 16 años	3.172	91	91	-	-	-	-
De 16 años	225	92	91	1	-	-	-
De 17 años	225	107	102	5	-	-	-
De 18 años	225	114	101	13	-	-	-
De 19 años	188	108	88	20	-	-	-
De 20 años	190	125	90	34	-	1	-
De 21 años	180	121	74	43	-	4	-
De 22 años	219	160	117	37	-	6	-
De 23 años	177	130	78	51	-	1	-
De 24 años	192	128	56	71	-	-	1
De 25 a 29 años	961	704	231	455	4	11	3
De 30 a 34 años	961	588	71	489	5	20	3
De 35 a 39 años	776	440	40	372	10	13	5
De 40 a 44 años	727	376	31	315	16	11	3
De 45 a 49 años	563	272	20	232	11	7	2
De 50 a 54 años	525	197	15	164	16	2	-
De 55 años	135	48	5	36	6	-	1
De 56 años	129	43	4	33	6	-	-
De 57 años	120	27	3	23	1	-	-
De 58 años	128	39	5	32	1	-	1
De 59 años	108	21	5	14	2	-	-
De 60 años	137	24	3	16	5	-	-
De 61 años	125	18	-	15	3	-	-
De 62 años	117	20	7	10	3	-	-
De 63 años	114	12	2	9	1	-	-
De 64 años	138	12	2	7	3	-	-
De 65 y más años	1.696	33	5	18	10	-	-

### 3.3. POBLACIÓN SEGÚN EDAD Y RELACIÓN CON LA ACTIVIDAD ECONÓMICA, POR ESTADO CIVIL. MUJERES. (Conclusión)

EDAD	ECONÓMICAMENTE INACTIVA						CONTADA APARTE
	Total	Solteros	Casados	Viudos	Separados	Divorciados	
TOTAL	8.403	3.944	3.379	1.048	19	13	-
Menores de 16 años	3.081	3.079	2	-	-	-	-
De 16 años	133	129	4	-	-	-	-
De 17 años	118	107	11	-	-	-	-
De 18 años	111	99	12	-	-	-	-
De 19 años	80	63	17	-	-	-	-
De 20 años	65	54	11	-	-	-	-
De 21 años	59	39	19	-	1	-	-
De 22 años	59	36	23	-	-	-	-
De 23 años	47	22	25	-	-	-	-
De 24 años	64	24	40	-	-	-	-
De 25 a 29 años	257	42	215	-	-	-	-
De 30 a 34 años	373	10	359	2	2	-	-
De 35 a 39 años	336	11	316	8	1	-	-
De 40 a 44 años	351	12	327	6	3	3	-
De 45 a 49 años	291	7	268	13	1	2	-
De 50 a 54 años	328	8	275	39	3	3	-
De 55 años	87	1	78	7	1	-	-
De 56 años	86	3	68	15	-	-	-
De 57 años	93	5	74	14	-	-	-
De 58 años	89	3	73	12	-	1	-
De 59 años	87	4	67	15	-	1	-
De 60 años	113	1	87	23	-	2	-
De 61 años	107	4	80	22	-	1	-
De 62 años	97	7	68	21	1	-	-
De 63 años	102	3	78	20	1	-	-
De 64 años	126	8	87	31	-	-	-
De 65 y más años	1.663	163	695	800	5	-	-

#### 4.1. POBLACIÓN ECONÓMICAMENTE ACTIVA SEGÚN EDAD Y SEXO Y TASAS DE ACTIVIDAD, OCUPACIÓN Y PARO, POR ESTADO CIVIL. TOTAL.

EDAD	ACTIVOS		OCUPADOS		PARADOS	
	Total	Tasa	Total	Tasa	Total	Tasa
<b>TOTAL</b>	10.291	56,24	8.787	85,39	1.504	14,61
De 16 a 19 años	887	48,50	524	59,08	363	40,92
De 20 a 24 años	1.502	75,21	1.158	77,10	344	22,90
De 25 a 29 años	1.628	84,44	1.387	85,20	241	14,80
De 30 a 34 años	1.511	79,11	1.367	90,47	144	9,53
De 35 a 39 años	1.234	77,46	1.117	90,52	117	9,48
De 40 a 44 años	1.119	74,11	1.030	92,05	89	7,95
De 45 a 49 años	819	71,16	754	92,06	65	7,94
De 50 a 54 años	633	61,46	580	91,63	53	8,37
De 55 a 59 años	587	49,37	529	90,12	58	9,88
De 60 a 64 años	306	25,46	283	92,48	23	7,52
De 65 y más años	65	2,20	58	89,23	7	10,77
<b>HOMBRES</b>	6.332	70,22	5.486	86,64	846	13,36
De 16 a 19 años	466	48,24	273	58,58	193	41,42
De 20 a 24 años	838	80,65	655	78,16	183	21,84
De 25 a 29 años	924	95,55	803	86,90	121	13,10
De 30 a 34 años	923	97,26	850	92,09	73	7,91
De 35 a 39 años	794	97,18	727	91,56	67	8,44
De 40 a 44 años	743	94,89	688	92,60	55	7,40
De 45 a 49 años	547	93,03	502	91,77	45	8,23
De 50 a 54 años	436	86,34	394	90,37	42	9,63
De 55 a 59 años	409	71,88	363	88,75	46	11,25
De 60 a 64 años	220	38,53	202	91,82	18	8,18
De 65 y más años	32	2,53	29	90,63	3	9,38
<b>MUJERES</b>	3.959	42,66	3.301	83,38	658	16,62
De 16 a 19 años	421	48,78	251	59,62	170	40,38
De 20 a 24 años	664	69,31	503	75,75	161	24,25
De 25 a 29 años	704	73,26	584	82,95	120	17,05
De 30 a 34 años	588	61,19	517	87,93	71	12,07
De 35 a 39 años	440	56,70	390	88,64	50	11,36
De 40 a 44 años	376	51,72	342	90,96	34	9,04
De 45 a 49 años	272	48,31	252	92,65	20	7,35
De 50 a 54 años	197	37,52	186	94,42	11	5,58
De 55 a 59 años	178	28,71	166	93,26	12	6,74
De 60 a 64 años	86	13,63	81	94,19	5	5,81
De 65 y más años	33	1,95	29	87,88	4	12,12

#### 4.2. POBLACIÓN ECONÓMICAMENTE ACTIVA SEGÚN EDAD Y SEXO Y TASAS DE ACTIVIDAD, OCUPACIÓN Y PARO, POR ESTADO CIVIL. SOLTEROS.

EDAD	ACTIVOS		OCUPADOS		PARADOS	
	Total	Tasa	Total	Tasa	Total	Tasa
<b>TOTAL</b>	3.162	64,35	2.311	73,09	851	26,91
De 16 a 19 años	842	48,47	491	58,31	351	41,69
De 20 a 24 años	1.072	74,34	800	74,63	272	25,37
De 25 a 29 años	624	88,76	499	79,97	125	20,03
De 30 a 34 años	229	88,76	188	82,10	41	17,90
De 35 a 39 años	121	85,82	98	80,99	23	19,01
De 40 a 44 años	95	77,24	79	83,16	16	16,84
De 45 a 49 años	50	73,53	39	78,00	11	22,00
De 50 a 54 años	37	62,71	33	89,19	4	10,81
De 55 a 59 años	43	60,56	40	93,02	3	6,98
De 60 a 64 años	41	43,16	37	90,24	4	9,76
De 65 y más años	8	3,69	7	87,50	1	12,50
<b>HOMBRES</b>	1.916	68,36	1.411	73,64	505	26,36
De 16 a 19 años	460	48,07	267	58,04	193	41,96
De 20 a 24 años	657	77,11	497	75,65	160	24,35
De 25 a 29 años	393	91,40	316	80,41	77	19,59
De 30 a 34 años	158	89,27	133	84,18	25	15,82
De 35 a 39 años	81	90,00	65	80,25	16	19,75
De 40 a 44 años	64	80,00	49	76,56	15	23,44
De 45 a 49 años	30	73,17	21	70,00	9	30,00
De 50 a 54 años	22	61,11	19	86,36	3	13,64
De 55 a 59 años	21	63,64	18	85,71	3	14,29
De 60 a 64 años	27	46,55	23	85,19	4	14,81
De 65 y más años	3	6,12	3	100,00	-	-
<b>MUJERES</b>	1.246	59,02	900	72,23	346	27,77
De 16 a 19 años	382	48,97	224	58,64	158	41,36
De 20 a 24 años	415	70,34	303	73,01	112	26,99
De 25 a 29 años	231	84,62	183	79,22	48	20,78
De 30 a 34 años	71	87,65	55	77,46	16	22,54
De 35 a 39 años	40	78,43	33	82,50	7	17,50
De 40 a 44 años	31	72,09	30	96,77	1	3,23
De 45 a 49 años	20	74,07	18	90,00	2	10,00
De 50 a 54 años	15	65,22	14	93,33	1	6,67
De 55 a 59 años	22	57,89	22	100,00	-	-
De 60 a 64 años	14	37,84	14	100,00	-	-
De 65 y más años	5	2,98	4	80,00	1	20,00

### 4.3. POBLACIÓN ECONÓMICAMENTE ACTIVA SEGÚN EDAD Y SEXO Y TASAS DE ACTIVIDAD, OCUPACIÓN Y PARO, POR ESTADO CIVIL. CASADOS.

EDAD	ACTIVOS		OCUPADOS		PARADOS	
	Total	Tasa	Total	Tasa	Total	Tasa
<b>TOTAL</b>	6.823	57,96	6.219	91,15	604	8,85
De 16 a 19 años	45	48,91	33	73,33	12	26,67
De 20 a 24 años	417	77,22	350	83,93	67	16,07
De 25 a 29 años	982	81,70	873	88,90	109	11,10
De 30 a 34 años	1.239	77,20	1.144	92,33	95	7,67
De 35 a 39 años	1.070	76,48	984	91,96	86	8,04
De 40 a 44 años	976	73,55	908	93,03	68	6,97
De 45 a 49 años	730	71,01	682	93,42	48	6,58
De 50 a 54 años	564	63,30	517	91,67	47	8,33
De 55 a 59 años	515	50,89	465	90,29	50	9,71
De 60 a 64 años	241	25,50	225	93,36	16	6,64
De 65 y más años	44	2,54	38	86,36	6	13,64
<b>HOMBRES</b>	4.308	73,28	3.986	92,53	322	7,47
De 16 a 19 años	6	66,67	6	100,00	-	-
De 20 a 24 años	181	97,31	158	87,29	23	12,71
De 25 a 29 años	527	99,06	485	92,03	42	7,97
De 30 a 34 años	750	99,08	704	93,87	46	6,13
De 35 a 39 años	698	98,17	651	93,27	47	6,73
De 40 a 44 años	661	96,50	624	94,40	37	5,60
De 45 a 49 años	498	94,32	466	93,57	32	6,43
De 50 a 54 años	400	88,50	361	90,25	39	9,75
De 55 a 59 años	377	73,35	337	89,39	40	10,61
De 60 a 64 años	184	37,70	171	92,93	13	7,07
De 65 y más años	26	2,56	23	88,46	3	11,54
<b>MUJERES</b>	2.515	42,68	2.233	88,79	282	11,21
De 16 a 19 años	39	46,99	27	69,23	12	30,77
De 20 a 24 años	236	66,67	192	81,36	44	18,64
De 25 a 29 años	455	67,91	388	85,27	67	14,73
De 30 a 34 años	489	57,67	440	89,98	49	10,02
De 35 a 39 años	372	54,07	333	89,52	39	10,48
De 40 a 44 años	315	49,07	284	90,16	31	9,84
De 45 a 49 años	232	46,40	216	93,10	16	6,90
De 50 a 54 años	164	37,36	156	95,12	8	4,88
De 55 a 59 años	138	27,71	128	92,75	10	7,25
De 60 a 64 años	57	12,47	54	94,74	3	5,26
De 65 y más años	18	2,52	15	83,33	3	16,67

#### 4.4. POBLACIÓN ECONÓMICAMENTE ACTIVA SEGÚN EDAD Y SEXO Y TASAS DE ACTIVIDAD, OCUPACIÓN Y PARO, POR ESTADO CIVIL. VIUDOS.

EDAD	ACTIVOS		OCUPADOS		PARADOS	
	Total	Tasa	Total	Tasa	Total	Tasa
<b>TOTAL</b>	151	10,77	130	86,09	21	13,91
De 16 a 19 años	-		-		-	
De 20 a 24 años	-		-		-	
De 25 a 29 años	4	100,00	1	25,00	3	75,00
De 30 a 34 años	7	77,78	5	71,43	2	28,57
De 35 a 39 años	14	60,87	10	71,43	4	28,57
De 40 a 44 años	21	77,78	20	95,24	1	4,76
De 45 a 49 años	21	61,76	17	80,95	4	19,05
De 50 a 54 años	26	39,39	25	96,15	1	3,85
De 55 a 59 años	22	23,66	19	86,36	3	13,64
De 60 a 64 años	23	15,23	20	86,96	3	13,04
De 65 y más años	13	1,31	13	100,00	-	-
<b>HOMBRES</b>	48	19,12	41	85,42	7	14,58
De 16 a 19 años	-		-		-	
De 20 a 24 años	-		-		-	
De 25 a 29 años	-		-		-	
De 30 a 34 años	2	100,00	2	100,00	-	-
De 35 a 39 años	4	80,00	3	75,00	1	25,00
De 40 a 44 años	5	100,00	5	100,00	-	-
De 45 a 49 años	10	100,00	6	60,00	4	40,00
De 50 a 54 años	10	90,91	10	100,00	-	-
De 55 a 59 años	6	42,86	5	83,33	1	16,67
De 60 a 64 años	8	42,11	7	87,50	1	12,50
De 65 y más años	3	1,62	3	100,00	-	-
<b>MUJERES</b>	103	8,95	89	86,41	14	13,59
De 16 a 19 años	-		-		-	
De 20 a 24 años	-		-		-	
De 25 a 29 años	4	100,00	1	25,00	3	75,00
De 30 a 34 años	5	71,43	3	60,00	2	40,00
De 35 a 39 años	10	55,56	7	70,00	3	30,00
De 40 a 44 años	16	72,73	15	93,75	1	6,25
De 45 a 49 años	11	45,83	11	100,00	-	-
De 50 a 54 años	16	29,09	15	93,75	1	6,25
De 55 a 59 años	16	20,25	14	87,50	2	12,50
De 60 a 64 años	15	11,36	13	86,67	2	13,33
De 65 y más años	10	1,23	10	100,00	-	-

#### 4.5. POBLACIÓN ECONÓMICAMENTE ACTIVA SEGÚN EDAD Y SEXO Y TASAS DE ACTIVIDAD, OCUPACIÓN Y PARO, POR ESTADO CIVIL. SEPARADOS Y DIVORCIADOS.

EDAD	ACTIVOS		OCUPADOS		PARADOS	
	Total	Tasa	Total	Tasa	Total	Tasa
<b>TOTAL</b>	155	73,11	127	81,94	28	18,06
De 16 a 19 años	-	-	-	-	-	-
De 20 a 24 años	13	86,67	8	61,54	5	38,46
De 25 a 29 años	18	94,74	14	77,78	4	22,22
De 30 a 34 años	36	94,74	30	83,33	6	16,67
De 35 a 39 años	29	96,67	25	86,21	4	13,79
De 40 a 44 años	27	81,82	23	85,19	4	14,81
De 45 a 49 años	18	85,71	16	88,89	2	11,11
De 50 a 54 años	6	42,86	5	83,33	1	16,67
De 55 a 59 años	7	53,85	5	71,43	2	28,57
De 60 a 64 años	1	9,09	1	100,00	-	-
De 65 y más años	-	-	-	-	-	-
<b>HOMBRES</b>	60	70,59	48	80,00	12	20,00
De 16 a 19 años	-	-	-	-	-	-
De 20 a 24 años	-	-	-	-	-	-
De 25 a 29 años	4	80,00	2	50,00	2	50,00
De 30 a 34 años	13	100,00	11	84,62	2	15,38
De 35 a 39 años	11	100,00	8	72,73	3	27,27
De 40 a 44 años	13	100,00	10	76,92	3	23,08
De 45 a 49 años	9	100,00	9	100,00	-	-
De 50 a 54 años	4	66,67	4	100,00	-	-
De 55 a 59 años	5	62,50	3	60,00	2	40,00
De 60 a 64 años	1	16,67	1	100,00	-	-
De 65 y más años	-	-	-	-	-	-
<b>MUJERES</b>	95	74,80	79	83,16	16	16,84
De 16 a 19 años	-	-	-	-	-	-
De 20 a 24 años	13	92,86	8	61,54	5	38,46
De 25 a 29 años	14	100,00	12	85,71	2	14,29
De 30 a 34 años	23	92,00	19	82,61	4	17,39
De 35 a 39 años	18	94,74	17	94,44	1	5,56
De 40 a 44 años	14	70,00	13	92,86	1	7,14
De 45 a 49 años	9	75,00	7	77,78	2	22,22
De 50 a 54 años	2	25,00	1	50,00	1	50,00
De 55 a 59 años	2	40,00	2	100,00	-	-
De 60 a 64 años	-	-	-	-	-	-
De 65 y más años	-	-	-	-	-	-

## 5. POBLACIÓN OCUPADA SEGÚN EDAD, SEXO Y ESTADO CIVIL.

EDAD	TOTAL	Solteros	Casados	Viudos	Separados	Divorciados
<b>TOTAL</b>	8.787	2.311	6.219	130	95	32
De 16 a 19 años	524	491	33	-	-	-
De 20 a 24 años	1.158	800	350	-	8	-
De 25 a 29 años	1.387	499	873	1	11	3
De 30 a 34 años	1.367	188	1.144	5	24	6
De 35 a 39 años	1.117	98	984	10	17	8
De 40 a 44 años	1.030	79	908	20	18	5
De 45 a 49 años	754	39	682	17	9	7
De 50 a 54 años	580	33	517	25	4	1
De 55 a 59 años	529	40	465	19	3	2
De 60 a 64 años	283	37	225	20	1	-
De 65 y más años	58	7	38	13	-	-
<b>HOMBRES</b>	5.486	1.411	3.986	41	34	14
De 16 a 19 años	273	267	6	-	-	-
De 20 a 24 años	655	497	158	-	-	-
De 25 a 29 años	803	316	485	-	2	-
De 30 a 34 años	850	133	704	2	8	3
De 35 a 39 años	727	65	651	3	5	3
De 40 a 44 años	688	49	624	5	8	2
De 45 a 49 años	502	21	466	6	4	5
De 50 a 54 años	394	19	361	10	3	1
De 55 a 59 años	363	18	337	5	3	-
De 60 a 64 años	202	23	171	7	1	-
De 65 y más años	29	3	23	3	-	-
<b>MUJERES</b>	3.301	900	2.233	89	61	18
De 16 a 19 años	251	224	27	-	-	-
De 20 a 24 años	503	303	192	-	8	-
De 25 a 29 años	584	183	388	1	9	3
De 30 a 34 años	517	55	440	3	16	3
De 35 a 39 años	390	33	333	7	12	5
De 40 a 44 años	342	30	284	15	10	3
De 45 a 49 años	252	18	216	11	5	2
De 50 a 54 años	186	14	156	15	1	-
De 55 a 59 años	166	22	128	14	-	2
De 60 a 64 años	81	14	54	13	-	-
De 65 y más años	29	4	15	10	-	-



**6.1 POBLACIÓN OCUPADA SEGÚN PROFESIÓN Y EDAD. AMBOS SEXOS.** (Continúa)

PROFESIÓN	TOTAL	De 16 a 19 años	De 20 a 24 años	De 25 a 29 años	De 30 a 34 años	De 35 a 39 años
TOTAL	8.787	524	1.158	1.387	1.367	1.117
Profesionales, técnicos y similares	492	2	24	82	127	97
01	96	-	1	15	35	23
02	92	2	8	17	23	17
03	24	-	3	3	4	-
04	280	-	12	47	65	57
Directivos y gerentes de la Administración Pública y las empresas	87	1	3	6	16	16
05	87	1	3	6	16	16
Servicios administrativos en las empresas y en la Administración Pública	550	7	99	133	94	76
06	55	-	4	5	9	11
07	495	7	95	128	85	65
Comercio	850	49	91	117	123	104
08	86	-	5	22	15	9
09	764	49	86	95	108	95
Hostelería, servicios personales, de protección y seguridad, domésticos y similares	679	28	75	89	93	82
10	404	20	56	54	54	56
11	88	3	8	12	16	11
12	187	5	11	23	23	15
Agricultura, ganadería silvicultura, pesca y caza	1.116	45	112	122	132	143
13	1.116	45	112	122	132	143
Construcción, industria, minería y transportes	1.413	50	134	195	230	204
14	61	-	2	10	5	7
15	509	28	63	56	94	67
16	422	17	41	67	69	63
17	80	4	12	18	11	9
18	341	1	16	44	51	58
Peones y trabajadores no especializados	3.569	342	617	636	547	393
19	3.569	342	617	636	547	393
Profesionales de las Fuerzas Armadas	31	-	3	7	5	2
20	31	-	3	7	5	2

## 6.1 POBLACIÓN OCUPADA SEGÚN PROFESIÓN Y EDAD. AMBOS SEXOS. (Conclusión)

PROFESIÓN	De 40 a 44 años	De 45 a 49 años	De 50 a 54 años	De 55 a 59 años	De 60 a 64 años	De 65 y más años
TOTAL	1.030	754	580	529	283	58
Profesionales, técnicos y similares	64	45	24	17	7	3
01	8	3	3	4	2	2
02	8	12	3	2	-	-
03	2	3	4	2	2	1
04	46	27	14	9	3	-
Directivos y gerentes de la Administración Pública y las empresas	8	10	13	6	8	-
05	8	10	13	6	8	-
Servicios administrativos en las empresas y en la Administración Pública	41	36	26	19	13	6
06	7	7	4	3	5	-
07	34	29	22	16	8	6
Comercio	103	77	71	62	41	12
08	7	10	5	7	3	3
09	96	67	66	55	38	9
Hostelería, servicios personales, de protección y seguridad, domésticos y similares	86	75	66	48	31	6
10	47	42	38	26	9	2
11	16	6	7	7	2	-
12	23	27	21	15	20	4
Agricultura, ganadería silvicultura, pesca y caza	153	133	113	109	50	4
13	153	133	113	109	50	4
Construcción, industria, minería y transportes	227	147	100	76	47	3
14	7	12	5	7	5	1
15	84	49	33	21	13	1
16	70	45	25	16	8	1
17	13	1	4	5	3	-
18	53	40	33	27	18	-
Peones y trabajadores no especializados	342	230	163	189	86	24
19	342	230	163	189	86	24
Profesionales de las Fuerzas Armadas	6	1	4	3	-	-
20	6	1	4	3	-	-

**6.2 POBLACIÓN OCUPADA SEGÚN PROFESIÓN Y EDAD. HOMBRES.** (Continúa)

PROFESIÓN	TOTAL	De 16 a 19 años	De 20 a 24 años	De 25 a 29 años	De 30 a 34 años	De 35 a 39 años
TOTAL	5.486	273	655	803	850	727
Profesionales, técnicos y similares	258	1	7	34	67	58
01	67	-	-	5	26	17
02	44	1	3	9	12	8
03	15	-	2	1	3	-
04	132	-	2	19	26	33
Directivos y gerentes de la Administración Pública y las empresas	82	1	3	6	15	13
05	82	1	3	6	15	13
Servicios administrativos en las empresas y en la Administración Pública	357	2	48	75	64	53
06	46	-	4	4	7	8
07	311	2	44	71	57	45
Comercio	451	13	35	63	71	59
08	73	-	4	18	12	8
09	378	13	31	45	59	51
Hostelería, servicios personales, de protección y seguridad, domésticos y similares	359	22	50	53	55	44
10	243	19	39	37	34	32
11	86	3	8	12	15	10
12	30	-	3	4	6	2
Agricultura, ganadería silvicultura, pesca y caza	920	35	94	95	108	116
13	920	35	94	95	108	116
Construcción, industria, minería y transportes	1.377	50	129	186	225	200
14	58	-	2	8	5	6
15	508	28	63	55	94	67
16	420	17	41	66	69	63
17	51	4	7	13	6	6
18	340	1	16	44	51	58
Peones y trabajadores no especializados	1.651	149	286	284	240	182
19	1.651	149	286	284	240	182
Profesionales de las Fuerzas Armadas	31	-	3	7	5	2
20	31	-	3	7	5	2

**6.2 POBLACIÓN OCUPADA SEGÚN PROFESIÓN Y EDAD. HOMBRES.** (Conclusión)

PROFESIÓN	De 40 a 44 años	De 45 a 49 años	De 50 a 54 años	De 55 a 59 años	De 60 a 64 años	De 65 y más años
TOTAL	688	502	394	363	202	29
Profesionales, técnicos y similares	38	23	15	9	5	1
01	8	3	2	4	1	1
02	4	5	1	1	-	-
03	2	-	4	2	1	-
04	24	15	8	2	3	-
Directivos y gerentes de la Administración Pública y las empresas	8	10	13	6	7	-
05	8	10	13	6	7	-
Servicios administrativos en las empresas y en la Administración Pública	33	30	20	18	10	4
06	7	7	2	3	4	-
07	26	23	18	15	6	4
Comercio	60	41	38	39	25	7
08	6	8	4	7	3	3
09	54	33	34	32	22	4
Hostelería, servicios personales, de protección y seguridad, domésticos y similares	38	32	29	26	9	1
10	22	21	19	15	5	-
11	16	6	7	7	2	-
12	-	5	3	4	2	1
Agricultura, ganadería silvicultura, pesca y caza	128	112	95	89	44	4
13	128	112	95	89	44	4
Construcción, industria, minería y transportes	217	147	100	74	46	3
14	7	12	5	7	5	1
15	84	49	33	21	13	1
16	69	45	25	16	8	1
17	5	1	4	3	2	-
18	52	40	33	27	18	-
Peones y trabajadores no especializados	160	106	80	99	56	9
19	160	106	80	99	56	9
Profesionales de las Fuerzas Armadas	6	1	4	3	-	-
20	6	1	4	3	-	-

**6.3 POBLACIÓN OCUPADA SEGÚN PROFESIÓN Y EDAD. MUJERES.** (Continúa)

PROFESIÓN	TOTAL	De 16 a 19 años	De 20 a 24 años	De 25 a 29 años	De 30 a 34 años	De 35 a 39 años
TOTAL	3.301	251	503	584	517	390
Profesionales, técnicos y similares	234	1	17	48	60	39
01	29	-	1	10	9	6
02	48	1	5	8	11	9
03	9	-	1	2	1	-
04	148	-	10	28	39	24
Directivos y gerentes de la Administración Pública y las empresas	5	-	-	-	1	3
05	5	-	-	-	1	3
Servicios administrativos en las empresas y en la Administración Pública	193	5	51	58	30	23
06	9	-	-	1	2	3
07	184	5	51	57	28	20
Comercio	399	36	56	54	52	45
08	13	-	1	4	3	1
09	386	36	55	50	49	44
Hostelería, servicios personales, de protección y seguridad, domésticos y similares	320	6	25	36	38	38
10	161	1	17	17	20	24
11	2	-	-	-	1	1
12	157	5	8	19	17	13
Agricultura, ganadería silvicultura, pesca y caza	196	10	18	27	24	27
13	196	10	18	27	24	27
Construcción, industria, minería y transportes	36	-	5	9	5	4
14	3	-	-	2	-	1
15	1	-	-	1	-	-
16	2	-	-	1	-	-
17	29	-	5	5	5	3
18	1	-	-	-	-	-
Peones y trabajadores no especializados	1.918	193	331	352	307	211
19	1.918	193	331	352	307	211
Profesionales de las Fuerzas Armadas	-	-	-	-	-	-
20	-	-	-	-	-	-

**6.3 POBLACIÓN OCUPADA SEGÚN PROFESIÓN Y EDAD. MUJERES.** (Conclusión)

PROFESIÓN	De 40 a 44 años	De 45 a 49 años	De 50 a 54 años	De 55 a 59 años	De 60 a 64 años	De 65 y más años
TOTAL	342	252	186	166	81	29
Profesionales, técnicos y similares	26	22	9	8	2	2
01	-	-	1	-	1	1
02	4	7	2	1	-	-
03	-	3	-	-	1	1
04	22	12	6	7	-	-
Directivos y gerentes de la Administración Pública y las empresas	-	-	-	-	1	-
05	-	-	-	-	1	-
Servicios administrativos en las empresas y en la Administración Pública	8	6	6	1	3	2
06	-	-	2	-	1	-
07	8	6	4	1	2	2
Comercio	43	36	33	23	16	5
08	1	2	1	-	-	-
09	42	34	32	23	16	5
Hostelería, servicios personales, de protección y seguridad, domésticos y similares	48	43	37	22	22	5
10	25	21	19	11	4	2
11	-	-	-	-	-	-
12	23	22	18	11	18	3
Agricultura, ganadería silvicultura, pesca y caza	25	21	18	20	6	-
13	25	21	18	20	6	-
Construcción, industria, minería y transportes	10	-	-	2	1	-
14	-	-	-	-	-	-
15	-	-	-	-	-	-
16	1	-	-	-	-	-
17	8	-	-	2	1	-
18	1	-	-	-	-	-
Peones y trabajadores no especializados	182	124	83	90	30	15
19	182	124	83	90	30	15
Profesionales de las Fuerzas Armadas	-	-	-	-	-	-
20	-	-	-	-	-	-

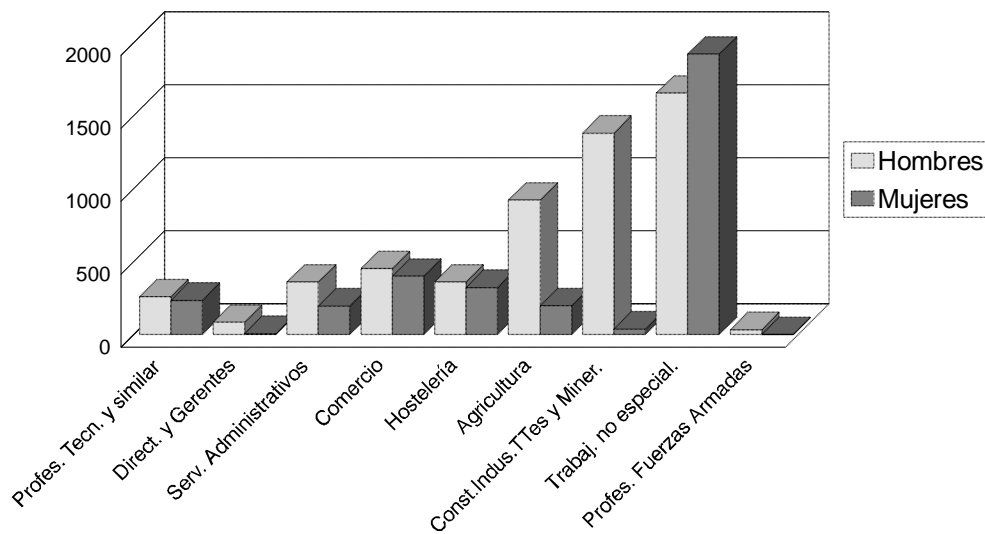
**G.8. POBLACIÓN OCUPADA SEGÚN PROFESIÓN Y SEXO.****7. POBLACIÓN OCUPADA SEGÚN SITUACIÓN PROFESIONAL, SEXO Y EDAD.**  
(Continúa)

SITUACIÓN PROFESIONAL	TOTAL	De 16 a 19 años	De 20 a 24 años	De 25 a 29 años	De 30 a 34 años	De 35 a 39 años
<b>TOTAL</b>	8.787	524	1.158	1.387	1.367	1.117
Emp. cuenta prop. emplea pers.	410	1	15	31	52	79
Emp. cuenta prop. no emplea pers.	1.207	11	67	121	170	176
Miemb. coop. trabaja en ella	79	3	6	9	11	6
Persona sin remuneración	220	34	49	36	20	22
Persona con carácter fijo	3.736	112	392	644	667	508
Persona con carácter eventual	3.119	363	627	544	447	324
Otra situación	16	-	2	2	-	2
<b>HOMBRES</b>	5.486	273	655	803	850	727
Emp. cuenta propia. emplea pers.	340	1	11	24	41	68
Emp. cuenta prop. no emplea pers.	875	8	49	91	126	127
Miemb. coop. trabaja en ella	59	1	4	6	9	4
Persona sin remuneración	87	23	32	11	4	3
Persona con carácter fijo	2.570	62	230	410	462	372
Persona con carácter eventual	1.543	178	328	259	208	151
Otra situación	12	-	1	2	-	2
<b>MUJERES</b>	3.301	251	503	584	517	390
Emp. cuenta prop. emplea pers.	70	-	4	7	11	11
Emp. cuenta prop. no emplea pers.	332	3	18	30	44	49
Miemb. coop. trabaja en ella	20	2	2	3	2	2
Persona sin remuneración	133	11	17	25	16	19
Persona con carácter fijo	1.166	50	162	234	205	136
Persona con carácter eventual	1.576	185	299	285	239	173
Otra situación	4	-	1	-	-	-

## 7. POBLACIÓN OCUPADA SEGÚN SITUACIÓN PROFESIONAL, SEXO Y EDAD. (Conclusión)

SITUACIÓN PROFESIONAL	De 40 a 44 años	De 45 a 49 años	De 50 a 54 años	De 55 a 59 años	De 60 a 64 años	De 65 y más años
<b>TOTAL</b>	1.030	754	580	529	283	58
Emp. cuenta prop. emplea pers.	70	66	42	28	22	4
Emp. cuenta prop. no emplea pers.	213	149	128	100	64	8
Miembr. coop. trabaja en ella	7	12	16	7	2	-
Persona sin remuneración	14	13	14	12	6	-
Persona con carácter fijo	447	333	250	241	117	25
Persona con carácter eventual	279	180	127	139	69	20
Otra situación	-	1	3	2	3	1
<b>HOMBRES</b>	688	502	394	363	202	29
Emp. cuenta propia. emplea pers.	61	56	37	22	16	3
Emp. cuenta prop. no emplea pers.	152	107	86	71	52	6
Miemb. coop. trabaja en ella	5	8	16	5	1	-
Persona sin remuneración	2	3	2	5	2	-
Persona con carácter fijo	324	241	182	187	87	13
Persona con carácter eventual	144	87	69	71	41	7
Otra situación	-	-	2	2	3	-
<b>MUJERES</b>	342	252	186	166	81	29
Emp. cuenta prop. emplea pers.	9	10	5	6	6	1
Emp. cuenta prop. no emplea pers.	61	42	42	29	12	2
Miemb. coop. trabaja en ella	2	4	-	2	1	-
Persona sin remuneración	12	10	12	7	4	-
Persona con carácter fijo	123	92	68	54	30	12
Persona con carácter eventual	135	93	58	68	28	13
Otra situación	-	1	1	-	-	1



## 8. POBLACIÓN OCUPADA SEGÚN SECTOR DE ACTIVIDAD ECONÓMICA (GRANDES GRUPOS), SEXO Y EDAD. (Continúa)

SECTOR DE ACTIVIDAD	TOTAL	De 16 a 19 años	De 20 a 24 años	De 25 a 29 años	De 30 a 34 años	De 35 a 39 años
<b>TOTAL</b>	8.787	524	1.158	1.387	1.367	1.117
Agricultura y Pesca	3.315	279	513	524	476	381
Industrias extractivas	6	-	-	1	1	1
Industrias manufactureras	301	12	32	41	43	48
Producción, transporte y distribución de energía eléctrica, gas y agua	24	-	1	5	3	3
Construcción	911	58	102	123	167	114
Comercio y Hostelería	2.682	160	385	451	412	327
Otros Servicios	1.548	15	125	242	265	243
<b>HOMBRES</b>	5.486	273	655	803	850	727
Agricultura y Pesca	2.068	145	301	298	296	235
Industrias extractivas	4	-	-	1	1	-
Industrias manufactureras	236	9	22	33	30	42
Producción, transporte y distribución de energía eléctrica, gas y agua	22	-	1	4	3	2
Construcción	895	57	100	116	165	114
Comercio y Hostelería	1.301	58	175	219	196	174
Otros Servicios	960	4	56	132	159	160
<b>MUJERES</b>	3.301	251	503	584	517	390
Agricultura y Pesca	1.247	134	212	226	180	146
Industrias extractivas	2	-	-	-	-	1
Industrias manufactureras	65	3	10	8	13	6
Producción, transporte y distribución de energía eléctrica, gas y agua	2	-	-	1	-	1
Construcción	16	1	2	7	2	-
Comercio y Hostelería	1.381	102	210	232	216	153
Otros Servicios	588	11	69	110	106	83

## 8. POBLACIÓN OCUPADA SEGÚN SECTOR DE ACTIVIDAD ECONÓMICA (GRANDES GRUPOS), SEXO Y EDAD. (Conclusión)

SECTOR DE ACTIVIDAD	De 40 a 44 años	De 45 a 49 años	De 50 a 54 años	De 55 a 59 años	De 60 a 64 años	De 65 y más años
<b>TOTAL</b>	1.030	754	580	529	283	58
Agricultura y Pesca	343	242	223	217	100	17
Industrias extractivas	2	1	-	-	-	-
Industrias manufactureras	42	33	21	15	11	3
Producción, transporte y distribución de energía eléctrica, gas y agua	6	4	1	1	-	-
Construcción	142	89	50	35	27	4
Comercio y Hostelería	289	228	170	161	77	22
Otros Servicios	206	157	115	100	68	12
<b>HOMBRES</b>	688	502	394	363	202	29
Agricultura y Pesca	220	172	156	152	81	12
Industrias extractivas	2	-	-	-	-	-
Industrias manufactureras	31	26	18	13	9	3
Producción, transporte y distribución de energía eléctrica, gas y agua	6	4	1	1	-	-
Construcción	140	89	50	34	27	3
Comercio y Hostelería	145	107	91	86	44	6
Otros Servicios	144	104	78	77	41	5
<b>MUJERES</b>	342	252	186	166	81	29
Agricultura y Pesca	123	70	67	65	19	5
Industrias extractivas	-	1	-	-	-	-
Industrias manufactureras	11	7	3	2	2	-
Producción, transporte y distribución de energía eléctrica, gas y agua	-	-	-	-	-	-
Construcción	2	-	-	1	-	1
Comercio y Hostelería	144	121	79	75	33	16
Otros Servicios	62	53	37	23	27	7

## G.9. POBLACION OCUPADA SEGÚN SECTOR DE ACTIVIDAD Y SEXO.

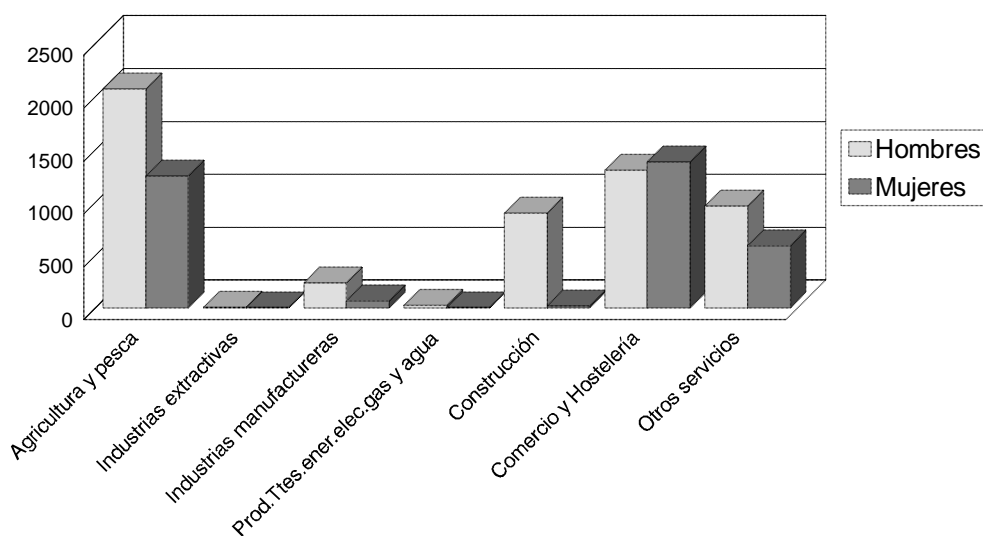

## 9.1 POBLACIÓN OCUPADA SEGÚN SECTOR DE ACTIVIDAD ECONÓMICA Y EDAD. AMBOS SEXOS. (VIVIENDAS FAMILIARES). (Continúa)

SECTOR DE ACTIVIDAD	TOTAL	De 16 a 19 años	De 20 a 24 años	De 25 a 29 años	De 30 a 34 años	De 35 a 39 años
TOTAL	8.772	524	1.157	1.386	1.367	1.117
Agricultura y Pesca	3.315	279	513	524	476	381
01	2.871	255	453	483	431	335
02	444	24	60	41	45	46
Industrias extractivas	6	-	-	1	1	1
03	1	-	-	1	-	-
04	5	-	-	-	1	1
Industrias manufactureras	301	12	32	41	43	48
05	95	5	14	11	12	11
06	12	-	-	-	1	4
07	20	1	1	4	2	1
08	12	1	1	3	2	3
09	9	-	2	1	2	2
10	44	1	4	7	6	7
11	6	-	-	2	1	1
12	49	3	4	3	8	13
13	9	-	2	4	1	1
14	32	-	3	5	8	4
15	13	1	1	1	-	1
Producción, transporte y distribución de energía eléctrica, gas y agua	24	-	1	5	3	3
16	24	-	1	5	3	3
Construcción	911	58	102	123	167	114
17	911	58	102	123	167	114
Servicios	4.215	175	509	692	677	570
18	290	8	33	41	48	33
19	1.341	84	217	262	224	149
20	697	47	89	99	95	96
21	353	21	46	49	45	49
22	322	2	23	34	32	57
23	117	-	17	16	21	24
24	76	1	17	17	9	18
25	271	1	10	44	59	53
26	141	1	8	24	36	28
27	338	1	24	68	72	39
28	108	5	6	7	13	7
29	161	4	19	31	23	17

## 9.1 POBLACIÓN OCUPADA SEGÚN SECTOR DE ACTIVIDAD ECONÓMICA Y EDAD. AMBOS SEXOS. (VIVIENDAS FAMILIARES). (Conclusión)

SECTOR DE ACTIVIDAD	De 40 a 44 años	De 45 a 49 años	De 50 a 54 años	De 55 a 59 años	De 60 a 64 años	De 65 y más años
TOTAL	1.029	750	579	528	280	55
Agricultura y Pesca	343	242	223	217	100	17
01	284	184	174	171	86	15
02	59	58	49	46	14	2
Industrias extractivas	2	1	-	-	-	-
03	-	-	-	-	-	-
04	2	1	-	-	-	-
Industrias manufactureras	42	33	21	15	11	3
05	15	8	8	5	4	2
06	5	1	-	1	-	-
07	4	-	4	1	2	-
08	1	1	-	-	-	-
09	-	1	1	-	-	-
10	2	6	4	4	3	-
11	-	2	-	-	-	-
12	5	7	3	1	1	1
13	-	-	1	-	-	-
14	8	4	-	-	-	-
15	2	3	-	3	1	-
Producción, transporte y distribución de energía eléctrica, gas y agua	6	4	1	1	-	-
16	6	4	1	1	-	-
Construcción	142	89	50	35	27	4
17	142	89	50	35	27	4
Servicios	494	381	284	260	142	31
18	48	32	18	18	11	-
19	120	109	63	71	30	12
20	83	53	52	47	30	6
21	37	34	37	25	6	4
22	53	46	26	29	20	-
23	16	4	7	9	2	1
24	1	4	6	1	1	1
25	42	27	18	11	5	1
26	15	11	6	6	5	1
27	49	33	21	19	11	1
28	16	14	15	9	13	3
29	14	14	15	15	8	1

## 9.2 POBLACIÓN OCUPADA SEGÚN SECTOR DE ACTIVIDAD ECONÓMICA Y EDAD. HOMBRES. (VIVIENDAS FAMILIARES). (Continúa)

SECTOR DE ACTIVIDAD	TOTAL	De 16 a 19 años	De 20 a 24 años	De 25 a 29 años	De 30 a 34 años	De 35 a 39 años
TOTAL	5.482	273	654	803	850	727
Agricultura y Pesca	2.068	145	301	298	296	235
01	1.626	121	242	257	251	189
02	442	24	59	41	45	46
Industrias extractivas	4	-	-	1	1	-
03	1	-	-	1	-	-
04	3	-	-	-	1	-
Industrias manufactureras	236	9	22	33	30	42
05	53	2	5	8	7	8
06	5	-	-	-	-	2
07	19	1	1	4	1	1
08	11	1	1	3	1	3
09	7	-	1	1	1	2
10	41	1	4	6	5	7
11	3	-	-	-	-	1
12	47	3	4	3	7	12
13	8	-	2	3	1	1
14	30	-	3	4	7	4
15	12	1	1	1	-	1
Producción, transporte y distribución de energía eléctrica, gas y agua	22	-	1	4	3	2
16	22	-	1	4	3	2
Construcción	895	57	100	116	165	114
17	895	57	100	116	165	114
Servicios	2.257	62	230	351	355	334
18	279	7	31	38	46	33
19	447	18	77	92	69	52
20	329	13	29	52	51	51
21	245	20	38	37	30	38
22	302	1	15	34	29	56
23	100	-	7	13	20	24
24	50	1	8	10	6	12
25	113	-	1	15	19	25
26	49	-	1	5	15	12
27	249	1	13	42	52	27
28	10	-	1	-	2	1
29	84	1	9	13	16	3

## 9.2 POBLACIÓN OCUPADA SEGÚN SECTOR DE ACTIVIDAD ECONÓMICA Y EDAD. HOMBRES. (VIVIENDAS FAMILIARES). (Conclusión)

SECTOR DE ACTIVIDAD	De 40 a 44 años	De 45 a 49 años	De 50 a 54 años	De 55 a 59 años	De 60 a 64 años	De 65 y más años
TOTAL	687	502	394	362	201	29
Agricultura y Pesca	220	172	156	152	81	12
01	161	114	107	107	67	10
02	59	58	49	45	14	2
Industrias extractivas	2	-	-	-	-	-
03	-	-	-	-	-	-
04	2	-	-	-	-	-
Industrias manufactureras	31	26	18	13	9	3
05	9	2	5	3	2	2
06	1	1	-	1	-	-
07	4	-	4	1	2	-
08	1	1	-	-	-	-
09	-	1	1	-	-	-
10	2	5	4	4	3	-
11	-	2	-	-	-	-
12	5	7	3	1	1	1
13	-	-	1	-	-	-
14	8	4	-	-	-	-
15	1	3	-	3	1	-
Producción, transporte y distribución de energía eléctrica, gas y agua	6	4	1	1	-	-
16	6	4	1	1	-	-
Construcción	140	89	50	34	27	3
17	140	89	50	34	27	3
Servicios	288	211	169	162	84	11
18	46	32	18	18	10	-
19	35	34	29	25	13	3
20	42	24	21	27	17	2
21	21	17	23	16	4	1
22	50	43	26	29	19	-
23	16	3	7	8	1	1
24	1	4	5	1	1	1
25	23	13	10	3	3	1
26	4	2	2	3	4	1
27	41	27	18	19	8	1
28	-	4	1	1	-	-
29	9	8	9	12	4	-

### 9.3 POBLACIÓN OCUPADA SEGÚN SECTOR DE ACTIVIDAD ECONÓMICA Y EDAD. MUJERES. (VIVIENDAS FAMILIARES). (Continúa)

SECTOR DE ACTIVIDAD	TOTAL	De 16 a 19 años	De 20 a 24 años	De 25 a 29 años	De 30 a 34 años	De 35 a 39 años
TOTAL	3.290	251	503	583	517	390
Agricultura y Pesca	1.247	134	212	226	180	146
01	1.245	134	211	226	180	146
02	2	-	1	-	-	-
Industrias extractivas	2	-	-	-	-	1
03	-	-	-	-	-	-
04	2	-	-	-	-	1
Industrias manufactureras	65	3	10	8	13	6
05	42	3	9	3	5	3
06	7	-	-	-	1	2
07	1	-	-	-	1	-
08	1	-	-	-	1	-
09	2	-	1	-	1	-
10	3	-	-	1	1	-
11	3	-	-	2	1	-
12	2	-	-	-	1	1
13	1	-	-	1	-	-
14	2	-	-	1	1	-
15	1	-	-	-	-	-
Producción, transporte y distribución de energía eléctrica, gas y agua	2	-	-	1	-	1
16	2	-	-	1	-	1
Construcción	16	1	2	7	2	-
17	16	1	2	7	2	-
Servicios	1.958	113	279	341	322	236
18	11	1	2	3	2	-
19	894	66	140	170	155	97
20	368	34	60	47	44	45
21	108	1	8	12	15	11
22	20	1	8	-	3	1
23	17	-	10	3	1	-
24	26	-	9	7	3	6
25	158	1	9	29	40	28
26	92	1	7	19	21	16
27	89	-	11	26	20	12
28	98	5	5	7	11	6
29	77	3	10	18	7	14

### 9.3 POBLACIÓN OCUPADA SEGÚN SECTOR DE ACTIVIDAD ECONÓMICA Y EDAD. MUJERES. (VIVIENDAS FAMILIARES). (Conclusión)

SECTOR DE ACTIVIDAD	De 40 a 44 años	De 45 a 49 años	De 50 a 54 años	De 55 a 59 años	De 60 a 64 años	De 65 y más años
TOTAL	342	248	185	166	79	26
Agricultura y Pesca	123	70	67	65	19	5
01	123	70	67	64	19	5
02	-	-	-	1	-	-
Industrias extractivas	-	1	-	-	-	-
03	-	-	-	-	-	-
04	-	1	-	-	-	-
Industrias manufactureras	11	7	3	2	2	-
05	6	6	3	2	2	-
06	4	-	-	-	-	-
07	-	-	-	-	-	-
08	-	-	-	-	-	-
09	-	-	-	-	-	-
10	-	1	-	-	-	-
11	-	-	-	-	-	-
12	-	-	-	-	-	-
13	-	-	-	-	-	-
14	-	-	-	-	-	-
15	1	-	-	-	-	-
Producción, transporte y distribución de energía eléctrica, gas y agua	-	-	-	-	-	-
16	-	-	-	-	-	-
Construcción	2	-	-	1	-	1
17	2	-	-	1	-	1
Servicios	206	170	115	98	58	20
18	2	-	-	-	1	-
19	85	75	34	46	17	9
20	41	29	31	20	13	4
21	16	17	14	9	2	3
22	3	3	-	-	1	-
23	-	1	-	1	1	-
24	-	-	1	-	-	-
25	19	14	8	8	2	-
26	11	9	4	3	1	-
27	8	6	3	-	3	-
28	16	10	14	8	13	3
29	5	6	6	3	4	1



## 10.1. POBLACIÓN OCUPADA SEGÚN PROFESIÓN Y SITUACIÓN PROFESIONAL. AMBOS SEXOS.

PROFESIÓN	TOTAL	Empresario o profesional que emplea personal	Empresario o profesional que no emplea personal	Miembro de cooperativa de trabajo asociado	Persona que trabaja sin remuneración reglamentada	Persona que trabaja con carácter fijo	Persona que trabaja con carácter eventual o temporal	Otra situación
TOTAL	8.787	410	1.207	79	220	3.736	3.119	16
Profesionales, técnicos y similares	492	21	39	6	2	350	72	2
01	96	11	19	-	-	58	8	-
02	92	3	8	3	-	65	13	-
03	24	1	2	2	-	15	2	2
04	280	6	10	1	2	212	49	-
Directivos y gerentes de la Administración Pública y las empresas	87	40	13	2	-	29	3	-
05	87	40	13	2	-	29	3	-
Servicios administrativos en las empresas y en la Administración Pública	550	2	14	1	4	421	106	2
06	55	1	6	-	-	46	2	-
07	495	1	8	1	4	375	104	2
Comercio	850	127	292	10	57	258	104	2
08	86	2	17	2	3	48	14	-
09	764	125	275	8	54	210	90	2
Hostelería, servicios personales, de protección y seguridad, domésticos y similares	679	60	105	10	31	337	134	2
10	404	60	90	10	31	148	65	-
11	88	-	1	-	-	77	10	-
12	187	-	14	-	-	112	59	2
Agricultura, ganadería silvicultura, pesca y caza	1.116	55	464	19	48	348	182	-
13	1.116	55	464	19	48	348	182	-
Construcción, industria, minería y transportes	1.413	102	244	24	22	789	228	4
14	61	15	6	2	-	34	4	-
15	509	31	74	6	7	277	114	-
16	422	34	62	8	9	264	43	2
17	80	4	12	6	2	25	29	2
18	341	18	90	2	4	189	38	-
Peones y trabajadores no especializados	3.569	3	36	7	56	1.174	2.289	4
19	3.569	3	36	7	56	1.174	2.289	4
Profesionales de las Fuerzas Armadas	31	-	-	-	-	30	1	-
20	31	-	-	-	-	30	1	-

## 10.2. POBLACIÓN OCUPADA SEGÚN PROFESIÓN Y SITUACIÓN PROFESIONAL. HOMBRES.

PROFESIÓN	TOTAL	Empresario o profesional que emplea personal	Empresario o profesional que no emplea personal	Miembro de cooperativa de trabajo asociado	Persona que trabaja sin remuneración reglamentada	Persona que trabaja con carácter fijo	Persona que trabaja con carácter eventual o temporal	Otra situación
TOTAL	5.486	340	875	59	87	2.570	1.543	12
Profesionales, técnicos y similares	258	17	31	3	1	173	31	2
01	67	10	14	-	-	41	2	-
02	44	2	7	2	-	26	7	-
03	15	1	2	1	-	7	2	2
04	132	4	8	-	1	99	20	-
Directivos y gerentes de la Administración Pública y las empresas	82	38	13	2	-	26	3	-
05	82	38	13	2	-	26	3	-
Servicios administrativos en las empresas y en la Administración Pública	357	1	12	1	-	293	49	1
06	46	1	5	-	-	38	2	-
07	311	-	7	1	-	255	47	1
Comercio	451	94	149	10	15	138	44	1
08	73	2	13	2	3	41	12	-
09	378	92	136	8	12	97	32	1
Hostelería, servicios personales, de protección y seguridad, domésticos y similares	359	38	55	6	16	182	61	1
10	243	38	54	6	16	85	44	-
11	86	-	1	-	-	75	10	-
12	30	-	-	-	-	22	7	1
Agricultura, ganadería silvicultura, pesca y caza	920	52	351	9	15	340	153	-
13	920	52	351	9	15	340	153	-
Construcción, industria, minería y transportes	1.377	98	239	23	20	782	211	4
14	58	13	6	1	-	34	4	-
15	508	30	74	6	7	277	114	-
16	420	34	61	8	9	263	43	2
17	51	3	9	6	-	19	12	2
18	340	18	89	2	4	189	38	-
Peones y trabajadores no especializados	1.651	2	25	5	20	606	990	3
19	1.651	2	25	5	20	606	990	3
Profesionales de las Fuerzas Armadas	31	-	-	-	-	30	1	-
20	31	-	-	-	-	30	1	-

### 10.3. POBLACIÓN OCUPADA SEGÚN PROFESIÓN Y SITUACIÓN PROFESIONAL. MUJERES.

PROFESIÓN	TOTAL	Empresario o profesional que emplea personal	Empresario o profesional que no emplea personal	Miembro de cooperativa de trabajo asociado	Persona que trabaja sin remuneración reglamentada	Persona que trabaja con carácter fijo	Persona que trabaja con carácter eventual o temporal	Otra situación
TOTAL	3.301	70	332	20	133	1.166	1.576	4
Profesionales, técnicos y similares	234	4	8	3	1	177	41	-
01	29	1	5	-	-	17	6	-
02	48	1	1	1	-	39	6	-
03	9	-	-	1	-	8	-	-
04	148	2	2	1	1	113	29	-
Directivos y gerentes de la Administración Pública y las empresas	5	2	-	-	-	3	-	-
05	5	2	-	-	-	3	-	-
Servicios administrativos en las empresas y en la Administración Pública	193	1	2	-	4	128	57	1
06	9	-	1	-	-	8	-	-
07	184	1	1	-	4	120	57	1
Comercio	399	33	143	-	42	120	60	1
08	13	-	4	-	-	7	2	-
09	386	33	139	-	42	113	58	1
Hostelería, servicios personales, de protección y seguridad, domésticos y similares	320	22	50	4	15	155	73	1
10	161	22	36	4	15	63	21	-
11	2	-	-	-	-	2	-	-
12	157	-	14	-	-	90	52	1
Agricultura, ganadería silvicultura, pesca y caza	196	3	113	10	33	8	29	-
13	196	3	113	10	33	8	29	-
Construcción, industria, minería y transportes	36	4	5	1	2	7	17	-
14	3	2	-	1	-	-	-	-
15	1	1	-	-	-	-	-	-
16	2	-	1	-	-	1	-	-
17	29	1	3	-	2	6	17	-
18	1	-	1	-	-	-	-	-
Peones y trabajadores no especializados	1.918	1	11	2	36	568	1.299	1
19	1.918	1	11	2	36	568	1.299	1
Profesionales de las Fuerzas Armadas	-	-	-	-	-	-	-	-
20	-	-	-	-	-	-	-	-

## 11.1. POBLACIÓN OCUPADA SEGÚN PROFESIÓN Y SECTOR DE ACTIVIDAD ECONÓMICA (GRANDES GRUPOS). AMBOS SEXOS.

PROFESIÓN	TOTAL	Agricultura y pesca	Industrias extractivas	Industrias manufactureras	Transporte, distribución de energía eléctrica, gas y agua	Construcción	SERVICIOS	
							Comercio, Restaurantes y Hostelería	Otros servicios
TOTAL	8.787	3.315	6	301	24	911	2.682	1.548
Profesionales, técnicos y similares	492	11	2	17	-	15	34	413
01	96	7	-	6	-	7	20	56
02	92	3	2	8	-	8	12	59
03	24	-	-	-	-	-	-	24
04	280	1	-	3	-	-	2	274
Directivos y gerentes de la Administración Pública y las empresas	87	1	1	11	-	29	16	29
05	87	1	1	11	-	29	16	29
Servicios administrativos en las empresas y en la Administración Pública	550	11	-	16	8	15	160	340
06	55	-	-	1	1	-	19	34
07	495	11	-	15	7	15	141	306
Comercio	850	4	1	60	3	4	733	45
08	86	2	-	12	-	1	58	13
09	764	2	1	48	3	3	675	32
Hostelería, servicios personales, de protección y seguridad, domésticos y similares	679	5	-	4	-	-	339	331
10	404	-	-	-	-	-	316	88
11	88	4	-	-	-	-	5	79
12	187	1	-	4	-	-	18	164
Agricultura, ganadería silvicultura, pesca y caza	1.116	1.086	-	2	-	-	22	6
13	1.116	1.086	-	-	-	-	-	6
Construcción, industria, minería y transportes	1.413	61	-	135	12	624	330	251
14	61	-	-	8	1	31	8	13
15	509	2	-	23	-	465	13	6
16	422	4	-	51	7	95	245	20
17	80	12	-	44	-	4	20	-
18	341	43	-	9	4	29	44	212
Peones y trabajadores no especializados	3.569	2.136	2	56	1	224	1.048	102
19	3.569	2.136	2	56	1	224	1.048	102
Profesionales de las Fuerzas Armadas	31	-	-	-	-	-	-	31
20	31	-	-	-	-	-	-	31

## 11.2. POBLACIÓN OCUPADA SEGÚN PROFESIÓN Y SECTOR DE ACTIVIDAD ECONÓMICA (GRANDES GRUPOS). HOMBRES.

PROFESIÓN	TOTAL	Agricul- tura y pesca	Industrias extractivas	Industrias manufac- tureras	Transporte, distribución de energía eléctrica, gas y agua	Construc- ción	SERVICIOS	
							Comercio, Restauran- tes y Hostelería	Otros servicios
TOTAL	5.486	2.068	4	236	22	895	1.301	960
Profesionales, técnicos y similares	258	8	1	13	-	14	26	196
01	67	6	-	5	-	6	15	35
02	44	2	1	7	-	8	10	16
03	15	-	-	-	-	-	-	15
04	132	-	-	1	-	-	1	130
Directivos y gerentes de la Administración Pública y las empresas	82	1	1	10	-	29	15	26
05	82	1	1	10	-	29	15	26
Servicios administrativos en las empresas y en la Administración Pública	357	9	-	13	6	9	107	213
06	46	-	-	1	1	-	17	27
07	311	9	-	12	5	9	90	186
Comercio	451	3	1	44	3	3	365	32
08	73	2	-	10	-	1	48	12
09	378	1	1	34	3	2	317	20
Hostelería, servicios personales, de protección y seguridad, domésticos y similares	359	3	-	2	-	-	233	121
10	243	-	-	-	-	-	223	20
11	86	3	-	-	-	-	5	78
12	30	-	-	2	-	-	5	23
Agricultura, ganadería silvicultura, pesca y caza	920	897	-	1	-	-	17	5
13	920	897	-	-	-	-	-	5
Construcción, industria, minería y transportes	1.377	53	-	125	12	620	316	251
14	58	-	-	7	1	29	8	13
15	508	2	-	23	-	464	13	6
16	420	4	-	51	7	94	244	20
17	51	5	-	35	-	4	7	-
18	340	42	-	9	4	29	44	212
Peones y trabajadores no especializados	1.651	1.094	1	28	1	220	222	85
19	1.651	1.094	1	28	1	220	222	85
Profesionales de las Fuerzas Armadas	31	-	-	-	-	-	-	31
20	31	-	-	-	-	-	-	31

### 11.3. POBLACIÓN OCUPADA SEGÚN PROFESIÓN Y SECTOR DE ACTIVIDAD ECONÓMICA (GRANDES GRUPOS). MUJERES.

PROFESIÓN	TOTAL	Agricultura y pesca	Industrias extractivas	Industrias manufactureras	Transporte, distribución de energía eléctrica, gas y agua	Construcción	SERVICIOS	
							Comercio, Restaurantes y Hostelería	Otros servicios
TOTAL	3.301	1.247	2	65	2	16	1.381	588
Profesionales, técnicos y similares	234	3	1	4	-	1	8	217
01	29	1	-	1	-	1	5	21
02	48	1	1	1	-	-	2	43
03	9	-	-	-	-	-	-	9
04	148	1	-	2	-	-	1	144
Directivos y gerentes de la Administración Pública y las empresas	5	-	-	1	-	-	1	3
05	5	-	-	1	-	-	1	3
Servicios administrativos en las empresas y en la Administración Pública	193	2	-	3	2	6	53	127
06	9	-	-	-	-	-	2	7
07	184	2	-	3	2	6	51	120
Comercio	399	1	-	16	-	1	368	13
08	13	-	-	2	-	-	10	1
09	386	1	-	14	-	1	358	12
Hostelería, servicios personales, de protección y seguridad, domésticos y similares	320	2	-	2	-	-	106	210
10	161	-	-	-	-	-	93	68
11	2	1	-	-	-	-	-	1
12	157	1	-	2	-	-	13	141
Agricultura, ganadería silvicultura, pesca y caza	196	189	-	1	-	-	5	1
13	196	189	-	-	-	-	-	1
Construcción, industria, minería y transportes	36	8	-	10	-	4	14	-
14	3	-	-	1	-	2	-	-
15	1	-	-	-	-	1	-	-
16	2	-	-	-	-	1	1	-
17	29	7	-	9	-	-	13	-
18	1	1	-	-	-	-	-	-
Peones y trabajadores no especializados	1.918	1.042	1	28	-	4	826	17
19	1.918	1.042	1	28	-	4	826	17
Profesionales de las Fuerzas Armadas	-	-	-	-	-	-	-	-
20	-	-	-	-	-	-	-	-

## 12. POBLACIÓN OCUPADA SEGÚN SECTOR DE ACTIVIDAD ECONÓMICA (GRANDES GRUPOS), SEXO Y SITUACIÓN PROFESIONAL.

SECTOR DE ACTIVIDAD	TOTAL	Empresario o profesional que emplea personal	Empresario o profesional que no emplea personal	Miembro de cooperativa de trabajo asociado	Persona que trabaja sin remuneración reglamentada	Persona que trabaja con carácter fijo	Persona que trabaja con carácter eventual o temporal	Otra situación
<b>TOTAL</b>	8.787	410	1.207	79	220	3.736	3.119	16
Agricultura y Pesca	3.315	57	500	23	104	945	1.685	1
Industrias extractivas	6	-	-	-	-	4	2	-
Industrias manufactureras	301	37	45	16	6	137	57	3
Producción, transporte y distribución de energía eléctrica, gas y agua	24	1	3	-	-	17	3	-
Construcción	911	82	119	10	9	453	238	-
Comercio y Hostelería	2.682	186	371	24	93	1.117	887	4
Otros Servicios	1.548	47	169	6	8	1.063	247	8
<b>HOMBRES</b>	5.486	340	875	59	87	2.570	1.543	12
Agricultura y Pesca	2.068	53	377	11	33	674	919	1
Industrias extractivas	4	-	-	-	-	3	1	-
Industrias manufactureras	236	33	39	15	1	111	35	2
Producción, transporte y distribución de energía eléctrica, gas y agua	22	1	3	-	-	15	3	-
Construcción	895	78	118	10	9	445	235	-
Comercio y Hostelería	1.301	140	220	20	39	630	249	3
Otros Servicios	960	35	118	3	5	692	101	6
<b>MUJERES</b>	3.301	70	332	20	133	1.166	1.576	4
Agricultura y Pesca	1.247	4	123	12	71	271	766	-
Industrias extractivas	2	-	-	-	-	1	1	-
Industrias manufactureras	65	4	6	1	5	26	22	1
Producción, transporte y distribución de energía eléctrica, gas y agua	2	-	-	-	-	2	-	-
Construcción	16	4	1	-	-	8	3	-
Comercio y Hostelería	1.381	46	151	4	54	487	638	1
Otros Servicios	588	12	51	3	3	371	146	2

### 13.1. POBLACIÓN OCUPADA SEGÚN SECTOR DE ACTIVIDAD ECONÓMICA Y SITUACIÓN PROFESIONAL. AMBOS SEXOS. (VIVIENDAS FAMILIARES).

SECTOR DE ACTIVIDAD	TOTAL	Empresario o profesional que emplea personal	Empresario o profesional que no emplea personal	Miembro de cooperativa de trabajo asociado	Persona que trabaja sin remuneración reglamentada	Persona que trabaja con carácter fijo	Persona que trabaja con carácter eventual o temporal	Otra situación
TOTAL	8.772	410	1.207	79	220	3.723	3.117	16
Agricultura y Pesca	3.315	57	500	23	104	945	1.685	1
01	2.871	38	481	19	101	654	1.577	1
02	444	19	19	4	3	291	108	-
Industrias extractivas	6	-	-	-	-	4	2	-
03	1	-	-	-	-	1	-	-
04	5	-	-	-	-	3	2	-
Industrias manufactureras	301	37	45	16	6	137	57	3
05	95	13	16	-	4	34	25	3
06	12	1	1	1	-	7	2	-
07	20	1	1	6	-	8	4	-
08	12	2	3	2	-	4	1	-
09	9	-	-	-	-	4	5	-
10	44	6	6	1	2	24	5	-
11	6	-	-	-	-	3	3	-
12	49	5	10	4	-	25	5	-
13	9	2	1	-	-	3	3	-
14	32	6	4	1	-	18	3	-
15	13	1	3	1	-	7	1	-
Producción, transporte y distribución de energía eléctrica, gas y agua	24	1	3	-	-	17	3	-
16	24	1	3	-	-	17	3	-
Construcción	911	82	119	10	9	453	238	-
17	911	82	119	10	9	453	238	-
Servicios	4.215	233	540	30	101	2.167	1.132	12
18	290	18	24	4	9	212	23	-
19	1.341	23	25	4	5	564	718	2
20	697	91	250	7	50	212	86	1
21	353	54	72	9	29	129	59	1
22	322	16	73	-	2	201	29	1
23	117	1	3	-	-	91	22	-
24	76	7	19	2	-	31	15	2
25	271	3	6	-	1	216	45	-
26	141	4	8	1	-	108	20	-
27	338	-	-	-	-	290	48	-
28	108	-	14	-	-	45	47	2
29	161	16	46	3	5	68	20	3



### 13.2. POBLACIÓN OCUPADA SEGÚN SECTOR DE ACTIVIDAD ECONÓMICA Y SITUACIÓN PROFESIONAL. HOMBRES. (VIVIENDAS FAMILIARES).

SECTOR DE ACTIVIDAD	TOTAL	Empresario o profesional que emplea personal	Empresario o profesional que no emplea personal	Miembro de cooperativa de trabajo asociado	Persona que trabaja sin remuneración reglamentada	Persona que trabaja con carácter fijo	Persona que trabaja con carácter eventual o temporal	Otra situación
TOTAL	5.482	340	875	59	87	2.568	1.541	12
Agricultura y Pesca	2.068	53	377	11	33	674	919	1
01	1.626	34	358	7	30	384	812	1
02	442	19	19	4	3	290	107	-
Industrias extractivas	4	-	-	-	-	3	1	-
03	1	-	-	-	-	1	-	-
04	3	-	-	-	-	2	1	-
Industrias manufactureras	236	33	39	15	1	111	35	2
05	53	11	11	-	-	20	9	2
06	5	-	-	1	-	2	2	-
07	19	1	1	6	-	8	3	-
08	11	2	3	2	-	3	1	-
09	7	-	-	-	-	4	3	-
10	41	6	6	1	1	22	5	-
11	3	-	-	-	-	3	-	-
12	47	4	10	3	-	25	5	-
13	8	2	1	-	-	2	3	-
14	30	6	4	1	-	16	3	-
15	12	1	3	1	-	6	1	-
Producción, transporte y distribución de energía eléctrica, gas y agua	22	1	3	-	-	15	3	-
16	22	1	3	-	-	15	3	-
Construcción	895	78	118	10	9	445	235	-
17	895	78	118	10	9	445	235	-
Servicios	2.257	175	338	23	44	1.320	348	9
18	279	18	24	4	9	207	17	-
19	447	22	22	4	4	241	153	1
20	329	59	122	6	11	99	31	1
21	245	41	52	6	15	83	47	1
22	302	16	70	-	2	189	24	1
23	100	1	2	-	-	84	13	-
24	50	6	17	1	-	19	6	1
25	113	-	3	-	1	96	13	-
26	49	3	5	1	-	38	2	-
27	249	-	-	-	-	216	33	-
28	10	-	1	-	-	6	2	1
29	84	9	20	1	2	42	7	3

### 13.3. POBLACIÓN OCUPADA SEGÚN SECTOR DE ACTIVIDAD ECONÓMICA Y SITUACIÓN PROFESIONAL. MUJERES. (VIVIENDAS FAMILIARES).

SECTOR DE ACTIVIDAD	TOTAL	Empresario o profesional que emplea personal	Empresario o profesional que no emplea personal	Miembro de cooperativa de trabajo asociado	Persona que trabaja sin remuneración reglamentada	Persona que trabaja con carácter fijo	Persona que trabaja con carácter eventual o temporal	Otra situación
TOTAL	3.290	70	332	20	133	1.155	1.576	4
Agricultura y Pesca	1.247	4	123	12	71	271	766	-
01	1.245	4	123	12	71	270	765	-
02	2	-	-	-	-	1	1	-
Industrias extractivas	2	-	-	-	-	1	1	-
03	-	-	-	-	-	-	-	-
04	2	-	-	-	-	1	1	-
Industrias manufactureras	65	4	6	1	5	26	22	1
05	42	2	5	-	4	14	16	1
06	7	1	1	-	-	5	-	-
07	1	-	-	-	-	-	1	-
08	1	-	-	-	-	1	-	-
09	2	-	-	-	-	-	2	-
10	3	-	-	-	1	2	-	-
11	3	-	-	-	-	-	3	-
12	2	1	-	1	-	-	-	-
13	1	-	-	-	-	1	-	-
14	2	-	-	-	-	2	-	-
15	1	-	-	-	-	1	-	-
Producción, transporte y distribución de energía eléctrica, gas y agua	2	-	-	-	-	2	-	-
16	2	-	-	-	-	2	-	-
Construcción	16	4	1	-	-	8	3	-
17	16	4	1	-	-	8	3	-
Servicios	1.958	58	202	7	57	847	784	3
18	11	-	-	-	-	5	6	-
19	894	1	3	-	1	323	565	1
20	368	32	128	1	39	113	55	-
21	108	13	20	3	14	46	12	-
22	20	-	3	-	-	12	5	-
23	17	-	1	-	-	7	9	-
24	26	1	2	1	-	12	9	1
25	158	3	3	-	-	120	32	-
26	92	1	3	-	-	70	18	-
27	89	-	-	-	-	74	15	-
28	98	-	13	-	-	39	45	1
29	77	7	26	2	3	26	13	-

**14. EDAD MEDIA DE LA POBLACIÓN OCUPADA SEGÚN PROFESIÓN Y SEXO.**

PROFESIÓN	TOTAL	Hombres	Mujeres
TOTAL	36,10	36,98	34,63
Profesionales, técnicos y similares	36,77	37,67	35,78
01	36,66	37,81	34,00
02	34,84	34,30	35,33
03	42,42	42,40	42,44
04	36,97	38,20	35,87
Directivos y gerentes de la Administración Pública y las empresas	42,02	42,07	41,20
05	42,02	42,07	41,20
Servicios Administrativos en las empresas y en la Administración Pública	34,05	35,99	30,47
06	40,45	40,37	40,89
07	33,34	35,34	29,96
Comercio	38,06	39,60	36,33
08	38,81	39,49	35,00
09	37,98	39,62	36,37
Hostelería, servicios personales, de protección y seguridad, domésticos y similares	38,59	36,22	41,26
10	36,96	35,00	39,93
11	37,69	37,74	35,50
12	42,55	41,73	42,70
Agricultura, ganadería, silvicultura, pesca y caza	39,52	39,78	38,29
13	39,52	39,78	38,29
Construcción, industria, minería y transportes	37,46	37,53	34,89
14	42,80	43,41	31,00
15	36,20	36,22	26,00
16	36,38	36,40	33,00
17	34,66	34,16	35,55
18	40,37	40,37	40,00
Peones y trabajadores no especializados	33,61	34,24	33,06
19	33,61	34,24	33,06
Profesionales de las Fuerzas Armadas	37,84	37,84	
20	37,84	37,84	

### 15. EDAD MEDIA DE LA POBLACIÓN OCUPADA SEGÚN SITUACIÓN PROFESIONAL Y SEXO.

SITUACIÓN PROFESIONAL	TOTAL	Hombres	Mujeres
TOTAL	36,10	36,98	34,63
Emp. cuenta prop. emplea pers.	42,02	42,05	41,90
Emp. cuenta prop. no emplea pers.	41,14	41,07	41,34
Miembr. coop. trabaja en ella	40,42	41,53	37,15
Persona sin remuneración	31,99	27,24	35,09
Persona con carácter fijo	36,98	37,76	35,24
Persona con carácter eventual	32,44	32,53	32,35
Otra situación	46,50	46,83	45,50

### 16. EDAD MEDIA DE LA POBLACIÓN OCUPADA SEGÚN SECTOR DE ACTIVIDAD ECONÓMICA (GRANDES GRUPOS) Y SEXO.

SECTOR DE ACTIVIDAD	TOTAL	Hombres	Mujeres
TOTAL	36,10	36,98	34,63
Agricultura y Pesca	35,15	36,38	33,12
Industrias extractivas	37,83	36,00	41,50
Industrias manufactureras	37,49	38,07	35,37
Producción, transporte y distribución de energía eléctrica, gas y agua	38,08	38,64	32,00
Construcción	35,91	35,96	32,94
Comercio y Hostelería	35,72	36,42	35,06
Otros Servicios	38,58	39,66	36,80

## 17. EDAD MEDIA DE LA POBLACIÓN OCUPADA SEGÚN SECTOR DE ACTIVIDAD ECONÓMICA Y SEXO. (VIVIENDAS FAMILIARES).

SECTOR DE ACTIVIDAD	TOTAL	Hombres	Mujeres
TOTAL	36,07	36,97	34,57
Agricultura y Pesca	35,15	36,38	33,12
01	34,54	35,64	33,11
02	39,10	39,10	39,00
Industrias extractivas	37,83	36,00	41,50
03	28,00	28,00	
04	39,80	38,67	41,50
Industrias manufactureras	37,49	38,07	35,37
05	37,59	38,62	36,29
06	41,33	45,00	38,71
07	40,00	40,42	32,00
08	32,00	31,91	33,00
09	34,22	36,43	26,50
10	39,20	39,51	35,00
11	35,33	43,33	27,33
12	37,41	37,51	35,00
13	30,33	30,75	27,00
14	35,00	35,40	29,00
15	43,15	43,08	44,00
Producción, transporte y distribución de energía eléctrica, gas y agua	38,08	38,64	32,00
16	38,08	38,64	32,00
Construcción	35,91	35,96	32,94
17	35,91	35,96	32,94
Servicios	36,71	37,78	35,47
18	37,57	37,81	31,55
19	34,40	35,04	34,08
20	36,81	37,98	35,76
21	37,06	35,26	41,14
22	41,06	41,58	33,20
23	36,56	37,71	29,76
24	33,39	35,58	29,19
25	37,85	39,58	36,61
26	36,87	39,33	35,55
27	37,34	38,75	33,40
28	43,66	41,90	43,84
29	38,18	40,00	36,19

## 18. POBLACIÓN OCUPADA ASALARIADA SEGÚN PROFESIÓN Y TASAS DE SALARIZACIÓN POR SEXO.

PROFESIÓN	TOTAL		HOMBRES		MUJERES	
	Asalariados	Tasa	Asalariados	Tasa	Asalariados	Tasa
TOTAL	6.934	78,91	4.172	76,05	2.762	83,67
Profesionales, técnicos y similares	428	86,99	207	80,23	221	94,44
01	66	68,75	43	64,18	23	79,31
02	81	88,04	35	79,55	46	95,83
03	19	79,17	10	66,67	9	100,00
04	262	93,57	119	90,15	143	96,62
Directivos y gerentes de la Administración Pública y las empresas	34	39,08	31	37,80	3	60,00
05	34	39,08	31	37,80	3	60,00
Servicios administrativos en las empresas y en la Administración Pública	528	96,00	343	96,08	185	95,85
06	48	87,27	40	86,96	8	88,89
07	480	96,97	303	97,43	177	96,20
Comercio	372	43,76	192	42,57	180	45,11
08	64	74,42	55	75,34	9	69,23
09	308	40,31	137	36,24	171	44,30
Hostelería, servicios personales, de protección y seguridad, domésticos y similares	481	70,84	249	69,36	232	72,50
10	223	55,20	135	55,56	88	54,66
11	87	98,86	85	98,84	2	100,00
12	171	91,44	29	96,67	142	90,45
Agricultura, ganadería, silvicultura, pesca y caza	549	49,19	502	54,57	47	23,98
13	549	49,19	502	54,57	47	23,98
Construcción, industria, minería y transportes	1.041	73,67	1.016	73,78	25	69,44
14	40	65,57	39	67,24	1	33,33
15	397	78,00	397	78,15	-	-
16	315	74,64	314	74,76	1	50,00
17	60	75,00	37	72,55	23	79,31
18	229	67,16	229	67,35	-	-
Peones y trabajadores no especializados	3.470	97,23	1.601	96,97	1.869	97,45
19	3.470	97,23	1.601	96,97	1.869	97,45
Profesionales de las Fuerzas Armadas	31	100,00	31	100,00	-	-
20	31	100,00	31	100,00	-	-

## 19. POBLACIÓN OCUPADA ASALARIADA SEGÚN SECTOR DE ACTIVIDAD ECONÓMICA (GRANDES GRUPOS) Y TASAS DE SALARIZACIÓN POR SEXO.

SECTOR DE ACTIVIDAD	TOTAL		HOMBRES		MUJERES	
	Asalariados	Tasa	Asalariados	Tasa	Asalariados	Tasa
TOTAL	6.934	78,91	4.172	76,05	2.762	83,67
Agricultura y Pesca	2.653	80,03	1.604	77,56	1.049	84,12
Industrias extractivas	6	100,00	4	100,00	2	100,00
Industrias manufactureras	210	69,77	161	68,22	49	75,38
Producción, transporte y distribución de energía eléctrica, gas y agua	20	83,33	18	81,82	2	100,00
Construcción	701	76,95	690	77,09	11	68,75
Comercio y Hostelería	2.028	75,62	899	69,10	1.129	81,75
Otros Servicios	1.316	85,01	796	82,92	520	88,44

## 20. POBLACIÓN OCUPADA ASALARIADA SEGÚN SECTOR DE ACTIVIDAD ECONÓMICA Y TASAS DE SALARIZACIÓN POR SEXO. (VIVIENDAS FAMILIARES).

SECTOR DE ACTIVIDAD	TOTAL		HOMBRES		MUJERES	
	Asalariados	Tasa	Asalariados	Tasa	Asalariados	Tasa
TOTAL	6.919	78,88	4.168	76,03	2.751	83,62
Agricultura y Pesca	2.653	80,03	1.604	77,56	1.049	84,12
01	2.250	78,37	1.203	73,99	1.047	84,10
02	403	90,77	401	90,72	2	100,00
Industrias extractivas	6	100,00	4	100,00	2	100,00
03	1	100,00	1	100,00	-	
04	5	100,00	3	100,00	2	100,00
Industrias manufactureras	210	69,77	161	68,22	49	75,38
05	59	62,11	29	54,72	30	71,43
06	10	83,33	5	100,00	5	71,43
07	18	90,00	17	89,47	1	100,00
08	7	58,33	6	54,55	1	100,00
09	9	100,00	7	100,00	2	100,00
10	30	68,18	28	68,29	2	66,67
11	6	100,00	3	100,00	3	100,00
12	34	69,39	33	70,21	1	50,00
13	6	66,67	5	62,50	1	100,00
14	22	68,75	20	66,67	2	100,00
15	9	69,23	8	66,67	1	100,00
Producción, transporte y distribución de energía eléctrica, gas y agua	20	83,33	18	81,82	2	100,00
16	20	83,33	18	81,82	2	100,00
Construcción	701	76,95	690	77,09	11	68,75
17	701	76,95	690	77,09	11	68,75
Servicios	3.329	78,98	1.691	74,92	1.638	83,66
18	239	82,41	228	81,72	11	100,00
19	1.286	95,90	398	89,04	888	99,33
20	305	43,76	136	41,34	169	45,92
21	197	55,81	136	55,51	61	56,48
22	230	71,43	213	70,53	17	85,00
23	113	96,58	97	97,00	16	94,12
24	48	63,16	26	52,00	22	84,62
25	261	96,31	109	96,46	152	96,20
26	129	91,49	41	83,67	88	95,65
27	338	100,00	249	100,00	89	100,00
28	92	85,19	8	80,00	84	85,71
29	91	56,52	50	59,52	41	53,25



## 21. POBLACIÓN OCUPADA QUE SIMULTÁNEAMENTE ESTUDIA SEGÚN EDAD, SEXO Y ESTADO CIVIL.

EDAD	TOTAL	Solteros	Casados	Viudos	Separados	Divorciados
<b>TOTAL</b>	68	40	21	-	6	1
De 16 a 19 años	11	11	-	-	-	-
De 20 a 24 años	17	15	-	-	2	-
De 25 a 29 años	13	8	5	-	-	-
De 30 a 34 años	11	5	6	-	-	-
De 35 a 39 años	9	1	6	-	1	1
De 40 a 44 años	4	-	1	-	3	-
De 45 a 49 años	1	-	1	-	-	-
De 50 a 54 años	2	-	2	-	-	-
De 55 a 59 años	-	-	-	-	-	-
De 60 a 64 años	-	-	-	-	-	-
De 65 y más años	-	-	-	-	-	-
<b>HOMBRES</b>	38	24	11	-	3	-
De 16 a 19 años	9	9	-	-	-	-
De 20 a 24 años	7	7	-	-	-	-
De 25 a 29 años	5	3	2	-	-	-
De 30 a 34 años	7	4	3	-	-	-
De 35 a 39 años	4	1	3	-	-	-
De 40 a 44 años	4	-	1	-	3	-
De 45 a 49 años	-	-	-	-	-	-
De 50 a 54 años	2	-	2	-	-	-
De 55 a 59 años	-	-	-	-	-	-
De 60 a 64 años	-	-	-	-	-	-
De 65 y más años	-	-	-	-	-	-
<b>MUJERES</b>	30	16	10	-	3	1
De 16 a 19 años	2	2	-	-	-	-
De 20 a 24 años	10	8	-	-	2	-
De 25 a 29 años	8	5	3	-	-	-
De 30 a 34 años	4	1	3	-	-	-
De 35 a 39 años	5	-	3	-	1	1
De 40 a 44 años	-	-	-	-	-	-
De 45 a 49 años	1	-	1	-	-	-
De 50 a 54 años	-	-	-	-	-	-
De 55 a 59 años	-	-	-	-	-	-
De 60 a 64 años	-	-	-	-	-	-
De 65 y más años	-	-	-	-	-	-

**22. POBLACIÓN PARADA SEGÚN EDAD, SEXO Y ESTADO CIVIL.**

EDAD	TOTAL	Solteros	Casados	Viudos	Separados	Divorciados
<b>TOTAL</b>	1.504	851	604	21	26	2
De 16 a 19 años	363	351	12	-	-	-
De 20 a 24 años	344	272	67	-	4	1
De 25 a 29 años	241	125	109	3	4	-
De 30 a 34 años	144	41	95	2	5	1
De 35 a 39 años	117	23	86	4	4	-
De 40 a 44 años	89	16	68	1	4	-
De 45 a 49 años	65	11	48	4	2	-
De 50 a 54 años	53	4	47	1	1	-
De 55 a 59 años	58	3	50	3	2	-
De 60 a 64 años	23	4	16	3	-	-
De 65 y más años	7	1	6	-	-	-
<b>HOMBRES</b>	846	505	322	7	11	1
De 16 a 19 años	193	193	-	-	-	-
De 20 a 24 años	183	160	23	-	-	-
De 25 a 29 años	121	77	42	-	2	-
De 30 a 34 años	73	25	46	-	1	1
De 35 a 39 años	67	16	47	1	3	-
De 40 a 44 años	55	15	37	-	3	-
De 45 a 49 años	45	9	32	4	-	-
De 50 a 54 años	42	3	39	-	-	-
De 55 a 59 años	46	3	40	1	2	-
De 60 a 64 años	18	4	13	1	-	-
De 65 y más años	3	-	3	-	-	-
<b>MUJERES</b>	658	346	282	14	15	1
De 16 a 19 años	170	158	12	-	-	-
De 20 a 24 años	161	112	44	-	4	1
De 25 a 29 años	120	48	67	3	2	-
De 30 a 34 años	71	16	49	2	4	-
De 35 a 39 años	50	7	39	3	1	-
De 40 a 44 años	34	1	31	1	1	-
De 45 a 49 años	20	2	16	-	2	-
De 50 a 54 años	11	1	8	1	1	-
De 55 a 59 años	12	-	10	2	-	-
De 60 a 64 años	5	-	3	2	-	-
De 65 y más años	4	1	3	-	-	-

## 23.1. POBLACIÓN PARADA QUE HA TRABAJADO ANTERIORMENTE SEGÚN PROFESIÓN Y EDAD. AMBOS SEXOS. (Continúa)

PROFESIÓN	TOTAL	De 16 a 19 años	De 20 a 24 años	De 25 a 29 años	De 30 a 34 años	De 35 a 39 años
TOTAL	1.011	119	189	178	126	109
Profesionales, técnicos y similares	28	-	1	8	10	6
01	2	-	-	-	1	1
02	14	-	-	5	4	3
03	1	-	1	-	-	-
04	11	-	-	3	5	2
Directivos y gerentes de la Administración Pública y las Empresas	1	-	-	-	-	-
05	1	-	-	-	-	-
Servicios administrativos en las empresas y en la Administración Pública	54	2	13	13	12	7
06	1	-	-	-	-	-
07	53	2	13	13	12	7
Comercio	56	7	11	11	6	5
08	6	-	-	-	1	3
09	50	7	11	11	5	2
Hostelería, servicios personales, de protección y seguridad, domésticos y similares	94	5	18	16	11	14
10	67	5	15	14	10	8
11	4	-	1	-	-	3
12	23	-	2	2	1	3
Agricultura, ganadería, silvicultura, pesca y caza	58	2	7	7	5	7
13	58	2	7	7	5	7
Construcción, industria, minería y transportes	143	9	21	15	14	12
14	3	-	-	-	-	1
15	79	5	12	11	8	8
16	28	3	5	-	2	1
17	17	1	3	2	2	1
18	16	-	1	2	2	1
Peones y trabajadores no especializados	576	94	118	108	68	58
19	576	94	118	108	68	58
Profesionales de las Fuerzas Armadas	1	-	-	-	-	-
20	1	-	-	-	-	-

## 23.1. POBLACIÓN PARADA QUE HA TRABAJADO ANTERIORMENTE SEGÚN PROFESIÓN Y EDAD. AMBOS SEXOS. (Conclusión)

PROFESIÓN	De 40 a 44 años	De 45 a 49 años	De 50 a 54 años	De 55 a 59 años	De 60 a 64 años	De 65 y más años
TOTAL	87	64	51	58	23	7
Profesionales, técnicos y similares	-	1	2	-	-	-
01	-	-	-	-	-	-
02	-	1	1	-	-	-
03	-	-	-	-	-	-
04	-	-	1	-	-	-
Directivos y gerentes de la Administración Pública y las empresas	-	-	-	1	-	-
05	-	-	-	1	-	-
Servicios administrativos en las empresas y en la Administración Pública	4	-	1	1	1	-
06	1	-	-	-	-	-
07	3	-	1	1	1	-
Comercio	5	1	1	4	4	1
08	-	-	-	2	-	-
09	5	1	1	2	4	1
Hostelería, servicios personales, de protección y seguridad, domésticos y similares	12	6	3	5	1	3
10	9	1	1	4	-	-
11	-	-	-	-	-	-
12	3	5	2	1	1	3
Agricultura, ganadería, silvicultura, pesca y caza	4	3	8	11	3	1
13	4	3	8	11	3	1
Construcción, industria, minería y transportes	20	14	11	17	9	1
14	-	-	1	1	-	-
15	11	6	5	5	8	-
16	3	2	4	7	1	-
17	1	4	-	2	-	1
18	5	2	1	2	-	-
Peones y trabajadores no especializados	42	39	25	19	4	1
19	42	39	25	19	4	1
Profesionales de las Fuerzas Armadas	-	-	-	-	1	-
20	-	-	-	-	1	-

## 23.2. POBLACIÓN PARADA QUE HA TRABAJADO ANTERIORMENTE SEGÚN PROFESIÓN Y EDAD. HOMBRES. (Continúa)

PROFESIÓN	TOTAL	De 16 a 19 años	De 20 a 24 años	De 25 a 29 años	De 30 a 34 años	De 35 a 39 años
TOTAL	587	62	105	90	62	63
Profesionales, técnicos y similares	10	-	1	5	1	1
01	-	-	-	-	-	-
02	4	-	-	2	-	1
03	1	-	1	-	-	-
04	5	-	-	3	1	-
Directivos y gerentes de la Administración Pública y las empresas	1	-	-	-	-	-
05	1	-	-	-	-	-
Servicios administrativos en las empresas y en la Administración Pública	20	-	4	1	7	4
06	1	-	-	-	-	-
07	19	-	4	1	7	4
Comercio	24	2	3	2	-	4
08	5	-	-	-	-	3
09	19	2	3	2	-	1
Hostelería, servicios personales, de protección y seguridad, domésticos y similares	42	5	9	7	3	6
10	35	5	8	6	3	4
11	3	-	1	-	-	2
12	4	-	-	1	-	-
Agricultura, ganadería, silvicultura, pesca y caza	51	1	6	6	4	7
13	51	1	6	6	4	7
Construcción, industria, minería y transportes	134	9	20	15	12	12
14	3	-	-	-	-	1
15	79	5	12	11	8	8
16	28	3	5	-	2	1
17	8	1	2	2	-	1
18	16	-	1	2	2	1
Peones y trabajadores no especializados	304	45	62	54	35	29
19	304	45	62	54	35	29
Profesionales de las Fuerzas Armadas	1	-	-	-	-	-
20	1	-	-	-	-	-

## 23.2. POBLACIÓN PARADA QUE HA TRABAJADO ANTERIORMENTE SEGÚN PROFESIÓN Y EDAD. HOMBRES. (Conclusión)

PROFESIÓN	De 40 a 44 años	De 45 a 49 años	De 50 a 54 años	De 55 a 59 años	De 60 a 64 años	De 65 y más años
TOTAL	53	44	41	46	18	3
Profesionales, técnicos y similares	-	1	1	-	-	-
01	-	-	-	-	-	-
02	-	1	-	-	-	-
03	-	-	-	-	-	-
04	-	-	1	-	-	-
Directivos y gerentes de la Administración Pública y las empresas	-	-	-	1	-	-
05	-	-	-	1	-	-
Servicios administrativos en las empresas y en la Administración Pública	1	-	1	1	1	-
06	1	-	-	-	-	-
07	-	-	1	1	1	-
Comercio	3	1	1	4	3	1
08	-	-	-	2	-	-
09	3	1	1	2	3	1
Hostelería, servicios personales, de protección y seguridad, domésticos y similares	5	2	1	3	-	1
10	5	-	1	3	-	-
11	-	-	-	-	-	-
12	-	2	-	-	-	1
Agricultura, ganadería, silvicultura, pesca y caza	4	3	8	10	2	-
13	4	3	8	10	2	-
Construcción, industria, minería y transportes	20	11	11	15	9	-
14	-	-	1	1	-	-
15	11	6	5	5	8	-
16	3	2	4	7	1	-
17	1	1	-	-	-	-
18	5	2	1	2	-	-
Peones y trabajadores no especializados	20	26	18	12	2	1
19	20	26	18	12	2	1
Profesionales de las Fuerzas Armadas	-	-	-	-	1	-
20	-	-	-	-	1	-

### 23.3. POBLACIÓN PARADA QUE HA TRABAJADO ANTERIORMENTE SEGÚN PROFESIÓN Y EDAD. MUJERES. (Continúa)

PROFESIÓN	TOTAL	De 16 a 19 años	De 20 a 24 años	De 25 a 29 años	De 30 a 34 años	De 35 a 39 años
TOTAL	424	57	84	88	64	46
Profesionales, técnicos y similares	18	-	-	3	9	5
01	2	-	-	-	1	1
02	10	-	-	3	4	2
03	-	-	-	-	-	-
04	6	-	-	-	4	2
Directivos y gerentes de la Administración Pública y las empresas	-	-	-	-	-	-
05	-	-	-	-	-	-
Servicios administrativos en las empresas y en la Administración Pública	34	2	9	12	5	3
06	-	-	-	-	-	-
07	34	2	9	12	5	3
Comercio	32	5	8	9	6	1
08	1	-	-	-	1	-
09	31	5	8	9	5	1
Hostelería, servicios personales, de protección y seguridad, domésticos y similares	52	-	9	9	8	8
10	32	-	7	8	7	4
11	1	-	-	-	-	1
12	19	-	2	1	1	3
Agricultura, ganadería, silvicultura, pesca y caza	7	1	1	1	1	-
13	7	1	1	1	1	-
Construcción, industria, minería y transportes	9	-	1	-	2	-
14	-	-	-	-	-	-
15	-	-	-	-	-	-
16	-	-	-	-	-	-
17	9	-	1	-	2	-
18	-	-	-	-	-	-
Peones y trabajadores no especializados	272	49	56	54	33	29
19	272	49	56	54	33	29
Profesionales de las Fuerzas Armadas	-	-	-	-	-	-
20	-	-	-	-	-	-

### 23.3. POBLACIÓN PARADA QUE HA TRABAJADO ANTERIORMENTE SEGÚN PROFESIÓN Y EDAD. MUJERES. (Conclusión)

PROFESIÓN	De 40 a 44 años	De 45 a 49 años	De 50 a 54 años	De 55 a 59 años	De 60 a 64 años	De 65 y más años
TOTAL	34	20	10	12	5	4
Profesionales, técnicos y similares	-	-	1	-	-	-
01	-	-	-	-	-	-
02	-	-	1	-	-	-
03	-	-	-	-	-	-
04	-	-	-	-	-	-
Directivos y gerentes de la Administración Pública y las empresas	-	-	-	-	-	-
05	-	-	-	-	-	-
Servicios administrativos en las empresas y en la Administración Pública	3	-	-	-	-	-
06	-	-	-	-	-	-
07	3	-	-	-	-	-
Comercio	2	-	-	-	1	-
08	-	-	-	-	-	-
09	2	-	-	-	1	-
Hostelería, servicios personales, de protección y seguridad, domésticos y similares	7	4	2	2	1	2
10	4	1	-	1	-	-
11	-	-	-	-	-	-
12	3	3	2	1	1	2
Agricultura, ganadería, silvicultura, pesca y caza	-	-	-	1	1	1
13	-	-	-	1	1	1
Construcción, industria, minería y transportes	-	3	-	2	-	1
14	-	-	-	-	-	-
15	-	-	-	-	-	-
16	-	-	-	-	-	-
17	-	3	-	2	-	1
18	-	-	-	-	-	-
Peones y trabajadores no especializados	22	13	7	7	2	-
19	22	13	7	7	2	-
Profesionales de las Fuerzas Armadas	-	-	-	-	-	-
20	-	-	-	-	-	-



## 24. POBLACIÓN PARADA QUE HA TRABAJADO ANTERIORMENTE SEGÚN SITUACIÓN PROFESIONAL, SEXO Y EDAD. (Continúa)

SITUACIÓN PROFESIONAL	TOTAL	De 16 a 19 años	De 20 a 24 años	De 25 a 29 años	De 30 a 34 años	De 35 a 39 años
<b>TOTAL</b>	1.011	119	189	178	126	109
Emp. cuenta prop. emplea pers.	6	-	-	-	2	-
Emp. cuenta prop. no emplea pers.	20	-	-	2	1	2
Miembr. coop. trabaja en ella	-	-	-	-	-	-
Persona sin remuneración	3	-	1	2	-	-
Persona con carácter fijo	145	10	15	16	21	14
Persona con carácter eventual	816	105	169	155	102	92
Otra situación	21	4	4	3	-	1
<b>HOMBRES</b>	587	62	105	90	62	63
Emp. cuenta prop. emplea pers.	5	-	-	-	1	-
Emp. cuenta prop. no emplea pers.	15	-	-	-	1	2
Miembr. coop. trabaja en ella	-	-	-	-	-	-
Persona sin remuneración	3	-	1	2	-	-
Persona con carácter fijo	91	4	9	9	9	11
Persona con carácter eventual	460	56	93	77	51	50
Otra situación	13	2	2	2	-	-
<b>MUJERES</b>	424	57	84	88	64	46
Emp. cuenta prop. emplea pers.	1	-	-	-	1	-
Emp. cuenta prop. no emplea pers.	5	-	-	2	-	-
Miembr. coop. trabaja en ella	-	-	-	-	-	-
Persona sin remuneración	-	-	-	-	-	-
Persona con carácter fijo	54	6	6	7	12	3
Persona con carácter eventual	356	49	76	78	51	42
Otra situación	8	2	2	1	-	1

## 24. POBLACIÓN PARADA QUE HA TRABAJADO ANTERIORMENTE SEGÚN SITUACIÓN PROFESIONAL, SEXO Y EDAD. (Conclusión)

SITUACIÓN PROFESIONAL	De 40 a 44 años	De 45 a 49 años	De 50 a 54 años	De 55 a 59 años	De 60 a 64 años	De 65 y más años
<b>TOTAL</b>	87	64	51	58	23	7
Emp. cuenta prop. emplea pers.	-	1	1	1	-	1
Emp. cuenta prop. no emplea pers.	2	2	2	5	3	1
Miembr. coop. trabaja en ella	-	-	-	-	-	-
Persona sin remuneración	-	-	-	-	-	-
Persona con carácter fijo	15	17	12	16	8	1
Persona con carácter eventual	69	43	32	34	11	4
Otra situación	1	1	4	2	1	-
<b>HOMBRES</b>	53	44	41	46	18	3
Emp. cuenta prop. emplea pers.	-	1	1	1	-	1
Emp. cuenta prop. no emplea pers.	1	2	2	5	2	-
Miembr. coop. trabaja en ella	-	-	-	-	-	-
Persona sin remuneración	-	-	-	-	-	-
Persona con carácter fijo	8	11	7	15	7	1
Persona con carácter eventual	44	29	27	24	8	1
Otra situación	-	1	4	1	1	-
<b>MUJERES</b>	34	20	10	12	5	4
Emp. cuenta prop. emplea pers.	-	-	-	-	-	-
Emp. cuenta prop. no emplea pers.	1	-	-	-	1	1
Miembr. coop. trabaja en ella	-	-	-	-	-	-
Persona sin remuneración	-	-	-	-	-	-
Persona con carácter fijo	7	6	5	1	1	-
Persona con carácter eventual	25	14	5	10	3	3
Otra situación	1	-	-	1	-	-

## 25. POBLACIÓN PARADA QUE HA TRABAJADO ANTERIORMENTE SEGÚN SECTOR DE ACTIVIDAD ECONÓMICA (GRANDES GRUPOS), SEXO Y EDAD. (Continúa)

SECTOR DE ACTIVIDAD	TOTAL	De 16 a 19 años	De 20 a 24 años	De 25 a 29 años	De 30 a 34 años	De 35 a 39 años
<b>TOTAL</b>	1.011	119	189	178	126	109
Agricultura y Pesca	359	55	80	69	39	33
Industrias extractivas	5	-	1	2	1	-
Industrias manufactureras	50	3	3	5	5	10
Producción, transporte y distribución de energía eléctrica, gas y agua	1	-	-	-	-	-
Construcción	170	11	18	25	19	25
Comercio y Hostelería	299	43	64	53	37	24
Otros Servicios	127	7	23	24	25	17
<b>HOMBRES</b>	587	62	105	90	62	63
Agricultura y Pesca	209	31	47	33	22	17
Industrias extractivas	5	-	1	2	1	-
Industrias manufactureras	39	2	2	4	3	8
Producción, transporte y distribución de energía eléctrica, gas y agua	1	-	-	-	-	-
Construcción	168	11	18	24	19	24
Comercio y Hostelería	111	14	27	16	7	10
Otros Servicios	54	4	10	11	10	4
<b>MUJERES</b>	424	57	84	88	64	46
Agricultura y Pesca	150	24	33	36	17	16
Industrias extractivas	-	-	-	-	-	-
Industrias manufactureras	11	1	1	1	2	2
Producción, transporte y distribución de energía eléctrica, gas y agua	-	-	-	-	-	-
Construcción	2	-	-	1	-	1
Comercio y Hostelería	188	29	37	37	30	14
Otros Servicios	73	3	13	13	15	13

## 25. POBLACIÓN PARADA QUE HA TRABAJADO ANTERIORMENTE SEGÚN SECTOR DE ACTIVIDAD ECONÓMICA (GRANDES GRUPOS), SEXO Y EDAD. (Conclusión)

SECTOR DE ACTIVIDAD	De 40 a 44 años	De 45 a 49 años	De 50 a 54 años	De 55 a 59 años	De 60 a 64 años	De 65 y más años
<b>TOTAL</b>	87	64	51	58	23	7
Agricultura y Pesca	21	20	20	15	4	3
Industrias extractivas	-	-	-	-	-	1
Industrias manufactureras	5	6	4	7	2	-
Producción, transporte y distribución de energía eléctrica, gas y agua	1	-	-	-	-	-
Construcción	20	16	12	15	9	-
Comercio y Hostelería	30	16	10	17	5	-
Otros Servicios	10	6	5	4	3	3
<b>HOMBRES</b>	53	44	41	46	18	3
Agricultura y Pesca	11	16	18	11	2	1
Industrias extractivas	-	-	-	-	-	1
Industrias manufactureras	5	3	4	6	2	-
Producción, transporte y distribución de energía eléctrica, gas y agua	1	-	-	-	-	-
Construcción	20	16	12	15	9	-
Comercio y Hostelería	12	6	5	11	3	-
Otros Servicios	4	3	2	3	2	1
<b>MUJERES</b>	34	20	10	12	5	4
Agricultura y Pesca	10	4	2	4	2	2
Industrias extractivas	-	-	-	-	-	-
Industrias manufactureras	-	3	-	1	-	-
Producción, transporte y distribución de energía eléctrica, gas y agua	-	-	-	-	-	-
Construcción	-	-	-	-	-	-
Comercio y Hostelería	18	10	5	6	2	-
Otros Servicios	6	3	3	1	1	2

## 26.1. POBLACIÓN PARADA QUE HA TRABAJADO ANTERIORMENTE SEGÚN SECTOR DE ACTIVIDAD ECONÓMICA Y EDAD. AMBOS SEXOS. (VIVIENDAS FAMILIARES). (Continúa)

SECTOR DE ACTIVIDAD	TOTAL	De 16 a 19 años	De 20 a 24 años	De 25 a 29 años	De 30 a 34 años	De 35 a 39 años
TOTAL	1.010	119	189	178	126	109
Agricultura y Pesca	359	55	80	69	39	33
01	321	54	75	65	37	27
02	38	1	5	4	2	6
Industrias extractivas	5	-	1	2	1	-
03	-	-	-	-	-	-
04	5	-	1	2	1	-
Industrias manufactureras	50	3	3	5	5	10
05	8	-	-	2	1	2
06	5	-	1	-	1	-
07	3	1	-	1	-	-
08	4	-	1	-	-	1
09	2	1	-	-	-	1
10	11	-	-	1	2	4
11	4	-	-	-	-	2
12	7	1	1	-	-	-
13	3	-	-	-	-	-
14	2	-	-	1	1	-
15	1	-	-	-	-	-
Producción, transporte y distribución de energía eléctrica, gas y agua	1	-	-	-	-	-
16	1	-	-	-	-	-
Construcción	170	11	18	25	19	25
17	170	11	18	25	19	25
Servicios	425	50	87	77	62	41
18	20	1	2	4	3	1
19	167	29	38	26	21	13
20	51	9	10	11	6	1
21	61	4	14	12	7	9
22	18	1	3	4	2	1
23	4	-	-	-	1	2
24	3	-	1	-	2	-
25	12	1	-	3	7	-
26	14	-	2	2	4	4
27	48	5	13	11	6	6
28	15	-	1	1	1	2
29	12	-	3	3	2	2

## 26.1. POBLACIÓN PARADA QUE HA TRABAJADO ANTERIORMENTE SEGÚN SECTOR DE ACTIVIDAD ECONÓMICA Y EDAD. AMBOS SEXOS. (VIVIENDAS FAMILIARES) (Conclusión)

SECTOR DE ACTIVIDAD	De 40 a 44 años	De 45 a 49 años	De 50 a 54 años	De 55 a 59 años	De 60 a 64 años	De 65 y más años
TOTAL	87	64	51	58	22	7
Agricultura y Pesca	21	20	20	15	4	3
01	18	18	14	7	3	3
02	3	2	6	8	1	-
Industrias extractivas	-	-	-	-	-	1
03	-	-	-	-	-	-
04	-	-	-	-	-	1
Industrias manufactureras	5	6	4	7	2	-
05	1	-	-	1	1	-
06	2	1	-	-	-	-
07	-	1	-	-	-	-
08	-	1	1	-	-	-
09	-	-	-	-	-	-
10	2	-	-	2	-	-
11	-	-	2	-	-	-
12	-	-	1	3	1	-
13	-	2	-	1	-	-
14	-	-	-	-	-	-
15	-	1	-	-	-	-
Producción, transporte y distribución de energía eléctrica, gas y agua	1	-	-	-	-	-
16	1	-	-	-	-	-
Construcción	20	16	12	15	9	-
17	20	16	12	15	9	-
Servicios	40	22	15	21	7	3
18	1	1	2	4	1	-
19	15	11	6	7	1	-
20	6	2	1	2	3	-
21	8	2	1	4	-	-
22	3	1	1	2	-	-
23	1	-	-	-	-	-
24	-	-	-	-	-	-
25	-	-	1	-	-	-
26	-	1	1	-	-	-
27	2	1	1	1	1	1
28	3	2	1	1	1	2
29	1	1	-	-	-	-

## 26.2. POBLACIÓN PARADA QUE HA TRABAJADO ANTERIORMENTE SEGÚN SECTOR DE ACTIVIDAD ECONÓMICA Y EDAD. HOMBRES. (VIVIENDAS FAMILIARES) (Continúa)

SECTOR DE ACTIVIDAD	TOTAL	De 16 a 19 años	De 20 a 24 años	De 25 a 29 años	De 30 a 34 años	De 35 a 39 años
TOTAL	586	62	105	90	62	63
Agricultura y Pesca	209	31	47	33	22	17
01	171	30	42	29	20	11
02	38	1	5	4	2	6
Industrias extractivas	5	-	1	2	1	-
03	-	-	-	-	-	-
04	5	-	1	2	1	-
Industrias manufactureras	39	2	2	4	3	8
05	6	-	-	1	1	2
06	2	-	-	-	-	-
07	3	1	-	1	-	-
08	2	-	1	-	-	-
09	-	-	-	-	-	-
10	10	-	-	1	1	4
11	4	-	-	-	-	2
12	7	1	1	-	-	-
13	2	-	-	-	-	-
14	2	-	-	1	1	-
15	1	-	-	-	-	-
Producción, transporte y distribución de energía eléctrica, gas y agua	1	-	-	-	-	-
16	1	-	-	-	-	-
Construcción	168	11	18	24	19	24
17	168	11	18	24	19	24
Servicios	164	18	37	27	17	14
18	17	1	2	1	3	1
19	38	6	15	7	1	1
20	18	3	2	2	-	1
21	38	4	8	6	3	7
22	10	-	1	1	1	1
23	2	-	-	-	1	1
24	2	-	-	-	2	-
25	6	1	-	2	2	-
26	1	-	1	-	-	-
27	27	3	7	6	4	1
28	1	-	-	1	-	-
29	4	-	1	1	-	1

## 26.2. POBLACIÓN PARADA QUE HA TRABAJADO ANTERIORMENTE SEGÚN SECTOR DE ACTIVIDAD ECONÓMICA Y EDAD. HOMBRES. (VIVIENDAS FAMILIARES) (Conclusión)

SECTOR DE ACTIVIDAD	De 40 a 44 años	De 45 a 49 años	De 50 a 54 años	De 55 a 59 años	De 60 a 64 años	De 65 y más años
TOTAL	53	44	41	46	17	3
Agricultura y Pesca	11	16	18	11	2	1
01	8	14	12	3	1	1
02	3	2	6	8	1	-
Industrias extractivas	-	-	-	-	-	1
03	-	-	-	-	-	-
04	-	-	-	-	-	1
Industrias manufactureras	5	3	4	6	2	-
05	1	-	-	-	1	-
06	2	-	-	-	-	-
07	-	1	-	-	-	-
08	-	-	1	-	-	-
09	-	-	-	-	-	-
10	2	-	-	2	-	-
11	-	-	2	-	-	-
12	-	-	1	3	1	-
13	-	1	-	1	-	-
14	-	-	-	-	-	-
15	-	1	-	-	-	-
Producción, transporte y distribución de energía eléctrica, gas y agua	1	-	-	-	-	-
16	1	-	-	-	-	-
Construcción	20	16	12	15	9	-
17	20	16	12	15	9	-
Servicios	16	9	7	14	4	1
18	1	1	2	4	1	-
19	3	2	1	2	-	-
20	3	2	1	2	2	-
21	5	1	1	3	-	-
22	2	1	1	2	-	-
23	-	-	-	-	-	-
24	-	-	-	-	-	-
25	-	-	1	-	-	-
26	-	-	-	-	-	-
27	2	1	-	1	1	1
28	-	-	-	-	-	-
29	-	1	-	-	-	-



### 26.3. POBLACIÓN PARADA QUE HA TRABAJADO ANTERIORMENTE SEGÚN SECTOR DE ACTIVIDAD ECONÓMICA Y EDAD. MUJERES. (VIVIENDAS FAMILIARES). (Continúa)

SECTOR DE ACTIVIDAD	TOTAL	De 16 a 19 años	De 20 a 24 años	De 25 a 29 años	De 30 a 34 años	De 35 a 39 años
TOTAL	424	57	84	88	64	46
Agricultura y Pesca	150	24	33	36	17	16
01	150	24	33	36	17	16
02	-	-	-	-	-	-
Industrias extractivas	-	-	-	-	-	-
03	-	-	-	-	-	-
04	-	-	-	-	-	-
Industrias manufactureras	11	1	1	1	2	2
05	2	-	-	1	-	-
06	3	-	1	-	1	-
07	-	-	-	-	-	-
08	2	-	-	-	-	1
09	2	1	-	-	-	1
10	1	-	-	-	1	-
11	-	-	-	-	-	-
12	-	-	-	-	-	-
13	1	-	-	-	-	-
14	-	-	-	-	-	-
15	-	-	-	-	-	-
Producción, transporte y distribución de energía eléctrica, gas y agua	-	-	-	-	-	-
16	-	-	-	-	-	-
Construcción	2	-	-	1	-	1
17	2	-	-	1	-	1
Servicios	261	32	50	50	45	27
18	3	-	-	3	-	-
19	129	23	23	19	20	12
20	33	6	8	9	6	-
21	23	-	6	6	4	2
22	8	1	2	3	1	-
23	2	-	-	-	-	1
24	1	-	1	-	-	-
25	6	-	-	1	5	-
26	13	-	1	2	4	4
27	21	2	6	5	2	5
28	14	-	1	-	1	2
29	8	-	2	2	2	1

### 26.3. POBLACIÓN PARADA QUE HA TRABAJADO ANTERIORMENTE SEGÚN SECTOR DE ACTIVIDAD ECONÓMICA Y EDAD. MUJERES. (VIVIENDAS FAMILIARES). (Conclusión)

SECTOR DE ACTIVIDAD	De 40 a 44 años	De 45 a 49 años	De 50 a 54 años	De 55 a 59 años	De 60 a 64 años	De 65 y más años
TOTAL	34	20	10	12	5	4
Agricultura y Pesca	10	4	2	4	2	2
01	10	4	2	4	2	2
02	-	-	-	-	-	-
Industrias extractivas	-	-	-	-	-	-
03	-	-	-	-	-	-
04	-	-	-	-	-	-
Industrias manufactureras	-	3	-	1	-	-
05	-	-	-	1	-	-
06	-	1	-	-	-	-
07	-	-	-	-	-	-
08	-	1	-	-	-	-
09	-	-	-	-	-	-
10	-	-	-	-	-	-
11	-	-	-	-	-	-
12	-	-	-	-	-	-
13	-	1	-	-	-	-
14	-	-	-	-	-	-
15	-	-	-	-	-	-
Producción, transporte y distribución de energía eléctrica, gas y agua	-	-	-	-	-	-
16	-	-	-	-	-	-
Construcción	-	-	-	-	-	-
17	-	-	-	-	-	-
Servicios	24	13	8	7	3	2
18	-	-	-	-	-	-
19	12	9	5	5	1	-
20	3	-	-	-	1	-
21	3	1	-	1	-	-
22	1	-	-	-	-	-
23	1	-	-	-	-	-
24	-	-	-	-	-	-
25	-	-	-	-	-	-
26	-	1	1	-	-	-
27	-	-	1	-	-	-
28	3	2	1	1	1	2
29	1	-	-	-	-	-

## 27.1. POBLACIÓN PARADA QUE HA TRABAJADO ANTERIORMENTE SEGÚN PROFESIÓN Y SITUACIÓN PROFESIONAL. AMBOS SEXOS.

PROFESIÓN	TOTAL	Empresario o profesional que emplea personal	Empresario o profesional que no emplea personal	Miembro de cooperativa de trabajo asociado	Persona que trabaja sin remuneración reglamentada	Persona que trabaja con carácter fijo	Persona que trabaja con carácter eventual o temporal	Otra situación
TOTAL	1.011	6	20	-	3	145	816	21
Profesionales, técnicos y similares	28	-	-	-	-	7	19	2
01	2	-	-	-	-	-	2	-
02	14	-	-	-	-	4	9	1
03	1	-	-	-	-	-	1	-
04	11	-	-	-	-	3	7	1
Directivos y gerentes de la Administración Pública y las empresas	1	-	1	-	-	-	-	-
05	1	-	1	-	-	-	-	-
Servicios administrativos en las empresas y en la Administración Pública	54	-	-	-	-	16	38	-
06	1	-	-	-	-	1	-	-
07	53	-	-	-	-	15	38	-
Comercio	56	1	6	-	1	13	34	1
08	6	-	1	-	-	3	2	-
09	50	1	5	-	1	10	32	1
Hostelería, servicios personales, de protección y seguridad, domésticos y similares	94	2	-	-	-	15	75	2
10	67	2	-	-	-	11	53	1
11	4	-	-	-	-	-	4	-
12	23	-	-	-	-	4	18	1
Agricultura, ganadería, silvicultura, pesca y caza	58	1	9	-	-	7	40	1
13	58	1	9	-	-	7	40	1
Construcción, industria, minería y transportes	143	2	3	-	2	40	91	5
14	3	-	-	-	-	2	1	-
15	79	1	2	-	1	20	53	2
16	28	-	-	-	-	10	15	3
17	17	-	1	-	-	5	11	-
18	16	1	-	-	1	3	11	-
Peones y trabajadores no especializados	576	-	1	-	-	46	519	10
19	576	-	1	-	-	46	519	10
Profesionales de las Fuerzas Armadas	1	-	-	-	-	1	-	-
20	1	-	-	-	-	1	-	-

## 27.2. POBLACIÓN PARADA QUE HA TRABAJADO ANTERIORMENTE SEGÚN PROFESIÓN Y SITUACIÓN PROFESIONAL. HOMBRES.

PROFESIÓN	TOTAL	Empresario o profesional que emplea personal	Empresario o profesional que no emplea personal	Miembro de cooperativa de trabajo asociado	Persona que trabaja sin remuneración reglamentada	Persona que trabaja con carácter fijo	Persona que trabaja con carácter eventual o temporal	Otra situación
TOTAL	587	5	15	-	3	91	460	13
Profesionales, técnicos y similares	10	-	-	-	-	3	6	1
01	-	-	-	-	-	-	-	-
02	4	-	-	-	-	2	2	-
03	1	-	-	-	-	-	1	-
04	5	-	-	-	-	1	3	1
Directivos y gerentes de la Administración Pública y las empresas	1	-	1	-	-	-	-	-
05	1	-	1	-	-	-	-	-
Servicios administrativos en las empresas y en la Administración Pública	20	-	-	-	-	8	12	-
06	1	-	-	-	-	1	-	-
07	19	-	-	-	-	7	12	-
Comercio	24	1	5	-	1	5	12	-
08	5	-	1	-	-	3	1	-
09	19	1	4	-	1	2	11	-
Hostelería, servicios personales, de protección y seguridad, domésticos y similares	42	1	-	-	-	9	32	-
10	35	1	-	-	-	8	26	-
11	3	-	-	-	-	-	3	-
12	4	-	-	-	-	1	3	-
Agricultura, ganadería, silvicultura, pesca y caza	51	1	6	-	-	6	37	1
13	51	1	6	-	-	6	37	1
Construcción, industria, minería y transportes	134	2	3	-	2	35	87	5
14	3	-	-	-	-	2	1	-
15	79	1	2	-	1	20	53	2
16	28	-	-	-	-	10	15	3
17	8	-	1	-	-	-	7	-
18	16	1	-	-	1	3	11	-
Peones y trabajadores no especializados	304	-	-	-	-	24	274	6
19	304	-	-	-	-	24	274	6
Profesionales de las Fuerzas Armadas	1	-	-	-	-	1	-	-
20	1	-	-	-	-	1	-	-

### 27.3. POBLACIÓN PARADA QUE HA TRABAJADO ANTERIORMENTE SEGÚN PROFESIÓN Y SITUACIÓN PROFESIONAL. MUJERES.

PROFESIÓN	TOTAL	Empresario o profesional que emplea personal	Empresario o profesional que no emplea personal	Miembro de cooperativa de trabajo asociado	Persona que trabaja sin remuneración reglamentada	Persona que trabaja con carácter fijo	Persona que trabaja con carácter eventual o temporal	Otra situación
TOTAL	424	1	5	-	-	54	356	8
Profesionales, técnicos y similares	18	-	-	-	-	4	13	1
01	2	-	-	-	-	-	2	-
02	10	-	-	-	-	2	7	1
03	-	-	-	-	-	-	-	-
04	6	-	-	-	-	2	4	-
Directivos y gerentes de la Administración Pública y las empresas	-	-	-	-	-	-	-	-
05	-	-	-	-	-	-	-	-
Servicios administrativos en las empresas y en la Administración Pública	34	-	-	-	-	8	26	-
06	-	-	-	-	-	-	-	-
07	34	-	-	-	-	8	26	-
Comercio	32	-	1	-	-	8	22	1
08	1	-	-	-	-	-	1	-
09	31	-	1	-	-	8	21	1
Hostelería, servicios personales, de protección y seguridad, domésticos y similares	52	1	-	-	-	6	43	2
10	32	1	-	-	-	3	27	1
11	1	-	-	-	-	-	1	-
12	19	-	-	-	-	3	15	1
Agricultura, ganadería, silvicultura, pesca y caza	7	-	3	-	-	1	3	-
13	7	-	3	-	-	1	3	-
Construcción, industria, minería y transportes	9	-	-	-	-	5	4	-
14	-	-	-	-	-	-	-	-
15	-	-	-	-	-	-	-	-
16	-	-	-	-	-	-	-	-
17	9	-	-	-	-	5	4	-
18	-	-	-	-	-	-	-	-
Peones y trabajadores no especializados	272	-	1	-	-	22	245	4
19	272	-	1	-	-	22	245	4
Profesionales de las Fuerzas Armadas	-	-	-	-	-	-	-	-

## 28.1. POBLACIÓN PARADA QUE HA TRABAJADO ANTERIORMENTE SEGÚN PROFESIÓN Y SECTOR DE ACTIVIDAD ECONÓMICA (GRANDES GRUPOS). AMBOS SEXOS.

PROFESIÓN	TOTAL	Agricultura y pesca	Industrias extractivas	Industrias manufactureras	Transporte, distribución de energía eléctrica, gas y agua	Construcción	SERVICIOS	
							Comercio, Restaurantes y Hostelería	Otros servicios
TOTAL	1.011	359	5	50	1	170	299	127
Profesionales, técnicos y similares	28	-	-	2	-	1	-	25
01	2	-	-	-	-	-	-	2
02	14	-	-	2	-	-	-	12
03	1	-	-	-	-	-	-	1
04	11	-	-	-	-	1	-	10
Directivos y gerentes de la Administración Pública y las empresas	1	-	-	-	-	1	-	-
05	1	-	-	-	-	1	-	-
Servicios administrativos en las empresas y en la Administración Pública	54	-	-	4	-	2	14	34
06	1	-	-	1	-	-	-	-
07	53	-	-	3	-	2	14	34
Comercio	56	1	-	4	-	-	50	1
08	6	-	-	3	-	-	3	-
09	50	1	-	1	-	-	47	1
Hostelería, servicios personales, de protección y seguridad, domésticos y similares	94	1	-	-	-	-	61	32
10	67	1	-	-	-	-	56	10
11	4	-	-	-	-	-	2	2
12	23	-	-	-	-	-	3	20
Agricultura, ganadería, silvicultura, pesca y caza	58	56	-	-	-	-	-	2
13	58	56	-	-	-	-	-	2
Construcción, industria, minería y transportes	143	4	1	25	1	80	20	12
14	3	-	-	2	-	1	-	-
15	79	-	-	2	-	75	1	1
16	28	-	1	8	1	3	14	1
17	17	3	-	11	-	-	2	1
18	16	1	-	2	-	1	3	9
Peones y trabajadores no especializados	576	297	4	15	-	86	154	20
19	576	297	4	15	-	86	154	20
Profesionales de las Fuerzas Armadas	1	-	-	-	-	-	-	1
20	1	-	-	-	-	-	-	1

## 28.2. POBLACIÓN PARADA QUE HA TRABAJADO ANTERIORMENTE SEGÚN PROFESIÓN Y SECTOR DE ACTIVIDAD ECONÓMICA (GRANDES GRUPOS). HOMBRES.

PROFESIÓN	TOTAL	Agricul- tura y pesca	Industrias extractivas	Industrias manufac- tureras	Transporte, distribución de energía eléctrica, gas y agua	Construc- ción	SERVICIOS	
							Comercio, Restauran- tes y Hostelería	Otros servicios
TOTAL	587	209	5	39	1	168	111	54
Profesionales, técnicos y similares	10	-	-	2	-	-	-	8
01	-	-	-	-	-	-	-	-
02	4	-	-	2	-	-	-	2
03	1	-	-	-	-	-	-	1
04	5	-	-	-	-	-	-	5
Directivos y gerentes de la Administración Pública y las empresas	1	-	-	-	-	1	-	-
05	1	-	-	-	-	1	-	-
Servicios administrativos en las empresas y en la Administración Pública	20	-	-	4	-	1	4	11
06	1	-	-	1	-	-	-	-
07	19	-	-	3	-	1	4	11
Comercio	24	1	-	4	-	-	19	-
08	5	-	-	3	-	-	2	-
09	19	1	-	1	-	-	17	-
Hostelería, servicios personales, de protección y seguridad, domésticos y similares	42	-	-	-	-	-	38	4
10	35	-	-	-	-	-	35	-
11	3	-	-	-	-	-	2	1
12	4	-	-	-	-	-	1	3
Agricultura, ganadería, silvicultura, pesca y caza	51	50	-	-	-	-	-	1
13	51	50	-	-	-	-	-	1
Construcción, industria, minería y transportes	134	2	1	19	1	80	19	12
14	3	-	-	2	-	1	-	-
15	79	-	-	2	-	75	1	1
16	28	-	1	8	1	3	14	1
17	8	1	-	5	-	-	1	1
18	16	1	-	2	-	1	3	9
Peones y trabajadores no especializados	304	156	4	10	-	86	31	17
19	304	156	4	10	-	86	31	17
Profesionales de las Fuerzas Armadas	1	-	-	-	-	-	-	1
20	1	-	-	-	-	-	-	1

### 28.3. POBLACIÓN PARADA QUE HA TRABAJADO ANTERIORMENTE SEGÚN PROFESIÓN Y SECTOR DE ACTIVIDAD ECONÓMICA (GRANDES GRUPOS). MUJERES.

PROFESIÓN	TOTAL	Agricultura y pesca	Industrias extractivas	Industrias manufactureras	Transporte, distribución de energía eléctrica, gas y agua	Construcción	SERVICIOS	
							Comercio, Restaurantes y Hostelería	Otros servicios
TOTAL	424	150	-	11	-	2	188	73
Profesionales, técnicos y similares	18	-	-	-	-	1	-	17
01	2	-	-	-	-	-	-	2
02	10	-	-	-	-	-	-	10
03	-	-	-	-	-	-	-	-
04	6	-	-	-	-	1	-	5
Directivos y gerentes de la Administración Pública y las empresas	-	-	-	-	-	-	-	-
05	-	-	-	-	-	-	-	-
Servicios administrativos en las empresas y en la Administración Pública	34	-	-	-	-	1	10	23
06	-	-	-	-	-	-	-	-
07	34	-	-	-	-	1	10	23
Comercio	32	-	-	-	-	-	31	1
08	1	-	-	-	-	-	1	-
09	31	-	-	-	-	-	30	1
Hostelería, servicios personales, de protección y seguridad, domésticos y similares	52	1	-	-	-	-	23	28
10	32	1	-	-	-	-	21	10
11	1	-	-	-	-	-	-	1
12	19	-	-	-	-	-	2	17
Agricultura, ganadería, silvicultura, pesca y caza	7	6	-	-	-	-	-	1
13	7	6	-	-	-	-	-	1
Construcción, industria, minería y transportes	9	2	-	6	-	-	1	-
14	-	-	-	-	-	-	-	-
15	-	-	-	-	-	-	-	-
16	-	-	-	-	-	-	-	-
17	9	2	-	6	-	-	1	-
18	-	-	-	-	-	-	-	-
Peones y trabajadores no especializados	272	141	-	5	-	-	123	3
19	272	141	-	5	-	-	123	3
Profesionales de las Fuerzas Armadas	-	-	-	-	-	-	-	-
20	-	-	-	-	-	-	-	-



## 29. POBLACIÓN PARADA QUE HA TRABAJADO ANTERIORMENTE SEGÚN SECTOR DE ACTIVIDAD ECONÓMICA (GRANDES GRUPOS), SEXO Y SITUACIÓN PROFESIONAL.

SECTOR DE ACTIVIDAD	TOTAL	Empresario o profesional que emplea personal	Empresario o profesional que no emplea personal	Miembro de cooperativa de trabajo asociado	Persona que trabaja sin remuneración reglamentada	Persona que trabaja con carácter fijo	Persona que trabaja con carácter eventual o temporal	Otra situación
<b>TOTAL</b>	1.011	6	20	-	3	145	816	21
Agricultura y Pesca	359	2	9	-	-	24	318	6
Industrias extractivas	5	-	-	-	-	2	3	-
Industrias manufactureras	50	1	-	-	-	22	26	1
Producción, transporte y distribución de energía eléctrica, gas y agua	1	-	-	-	-	-	1	-
Construcción	170	-	3	-	1	30	131	5
Comercio y Hostelería	299	2	8	-	1	45	237	6
Otros Servicios	127	1	-	-	1	22	100	3
<b>HOMBRES</b>	587	5	15	-	3	91	460	13
Agricultura y Pesca	209	2	6	-	-	13	184	4
Industrias extractivas	5	-	-	-	-	2	3	-
Industrias manufactureras	39	1	-	-	-	17	20	1
Producción, transporte y distribución de energía eléctrica, gas y agua	1	-	-	-	-	-	1	-
Construcción	168	-	3	-	1	29	130	5
Comercio y Hostelería	111	1	6	-	1	21	80	2
Otros Servicios	54	1	-	-	1	9	42	1
<b>MUJERES</b>	424	1	5	-	-	54	356	8
Agricultura y Pesca	150	-	3	-	-	11	134	2
Industrias extractivas	-	-	-	-	-	-	-	-
Industrias manufactureras	11	-	-	-	-	5	6	-
Producción, transporte y distribución de energía eléctrica, gas y agua	-	-	-	-	-	-	-	-
Construcción	2	-	-	-	-	1	1	-
Comercio y Hostelería	188	1	2	-	-	24	157	4
Otros Servicios	73	-	-	-	-	13	58	2

### 30.1. POBLACIÓN PARADA QUE HA TRABAJADO ANTERIORMENTE SEGÚN SECTOR DE ACTIVIDAD ECONÓMICA Y SITUACIÓN PROFESIONAL. AMBOS SEXOS. (VIVIENDAS FAMILIARES).

SECTOR DE ACTIVIDAD	TOTAL	Empresario o profesional que emplea personal	Empresario o profesional que no emplea personal	Miembro de cooperativa de trabajo asociado	Persona que trabaja sin remuneración reglamentada	Persona que trabaja con carácter fijo	Persona que trabaja con carácter eventual o temporal	Otra situación
TOTAL	1.010	6	20	-	3	145	815	21
Agricultura y Pesca	359	2	9	-	-	24	318	6
01	321	1	8	-	-	19	288	5
02	38	1	1	-	-	5	30	1
Industrias extractivas	5	-	-	-	-	2	3	-
03	-	-	-	-	-	-	-	-
04	5	-	-	-	-	2	3	-
Industrias manufactureras	50	1	-	-	-	22	26	1
05	8	-	-	-	-	2	6	-
06	5	-	-	-	-	2	3	-
07	3	1	-	-	-	-	2	-
08	4	-	-	-	-	2	2	-
09	2	-	-	-	-	-	2	-
10	11	-	-	-	-	5	6	-
11	4	-	-	-	-	1	2	1
12	7	-	-	-	-	5	2	-
13	3	-	-	-	-	3	-	-
14	2	-	-	-	-	1	1	-
15	1	-	-	-	-	1	-	-
Producción, transporte y distribución de energía eléctrica, gas y agua	1	-	-	-	-	-	1	-
16	1	-	-	-	-	-	1	-
Construcción	170	-	3	-	1	30	131	5
17	170	-	3	-	1	30	131	5
Servicios	425	3	8	-	2	67	336	9
18	20	-	-	-	-	5	14	1
19	167	-	2	-	-	18	145	2
20	51	-	6	-	1	11	31	2
21	61	2	-	-	-	11	47	1
22	18	1	-	-	1	5	11	-
23	4	-	-	-	-	2	2	-
24	3	-	-	-	-	1	2	-
25	12	-	-	-	-	3	8	1
26	14	-	-	-	-	2	12	-
27	48	-	-	-	-	4	43	1
28	15	-	-	-	-	2	12	1
29	12	-	-	-	-	3	9	-

### 30.2. POBLACIÓN PARADA QUE HA TRABAJADO ANTERIORMENTE SEGÚN SECTOR DE ACTIVIDAD ECONÓMICA Y SITUACIÓN PROFESIONAL. HOMBRES. (VIVIENDAS FAMILIARES).

SECTOR DE ACTIVIDAD	TOTAL	Empresario o profesional que emplea personal	Empresario o profesional que no emplea personal	Miembro de cooperativa de trabajo asociado	Persona que trabaja sin remuneración reglamentada	Persona que trabaja con carácter fijo	Persona que trabaja con carácter eventual o temporal	Otra situación
TOTAL	586	5	15	-	3	91	459	13
Agricultura y Pesca	209	2	6	-	-	13	184	4
01	171	1	5	-	-	8	154	3
02	38	1	1	-	-	5	30	1
Industrias extractivas	5	-	-	-	-	2	3	-
03	-	-	-	-	-	-	-	-
04	5	-	-	-	-	2	3	-
Industrias manufactureras	39	1	-	-	-	17	20	1
05	6	-	-	-	-	2	4	-
06	2	-	-	-	-	-	2	-
07	3	1	-	-	-	-	2	-
08	2	-	-	-	-	1	1	-
09	-	-	-	-	-	-	-	-
10	10	-	-	-	-	4	6	-
11	4	-	-	-	-	1	2	1
12	7	-	-	-	-	5	2	-
13	2	-	-	-	-	2	-	-
14	2	-	-	-	-	1	1	-
15	1	-	-	-	-	1	-	-
Producción, transporte y distribución de energía eléctrica, gas y agua	1	-	-	-	-	-	1	-
16	1	-	-	-	-	-	1	-
Construcción	168	-	3	-	1	29	130	5
17	168	-	3	-	1	29	130	5
Servicios	164	2	6	-	2	30	121	3
18	17	-	-	-	-	5	11	1
19	38	-	1	-	-	5	32	-
20	18	-	5	-	1	2	9	1
21	38	1	-	-	-	9	28	-
22	10	1	-	-	1	2	6	-
23	2	-	-	-	-	1	1	-
24	2	-	-	-	-	1	1	-
25	6	-	-	-	-	2	3	1
26	1	-	-	-	-	-	1	-
27	27	-	-	-	-	2	25	-
28	1	-	-	-	-	-	1	-
29	4	-	-	-	-	1	3	-

### 30.3. POBLACIÓN PARADA QUE HA TRABAJADO ANTERIORMENTE SEGÚN SECTOR DE ACTIVIDAD ECONÓMICA Y SITUACIÓN PROFESIONAL. MUJERES. (VIVIENDAS FAMILIARES).

SECTOR DE ACTIVIDAD	TOTAL	Empresario o profesional que emplea personal	Empresario o profesional que no emplea personal	Miembro de cooperativa de trabajo asociado	Persona que trabaja sin remuneración reglamentada	Persona que trabaja con carácter fijo	Persona que trabaja con carácter eventual o temporal	Otra situación
TOTAL	424	1	5	-	-	54	356	8
Agricultura y Pesca	150	-	3	-	-	11	134	2
01	150	-	3	-	-	11	134	2
02	-	-	-	-	-	-	-	-
Industrias extractivas	-	-	-	-	-	-	-	-
03	-	-	-	-	-	-	-	-
04	-	-	-	-	-	-	-	-
Industrias manufactureras	11	-	-	-	-	5	6	-
05	2	-	-	-	-	-	2	-
06	3	-	-	-	-	2	1	-
07	-	-	-	-	-	-	-	-
08	2	-	-	-	-	1	1	-
09	2	-	-	-	-	-	2	-
10	1	-	-	-	-	1	-	-
11	-	-	-	-	-	-	-	-
12	-	-	-	-	-	-	-	-
13	1	-	-	-	-	1	-	-
14	-	-	-	-	-	-	-	-
15	-	-	-	-	-	-	-	-
Producción, transporte y distribución de energía eléctrica, gas y agua	-	-	-	-	-	-	-	-
16	-	-	-	-	-	-	-	-
Construcción	2	-	-	-	-	1	1	-
17	2	-	-	-	-	1	1	-
Servicios	261	1	2	-	-	37	215	6
18	3	-	-	-	-	-	3	-
19	129	-	1	-	-	13	113	2
20	33	-	1	-	-	9	22	1
21	23	1	-	-	-	2	19	1
22	8	-	-	-	-	3	5	-
23	2	-	-	-	-	1	1	-
24	1	-	-	-	-	-	1	-
25	6	-	-	-	-	1	5	-
26	13	-	-	-	-	2	11	-
27	21	-	-	-	-	2	18	1
28	14	-	-	-	-	2	11	1
29	8	-	-	-	-	2	6	-

### 31. POBLACIÓN JUBILADA Y OTROS PENSIONISTAS SEGÚN EDAD, SEXO Y ESTADO CIVIL.

EDAD	TOTAL	Solteros	Casados	Viudos	Separados	Divorciados
<b>TOTAL</b>	3.483	300	2.106	1.042	23	12
Menores de 16 años	-	-	-	-	-	-
De 16 a 19 años	5	5	-	-	-	-
De 20 a 24 años	6	6	-	-	-	-
De 25 a 29 años	10	6	4	-	-	-
De 30 a 34 años	21	8	10	2	1	-
De 35 a 39 años	29	8	15	5	1	-
De 40 a 44 años	39	7	27	3	1	1
De 45 a 49 años	55	11	37	7	-	-
De 50 a 54 años	113	13	72	25	2	1
De 55 a 59 años	281	18	206	52	2	3
De 60 a 64 años	556	45	397	106	6	2
De 65 a 69 años	837	45	620	166	4	2
De 70 a 74 años	544	38	318	185	2	1
De 75 a 79 años	460	47	224	183	4	2
De 80 a 84 años	327	31	128	168	-	-
De 85 y más años	200	12	48	140	-	-
<b>HOMBRES</b>	1.887	125	1.539	201	15	7
Menores de 16 años	-	-	-	-	-	-
De 16 a 19 años	3	3	-	-	-	-
De 20 a 24 años	6	6	-	-	-	-
De 25 a 29 años	6	3	3	-	-	-
De 30 a 34 años	13	7	6	-	-	-
De 35 a 39 años	17	5	12	-	-	-
De 40 a 44 años	28	5	23	-	-	-
De 45 a 49 años	36	8	28	-	-	-
De 50 a 54 años	61	10	49	1	1	-
De 55 a 59 años	154	10	133	8	1	2
De 60 a 64 años	342	26	300	11	5	-
De 65 a 69 años	508	14	452	36	4	2
De 70 a 74 años	287	11	235	38	2	1
De 75 a 79 años	213	9	160	40	2	2
De 80 a 84 años	135	5	99	31	-	-
De 85 y más años	78	3	39	36	-	-
<b>MUJERES</b>	1.596	175	567	841	8	5
Menores de 16 años	-	-	-	-	-	-
De 16 a 19 años	2	2	-	-	-	-
De 20 a 24 años	-	-	-	-	-	-
De 25 a 29 años	4	3	1	-	-	-
De 30 a 34 años	8	1	4	2	1	-
De 35 a 39 años	12	3	3	5	1	-
De 40 a 44 años	11	2	4	3	1	1
De 45 a 49 años	19	3	9	7	-	-
De 50 a 54 años	52	3	23	24	1	1
De 55 a 59 años	127	8	73	44	1	1
De 60 a 64 años	214	19	97	95	1	2
De 65 a 69 años	329	31	168	130	-	-
De 70 a 74 años	257	27	83	147	-	-
De 75 a 79 años	247	38	64	143	2	-
De 80 a 84 años	192	26	29	137	-	-
De 85 y más años	122	9	9	104	-	-

### 32.1. POBLACIÓN JUBILADA SEGÚN ÚLTIMA PROFESIÓN Y EDAD. AMBOS SEXOS. (Continúa)

PROFESIÓN	TOTAL	De 16 a 24 años	De 25 a 44 años	De 45 a 54 años	De 55 a 59 años	De 60 a 64 años
TOTAL	2.564	3	58	111	202	438
Profesionales, técnicos y similares	68	-	-	2	3	10
01	17	-	-	1	-	6
02	21	-	-	1	2	2
03	3	-	-	-	-	-
04	27	-	-	-	1	2
Directivos y gerentes de la Administración Pública y las empresas	19	-	1	-	-	3
05	19	-	1	-	-	3
Servicios administrativos en las empresas y en la Administración Pública	117	-	3	3	2	19
06	23	-	-	-	-	2
07	94	-	3	3	2	17
Comercio	148	-	1	3	7	16
08	15	-	1	1	-	1
09	133	-	-	2	7	15
Hostelería, servicios personales, de protección y seguridad, domésticos y similares	271	-	3	10	20	49
10	64	-	1	4	3	10
11	40	-	2	3	-	4
12	167	-	-	3	17	35
Agricultura, ganadería, silvicultura, pesca y caza	445	-	14	22	52	85
13	445	-	14	22	52	85
Construcción, industria, minería y transportes	565	-	12	18	31	109
14	30	-	-	-	-	8
15	121	-	5	11	11	30
16	212	-	2	3	10	43
17	102	-	3	3	4	9
18	100	-	2	1	6	19
Peones y trabajadores no especializados	910	3	23	51	84	144
19	910	3	23	51	84	144
Profesionales de las Fuerzas Armadas	21	-	1	2	3	3
20	21	-	1	2	3	3

### 32.1. POBLACIÓN JUBILADA SEGÚN ÚLTIMA PROFESIÓN Y EDAD. AMBOS SEXOS. (Conclusión)

PROFESIÓN	De 65 a 69 años	De 70 a 74 años	De 75 a 79 años	De 80 a 84 años	De 85 y más años
TOTAL	705	403	326	211	107
Profesionales, técnicos y similares	13	19	8	6	7
01	3	5	2	-	-
02	4	6	2	1	3
03	-	2	-	1	-
04	6	6	4	4	4
Directivos y gerentes de la Administración Pública y las empresas	7	4	2	1	1
05	7	4	2	1	1
Servicios administrativos en las empresas y en la Administración Pública	34	22	19	11	4
06	4	10	4	1	2
07	30	12	15	10	2
Comercio	52	25	28	11	5
08	4	2	3	2	1
09	48	23	25	9	4
Hostelería, servicios personales, de protección y seguridad, domésticos y similares	90	44	30	17	8
10	19	10	8	6	3
11	16	7	5	2	1
12	55	27	17	9	4
Agricultura, ganadería, silvicultura, pesca y caza	105	57	46	41	23
13	105	57	46	41	23
Construcción, industria, minería y transportes	167	87	82	41	18
14	10	6	4	1	1
15	28	12	18	3	3
16	79	31	24	15	5
17	21	14	26	17	5
18	29	24	10	5	4
Peones y trabajadores no especializados	233	142	107	82	41
19	233	142	107	82	41
Profesionales de las Fuerzas Armadas	4	3	4	1	-
20	4	3	4	1	-

## 32.2. POBLACIÓN JUBILADA SEGÚN ÚLTIMA PROFESIÓN Y EDAD. HOMBRES.

(Continúa)

PROFESIÓN	TOTAL	De 16 a 24 años	De 25 a 44 años	De 45 a 54 años	De 55 a 59 años	De 60 a 64 años
TOTAL	1.788	2	47	84	142	328
Profesionales, técnicos y similares	44	-	-	1	1	8
01	16	-	-	-	-	6
02	13	-	-	1	-	2
03	1	-	-	-	-	-
04	14	-	-	-	1	-
Directivos y gerentes de la Administración Pública y las empresas	17	-	1	-	-	2
05	17	-	1	-	-	2
Servicios administrativos en las empresas y en la Administración Pública	99	-	1	2	2	17
06	21	-	-	-	-	2
07	78	-	1	2	2	15
Comercio	98	-	1	3	3	11
08	15	-	1	1	-	1
09	83	-	-	2	3	10
Hostelería, servicios personales, de protección y seguridad, domésticos y similares	90	-	3	4	-	11
10	28	-	1	1	-	1
11	40	-	2	3	-	4
12	22	-	-	-	-	6
Agricultura, ganadería, silvicultura, pesca y caza	391	-	14	20	47	81
13	391	-	14	20	47	81
Construcción, industria, minería y transportes	503	-	11	17	31	103
14	30	-	-	-	-	8
15	120	-	5	11	11	30
16	209	-	2	3	10	42
17	44	-	2	2	4	4
18	100	-	2	1	6	19
Peones y trabajadores no especializados	525	2	15	35	55	92
19	525	2	15	35	55	92
Profesionales de las Fuerzas Armadas	21	-	1	2	3	3
20	21	-	1	2	3	3



## 32.2. POBLACIÓN JUBILADA SEGÚN ÚLTIMA PROFESIÓN Y EDAD. HOMBRES.

(Conclusión)

PROFESIÓN	De 65 a 69 años	De 70 a 74 años	De 75 a 79 años	De 80 a 84 años	De 85 y más años
TOTAL	499	276	208	133	69
Profesionales, técnicos y similares	9	13	5	2	5
01	3	5	2	-	-
02	3	3	1	-	3
03	-	1	-	-	-
04	3	4	2	2	2
Directivos y gerentes de la Administración Pública y las empresas	7	3	2	1	1
05	7	3	2	1	1
Servicios administrativos en las empresas y en la Administración Pública	27	20	18	8	4
06	4	8	4	1	2
07	23	12	14	7	2
Comercio	34	12	22	8	4
08	4	2	3	2	1
09	30	10	19	6	3
Hostelería, servicios personales, de protección y seguridad, domésticos y similares	32	16	15	6	3
10	8	7	6	3	1
11	16	7	5	2	1
12	8	2	4	1	1
Agricultura, ganadería, silvicultura, pesca y caza	93	48	33	35	20
13	93	48	33	35	20
Construcción, industria, minería y transportes	154	80	61	30	16
14	10	6	4	1	1
15	27	12	18	3	3
16	77	31	24	15	5
17	11	7	5	6	3
18	29	24	10	5	4
Peones y trabajadores no especializados	139	81	48	42	16
19	139	81	48	42	16
Profesionales de las Fuerzas Armadas	4	3	4	1	-
20	4	3	4	1	-

### 32.3. POBLACIÓN JUBILADA SEGÚN ÚLTIMA PROFESIÓN Y EDAD. MUJERES. (Continúa)

PROFESIÓN	TOTAL	De 16 a 24 años	De 25 a 44 años	De 45 a 54 años	De 55 a 59 años	De 60 a 64 años
TOTAL	776	1	11	27	60	110
Profesionales, técnicos y similares	24	-	-	1	2	2
01	1	-	-	1	-	-
02	8	-	-	-	2	-
03	2	-	-	-	-	-
04	13	-	-	-	-	2
Directivos y gerentes de la Administración Pública y las empresas	2	-	-	-	-	1
05	2	-	-	-	-	1
Servicios administrativos en las empresas y en la Administración Pública	18	-	2	1	-	2
06	2	-	-	-	-	-
07	16	-	2	1	-	2
Comercio	50	-	-	-	4	5
08	-	-	-	-	-	-
09	50	-	-	-	4	5
Hostelería, servicios personales, de protección y seguridad, domésticos y similares	181	-	-	6	20	38
10	36	-	-	3	3	9
11	-	-	-	-	-	-
12	145	-	-	3	17	29
Agricultura, ganadería, silvicultura, pesca y caza	54	-	-	2	5	4
13	54	-	-	2	5	4
Construcción, industria, minería y transportes	62	-	1	1	-	6
14	-	-	-	-	-	-
15	1	-	-	-	-	-
16	3	-	-	-	-	1
17	58	-	1	1	-	5
18	-	-	-	-	-	-
Peones y trabajadores no especializados	385	1	8	16	29	52
19	385	1	8	16	29	52
Profesionales de las Fuerzas Armadas	-	-	-	-	-	-
20	-	-	-	-	-	-

### 32.3. POBLACIÓN JUBILADA SEGÚN ÚLTIMA PROFESIÓN Y EDAD. MUJERES. (Conclusión)

PROFESIÓN	De 65 a 69 años	De 70 a 74 años	De 75 a 79 años	De 80 a 84 años	De 85 y más años
TOTAL	206	127	118	78	38
Profesionales, técnicos y similares	4	6	3	4	2
01	-	-	-	-	-
02	1	3	1	1	-
03	-	1	-	1	-
04	3	2	2	2	2
Directivos y gerentes de la Administración Pública y las empresas	-	1	-	-	-
05	-	1	-	-	-
Servicios administrativos en las empresas y en la Administración Pública	7	2	1	3	-
06	-	2	-	-	-
07	7	-	1	3	-
Comercio	18	13	6	3	1
08	-	-	-	-	-
09	18	13	6	3	1
Hostelería, servicios personales, de protección y seguridad, domésticos y similares	58	28	15	11	5
10	11	3	2	3	2
11	-	-	-	-	-
12	47	25	13	8	3
Agricultura, ganadería, silvicultura, pesca y caza	12	9	13	6	3
13	12	9	13	6	3
Construcción, industria, minería y transportes	13	7	21	11	2
14	-	-	-	-	-
15	1	-	-	-	-
16	2	-	-	-	-
17	10	7	21	11	2
18	-	-	-	-	-
Peones y trabajadores no especializados	94	61	59	40	25
19	94	61	59	40	25
Profesionales de las Fuerzas Armadas	-	-	-	-	-
20	-	-	-	-	-

### 33. POBLACIÓN JUBILADA SEGÚN ÚLTIMA SITUACIÓN PROFESIONAL, SEXO Y EDAD. (Continúa)

SITUACIÓN PROFESIONAL	TOTAL	De 16 a 24 años	De 25 a 44 años	De 45 a 54 años	De 55 a 59 años	De 60 a 64 años
<b>TOTAL</b>	2.564	3	58	111	202	438
Emp. cuenta prop. emplea pers.	68	-	2	1	8	9
Emp. cuenta prop. no emplea pers.	304	1	4	9	21	38
Miembr. coop. trabaja en ella	10	-	-	-	1	1
Persona sin remuneración	15	1	-	1	3	2
Persona con carácter fijo	1.581	-	32	63	104	284
Persona con carácter eventual	531	1	20	35	61	95
Otra situación	55	-	-	2	4	9
<b>HOMBRES</b>	1.788	2	47	84	142	328
Emp. cuenta prop. emplea pers.	52	-	2	-	6	7
Emp. cuenta prop. no emplea pers.	199	-	4	8	16	22
Miembr. coop. trabaja en ella	6	-	-	-	-	1
Persona sin remuneración	6	1	-	1	1	1
Persona con carácter fijo	1.200	-	26	50	83	233
Persona con carácter eventual	296	1	15	23	34	60
Otra situación	29	-	-	2	2	4
<b>MUJERES</b>	776	1	11	27	60	110
Emp. cuenta prop. emplea pers.	16	-	-	1	2	2
Emp. cuenta prop. no emplea pers.	105	1	-	1	5	16
Miembr. coop. trabaja en ella	4	-	-	-	1	-
Persona sin remuneración	9	-	-	-	2	1
Persona con carácter fijo	381	-	6	13	21	51
Persona con carácter eventual	235	-	5	12	27	35
Otra situación	26	-	-	-	2	5

### 33. POBLACIÓN JUBILADA SEGÚN ÚLTIMA SITUACIÓN PROFESIONAL, SEXO Y EDAD. (Conclusión)

SITUACIÓN PROFESIONAL	De 65 a 69 años	De 70 a 74 años	De 75 a 79 años	De 80 a 84 años	De 85 y más años
<b>TOTAL</b>	705	403	326	211	107
Emp. cuenta prop. emplea pers.	23	13	7	3	2
Emp. cuenta prop. no emplea pers.	78	59	44	35	15
Miembr. coop. trabaja en ella	2	4	2	-	-
Persona sin remuneración	6	-	1	1	-
Persona con carácter fijo	456	241	206	131	64
Persona con carácter eventual	126	78	56	38	21
Otra situación	14	8	10	3	5
<b>HOMBRES</b>	499	276	208	133	69
Emp. cuenta prop. emplea pers.	17	9	6	3	2
Emp. cuenta prop. no emplea pers.	47	39	29	24	10
Miembr. coop. trabaja en ella	-	3	2	-	-
Persona sin remuneración	2	-	-	-	-
Persona con carácter fijo	351	183	140	88	46
Persona con carácter eventual	74	37	27	17	8
Otra situación	8	5	4	1	3
<b>MUJERES</b>	206	127	118	78	38
Emp. cuenta prop. emplea pers.	6	4	1	-	-
Emp. cuenta prop. no emplea pers.	31	20	15	11	5
Miembr. coop. trabaja en ella	2	1	-	-	-
Persona sin remuneración	4	-	1	1	-
Persona con carácter fijo	105	58	66	43	18
Persona con carácter eventual	52	41	29	21	13
Otra situación	6	3	6	2	2

### 34. POBLACIÓN JUBILADA SEGÚN ÚLTIMO SECTOR DE ACTIVIDAD ECONÓMICA (GRANDES GRUPOS), SEXO Y EDAD. (Continúa)

SECTOR DE ACTIVIDAD	TOTAL	De 16 a 24 años	De 25 a 44 años	De 45 a 54 años	De 55 a 59 años	De 60 a 64 años
<b>TOTAL</b>	2.564	3	58	111	202	438
Agricultura y Pesca	970	2	27	57	111	174
Industrias extractivas	13	-	-	-	1	3
Industrias manufactureras	292	-	4	8	11	40
Producción, transporte y distribución de energía eléctrica, gas y agua	8	-	1	-	-	3
Construcción	197	-	10	17	21	43
Comercio y Hostelería	519	-	6	12	26	83
Otros Servicios	565	1	10	17	32	92
<b>HOMBRES</b>	1.788	2	47	84	142	328
Agricultura y Pesca	708	1	21	43	83	139
Industrias extractivas	12	-	-	-	1	3
Industrias manufactureras	155	-	4	6	10	27
Producción, transporte y distribución de energía eléctrica, gas y agua	8	-	1	-	-	3
Construcción	196	-	10	17	21	43
Comercio y Hostelería	344	-	3	6	14	55
Otros Servicios	365	1	8	12	13	58
<b>MUJERES</b>	776	1	11	27	60	110
Agricultura y Pesca	262	1	6	14	28	35
Industrias extractivas	1	-	-	-	-	-
Industrias manufactureras	137	-	-	2	1	13
Producción, transporte y distribución de energía eléctrica, gas y agua	-	-	-	-	-	-
Construcción	1	-	-	-	-	-
Comercio y Hostelería	175	-	3	6	12	28
Otros Servicios	200	-	2	5	19	34

### 34. POBLACIÓN JUBILADA SEGÚN ÚL TIMO SECTOR DE ACTIVIDAD ECONÓMICA (GRANDES GRUPOS), SEXO Y EDAD. (Conclusión)

SECTOR DE ACTIVIDAD	De 65 a 69 años	De 70 a 74 años	De 75 a 79 años	De 80 a 84 años	De 85 y más años
<b>TOTAL</b>	705	403	326	211	107
Agricultura y Pesca	244	121	104	81	49
Industrias extractivas	1	4	3	-	1
Industrias manufactureras	73	46	53	40	17
Producción, transporte y distribución de energía eléctrica, gas y agua	-	-	3	-	1
Construcción	48	25	24	7	2
Comercio y Hostelería	178	98	69	33	14
Otros Servicios	161	109	70	50	23
<b>HOMBRES</b>	499	276	208	133	69
Agricultura y Pesca	182	82	63	60	34
Industrias extractivas	1	4	2	-	1
Industrias manufactureras	44	27	19	13	5
Producción, transporte y distribución de energía eléctrica, gas y agua	-	-	3	-	1
Construcción	48	25	23	7	2
Comercio y Hostelería	127	62	48	20	9
Otros Servicios	97	76	50	33	17
<b>MUJERES</b>	206	127	118	78	38
Agricultura y Pesca	62	39	41	21	15
Industrias extractivas	-	-	1	-	-
Industrias manufactureras	29	19	34	27	12
Producción, transporte y distribución de energía eléctrica, gas y agua	-	-	-	-	-
Construcción	-	-	1	-	-
Comercio y Hostelería	51	36	21	13	5
Otros Servicios	64	33	20	17	6

### 35. MUJERES QUE SE DEDICAN EXCLUSIVAMENTE A LAS LABORES DEL HOGAR SEGÚN EDAD Y ESTADO CIVIL. (VIVIENDAS FAMILIARES).

EDAD	TOTAL	Solteras	Casadas	Viudas	Separadas	Divorciadas
TOTAL	3.417	133	2.831	428	14	11
Menores de 16 años	14	13	1	-	-	-
De 16 a 19 años	62	25	37	-	-	-
De 20 a 24 años	134	19	115	-	-	-
De 25 a 29 años	224	13	211	-	-	-
De 30 a 34 años	358	5	350	1	2	-
De 35 a 39 años	324	6	310	7	1	-
De 40 a 44 años	342	9	323	5	3	2
De 45 a 49 años	275	2	262	8	1	2
De 50 a 54 años	289	6	251	28	2	2
De 55 a 59 años	349	6	300	41	-	2
De 60 a 64 años	379	5	308	62	1	3
De 65 y más años	667	24	363	276	4	-



### 36. POBLACIÓN DE DIEZ Y MÁS AÑOS SEGÚN EDAD, SEXO Y RELACIÓN CON LA ACTIVIDAD ECONÓMICA, POR NIVEL DE INSTRUCCIÓN. (Continúa)

EDAD	TOTAL	ECONÓMICAMENTE ACTIVA							
		Total	No sabe leer ni escribir	Sin estudios	Primer grado	Segundo grado			Tercer grado
						1 <sup>er</sup> ciclo	2 <sup>o</sup> ciclo	Otra titulación media	
<b>TOTAL</b>	21.137	10.477	202	3.360	3.561	1.845	933	17	559
Menores de 16 años	2.838	186	-	23	120	43	-	-	-
De 16 a 19 años	1.829	887	4	99	428	324	32	-	-
De 20 a 24 años	1.997	1.502	-	199	519	506	243	-	35
De 25 a 29 años	1.928	1.628	3	246	591	395	267	7	119
De 30 a 34 años	1.910	1.511	20	399	522	242	184	2	142
De 35 a 39 años	1.593	1.234	28	467	403	141	95	1	99
De 40 a 44 años	1.510	1.119	23	536	358	91	52	1	58
De 45 a 49 años	1.151	819	18	422	263	41	27	2	46
De 50 a 54 años	1.030	633	34	363	153	33	19	2	29
De 55 a 59 años	1.189	587	47	370	126	15	8	2	19
De 60 a 64 años	1.202	306	18	199	68	9	3	-	9
De 65 a 69 años	1.123	54	5	33	9	3	2	-	2
De 70 a 74 años	665	8	2	4	1	-	-	-	1
De 75 a 79 años	547	2	-	-	-	1	1	-	-
De 80 a 84 años	385	-	-	-	-	-	-	-	-
De 85 y más años	240	1	-	-	-	1	-	-	-
<b>HOMBRES</b>	10.510	6.427	80	2.094	2.250	1.083	620	9	291
Menores de 16 años	1.492	95	-	9	61	25	-	-	-
De 16 a 19 años	966	466	2	54	231	161	18	-	-
De 20 a 24 años	1.039	838	-	127	309	263	133	-	6
De 25 a 29 años	967	924	-	131	347	226	172	2	46
De 30 a 34 años	949	923	9	219	324	160	131	2	78
De 35 a 39 años	817	794	14	280	271	99	72	-	58
De 40 a 44 años	783	743	7	350	237	66	46	1	36
De 45 a 49 años	588	547	8	260	196	31	21	1	30
De 50 a 54 años	505	436	11	250	111	30	16	2	16
De 55 a 59 años	569	409	23	251	101	12	8	1	13
De 60 a 64 años	571	220	6	145	54	7	1	-	7
De 65 a 69 años	542	30	-	16	8	3	2	-	1
De 70 a 74 años	293	2	-	2	-	-	-	-	-
De 75 a 79 años	214	-	-	-	-	-	-	-	-
De 80 a 84 años	136	-	-	-	-	-	-	-	-
De 85 y más años	79	-	-	-	-	-	-	-	-
<b>MUJERES</b>	10.627	4.050	122	1.266	1.311	762	313	8	268
Menores de 16 años	1.346	91	-	14	59	18	-	-	-
De 16 a 19 años	863	421	2	45	197	163	14	-	-
De 20 a 24 años	958	664	-	72	210	243	110	-	29
De 25 a 29 años	961	704	3	115	244	169	95	5	73
De 30 a 34 años	961	588	11	180	198	82	53	-	64
De 35 a 39 años	776	440	14	187	132	42	23	1	41
De 40 a 44 años	727	376	16	186	121	25	6	-	22
De 45 a 49 años	563	272	10	162	67	10	6	1	16
De 50 a 54 años	525	197	23	113	42	3	3	-	13
De 55 a 59 años	620	178	24	119	25	3	-	1	6
De 60 a 64 años	631	86	12	54	14	2	2	-	2
De 65 a 69 años	581	24	5	17	1	-	-	-	1
De 70 a 74 años	372	6	2	2	1	-	-	-	1
De 75 a 79 años	333	2	-	-	-	1	1	-	-
De 80 a 84 años	249	-	-	-	-	-	-	-	-
De 85 y más años	161	1	-	-	-	1	-	-	-

### 36. POBLACIÓN DE DIEZ Y MÁS AÑOS SEGÚN EDAD, SEXO Y RELACIÓN CON LA ACTIVIDAD ECONÓMICA, POR NIVEL DE INSTRUCCIÓN. (Conclusión)

EDAD	ECONÓMICAMENTE INACTIVA								CONTADA APARTE
	Total	No sabe leer ni escribir	Sin estudios	Primer grado	Segundo grado			Tercer grado	
					1 <sup>er</sup> ciclo	2 <sup>o</sup> ciclo	Otra titulación media		
<b>TOTAL</b>	10.526	1.124	4.148	3.123	1.212	736	16	167	134
Menores de 16 años	2.652	7	753	1.500	392	-	-	-	-
De 16 a 19 años	845	10	25	57	429	324	-	-	97
De 20 a 24 años	463	5	40	60	73	233	1	51	32
De 25 a 29 años	295	17	52	80	63	59	1	23	5
De 30 a 34 años	399	11	108	140	81	43	1	15	-
De 35 a 39 años	359	20	140	138	38	16	1	6	-
De 40 a 44 años	391	32	166	152	23	14	-	4	-
De 45 a 49 años	332	33	165	108	17	7	1	1	-
De 50 a 54 años	397	71	215	93	15	1	-	2	-
De 55 a 59 años	602	131	340	119	6	4	1	1	-
De 60 a 64 años	896	159	512	191	16	8	1	9	-
De 65 a 69 años	1.069	166	629	231	20	7	3	13	-
De 70 a 74 años	657	117	378	110	19	11	4	18	-
De 75 a 79 años	545	126	309	80	11	6	2	11	-
De 80 a 84 años	385	124	199	46	7	3	-	6	-
De 85 y más años	239	95	117	18	2	-	-	7	-
<b>HOMBRES</b>	3.949	244	1.596	1.213	497	315	9	75	134
Menores de 16 años	1.397	4	385	802	206	-	-	-	-
De 16 a 19 años	403	5	5	20	217	156	-	-	97
De 20 a 24 años	169	2	12	9	13	110	-	23	32
De 25 a 29 años	38	6	5	6	1	13	-	7	5
De 30 a 34 años	26	4	7	6	5	4	-	-	-
De 35 a 39 años	23	6	11	4	1	1	-	-	-
De 40 a 44 años	40	8	21	6	3	2	-	-	-
De 45 a 49 años	41	4	25	9	2	1	-	-	-
De 50 a 54 años	69	9	49	8	2	-	-	1	-
De 55 a 59 años	160	25	107	21	2	3	1	1	-
De 60 a 64 años	351	34	228	70	8	3	1	7	-
De 65 a 69 años	512	43	314	123	14	5	3	10	-
De 70 a 74 años	291	24	172	63	8	9	2	13	-
De 75 a 79 años	214	23	128	41	10	5	2	5	-
De 80 a 84 años	136	23	85	19	3	3	-	3	-
De 85 y más años	79	24	42	6	2	-	-	5	-
<b>MUJERES</b>	6.577	880	2.552	1.910	715	421	7	92	-
Menores de 16 años	1.255	3	368	698	186	-	-	-	-
De 16 a 19 años	442	5	20	37	212	168	-	-	-
De 20 a 24 años	294	3	28	51	60	123	1	28	-
De 25 a 29 años	257	11	47	74	62	46	1	16	-
De 30 a 34 años	373	7	101	134	76	39	1	15	-
De 35 a 39 años	336	14	129	134	37	15	1	6	-
De 40 a 44 años	351	24	145	146	20	12	-	4	-
De 45 a 49 años	291	29	140	99	15	6	1	1	-
De 50 a 54 años	328	62	166	85	13	1	-	1	-
De 55 a 59 años	442	106	233	98	4	1	-	-	-
De 60 a 64 años	545	125	284	121	8	5	-	2	-
De 65 a 69 años	557	123	315	108	6	2	-	3	-
De 70 a 74 años	366	93	206	47	11	2	2	5	-
De 75 a 79 años	331	103	181	39	1	1	-	6	-
De 80 a 84 años	249	101	114	27	4	-	-	3	-
De 85 y más años	160	71	75	12	-	-	-	2	-

### 37.1. POBLACIÓN OCUPADA SEGÚN NIVEL DE INSTRUCCIÓN Y EDAD. AMBOS SEXOS. (Continúa)

NIVEL DE INSTRUCCIÓN	TOTAL	De 16 a 19 años	De 20 a 24 años	De 25 a 29 años	De 30 a 34 años	De 35 a 39 años
TOTAL	8.787	524	1.158	1.387	1.367	1.117
NO SABE LEER O ESCRIBIR	176	1	-	3	18	21
SIN ESTUDIOS	2.929	61	133	193	362	422
PRIMER GRADO	2.919	263	415	513	482	362
Estudios Primarios	2.919	263	415	513	482	362
SEGUNDO GRADO	2.275	199	596	585	379	218
Bachill. elemental, Graduado escolar	1.467	184	408	346	219	128
F.P. 1 <sup>er</sup> Grado	167	7	59	48	17	10
F.P. 2 <sup>o</sup> Grado	257	6	78	93	40	16
B.U.P.	369	2	51	92	101	64
Otras Titulaciones Medias	15	-	-	6	2	-
TERCER GRADO	488	-	14	93	126	94
Arquitectura e ingeniería técnicas	47	-	-	8	11	11
Diplomado escuelas universitarias	240	-	9	47	52	42
Arquitectura e ingeniería superiores	14	-	-	1	5	2
Licenciados universitarios	168	-	4	35	55	35
Estudios superiores no universitarios	9	-	1	2	2	1
Doctorado	3	-	-	-	-	-
Estudios postgraduado	7	-	-	-	1	3

### 37.1. POBLACIÓN OCUPADA SEGÚN NIVEL DE INSTRUCCIÓN Y EDAD. AMBOS SEXOS. (Conclusión)

NIVEL DE INSTRUCCIÓN	De 40 a 44 años	De 45 a 49 años	De 50 a 54 años	De 55 a 59 años	De 60 a 64 años	De 65 y más años
TOTAL	1.030	754	580	529	283	58
NO SABE LEER O ESCRIBIR	20	16	29	45	17	6
SIN ESTUDIOS	496	380	332	333	184	33
PRIMER GRADO	319	244	140	110	62	9
Estudios Primarios	319	244	140	110	62	9
SEGUNDO GRADO	138	68	51	23	11	7
Bachill. elemental, Graduado escolar	87	39	30	14	8	4
F.P. 1 <sup>er</sup> Grado	11	11	2	1	-	1
F.P. 2 <sup>o</sup> Grado	12	6	3	3	-	-
B.U.P.	27	10	14	3	3	2
Otras Titulaciones Medias	1	2	2	2	-	-
TERCER GRADO	57	46	28	18	9	3
Arquitectura e ingeniería técnicas	6	7	2	-	1	1
Diplomado escuelas universitarias	38	26	15	8	2	1
Arquitectura e ingeniería superiores	2	2	1	1	-	-
Licenciados universitarios	9	10	6	8	5	1
Estudios superiores no universitarios	-	1	1	-	1	-
Doctorado	-	-	2	1	-	-
Estudios postgraduado	2	-	1	-	-	-

### 37.2. POBLACIÓN OCUPADA SEGÚN NIVEL DE INSTRUCCIÓN Y EDAD. HOMBRES. (Continúa)

NIVEL DE INSTRUCCIÓN	TOTAL	De 16 a 19 años	De 20 a 24 años	De 25 a 29 años	De 30 a 34 años	De 35 a 39 años
TOTAL	5.486	273	655	803	850	727
NO SABE LEER O ESCRIBIR	65	-	-	-	7	10
SIN ESTUDIOS	1.823	33	86	99	200	253
PRIMER GRADO	1.881	141	247	307	300	246
Estudios Primarios	1.881	141	247	307	300	246
SEGUNDO GRADO	1.451	99	319	363	272	160
Bachill. elemental, Graduado escolar	878	90	207	199	149	91
F.P. 1 <sup>er</sup> Grado	115	4	41	36	13	5
F.P. 2 <sup>o</sup> Grado	177	4	44	61	31	14
B.U.P.	272	1	27	65	77	50
Otras Titulaciones Medias	9	-	-	2	2	-
TERCER GRADO	266	-	3	34	71	58
Arquitectura e ingeniería técnicas	38	-	-	5	11	8
Diplomado escuelas universitarias	93	-	1	11	18	22
Arquitectura e ingeniería superiores	13	-	-	1	4	2
Licenciados universitarios	107	-	1	16	36	24
Estudios superiores no universitarios	6	-	1	1	1	-
Doctorado	3	-	-	-	-	-
Estudios postgraduado	6	-	-	-	1	2

### 37.2. POBLACIÓN OCUPADA SEGÚN NIVEL DE INSTRUCCIÓN Y EDAD. HOMBRES. (Conclusión)

NIVEL DE INSTRUCCIÓN	De 40 a 44 años	De 45 a 49 años	De 50 a 54 años	De 55 a 59 años	De 60 a 64 años	De 65 y más años
TOTAL	688	502	394	363	202	29
NO SABE LEER O ESCRIBIR	5	7	9	21	6	-
SIN ESTUDIOS	324	231	224	223	134	16
PRIMER GRADO	215	181	101	88	48	7
Estudios Primarios	215	181	101	88	48	7
SEGUNDO GRADO	109	53	45	19	7	5
Bachill. elemental, Graduado escolar	64	31	27	11	6	3
F.P. 1 <sup>er</sup> Grado	9	5	1	1	-	-
F.P. 2 <sup>o</sup> Grado	11	6	3	3	-	-
B.U.P.	24	10	12	3	1	2
Otras Titulaciones Medias	1	1	2	1	-	-
TERCER GRADO	35	30	15	12	7	1
Arquitectura e ingeniería técnicas	6	6	2	-	-	-
Diplomado escuelas universitarias	18	15	5	2	1	-
Arquitectura e ingeniería superiores	2	2	1	1	-	-
Licenciados universitarios	7	6	3	8	5	1
Estudios superiores no universitarios	-	1	1	-	1	-
Doctorado	-	-	2	1	-	-
Estudios postgraduado	2	-	1	-	-	-

### 37.3. POBLACIÓN OCUPADA SEGÚN NIVEL DE INSTRUCCIÓN Y EDAD. MUJERES. (Continúa)

NIVEL DE INSTRUCCIÓN	TOTAL	De 16 a 19 años	De 20 a 24 años	De 25 a 29 años	De 30 a 34 años	De 35 a 39 años
TOTAL	3.301	251	503	584	517	390
NO SABE LEER O ESCRIBIR	111	1	-	3	11	11
SIN ESTUDIOS	1.106	28	47	94	162	169
PRIMER GRADO	1.038	122	168	206	182	116
Estudios Primarios	1.038	122	168	206	182	116
SEGUNDO GRADO	824	100	277	222	107	58
Bachill. elemental, Graduado escolar	589	94	201	147	70	37
F.P. 1 <sup>er</sup> Grado	52	3	18	12	4	5
F.P. 2 <sup>o</sup> Grado	80	2	34	32	9	2
B.U.P.	97	1	24	27	24	14
Otras Titulaciones Medias	6	-	-	4	-	-
TERCER GRADO	222	-	11	59	55	36
Arquitectura e ingeniería técnicas	9	-	-	3	-	3
Diplomado escuelas universitarias	147	-	8	36	34	20
Arquitectura e ingeniería superiores	1	-	-	-	1	-
Licenciados universitarios	61	-	3	19	19	11
Estudios superiores no universitarios	3	-	-	1	1	1
Doctorado	-	-	-	-	-	-
Estudios postgraduado	1	-	-	-	-	1

### 37.3. POBLACIÓN OCUPADA SEGÚN NIVEL DE INSTRUCCIÓN Y EDAD. MUJERES. (Conclusión)

NIVEL DE INSTRUCCIÓN	De 40 a 44 años	De 45 a 49 años	De 50 a 54 años	De 55 a 59 años	De 60 a 64 años	De 65 y más años
TOTAL	342	252	186	166	81	29
NO SABE LEER O ESCRIBIR	15	9	20	24	11	6
SIN ESTUDIOS	172	149	108	110	50	17
PRIMER GRADO	104	63	39	22	14	2
Estudios Primarios	104	63	39	22	14	2
SEGUNDO GRADO	29	15	6	4	4	2
Bachill. elemental, Graduado escolar	23	8	3	3	2	1
F.P. 1 <sup>er</sup> Grado	2	6	1	-	-	1
F.P. 2 <sup>o</sup> Grado	1	-	-	-	-	-
B.U.P.	3	-	2	-	2	-
Otras Titulaciones Medias	-	1	-	1	-	-
TERCER GRADO	22	16	13	6	2	2
Arquitectura e ingeniería técnicas	-	1	-	-	1	1
Diplomado escuelas universitarias	20	11	10	6	1	1
Arquitectura e ingeniería superiores	-	-	-	-	-	-
Licenciados universitarios	2	4	3	-	-	-
Estudios superiores no universitarios	-	-	-	-	-	-
Doctorado	-	-	-	-	-	-
Estudios postgraduado	-	-	-	-	-	-

### 38.1. POBLACIÓN OCUPADA SEGÚN PROFESIÓN, EDAD Y NIVEL DE INSTRUCCIÓN. AMBOS SEXOS. (Continúa)

PROFESIÓN Y EDAD	TOTAL	No sabe leer ni escribir	Sin estudios	Primer grado	Segundo grado			Tercer grado
					1er ciclo	2º ciclo	Otra titulación media	
TOTAL	8.787	176	2.929	2.919	1.467	793	15	488
De 16 a 19 años	524	1	61	263	184	15	-	-
De 20 a 24 años	1.158	-	133	415	408	188	-	14
De 25 a 34 años	2.754	21	555	995	565	391	8	219
De 35 a 44 años	2.147	41	918	681	215	140	1	151
De 45 a 54 años	1.334	45	712	384	69	46	4	74
De 55 a 64 años	812	62	517	172	22	10	2	27
De 65 y más años	58	6	33	9	4	3	-	3
Profesionales, técnicos y similares	492	-	1	17	26	64	4	380
De 16 a 19 años	2	-	-	-	2	-	-	-
De 20 a 24 años	24	-	-	1	5	6	-	12
De 25 a 34 años	209	-	-	6	10	35	1	157
De 35 a 44 años	161	-	1	6	6	15	1	132
De 45 a 54 años	69	-	-	2	3	8	1	55
De 55 a 64 años	24	-	-	2	-	-	1	21
De 65 y más años	3	-	-	-	-	-	-	3
Directivos y gerentes de la Administración Pública y las empresas	87	-	13	21	16	18	2	17
De 16 a 19 años	1	-	1	-	-	-	-	-
De 20 a 24 años	3	-	-	-	3	-	-	-
De 25 a 34 años	22	-	2	4	3	5	1	7
De 35 a 44 años	24	-	3	5	4	6	-	6
De 45 a 54 años	23	-	4	6	4	6	1	2
De 55 a 64 años	14	-	3	6	2	1	-	2
De 65 y más años	-	-	-	-	-	-	-	-
Servicios administrativos en las empresas y en la Administración Pública	550	-	18	81	99	294	5	53
De 16 a 19 años	7	-	-	1	3	3	-	-
De 20 a 24 años	99	-	-	7	15	77	-	-
De 25 a 34 años	227	-	4	12	35	136	5	35
De 35 a 44 años	117	-	4	22	30	57	-	4
De 45 a 54 años	62	-	1	21	12	16	-	12
De 55 a 64 años	32	-	7	17	3	3	-	2
De 65 y más años	6	-	2	1	1	2	-	-
Comercio	850	4	207	309	218	91	3	18
De 16 a 19 años	49	-	2	21	24	2	-	-
De 20 a 24 años	91	-	3	17	48	23	-	-
De 25 a 34 años	240	-	19	86	79	44	1	11
De 35 a 44 años	207	-	65	77	43	17	-	5
De 45 a 54 años	148	1	62	66	13	2	2	2
De 55 a 64 años	103	2	52	39	8	2	-	-
De 65 y más años	12	1	4	3	3	1	-	-

### 38.1. POBLACIÓN OCUPADA SEGÚN PROFESIÓN, EDAD Y NIVEL DE INSTRUCCIÓN. AMBOS SEXOS. (Conclusión)

PROFESIÓN Y EDAD	TOTAL	No sabe leer ni escribir	Sin estudios	Primer grado	Segundo grado			Tercer grado
					1 <sup>er</sup> ciclo	2 <sup>o</sup> ciclo	Otra titulación media	
Hostelería, servicios personales, de protección y seguridad, domésticos y similares	679	17	188	247	151	71	-	5
De 16 a 19 años	28	-	3	11	13	1	-	-
De 20 a 24 años	75	-	5	18	37	14	-	1
De 25 a 34 años	182	1	14	66	55	43	-	3
De 35 a 44 años	168	2	44	76	34	11	-	1
De 45 a 54 años	141	6	68	55	10	2	-	-
De 55 a 64 años	79	7	50	20	2	-	-	-
De 65 y más años	6	1	4	1	-	-	-	-
Agricultura, ganadería, silvicultura, pesca y caza	1.116	26	597	350	112	30	-	1
De 16 a 19 años	45	-	4	22	18	1	-	-
De 20 a 24 años	112	-	19	56	29	8	-	-
De 25 a 34 años	254	4	67	121	49	13	-	-
De 35 a 44 años	296	7	189	81	12	6	-	1
De 45 a 54 años	246	6	184	52	3	1	-	-
De 55 a 64 años	159	9	131	17	1	1	-	-
De 65 y más años	4	-	3	1	-	-	-	-
Construcción, industria, minería y transportes	1.413	9	396	601	267	132	1	7
De 16 a 19 años	50	-	3	23	21	3	-	-
De 20 a 24 años	134	-	6	42	65	21	-	-
De 25 a 34 años	425	-	60	186	106	71	-	2
De 35 a 44 años	431	-	156	197	53	24	-	1
De 45 a 54 años	247	1	105	111	18	10	-	2
De 55 a 64 años	123	8	65	40	4	3	1	2
De 65 y más años	3	-	1	2	-	-	-	-
Peones y trabajadores no especializados	3.569	120	1.507	1.287	565	87	-	3
De 16 a 19 años	342	1	48	185	103	5	-	-
De 20 a 24 años	617	-	100	274	206	37	-	-
De 25 a 34 años	1.183	16	389	512	222	42	-	2
De 35 a 44 años	735	32	456	214	29	3	-	1
De 45 a 54 años	393	31	287	70	5	-	-	-
De 55 a 64 años	275	36	208	31	-	-	-	-
De 65 y más años	24	4	19	1	-	-	-	-
Profesionales de las Fuerzas Armadas	31	-	2	6	13	6	-	4
De 16 a 19 años	-	-	-	-	-	-	-	-
De 20 a 24 años	3	-	-	-	-	2	-	1
De 25 a 34 años	12	-	-	2	6	2	-	2
De 35 a 44 años	8	-	-	3	4	1	-	-
De 45 a 54 años	5	-	1	1	1	1	-	1
De 55 a 64 años	3	-	1	-	2	-	-	-
De 65 y más años	-	-	-	-	-	-	-	-

### 38.2. POBLACIÓN OCUPADA SEGÚN PROFESIÓN, EDAD Y NIVEL DE INSTRUCCIÓN. HOMBRES. (Continúa)

PROFESIÓN Y EDAD	TOTAL	No sabe leer ni escribir	Sin estudios	Primer grado	Segundo grado			Tercer grado
					1er ciclo	2º ciclo	Otra titulación media	
TOTAL	5.486	65	1.823	1.881	878	564	9	266
De 16 a 19 años	273	-	33	141	90	9	-	-
De 20 a 24 años	655	-	86	247	207	112	-	3
De 25 a 34 años	1.653	7	299	607	348	283	4	105
De 35 a 44 años	1.415	15	577	461	155	113	1	93
De 45 a 54 años	896	16	455	282	58	37	3	45
De 55 a 64 años	565	27	357	136	17	8	1	19
De 65 y más años	29	-	16	7	3	2	-	1
Profesionales, técnicos y similares	258	-	-	10	13	32	2	201
De 16 a 19 años	1	-	-	-	1	-	-	-
De 20 a 24 años	7	-	-	1	2	2	-	2
De 25 a 34 años	101	-	-	4	6	19	1	71
De 35 a 44 años	96	-	-	4	3	7	1	81
De 45 a 54 años	38	-	-	-	1	4	-	33
De 55 a 64 años	14	-	-	1	-	-	-	13
De 65 y más años	1	-	-	-	-	-	-	1
Directivos y gerentes de la Administración Pública y las empresas	82	-	12	20	16	17	2	15
De 16 a 19 años	1	-	1	-	-	-	-	-
De 20 a 24 años	3	-	-	-	3	-	-	-
De 25 a 34 años	21	-	1	4	3	5	1	7
De 35 a 44 años	21	-	3	4	4	6	-	4
De 45 a 54 años	23	-	4	6	4	6	1	2
De 55 a 64 años	13	-	3	6	2	-	-	2
De 65 y más años	-	-	-	-	-	-	-	-
Servicios administrativos en las empresas y en la Administración Pública	357	-	12	62	67	192	1	23
De 16 a 19 años	2	-	-	-	1	1	-	-
De 20 a 24 años	48	-	-	5	7	36	-	-
De 25 a 34 años	139	-	2	9	22	94	1	11
De 35 a 44 años	86	-	1	14	22	45	-	4
De 45 a 54 años	50	-	1	19	12	12	-	6
De 55 a 64 años	28	-	6	14	3	3	-	2
De 65 y más años	4	-	2	1	-	1	-	-
Comercio	451	-	107	169	108	54	3	10
De 16 a 19 años	13	-	-	7	6	-	-	-
De 20 a 24 años	35	-	2	8	15	10	-	-
De 25 a 34 años	134	-	11	45	43	26	1	8
De 35 a 44 años	119	-	32	44	28	14	-	1
De 45 a 54 años	79	-	30	35	9	2	2	1
De 55 a 64 años	64	-	31	28	4	1	-	-
De 65 y más años	7	-	1	2	3	1	-	-



## 38.2. POBLACIÓN OCUPADA SEGÚN PROFESIÓN, EDAD Y NIVEL DE INSTRUCCIÓN. HOMBRES. (Conclusión)

PROFESIÓN Y EDAD	TOTAL	No sabe leer ni escribir	Sin estudios	Primer grado	Segundo grado			Tercer grado
					1 <sup>er</sup> ciclo	2 <sup>o</sup> ciclo	Otra titulación media	
Hostelería, servicios personales, de protección y seguridad, domésticos y similares	359	-	68	136	96	56	-	3
De 16 a 19 años	22	-	2	7	12	1	-	-
De 20 a 24 años	50	-	3	12	25	10	-	-
De 25 a 34 años	108	-	5	35	30	36	-	2
De 35 a 44 años	82	-	13	38	22	8	-	1
De 45 a 54 años	61	-	23	31	6	1	-	-
De 55 a 64 años	35	-	21	13	1	-	-	-
De 65 y más años	1	-	1	-	-	-	-	-
Agricultura, ganadería, silvicultura, pesca y caza	920	16	485	308	83	27	-	1
De 16 a 19 años	35	-	3	19	12	1	-	-
De 20 a 24 años	94	-	17	47	22	8	-	-
De 25 a 34 años	203	3	49	105	35	11	-	-
De 35 a 44 años	244	3	153	72	10	5	-	1
De 45 a 54 años	207	5	150	48	3	1	-	-
De 55 a 64 años	133	5	110	16	1	1	-	-
De 65 y más años	4	-	3	1	-	-	-	-
Construcción, industria, minería y transportes	1.377	9	385	589	256	130	1	7
De 16 a 19 años	50	-	3	23	21	3	-	-
De 20 a 24 años	129	-	5	42	61	21	-	-
De 25 a 34 años	411	-	58	181	101	69	-	2
De 35 a 44 años	417	-	151	190	51	24	-	1
De 45 a 54 años	247	1	105	111	18	10	-	2
De 55 a 64 años	120	8	62	40	4	3	1	2
De 65 y más años	3	-	1	2	-	-	-	-
Peones y trabajadores no especializados	1.651	40	752	581	226	50	-	2
De 16 a 19 años	149	-	24	85	37	3	-	-
De 20 a 24 años	286	-	59	132	72	23	-	-
De 25 a 34 años	524	4	173	222	102	21	-	2
De 35 a 44 años	342	12	224	92	11	3	-	-
De 45 a 54 años	186	10	141	31	4	-	-	-
De 55 a 64 años	155	14	123	18	-	-	-	-
De 65 y más años	9	-	8	1	-	-	-	-
Profesionales de las Fuerzas Armadas	31	-	2	6	13	6	-	4
De 16 a 19 años	-	-	-	-	-	-	-	-
De 20 a 24 años	3	-	-	-	-	2	-	1
De 25 a 34 años	12	-	-	2	6	2	-	2
De 35 a 44 años	8	-	-	3	4	1	-	-
De 45 a 54 años	5	-	1	1	1	1	-	1
De 55 a 64 años	3	-	1	-	2	-	-	-
De 65 y más años	-	-	-	-	-	-	-	-

### 38.3. POBLACIÓN OCUPADA SEGÚN PROFESIÓN, EDAD Y NIVEL DE INSTRUCCIÓN. MUJERES. (Continúa)

PROFESIÓN Y EDAD	TOTAL	No sabe leer ni escribir	Sin estudios	Primer grado	Segundo grado			Tercer grado
					1er ciclo	2º ciclo	Otra titulación media	
TOTAL	3.301	111	1.106	1.038	589	229	6	222
De 16 a 19 años	251	1	28	122	94	6	-	-
De 20 a 24 años	503	-	47	168	201	76	-	11
De 25 a 34 años	1.101	14	256	388	217	108	4	114
De 35 a 44 años	732	26	341	220	60	27	-	58
De 45 a 54 años	438	29	257	102	11	9	1	29
De 55 a 64 años	247	35	160	36	5	2	1	8
De 65 y más años	29	6	17	2	1	1	-	2
Profesionales, técnicos y similares	234	-	1	7	13	32	2	179
De 16 a 19 años	1	-	-	-	1	-	-	-
De 20 a 24 años	17	-	-	-	3	4	-	10
De 25 a 34 años	108	-	-	2	4	16	-	86
De 35 a 44 años	65	-	1	2	3	8	-	51
De 45 a 54 años	31	-	-	2	2	4	1	22
De 55 a 64 años	10	-	-	1	-	-	1	8
De 65 y más años	2	-	-	-	-	-	-	2
Directivos y gerentes de la Administración Pública y las empresas	5	-	1	1	-	1	-	2
De 16 a 19 años	-	-	-	-	-	-	-	-
De 20 a 24 años	-	-	-	-	-	-	-	-
De 25 a 34 años	1	-	1	-	-	-	-	-
De 35 a 44 años	3	-	-	1	-	-	-	2
De 45 a 54 años	-	-	-	-	-	-	-	-
De 55 a 64 años	1	-	-	-	-	1	-	-
De 65 y más años	-	-	-	-	-	-	-	-
Servicios administrativos en las empresas y en la Administración Pública	193	-	6	19	32	102	4	30
De 16 a 19 años	5	-	-	1	2	2	-	-
De 20 a 24 años	51	-	-	2	8	41	-	-
De 25 a 34 años	88	-	2	3	13	42	4	24
De 35 a 44 años	31	-	3	8	8	12	-	-
De 45 a 54 años	12	-	-	2	-	4	-	6
De 55 a 64 años	4	-	1	3	-	-	-	-
De 65 y más años	2	-	-	-	1	1	-	-
Comercio	399	4	100	140	110	37	-	8
De 16 a 19 años	36	-	2	14	18	2	-	-
De 20 a 24 años	56	-	1	9	33	13	-	-
De 25 a 34 años	106	-	8	41	36	18	-	3
De 35 a 44 años	88	-	33	33	15	3	-	4
De 45 a 54 años	69	1	32	31	4	-	-	1
De 55 a 64 años	39	2	21	11	4	1	-	-
De 65 y más años	5	1	3	1	-	-	-	-

### 38.3. POBLACIÓN OCUPADA SEGÚN PROFESIÓN, EDAD Y NIVEL DE INSTRUCCIÓN. MUJERES. (Conclusión)

PROFESIÓN Y EDAD	TOTAL	No sabe leer ni escribir	Sin estudios	Primer grado	Segundo grado			Tercer grado
					1 <sup>er</sup> ciclo	2 <sup>o</sup> ciclo	Otra titulación media	
Hostelería, servicios personales, de protección y seguridad, domésticos y similares	320	17	120	111	55	15	-	2
De 16 a 19 años	6	-	1	4	1	-	-	-
De 20 a 24 años	25	-	2	6	12	4	-	1
De 25 a 34 años	74	1	9	31	25	7	-	1
De 35 a 44 años	86	2	31	38	12	3	-	-
De 45 a 54 años	80	6	45	24	4	1	-	-
De 55 a 64 años	44	7	29	7	1	-	-	-
De 65 y más años	5	1	3	1	-	-	-	-
Agricultura, ganadería, silvicultura, pesca y caza	196	10	112	42	29	3	-	-
De 16 a 19 años	10	-	1	3	6	-	-	-
De 20 a 24 años	18	-	2	9	7	-	-	-
De 25 a 34 años	51	1	18	16	14	2	-	-
De 35 a 44 años	52	4	36	9	2	1	-	-
De 45 a 54 años	39	1	34	4	-	-	-	-
De 55 a 64 años	26	4	21	1	-	-	-	-
De 65 y más años	-	-	-	-	-	-	-	-
Construcción, industria, minería y transportes	36	-	11	12	11	2	-	-
De 16 a 19 años	-	-	-	-	-	-	-	-
De 20 a 24 años	5	-	1	-	4	-	-	-
De 25 a 34 años	14	-	2	5	5	2	-	-
De 35 a 44 años	14	-	5	7	2	-	-	-
De 45 a 54 años	-	-	-	-	-	-	-	-
De 55 a 64 años	3	-	3	-	-	-	-	-
De 65 y más años	-	-	-	-	-	-	-	-
Peones y trabajadores no especializados	1.918	80	755	706	339	37	-	1
De 16 a 19 años	193	1	24	100	66	2	-	-
De 20 a 24 años	331	-	41	142	134	14	-	-
De 25 a 34 años	659	12	216	290	120	21	-	-
De 35 a 44 años	393	20	232	122	18	-	-	1
De 45 a 54 años	207	21	146	39	1	-	-	-
De 55 a 64 años	120	22	85	13	-	-	-	-
De 65 y más años	15	4	11	-	-	-	-	-
Profesionales de las Fuerzas Armadas	-	-	-	-	-	-	-	-
De 16 a 19 años	-	-	-	-	-	-	-	-
De 20 a 24 años	-	-	-	-	-	-	-	-
De 25 a 34 años	-	-	-	-	-	-	-	-
De 35 a 44 años	-	-	-	-	-	-	-	-
De 45 a 54 años	-	-	-	-	-	-	-	-
De 55 a 64 años	-	-	-	-	-	-	-	-
De 65 y más años	-	-	-	-	-	-	-	-

### 39.1. POBLACIÓN OCUPADA SEGÚN SITUACIÓN PROFESIONAL, EDAD Y NIVEL DE INSTRUCCIÓN. AMBOS SEXOS. (Continúa)

SITUACIÓN PROFESIONAL Y EDAD	TOTAL	No sabe leer ni escribir	Sin estudios	Primer grado	Segundo grado			Tercer grado
					1er ciclo	2º ciclo	Otra titulación media	
TOTAL	8.787	176	2.929	2.919	1.467	793	15	488
De 16 a 19 años	524	1	61	263	184	15	-	-
De 20 a 24 años	1.158	-	133	415	408	188	-	14
De 25 a 34 años	2.754	21	555	995	565	391	8	219
De 35 a 44 años	2.147	41	918	681	215	140	1	151
De 45 a 54 años	1.334	45	712	384	69	46	4	74
De 55 a 64 años	812	62	517	172	22	10	2	27
De 65 y más años	58	6	33	9	4	3	-	3
Empresario, profesional o trabajador por cuenta propia que emplea personal								
	410	2	112	158	76	35	-	27
De 16 a 19 años	1	-	1	-	-	-	-	-
De 20 a 24 años	15	-	-	7	5	3	-	-
De 25 a 34 años	83	-	11	26	26	11	-	9
De 35 a 44 años	149	1	44	48	29	13	-	14
De 45 a 54 años	108	-	33	52	13	6	-	4
De 55 a 64 años	50	1	22	22	3	2	-	-
De 65 y más años	4	-	1	3	-	-	-	-
Empresario, profesional o trabajador por cuenta propia que no emplea personal								
	1.207	13	535	395	160	59	4	41
De 16 a 19 años	11	-	-	7	3	1	-	-
De 20 a 24 años	67	-	6	20	31	10	-	-
De 25 a 34 años	291	1	57	123	65	27	1	17
De 35 a 44 años	389	3	188	124	44	15	-	15
De 45 a 54 años	277	6	169	81	8	4	3	6
De 55 a 64 años	164	3	112	37	8	1	-	3
De 65 y más años	8	-	3	3	1	1	-	-
Miembro de cooperativa de trabajo asociado que trabaja en la misma								
	79	1	24	35	15	2	-	2
De 16 a 19 años	3	-	1	1	1	-	-	-
De 20 a 24 años	6	-	-	4	2	-	-	-
De 25 a 34 años	20	-	2	6	8	2	-	2
De 35 a 44 años	13	-	1	11	1	-	-	-
De 45 a 54 años	28	1	13	11	3	-	-	-
De 55 a 64 años	9	-	7	2	-	-	-	-
De 65 y más años	-	-	-	-	-	-	-	-

### 39.1. POBLACIÓN OCUPADA SEGÚN SITUACIÓN PROFESIONAL, EDAD Y NIVEL DE INSTRUCCIÓN. AMBOS SEXOS. (Conclusión)

SITUACIÓN PROFESIONAL Y EDAD	TOTAL	No sabe leer ni escribir	Sin estudios	Primer grado	Segundo grado			Tercer grado
					1 <sup>er</sup> ciclo	2 <sup>o</sup> ciclo	Otra titulación media	
Persona que trabaja sin remuneración reglamentada en la empresa o negocio de un familiar con el que convive	220	3	59	87	50	18	-	3
De 16 a 19 años	34	-	3	20	11	-	-	-
De 20 a 24 años	49	-	3	14	21	11	-	-
De 25 a 34 años	56	1	5	29	13	6	-	2
De 35 a 44 años	36	-	20	13	2	-	-	1
De 45 a 54 años	27	-	17	6	3	1	-	-
De 55 a 64 años	18	2	11	5	-	-	-	-
De 65 y más años	-	-	-	-	-	-	-	-
Persona que trabaja con carácter fijo, a sueldo, comisión, jornal u otra clase de remuneración	3.736	82	1.008	1.183	619	496	10	338
De 16 a 19 años	112	-	10	57	43	2	-	-
De 20 a 24 años	392	-	38	119	151	77	-	7
De 25 a 34 años	1.311	9	194	420	277	275	6	130
De 35 a 44 años	955	18	294	320	105	102	1	115
De 45 a 54 años	583	21	256	183	31	31	1	60
De 55 a 64 años	358	30	204	82	10	7	2	23
De 65 y más años	25	4	12	2	2	2	-	3
Persona que trabaja con carácter eventual o temporal, a sueldo, comisión, jornal u otra clase de remuneración	3.119	73	1.185	1.060	544	180	1	76
De 16 a 19 años	363	1	46	178	126	12	-	-
De 20 a 24 años	627	-	86	251	197	86	-	7
De 25 a 34 años	991	10	286	391	175	69	1	59
De 35 a 44 años	603	18	370	165	34	10	-	6
De 45 a 54 años	307	17	223	50	10	3	-	4
De 55 a 64 años	208	25	158	24	1	-	-	-
De 65 y más años	20	2	16	1	1	-	-	-
Otra situación	16	2	6	1	3	3	-	1
De 16 a 19 años	-	-	-	-	-	-	-	-
De 20 a 24 años	2	-	-	-	1	1	-	-
De 25 a 34 años	2	-	-	-	1	1	-	-
De 35 a 44 años	2	1	1	-	-	-	-	-
De 45 a 54 años	4	-	1	1	1	1	-	-
De 55 a 64 años	5	1	3	-	-	-	-	1
De 65 y más años	1	-	1	-	-	-	-	-

### 39.2. POBLACIÓN OCUPADA SEGÚN SITUACIÓN PROFESIONAL, EDAD Y NIVEL DE INSTRUCCIÓN. HOMBRES. (Continúa)

SITUACIÓN PROFESIONAL Y EDAD	TOTAL	No sabe leer ni escribir	Sin estudios	Primer grado	Segundo grado			Tercer grado
					1er ciclo	2º ciclo	Otra titulación media	
TOTAL	5.486	65	1.823	1.881	878	564	9	266
De 16 a 19 años	273	-	33	141	90	9	-	-
De 20 a 24 años	655	-	86	247	207	112	-	3
De 25 a 34 años	1.653	7	299	607	348	283	4	105
De 35 a 44 años	1.415	15	577	461	155	113	1	93
De 45 a 54 años	896	16	455	282	58	37	3	45
De 55 a 64 años	565	27	357	136	17	8	1	19
De 65 y más años	29	-	16	7	3	2	-	1
Empresario, profesional o trabajador por cuenta propia que emplea personal								
	340	-	93	128	67	29	-	23
De 16 a 19 años	1	-	1	-	-	-	-	-
De 20 a 24 años	11	-	-	5	3	3	-	-
De 25 a 34 años	65	-	8	22	22	5	-	8
De 35 a 44 años	129	-	40	38	27	13	-	11
De 45 a 54 años	93	-	29	42	12	6	-	4
De 55 a 64 años	38	-	14	19	3	2	-	-
De 65 y más años	3	-	1	2	-	-	-	-
Empresario, profesional o trabajador por cuenta propia que no emplea personal								
	875	5	375	309	102	48	4	32
De 16 a 19 años	8	-	-	6	1	1	-	-
De 20 a 24 años	49	-	4	18	19	8	-	-
De 25 a 34 años	217	1	36	99	43	23	1	14
De 35 a 44 años	279	1	134	93	30	11	-	10
De 45 a 54 años	193	2	115	60	4	4	3	5
De 55 a 64 años	123	1	85	30	4	-	-	3
De 65 y más años	6	-	1	3	1	1	-	-
Miembro de cooperativa de trabajo asociado que trabaja en la misma								
	59	-	15	31	10	2	-	1
De 16 a 19 años	1	-	-	1	-	-	-	-
De 20 a 24 años	4	-	-	3	1	-	-	-
De 25 a 34 años	15	-	-	6	6	2	-	1
De 35 a 44 años	9	-	-	9	-	-	-	-
De 45 a 54 años	24	-	11	10	3	-	-	-
De 55 a 64 años	6	-	4	2	-	-	-	-
De 65 y más años	-	-	-	-	-	-	-	-

## 39.2. POBLACIÓN OCUPADA SEGÚN SITUACIÓN PROFESIONAL, EDAD Y NIVEL DE INSTRUCCIÓN. HOMBRES. (Conclusión)

SITUACIÓN PROFESIONAL Y EDAD	TOTAL	No sabe leer ni escribir	Sin estudios	Primer grado	Segundo grado			Tercer grado
					1 <sup>er</sup> ciclo	2 <sup>o</sup> ciclo	Otra titulación media	
Persona que trabaja sin remuneración reglamentada en la empresa o negocio de un familiar con el que convive	87	2	12	38	25	8	-	2
De 16 a 19 años	23	-	1	16	6	-	-	-
De 20 a 24 años	32	-	3	10	14	5	-	-
De 25 a 34 años	15	-	1	7	3	3	-	1
De 35 a 44 años	5	-	-	4	-	-	-	1
De 45 a 54 años	5	-	3	-	2	-	-	-
De 55 a 64 años	7	2	4	1	-	-	-	-
De 65 y más años	-	-	-	-	-	-	-	-
Persona que trabaja con carácter fijo, a sueldo, comisión, jornal u otra clase de remuneración	2.570	32	722	853	413	366	4	180
De 16 a 19 años	62	-	4	30	27	1	-	-
De 20 a 24 años	230	-	26	73	84	45	-	2
De 25 a 34 años	872	3	128	289	181	208	2	61
De 35 a 44 años	696	6	220	238	82	81	1	68
De 45 a 54 años	423	7	182	149	28	24	-	33
De 55 a 64 años	274	16	154	73	9	6	1	15
De 65 y más años	13	-	8	1	2	1	-	1
Persona que trabaja con carácter eventual o temporal, a sueldo, comisión, jornal u otra clase de remuneración	1.543	24	602	522	258	109	1	27
De 16 a 19 años	178	-	27	88	56	7	-	-
De 20 a 24 años	328	-	53	138	85	51	-	1
De 25 a 34 años	467	3	126	184	92	41	1	20
De 35 a 44 años	295	7	182	79	16	8	-	3
De 45 a 54 años	156	7	115	21	8	2	-	3
De 55 a 64 años	112	7	93	11	1	-	-	-
De 65 y más años	7	-	6	1	-	-	-	-
Otra situación	12	2	4	-	3	2	-	1
De 16 a 19 años	-	-	-	-	-	-	-	-
De 20 a 24 años	1	-	-	-	1	-	-	-
De 25 a 34 años	2	-	-	-	1	1	-	-
De 35 a 44 años	2	1	1	-	-	-	-	-
De 45 a 54 años	2	-	-	-	1	1	-	-
De 55 a 64 años	5	1	3	-	-	-	-	1
De 65 y más años	-	-	-	-	-	-	-	-

### 39.3. POBLACIÓN OCUPADA SEGÚN SITUACIÓN PROFESIONAL, EDAD Y NIVEL DE INSTRUCCIÓN. MUJERES. (Continúa)

SITUACIÓN PROFESIONAL Y EDAD	TOTAL	No sabe leer ni escribir	Sin estudios	Primer grado	Segundo grado			Tercer grado
					1er ciclo	2º ciclo	Otra titulación media	
TOTAL	3.301	111	1.106	1.038	589	229	6	222
De 16 a 19 años	251	1	28	122	94	6	-	-
De 20 a 24 años	503	-	47	168	201	76	-	11
De 25 a 34 años	1.101	14	256	388	217	108	4	114
De 35 a 44 años	732	26	341	220	60	27	-	58
De 45 a 54 años	438	29	257	102	11	9	1	29
De 55 a 64 años	247	35	160	36	5	2	1	8
De 65 y más años	29	6	17	2	1	1	-	2
Empresario, profesional o trabajador por cuenta propia que emplea personal								
	70	2	19	30	9	6	-	4
De 16 a 19 años	-	-	-	-	-	-	-	-
De 20 a 24 años	4	-	-	2	2	-	-	-
De 25 a 34 años	18	-	3	4	4	6	-	1
De 35 a 44 años	20	1	4	10	2	-	-	3
De 45 a 54 años	15	-	4	10	1	-	-	-
De 55 a 64 años	12	1	8	3	-	-	-	-
De 65 y más años	1	-	-	1	-	-	-	-
Empresario, profesional o trabajador por cuenta propia que no emplea personal								
	332	8	160	86	58	11	-	9
De 16 a 19 años	3	-	-	1	2	-	-	-
De 20 a 24 años	18	-	2	2	12	2	-	-
De 25 a 34 años	74	-	21	24	22	4	-	3
De 35 a 44 años	110	2	54	31	14	4	-	5
De 45 a 54 años	84	4	54	21	4	-	-	1
De 55 a 64 años	41	2	27	7	4	1	-	-
De 65 y más años	2	-	2	-	-	-	-	-
Miembro de cooperativa de trabajo asociado que trabaja en la misma								
	20	1	9	4	5	-	-	1
De 16 a 19 años	2	-	1	-	1	-	-	-
De 20 a 24 años	2	-	-	1	1	-	-	-
De 25 a 34 años	5	-	2	-	2	-	-	1
De 35 a 44 años	4	-	1	2	1	-	-	-
De 45 a 54 años	4	1	2	1	-	-	-	-
De 55 a 64 años	3	-	3	-	-	-	-	-
De 65 y más años	-	-	-	-	-	-	-	-



### 39.3. POBLACIÓN OCUPADA SEGÚN SITUACIÓN PROFESIONAL, EDAD Y NIVEL DE INSTRUCCIÓN. MUJERES. (Conclusión)

SITUACIÓN PROFESIONAL Y EDAD	TOTAL	No sabe leer ni escribir	Sin estudios	Primer grado	Segundo grado			Tercer grado
					1 <sup>er</sup> ciclo	2 <sup>o</sup> ciclo	Otra titulación media	
Persona que trabaja sin remuneración reglamentada en la empresa o negocio de un familiar con el que convive	133	1	47	49	25	10	-	1
De 16 a 19 años	11	-	2	4	5	-	-	-
De 20 a 24 años	17	-	-	4	7	6	-	-
De 25 a 34 años	41	1	4	22	10	3	-	1
De 35 a 44 años	31	-	20	9	2	-	-	-
De 45 a 54 años	22	-	14	6	1	1	-	-
De 55 a 64 años	11	-	7	4	-	-	-	-
De 65 y más años	-	-	-	-	-	-	-	-
Persona que trabaja con carácter fijo, a sueldo, comisión, jornal u otra clase de remuneración	1.166	50	286	330	206	130	6	158
De 16 a 19 años	50	-	6	27	16	1	-	-
De 20 a 24 años	162	-	12	46	67	32	-	5
De 25 a 34 años	439	6	66	131	96	67	4	69
De 35 a 44 años	259	12	74	82	23	21	-	47
De 45 a 54 años	160	14	74	34	3	7	1	27
De 55 a 64 años	84	14	50	9	1	1	1	8
De 65 y más años	12	4	4	1	-	1	-	2
Persona que trabaja con carácter eventual o temporal, a sueldo, comisión, jornal u otra clase de remuneración	1.576	49	583	538	286	71	-	49
De 16 a 19 años	185	1	19	90	70	5	-	-
De 20 a 24 años	299	-	33	113	112	35	-	6
De 25 a 34 años	524	7	160	207	83	28	-	39
De 35 a 44 años	308	11	188	86	18	2	-	3
De 45 a 54 años	151	10	108	29	2	1	-	1
De 55 a 64 años	96	18	65	13	-	-	-	-
De 65 y más años	13	2	10	-	1	-	-	-
Otra situación	4	-	2	1	-	1	-	-
De 16 a 19 años	-	-	-	-	-	-	-	-
De 20 a 24 años	1	-	-	-	-	1	-	-
De 25 a 34 años	-	-	-	-	-	-	-	-
De 35 a 44 años	-	-	-	-	-	-	-	-
De 45 a 54 años	2	-	1	1	-	-	-	-
De 55 a 64 años	-	-	-	-	-	-	-	-
De 65 y más años	1	-	1	-	-	-	-	-

#### 40.1. POBLACIÓN OCUPADA SEGÚN SECTOR DE ACTIVIDAD ECONÓMICA (GRANDES GRUPOS), EDAD Y NIVEL DE INSTRUCCIÓN. AMBOS SEXOS. (Continúa)

SECTOR DE ACTIVIDAD Y EDAD	TOTAL	No sabe leer ni escribir	Sin estudios	Primer grado	Segundo grado			Tercer grado
					1er ciclo	2º ciclo	Otra titulación media	
TOTAL	8.787	176	2.929	2.919	1.467	793	15	488
De 16 a 19 años	524	1	61	263	184	15	-	-
De 20 a 24 años	1.158	-	133	415	408	188	-	14
De 25 a 34 años	2.754	21	555	995	565	391	8	219
De 35 a 44 años	2.147	41	918	681	215	140	1	151
De 45 a 54 años	1.334	45	712	384	69	46	4	74
De 55 a 64 años	812	62	517	172	22	10	2	27
De 65 y más años	58	6	33	9	4	3	-	3
Agricultura y pesca	3.315	105	1.640	1.091	398	68	-	13
De 16 a 19 años	279	-	46	158	72	3	-	-
De 20 a 24 años	513	-	104	244	133	32	-	-
De 25 a 34 años	1.000	17	370	420	159	25	-	9
De 35 a 44 años	724	31	489	167	28	6	-	3
De 45 a 54 años	465	29	356	72	6	1	-	1
De 55 a 64 años	317	27	260	29	-	1	-	-
De 65 y más años	17	1	15	1	-	-	-	-
Industrias extractivas	6	-	2	-	-	1	3	-
De 16 a 19 años	-	-	-	-	-	-	-	-
De 20 a 24 años	-	-	-	-	-	-	-	-
De 25 a 34 años	2	-	-	-	-	1	1	-
De 35 a 44 años	3	-	2	-	-	-	1	-
De 45 a 54 años	1	-	-	-	-	-	1	-
De 55 a 64 años	-	-	-	-	-	-	-	-
De 65 y más años	-	-	-	-	-	-	-	-
Industrias manufactureras	301	-	65	118	64	40	1	13
De 16 a 19 años	12	-	-	6	4	2	-	-
De 20 a 24 años	32	-	4	5	17	5	-	1
De 25 a 34 años	84	-	6	25	27	21	-	5
De 35 a 44 años	90	-	26	39	11	9	-	5
De 45 a 54 años	54	-	17	29	3	3	1	1
De 55 a 64 años	26	-	11	13	1	-	-	1
De 65 y más años	3	-	1	1	1	-	-	-

#### 40.1. POBLACIÓN OCUPADA SEGÚN SECTOR DE ACTIVIDAD ECONÓMICA (GRANDES GRUPOS), EDAD Y NIVEL DE INSTRUCCIÓN. AMBOS SEXOS. (Conclusión)

SECTOR DE ACTIVIDAD Y EDAD	TOTAL	No sabe leer ni escribir	Sin estudios	Primer grado	Segundo grado			Tercer grado
					1er ciclo	2º ciclo	Otra titulación media	
Producción, transporte y distribución de energía eléctrica, gas y agua	24	-	4	8	5	6	-	1
De 16 a 19 años	-	-	-	-	-	-	-	-
De 20 a 24 años	1	-	-	-	1	-	-	-
De 25 a 34 años	8	-	-	-	3	5	-	-
De 35 a 44 años	9	-	4	2	1	1	-	1
De 45 a 54 años	5	-	-	5	-	-	-	-
De 55 a 64 años	1	-	-	1	-	-	-	-
De 65 y más años	-	-	-	-	-	-	-	-
Construcción	911	8	288	392	155	54	1	13
De 16 a 19 años	58	-	8	26	21	3	-	-
De 20 a 24 años	102	-	7	42	42	11	-	-
De 25 a 34 años	290	2	56	139	56	29	-	8
De 35 a 44 años	256	-	111	112	24	6	-	3
De 45 a 54 años	139	2	66	54	10	4	1	2
De 55 a 64 años	62	4	38	17	2	1	-	-
De 65 y más años	4	-	2	2	-	-	-	-
Comercio y Hostelería	2.682	36	653	1.007	606	321	3	56
De 16 a 19 años	160	1	6	65	82	6	-	-
De 20 a 24 años	385	-	16	114	167	87	-	1
De 25 a 34 años	863	2	93	343	235	160	2	28
De 35 a 44 años	616	6	199	262	83	50	-	16
De 45 a 54 años	398	5	192	152	25	13	1	10
De 55 a 64 años	238	18	135	67	13	4	-	1
De 65 y más años	22	4	12	4	1	1	-	-
Otros servicios	1.548	27	277	303	239	303	7	392
De 16 a 19 años	15	-	1	8	5	1	-	-
De 20 a 24 años	125	-	2	10	48	53	-	12
De 25 a 34 años	507	-	30	68	85	150	5	169
De 35 a 44 años	449	4	87	99	68	68	-	123
De 45 a 54 años	272	9	81	72	25	25	-	60
De 55 a 64 años	168	13	73	45	6	4	2	25
De 65 y más años	12	1	3	1	2	2	-	3

## 40.2. POBLACIÓN OCUPADA SEGÚN SECTOR DE ACTIVIDAD ECONÓMICA (GRANDES GRUPOS), EDAD Y NIVEL DE INSTRUCCIÓN. HOMBRES. (Continúa)

SECTOR DE ACTIVIDAD Y EDAD	TOTAL	No sabe leer ni escribir	Sin estudios	Primer grado	Segundo grado			Tercer grado
					1er ciclo	2º ciclo	Otra titulación media	
TOTAL	5.486	65	1.823	1.881	878	564	9	266
De 16 a 19 años	273	-	33	141	90	9	-	-
De 20 a 24 años	655	-	86	247	207	112	-	3
De 25 a 34 años	1.653	7	299	607	348	283	4	105
De 35 a 44 años	1.415	15	577	461	155	113	1	93
De 45 a 54 años	896	16	455	282	58	37	3	45
De 55 a 64 años	565	27	357	136	17	8	1	19
De 65 y más años	29	-	16	7	3	2	-	1
Agricultura y pesca	2.068	39	1.034	700	231	55	-	9
De 16 a 19 años	145	-	24	83	35	3	-	-
De 20 a 24 años	301	-	65	147	66	23	-	-
De 25 a 34 años	594	4	186	270	106	22	-	6
De 35 a 44 años	455	13	304	113	18	5	-	2
De 45 a 54 años	328	11	247	62	6	1	-	1
De 55 a 64 años	233	11	197	24	-	1	-	-
De 65 y más años	12	-	11	1	-	-	-	-
Industrias extractivas	4	-	1	-	-	1	2	-
De 16 a 19 años	-	-	-	-	-	-	-	-
De 20 a 24 años	-	-	-	-	-	-	-	-
De 25 a 34 años	2	-	-	-	-	1	1	-
De 35 a 44 años	2	-	1	-	-	-	1	-
De 45 a 54 años	-	-	-	-	-	-	-	-
De 55 a 64 años	-	-	-	-	-	-	-	-
De 65 y más años	-	-	-	-	-	-	-	-
Industrias manufactureras	236	-	50	95	49	31	1	10
De 16 a 19 años	9	-	-	4	4	1	-	-
De 20 a 24 años	22	-	2	5	11	3	-	1
De 25 a 34 años	63	-	4	18	21	17	-	3
De 35 a 44 años	73	-	23	28	10	8	-	4
De 45 a 54 años	44	-	12	27	1	2	1	1
De 55 a 64 años	22	-	8	12	1	-	-	1
De 65 y más años	3	-	1	1	1	-	-	-

## 40.2. POBLACIÓN OCUPADA SEGÚN SECTOR DE ACTIVIDAD ECONÓMICA (GRANDES GRUPOS), EDAD Y NIVEL DE INSTRUCCIÓN. HOMBRES. (Conclusión)

SECTOR DE ACTIVIDAD Y EDAD	TOTAL	No sabe leer ni escribir	Sin estudios	Primer grado	Segundo grado			Tercer grado
					1er ciclo	2º ciclo	Otra titulación media	
Producción, transporte y distribución de energía eléctrica, gas y agua	22	-	4	8	4	5	-	1
De 16 a 19 años	-	-	-	-	-	-	-	-
De 20 a 24 años	1	-	-	-	1	-	-	-
De 25 a 34 años	7	-	-	-	3	4	-	-
De 35 a 44 años	8	-	4	2	-	1	-	1
De 45 a 54 años	5	-	-	5	-	-	-	-
De 55 a 64 años	1	-	-	1	-	-	-	-
De 65 y más años	-	-	-	-	-	-	-	-
Construcción	895	8	285	389	152	48	1	12
De 16 a 19 años	57	-	8	26	21	2	-	-
De 20 a 24 años	100	-	7	42	41	10	-	-
De 25 a 34 años	281	2	56	136	55	25	-	7
De 35 a 44 años	254	-	110	112	23	6	-	3
De 45 a 54 años	139	2	66	54	10	4	1	2
De 55 a 64 años	61	4	37	17	2	1	-	-
De 65 y más años	3	-	1	2	-	-	-	-
Comercio y Hostelería	1.301	8	268	474	280	227	2	42
De 16 a 19 años	58	-	1	26	28	3	-	-
De 20 a 24 años	175	-	11	47	61	56	-	-
De 25 a 34 años	415	1	35	137	108	109	1	24
De 35 a 44 años	319	1	79	134	53	43	-	9
De 45 a 54 años	198	-	76	81	20	12	1	8
De 55 a 64 años	130	6	64	47	9	3	-	1
De 65 y más años	6	-	2	2	1	1	-	-
Otros servicios	960	10	181	215	162	197	3	192
De 16 a 19 años	4	-	-	2	2	-	-	-
De 20 a 24 años	56	-	1	6	27	20	-	2
De 25 a 34 años	291	-	18	46	55	105	2	65
De 35 a 44 años	304	1	56	72	51	50	-	74
De 45 a 54 años	182	3	54	53	21	18	-	33
De 55 a 64 años	118	6	51	35	5	3	1	17
De 65 y más años	5	-	1	1	1	1	-	1

### 40.3. POBLACIÓN OCUPADA SEGÚN SECTOR DE ACTIVIDAD ECONÓMICA (GRANDES GRUPOS), EDAD Y NIVEL DE INSTRUCCIÓN. MUJERES. (Continúa)

SECTOR DE ACTIVIDAD Y EDAD	TOTAL	No sabe leer ni escribir	Sin estudios	Primer grado	Segundo grado			Tercer grado
					1er ciclo	2º ciclo	Otra titulación media	
TOTAL	3.301	111	1.106	1.038	589	229	6	222
De 16 a 19 años	251	1	28	122	94	6	-	-
De 20 a 24 años	503	-	47	168	201	76	-	11
De 25 a 34 años	1.101	14	256	388	217	108	4	114
De 35 a 44 años	732	26	341	220	60	27	-	58
De 45 a 54 años	438	29	257	102	11	9	1	29
De 55 a 64 años	247	35	160	36	5	2	1	8
De 65 y más años	29	6	17	2	1	1	-	2
Agricultura y pesca	1.247	66	606	391	167	13	-	4
De 16 a 19 años	134	-	22	75	37	-	-	-
De 20 a 24 años	212	-	39	97	67	9	-	-
De 25 a 34 años	406	13	184	150	53	3	-	3
De 35 a 44 años	269	18	185	54	10	1	-	1
De 45 a 54 años	137	18	109	10	-	-	-	-
De 55 a 64 años	84	16	63	5	-	-	-	-
De 65 y más años	5	1	4	-	-	-	-	-
Industrias extractivas	2	-	1	-	-	-	1	-
De 16 a 19 años	-	-	-	-	-	-	-	-
De 20 a 24 años	-	-	-	-	-	-	-	-
De 25 a 34 años	-	-	-	-	-	-	-	-
De 35 a 44 años	1	-	1	-	-	-	-	-
De 45 a 54 años	1	-	-	-	-	-	1	-
De 55 a 64 años	-	-	-	-	-	-	-	-
De 65 y más años	-	-	-	-	-	-	-	-
Industrias manufactureras	65	-	15	23	15	9	-	3
De 16 a 19 años	3	-	-	2	-	1	-	-
De 20 a 24 años	10	-	2	-	6	2	-	-
De 25 a 34 años	21	-	2	7	6	4	-	2
De 35 a 44 años	17	-	3	11	1	1	-	1
De 45 a 54 años	10	-	5	2	2	1	-	-
De 55 a 64 años	4	-	3	1	-	-	-	-
De 65 y más años	-	-	-	-	-	-	-	-

### 40.3. POBLACIÓN OCUPADA SEGÚN SECTOR DE ACTIVIDAD ECONÓMICA (GRANDES GRUPOS), EDAD Y NIVEL DE INSTRUCCIÓN. MUJERES. (Conclusión)

SECTOR DE ACTIVIDAD Y EDAD	TOTAL	No sabe leer ni escribir	Sin estudios	Primer grado	Segundo grado			Tercer grado
					1 <sup>er</sup> ciclo	2 <sup>o</sup> ciclo	Otra titulación media	
Producción, transporte y distribución de energía eléctrica, gas y agua	2	-	-	-	1	1	-	-
De 16 a 19 años	-	-	-	-	-	-	-	-
De 20 a 24 años	-	-	-	-	-	-	-	-
De 25 a 34 años	1	-	-	-	-	1	-	-
De 35 a 44 años	1	-	-	-	1	-	-	-
De 45 a 54 años	-	-	-	-	-	-	-	-
De 55 a 64 años	-	-	-	-	-	-	-	-
De 65 y más años	-	-	-	-	-	-	-	-
Construcción	16	-	3	3	3	6	-	1
De 16 a 19 años	1	-	-	-	-	1	-	-
De 20 a 24 años	2	-	-	-	1	1	-	-
De 25 a 34 años	9	-	-	3	1	4	-	1
De 35 a 44 años	2	-	1	-	1	-	-	-
De 45 a 54 años	-	-	-	-	-	-	-	-
De 55 a 64 años	1	-	1	-	-	-	-	-
De 65 y más años	1	-	1	-	-	-	-	-
Comercio y Hostelería	1.381	28	385	533	326	94	1	14
De 16 a 19 años	102	1	5	39	54	3	-	-
De 20 a 24 años	210	-	5	67	106	31	-	1
De 25 a 34 años	448	1	58	206	127	51	1	4
De 35 a 44 años	297	5	120	128	30	7	-	7
De 45 a 54 años	200	5	116	71	5	1	-	2
De 55 a 64 años	108	12	71	20	4	1	-	-
De 65 y más años	16	4	10	2	-	-	-	-
Otros servicios	588	17	96	88	77	106	4	200
De 16 a 19 años	11	-	1	6	3	1	-	-
De 20 a 24 años	69	-	1	4	21	33	-	10
De 25 a 34 años	216	-	12	22	30	45	3	104
De 35 a 44 años	145	3	31	27	17	18	-	49
De 45 a 54 años	90	6	27	19	4	7	-	27
De 55 a 64 años	50	7	22	10	1	1	1	8
De 65 y más años	7	1	2	-	1	1	-	2

#### 41.1. POBLACIÓN PARADA QUE HA TRABAJADO ANTERIORMENTE SEGÚN NIVEL DE INSTRUCCIÓN Y EDAD. AMBOS SEXOS. (Continúa)

NIVEL DE INSTRUCCIÓN	TOTAL	De 16 a 19 años	De 20 a 24 años	De 25 a 29 años	De 30 a 34 años	De 35 a 39 años
TOTAL	1.011	119	189	178	126	109
NO SABE LEER O ESCRIBIR	24	1	-	-	2	7
SIN ESTUDIOS	344	12	44	46	36	40
PRIMER GRADO	361	55	72	64	36	40
Estudios Primarios	361	55	72	64	36	40
SEGUNDO GRADO	258	51	72	62	41	18
Bachill. elemental, Graduado escolar	181	47	49	41	20	12
F.P. 1 <sup>er</sup> Grado	20	-	8	7	4	1
F.P. 2 <sup>o</sup> Grado	16	2	6	4	3	1
B.U.P.	40	2	9	10	14	3
Otras Titulaciones Medias	1	-	-	-	-	1
TERCER GRADO	24	-	1	6	11	4
Arquitectura e ingeniería técnicas	1	-	-	-	1	-
Diplomado escuelas universitarias	7	-	-	-	5	2
Arquitectura e ingeniería superiores	-	-	-	-	-	-
Licenciados universitarios	14	-	1	5	4	2
Estudios superiores no universitarios	2	-	-	1	1	-
Doctorado	-	-	-	-	-	-
Estudios postgraduado	-	-	-	-	-	-

#### 41.1. POBLACIÓN PARADA QUE HA TRABAJADO ANTERIORMENTE SEGÚN NIVEL DE INSTRUCCIÓN Y EDAD. AMBOS SEXOS. (Conclusión)

NIVEL DE INSTRUCCIÓN	De 40 a 44 años	De 45 a 49 años	De 50 a 54 años	De 55 a 59 años	De 60 a 64 años	De 65 y más años
TOTAL	87	64	51	58	23	7
NO SABE LEER O ESCRIBIR	3	2	5	2	1	1
SIN ESTUDIOS	40	41	29	37	15	4
PRIMER GRADO	39	19	13	16	6	1
Estudios Primarios	39	19	13	16	6	1
SEGUNDO GRADO	5	2	3	2	1	1
Bachill. elemental, Graduado escolar	4	2	3	1	1	1
F.P. 1 <sup>er</sup> Grado	-	-	-	-	-	-
F.P. 2 <sup>o</sup> Grado	-	-	-	-	-	-
B.U.P.	1	-	-	1	-	-
Otras Titulaciones Medias	-	-	-	-	-	-
TERCER GRADO	-	-	1	1	-	-
Arquitectura e ingeniería técnicas	-	-	-	-	-	-
Diplomado escuelas universitarias	-	-	-	-	-	-
Arquitectura e ingeniería superiores	-	-	-	-	-	-
Licenciados universitarios	-	-	1	1	-	-
Estudios superiores no universitarios	-	-	-	-	-	-
Doctorado	-	-	-	-	-	-
Estudios postgraduado	-	-	-	-	-	-



## 41.2. POBLACIÓN PARADA QUE HA TRABAJADO ANTERIORMENTE SEGÚN NIVEL DE INSTRUCCIÓN Y EDAD. HOMBRES. (Continúa)

NIVEL DE INSTRUCCIÓN	TOTAL	De 16 a 19 años	De 20 a 24 años	De 25 a 29 años	De 30 a 34 años	De 35 a 39 años
TOTAL	587	62	105	90	62	63
NO SABE LEER O ESCRIBIR	14	1	-	-	2	4
SIN ESTUDIOS	227	8	27	29	19	24
PRIMER GRADO	210	27	42	30	20	24
Estudios Primarios	210	27	42	30	20	24
SEGUNDO GRADO	128	26	36	28	18	11
Bachill. elemental, Graduado escolar	101	25	28	23	10	8
F.P. 1 <sup>er</sup> Grado	5	-	2	2	-	1
F.P. 2 <sup>o</sup> Grado	6	1	3	1	1	-
B.U.P.	16	-	3	2	7	2
Otras Titulaciones Medias	-	-	-	-	-	-
TERCER GRADO	8	-	-	3	3	-
Arquitectura e ingeniería técnicas	1	-	-	-	1	-
Diplomado escuelas universitarias	-	-	-	-	-	-
Arquitectura e ingeniería superiores	-	-	-	-	-	-
Licenciados universitarios	7	-	-	3	2	-
Estudios superiores no universitarios	-	-	-	-	-	-
Doctorado	-	-	-	-	-	-
Estudios postgraduado	-	-	-	-	-	-

## 41.2. POBLACIÓN PARADA QUE HA TRABAJADO ANTERIORMENTE SEGÚN NIVEL DE INSTRUCCIÓN Y EDAD. HOMBRES. (Conclusión)

NIVEL DE INSTRUCCIÓN	De 40 a 44 años	De 45 a 49 años	De 50 a 54 años	De 55 a 59 años	De 60 a 64 años	De 65 y más años
TOTAL	53	44	41	46	18	3
NO SABE LEER O ESCRIBIR	2	1	2	2	-	-
SIN ESTUDIOS	26	28	25	28	11	2
PRIMER GRADO	22	15	10	13	6	1
Estudios Primarios	22	15	10	13	6	1
SEGUNDO GRADO	3	-	3	2	1	-
Bachill. elemental, Graduado escolar	2	-	3	1	1	-
F.P. 1 <sup>er</sup> Grado	-	-	-	-	-	-
F.P. 2 <sup>o</sup> Grado	-	-	-	-	-	-
B.U.P.	1	-	-	1	-	-
Otras Titulaciones Medias	-	-	-	-	-	-
TERCER GRADO	-	-	1	1	-	-
Arquitectura e ingeniería técnicas	-	-	-	-	-	-
Diplomado escuelas universitarias	-	-	-	-	-	-
Arquitectura e ingeniería superiores	-	-	-	-	-	-
Licenciados universitarios	-	-	1	1	-	-
Estudios superiores no universitarios	-	-	-	-	-	-
Doctorado	-	-	-	-	-	-
Estudios postgraduado	-	-	-	-	-	-

### 41.3. POBLACIÓN PARADA QUE HA TRABAJADO ANTERIORMENTE SEGÚN NIVEL DE INSTRUCCIÓN Y EDAD. MUJERES. (Continúa)

NIVEL DE INSTRUCCIÓN	TOTAL	De 16 a 19 años	De 20 a 24 años	De 25 a 29 años	De 30 a 34 años	De 35 a 39 años
TOTAL	424	57	84	88	64	46
NO SABE LEER O ESCRIBIR	10	-	-	-	-	3
SIN ESTUDIOS	117	4	17	17	17	16
PRIMER GRADO	151	28	30	34	16	16
Estudios Primarios	151	28	30	34	16	16
SEGUNDO GRADO	130	25	36	34	23	7
Bachill. elemental, Graduado escolar	80	22	21	18	10	4
F.P. 1 <sup>er</sup> Grado	15	-	6	5	4	-
F.P. 2 <sup>o</sup> Grado	10	1	3	3	2	1
B.U.P.	24	2	6	8	7	1
Otras Titulaciones Medias	1	-	-	-	-	1
TERCER GRADO	16	-	1	3	8	4
Arquitectura e ingeniería técnicas	-	-	-	-	-	-
Diplomado escuelas universitarias	7	-	-	-	5	2
Arquitectura e ingeniería superiores	-	-	-	-	-	-
Licenciados universitarios	7	-	1	2	2	2
Estudios superiores no universitarios	2	-	-	1	1	-
Doctorado	-	-	-	-	-	-
Estudios postgraduado	-	-	-	-	-	-

### 41.3. POBLACIÓN PARADA QUE HA TRABAJADO ANTERIORMENTE SEGÚN NIVEL DE INSTRUCCIÓN Y EDAD. MUJERES. (Conclusión)

NIVEL DE INSTRUCCIÓN	De 40 a 44 años	De 45 a 49 años	De 50 a 54 años	De 55 a 59 años	De 60 a 64 años	De 65 y más años
TOTAL	34	20	10	12	5	4
NO SABE LEER O ESCRIBIR	1	1	3	-	1	1
SIN ESTUDIOS	14	13	4	9	4	2
PRIMER GRADO	17	4	3	3	-	-
Estudios Primarios	17	4	3	3	-	-
SEGUNDO GRADO	2	2	-	-	-	1
Bachill. elemental, Graduado escolar	2	2	-	-	-	1
F.P. 1 <sup>er</sup> Grado	-	-	-	-	-	-
F.P. 2 <sup>o</sup> Grado	-	-	-	-	-	-
B.U.P.	-	-	-	-	-	-
Otras Titulaciones Medias	-	-	-	-	-	-
TERCER GRADO	-	-	-	-	-	-
Arquitectura e ingeniería técnicas	-	-	-	-	-	-
Diplomado escuelas universitarias	-	-	-	-	-	-
Arquitectura e ingeniería superiores	-	-	-	-	-	-
Licenciados universitarios	-	-	-	-	-	-
Estudios superiores no universitarios	-	-	-	-	-	-
Doctorado	-	-	-	-	-	-
Estudios postgraduado	-	-	-	-	-	-

## 42.1. POBLACIÓN PARADA BUSCANDO SU PRIMER EMPLEO SEGÚN NIVEL DE INSTRUCCIÓN Y EDAD. AMBOS SEXOS. (Continúa)

NIVEL DE INSTRUCCIÓN	TOTAL	De 16 a 19 años	De 20 a 24 años	De 25 a 29 años	De 30 a 34 años	De 35 a 39 años
TOTAL	493	244	155	63	18	8
NO SABE LEER O ESCRIBIR	2	2	-	-	-	-
SIN ESTUDIOS	64	26	22	7	1	5
PRIMER GRADO	161	110	32	14	4	1
Estudios Primarios	161	110	32	14	4	1
SEGUNDO GRADO	219	106	81	22	8	1
Bachill. elemental, Graduado escolar	154	93	49	8	3	1
F.P. 1 <sup>er</sup> Grado	16	4	9	1	2	-
F.P. 2 <sup>o</sup> Grado	25	6	14	3	2	-
B.U.P.	23	3	9	9	1	-
Otras Titulaciones Medias	1	-	-	1	-	-
TERCER GRADO	47	-	20	20	5	1
Arquitectura e ingeniería técnicas	3	-	3	-	-	-
Diplomado escuelas universitarias	12	-	7	1	3	-
Arquitectura e ingeniería superiores	2	-	-	2	-	-
Licenciados universitarios	30	-	10	17	2	1
Estudios superiores no universitarios	-	-	-	-	-	-
Doctorado	-	-	-	-	-	-
Estudios postgraduado	-	-	-	-	-	-

## 42.1. POBLACIÓN PARADA BUSCANDO SU PRIMER EMPLEO SEGÚN NIVEL DE INSTRUCCIÓN Y EDAD. AMBOS SEXOS. (Conclusión)

NIVEL DE INSTRUCCIÓN	De 40 a 44 años	De 45 a 49 años	De 50 a 54 años	De 55 a 59 años	De 60 a 64 años	De 65 y más años
TOTAL	2	1	2	-	-	-
NO SABE LEER O ESCRIBIR	-	-	-	-	-	-
SIN ESTUDIOS	-	1	2	-	-	-
PRIMER GRADO	-	-	-	-	-	-
Estudios Primarios	-	-	-	-	-	-
SEGUNDO GRADO	1	-	-	-	-	-
Bachill. elemental, Graduado escolar	-	-	-	-	-	-
F.P. 1 <sup>er</sup> Grado	-	-	-	-	-	-
F.P. 2 <sup>o</sup> Grado	-	-	-	-	-	-
B.U.P.	1	-	-	-	-	-
Otras Titulaciones Medias	-	-	-	-	-	-
TERCER GRADO	1	-	-	-	-	-
Arquitectura e ingeniería técnicas	-	-	-	-	-	-
Diplomado escuelas universitarias	1	-	-	-	-	-
Arquitectura e ingeniería superiores	-	-	-	-	-	-
Licenciados universitarios	-	-	-	-	-	-
Estudios superiores no universitarios	-	-	-	-	-	-
Doctorado	-	-	-	-	-	-
Estudios postgraduado	-	-	-	-	-	-

## 42.2. POBLACIÓN PARADA BUSCANDO SU PRIMER EMPLEO SEGÚN NIVEL DE INSTRUCCIÓN Y EDAD. HOMBRES. (Continúa)

NIVEL DE INSTRUCCIÓN	TOTAL	De 16 a 19 años	De 20 a 24 años	De 25 a 29 años	De 30 a 34 años	De 35 a 39 años
TOTAL	259	131	78	31	11	4
NO SABE LEER O ESCRIBIR	1	1	-	-	-	-
SIN ESTUDIOS	35	13	14	3	-	3
PRIMER GRADO	98	63	20	10	4	1
Estudios Primarios	98	63	20	10	4	1
SEGUNDO GRADO	108	54	41	9	3	-
Bachill. elemental, Graduado escolar	79	46	28	4	1	-
F.P. 1 <sup>er</sup> Grado	5	2	3	-	-	-
F.P. 2 <sup>o</sup> Grado	16	5	8	1	2	-
B.U.P.	8	1	2	4	-	-
Otras Titulaciones Medias	-	-	-	-	-	-
TERCER GRADO	17	-	3	9	4	-
Arquitectura e ingeniería técnicas	-	-	-	-	-	-
Diplomado escuelas universitarias	4	-	-	-	3	-
Arquitectura e ingeniería superiores	2	-	-	2	-	-
Licenciados universitarios	11	-	3	7	1	-
Estudios superiores no universitarios	-	-	-	-	-	-
Doctorado	-	-	-	-	-	-
Estudios postgraduado	-	-	-	-	-	-

## 42.2. POBLACIÓN PARADA BUSCANDO SU PRIMER EMPLEO SEGÚN NIVEL DE INSTRUCCIÓN Y EDAD. HOMBRES. (Conclusión)

NIVEL DE INSTRUCCIÓN	De 40 a 44 años	De 45 a 49 años	De 50 a 54 años	De 55 a 59 años	De 60 a 64 años	De 65 y más años
TOTAL	2	1	1	-	-	-
NO SABE LEER O ESCRIBIR	-	-	-	-	-	-
SIN ESTUDIOS	-	1	1	-	-	-
PRIMER GRADO	-	-	-	-	-	-
Estudios Primarios	-	-	-	-	-	-
SEGUNDO GRADO	1	-	-	-	-	-
Bachill. elemental, Graduado escolar	-	-	-	-	-	-
F.P. 1 <sup>er</sup> Grado	-	-	-	-	-	-
F.P. 2 <sup>o</sup> Grado	-	-	-	-	-	-
B.U.P.	1	-	-	-	-	-
Otras Titulaciones Medias	-	-	-	-	-	-
TERCER GRADO	1	-	-	-	-	-
Arquitectura e ingeniería técnicas	-	-	-	-	-	-
Diplomado escuelas universitarias	1	-	-	-	-	-
Arquitectura e ingeniería superiores	-	-	-	-	-	-
Licenciados universitarios	-	-	-	-	-	-
Estudios superiores no universitarios	-	-	-	-	-	-
Doctorado	-	-	-	-	-	-
Estudios postgraduado	-	-	-	-	-	-

### 42.3. POBLACIÓN PARADA BUSCANDO SU PRIMER EMPLEO SEGÚN NIVEL DE INSTRUCCIÓN Y EDAD. MUJERES. (Continúa)

NIVEL DE INSTRUCCIÓN	TOTAL	De 16 a 19 años	De 20 a 24 años	De 25 a 29 años	De 30 a 34 años	De 35 a 39 años
TOTAL	234	113	77	32	7	4
NO SABE LEER O ESCRIBIR	1	1	-	-	-	-
SIN ESTUDIOS	29	13	8	4	1	2
PRIMER GRADO	63	47	12	4	-	-
Estudios Primarios	63	47	12	4	-	-
SEGUNDO GRADO	111	52	40	13	5	1
Bachill. elemental, Graduado escolar	75	47	21	4	2	1
F.P. 1 <sup>er</sup> Grado	11	2	6	1	2	-
F.P. 2 <sup>o</sup> Grado	9	1	6	2	-	-
B.U.P.	15	2	7	5	1	-
Otras Titulaciones Medias	1	-	-	1	-	-
TERCER GRADO	30	-	17	11	1	1
Arquitectura e ingeniería técnicas	3	-	3	-	-	-
Diplomado escuelas universitarias	8	-	7	1	-	-
Arquitectura e ingeniería superiores	-	-	-	-	-	-
Licenciados universitarios	19	-	7	10	1	1
Estudios superiores no universitarios	-	-	-	-	-	-
Doctorado	-	-	-	-	-	-
Estudios postgraduado	-	-	-	-	-	-

### 42.3. POBLACIÓN PARADA BUSCANDO SU PRIMER EMPLEO SEGÚN NIVEL DE INSTRUCCIÓN Y EDAD. MUJERES. (Conclusión)

NIVEL DE INSTRUCCIÓN	De 40 a 44 años	De 45 a 49 años	De 50 a 54 años	De 55 a 59 años	De 60 a 64 años	De 65 y más años
TOTAL	-	-	1	-	-	-
NO SABE LEER O ESCRIBIR	-	-	-	-	-	-
SIN ESTUDIOS	-	-	1	-	-	-
PRIMER GRADO	-	-	-	-	-	-
Estudios Primarios	-	-	-	-	-	-
SEGUNDO GRADO	-	-	-	-	-	-
Bachill. elemental, Graduado escolar	-	-	-	-	-	-
F.P. 1 <sup>er</sup> Grado	-	-	-	-	-	-
F.P. 2 <sup>o</sup> Grado	-	-	-	-	-	-
B.U.P.	-	-	-	-	-	-
Otras Titulaciones Medias	-	-	-	-	-	-
TERCER GRADO	-	-	-	-	-	-
Arquitectura e ingeniería técnicas	-	-	-	-	-	-
Diplomado escuelas universitarias	-	-	-	-	-	-
Arquitectura e ingeniería superiores	-	-	-	-	-	-
Licenciados universitarios	-	-	-	-	-	-
Estudios superiores no universitarios	-	-	-	-	-	-
Doctorado	-	-	-	-	-	-
Estudios postgraduado	-	-	-	-	-	-

### 43. MUJERES DEDICADAS EXCLUSIVAMENTE A LAS LABORES DEL HOGAR SEGÚN EDAD Y NIVEL DE INSTRUCCIÓN. (VIVIENDAS FAMILIARES).

EDAD	TOTAL	No sabe leer ni escribir	Sin estudios	Primer grado	Segundo grado			Tercer grado
					1er ciclo	2º ciclo	Otra titulación media	
TOTAL	3.417	445	1.474	1.044	301	114	3	36
Menores de 16 años	14	1	2	10	1	-	-	-
De 16 a 19 años	62	2	17	23	20	-	-	-
De 20 a 24 años	134	-	27	50	48	9	-	-
De 25 a 29 años	224	7	42	73	60	35	-	7
De 30 a 34 años	358	3	100	133	76	31	1	14
De 35 a 39 años	324	11	123	133	35	15	1	6
De 40 a 44 años	342	22	142	146	18	10	-	4
De 45 a 49 años	275	25	130	98	14	6	1	1
De 50 a 54 años	289	50	150	76	12	1	-	-
De 55 a 59 años	349	74	190	80	4	1	-	-
De 60 a 64 años	379	75	194	100	7	3	-	-
De 65 a 69 años	265	52	142	67	2	2	-	-
De 70 a 74 años	158	41	88	23	4	1	-	1
De 75 a 79 años	119	32	67	18	-	-	-	2
De 80 a 84 años	83	31	43	9	-	-	-	-
De 85 y más años	42	19	17	5	-	-	-	1

**MUNICIPIO DE  
CARAVACA DE LA CRUZ**

# **I. CARACTERÍSTICAS BÁSICAS**



**0. DATOS BÁSICOS.**

	TOTAL			VIVIENDAS FAMILIARES Y ALOJAMIENTOS			ESTABLECIMIENTOS COLECTIVOS		
	Total	Hombres	Mujeres	Total	Hombres	Mujeres	Total	Hombres	Mujeres
POBLACIÓN DE HECHO	21.238	10.459	10.779	20.947	10.367	10.580	291	92	199
Presentes	21.069	10.387	10.682	20.884	10.338	10.546	185	49	136
Transeúntes	169	72	97	63	29	34	106	43	63
POBLACIÓN DE DERECHO	21.296	10.551	10.745	21.109	10.502	10.607	187	49	138
Presentes	21069	10.387	10.682	20.884	10.338	10.546	185	49	136
Ausentes	227	164	63	225	164	61	2	-	2
EXTRANJEROS RESIDENTES(*)	36	20	16	34	20	14	2	-	2

(\*) Incluye los apátridas.

**1. POBLACIÓN SEGÚN EDAD Y SEXO.** (Continúa)

EDAD	TOTAL	Hombres	Mujeres
TOTAL	21.296	10.551	10.745
Menores de 1 año	260	142	118
De 1 año	267	141	126
De 2 años	289	154	135
De 3 años	262	146	116
De 4 años	250	127	123
De 5 años	255	125	130
De 6 años	237	118	119
De 7 años	301	151	150
De 8 años	281	147	134
De 9 años	295	144	151
De 10 años	355	176	179
De 11 años	297	136	161
De 12 años	338	167	171
De 13 años	326	183	143
De 14 años	339	175	164
De 15 años	364	189	175
De 16 años	362	181	181
De 17 años	320	164	156
De 18 años	333	170	163
De 19 años	355	164	191
De 20 años	352	174	178
De 21 años	352	178	174
De 22 años	359	171	188
De 23 años	330	173	157
De 24 años	346	162	184
De 25 años	354	165	189
De 26 años	389	192	197
De 27 años	346	198	148
De 28 años	329	182	147
De 29 años	312	154	158
De 30 años	354	183	171
De 31 años	305	154	151
De 32 años	355	178	177
De 33 años	336	177	159
De 34 años	258	126	132
De 35 años	251	124	127
De 36 años	253	129	124
De 37 años	242	117	125
De 38 años	222	111	111
De 39 años	235	132	103
De 40 años	218	96	122
De 41 años	237	110	127
De 42 años	233	117	116
De 43 años	226	105	121
De 44 años	192	93	99
De 45 años	241	117	124
De 46 años	210	116	94
De 47 años	182	95	87
De 48 años	184	95	89
De 49 años	178	85	93
De 50 años	225	113	112
De 51 años	163	76	87
De 52 años	184	75	109
De 53 años	235	101	134
De 54 años	237	116	121
De 55 años	237	121	116

**1. POBLACIÓN SEGÚN EDAD Y SEXO.** (Conclusión)

EDAD	TOTAL	Hombres	Mujeres
De 56 años	233	114	119
De 57 años	224	114	110
De 58 años	250	127	123
De 59 años	270	142	128
De 60 años	266	142	124
De 61 años	252	115	137
De 62 años	305	155	150
De 63 años	277	136	141
De 64 años	249	120	129
De 65 años	216	111	105
De 66 años	233	116	117
De 67 años	192	102	90
De 68 años	253	127	126
De 69 años	211	100	111
De 70 años	194	93	101
De 71 años	146	69	77
De 72 años	139	62	77
De 73 años	163	77	86
De 74 años	141	60	81
De 75 años	140	64	76
De 76 años	116	50	66
De 77 años	111	57	54
De 78 años	112	49	63
De 79 años	125	48	77
De 80 años	93	40	53
De 81 años	110	40	70
De 82 años	88	35	53
De 83 años	93	46	47
De 84 años	59	23	36
De 85 años	64	20	44
De 86 años	48	15	33
De 87 años	60	25	35
De 88 años	32	13	19
De 89 años	32	11	21
De 90 años	15	7	8
De 91 años	14	6	8
De 92 años	5	3	2
De 93 años	4	2	2
De 94 años	4	1	3
De 95 años	5	3	2
De 96 años	1	-	1
De 97 años	1	-	1
De 98 años	-	-	-
De 99 años	-	-	-
De 100 y más años	2	-	2

**2. POBLACIÓN SEGÚN EDAD Y SEXO. GRUPOS QUINQUENALES.**

EDAD	TOTAL	Hombres	Mujeres
TOTAL	21.296	10.551	10.745
De 0 a 4 años	1.328	710	618
De 5 a 9 años	1.369	685	684
De 10 a 14 años	1.655	837	818
De 15 a 19 años	1.734	868	866
De 20 a 24 años	1.739	858	881
De 25 a 29 años	1.730	891	839
De 30 a 34 años	1.608	818	790
De 35 a 39 años	1.203	613	590
De 40 a 44 años	1.106	521	585
De 45 a 49 años	995	508	487
De 50 a 54 años	1.044	481	563
De 55 a 59 años	1.214	618	596
De 60 a 64 años	1.349	668	681
De 65 a 69 años	1.105	556	549
De 70 a 74 años	783	361	422
De 75 a 79 años	604	268	336
De 80 a 84 años	443	184	259
De 85 a 89 años	236	84	152
De 90 a 94 años	42	19	23
De 95 a 99 años	7	3	4
De 100 y más años	2	-	2

**3. POBLACIÓN SEGÚN EDAD Y SEXO. GRANDES GRUPOS.**

EDAD	TOTAL	Hombres	Mujeres
TOTAL	21.296	10.551	10.745
De 0 a 15 años	4.716	2.421	2.295
De 16 a 64 años	13.358	6.655	6.703
De 65 y más años	3.222	1.475	1.747

### G.1. PIRÁMIDE DE EDAD.

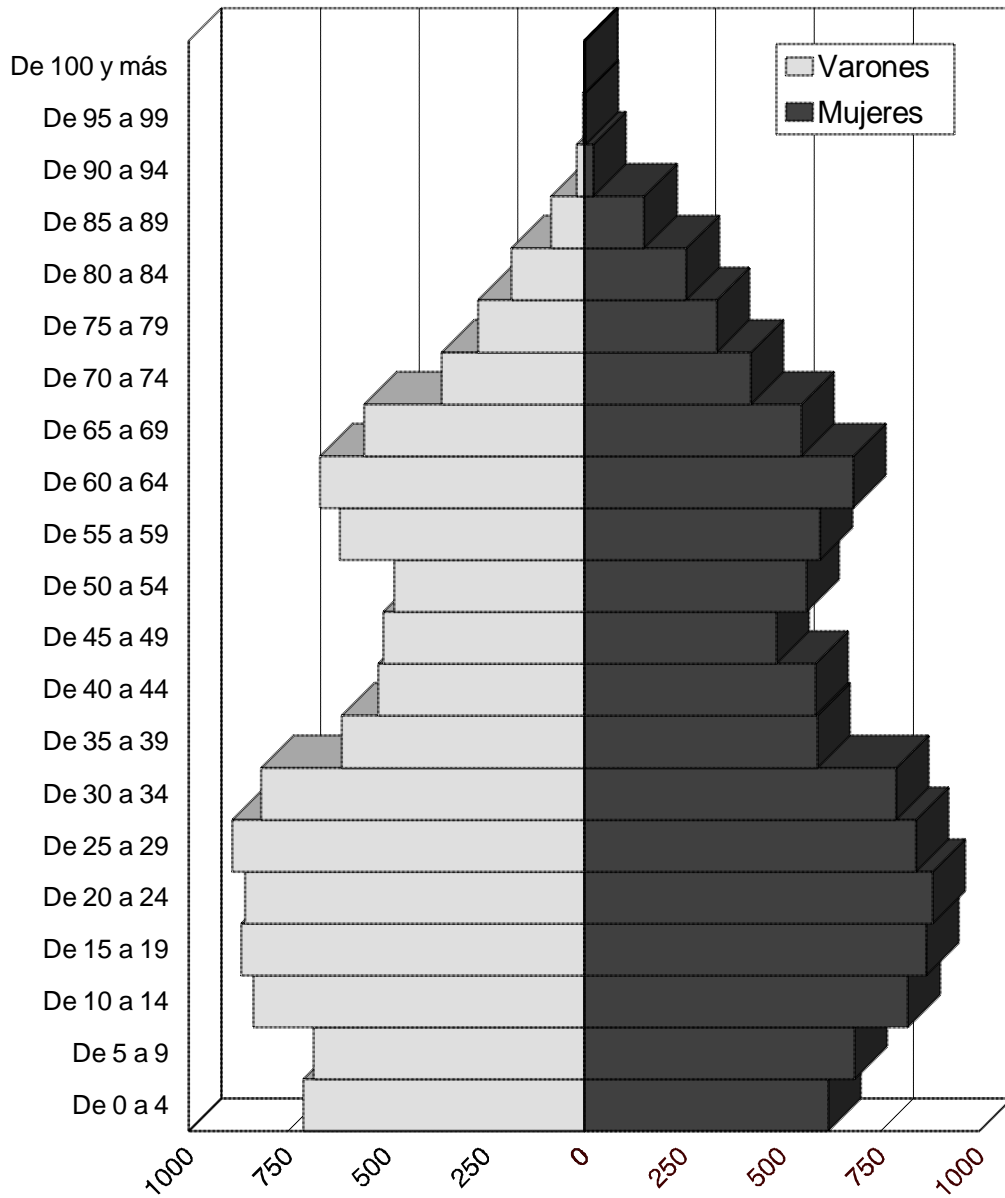

**4. POBLACIÓN SEGÚN AÑO DE NACIMIENTO Y SEXO.** (Continúa)

AÑO DE NACIMIENTO	TOTAL	Hombres	Mujeres
TOTAL	21.296	10.551	10.745
En 1991 (*)	57	30	27
En 1990	255	135	120
En 1989	264	146	118
En 1988	293	155	138
En 1987	250	135	115
En 1986	242	123	119
En 1985	266	126	140
En 1984	231	124	107
En 1983	312	158	154
En 1982	264	139	125
En 1981	324	148	176
En 1980	339	178	161
En 1979	306	136	170
En 1978	331	166	165
En 1977	350	192	158
En 1976	319	171	148
En 1975	374	189	185
En 1974	349	178	171
En 1973	322	169	153
En 1972	337	155	182
En 1971	358	177	181
En 1970	351	179	172
En 1969	355	174	181
En 1968	355	168	187
En 1967	326	174	152
En 1966	370	166	204
En 1965	345	168	177
En 1964	394	195	199
En 1963	343	206	137
En 1962	304	164	140
En 1961	320	145	175
En 1960	353	182	171
En 1959	307	164	143
En 1958	352	173	179
En 1957	343	180	163
En 1956	257	124	133
En 1955	240	120	120
En 1954	247	129	118
En 1953	248	115	133
En 1952	216	120	96
En 1951	232	120	112
En 1950	221	96	125
En 1949	222	105	117
En 1948	258	123	135
En 1947	216	107	109
En 1946	198	96	102
En 1945	244	123	121
En 1944	198	110	88
En 1943	181	89	92
En 1942	176	92	84
En 1941	186	88	98
En 1940	234	120	114
En 1939	154	68	86
En 1938	191	76	115
En 1937	225	103	122
En 1936	249	117	132
En 1935	247	130	117

**4. POBLACIÓN SEGÚN AÑO DE NACIMIENTO Y SEXO.** (Conclusión)

AÑO DE NACIMIENTO	TOTAL	Hombres	Mujeres
En 1934	223	106	117
En 1933	227	115	112
En 1932	245	131	114
En 1931	276	145	131
En 1930	269	139	130
En 1929	264	120	144
En 1928	306	158	148
En 1927	264	125	139
En 1926	247	125	122
En 1925	209	102	107
En 1924	220	114	106
En 1923	209	102	107
En 1922	246	127	119
En 1921	214	101	113
En 1920	191	96	95
En 1919	139	61	78
En 1918	145	67	78
En 1917	147	68	79
En 1916	147	66	81
En 1915	135	61	74
En 1914	114	50	64
En 1913	109	56	53
En 1912	115	44	71
En 1911	118	52	66
En 1910	97	38	59
En 1909	106	39	67
En 1908	92	40	52
En 1907	88	38	50
En 1906	62	28	34
En 1905	58	14	44
En 1904	56	20	36
En 1903	47	21	26
En 1902	30	12	18
En 1901	33	10	23
En 1900	15	9	6
En 1899	10	3	7
En 1898	5	3	2
En 1897	6	3	3
En 1896	3	-	3
En 1895	4	3	1
En 1894	2	-	2
En 1893	-	-	-
En 1892	-	-	-
En 1891	1	-	1
En 1890 y anteriores	1	-	1

(\*) Población nacida hasta el 1 de marzo de 1991, fecha de referencia censal.

**5. POBLACIÓN SEGÚN AÑO DE NACIMIENTO Y SEXO. GRUPOS QUINQUENALES.**

AÑO DE NACIMIENTO	TOTAL	Hombres	Mujeres
TOTAL	21.296	10.551	10.745
De 1987 a 1991 (*)	1.119	601	518
De 1982 a 1986	1.315	670	645
De 1977 a 1981	1.650	820	830
De 1972 a 1976	1.701	862	839
De 1967 a 1971	1.745	872	873
De 1962 a 1966	1.756	899	857
De 1957 a 1961	1.675	844	831
De 1952 a 1956	1.208	608	600
De 1947 a 1951	1.149	551	598
De 1942 a 1946	997	510	487
De 1937 a 1941	990	455	535
De 1932 a 1936	1.191	599	592
De 1927 a 1931	1.379	687	692
De 1922 a 1926	1.131	570	561
De 1917 a 1921	836	393	443
De 1912 a 1916	620	277	343
De 1907 a 1911	501	207	294
En 1906 y anteriores	333	126	207

(\*) Población nacida hasta el 1 de marzo de 1991, fecha de referencia censal.



**6.1. POBLACIÓN SEGÚN EDAD Y ESTADO CIVIL. AMBOS SEXOS.** (Continúa)

EDAD	TOTAL	Solteros	Casados	Viudos	Separados	Divorciados
TOTAL	21.296	9.498	10.509	1.203	62	24
Menores de 15 años	4.352	4.351	1	-	-	-
De 15 años	364	364	-	-	-	-
De 16 años	362	361	1	-	-	-
De 17 años	320	312	8	-	-	-
De 18 años	333	324	9	-	-	-
De 19 años	355	340	14	-	-	1
De 20 años	352	328	23	-	1	-
De 21 años	352	316	36	-	-	-
De 22 años	359	305	54	-	-	-
De 23 años	330	261	68	-	1	-
De 24 años	346	250	94	-	2	-
De 25 años	354	224	128	-	2	-
De 26 años	389	215	174	-	-	-
De 27 años	346	161	182	-	2	1
De 28 años	329	114	213	2	-	-
De 29 años	312	89	221	1	-	1
De 30 años	354	95	257	-	2	-
De 31 años	305	55	248	-	2	-
De 32 años	355	62	287	1	2	3
De 33 años	336	57	269	4	5	1
De 34 años	258	34	218	-	4	2
De 35 años	251	35	209	3	-	4
De 36 años	253	26	222	2	2	1
De 37 años	242	26	212	3	1	-
De 38 años	222	22	194	2	3	1
De 39 años	235	20	206	4	3	2
De 40 años	218	19	194	3	2	-
De 41 años	237	21	212	3	1	-
De 42 años	233	17	215	1	-	-
De 43 años	226	14	207	2	2	1
De 44 años	192	19	167	5	1	-
De 45 años	241	19	218	3	1	-
De 46 años	210	12	190	5	2	1
De 47 años	182	15	165	1	1	-
De 48 años	184	8	172	3	1	-
De 49 años	178	11	157	6	4	-
De 50 años	225	14	207	3	1	-
De 51 años	163	13	146	3	1	-
De 52 años	184	12	160	12	-	-
De 53 años	235	14	209	11	-	1
De 54 años	237	16	210	7	3	1
De 55 años	237	13	218	5	1	-
De 56 años	233	23	202	8	-	-
De 57 años	224	17	195	11	1	-
De 58 años	250	18	211	18	2	1
De 59 años	270	19	237	13	1	-
De 60 años	266	24	223	19	-	-
De 61 años	252	27	211	14	-	-
De 62 años	305	25	245	32	2	1
De 63 años	277	24	218	35	-	-
De 64 años	249	24	203	21	1	-
De 65 años	216	18	173	25	-	-
De 66 años	233	13	193	27	-	-
De 67 años	192	17	148	26	-	1
De 68 años	253	21	189	43	-	-
De 69 años	211	15	167	29	-	-
De 70 años	194	24	132	38	-	-

**6.1. POBLACIÓN SEGÚN EDAD Y ESTADO CIVIL. AMBOS SEXOS.** (Conclusión)

EDAD	TOTAL	Solteros	Casados	Viudos	Separados	Divorciados
De 71 años	146	10	111	24	1	-
De 72 años	139	17	94	28	-	-
De 73 años	163	16	110	37	-	-
De 74 años	141	12	93	36	-	-
De 75 años	140	19	84	37	-	-
De 76 años	116	13	63	40	-	-
De 77 años	111	12	56	43	-	-
De 78 años	112	10	60	42	-	-
De 79 años	125	18	54	53	-	-
De 80 años	93	16	39	37	1	-
De 81 años	110	9	44	57	-	-
De 82 años	88	6	33	49	-	-
De 83 años	93	8	41	44	-	-
De 84 años	59	5	18	36	-	-
De 85 y más años	287	34	67	186	-	-

**6.2. POBLACIÓN SEGÚN EDAD Y ESTADO CIVIL. HOMBRES.** (Continúa)

EDAD	TOTAL	Solteros	Casados	Viudos	Separados	Divorciados
TOTAL	10.551	4.998	5.249	270	25	9
Menores de 15 años	2.232	2.232	-	-	-	-
De 15 años	189	189	-	-	-	-
De 16 años	181	181	-	-	-	-
De 17 años	164	162	2	-	-	-
De 18 años	170	167	3	-	-	-
De 19 años	164	161	3	-	-	-
De 20 años	174	169	5	-	-	-
De 21 años	178	167	11	-	-	-
De 22 años	171	163	8	-	-	-
De 23 años	173	154	19	-	-	-
De 24 años	162	135	27	-	-	-
De 25 años	165	131	34	-	-	-
De 26 años	192	125	67	-	-	-
De 27 años	198	109	86	-	2	1
De 28 años	182	84	98	-	-	-
De 29 años	154	55	99	-	-	-
De 30 años	183	53	129	-	1	-
De 31 años	154	36	118	-	-	-
De 32 años	178	40	136	-	-	2
De 33 años	177	35	138	1	3	-
De 34 años	126	22	102	-	2	-
De 35 años	124	17	106	1	-	-
De 36 años	129	18	110	1	-	-
De 37 años	117	12	103	1	1	-
De 38 años	111	14	96	-	-	1
De 39 años	132	15	114	2	-	1
De 40 años	96	13	80	1	2	-
De 41 años	110	8	101	-	1	-
De 42 años	117	10	107	-	-	-
De 43 años	105	9	95	-	-	1
De 44 años	93	11	80	2	-	-
De 45 años	117	7	109	-	1	-
De 46 años	116	9	106	1	-	-
De 47 años	95	7	88	-	-	-
De 48 años	95	4	91	-	-	-
De 49 años	85	8	72	1	4	-
De 50 años	113	6	107	-	-	-
De 51 años	76	7	69	-	-	-
De 52 años	75	6	68	1	-	-
De 53 años	101	7	91	2	-	1
De 54 años	116	8	103	2	2	1
De 55 años	121	6	112	3	-	-
De 56 años	114	13	100	1	-	-
De 57 años	114	10	101	3	-	-
De 58 años	127	11	113	2	1	-
De 59 años	142	12	127	2	1	-
De 60 años	142	16	119	7	-	-
De 61 años	115	17	96	2	-	-
De 62 años	155	13	132	7	2	1
De 63 años	136	12	116	8	-	-
De 64 años	120	10	106	4	-	-
De 65 años	111	6	100	5	-	-
De 66 años	116	5	107	4	-	-
De 67 años	102	8	84	10	-	-
De 68 años	127	10	106	11	-	-
De 69 años	100	5	88	7	-	-
De 70 años	93	11	74	8	-	-

## 6.2. POBLACIÓN SEGÚN EDAD Y ESTADO CIVIL. HOMBRES. (Conclusión)

EDAD	TOTAL	Solteros	Casados	Viudos	Separados	Divorciados
De 71 años	69	2	59	7	1	-
De 72 años	62	6	50	6	-	-
De 73 años	77	6	65	6	-	-
De 74 años	60	3	50	7	-	-
De 75 años	64	5	52	7	-	-
De 76 años	50	3	35	12	-	-
De 77 años	57	6	39	12	-	-
De 78 años	49	4	35	10	-	-
De 79 años	48	10	31	7	-	-
De 80 años	40	4	28	7	1	-
De 81 años	40	4	28	8	-	-
De 82 años	35	2	23	10	-	-
De 83 años	46	3	31	12	-	-
De 84 años	23	2	14	7	-	-
De 85 y más años	106	7	47	52	-	-

## G.2. POBLACIÓN SEGÚN ESTADO CIVIL Y SEXO.

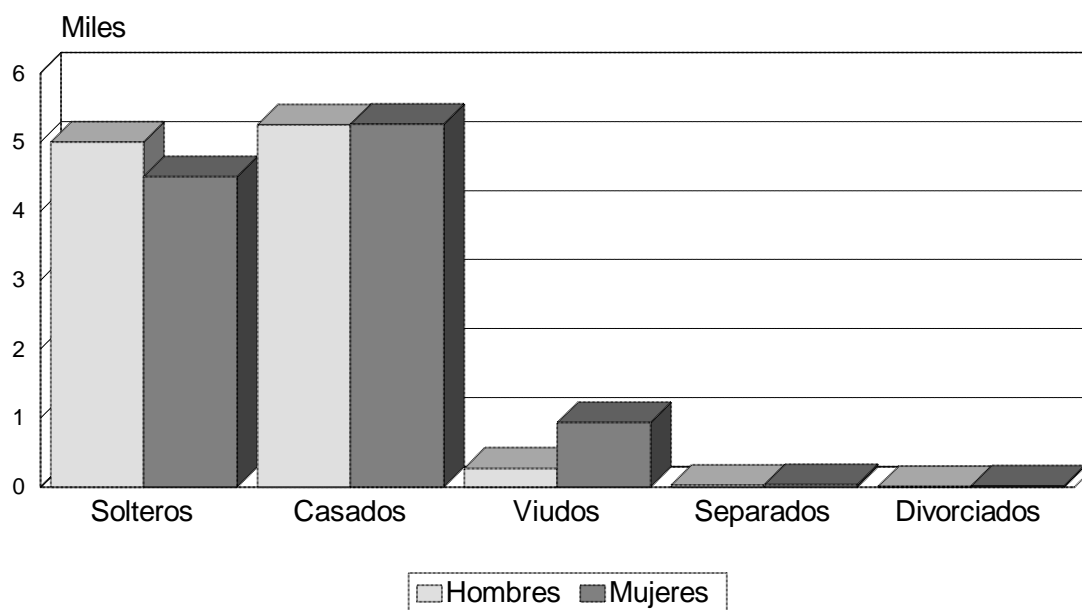

**6.3. POBLACIÓN SEGÚN EDAD Y ESTADO CIVIL. MUJERES.** (Continúa)

EDAD	TOTAL	Solteras	Casadas	Viudas	Separadas	Divorciadas
TOTAL	10.745	4.500	5.260	933	37	15
Menores de 15 años	2.120	2.119	1	-	-	-
De 15 años	175	175	-	-	-	-
De 16 años	181	180	1	-	-	-
De 17 años	156	150	6	-	-	-
De 18 años	163	157	6	-	-	-
De 19 años	191	179	11	-	-	1
De 20 años	178	159	18	-	1	-
De 21 años	174	149	25	-	-	-
De 22 años	188	142	46	-	-	-
De 23 años	157	107	49	-	1	-
De 24 años	184	115	67	-	2	-
De 25 años	189	93	94	-	2	-
De 26 años	197	90	107	-	-	-
De 27 años	148	52	96	-	-	-
De 28 años	147	30	115	2	-	-
De 29 años	158	34	122	1	-	1
De 30 años	171	42	128	-	1	-
De 31 años	151	19	130	-	2	-
De 32 años	177	22	151	1	2	1
De 33 años	159	22	131	3	2	1
De 34 años	132	12	116	-	2	2
De 35 años	127	18	103	2	-	4
De 36 años	124	8	112	1	2	1
De 37 años	125	14	109	2	-	-
De 38 años	111	8	98	2	3	-
De 39 años	103	5	92	2	3	1
De 40 años	122	6	114	2	-	-
De 41 años	127	13	111	3	-	-
De 42 años	116	7	108	1	-	-
De 43 años	121	5	112	2	2	-
De 44 años	99	8	87	3	1	-
De 45 años	124	12	109	3	-	-
De 46 años	94	3	84	4	2	1
De 47 años	87	8	77	1	1	-
De 48 años	89	4	81	3	1	-
De 49 años	93	3	85	5	-	-
De 50 años	112	8	100	3	1	-
De 51 años	87	6	77	3	1	-
De 52 años	109	6	92	11	-	-
De 53 años	134	7	118	9	-	-
De 54 años	121	8	107	5	1	-
De 55 años	116	7	106	2	1	-
De 56 años	119	10	102	7	-	-
De 57 años	110	7	94	8	1	-
De 58 años	123	7	98	16	1	1
De 59 años	128	7	110	11	-	-
De 60 años	124	8	104	12	-	-
De 61 años	137	10	115	12	-	-
De 62 años	150	12	113	25	-	-
De 63 años	141	12	102	27	-	-
De 64 años	129	14	97	17	1	-
De 65 años	105	12	73	20	-	-
De 66 años	117	8	86	23	-	-
De 67 años	90	9	64	16	-	1
De 68 años	126	11	83	32	-	-
De 69 años	111	10	79	22	-	-
De 70 años	101	13	58	30	-	-

**6.3. POBLACIÓN SEGÚN EDAD Y ESTADO CIVIL. MUJERES.** (Conclusión)

EDAD	TOTAL	Solteras	Casadas	Viudas	Separadas	Divorciadas
De 71 años	77	8	52	17	-	-
De 72 años	77	11	44	22	-	-
De 73 años	86	10	45	31	-	-
De 74 años	81	9	43	29	-	-
De 75 años	76	14	32	30	-	-
De 76 años	66	10	28	28	-	-
De 77 años	54	6	17	31	-	-
De 78 años	63	6	25	32	-	-
De 79 años	77	8	23	46	-	-
De 80 años	53	12	11	30	-	-
De 81 años	70	5	16	49	-	-
De 82 años	53	4	10	39	-	-
De 83 años	47	5	10	32	-	-
De 84 años	36	3	4	29	-	-
De 85 y más años	181	27	20	134	-	-

**7. POBLACIÓN NO CASADA QUE CONVIVE CON SU PAREJA SEGÚN EDAD Y SEXO. (VIVIENDAS FAMILIARES).**

EDAD	TOTAL	Hombres	Mujeres
TOTAL	85	43	42
Menores de 15 años	-	-	-
De 15 a 19 años	3	1	2
De 20 a 24 años	12	4	8
De 25 a 29 años	13	8	5
De 30 a 34 años	14	6	8
De 35 a 39 años	4	3	1
De 40 a 44 años	2	1	1
De 45 a 49 años	6	3	3
De 50 a 54 años	-	-	-
De 55 a 59 años	2	2	-
De 60 a 64 años	10	4	6
De 65 a 69 años	-	-	-
De 70 a 74 años	7	2	5
De 75 a 79 años	4	2	2
De 80 a 84 años	5	5	-
De 85 y más años	3	2	1

### 8. POBLACIÓN NO CASADA QUE CONVIVE CON SU PAREJA SEGÚN AÑO DE NACIMIENTO Y SEXO. (VIVIENDAS FAMILIARES).

AÑO DE NACIMIENTO	TOTAL	Hombres	Mujeres
TOTAL	85	43	42
En 1977 y posteriores	-	-	-
De 1972 a 1976	2	1	1
De 1967 a 1971	11	4	7
De 1962 a 1966	15	8	7
De 1957 a 1961	11	4	7
De 1952 a 1956	6	4	2
De 1947 a 1951	2	2	-
De 1942 a 1946	6	2	4
De 1937 a 1941	1	1	-
De 1932 a 1936	2	2	-
De 1927 a 1931	7	2	5
De 1922 a 1926	3	2	1
De 1917 a 1921	6	1	5
De 1912 a 1916	4	3	1
De 1907 a 1911	6	5	1
En 1906 y anteriores	3	2	1

### 9. POBLACIÓN NO CASADA QUE CONVIVE CON SU PAREJA SEGÚN ESTADO CIVIL Y SEXO. (VIVIENDAS FAMILIARES).

ESTADO CIVIL	TOTAL	Hombres	Mujeres
TOTAL	85	43	42
SOLTERO	67	32	35
VIUDO	8	4	4
SEPARADO	6	4	2
DIVORCIADO	4	3	1

### 10.1. POBLACIÓN SEGÚN EDAD Y RELACIÓN ENTRE EL LUGAR DE NACIMIENTO Y LUGAR DE RESIDENCIA. AMBOS SEXOS.

EDAD	TOTAL	NACIDOS EN LA REGIÓN DE MURCIA			NACIDOS FUERA DE LA REGIÓN	
		Total Región de Murcia	En el mismo municipio	En distinto municipio	Otra Comunidad Autónoma	Extranjero
TOTAL	21.296	19.029	15.790	3.239	2.060	207
De 0 a 4 años	1.328	1.297	1.231	66	25	6
De 5 a 9 años	1.369	1.270	1.166	104	80	19
De 10 a 14 años	1.655	1.505	1.341	164	125	25
De 15 a 19 años	1.734	1.531	1.358	173	155	48
De 20 a 24 años	1.739	1.545	1.353	192	150	44
De 25 a 29 años	1.730	1.554	1.290	264	156	20
De 30 a 34 años	1.608	1.439	1.157	282	158	11
De 35 a 39 años	1.203	1.047	825	222	148	8
De 40 a 44 años	1.106	976	740	236	128	2
De 45 a 49 años	995	876	689	187	114	5
De 50 a 54 años	1.044	909	729	180	134	1
De 55 a 59 años	1.214	1.071	878	193	139	4
De 60 a 64 años	1.349	1.197	939	258	144	8
De 65 a 69 años	1.105	981	748	233	121	3
De 70 a 74 años	783	684	510	174	98	1
De 75 a 79 años	604	519	396	123	84	1
De 80 a 84 años	443	385	267	118	58	0
De 85 y más años	287	243	173	70	43	1

### G.3. POBLACIÓN SEGÚN LUGAR DE NACIMIENTO.

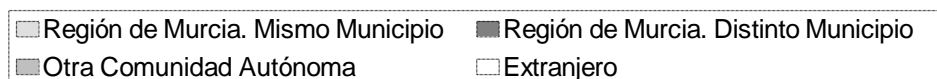
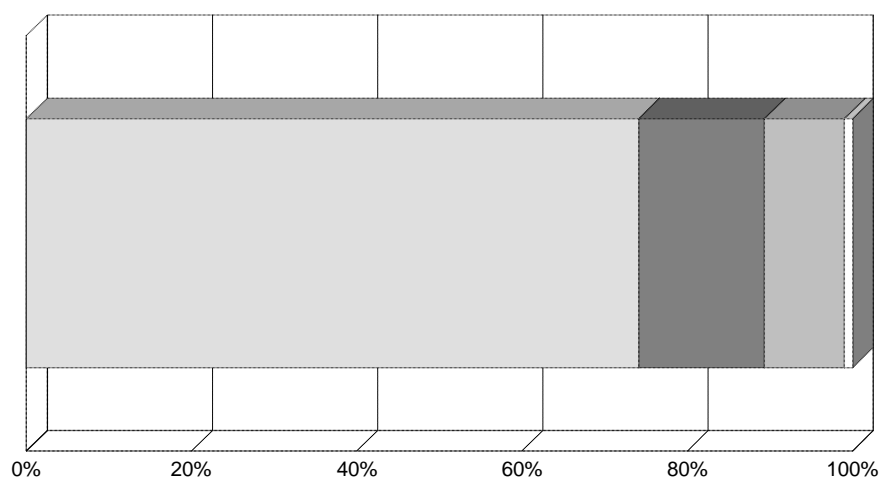



## 10.2. POBLACIÓN SEGÚN EDAD Y RELACIÓN ENTRE EL LUGAR DE NACIMIENTO Y LUGAR DE RESIDENCIA. HOMBRES.

EDAD	TOTAL	NACIDOS EN LA REGIÓN DE MURCIA			NACIDOS FUERA DE LA REGIÓN	
		Total Región de Murcia	En el mismo municipio	En distinto municipio	Otra Comunidad Autónoma	Extranjero
TOTAL	10.551	9.561	8.034	1.527	876	114
De 0 a 4 años	710	693	658	35	13	4
De 5 a 9 años	685	646	596	50	30	9
De 10 a 14 años	837	769	686	83	56	12
De 15 a 19 años	868	778	696	82	64	26
De 20 a 24 años	858	758	672	86	70	30
De 25 a 29 años	891	818	693	125	61	12
De 30 a 34 años	818	738	608	130	77	3
De 35 a 39 años	613	547	446	101	60	6
De 40 a 44 años	521	469	365	104	51	1
De 45 a 49 años	508	451	360	91	55	2
De 50 a 54 años	481	424	341	83	57	-
De 55 a 59 años	618	552	459	93	63	3
De 60 a 64 años	668	606	490	116	58	4
De 65 a 69 años	556	496	381	115	59	1
De 70 a 74 años	361	323	240	83	37	1
De 75 a 79 años	268	228	170	58	40	-
De 80 a 84 años	184	168	107	61	16	-
De 85 y más años	106	97	66	31	9	-

### 10.3. POBLACIÓN SEGÚN EDAD Y RELACIÓN ENTRE EL LUGAR DE NACIMIENTO Y LUGAR DE RESIDENCIA. MUJERES.

EDAD	TOTAL	NACIDOS EN LA REGIÓN DE MURCIA			NACIDOS FUERA DE LA REGIÓN	
		Total Región de Murcia	En el mismo municipio	En distinto municipio	Otra Comunidad Autónoma	Extranjero
TOTAL	10.745	9.468	7.756	1.712	1.184	93
De 0 a 4 años	618	604	573	31	12	2
De 5 a 9 años	684	624	570	54	50	10
De 10 a 14 años	818	736	655	81	69	13
De 15 a 19 años	866	753	662	91	91	22
De 20 a 24 años	881	787	681	106	80	14
De 25 a 29 años	839	736	597	139	95	8
De 30 a 34 años	790	701	549	152	81	8
De 35 a 39 años	590	500	379	121	88	2
De 40 a 44 años	585	507	375	132	77	1
De 45 a 49 años	487	425	329	96	59	3
De 50 a 54 años	563	485	388	97	77	1
De 55 a 59 años	596	519	419	100	76	1
De 60 a 64 años	681	591	449	142	86	4
De 65 a 69 años	549	485	367	118	62	2
De 70 a 74 años	422	361	270	91	61	-
De 75 a 79 años	336	291	226	65	44	1
De 80 a 84 años	259	217	160	57	42	-
De 85 y más años	181	146	107	39	34	1

## 11.1. POBLACIÓN SEGÚN PROVINCIA Y AÑO DE NACIMIENTO. AMBOS SEXOS.

(Continúa)

PROVINCIA DE NACIMIENTO	TOTAL	De 1987 a 1991(*)	De 1982 a 1986	De 1977 a 1981	De 1972 a 1976	De 1967 a 1971	De 1962 a 1966	De 1957 a 1961	De 1952 a 1956	De 1947 a 1951
TOTAL	21.296	1.119	1.315	1.650	1.701	1.745	1.756	1.675	1.208	1.149
ANDALUCÍA	839	3	12	36	26	46	56	75	56	63
Almería	302	-	2	5	6	15	25	30	14	25
Cádiz	22	-	1	4	-	2	1	4	4	2
Córdoba	27	1	-	-	-	-	3	4	3	2
Granada	357	-	9	19	19	25	22	26	22	25
Huelva	5	-	-	-	-	-	-	-	-	1
Jaén	93	1	-	4	1	4	4	5	11	5
Málaga	9	-	-	-	-	-	1	1	-	1
Sevilla	24	1	-	4	-	-	-	5	2	2
ARAGÓN	21	2	-	2	1	-	2	-	4	1
Huesca	-	-	-	-	-	-	-	-	-	-
Teruel	8	2	-	1	1	-	1	-	-	-
Zaragoza	13	-	-	1	-	-	1	-	4	1
ASTURIAS (Principado de)	6	-	-	-	-	-	-	-	-	-
BALEARES	64	1	3	10	18	14	9	-	-	2
CANARIAS	5	1	1	-	1	-	1	1	-	-
Palmas (Las)	1	-	1	-	-	-	-	-	-	-
Sta Cruz de Tenerife	4	1	-	-	1	-	1	1	-	-
CANTABRIA	-	-	-	-	-	-	-	-	-	-
CASTILLA-LA MANCHA	485	5	7	9	21	21	31	42	36	37
Albacete	443	5	7	9	19	19	29	37	35	30
Ciudad Real	15	-	-	-	-	2	1	3	1	1
Cuenca	14	-	-	-	-	-	1	2	-	4
Guadalajara	2	-	-	-	-	-	-	-	-	-
Toledo	11	-	-	-	2	-	-	-	-	2
CASTILLA Y LEÓN	63	1	-	3	-	1	6	3	6	7
Ávila	10	-	-	2	-	-	-	-	-	-
Burgos	9	-	-	1	-	-	-	-	3	2
León	10	1	-	-	-	-	2	1	1	2
Palencia	1	-	-	-	-	-	-	-	-	-
Salamanca	18	-	-	-	-	1	2	1	2	2
Segovia	5	-	-	-	-	-	-	-	-	-
Soria	3	-	-	-	-	-	-	-	-	1
Valladolid	4	-	-	-	-	-	2	-	-	-
Zamora	3	-	-	-	-	-	-	1	-	-
CATALUÑA	205	1	8	28	52	45	25	12	6	8
Barcelona	191	1	8	27	50	45	23	11	6	7
Gerona	3	-	-	-	2	-	-	-	-	-
Lérida	6	-	-	-	-	-	1	1	-	1
Tarragona	5	-	-	1	-	-	1	-	-	-
COMUNIDAD VALENCIANA	178	3	19	29	15	14	15	15	13	8
Alicante	98	1	9	14	10	7	7	11	6	4
Castellón	14	-	-	3	1	1	4	-	-	-
Valencia	66	2	10	12	4	6	4	4	7	4
EXTREMADURA	21	-	1	1	-	-	-	-	3	4
Badajoz	16	-	1	1	-	-	-	-	3	2
Cáceres	5	-	-	-	-	-	-	-	-	2
GALICIA	20	-	-	-	-	2	2	-	5	3
Coruña (La)	9	-	-	-	-	2	1	-	4	-
Lugo	3	-	-	-	-	-	1	-	-	1
Orense	5	-	-	-	-	-	-	-	-	2
Pontevedra	3	-	-	-	-	-	-	-	1	-
MADRID (Comunidad de)	123	2	7	6	9	7	14	14	4	5
MURCIA (C.A. de la Region de)	19.029	1.094	1.239	1.494	1.516	1.542	1.573	1.499	1.061	1.006
NAVARRA (Comunidad foral)	3	-	-	-	-	-	-	2	-	-
PAÍS VASCO	12	-	1	2	3	-	1	2	-	-
Álava	-	-	-	-	-	-	-	-	-	-
Guipúzcoa	6	-	-	-	2	-	-	2	-	-
Vizcaya	6	-	1	2	1	-	1	-	-	-
RIOJA (LA)	8	-	1	3	-	-	-	-	2	1
CEUTA Y MELILLA	7	-	-	-	-	1	-	1	3	-
Ceuta	3	-	-	-	-	1	-	1	-	-
Melilla	4	-	-	-	-	-	-	-	3	-
EXTRANJEROS	207	6	16	27	39	52	21	9	9	4

## 11.1. POBLACIÓN SEGÚN PROVINCIA Y AÑO DE NACIMIENTO. AMBOS SEXOS.

(Conclusión)

PROVINCIA DE NACIMIENTO	De 1942 a 1946	De 1937 a 1941	De 1932 a 1936	De 1927 a 1931	De 1922 a 1926	De 1917 a 1921	De 1912 a 1916	De 1907 a 1911	De 1906 y anteriores
TOTAL	997	990	1.191	1.379	1.131	836	620	501	333
ANDALUCÍA	55	56	78	74	58	45	43	35	22
Almería	21	15	28	30	28	16	17	17	8
Cádiz	3	-	-	-	-	-	1	-	-
Córdoba	2	-	3	3	1	1	2	1	1
Granada	17	27	39	32	20	22	15	10	8
Huelva	-	-	1	2	1	-	-	-	-
Jaén	7	12	7	6	7	6	3	6	4
Málaga	-	1	-	1	-	-	3	-	1
Sevilla	5	1	-	-	1	-	2	1	-
ARAGÓN	2	1	3	1	1	-	1	-	-
Huesca	-	-	-	-	-	-	-	-	-
Teruel	1	1	1	-	-	-	-	-	-
Zaragoza	1	-	2	1	1	-	1	-	-
ASTURIAS (Principado de)	-	2	-	-	1	1	-	1	1
BALEARES	3	1	-	2	-	-	1	-	-
CANARIAS	-	-	-	-	-	-	-	-	-
Palmas (Las)	-	-	-	-	-	-	-	-	-
Sta Cruz de Tenerife	-	-	-	-	-	-	-	-	-
CANTABRIA	-	-	-	-	-	-	-	-	-
CASTILLA-LA MANCHA	32	35	42	36	48	33	19	20	11
Albacete	31	34	38	32	44	28	17	20	9
Ciudad Real	-	1	2	-	3	1	-	-	-
Cuenca	-	-	1	3	-	1	1	-	1
Guadalajara	-	-	-	-	-	2	-	-	-
Toledo	1	-	1	1	1	1	1	-	1
CASTILLA Y LEÓN	2	3	4	5	3	5	5	4	5
Ávila	2	-	-	1	-	2	2	1	-
Burgos	-	1	1	-	-	-	-	-	1
León	-	-	-	-	1	1	-	1	-
Palencia	-	-	-	-	-	-	1	-	-
Salamanca	-	2	2	1	2	1	1	1	-
Segovia	-	-	-	-	-	-	-	1	4
Soria	-	-	-	1	-	-	1	-	-
Valladolid	-	-	1	-	-	1	-	-	-
Zamora	-	-	-	2	-	-	-	-	-
CATALUÑA	2	4	2	3	2	2	1	3	1
Barcelona	2	4	1	3	-	1	1	1	-
Gerona	-	-	-	-	-	-	-	1	-
Lérida	-	-	-	-	2	-	-	-	1
Tarragona	-	-	1	-	-	1	-	1	-
COMUNIDAD VALENCIANA	11	9	8	7	4	3	1	2	2
Alicante	8	3	5	3	4	2	1	2	1
Castellón	-	-	1	2	-	1	-	-	1
Valencia	3	6	2	2	-	-	-	-	-
EXTREMADURA	3	1	3	2	-	-	1	2	-
Badajoz	2	1	2	2	-	-	1	1	-
Cáceres	1	-	1	-	-	-	-	1	-
GALICIA	2	-	1	2	-	1	1	-	1
Coruña (La)	-	-	-	1	-	-	-	-	1
Lugo	1	-	-	-	-	-	-	-	-
Orense	1	-	-	1	-	1	-	-	-
Pontevedra	-	-	1	-	-	-	1	-	-
MADRID (Comunidad de)	1	3	10	8	10	4	12	1	6
MURCIA (C.A. de la Region de)	879	873	1.036	1.230	999	740	533	432	283
NAVARRA (Comunidad foral)	-	-	-	-	1	-	-	-	-
PAÍS VASCO	-	1	-	-	-	1	-	1	-
Álava	-	-	-	-	-	-	-	-	-
Guipúzcoa	-	-	-	-	-	1	-	1	-
Vizcaya	-	1	-	-	-	-	-	-	-
RIOJA (LA)	-	-	-	1	-	-	-	-	-
CEUTA Y MELILLA	-	-	-	1	-	-	1	-	-
Ceuta	-	-	-	-	-	-	1	-	-
Melilla	-	-	-	1	-	-	-	-	-
EXTRANJEROS	5	1	4	7	4	1	1	-	1

(\*) Población nacida hasta el 1 de marzo de 1991, fecha de referencia censal.

**11.2. POBLACIÓN SEGÚN PROVINCIA Y AÑO DE NACIMIENTO. HOMBRES.** (Continúa)

PROVINCIA DE NACIMIENTO	TOTAL	De 1987 a 1991(*)	De 1982 a 1986	De 1977 a 1981	De 1972 a 1976	De 1967 a 1971	De 1962 a 1966	De 1957 a 1961	De 1952 a 1956	De 1947 a 1951
TOTAL	10.551	601	670	820	862	872	899	844	608	551
ANDALUCÍA	355	-	5	12	9	21	26	31	20	26
Almería	147	-	1	4	4	9	13	16	5	11
Cádiz	8	-	-	2	-	-	-	1	1	2
Córdoba	8	-	-	-	-	-	1	2	1	-
Granada	137	-	4	4	5	10	10	8	9	10
Huelva	3	-	-	-	-	-	-	-	-	-
Jaén	37	-	-	-	-	2	2	1	4	1
Málaga	3	-	-	-	-	-	-	1	-	1
Sevilla	12	-	-	2	-	-	-	2	-	1
ARAGÓN	8	1	-	2	-	-	-	-	2	1
Huesca	-	-	-	-	-	-	-	-	-	-
Teruel	3	1	-	1	-	-	-	-	-	-
Zaragoza	5	-	-	1	-	-	-	-	2	1
ASTURIAS (Principado de)	2	-	-	-	-	-	-	-	-	-
BALEARES	29	-	-	3	9	9	4	-	-	1
CANARIAS	1	-	-	-	1	-	-	-	-	-
Palmas (Las)	-	-	-	-	-	-	-	-	-	-
Sta Cruz de Tenerife	1	-	-	-	1	-	-	-	-	-
CANTABRIA	-	-	-	-	-	-	-	-	-	-
CASTILLA-LA MANCHA	216	2	4	3	8	7	13	21	14	12
Albacete	203	2	4	3	8	6	12	18	14	10
Ciudad Real	6	-	-	-	-	1	-	3	-	-
Cuenca	5	-	-	-	-	-	1	-	-	1
Guadalajara	1	-	-	-	-	-	-	-	-	-
Toledo	1	-	-	-	-	-	-	-	-	1
CASTILLA Y LEÓN	19	1	-	2	-	1	2	1	3	1
Ávila	4	-	-	1	-	-	-	-	-	-
Burgos	2	-	-	1	-	-	-	-	1	-
León	5	1	-	-	-	-	1	1	1	-
Palencia	-	-	-	-	-	-	-	-	-	-
Salamanca	5	-	-	-	-	1	-	-	1	-
Segovia	-	-	-	-	-	-	-	-	-	-
Soria	2	-	-	-	-	-	-	-	-	1
Valladolid	1	-	-	-	-	-	1	-	-	-
Zamora	-	-	-	-	-	-	-	-	-	-
CATALUÑA	95	1	6	11	25	23	11	6	2	3
Barcelona	88	1	6	10	24	23	10	5	2	3
Gerona	1	-	-	-	1	-	-	-	-	-
Lérida	2	-	-	-	-	-	-	1	-	-
Tarragona	4	-	-	1	-	-	1	-	-	-
COMUNIDAD VALENCIANA	84	3	7	14	7	6	5	10	9	3
Alicante	49	1	2	8	6	3	2	7	4	3
Castellón	3	-	-	1	-	-	1	-	-	-
Valencia	32	2	5	5	1	3	2	3	5	-
EXTREMADURA	5	-	-	1	-	-	-	-	-	1
Badajoz	3	-	-	1	-	-	-	-	-	1
Cáceres	2	-	-	-	-	-	-	-	-	-
GALICIA	6	-	-	-	-	1	-	-	1	2
Coruña (La)	3	-	-	-	-	1	-	-	1	-
Lugo	2	-	-	-	-	-	-	-	-	1
Orense	1	-	-	-	-	-	-	-	-	1
Pontevedra	-	-	-	-	-	-	-	-	-	-
MADRID (Comunidad de)	45	2	2	2	4	2	5	6	2	1
MURCIA (C. A. de la Region de)	9.561	587	638	753	776	770	821	765	545	497
NAVARRA (Comunidad foral)	-	-	-	-	-	-	-	-	-	-
PAÍS VASCO	2	-	-	1	-	-	-	1	-	-
Álava	-	-	-	-	-	-	-	-	-	-
Guipúzcoa	1	-	-	-	-	-	-	1	-	-
Vizcaya	1	-	-	1	-	-	-	-	-	-
RIOJA (LA)	5	-	-	3	-	-	-	-	1	-
CEUTA Y MELILLA	4	-	-	-	-	-	-	1	3	-
Ceuta	1	-	-	-	-	-	-	1	-	-
Melilla	3	-	-	-	-	-	-	-	3	-
EXTRANJEROS	114	4	8	13	23	32	12	2	6	3

**11.2. POBLACIÓN SEGÚN PROVINCIA Y AÑO DE NACIMIENTO. HOMBRES.** (Conclusión)

PROVINCIA DE NACIMIENTO	De 1942 a 1946	De 1937 a 1941	De 1932 a 1936	De 1927 a 1931	De 1922 a 1926	De 1917 a 1921	De 1912 a 1916	De 1907 a 1911	De 1906 y anteriores
TOTAL	510	455	599	687	570	393	277	207	126
ANDALUCÍA	29	22	36	36	24	19	20	15	4
Almería	11	6	12	15	12	9	10	9	-
Cádiz	2	-	-	-	-	-	-	-	-
Córdoba	-	-	2	1	-	-	-	1	-
Granada	7	10	16	14	9	7	9	2	3
Huelva	-	-	1	1	1	-	-	-	-
Jaén	5	5	5	4	1	3	1	2	1
Málaga	-	-	-	1	-	-	-	-	-
Sevilla	4	1	-	-	1	-	-	1	-
ARAGÓN	1	-	-	-	-	-	1	-	-
Huesca	-	-	-	-	-	-	-	-	-
Teruel	1	-	-	-	-	-	-	-	-
Zaragoza	-	-	-	-	-	-	1	-	-
ASTURIAS (Principado de)	-	1	-	-	1	-	-	-	-
BALEARES	-	-	-	2	-	-	1	-	-
CANARIAS	-	-	-	-	-	-	-	-	-
Palmas (Las)	-	-	-	-	-	-	-	-	-
Sta Cruz de Tenerife	-	-	-	-	-	-	-	-	-
CANTABRIA	-	-	-	-	-	-	-	-	-
CASTILLA-LA MANCHA	16	19	20	14	28	14	12	5	4
Albacete	16	19	18	13	27	13	11	5	4
Ciudad Real	-	-	1	-	1	-	-	-	-
Cuenca	-	-	1	1	-	-	1	-	-
Guadalajara	-	-	-	-	-	1	-	-	-
Toledo	-	-	-	-	-	-	-	-	-
CASTILLA Y LEÓN	-	1	1	1	-	2	2	1	-
Ávila	-	-	-	-	-	1	2	-	-
Burgos	-	-	-	-	-	-	-	-	-
León	-	-	-	-	-	-	-	1	-
Palencia	-	-	-	-	-	-	-	-	-
Salamanca	-	1	1	-	-	1	-	-	-
Segovia	-	-	-	-	-	-	-	-	-
Soria	-	-	-	1	-	-	-	-	-
Valladolid	-	-	-	-	-	-	-	-	-
Zamora	-	-	-	-	-	-	-	-	-
CATALUÑA	1	1	1	1	1	1	1	-	-
Barcelona	1	1	-	1	-	-	1	-	-
Gerona	-	-	-	-	-	-	-	-	-
Lérida	-	-	-	-	1	-	-	-	-
Tarragona	-	-	1	-	-	1	-	-	-
COMUNIDAD VALENCIANA	7	4	4	3	1	1	-	-	-
Alicante	5	2	3	2	1	-	-	-	-
Castellón	-	-	-	-	-	1	-	-	-
Valencia	2	2	1	1	-	-	-	-	-
EXTREMADURA	1	-	1	1	-	-	-	-	-
Badajoz	-	-	-	1	-	-	-	-	-
Cáceres	1	-	1	-	-	-	-	-	-
GALICIA	1	-	-	-	-	-	-	-	1
Coruña (La)	-	-	-	-	-	-	-	-	1
Lugo	1	-	-	-	-	-	-	-	-
Orense	-	-	-	-	-	-	-	-	-
Pontevedra	-	-	-	-	-	-	-	-	-
MADRID (Comunidad de)	1	2	5	3	1	2	5	-	-
MURCIA (C. A. de la Region de)	451	405	528	621	513	353	235	186	117
NAVARRA (Comunidad foral)	-	-	-	-	-	-	-	-	-
PAÍS VASCO	-	-	-	-	-	-	-	-	-
Álava	-	-	-	-	-	-	-	-	-
Guipúzcoa	-	-	-	-	-	-	-	-	-
Vizcaya	-	-	-	-	-	-	-	-	-
RIOJA (LA)	-	-	-	1	-	-	-	-	-
CEUTA Y MELILLA	-	-	-	-	-	-	-	-	-
Ceuta	-	-	-	-	-	-	-	-	-
Melilla	-	-	-	-	-	-	-	-	-
EXTRANJEROS	2	-	3	4	1	1	-	-	-

(\*) Población nacida hasta el 1 de marzo de 1991, fecha de referencia censal.

**11.3. POBLACIÓN SEGÚN PROVINCIA Y AÑO DE NACIMIENTO. MUJERES.** (Continúa)

PROVINCIA DE NACIMIENTO	TOTAL	De 1987 a 1991(*)	De 1982 a 1986	De 1977 a 1981	De 1972 a 1976	De 1967 a 1971	De 1962 a 1966	De 1957 a 1961	De 1952 a 1956	De 1947 a 1951
TOTAL	10.745	518	645	830	839	873	857	831	600	598
ANDALUCÍA	484	3	7	24	17	25	30	44	36	37
Almería	155	-	1	1	2	6	12	14	9	14
Cádiz	14	-	1	2	-	2	1	3	3	-
Córdoba	19	1	-	-	-	-	2	2	2	2
Granada	220	-	5	15	14	15	12	18	13	15
Huelva	2	-	-	-	-	-	-	-	-	1
Jaén	56	1	-	4	1	2	2	4	7	4
Málaga	6	-	-	-	-	-	1	-	-	-
Sevilla	12	1	-	2	-	-	-	3	2	1
ARAGÓN	13	1	-	-	1	-	2	-	2	-
Huesca	-	-	-	-	-	-	-	-	-	-
Teruel	5	1	-	-	1	-	1	-	-	-
Zaragoza	8	-	-	-	-	-	1	-	2	-
ASTURIAS (Principado de)	4	-	-	-	-	-	-	-	-	-
BALEARES	35	1	3	7	9	5	5	-	-	1
CANARIAS	4	1	1	-	-	-	1	1	-	-
Palmas (Las)	1	-	1	-	-	-	-	-	-	-
Sta Cruz de Tenerife	3	1	-	-	-	-	1	1	-	-
CANTABRIA	-	-	-	-	-	-	-	-	-	-
CASTILLA-LA MANCHA	269	3	3	6	13	14	18	21	22	25
Albacete	240	3	3	6	11	13	17	19	21	20
Ciudad Real	9	-	-	-	-	1	1	-	1	1
Cuenca	9	-	-	-	-	-	-	2	-	3
Guadalajara	1	-	-	-	-	-	-	-	-	-
Toledo	10	-	-	-	2	-	-	-	-	1
CASTILLA Y LEÓN	44	-	-	1	-	-	4	2	3	6
Ávila	6	-	-	1	-	-	-	-	-	-
Burgos	7	-	-	-	-	-	-	-	2	2
León	5	-	-	-	-	-	1	-	-	2
Palencia	1	-	-	-	-	-	-	-	-	-
Salamanca	13	-	-	-	-	-	2	1	1	2
Segovia	5	-	-	-	-	-	-	-	-	-
Soria	1	-	-	-	-	-	-	-	-	-
Valladolid	3	-	-	-	-	-	1	-	-	-
Zamora	3	-	-	-	-	-	-	1	-	-
CATALUÑA	110	-	2	17	27	22	14	6	4	5
Barcelona	103	-	2	17	26	22	13	6	4	4
Gerona	2	-	-	-	1	-	-	-	-	-
Lérida	4	-	-	-	-	-	1	-	-	1
Tarragona	1	-	-	-	-	-	-	-	-	-
COMUNIDAD VALENCIANA	94	-	12	15	8	8	10	5	4	5
Alicante	49	-	7	6	4	4	5	4	2	1
Castellón	11	-	-	2	1	1	3	-	-	-
Valencia	34	-	5	7	3	3	2	1	2	4
EXTREMADURA	16	-	1	-	-	-	-	-	3	3
Badajoz	13	-	1	-	-	-	-	-	3	1
Cáceres	3	-	-	-	-	-	-	-	-	2
GALICIA	14	-	-	-	-	1	2	-	4	1
Coruña (La)	6	-	-	-	-	1	1	-	3	-
Lugo	1	-	-	-	-	-	1	-	-	-
Orense	4	-	-	-	-	-	-	-	-	1
Pontevedra	3	-	-	-	-	-	-	-	1	-
MADRID (Comunidad de)	78	-	5	4	5	5	9	8	2	4
MURCIA (C. A. de la Region de)	9.468	507	601	741	740	772	752	734	516	509
NAVARRA (Comunidad foral)	3	-	-	-	-	-	-	2	-	-
PAÍS VASCO	10	-	1	1	3	-	1	1	-	-
Álava	-	-	-	-	-	-	-	-	-	-
Guipúzcoa	5	-	-	-	2	-	-	1	-	-
Vizcaya	5	-	1	1	1	-	1	-	-	-
RIOJA (LA)	3	-	1	-	-	-	-	-	1	1
CEUTA Y MELILLA	3	-	-	-	-	1	-	-	-	-
Ceuta	2	-	-	-	-	1	-	-	-	-
Melilla	1	-	-	-	-	-	-	-	-	-
EXTRANJEROS	93	2	8	14	16	20	9	7	3	1

**11.3. POBLACIÓN SEGÚN PROVINCIA Y AÑO DE NACIMIENTO. MUJERES.** (Conclusión)

PROVINCIA DE NACIMIENTO	De 1942 a 1946	De 1937 a 1941	De 1932 a 1936	De 1927 a 1931	De 1922 a 1926	De 1917 a 1921	De 1912 a 1916	De 1907 a 1911	De 1906 y anteriores
TOTAL	487	535	592	692	561	443	343	294	207
ANDALUCÍA	26	34	42	38	34	26	23	20	18
Almería	10	9	16	15	16	7	7	8	8
Cádiz	1	-	-	-	-	-	1	-	-
Córdoba	2	-	1	2	1	1	2	-	1
Granada	10	17	23	18	11	15	6	8	5
Huelva	-	-	-	1	-	-	-	-	-
Jaén	2	7	2	2	6	3	2	4	3
Málaga	-	1	-	-	-	-	3	-	1
Sevilla	1	-	-	-	-	-	2	-	-
ARAGÓN	1	1	3	1	1	-	-	-	-
Huesca	-	-	-	-	-	-	-	-	-
Teruel	-	1	1	-	-	-	-	-	-
Zaragoza	1	-	2	1	1	-	-	-	-
ASTURIAS (Principado de)	-	1	-	-	-	1	-	1	1
BALEARES	3	1	-	-	-	-	-	-	-
CANARIAS	-	-	-	-	-	-	-	-	-
Palmas (Las)	-	-	-	-	-	-	-	-	-
Sta Cruz de Tenerife	-	-	-	-	-	-	-	-	-
CANTABRIA	-	-	-	-	-	-	-	-	-
CASTILLA-LA MANCHA	16	16	22	22	20	19	7	15	7
Albacete	15	15	20	19	17	15	6	15	5
Ciudad Real	-	1	1	-	2	1	-	-	-
Cuenca	-	-	-	2	-	1	-	-	1
Guadalajara	-	-	-	-	-	1	-	-	-
Toledo	1	-	1	1	1	1	1	-	1
CASTILLA Y LEÓN	2	2	3	4	3	3	3	3	5
Ávila	2	-	-	1	-	1	-	1	-
Burgos	-	1	1	-	-	-	-	-	1
León	-	-	-	-	1	1	-	-	-
Palencia	-	-	-	-	-	-	1	-	-
Salamanca	-	1	1	1	2	-	1	1	-
Segovia	-	-	-	-	-	-	-	1	4
Soria	-	-	-	-	-	-	1	-	-
Valladolid	-	-	1	-	-	1	-	-	-
Zamora	-	-	-	2	-	-	-	-	-
CATALUÑA	1	3	1	2	1	1	-	3	1
Barcelona	1	3	1	2	1	1	-	1	-
Gerona	-	-	-	-	-	-	-	1	-
Lérida	-	-	-	-	1	-	-	-	1
Tarragona	-	-	-	-	-	-	-	1	-
COMUNIDAD VALENCIANA	4	5	4	4	3	2	1	2	2
Alicante	3	1	2	1	3	2	1	2	1
Castellón	-	-	1	2	-	-	-	-	1
Valencia	1	4	1	1	-	-	-	-	-
EXTREMADURA	2	1	2	1	-	-	1	2	-
Badajoz	2	1	2	1	-	-	1	1	-
Cáceres	-	-	-	-	-	-	-	1	-
GALICIA	1	-	1	2	-	1	1	-	-
Coruña (La)	-	-	-	1	-	-	-	-	-
Lugo	-	-	-	-	-	-	-	-	-
Orense	1	-	-	1	-	1	-	-	-
Pontevedra	-	-	1	-	-	-	1	-	-
MADRID (Comunidad de)	-	1	5	5	9	2	7	1	6
MURCIA (C. A. de la Region de)	428	468	508	609	486	387	298	246	166
NAVARRA (Comunidad foral)	-	-	-	-	1	-	-	-	-
PAÍS VASCO	-	1	-	-	-	1	-	1	-
Álava	-	-	-	-	-	-	-	-	-
Guipúzcoa	-	-	-	-	-	1	-	1	-
Vizcaya	-	1	-	-	-	-	-	-	-
RIOJA (LA)	-	-	-	-	-	-	-	-	-
CEUTA Y MELILLA	-	-	-	1	-	-	1	-	-
Ceuta	-	-	-	-	-	-	1	-	-
Melilla	-	-	-	1	-	-	-	-	-
EXTRANJEROS	3	1	1	3	3	-	1	-	1

(\*) Población nacida hasta el 1 de marzo de 1991, fecha de referencia censal.



## 12.1. POBLACIÓN NACIDA EN LA REGIÓN DE MURCIA SEGÚN MUNICIPIO Y AÑO DE NACIMIENTO. AMBOS SEXOS. (Continúa)

MUNICIPIO DE NACIMIENTO	TOTAL	De 1987 a 1991(*)	De 1982 a 1986	De 1977 a 1981	De 1972 a 1976	De 1967 a 1971	De 1962 a 1966	De 1957 a 1961	De 1952 a 1956	De 1947 a 1951
TOTAL	19.029	1.094	1.239	1.494	1.516	1.542	1.573	1.499	1.061	1.006
Abanilla	1	-	-	-	-	-	-	-	-	-
Abarán	10	-	-	1	1	-	-	-	2	1
Águilas	8	-	-	1	-	2	-	-	1	2
Albudeite	5	-	-	-	-	-	-	-	-	1
Alcantarilla	25	1	2	2	4	2	2	2	1	1
Alcázares (Los)	-	-	-	-	-	-	-	-	-	-
Aledo	1	-	-	-	-	-	-	-	-	-
Alguazas	4	-	-	-	-	-	-	-	-	-
Alhama de Murcia	11	-	-	1	-	-	-	-	1	-
Archena	9	-	-	1	1	1	-	-	-	3
Beniel	3	-	-	1	-	-	-	-	1	-
Blanca	2	-	-	-	-	-	-	-	-	-
Bullas	173	-	3	5	9	4	19	17	15	18
Calasparra	87	2	1	2	-	4	17	14	5	4
Campos del Río	5	-	-	-	-	-	-	-	-	-
Caravaca de la Cruz	15.790	1.048	1.135	1.330	1.356	1.358	1.307	1.215	838	760
Cartagena	83	2	5	14	11	9	5	7	4	4
Cehegín	328	1	7	6	14	19	42	49	32	21
Ceutí	20	-	-	2	3	3	1	1	-	2
Cieza	35	-	2	2	6	2	5	3	3	2
Fortuna	2	-	-	-	-	-	-	-	1	-
Fuente-Álamo	1	-	-	-	-	-	-	-	-	-
Jumilla	12	2	1	1	-	1	1	3	-	1
Librilla	3	1	-	-	-	-	-	-	1	-
Lorca	283	3	6	10	8	8	25	27	20	25
Lorquí	4	-	-	-	-	1	-	1	-	1
Mazarrón	3	-	-	-	-	-	-	-	-	-
Molina de Segura	16	-	1	1	-	-	2	3	-	2
Moratalla	1.535	5	12	34	49	58	108	116	108	135
Mula	61	-	-	3	1	4	3	6	10	3
Murcia	429	25	59	71	48	60	33	26	12	14
Ojós	-	-	-	-	-	-	-	-	-	-
Pliego	12	-	-	-	1	3	1	2	-	-
Puerto-Lumbreras	14	1	3	3	2	1	-	2	-	-
Ricote	9	-	-	1	1	-	-	1	-	3
San Javier	4	2	1	-	-	-	-	1	-	-
San Pedro del Pinatar	1	-	-	1	-	-	-	-	-	-
Santomera	2	-	-	-	-	-	1	-	-	-
Torre-Pacheco	4	-	-	-	1	1	1	-	-	-
Torres de Cotillas (Las)	1	-	-	-	-	-	-	-	-	-
Totana	13	-	-	-	-	-	-	2	3	2
Ulea	2	-	-	-	-	-	-	-	-	-
Unión (La)	5	-	-	-	-	-	-	-	-	-
Villanueva del Río Segura	2	-	-	-	-	-	-	-	1	1
Yecla	11	1	1	1	-	1	-	1	2	-

## 12.1. POBLACIÓN NACIDA EN LA REGION DE MURCIA SEGÚN MUNICIPIO Y AÑO DE NACIMIENTO. AMBOS SEXOS. (Conclusión)

MUNICIPIO DE NACIMIENTO	De 1942 a 1946	De 1937 a 1941	De 1932 a 1936	De 1927 a 1931	De 1922 a 1926	De 1917 a 1921	De 1912 a 1916	De 1907 a 1911	De 1906 y anteriores
TOTAL	879	873	1.036	1.230	999	740	533	432	283
Abanilla	-	-	-	-	1	-	-	-	-
Abarán	-	1	-	1	1	1	-	1	-
Águilas	-	-	-	-	2	-	-	-	-
Albudeite	-	-	2	1	1	-	-	-	-
Alcantarilla	1	2	1	2	-	1	-	-	1
Alcázares (Los)	-	-	-	-	-	-	-	-	-
Aledo	-	-	-	-	1	-	-	-	-
Alguazas	-	-	1	-	3	-	-	-	-
Alhama de Murcia	-	1	1	3	2	-	-	1	1
Archena	-	1	-	-	-	1	-	1	-
Beniel	-	1	-	-	-	-	-	-	-
Blanca	-	-	-	1	1	-	-	-	-
Bullas	12	5	11	10	17	5	10	7	6
Calasparra	3	5	4	6	5	5	5	2	3
Campos del Río	1	1	-	2	-	-	1	-	-
Caravaca de la Cruz	689	699	848	980	760	559	400	304	204
Cartagena	2	-	3	4	2	4	3	1	3
Cehegín	28	14	19	29	15	9	7	7	9
Ceutí	2	3	1	-	-	2	-	-	-
Cieza	1	2	-	-	5	-	-	-	2
Fortuna	-	-	-	-	-	-	-	1	-
Fuente-Álamo	-	-	-	-	-	-	1	-	-
Jumilla	1	1	-	-	-	-	-	-	-
Librilla	-	-	1	-	-	-	-	-	-
Lorca	17	18	18	24	27	14	12	14	7
Lorquí	1	-	-	-	-	-	-	-	-
Mazarrón	-	-	-	-	-	-	-	3	-
Molina de Segura	1	1	2	1	-	1	1	-	-
Moratalla	106	96	107	140	138	126	80	77	40
Mula	4	6	3	3	4	1	3	5	2
Murcia	6	7	12	17	13	7	8	8	3
Ojós	-	-	-	-	-	-	-	-	-
Pliego	-	2	1	-	1	-	1	-	-
Puerto-Lumbreras	-	-	-	1	-	-	-	-	1
Ricote	1	-	-	2	-	-	-	-	-
San Javier	-	-	-	-	-	-	-	-	-
San Pedro del Pinatar	-	-	-	-	-	-	-	-	-
Santomera	-	-	-	-	-	1	-	-	-
Torre-Pacheco	-	-	-	-	-	1	-	-	-
Torres de Cotillas (Las)	-	-	-	1	-	-	-	-	-
Totana	1	3	1	-	-	-	-	-	1
Ulea	-	-	-	1	-	1	-	-	-
Unión (La)	1	1	-	1	-	1	1	-	-
Villanueva del Río Segura	-	-	-	-	-	-	-	-	-
Yecla	1	3	-	-	-	-	-	-	-

(\*) Población nacida hasta el 1 de marzo de 1991, fecha de referencia censal.

## 12.2. POBLACIÓN NACIDA EN LA REGIÓN DE MURCIA SEGÚN MUNICIPIO Y AÑO DE NACIMIENTO. HOMBRES. (Continúa)

MUNICIPIO DE NACIMIENTO	TOTAL	De 1987 a 1991(*)	De 1982 a 1986	De 1977 a 1981	De 1972 a 1976	De 1967 a 1971	De 1962 a 1966	De 1957 a 1961	De 1952 a 1956	De 1947 a 1951
TOTAL	9.561	587	638	753	776	770	821	765	545	497
Abanilla	-	-	-	-	-	-	-	-	-	-
Abarán	5	-	-	-	1	-	-	-	-	1
Águilas	4	-	-	1	-	1	-	-	-	2
Albudeite	2	-	-	-	-	-	-	-	-	-
Alcantarilla	14	1	1	2	3	1	-	1	1	-
Alcázares (Los)	-	-	-	-	-	-	-	-	-	-
Aledo	1	-	-	-	-	-	-	-	-	-
Alguazas	3	-	-	-	-	-	-	-	-	-
Alhama de Murcia	3	-	-	1	-	-	-	-	-	-
Archena	4	-	-	-	1	1	-	-	-	2
Beniel	1	-	-	-	-	-	-	-	1	-
Blanca	2	-	-	-	-	-	-	-	-	-
Bullas	69	-	2	-	4	4	11	3	5	4
Calasparra	47	1	-	1	-	3	12	7	2	2
Campos del Río	2	-	-	-	-	-	-	-	-	-
Caravaca de la Cruz	8.034	561	588	670	700	685	694	639	443	383
Cartagena	36	2	3	2	6	4	3	3	2	3
Cehegín	150	1	4	3	10	7	16	17	12	7
Ceutí	13	-	-	2	1	2	1	1	-	1
Cieza	17	-	1	-	4	2	3	2	1	1
Fortuna	1	-	-	-	-	-	-	-	-	-
Fuente-Álamo	-	-	-	-	-	-	-	-	-	-
Jumilla	4	1	-	1	-	-	-	1	-	1
Librilla	-	-	-	-	-	-	-	-	-	-
Lorca	138	2	2	7	4	4	12	14	14	11
Lorquí	2	-	-	-	-	1	-	-	-	1
Mazarrón	1	-	-	-	-	-	-	-	-	-
Molina de Segura	8	-	1	1	-	-	2	1	-	1
Moratalla	738	1	7	22	19	23	49	59	53	66
Mula	27	-	-	2	-	3	2	3	3	2
Murcia	201	14	28	35	22	28	14	10	6	6
Ojós	-	-	-	-	-	-	-	-	-	-
Pliego	-	-	-	-	-	-	-	-	-	-
Puerto-Lumbreras	6	1	-	2	-	-	-	2	-	-
Ricote	4	-	-	-	1	-	-	-	-	1
San Javier	2	1	-	-	-	-	-	1	-	-
San Pedro del Pinatar	1	-	-	1	-	-	-	-	-	-
Santomera	1	-	-	-	-	-	1	-	-	-
Torre-Pacheco	3	-	-	-	-	1	1	-	-	-
Torres de Cotillas (Las)	-	-	-	-	-	-	-	-	-	-
Totana	5	-	-	-	-	-	-	-	-	1
Ulea	1	-	-	-	-	-	-	-	-	-
Unión (La)	1	-	-	-	-	-	-	-	-	-
Villanueva del Río Segura	2	-	-	-	-	-	-	-	1	1
Yecla	8	1	1	-	-	-	-	1	1	-

## 12.2. POBLACIÓN NACIDA EN LA REGION DE MURCIA SEGÚN MUNICIPIO Y AÑO DE NACIMIENTO. HOMBRES. (Conclusión)

MUNICIPIO DE NACIMIENTO	De 1942 a 1946	De 1937 a 1941	De 1932 a 1936	De 1927 a 1931	De 1922 a 1926	De 1917 a 1921	De 1912 a 1916	De 1907 a 1911	De 1906 y anteriores
TOTAL	451	405	528	621	513	353	235	186	117
Abanilla	-	-	-	-	-	-	-	-	-
Abarán	-	1	-	1	1	-	-	-	-
Águilas	-	-	-	-	-	-	-	-	-
Albudeite	-	-	1	-	1	-	-	-	-
Alcantarilla	-	-	-	2	-	1	-	-	1
Alcázares (Los)	-	-	-	-	-	-	-	-	-
Aledo	-	-	-	-	1	-	-	-	-
Alguazas	-	-	1	-	2	-	-	-	-
Alhama de Murcia	-	-	-	1	1	-	-	-	-
Archena	-	-	-	-	-	-	-	-	-
Beniel	-	-	-	-	-	-	-	-	-
Blanca	-	-	-	1	1	-	-	-	-
Bullas	6	2	6	4	9	1	5	3	-
Calasparra	1	2	3	3	3	4	1	1	1
Campos del Río	-	1	-	1	-	-	-	-	-
Caravaca de la Cruz	365	325	433	514	397	267	166	125	79
Cartagena	-	-	2	1	1	2	1	-	1
Cehegín	11	6	15	16	6	5	5	4	5
Ceutí	1	2	1	-	-	1	-	-	-
Cieza	1	-	-	-	2	-	-	-	-
Fortuna	-	-	-	-	-	-	-	1	-
Fuente-Álamo	-	-	-	-	-	-	-	-	-
Jumilla	-	-	-	-	-	-	-	-	-
Librilla	-	-	-	-	-	-	-	-	-
Lorca	9	9	6	10	11	6	6	8	3
Lorquí	-	-	-	-	-	-	-	-	-
Mazarrón	-	-	-	-	-	-	-	1	-
Molina de Segura	-	-	1	1	-	-	-	-	-
Moratalla	51	45	49	56	65	61	48	39	25
Mula	1	3	2	1	3	-	1	1	-
Murcia	3	3	7	7	9	3	2	3	1
Ojós	-	-	-	-	-	-	-	-	-
Pliego	-	-	-	-	-	-	-	-	-
Puerto-Lumbreras	-	-	-	-	-	-	-	-	1
Ricote	1	-	-	1	-	-	-	-	-
San Javier	-	-	-	-	-	-	-	-	-
San Pedro del Pinatar	-	-	-	-	-	-	-	-	-
Santomera	-	-	-	-	-	-	-	-	-
Torre-Pacheco	-	-	-	-	-	1	-	-	-
Torres de Cotillas (Las)	-	-	-	-	-	-	-	-	-
Totana	-	3	1	-	-	-	-	-	-
Ulea	-	-	-	1	-	-	-	-	-
Unión (La)	-	-	-	-	-	1	-	-	-
Villanueva del Río Segura	-	-	-	-	-	-	-	-	-
Yecla	1	3	-	-	-	-	-	-	-

(\*) Población nacida hasta el 1 de marzo de 1991, fecha de referencia censal.

### 12.3. POBLACIÓN NACIDA EN LA REGIÓN DE MURCIA SEGÚN MUNICIPIO Y AÑO DE NACIMIENTO. MUJERES. (Continúa)

MUNICIPIO DE NACIMIENTO	TOTAL	De 1987 a 1991(*)	De 1982 a 1986	De 1977 a 1981	De 1972 a 1976	De 1967 a 1971	De 1962 a 1966	De 1957 a 1961	De 1952 a 1956	De 1947 a 1951
TOTAL	9.468	507	601	741	740	772	752	734	516	509
Abanilla	1	-	-	-	-	-	-	-	-	-
Abarán	5	-	-	1	-	-	-	-	2	-
Águilas	4	-	-	-	-	1	-	-	1	-
Albudeite	3	-	-	-	-	-	-	-	-	1
Alcantarilla	11	-	1	-	1	1	2	1	-	1
Alcázares (Los)	-	-	-	-	-	-	-	-	-	-
Aledo	-	-	-	-	-	-	-	-	-	-
Alguazas	1	-	-	-	-	-	-	-	-	-
Alhama de Murcia	8	-	-	-	-	-	-	-	1	-
Archena	5	-	-	1	-	-	-	-	-	1
Beniel	2	-	-	1	-	-	-	-	-	-
Blanca	-	-	-	-	-	-	-	-	-	-
Bullas	104	-	1	5	5	-	8	14	10	14
Calasparra	40	1	1	1	-	1	5	7	3	2
Campos del Río	3	-	-	-	-	-	-	-	-	-
Caravaca de la Cruz	7.756	487	547	660	656	673	613	576	395	377
Cartagena	47	-	2	12	5	5	2	4	2	1
Cehegín	178	-	3	3	4	12	26	32	20	14
Ceutí	7	-	-	-	2	1	-	-	-	1
Cieza	18	-	1	2	2	-	2	1	2	1
Fortuna	1	-	-	-	-	-	-	-	1	-
Fuente-Álamo	1	-	-	-	-	-	-	-	-	-
Jumilla	8	1	1	-	-	1	1	2	-	-
Librilla	3	1	-	-	-	-	-	-	1	-
Lorca	145	1	4	3	4	4	13	13	6	14
Lorquí	2	-	-	-	-	-	-	1	-	-
Mazarrón	2	-	-	-	-	-	-	-	-	-
Molina de Segura	8	-	-	-	-	-	-	2	-	1
Moratalla	797	4	5	12	30	35	59	57	55	69
Mula	34	-	-	1	1	1	1	3	7	1
Murcia	228	11	31	36	26	32	19	16	6	8
Ojós	-	-	-	-	-	-	-	-	-	-
Pliego	12	-	-	-	1	3	1	2	-	-
Puerto-Lumbreras	8	-	3	1	2	1	-	-	-	-
Ricote	5	-	-	1	-	-	-	1	-	2
San Javier	2	1	1	-	-	-	-	-	-	-
San Pedro del Pinatar	-	-	-	-	-	-	-	-	-	-
Santomera	1	-	-	-	-	-	-	-	-	-
Torre-Pacheco	1	-	-	-	1	-	-	-	-	-
Torres de Cotillas (Las)	1	-	-	-	-	-	-	-	-	-
Totana	8	-	-	-	-	-	-	2	3	1
Ulea	1	-	-	-	-	-	-	-	-	-
Unión (La)	4	-	-	-	-	-	-	-	-	-
Villanueva del Río Segura	-	-	-	-	-	-	-	-	-	-
Yecla	3	-	-	1	-	1	-	-	1	-

### 12.3. POBLACIÓN NACIDA EN LA REGION DE MURCIA SEGÚN MUNICIPIO Y AÑO DE NACIMIENTO. MUJERES. (Conclusión)

MUNICIPIO DE NACIMIENTO	De 1942 a 1946	De 1937 a 1941	De 1932 a 1936	De 1927 a 1931	De 1922 a 1926	De 1917 a 1921	De 1912 a 1916	De 1907 a 1911	De 1906 y anteriores
TOTAL	428	468	508	609	486	387	298	246	166
Abanilla	-	-	-	-	1	-	-	-	-
Abarán	-	-	-	-	-	1	-	1	-
Águilas	-	-	-	-	2	-	-	-	-
Albudeite	-	-	1	1	-	-	-	-	-
Alcantarilla	1	2	1	-	-	-	-	-	-
Alcázares (Los)	-	-	-	-	-	-	-	-	-
Aledo	-	-	-	-	-	-	-	-	-
Alguazas	-	-	-	-	1	-	-	-	-
Alhama de Murcia	-	1	1	2	1	-	-	1	1
Archena	-	1	-	-	-	1	-	1	-
Beniel	-	1	-	-	-	-	-	-	-
Blanca	-	-	-	-	-	-	-	-	-
Bullas	6	3	5	6	8	4	5	4	6
Calasparra	2	3	1	3	2	1	4	1	2
Campos del Río	1	-	-	1	-	-	1	-	-
Caravaca de la Cruz	324	374	415	466	363	292	234	179	125
Cartagena	2	-	1	3	1	2	2	1	2
Cehegín	17	8	4	13	9	4	2	3	4
Ceutí	1	1	-	-	-	1	-	-	-
Cieza	-	2	-	-	3	-	-	-	2
Fortuna	-	-	-	-	-	-	-	-	-
Fuente-Álamo	-	-	-	-	-	-	1	-	-
Jumilla	1	1	-	-	-	-	-	-	-
Librilla	-	-	1	-	-	-	-	-	-
Lorca	8	9	12	14	16	8	6	6	4
Lorquí	1	-	-	-	-	-	-	-	-
Mazarrón	-	-	-	-	-	-	-	2	-
Molina de Segura	1	1	1	-	-	1	1	-	-
Moratalla	55	51	58	84	73	65	32	38	15
Mula	3	3	1	2	1	1	2	4	2
Murcia	3	4	5	10	4	4	6	5	2
Ojós	-	-	-	-	-	-	-	-	-
Pliego	-	2	1	-	1	-	1	-	-
Puerto-Lumbreras	-	-	-	1	-	-	-	-	-
Ricote	-	-	-	1	-	-	-	-	-
San Javier	-	-	-	-	-	-	-	-	-
San Pedro del Pinatar	-	-	-	-	-	-	-	-	-
Santomera	-	-	-	-	-	1	-	-	-
Torre-Pacheco	-	-	-	-	-	-	-	-	-
Torres de Cotillas (Las)	-	-	-	1	-	-	-	-	-
Totana	1	-	-	-	-	-	-	-	1
Ulea	-	-	-	-	-	1	-	-	-
Unión (La)	1	1	-	1	-	-	1	-	-
Villanueva del Río Segura	-	-	-	-	-	-	-	-	-
Yecla	-	-	-	-	-	-	-	-	-

(\*) Población nacida hasta el 1 de marzo de 1991, fecha de referencia censal.

**13.1. POBLACIÓN SEGÚN NACIONALIDAD Y EDAD. AMBOS SEXOS.** (Continúa)

NACIONALIDAD	TOTAL	De 0 a 4 años	De 5 a 9 años	De 10 a 14 años	De 15 a 19 años	De 20 a 24 años	De 25 a 29 años	De 30 a 34 años	De 35 a 39 años
<b>TOTAL</b>	21.296	1.328	1.369	1.655	1.734	1.739	1.730	1.608	1.203
<b>ESPAÑOLA</b>	21.260	1.326	1.367	1.654	1.733	1.729	1.726	1.601	1.198
<b>EXTRANJERA</b>	36	2	2	1	1	10	4	7	5
<b>EUROPA</b>	13	1	2	1	1	2	3	3	-
Alemania	1	-	-	-	-	-	-	1	-
Bélgica	-	-	-	-	-	-	-	-	-
Francia	10	1	2	1	1	2	2	1	-
Italia	-	-	-	-	-	-	-	-	-
P. Bajos	-	-	-	-	-	-	-	-	-
Portugal	2	-	-	-	-	-	1	1	-
Reino Unido	-	-	-	-	-	-	-	-	-
Suecia	-	-	-	-	-	-	-	-	-
Suiza	-	-	-	-	-	-	-	-	-
Resto países	-	-	-	-	-	-	-	-	-
<b>ÁFRICA</b>	8	-	-	-	-	3	1	2	1
Argelia	-	-	-	-	-	-	-	-	-
Marruecos	8	-	-	-	-	3	1	2	1
Senegal	-	-	-	-	-	-	-	-	-
Resto países	-	-	-	-	-	-	-	-	-
<b>AMÉRICA NORTE</b>	1	-	-	-	-	-	-	-	-
Estados Unidos	1	-	-	-	-	-	-	-	-
Resto países	-	-	-	-	-	-	-	-	-
<b>AMÉRICA CENTRAL</b>	-	-	-	-	-	-	-	-	-
Cuba	-	-	-	-	-	-	-	-	-
República Dominicana	-	-	-	-	-	-	-	-	-
Resto países	-	-	-	-	-	-	-	-	-
<b>AMÉRICA SUR</b>	14	1	-	-	-	5	-	2	4
Argentina	6	1	-	-	-	1	-	1	2
Brasil	4	-	-	-	-	4	-	-	-
Chile	-	-	-	-	-	-	-	-	-
Perú	-	-	-	-	-	-	-	-	-
Uruguay	1	-	-	-	-	-	-	-	1
Venezuela	1	-	-	-	-	-	-	-	-
Resto países	2	-	-	-	-	-	-	1	1
<b>ASIA</b>	-	-	-	-	-	-	-	-	-
China	-	-	-	-	-	-	-	-	-
Resto países	-	-	-	-	-	-	-	-	-
<b>OCEANÍA</b>	-	-	-	-	-	-	-	-	-
<b>APÁTRIDA</b>	-	-	-	-	-	-	-	-	-

**13.1. POBLACIÓN SEGÚN NACIONALIDAD Y EDAD. AMBOS SEXOS.** (Conclusión)

NACIONALIDAD	De 40 a 44 años	De 45 a 49 años	De 50 a 54 años	De 55 a 59 años	De 60 a 64 años	De 65 a 69 años	De 70 a 74 años	De 75 a 79 años	De 80 a 84 años	De 85 y más años
<b>TOTAL</b>	1.106	995	1.044	1.214	1.349	1.105	783	604	443	287
<b>ESPAÑOLA</b>	1.105	994	1.044	1.214	1.348	1.105	783	603	443	287
<b>EXTRANJERA</b>	1	1	-	-	1	-	-	1	-	-
<b>EUROPA</b>	-	-	-	-	-	-	-	-	-	-
Alemania	-	-	-	-	-	-	-	-	-	-
Bélgica	-	-	-	-	-	-	-	-	-	-
Francia	-	-	-	-	-	-	-	-	-	-
Italia	-	-	-	-	-	-	-	-	-	-
P. Bajos	-	-	-	-	-	-	-	-	-	-
Portugal	-	-	-	-	-	-	-	-	-	-
Reino Unido	-	-	-	-	-	-	-	-	-	-
Suecia	-	-	-	-	-	-	-	-	-	-
Suiza	-	-	-	-	-	-	-	-	-	-
Resto países	-	-	-	-	-	-	-	-	-	-
<b>ÁFRICA</b>	-	1	-	-	-	-	-	-	-	-
Argelia	-	-	-	-	-	-	-	-	-	-
Marruecos	-	1	-	-	-	-	-	-	-	-
Senegal	-	-	-	-	-	-	-	-	-	-
Resto países	-	-	-	-	-	-	-	-	-	-
<b>AMÉRICA NORTE</b>	-	-	-	-	-	-	-	1	-	-
Estados Unidos	-	-	-	-	-	-	-	1	-	-
Resto países	-	-	-	-	-	-	-	-	-	-
<b>AMÉRICA CENTRAL</b>	-	-	-	-	-	-	-	-	-	-
Cuba	-	-	-	-	-	-	-	-	-	-
República Dominicana	-	-	-	-	-	-	-	-	-	-
Resto países	-	-	-	-	-	-	-	-	-	-
<b>AMÉRICA SUR</b>	1	-	-	-	1	-	-	-	-	-
Argentina	-	-	-	-	1	-	-	-	-	-
Brasil	-	-	-	-	-	-	-	-	-	-
Chile	-	-	-	-	-	-	-	-	-	-
Perú	-	-	-	-	-	-	-	-	-	-
Uruguay	-	-	-	-	-	-	-	-	-	-
Venezuela	1	-	-	-	-	-	-	-	-	-
Resto países	-	-	-	-	-	-	-	-	-	-
<b>ASIA</b>	-	-	-	-	-	-	-	-	-	-
China	-	-	-	-	-	-	-	-	-	-
Resto países	-	-	-	-	-	-	-	-	-	-
<b>OCEANÍA</b>	-	-	-	-	-	-	-	-	-	-
<b>APÁTRIDA</b>	-	-	-	-	-	-	-	-	-	-



**13.2. POBLACIÓN SEGÚN NACIONALIDAD Y EDAD. HOMBRES.** (Continúa)

NACIONALIDAD	TOTAL	De 0 a 4 años	De 5 a 9 años	De 10 a 14 años	De 15 a 19 años	De 20 a 24 años	De 25 a 29 años	De 30 a 34 años	De 35 a 39 años
<b>TOTAL</b>	10.551	710	685	837	868	858	891	818	613
<b>ESPAÑOLA</b>	10.531	709	684	837	867	850	888	816	610
<b>EXTRANJERA</b>	20	1	1	-	1	8	3	2	3
<b>EUROPA</b>	5	1	1	-	1	-	2	-	-
Alemania	-	-	-	-	-	-	-	-	-
Bélgica	-	-	-	-	-	-	-	-	-
Francia	4	1	1	-	1	-	1	-	-
Italia	-	-	-	-	-	-	-	-	-
P. Bajos	-	-	-	-	-	-	-	-	-
Portugal	1	-	-	-	-	-	1	-	-
Reino Unido	-	-	-	-	-	-	-	-	-
Suecia	-	-	-	-	-	-	-	-	-
Suiza	-	-	-	-	-	-	-	-	-
Resto países	-	-	-	-	-	-	-	-	-
<b>ÁFRICA</b>	8	-	-	-	-	3	1	2	1
Argelia	-	-	-	-	-	-	-	-	-
Marruecos	8	-	-	-	-	3	1	2	1
Senegal	-	-	-	-	-	-	-	-	-
Resto países	-	-	-	-	-	-	-	-	-
<b>AMÉRICA NORTE</b>	-	-	-	-	-	-	-	-	-
Estados Unidos	-	-	-	-	-	-	-	-	-
Resto países	-	-	-	-	-	-	-	-	-
<b>AMÉRICA CENTRAL</b>	-	-	-	-	-	-	-	-	-
Cuba	-	-	-	-	-	-	-	-	-
República Dominicana	-	-	-	-	-	-	-	-	-
Resto países	-	-	-	-	-	-	-	-	-
<b>AMÉRICA SUR</b>	7	-	-	-	-	5	-	-	2
Argentina	2	-	-	-	-	1	-	-	1
Brasil	4	-	-	-	-	4	-	-	-
Chile	-	-	-	-	-	-	-	-	-
Perú	-	-	-	-	-	-	-	-	-
Uruguay	-	-	-	-	-	-	-	-	-
Venezuela	-	-	-	-	-	-	-	-	-
Resto países	1	-	-	-	-	-	-	-	1
<b>ASIA</b>	-	-	-	-	-	-	-	-	-
China	-	-	-	-	-	-	-	-	-
Resto países	-	-	-	-	-	-	-	-	-
<b>OCEANÍA</b>	-	-	-	-	-	-	-	-	-
<b>APÁTRIDA</b>	-	-	-	-	-	-	-	-	-

**13.2. POBLACIÓN SEGÚN NACIONALIDAD Y EDAD. HOMBRES.** (Conclusión)

NACIONALIDAD	De 40 a 44 años	De 45 a 49 años	De 50 a 54 años	De 55 a 59 años	De 60 a 64 años	De 65 a 69 años	De 70 a 74 años	De 75 a 79 años	De 80 a 84 años	De 85 y más años
<b>TOTAL</b>	521	508	481	618	668	556	361	268	184	106
<b>ESPAÑOLA</b>	521	507	481	618	668	556	361	268	184	106
<b>EXTRANJERA</b>	-	1	-	-	-	-	-	-	-	-
<b>EUROPA</b>	-	-	-	-	-	-	-	-	-	-
Alemania	-	-	-	-	-	-	-	-	-	-
Bélgica	-	-	-	-	-	-	-	-	-	-
Francia	-	-	-	-	-	-	-	-	-	-
Italia	-	-	-	-	-	-	-	-	-	-
P. Bajos	-	-	-	-	-	-	-	-	-	-
Portugal	-	-	-	-	-	-	-	-	-	-
Reino Unido	-	-	-	-	-	-	-	-	-	-
Suecia	-	-	-	-	-	-	-	-	-	-
Suiza	-	-	-	-	-	-	-	-	-	-
Resto países	-	-	-	-	-	-	-	-	-	-
<b>ÁFRICA</b>	-	1	-	-	-	-	-	-	-	-
Argelia	-	-	-	-	-	-	-	-	-	-
Marruecos	-	1	-	-	-	-	-	-	-	-
Senegal	-	-	-	-	-	-	-	-	-	-
Resto países	-	-	-	-	-	-	-	-	-	-
<b>AMÉRICA NORTE</b>	-	-	-	-	-	-	-	-	-	-
Estados Unidos	-	-	-	-	-	-	-	-	-	-
Resto países	-	-	-	-	-	-	-	-	-	-
<b>AMÉRICA CENTRAL</b>	-	-	-	-	-	-	-	-	-	-
Cuba	-	-	-	-	-	-	-	-	-	-
República Dominicana	-	-	-	-	-	-	-	-	-	-
Resto países	-	-	-	-	-	-	-	-	-	-
<b>AMÉRICA SUR</b>	-	-	-	-	-	-	-	-	-	-
Argentina	-	-	-	-	-	-	-	-	-	-
Brasil	-	-	-	-	-	-	-	-	-	-
Chile	-	-	-	-	-	-	-	-	-	-
Perú	-	-	-	-	-	-	-	-	-	-
Uruguay	-	-	-	-	-	-	-	-	-	-
Venezuela	-	-	-	-	-	-	-	-	-	-
Resto países	-	-	-	-	-	-	-	-	-	-
<b>ASIA</b>	-	-	-	-	-	-	-	-	-	-
China	-	-	-	-	-	-	-	-	-	-
Resto países	-	-	-	-	-	-	-	-	-	-
<b>OCEANÍA</b>	-	-	-	-	-	-	-	-	-	-
<b>APÁTRIDA</b>	-	-	-	-	-	-	-	-	-	-

**13.3. POBLACIÓN SEGÚN NACIONALIDAD Y EDAD. MUJERES.** (Continúa)

NACIONALIDAD	TOTAL	De 0 a 4 años	De 5 a 9 años	De 10 a 14 años	De 15 a 19 años	De 20 a 24 años	De 25 a 29 años	De 30 a 34 años	De 35 a 39 años
<b>TOTAL</b>	10.745	618	684	818	866	881	839	790	590
<b>ESPAÑOLA</b>	10.729	617	683	817	866	879	838	785	588
<b>EXTRANJERA</b>	16	1	1	1	-	2	1	5	2
EUROPA	8	-	1	1	-	2	1	3	-
Alemania	1	-	-	-	-	-	-	1	-
Bélgica	-	-	-	-	-	-	-	-	-
Francia	6	-	1	1	-	2	1	1	-
Italia	-	-	-	-	-	-	-	-	-
P. Bajos	-	-	-	-	-	-	-	-	-
Portugal	1	-	-	-	-	-	-	1	-
Reino Unido	-	-	-	-	-	-	-	-	-
Suecia	-	-	-	-	-	-	-	-	-
Suiza	-	-	-	-	-	-	-	-	-
Resto países	-	-	-	-	-	-	-	-	-
ÁFRICA	-	-	-	-	-	-	-	-	-
Argelia	-	-	-	-	-	-	-	-	-
Marruecos	-	-	-	-	-	-	-	-	-
Senegal	-	-	-	-	-	-	-	-	-
Resto países	-	-	-	-	-	-	-	-	-
AMÉRICA NORTE	1	-	-	-	-	-	-	-	-
Estados Unidos	1	-	-	-	-	-	-	-	-
Resto países	-	-	-	-	-	-	-	-	-
AMÉRICA CENTRAL	-	-	-	-	-	-	-	-	-
Cuba	-	-	-	-	-	-	-	-	-
República Dominicana	-	-	-	-	-	-	-	-	-
Resto países	-	-	-	-	-	-	-	-	-
AMÉRICA SUR	7	1	-	-	-	-	-	2	2
Argentina	4	1	-	-	-	-	-	1	1
Brasil	-	-	-	-	-	-	-	-	-
Chile	-	-	-	-	-	-	-	-	-
Perú	-	-	-	-	-	-	-	-	-
Uruguay	1	-	-	-	-	-	-	-	1
Venezuela	1	-	-	-	-	-	-	-	-
Resto países	1	-	-	-	-	-	-	1	-
ASIA	-	-	-	-	-	-	-	-	-
China	-	-	-	-	-	-	-	-	-
Resto países	-	-	-	-	-	-	-	-	-
OCEANÍA	-	-	-	-	-	-	-	-	-
<b>APÁTRIDA</b>	-	-	-	-	-	-	-	-	-

**13.3. POBLACIÓN SEGÚN NACIONALIDAD Y EDAD. MUJERES.** (Conclusión)

NACIONALIDAD	De 40 a 44 años	De 45 a 49 años	De 50 a 54 años	De 55 a 59 años	De 60 a 64 años	De 65 a 69 años	De 70 a 74 años	De 75 a 79 años	De 80 a 84 años	De 85 y más años
<b>TOTAL</b>	585	487	563	596	681	549	422	336	259	181
<b>ESPAÑOLA</b>	584	487	563	596	680	549	422	335	259	181
<b>EXTRANJERA</b>	1	-	-	-	1	-	-	1	-	-
<b>EUROPA</b>	-	-	-	-	-	-	-	-	-	-
Alemania	-	-	-	-	-	-	-	-	-	-
Bélgica	-	-	-	-	-	-	-	-	-	-
Francia	-	-	-	-	-	-	-	-	-	-
Italia	-	-	-	-	-	-	-	-	-	-
P. Bajos	-	-	-	-	-	-	-	-	-	-
Portugal	-	-	-	-	-	-	-	-	-	-
Reino Unido	-	-	-	-	-	-	-	-	-	-
Suecia	-	-	-	-	-	-	-	-	-	-
Suiza	-	-	-	-	-	-	-	-	-	-
Resto países	-	-	-	-	-	-	-	-	-	-
<b>ÁFRICA</b>	-	-	-	-	-	-	-	-	-	-
Argelia	-	-	-	-	-	-	-	-	-	-
Marruecos	-	-	-	-	-	-	-	-	-	-
Senegal	-	-	-	-	-	-	-	-	-	-
Resto países	-	-	-	-	-	-	-	-	-	-
<b>AMÉRICA NORTE</b>	-	-	-	-	-	-	-	1	-	-
Estados Unidos	-	-	-	-	-	-	-	1	-	-
Resto países	-	-	-	-	-	-	-	-	-	-
<b>AMÉRICA CENTRAL</b>	-	-	-	-	-	-	-	-	-	-
Cuba	-	-	-	-	-	-	-	-	-	-
República Dominicana	-	-	-	-	-	-	-	-	-	-
Resto países	-	-	-	-	-	-	-	-	-	-
<b>AMÉRICA SUR</b>	1	-	-	-	1	-	-	-	-	-
Argentina	-	-	-	-	1	-	-	-	-	-
Brasil	-	-	-	-	-	-	-	-	-	-
Chile	-	-	-	-	-	-	-	-	-	-
Perú	-	-	-	-	-	-	-	-	-	-
Uruguay	-	-	-	-	-	-	-	-	-	-
Venezuela	1	-	-	-	-	-	-	-	-	-
Resto países	-	-	-	-	-	-	-	-	-	-
<b>ASIA</b>	-	-	-	-	-	-	-	-	-	-
China	-	-	-	-	-	-	-	-	-	-
Resto países	-	-	-	-	-	-	-	-	-	-
<b>OCEANÍA</b>	-	-	-	-	-	-	-	-	-	-
<b>APÁTRIDA</b>	-	-	-	-	-	-	-	-	-	-

## **II. EDUCACIÓN**

### 1.1. POBLACIÓN QUE ESTÁ CURSANDO ESTUDIOS SEGÚN EDAD Y CLASE DE ENSEÑANZA. AMBOS SEXOS. (VIVIENDAS FAMILIARES). (Continúa)

EDAD	TOTAL	ENSEÑANZA PREESCOLAR	PRIMER GRADO		SEGUNDO GRADO				
			E.G.B. de 1º a 5º	Educa-ción Especial	1º ciclo	2º ciclo			Otras ense. de 2º grado
					E.G.B. de 6º a 8º	F.P. de 1º grado	F.P. de 2º grado	B.U.P y C.O.U	
TOTAL	4.922	667	1.563	31	1.054	288	207	633	19
Menores de 4 años	148	148	-	-	-	-	-	-	-
De 4 años	222	222	-	-	-	-	-	-	-
De 5 años	253	253	-	-	-	-	-	-	-
De 6 años	236	44	190	2	-	-	-	-	-
De 7 años	301	-	300	1	-	-	-	-	-
De 8 años	280	-	280	-	-	-	-	-	-
De 9 años	294	-	293	1	-	-	-	-	-
De 10 años	353	-	349	3	-	-	-	-	-
De 11 años	296	-	95	1	200	-	-	-	-
De 12 años	335	-	29	-	306	-	-	-	-
De 13 años	324	-	12	1	311	-	-	-	-
De 14 años	325	-	1	3	153	49	-	119	-
De 15 años	304	-	1	2	47	106	-	144	-
De 16 años	244	-	-	-	11	61	19	150	2
De 17 años	177	-	-	1	5	33	28	107	-
De 18 años	169	-	-	3	1	14	54	55	-
De 19 años	141	-	1	-	4	10	40	33	1
De 20 años	94	-	2	1	2	4	21	10	1
De 21 años	85	-	-	2	-	4	17	3	2
De 22 años	71	-	1	1	1	2	6	-	-
De 23 años	46	-	-	1	-	3	5	-	2
De 24 años	43	-	-	-	2	-	7	2	2
De 25 años	35	-	-	-	-	-	1	1	3
De 26 años	32	-	-	-	-	1	-	3	1
De 27 años	14	-	-	-	2	-	-	-	-
De 28 años	13	-	-	-	-	1	2	3	-
De 29 años	8	-	-	-	-	-	-	-	-
De 30 y más años	79	-	9	8	9	-	7	3	5

### 1.1. POBLACIÓN QUE ESTÁ CURSANDO ESTUDIOS SEGÚN EDAD Y CLASE DE ENSEÑANZA. AMBOS SEXOS. (VIVIENDAS FAMILIARES). (Conclusión)

EDAD	TERCER GRADO							NO CLASIFICABLES	
	Arquitectura e ingeniería técnica	Otras escuelas universitarias	Facultad o colegio universitario	Escuela técnica superior	Doctorado	Postgraduado o especialización	Otras enseñanzas de 3 <sup>er</sup> grado	F.P. ocupacional	Otras enseñanzas
TOTAL	40	81	229	25	5	3	14	8	55
Menores de 4 años	-	-	-	-	-	-	-	-	-
De 4 años	-	-	-	-	-	-	-	-	-
De 5 años	-	-	-	-	-	-	-	-	-
De 6 años	-	-	-	-	-	-	-	-	-
De 7 años	-	-	-	-	-	-	-	-	-
De 8 años	-	-	-	-	-	-	-	-	-
De 9 años	-	-	-	-	-	-	-	-	-
De 10 años	-	-	-	-	-	-	-	-	1
De 11 años	-	-	-	-	-	-	-	-	-
De 12 años	-	-	-	-	-	-	-	-	-
De 13 años	-	-	-	-	-	-	-	-	-
De 14 años	-	-	-	-	-	-	-	-	-
De 15 años	-	-	-	-	-	-	-	1	3
De 16 años	-	-	-	-	-	-	-	-	1
De 17 años	-	-	-	-	-	-	-	-	3
De 18 años	5	6	22	1	-	-	3	2	3
De 19 años	4	14	28	3	-	-	2	-	1
De 20 años	5	15	25	1	-	-	3	1	3
De 21 años	6	9	32	2	-	-	2	1	5
De 22 años	7	13	31	4	-	-	1	-	4
De 23 años	4	4	17	6	-	-	-	-	4
De 24 años	3	6	15	4	-	-	-	-	2
De 25 años	3	7	12	2	-	1	-	1	4
De 26 años	1	1	18	-	2	1	1	-	3
De 27 años	1	2	7	-	-	-	1	-	1
De 28 años	-	1	2	1	1	-	-	-	2
De 29 años	-	1	5	-	-	-	-	-	2
De 30 y más años	1	2	15	1	2	1	1	2	13

## 1.2. POBLACIÓN QUE ESTÁ CURSANDO ESTUDIOS SEGÚN EDAD Y CLASE DE ENSEÑANZA. HOMBRES. (VIVIENDAS FAMILIARES). (Continúa)

EDAD	TOTAL	ENSEÑANZA PREESCOLAR	PRIMER GRADO		SEGUNDO GRADO				
			E.G.B. de 1º a 5º	Educa-ción Especial	1º ciclo	2º ciclo			Otras ense. de 2º grado
					E.G.B. de 6º a 8º	F.P. de 1º grado	F.P. de 2º grado	B.U.P y C.O.U	
TOTAL	2.440	341	795	13	530	159	110	284	6
Menores de 4 años	85	85	-	-	-	-	-	-	-
De 4 años	116	116	-	-	-	-	-	-	-
De 5 años	125	125	-	-	-	-	-	-	-
De 6 años	117	15	101	1	-	-	-	-	-
De 7 años	151	-	151	-	-	-	-	-	-
De 8 años	146	-	146	-	-	-	-	-	-
De 9 años	143	-	142	1	-	-	-	-	-
De 10 años	175	-	174	1	-	-	-	-	-
De 11 años	135	-	52	1	82	-	-	-	-
De 12 años	167	-	17	-	150	-	-	-	-
De 13 años	181	-	7	-	174	-	-	-	-
De 14 años	165	-	1	2	82	31	-	49	-
De 15 años	154	-	-	-	28	54	-	71	-
De 16 años	120	-	-	-	6	38	11	65	-
De 17 años	82	-	-	-	2	19	13	48	-
De 18 años	84	-	-	2	-	9	36	22	-
De 19 años	62	-	-	-	2	6	21	14	1
De 20 años	39	-	-	-	1	-	12	7	-
De 21 años	45	-	-	2	-	2	6	3	-
De 22 años	29	-	-	-	-	-	4	-	-
De 23 años	23	-	-	1	-	-	2	-	1
De 24 años	15	-	-	-	-	-	-	-	1
De 25 años	19	-	-	-	-	-	1	-	2
De 26 años	17	-	-	-	-	-	-	2	1
De 27 años	8	-	-	-	1	-	-	-	-
De 28 años	7	-	-	-	-	-	-	2	-
De 29 años	2	-	-	-	-	-	-	-	-
De 30 y más años	28	-	4	2	2	-	4	1	-



## 1.2. POBLACIÓN QUE ESTÁ CURSANDO ESTUDIOS SEGÚN EDAD Y CLASE DE ENSEÑANZA. HOMBRES. (VIVIENDAS FAMILIARES). (Conclusión)

EDAD	TERCER GRADO							NO CLASIFICABLES	
	Arquitectura e ingeniería técnica	Otras escuelas universitarias	Facultad o colegio universitario	Escuela técnica superior	Doctorado	Postgraduado o especialización	Otras enseñanzas de 3 <sup>er</sup> grado	F.P. ocupacional	Otras enseñanzas
TOTAL	35	25	96	18	3	2	10	-	13
Menores de 4 años	-	-	-	-	-	-	-	-	-
De 4 años	-	-	-	-	-	-	-	-	-
De 5 años	-	-	-	-	-	-	-	-	-
De 6 años	-	-	-	-	-	-	-	-	-
De 7 años	-	-	-	-	-	-	-	-	-
De 8 años	-	-	-	-	-	-	-	-	-
De 9 años	-	-	-	-	-	-	-	-	-
De 10 años	-	-	-	-	-	-	-	-	-
De 11 años	-	-	-	-	-	-	-	-	-
De 12 años	-	-	-	-	-	-	-	-	-
De 13 años	-	-	-	-	-	-	-	-	-
De 14 años	-	-	-	-	-	-	-	-	-
De 15 años	-	-	-	-	-	-	-	-	1
De 16 años	-	-	-	-	-	-	-	-	-
De 17 años	-	-	-	-	-	-	-	-	-
De 18 años	5	2	6	-	-	-	1	-	1
De 19 años	4	4	8	1	-	-	1	-	-
De 20 años	5	5	5	-	-	-	3	-	1
De 21 años	6	2	19	2	-	-	1	-	2
De 22 años	5	3	13	3	-	-	1	-	-
De 23 años	3	2	8	4	-	-	-	-	2
De 24 años	3	1	6	4	-	-	-	-	-
De 25 años	2	3	6	2	-	1	-	-	2
De 26 años	1	-	10	-	1	1	1	-	-
De 27 años	1	2	3	-	-	-	1	-	-
De 28 años	-	-	2	1	-	-	-	-	2
De 29 años	-	-	2	-	-	-	-	-	-
De 30 y más años	-	1	8	1	2	-	1	-	2

### 1.3. POBLACIÓN QUE ESTÁ CURSANDO ESTUDIOS SEGÚN EDAD Y CLASE DE ENSEÑANZA. MUJERES. (VIVIENDAS FAMILIARES). (Continúa)

EDAD	TOTAL	ENSE- ÑANZA PREES- COLAR	PRIMER GRADO		SEGUNDO GRADO				
			E.G.B. de 1º a 5º	Educa- ción Especial	1º ciclo	2º ciclo			Otras ense. de 2º grado
					E.G.B. de 6º a 8º	F.P. de 1º grado	F.P. de 2º grado	B.U.P y C.O.U	
TOTAL	2.482	326	768	18	524	129	97	349	13
Menores de 4 años	63	63	-	-	-	-	-	-	-
De 4 años	106	106	-	-	-	-	-	-	-
De 5 años	128	128	-	-	-	-	-	-	-
De 6 años	119	29	89	1	-	-	-	-	-
De 7 años	150	-	149	1	-	-	-	-	-
De 8 años	134	-	134	-	-	-	-	-	-
De 9 años	151	-	151	-	-	-	-	-	-
De 10 años	178	-	175	2	-	-	-	-	-
De 11 años	161	-	43	-	118	-	-	-	-
De 12 años	168	-	12	-	156	-	-	-	-
De 13 años	143	-	5	1	137	-	-	-	-
De 14 años	160	-	-	1	71	18	-	70	-
De 15 años	150	-	1	2	19	52	-	73	-
De 16 años	124	-	-	-	5	23	8	85	2
De 17 años	95	-	-	1	3	14	15	59	-
De 18 años	85	-	-	1	1	5	18	33	-
De 19 años	79	-	1	-	2	4	19	19	-
De 20 años	55	-	2	1	1	4	9	3	1
De 21 años	40	-	-	-	-	2	11	-	2
De 22 años	42	-	1	1	1	2	2	-	-
De 23 años	23	-	-	-	-	3	3	-	1
De 24 años	28	-	-	-	2	-	7	2	1
De 25 años	16	-	-	-	-	-	-	1	1
De 26 años	15	-	-	-	-	1	-	1	-
De 27 años	6	-	-	-	1	-	-	-	-
De 28 años	6	-	-	-	-	1	2	1	-
De 29 años	6	-	-	-	-	-	-	-	-
De 30 y más años	51	-	5	6	7	-	3	2	5

### 1.3. POBLACIÓN QUE ESTÁ CURSANDO ESTUDIOS SEGÚN EDAD Y CLASE DE ENSEÑANZA. MUJERES. (VIVIENDAS FAMILIARES). (Conclusión)

EDAD	TERCER GRADO							NO CLASIFICABLES	
	Arquitectura e ingeniería técnica	Otras escuelas universitarias	Facultad o colegio universitario	Escuela técnica superior	Doctorado	Postgraduado o especialización	Otras enseñanzas de 3 <sup>er</sup> grado	F.P. ocupacional	Otras enseñanzas
TOTAL	5	56	133	7	2	1	4	8	42
Menores de 4 años	-	-	-	-	-	-	-	-	-
De 4 años	-	-	-	-	-	-	-	-	-
De 5 años	-	-	-	-	-	-	-	-	-
De 6 años	-	-	-	-	-	-	-	-	-
De 7 años	-	-	-	-	-	-	-	-	-
De 8 años	-	-	-	-	-	-	-	-	-
De 9 años	-	-	-	-	-	-	-	-	-
De 10 años	-	-	-	-	-	-	-	-	1
De 11 años	-	-	-	-	-	-	-	-	-
De 12 años	-	-	-	-	-	-	-	-	-
De 13 años	-	-	-	-	-	-	-	-	-
De 14 años	-	-	-	-	-	-	-	-	-
De 15 años	-	-	-	-	-	-	-	1	2
De 16 años	-	-	-	-	-	-	-	-	1
De 17 años	-	-	-	-	-	-	-	-	3
De 18 años	-	4	16	1	-	-	2	2	2
De 19 años	-	10	20	2	-	-	1	-	1
De 20 años	-	10	20	1	-	-	-	1	2
De 21 años	-	7	13	-	-	-	1	1	3
De 22 años	2	10	18	1	-	-	-	-	4
De 23 años	1	2	9	2	-	-	-	-	2
De 24 años	-	5	9	-	-	-	-	-	2
De 25 años	1	4	6	-	-	-	-	1	2
De 26 años	-	1	8	-	1	-	-	-	3
De 27 años	-	-	4	-	-	-	-	-	1
De 28 años	-	1	-	-	1	-	-	-	-
De 29 años	-	1	3	-	-	-	-	-	2
De 30 y más años	1	1	7	-	-	1	-	2	11

## 2.1. POBLACIÓN QUE ESTÁ CURSANDO ESTUDIOS SEGÚN CLASE DE ENSEÑANZA Y ESTADO CIVIL. AMBOS SEXOS. (VIVIENDAS FAMILIARES).

CLASE DE ENSEÑANZA	TOTAL	Solteros	Casados	Viudos	Separados	Divorciados
TOTAL	4.922	4.847	63	4	6	2
ENSEÑANZA PREESCOLAR	667	667	-	-	-	-
ENSEÑANZAS DE PRIMER GRADO	1.594	1.586	7	1	-	-
ENSEÑANZAS DE SEGUNDO GRADO	2.201	2.170	21	3	6	1
Primer Ciclo	1.054	1.045	7	1	1	-
Segundo Ciclo	1.128	1.112	12	-	4	-
Otras enseñanzas de segundo grado	19	13	2	2	1	1
ENSEÑANZAS DE TERCER GRADO	397	376	20	-	-	1
Escuelas Universitarias y equivalentes	121	115	6	-	-	-
Facultades y Escuelas Técnicas Superiores	254	243	10	-	-	1
Estudios de Doctorado y Especialización	8	5	3	-	-	-
Otras enseñanzas de tercer grado	14	13	1	-	-	-
ENSEÑANZAS NO CLASIFICABLES	63	48	15	-	-	-

## 2.2. POBLACIÓN QUE ESTÁ CURSANDO ESTUDIOS SEGÚN CLASE DE ENSEÑANZA Y ESTADO CIVIL. HOMBRES. (VIVIENDAS FAMILIARES).

CLASE DE ENSEÑANZA	TOTAL	Solteros	Casados	Viudos	Separados	Divorciados
TOTAL	2.440	2.418	20	1	1	-
ENSEÑANZA PREESCOLAR	341	341	-	-	-	-
ENSEÑANZAS DE PRIMER GRADO	808	805	2	1	-	-
ENSEÑANZAS DE SEGUNDO GRADO	1.089	1.084	4	-	1	-
Primer Ciclo	530	528	2	-	-	-
Segundo Ciclo	553	550	2	-	1	-
Otras enseñanzas de segundo grado	6	6	-	-	-	-
ENSEÑANZAS DE TERCER GRADO	189	176	13	-	-	-
Escuelas Universitarias y equivalentes	60	57	3	-	-	-
Facultades y Escuelas Técnicas Superiores	114	107	7	-	-	-
Estudios de Doctorado y Especialización	5	3	2	-	-	-
Otras enseñanzas de tercer grado	10	9	1	-	-	-
ENSEÑANZAS NO CLASIFICABLES	13	12	1	-	-	-

### 2.3. POBLACIÓN QUE ESTÁ CURSANDO ESTUDIOS SEGÚN CLASE DE ENSEÑANZA Y ESTADO CIVIL. MUJERES. (VIVIENDAS FAMILIARES).

CLASE DE ENSEÑANZA	TOTAL	Solteras	Casadas	Viudas	Separadas	Divorciadas
TOTAL	2.482	2.429	43	3	5	2
ENSEÑANZA PREESCOLAR	326	326	-	-	-	-
ENSEÑANZAS DE PRIMER GRADO	786	781	5	-	-	-
ENSEÑANZAS DE SEGUNDO GRADO	1.112	1.086	17	3	5	1
Primer Ciclo	524	517	5	1	1	-
Segundo Ciclo	575	562	10	-	3	-
Otras enseñanzas de segundo grado	13	7	2	2	1	1
ENSEÑANZAS DE TERCER GRADO	208	200	7	-	-	1
Escuelas Universitarias y equivalentes	61	58	3	-	-	-
Facultades y Escuelas Técnicas Superiores	140	136	3	-	-	1
Estudios de Doctorado y Especialización	3	2	1	-	-	-
Otras enseñanzas de tercer grado	4	4	-	-	-	-
ENSEÑANZAS NO CLASIFICABLES	50	36	14	-	-	-

### G.4. POBLACIÓN SEGÚN ESTUDIOS EN CURSO Y SEXO.

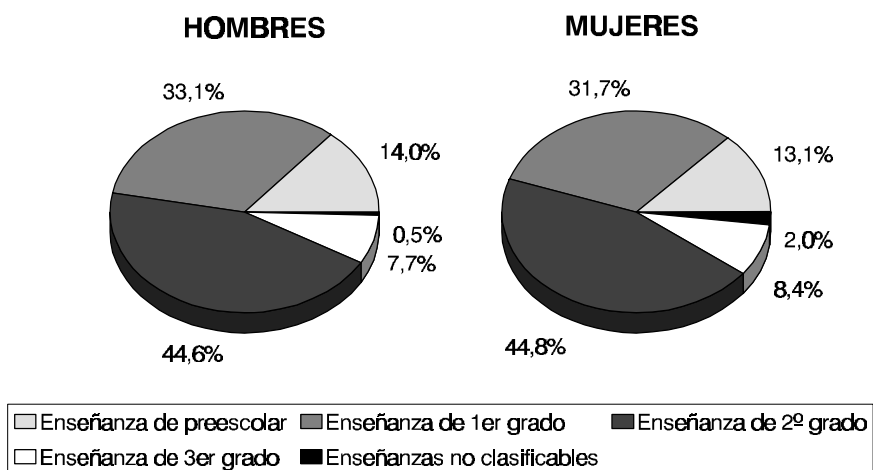

### 3.1. TASAS DE ESCOLARIDAD DE LA POBLACIÓN DE 4 Y MÁS AÑOS SEGÚN CLASE DE ENSEÑANZA Y EDAD. AMBOS SEXOS. (VIVIENDAS FAMILIARES).

CLASE DE ENSEÑANZA	TOTAL	Por cien habitantes						
		De 4 a 5 años	De 6 a 9 años	De 10 a 13 años	De 14 a 17 años	De 18 a 24 años	De 25 a 29 años	De 30 y más años
TOTAL	23,83	94,06	99,73	99,39	75,81	26,76	5,90	0,68
ENSEÑANZA PREESCOLAR	2,59	94,06	3,95	-	-	-	-	-
Jardín de Infancia y Párvulos	2,59	94,06	3,95	-	-	-	-	-
ENSEÑANZA DE PRIMER GRADO	7,96	-	95,78	37,23	0,58	0,49	-	0,15
EGB (Cursos de 1º a 5º)	7,80	-	95,42	36,85	0,14	0,16	-	0,08
Educación Especial	0,15	-	0,36	0,38	0,43	0,33	-	0,07
ENSEÑANZAS DE SEGUNDO GRADO	10,99	-	-	62,08	74,66	12,70	1,04	0,21
Primer Ciclo (EGB de 6º a 8º)	5,26	-	-	62,08	15,60	0,41	0,12	0,08
Segundo Ciclo	5,63	-	-	-	58,92	11,96	0,69	0,09
Formación Profesional de primer grado	1,44	-	-	-	17,98	1,53	0,12	-
Formación Profesional de segundo grado	1,03	-	-	-	3,39	6,19	0,17	0,06
BUP Y COU	3,16	-	-	-	37,55	4,25	0,40	0,03
Otras enseñanzas de segundo grado	0,09	-	-	-	0,14	0,33	0,23	0,04
ENSEÑANZAS DE TERCER GRADO	1,98	-	-	-	-	12,49	4,11	0,20
Escuelas Universitarias y equivalentes	0,60	-	-	-	-	4,16	0,98	0,03
Estudios de Arquit. e Ingenier. Técnicas	0,20	-	-	-	-	1,40	0,29	0,01
Otras Escuelas Universitarias	0,40	-	-	-	-	2,76	0,69	0,02
Enseñanzas Universitarias	1,38	-	-	-	-	8,33	3,12	0,17
Estudios de Facult. o Coleg. Univer	1,14	-	-	-	-	7,01	2,54	0,13
Estudios de Escuelas Téc. Superiores	0,12	-	-	-	-	0,87	0,17	0,01
Estudios de Doctorado	0,02	-	-	-	-	-	0,17	0,02
Estudios de Postg.o especial. licenciados	0,01	-	-	-	-	-	0,12	0,01
Otras enseñanzas de tercer grado	0,07	-	-	-	-	0,45	0,12	0,01
ENSEÑANZAS NO CLASIFICABLES	0,31	-	-	0,08	0,58	1,07	0,75	0,13
Formación Profesional Ocupacional	0,04	-	-	-	0,07	0,16	0,06	0,02
Otras enseñanzas	0,27	-	-	0,08	0,51	0,91	0,69	0,11

### 3.2. TASAS DE ESCOLARIDAD DE LA POBLACIÓN DE 4 Y MÁS AÑOS SEGÚN CLASE DE ENSEÑANZA Y EDAD. HOMBRES. (VIVIENDAS FAMILIARES).

CLASE DE ENSEÑANZA	TOTAL	Por cien habitantes						
		De 4 a 5 años	De 6 a 9 años	De 10 a 13 años	De 14 a 17 años	De 18 a 24 años	De 25 a 29 años	De 30 y más años
TOTAL	23,74	95,63	99,46	99,40	73,48	24,92	5,95	0,50
ENSEÑANZA PREESCOLAR	2,58	95,63	2,68	-	-	-	-	-
Jardín de Infancia y Párvulos	2,58	95,63	2,68	-	-	-	-	-
ENSEÑANZA DE PRIMER GRADO	8,15	-	96,79	38,07	0,42	0,42	-	0,11
EGB (Cursos de 1º a 5º)	8,01	-	96,43	37,76	0,14	-	-	0,07
Educación Especial	0,13	-	0,36	0,30	0,28	0,42	-	0,04
ENSEÑANZAS DE SEGUNDO GRADO	10,98	-	-	61,33	72,92	12,58	1,01	0,12
Primer Ciclo (EGB de 6º a 8º)	5,34	-	-	61,33	16,64	0,25	0,11	0,04
Segundo Ciclo	5,58	-	-	-	56,28	12,08	0,56	0,09
Formación Profesional de primer grado	1,60	-	-	-	20,03	1,43	-	-
Formación Profesional de segundo grado	1,11	-	-	-	3,39	6,80	0,11	0,07
BUP Y COU	2,86	-	-	-	32,86	3,86	0,45	0,02
Otras enseñanzas de segundo grado	0,06	-	-	-	-	0,25	0,34	-
ENSEÑANZAS DE TERCER GRADO	1,91	-	-	-	-	11,41	4,49	0,23
Escuelas Universitarias y equivalentes	0,60	-	-	-	-	4,19	1,01	0,02
Estudios de Arquit. e Ingenier. Técnicas	0,35	-	-	-	-	2,60	0,45	-
Otras Escuelas Universitarias	0,25	-	-	-	-	1,59	0,56	0,02
Enseñanzas Universitarias	1,30	-	-	-	-	7,21	3,48	0,21
Estudios de Facult. o Coleg. Univer	0,97	-	-	-	-	5,45	2,58	0,14
Estudios de Escuelas Téc. Superiores	0,18	-	-	-	-	1,17	0,34	0,02
Estudios de Doctorado	0,03	-	-	-	-	-	0,11	0,04
Estudios de Postg.o especial. licenciados	0,02	-	-	-	-	-	0,22	-
Otras enseñanzas de tercer grado	0,10	-	-	-	-	0,59	0,22	0,02
ENSEÑANZAS NO CLASIFICABLES	0,13	-	-	-	0,14	0,50	0,45	0,04
Formación Profesional Ocupacional	-	-	-	-	-	-	-	-
Otras enseñanzas	0,13	-	-	-	0,14	0,50	0,45	0,04

### 3.3. TASAS DE ESCOLARIDAD DE LA POBLACIÓN DE 4 Y MÁS AÑOS SEGÚN CLASE DE ENSEÑANZA Y EDAD. MUJERES. (VIVIENDAS FAMILIARES).

CLASE DE ENSEÑANZA	TOTAL	Por cien habitantes						
		De 4 a 5 años	De 6 a 9 años	De 10 a 13 años	De 14 a 17 años	De 18 a 24 años	De 25 a 29 años	De 30 y más años
TOTAL	23,92	92,49	100,00	99,39	78,25	28,55	5,85	0,86
ENSEÑANZA PREESCOLAR	2,60	92,49	5,23	-	-	-	-	-
Jardín de Infancia y Párulos	2,60	92,49	5,23	-	-	-	-	-
ENSEÑANZA DE PRIMER GRADO	7,77	-	94,77	36,39	0,74	0,57	-	0,19
EGB (Cursos de 1º a 5º)	7,59	-	94,40	35,93	0,15	0,32	-	0,08
Educación Especial	0,18	-	0,36	0,46	0,59	0,24	-	0,10
ENSEÑANZAS DE SEGUNDO GRADO	11,00	-	-	62,84	76,48	12,81	1,07	0,29
Primer Ciclo (EGB de 6º a 8º)	5,18	-	-	62,84	14,50	0,57	0,12	0,12
Segundo Ciclo	5,69	-	-	-	61,69	11,84	0,84	0,08
Formación Profesional de primer grado	1,28	-	-	-	15,83	1,62	0,24	-
Formación Profesional de segundo grado	0,96	-	-	-	3,40	5,60	0,24	0,05
BUP Y COU	3,45	-	-	-	42,46	4,62	0,36	0,03
Otras enseñanzas de segundo grado	0,13	-	-	-	0,30	0,41	0,12	0,08
ENSEÑANZAS DE TERCER GRADO	2,06	-	-	-	-	13,54	3,70	0,17
Escuelas Universitarias y equivalentes	0,60	-	-	-	-	4,14	0,95	0,03
Estudios de Arquit. e Ingenier. Técnicas	0,05	-	-	-	-	0,24	0,12	0,02
Otras Escuelas Universitarias	0,55	-	-	-	-	3,89	0,84	0,02
Enseñanzas Universitarias	1,45	-	-	-	-	9,41	2,74	0,14
Estudios de Facult. o Coleg. Univer	1,32	-	-	-	-	8,52	2,51	0,12
Estudios de Escuelas Téc. Superiores	0,07	-	-	-	-	0,57	-	-
Estudios de Doctorado	0,02	-	-	-	-	-	0,24	-
Estudios de Postg.o especial. licenciados	0,01	-	-	-	-	-	-	0,02
Otras enseñanzas de tercer grado	0,04	-	-	-	-	0,32	-	-
ENSEÑANZAS NO CLASIFICABLES	0,49	-	-	0,15	1,04	1,62	1,07	0,22
Formación Profesional Ocupacional	0,08	-	-	-	0,15	0,32	0,12	0,03
Otras enseñanzas	0,42	-	-	0,15	0,89	1,30	0,95	0,19



#### 4.1. POBLACIÓN DE 10 Y MÁS AÑOS SEGÚN NIVEL DE INSTRUCCIÓN Y EDAD. AMBOS SEXOS. (Continúa)

NIVEL DE INSTRUCCIÓN	TOTAL	De 10 a 14 años	De 15 a 19 años	De 20 a 24 años	De 25 a 29 años	De 30 a 34 años	De 35 a 39 años	De 40 a 44 años	De 45 a 49 años
TOTAL	18.599	1.655	1.734	1.739	1.730	1.608	1.203	1.106	995
NO SABE LEER O ESCRIBIR	1.176	2	2	8	7	22	16	16	37
SIN ESTUDIOS	6.200	495	24	38	61	123	261	383	494
PRIMER GRADO	4.752	986	263	252	345	538	520	466	323
Estudios primarios o cinco cursos aprobados de EGB o equivalentes	4.752	986	263	252	345	538	520	466	323
SEGUNDO GRADO	5.741	172	1.445	1.378	1.160	737	302	185	101
Bachillerato elemental (General, laboral o técnico)									
Graduado escolar, EGB completa o equivalente	3.705	172	1.067	797	744	433	170	116	64
FP primer grado									
Oficialía Industrial	517	-	154	130	88	73	24	18	7
FP segundo grado									
Maestría Industrial	436	-	9	131	134	99	32	13	7
Bachiller Superior, BUP	1.030	-	214	316	185	126	73	35	18
Otras Titulaciones Medias	53	-	1	4	9	6	3	3	5
TERCER GRADO	730	-	-	63	157	188	104	56	40
Arquitecto e Ingeniero									
Técnicos y Diplomados de Escuelas Técnicas Superiores	56	-	-	8	10	12	6	6	4
Diplomados de Escuelas Universitarias y Diplomados de Facultades y Colegios Universitarios	387	-	-	46	70	101	54	33	17
Arquitectos e Ingenieros Superiores	10	-	-	-	1	4	1	1	3
Licenciados Universitarios	245	-	-	9	75	65	39	10	12
Titulados de Estudios Superiores no universitarios	10	-	-	-	1	-	-	1	3
Doctorado	4	-	-	-	-	-	-	2	-
Titulaciones de Estudios de Postgraduado o Especialización para Licenciados	18	-	-	-	-	6	4	3	1

#### 4.1. POBLACIÓN DE 10 Y MÁS AÑOS SEGÚN NIVEL DE INSTRUCCIÓN Y EDAD. AMBOS SEXOS. (Conclusión)

NIVEL DE INSTRUCCIÓN	De 50 a 54 años	De 55 a 59 años	De 60 a 64 años	De 65 a 69 años	De 70 a 74 años	De 75 a 79 años	De 80 a 84 años	De 85 y más años
TOTAL	1.044	1.214	1.349	1.105	783	604	443	287
NO SABE LEER O ESCRIBIR	71	116	165	176	139	158	149	92
SIN ESTUDIOS	606	774	901	730	514	369	256	171
PRIMER GRADO Estudios primarios o cinco cursos aprobados de EGB o equivalentes	269	236	213	148	93	48	32	20
SEGUNDO GRADO Bachillerato elemental (General, laboral o técnico) Graduado escolar, EGB completa o equivalente	69	62	48	35	21	21	3	2
FP primer grado Oficialía Industrial	12	3	3	1	1	1	1	1
FP segundo grado Maestría Industrial	5	2	2	1	1	-	-	-
Bachiller Superior, BUP	15	17	8	7	9	6	-	1
Otras Titulaciones Medias	5	5	5	3	1	2	1	-
TERCER GRADO Arquitecto e Ingeniero Técnicos y Diplomados de Escuelas Técnicas Superiores	29	26	22	16	16	8	3	2
Diplomados de Escuelas Universitarias y Diplomados de Facultades y Colegios Universitarios	14	13	9	13	9	5	1	2
Arquitectos e Ingenieros Superiores	-	-	-	-	-	-	-	-
Licenciados Universitarios	11	8	8	2	4	1	1	-
Titulados de Estudios Superiores no universitarios	-	2	2	-	-	1	-	-
Doctorado	-	-	-	-	1	1	-	-
Titulaciones de Estudios de Postgrado o Especialización para Licenciados	1	2	-	-	1	-	-	-

## 4.2. POBLACIÓN DE 10 Y MÁS AÑOS SEGÚN NIVEL DE INSTRUCCIÓN Y EDAD. HOMBRES. (Continúa)

NIVEL DE INSTRUCCIÓN	TOTAL	De 10 a 14 años	De 15 a 19 años	De 20 a 24 años	De 25 a 29 años	De 30 a 34 años	De 35 a 39 años	De 40 a 44 años	De 45 a 49 años
TOTAL	9.156	837	868	858	891	818	613	521	508
NO SABE LEER O ESCRIBIR	312	-	1	3	-	12	5	4	13
SIN ESTUDIOS	3.042	256	6	17	37	57	117	151	223
PRIMER GRADO	2.400	498	152	135	174	248	250	222	177
Estudios primarios o cinco cursos aprobados de EGB o equivalentes	2.400	498	152	135	174	248	250	222	177
SEGUNDO GRADO	3.005	83	709	678	607	405	184	110	67
Bachillerato elemental (General, laboral o técnico) Graduado escolar, EGB completa o equivalente	1.927	83	529	403	408	226	96	64	38
FP primer grado									
Oficialía Industrial	270	-	90	66	36	35	16	11	4
FP segundo grado									
Maestría Industrial	241	-	6	53	66	65	23	11	7
Bachiller Superior, BUP	535	-	84	155	94	75	47	23	14
Otras Titulaciones Medias	32	-	-	1	3	4	2	1	4
TERCER GRADO	397	-	-	25	73	96	57	34	28
Arquitecto e Ingeniero Técnicos y Diplomados de Escuelas Técnicas Superiores	52	-	-	6	10	11	6	6	3
Diplomados de Escuelas Universitarias y Diplomados de Facultades y Colegios Universitarios	159	-	-	15	27	40	21	16	8
Arquitectos e Ingenieros Superiores	10	-	-	-	1	4	1	1	3
Licenciados Universitarios	148	-	-	4	34	36	25	6	12
Titulados de Estudios Superiores no universitarios	7	-	-	-	1	-	-	-	1
Doctorado	4	-	-	-	-	-	-	2	-
Titulaciones de Estudios de Postgrado o Especialización para Licenciados	17	-	-	-	-	5	4	3	1

## 4.2. POBLACIÓN DE 10 Y MÁS AÑOS SEGÚN NIVEL DE INSTRUCCIÓN Y EDAD. HOMBRES. (Conclusión)

NIVEL DE INSTRUCCIÓN	De 50 a 54 años	De 55 a 59 años	De 60 a 64 años	De 65 a 69 años	De 70 a 74 años	De 75 a 79 años	De 80 a 84 años	De 85 y más años
TOTAL	481	618	668	556	361	268	184	106
NO SABE LEER O ESCRIBIR	16	38	46	48	33	31	35	27
SIN ESTUDIOS	269	397	458	397	261	193	132	71
PRIMER GRADO	145	124	113	79	41	23	12	7
Estudios primarios o cinco cursos aprobados de EGB o equivalentes	145	124	113	79	41	23	12	7
SEGUNDO GRADO	36	37	34	23	15	15	2	-
Bachillerato elemental (General, laboral o técnico)								
Graduado escolar, EGB completa o equivalente	16	15	20	15	6	7	1	-
FP primer grado								
Oficialía Industrial	5	3	1	1	1	1	-	-
FP segundo grado								
Maestría Industrial	4	2	2	1	1	-	-	-
Bachiller Superior, BUP	7	12	7	5	6	6	-	-
Otras Titulaciones Medias	4	5	4	1	1	1	1	-
TERCER GRADO	15	22	17	9	11	6	3	1
Arquitecto e Ingeniero								
Técnicos y Diplomados de Escuelas Técnicas Superiores	3	1	3	1	1	-	1	-
Diplomados de Escuelas Universitarias y Diplomados de Facultades y Colegios Universitarios	3	9	4	7	4	3	1	1
Arquitectos e Ingenieros Superiores	-	-	-	-	-	-	-	-
Licenciados Universitarios	8	8	8	1	4	1	1	-
Titulados de Estudios Superiores no universitarios	-	2	2	-	-	1	-	-
Doctorado	-	-	-	-	1	1	-	-
Titulaciones de Estudios de Postgrado o Especialización para Licenciados	1	2	-	-	1	-	-	-

### 4.3. POBLACIÓN DE 10 Y MÁS AÑOS SEGÚN NIVEL DE INSTRUCCIÓN Y EDAD. MUJERES. (Continúa)

NIVEL DE INSTRUCCIÓN	TOTAL	De 10 a 14 años	De 15 a 19 años	De 20 a 24 años	De 25 a 29 años	De 30 a 34 años	De 35 a 39 años	De 40 a 44 años	De 45 a 49 años
TOTAL	9.443	818	866	881	839	790	590	585	487
NO SABE LEER O ESCRIBIR	864	2	1	5	7	10	11	12	24
SIN ESTUDIOS	3.158	239	18	21	24	66	144	232	271
PRIMER GRADO	2.352	488	111	117	171	290	270	244	146
Estudios primarios o cinco cursos aprobados de EGB o equivalentes	2.352	488	111	117	171	290	270	244	146
SEGUNDO GRADO	2.736	89	736	700	553	332	118	75	34
Bachillerato elemental (General, laboral o técnico)									
Graduado escolar, EGB completa o equivalente	1.778	89	538	394	336	207	74	52	26
FP primer grado									
Oficialía Industrial	247	-	64	64	52	38	8	7	3
FP segundo grado									
Maestría Industrial	195	-	3	78	68	34	9	2	-
Bachiller Superior, BUP	495	-	130	161	91	51	26	12	4
Otras Titulaciones Medias	21	-	1	3	6	2	1	2	1
TERCER GRADO	333	-	-	38	84	92	47	22	12
Arquitecto e Ingeniero									
Técnicos y Diplomados de Escuelas Técnicas Superiores	4	-	-	2	-	1	-	-	1
Diplomados de Escuelas Universitarias y Diplomados de Facultades y Colegios Universitarios	228	-	-	31	43	61	33	17	9
Arquitectos e Ingenieros Superiores	-	-	-	-	-	-	-	-	-
Licenciados Universitarios	97	-	-	5	41	29	14	4	-
Titulados de Estudios Superiores no universitarios	3	-	-	-	-	-	-	1	2
Doctorado	-	-	-	-	-	-	-	-	-
Titulaciones de Estudios de Postgraduado o Especialización para Licenciados	1	-	-	-	-	1	-	-	-

### 4.3. POBLACIÓN DE 10 Y MÁS AÑOS SEGÚN NIVEL DE INSTRUCCIÓN Y EDAD. MUJERES. (Conclusión)

NIVEL DE INSTRUCCIÓN	De 50 a 54 años	De 55 a 59 años	De 60 a 64 años	De 65 a 69 años	De 70 a 74 años	De 75 a 79 años	De 80 a 84 años	De 85 y más años
TOTAL	563	596	681	549	422	336	259	181
NO SABE LEER O ESCRIBIR	55	78	119	128	106	127	114	65
SIN ESTUDIOS	337	377	443	333	253	176	124	100
PRIMER GRADO	124	112	100	69	52	25	20	13
Estudios primarios o cinco cursos aprobados de EGB o equivalentes	124	112	100	69	52	25	20	13
SEGUNDO GRADO	33	25	14	12	6	6	1	2
Bachillerato elemental (General, laboral o técnico)								
Graduado escolar, EGB completa o equivalente	16	20	10	8	3	5	-	-
FP primer grado								
Oficialía Industrial	7	-	2	-	-	-	1	1
FP segundo grado								
Maestría Industrial	1	-	-	-	-	-	-	-
Bachiller Superior, BUP	8	5	1	2	3	-	-	1
Otras Titulaciones Medias	1	-	1	2	-	1	-	-
TERCER GRADO	14	4	5	7	5	2	-	1
Arquitecto e Ingeniero								
Técnicos y Diplomados de Escuelas Técnicas Superiores	-	-	-	-	-	-	-	-
Diplomados de Escuelas Universitarias y Diplomados de Facultades y Colegios Universitarios	11	4	5	6	5	2	-	1
Arquitectos e Ingenieros Superiores	-	-	-	-	-	-	-	-
Licenciados Universitarios	3	-	-	1	-	-	-	-
Titulados de Estudios Superiores no universitarios	-	-	-	-	-	-	-	-
Doctorado	-	-	-	-	-	-	-	-
Titulaciones de Estudios de Postgraduado o Especialización para Licenciados	-	-	-	-	-	-	-	-

## 5. POBLACIÓN DE 10 Y MÁS AÑOS SEGÚN NIVEL DE INSTRUCCIÓN Y GRUPOS DE EDAD, POR SEXO.

NIVEL DE INSTRUCCIÓN	TOTAL			De 10 a 16 años			De 17 a 25 años			De 26 y más años		
	Total	Hombres	Mujeres	Total	Hombres	Mujeres	Total	Hombres	Mujeres	Total	Hombres	Mujeres
TOTAL	18.599	9.156	9.443	2.381	1.207	1.174	3.101	1.521	1.580	13.117	6.428	6.689
NO SABE LEER O ESCRIBIR	1.176	312	864	3	1	2	10	3	7	1.163	308	855
SIN ESTUDIOS	6.200	3.042	3.158	504	257	247	62	28	34	5.634	2.757	2.877
PRIMER GRADO	4.752	2.400	2.352	1.123	580	543	436	232	204	3.193	1.588	1.605
Estudios primarios o cinco cursos aprobados de EGB o equivalentes	4.752	2.400	2.352	1.123	580	543	436	232	204	3.193	1.588	1.605
SEGUNDO GRADO	5.741	3.005	2.736	751	369	382	2.506	1.224	1.282	2.484	1.412	1.072
Bachillerato elemental (General, laboral o técnico)												
Graduado escolar, EGB completa o equivalente	3.705	1.927	1.778	728	358	370	1.465	734	731	1.512	835	677
FP primer grado												
Oficialía Industrial	517	270	247	19	11	8	287	153	134	211	106	105
FP segundo grado												
Maestría Industrial	436	241	195	-	-	-	174	71	103	262	170	92
Bachiller Superior, BUP	1.030	535	495	4	-	4	573	265	308	453	270	183
Otras Titulaciones Medias	53	32	21	-	-	-	7	1	6	46	31	15
TERCER GRADO	730	397	333	-	-	-	87	34	53	643	363	280
Arquitecto e Ingeniero												
Técnicos y Diplomados de Escuelas Técnicas Superiores	56	52	4	-	-	-	9	7	2	47	45	2
Diplomados de Escuelas Universitarias y Diplomados de Facultades y Colegios Universitarios	387	159	228	-	-	-	59	18	41	328	141	187
Arquitectos e Ingenieros Superiores	10	10	-	-	-	-	-	-	-	10	10	-
Licenciados Universitarios	245	148	97	-	-	-	19	9	10	226	139	87
Titulados de Estudios Superiores no universitarios	10	7	3	-	-	-	-	-	-	10	7	3
Doctorado	4	4	-	-	-	-	-	-	-	4	4	-
Titulaciones de Estudios de Postgrado o Especialización para Licenciados	18	17	1	-	-	-	-	-	-	18	17	1

## G.5. POBLACIÓN DE 10 Y MÁS AÑOS SEGÚN NIVEL DE INSTRUCCIÓN Y SEXO.

### HOMBRES

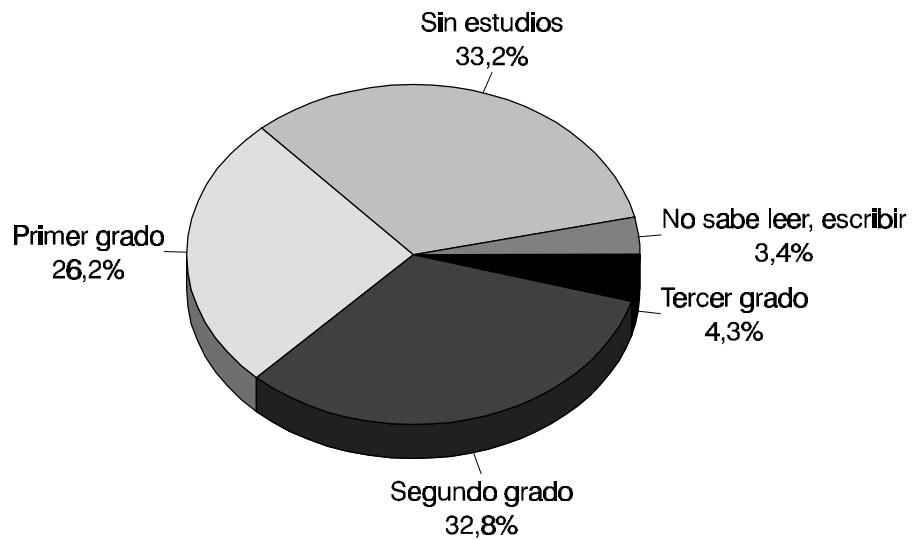

### MUJERES





## 6. POBLACIÓN DE 10 Y MÁS AÑOS SEGÚN NIVEL DE INSTRUCCIÓN, ESTADO CIVIL Y SEXO.

NIVEL DE INSTRUCCIÓN	TOTAL	Solteros	Casados	Viudos	Separados	Divorciados
<b>TOTAL</b>	18.599	6.801	10.509	1.203	62	24
NO SABE LEER O ESCRIBIR	1.176	171	680	321	1	3
SIN ESTUDIOS	6.200	1.003	4.465	716	14	2
PRIMER GRADO	4.752	1.743	2.863	119	22	5
SEGUNDO GRADO	5.741	3.607	2.078	32	18	6
Primer Ciclo	3.705	2.353	1.316	22	11	3
Segundo Ciclo	1.983	1.233	730	10	7	3
Otras Titulaciones Medias	53	21	32	-	-	-
TERCER GRADO	730	277	423	15	7	8
Escuelas Universitarias y equiv.	443	171	254	12	4	2
Facultades	255	102	146	-	3	4
Estudios de Doctorado y Especia.	22	2	17	1	-	2
Estudios Superiores no universitarios	10	2	6	2	-	-
<b>HOMBRES</b>	9.156	3.603	5.249	270	25	9
NO SABE LEER O ESCRIBIR	312	73	200	37	-	2
SIN ESTUDIOS	3.042	525	2.316	195	6	-
PRIMER GRADO	2.400	961	1.405	23	9	2
SEGUNDO GRADO	3.005	1.913	1.072	10	9	1
Primer Ciclo	1.927	1.278	637	6	5	1
Segundo Ciclo	1.046	623	415	4	4	-
Otras Titulaciones Medias	32	12	20	-	-	-
TERCER GRADO	397	131	256	5	1	4
Escuelas Universitarias y equiv.	211	74	134	3	-	-
Facultades	158	53	102	-	1	2
Estudios de Doctorado y Especia.	21	2	16	1	-	2
Estudios Superiores no universitarios	7	2	4	1	-	-
<b>MUJERES</b>	9.443	3.198	5.260	933	37	15
NO SABE LEER O ESCRIBIR	864	98	480	284	1	1
SIN ESTUDIOS	3.158	478	2.149	521	8	2
PRIMER GRADO	2.352	782	1.458	96	13	3
SEGUNDO GRADO	2.736	1.694	1.006	22	9	5
Primer Ciclo	1.778	1.075	679	16	6	2
Segundo Ciclo	937	610	315	6	3	3
Otras Titulaciones Medias	21	9	12	-	-	-
TERCER GRADO	333	146	167	10	6	4
Escuelas Universitarias y equiv.	232	97	120	9	4	2
Facultades	97	49	44	-	2	2
Estudios de Doctorado y Especia.	1	-	1	-	-	-
Estudios Superiores no universitarios	3	-	2	1	-	-

## 7.1. POBLACIÓN DE 10 Y MÁS AÑOS SEGÚN NIVEL DE INSTRUCCIÓN, ESTADO CIVIL Y EDAD. AMBOS SEXOS. (Continúa)

NIVEL DE INSTRUCCIÓN	TOTAL	De 10 a 14 años	De 15 a 19 años	De 20 a 24 años	De 25 a 29 años	De 30 a 34 años	De 35 a 39 años	De 40 a 44 años	De 45 a 49 años
<b>TOTAL</b>	18.599	1.655	1.734	1.739	1.730	1.608	1.203	1.106	995
No sabe leer o escribir	1.176	2	2	8	7	22	16	16	37
Sin estudios	6.200	495	24	38	61	123	261	383	494
Primer grado	4.752	986	263	252	345	538	520	466	323
Segundo grado	5.741	172	1.445	1.378	1.160	737	302	185	101
Tercer grado	730	-	-	63	157	188	104	56	40
<b>SOLTEROS</b>	6.801	1.654	1.701	1.460	803	303	129	90	65
No sabe leer o escribir	171	2	2	8	4	12	7	5	6
Sin estudios	1.003	495	22	30	21	27	23	26	31
Primer grado	1.743	986	254	176	105	62	38	26	14
Segundo grado	3.607	171	1.423	1.188	555	151	43	27	8
Tercer grado	277	-	-	58	118	51	18	6	6
<b>CASADOS - VIUDOS</b>	11.712	1	32	275	921	1.284	1.057	1.009	920
No sabe leer o escribir	1.001	-	-	-	3	10	9	11	29
Sin estudios	5.181	-	2	8	40	95	236	356	459
Primer grado	2.982	-	8	76	238	471	477	437	307
Segundo grado	2.110	1	22	186	601	577	257	155	92
Tercer grado	438	-	-	5	39	131	78	50	33
<b>SEPARADOS - DIVORCIADOS</b>	86	-	1	4	6	21	17	7	10
No sabe leer o escribir	4	-	-	-	-	-	-	-	2
Sin estudios	16	-	-	-	-	1	2	1	4
Primer grado	27	-	1	-	2	5	5	3	2
Segundo grado	24	-	-	4	4	9	2	3	1
Tercer grado	15	-	-	-	-	6	8	-	1

## 7.1. POBLACIÓN DE 10 Y MÁS AÑOS SEGÚN NIVEL DE INSTRUCCIÓN, ESTADO CIVIL Y EDAD. AMBOS SEXOS. (Conclusión)

NIVEL DE INSTRUCCIÓN	De 50 a 54 años	De 55 a 59 años	De 60 a 64 años	De 65 a 69 años	De 70 a 74 años	De 75 a 79 años	De 80 a 84 años	De 85 y más años
<b>TOTAL</b>	1.044	1.214	1.349	1.105	783	604	443	287
No sabe leer o escribir	71	116	165	176	139	158	149	92
Sin estudios	606	774	901	730	514	369	256	171
Primer grado	269	236	213	148	93	48	32	20
Segundo grado	69	62	48	35	21	21	3	2
Tercer grado	29	26	22	16	16	8	3	2
<b>SOLTEROS</b>	69	90	124	84	79	72	44	34
No sabe leer o escribir	7	19	25	12	16	26	14	6
Sin estudios	29	37	77	52	48	38	21	26
Primer grado	16	22	13	11	8	5	6	1
Segundo grado	11	9	7	7	3	1	2	1
Tercer grado	6	3	2	2	4	2	1	-
<b>CASADOS - VIUDOS</b>	968	1.118	1.221	1.020	703	532	398	253
No sabe leer o escribir	63	97	139	164	123	132	135	86
Sin estudios	576	734	822	677	465	331	235	145
Primer grado	248	211	199	137	85	43	26	19
Segundo grado	58	53	41	28	18	20	-	1
Tercer grado	23	23	20	14	12	6	2	2
<b>SEPARADOS - DIVORCIADOS</b>	7	6	4	1	1	-	1	-
No sabe leer o escribir	1	-	1	-	-	-	-	-
Sin estudios	1	3	2	1	1	-	-	-
Primer grado	5	3	1	-	-	-	-	-
Segundo grado	-	-	-	-	-	-	1	-
Tercer grado	-	-	-	-	-	-	-	-

## 7.2. POBLACIÓN DE 10 Y MÁS AÑOS SEGÚN NIVEL DE INSTRUCCIÓN, ESTADO CIVIL Y EDAD. HOMBRES. (Continúa)

NIVEL DE INSTRUCCIÓN	TOTAL	De 10 a 14 años	De 15 a 19 años	De 20 a 24 años	De 25 a 29 años	De 30 a 34 años	De 35 a 39 años	De 40 a 44 años	De 45 a 49 años
<b>TOTAL</b>	9.156	837	868	858	891	818	613	521	508
No sabe leer o escribir	312	-	1	3	-	12	5	4	13
Sin estudios	3.042	256	6	17	37	57	117	151	223
Primer grado	2.400	498	152	135	174	248	250	222	177
Segundo grado	3.005	83	709	678	607	405	184	110	67
Tercer grado	397	-	-	25	73	96	57	34	28
<b>SOLTEROS</b>	3.603	837	860	788	504	186	76	51	35
No sabe leer o escribir	73	-	1	3	-	8	2	1	5
Sin estudios	525	256	6	16	20	21	13	18	17
Primer grado	961	498	149	111	80	46	26	15	8
Segundo grado	1.913	83	704	634	347	87	26	12	3
Tercer grado	131	-	-	24	57	24	9	5	2
<b>CASADOS - VIUDOS</b>	5.519	-	8	70	384	624	534	466	468
No sabe leer o escribir	237	-	-	-	-	4	3	3	8
Sin estudios	2.511	-	-	1	17	36	104	133	203
Primer grado	1.428	-	3	24	93	200	223	205	169
Segundo grado	1.082	-	5	44	258	314	158	96	63
Tercer grado	261	-	-	1	16	70	46	29	25
<b>SEPARADOS - DIVORCIADOS</b>	34	-	-	-	3	8	3	4	5
No sabe leer o escribir	2	-	-	-	-	-	-	-	-
Sin estudios	6	-	-	-	-	-	-	-	3
Primer grado	11	-	-	-	1	2	1	2	-
Segundo grado	10	-	-	-	2	4	-	2	1
Tercer grado	5	-	-	-	-	2	2	-	1

## 7.2. POBLACIÓN DE 10 Y MÁS AÑOS SEGÚN NIVEL DE INSTRUCCIÓN, ESTADO CIVIL Y EDAD. HOMBRES. (Conclusión)

NIVEL DE INSTRUCCIÓN	De 50 a 54 años	De 55 a 59 años	De 60 a 64 años	De 65 a 69 años	De 70 a 74 años	De 75 a 79 años	De 80 a 84 años	De 85 y más años
<b>TOTAL</b>	481	618	668	556	361	268	184	106
No sabe leer o escribir	16	38	46	48	33	31	35	27
Sin estudios	269	397	458	397	261	193	132	71
Primer grado	145	124	113	79	41	23	12	7
Segundo grado	36	37	34	23	15	15	2	-
Tercer grado	15	22	17	9	11	6	3	1
<b>SOLTEROS</b>	34	52	68	34	28	28	15	7
No sabe leer o escribir	3	12	14	3	7	11	2	1
Sin estudios	19	24	43	26	16	15	9	6
Primer grado	5	9	7	4	-	1	2	-
Segundo grado	3	5	3	1	3	1	1	-
Tercer grado	4	2	1	-	2	-	1	-
<b>CASADOS - VIUDOS</b>	443	564	597	522	332	240	168	99
No sabe leer o escribir	12	26	31	45	26	20	33	26
Sin estudios	250	373	413	371	244	178	123	65
Primer grado	137	113	106	75	41	22	10	7
Segundo grado	33	32	31	22	12	14	-	-
Tercer grado	11	20	16	9	9	6	2	1
<b>SEPARADOS - DIVORCIADOS</b>	4	2	3	-	1	-	1	-
No sabe leer o escribir	1	-	1	-	-	-	-	-
Sin estudios	-	-	2	-	1	-	-	-
Primer grado	3	2	-	-	-	-	-	-
Segundo grado	-	-	-	-	-	-	1	-
Tercer grado	-	-	-	-	-	-	-	-

### 7.3. POBLACIÓN DE 10 Y MÁS AÑOS SEGÚN NIVEL DE INSTRUCCIÓN, ESTADO CIVIL Y EDAD. MUJERES. (Continúa)

NIVEL DE INSTRUCCIÓN	TOTAL	De 10 a 14 años	De 15 a 19 años	De 20 a 24 años	De 25 a 29 años	De 30 a 34 años	De 35 a 39 años	De 40 a 44 años	De 45 a 49 años
<b>TOTAL</b>	9.443	818	866	881	839	790	590	585	487
No sabe leer o escribir	864	2	1	5	7	10	11	12	24
Sin estudios	3.158	239	18	21	24	66	144	232	271
Primer grado	2.352	488	111	117	171	290	270	244	146
Segundo grado	2.736	89	736	700	553	332	118	75	34
Tercer grado	333	-	-	38	84	92	47	22	12
<b>SOLTEROS</b>	3.198	817	841	672	299	117	53	39	30
No sabe leer o escribir	98	2	1	5	4	4	5	4	1
Sin estudios	478	239	16	14	1	6	10	8	14
Primer grado	782	488	105	65	25	16	12	11	6
Segundo grado	1.694	88	719	554	208	64	17	15	5
Tercer grado	146	-	-	34	61	27	9	1	4
<b>CASADOS - VIUDOS</b>	6.193	1	24	205	537	660	523	543	452
No sabe leer o escribir	764	-	-	-	3	6	6	8	21
Sin estudios	2.670	-	2	7	23	59	132	223	256
Primer grado	1.554	-	5	52	145	271	254	232	138
Segundo grado	1.028	1	17	142	343	263	99	59	29
Tercer grado	177	-	-	4	23	61	32	21	8
<b>SEPARADOS - DIVORCIADOS</b>	52	-	1	4	3	13	14	3	5
No sabe leer o escribir	2	-	-	-	-	-	-	-	2
Sin estudios	10	-	-	-	-	1	2	1	1
Primer grado	16	-	1	-	1	3	4	1	2
Segundo grado	14	-	-	4	2	5	2	1	-
Tercer grado	10	-	-	-	-	4	6	-	-

### 7.3. POBLACIÓN DE 10 Y MÁS AÑOS SEGÚN NIVEL DE INSTRUCCIÓN, ESTADO CIVIL Y EDAD. MUJERES. (Conclusión)

NIVEL DE INSTRUCCIÓN	De 50 a 54 años	De 55 a 59 años	De 60 a 64 años	De 65 a 69 años	De 70 a 74 años	De 75 a 79 años	De 80 a 84 años	De 85 y más años
<b>TOTAL</b>	563	596	681	549	422	336	259	181
No sabe leer o escribir	55	78	119	128	106	127	114	65
Sin estudios	337	377	443	333	253	176	124	100
Primer grado	124	112	100	69	52	25	20	13
Segundo grado	33	25	14	12	6	6	1	2
Tercer grado	14	4	5	7	5	2	-	1
<b>SOLTEROS</b>	35	38	56	50	51	44	29	27
No sabe leer o escribir	4	7	11	9	9	15	12	5
Sin estudios	10	13	34	26	32	23	12	20
Primer grado	11	13	6	7	8	4	4	1
Segundo grado	8	4	4	6	-	-	1	1
Tercer grado	2	1	1	2	2	2	-	-
<b>CASADOS - VIUDOS</b>	525	554	624	498	371	292	230	154
No sabe leer o escribir	51	71	108	119	97	112	102	60
Sin estudios	326	361	409	306	221	153	112	80
Primer grado	111	98	93	62	44	21	16	12
Segundo grado	25	21	10	6	6	6	-	1
Tercer grado	12	3	4	5	3	-	-	1
<b>SEPARADOS - DIVORCIADOS</b>	3	4	1	1	-	-	-	-
No sabe leer o escribir	-	-	-	-	-	-	-	-
Sin estudios	1	3	-	1	-	-	-	-
Primer grado	2	1	1	-	-	-	-	-
Segundo grado	-	-	-	-	-	-	-	-
Tercer grado	-	-	-	-	-	-	-	-

## 8. POBLACIÓN DE 10 Y MÁS AÑOS Y TASAS DE ANALFABETISMO, SEGÚN EDAD Y SEXO.

EDAD	TOTAL		HOMBRES		MUJERES	
	Total	Tasa (*)	Total	Tasa (*)	Total	Tasa (*)
TOTAL	18.599	63,23	9.156	34,08	9.443	91,50
De 10 a 14 años	1.655	1,21	837	-	818	2,44
De 15 a 19 años	1.734	1,15	868	1,15	866	1,15
De 20 a 24 años	1.739	4,60	858	3,50	881	5,68
De 25 a 29 años	1.730	4,05	891	-	839	8,34
De 30 a 34 años	1.608	13,68	818	14,67	790	12,66
De 35 a 39 años	1.203	13,30	613	8,16	590	18,64
De 40 a 44 años	1.106	14,47	521	7,68	585	20,51
De 45 a 49 años	995	37,19	508	25,59	487	49,28
De 50 a 54 años	1.044	68,01	481	33,26	563	97,69
De 55 a 59 años	1.214	95,55	618	61,49	596	130,87
De 60 a 64 años	1.349	122,31	668	68,86	681	174,74
De 65 a 69 años	1.105	159,28	556	86,33	549	233,15
De 70 a 74 años	783	177,52	361	91,41	422	251,18
De 75 a 79 años	604	261,59	268	115,67	336	377,98
De 80 a 84 años	443	336,34	184	190,22	259	440,15
De 85 y más años	287	320,56	106	254,72	181	359,12

(\*) Por mil habitantes

### G.6. TASAS DE ANALFABETISMO SEGÚN EDAD Y SEXO.

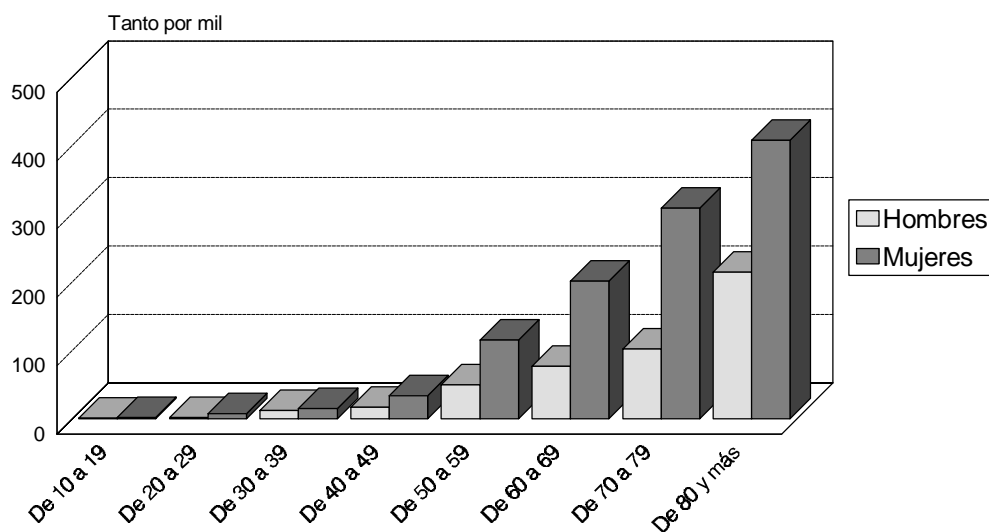



## 9. POBLACIÓN ESTUDIANTE QUE SIMULTÁNEAMENTE TRABAJA SEGÚN EDAD, SEXO Y CLASE DE ENSEÑANZA. (VIVIENDAS FAMILIARES).

EDAD	TOTAL	ENSEÑANZA PRE-ESCOLAR	PRIMER GRADO	SEGUNDO GRADO			TERCER GRADO	NO CLASIFICABLES
				Primer ciclo	Segundo ciclo	Otras enseñanzas de 2º grado		
<b>TOTAL</b>	24	-	-	1	7	1	6	9
De 16 a 19 años	-	-	-	-	-	-	-	-
De 20 a 24 años	11	-	-	1	4	1	2	3
De 25 a 29 años	7	-	-	-	2	-	3	2
De 30 a 34 años	6	-	-	-	1	-	1	4
De 35 a 39 años	-	-	-	-	-	-	-	-
De 40 a 44 años	-	-	-	-	-	-	-	-
De 45 a 49 años	-	-	-	-	-	-	-	-
De 50 a 54 años	-	-	-	-	-	-	-	-
De 55 a 59 años	-	-	-	-	-	-	-	-
De 60 a 64 años	-	-	-	-	-	-	-	-
De 65 y más años	-	-	-	-	-	-	-	-
<b>HOMBRES</b>	5	-	-	-	2	-	2	1
De 16 a 19 años	-	-	-	-	-	-	-	-
De 20 a 24 años	2	-	-	-	1	-	1	-
De 25 a 29 años	2	-	-	-	1	-	1	-
De 30 a 34 años	1	-	-	-	-	-	-	1
De 35 a 39 años	-	-	-	-	-	-	-	-
De 40 a 44 años	-	-	-	-	-	-	-	-
De 45 a 49 años	-	-	-	-	-	-	-	-
De 50 a 54 años	-	-	-	-	-	-	-	-
De 55 a 59 años	-	-	-	-	-	-	-	-
De 60 a 64 años	-	-	-	-	-	-	-	-
De 65 y más años	-	-	-	-	-	-	-	-
<b>MUJERES</b>	19	-	-	1	5	1	4	8
De 16 a 19 años	-	-	-	-	-	-	-	-
De 20 a 24 años	9	-	-	1	3	1	1	3
De 25 a 29 años	5	-	-	-	1	-	2	2
De 30 a 34 años	5	-	-	-	1	-	1	3
De 35 a 39 años	-	-	-	-	-	-	-	-
De 40 a 44 años	-	-	-	-	-	-	-	-
De 45 a 49 años	-	-	-	-	-	-	-	-
De 50 a 54 años	-	-	-	-	-	-	-	-
De 55 a 59 años	-	-	-	-	-	-	-	-
De 60 a 64 años	-	-	-	-	-	-	-	-
De 65 y más años	-	-	-	-	-	-	-	-

### **III. ACTIVIDAD ECONÓMICA**

# 1. POBLACIÓN SEGÚN EDAD, SEXO Y RELACIÓN CON LA ACTIVIDAD ECONÓMICA. (Continúa)

EDAD	TOTAL	ECONÓMICAMENTE ACTIVA			
		Total	Ocupados	Parados	
				Buscando 1 <sup>er</sup> empleo	Trabajado antes
<b>TOTAL</b>	21.296	7.590	6.186	500	904
Menores de 16 años	4.716	57	20	35	2
De 16 a 19 años	1.370	548	342	149	57
De 20 a 24 años	1.739	1.228	841	199	188
De 25 a 29 años	1.730	1.303	1.020	82	201
De 30 a 34 años	1.608	1.103	949	24	130
De 35 a 39 años	1.203	767	685	8	74
De 40 a 44 años	1.106	628	579	1	48
De 45 a 49 años	995	538	494	1	43
De 50 a 54 años	1.044	494	451	-	43
De 55 a 59 años	1.214	517	451	1	65
De 60 a 64 años	1.349	376	327	-	49
De 65 a 69 años	1.105	20	18	-	2
De 70 a 74 años	783	6	6	-	-
De 75 a 79 años	604	4	3	-	1
De 80 a 84 años	443	1	-	-	1
De 85 y más años	287	-	-	-	-
<b>HOMBRES</b>	10.551	5.410	4.582	258	578
Menores de 16 años	2.421	37	13	24	-
De 16 a 19 años	679	270	159	83	28
De 20 a 24 años	858	686	496	100	90
De 25 a 29 años	891	840	683	38	119
De 30 a 34 años	818	796	718	10	68
De 35 a 39 años	613	591	537	2	52
De 40 a 44 años	521	499	466	-	33
De 45 a 49 años	508	476	437	1	38
De 50 a 54 años	481	408	369	-	39
De 55 a 59 años	618	462	405	-	57
De 60 a 64 años	668	327	284	-	43
De 65 a 69 años	556	11	10	-	1
De 70 a 74 años	361	3	3	-	-
De 75 a 79 años	268	3	2	-	1
De 80 a 84 años	184	1	-	-	1
De 85 y más años	106	-	-	-	-
<b>MUJERES</b>	10.745	2.180	1.604	242	334
Menores de 16 años	2.295	20	7	11	2
De 16 a 19 años	691	278	183	66	29
De 20 a 24 años	881	542	345	99	98
De 25 a 29 años	839	463	337	44	82
De 30 a 34 años	790	307	231	14	62
De 35 a 39 años	590	176	148	6	22
De 40 a 44 años	585	129	113	1	15
De 45 a 49 años	487	62	57	-	5
De 50 a 54 años	563	86	82	-	4
De 55 a 59 años	596	55	46	1	8
De 60 a 64 años	681	49	43	-	6
De 65 a 69 años	549	9	8	-	1
De 70 a 74 años	422	3	3	-	-
De 75 a 79 años	336	1	1	-	-
De 80 a 84 años	259	-	-	-	-
De 85 y más años	181	-	-	-	-

# 1. POBLACIÓN SEGÚN EDAD, SEXO Y RELACIÓN CON LA ACTIVIDAD ECONÓMICA. (Conclusión)

EDAD	ECONÓMICAMENTE INACTIVA							CONTADA APARTE
	Total	Jubilados	Otros pensionistas	Incapacitados	Estudiantes	Labores hogar	Otra situación	
<b>TOTAL</b>	13.612	2.363	1.704	98	4.759	3.684	1.004	94
Menores de 16 años	4.659	-	8	-	3.664	7	980	-
De 16 a 19 años	751	-	4	5	703	34	5	71
De 20 a 24 años	491	2	4	16	297	165	7	20
De 25 a 29 años	424	-	5	12	68	335	4	3
De 30 a 34 años	505	4	12	12	19	457	1	-
De 35 a 39 años	436	7	14	11	1	400	3	-
De 40 a 44 años	478	13	21	9	4	430	1	-
De 45 a 49 años	457	23	33	3	1	397	-	-
De 50 a 54 años	550	66	53	6	1	423	1	-
De 55 a 59 años	697	141	117	6	-	433	-	-
De 60 a 64 años	973	361	254	6	-	352	-	-
De 65 a 69 años	1.085	630	307	8	1	138	1	-
De 70 a 74 años	777	451	267	2	-	57	-	-
De 75 a 79 años	600	321	245	1	-	33	-	-
De 80 a 84 años	442	220	207	-	-	14	1	-
De 85 y más años	287	124	153	1	-	9	-	-
<b>HOMBRES</b>	5.047	1.937	162	46	2.369	-	533	94
Menores de 16 años	2.384	-	6	-	1.855	-	523	-
De 16 a 19 años	338	-	2	-	335	-	1	71
De 20 a 24 años	152	1	3	8	139	-	1	20
De 25 a 29 años	48	-	3	6	36	-	3	3
De 30 a 34 años	22	3	7	9	3	-	-	-
De 35 a 39 años	22	7	6	6	1	-	2	-
De 40 a 44 años	22	11	6	4	-	-	1	-
De 45 a 49 años	32	20	11	1	-	-	-	-
De 50 a 54 años	73	56	12	4	-	-	1	-
De 55 a 59 años	156	122	31	3	-	-	-	-
De 60 a 64 años	341	316	22	3	-	-	-	-
De 65 a 69 años	545	534	10	1	-	-	-	-
De 70 a 74 años	358	351	6	1	-	-	-	-
De 75 a 79 años	265	252	13	-	-	-	-	-
De 80 a 84 años	183	170	12	-	-	-	1	-
De 85 y más años	106	94	12	-	-	-	-	-
<b>MUJERES</b>	8.565	426	1.542	52	2.390	3.684	471	-
Menores de 16 años	2.275	-	2	-	1.809	7	457	-
De 16 a 19 años	413	-	2	5	368	34	4	-
De 20 a 24 años	339	1	1	8	158	165	6	-
De 25 a 29 años	376	-	2	6	32	335	1	-
De 30 a 34 años	483	1	5	3	16	457	1	-
De 35 a 39 años	414	-	8	5	-	400	1	-
De 40 a 44 años	456	2	15	5	4	430	-	-
De 45 a 49 años	425	3	22	2	1	397	-	-
De 50 a 54 años	477	10	41	2	1	423	-	-
De 55 a 59 años	541	19	86	3	-	433	-	-
De 60 a 64 años	632	45	232	3	-	352	-	-
De 65 a 69 años	540	96	297	7	1	138	1	-
De 70 a 74 años	419	100	261	1	-	57	-	-
De 75 a 79 años	335	69	232	1	-	33	-	-
De 80 a 84 años	259	50	195	-	-	14	-	-
De 85 y más años	181	30	141	1	-	9	-	-

## G.7. POBLACION SEGÚN RELACIÓN CON LA ACTIVIDAD ECONÓMICA Y SEXO.

### HOMBRES

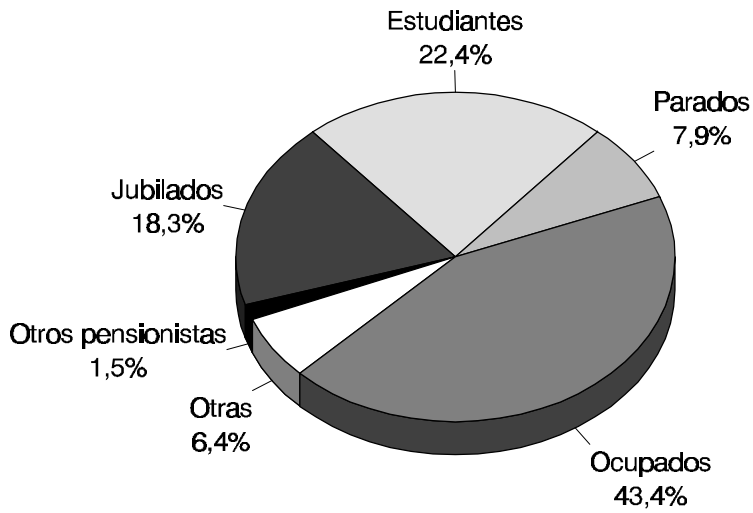

### MUJERES

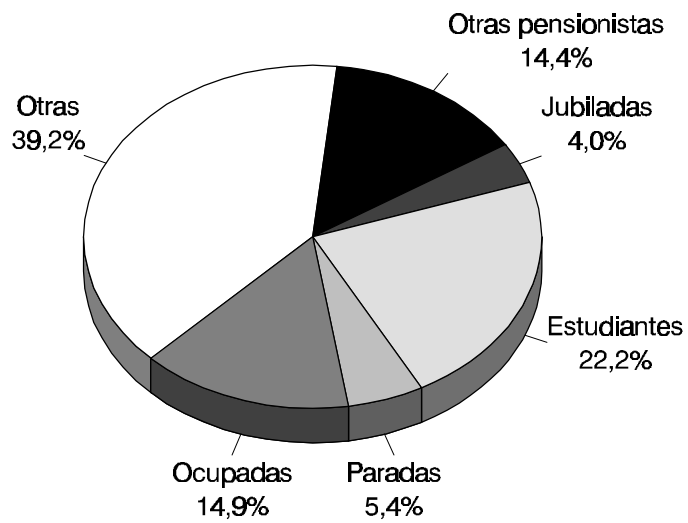

## 2. POBLACIÓN SEGÚN ESTADO CIVIL, SEXO Y RELACIÓN CON LA ACTIVIDAD ECONÓMICA. (Continúa)

ESTADO CIVIL	TOTAL	ECONÓMICAMENTE ACTIVA			
		Total	Ocupados	Parados	
				Buscando 1 <sup>er</sup> empleo	Trabajado antes
<b>TOTAL</b>	21.296	7.590	6.186	500	904
Solteros	9.498	2.961	2.079	475	407
Casados	10.509	4.503	4.009	25	469
Viudos	1.203	58	44	-	14
Separados	62	48	37	-	11
Divorciados	24	20	17	-	3
<b>HOMBRES</b>	10.551	5.410	4.582	258	570
Solteros	4.998	1.762	1.269	252	241
Casados	5.249	3.587	3.266	6	315
Viudos	270	33	24	-	9
Separados	25	21	16	-	5
Divorciados	9	7	7	-	-
<b>MUJERES</b>	10.745	2.180	1.604	242	334
Solteras	4.500	1.199	810	223	166
Casadas	5.260	916	743	19	154
Viudas	933	25	20	-	5
Separadas	37	27	21	-	6
Divorciadas	15	13	10	-	3

## 2. POBLACIÓN SEGÚN ESTADO CIVIL, SEXO Y RELACIÓN CON LA ACTIVIDAD ECONÓMICA. (Conclusión)

ESTADO CIVIL	ECONÓMICAMENTE INACTIVA							CONTADA APARTE
	Total	Jubilados	Otros pensionistas	Incapacitados	Estudiantes	Labores hogar	Otra situación	
<b>TOTAL</b>	13.612	2.363	1.704	98	4.759	3.684	1.004	94
Solteros	6.444	249	222	72	4.730	169	1.002	93
Casados	6.005	1.738	769	22	27	3.447	2	1
Viudos	1.145	369	710	4	-	62	-	-
Separados	14	5	3	-	2	4	-	-
Divorciados	4	2	-	-	-	2	-	-
<b>HOMBRES</b>	5.047	1.937	162	46	2.369	-	533	94
Solteros	3.143	131	78	35	2.368	-	531	93
Casados	1.661	1.577	70	11	1	-	2	1
Viudos	237	223	14	-	-	-	-	-
Separados	4	4	-	-	-	-	-	-
Divorciados	2	2	-	-	-	-	-	-
<b>MUJERES</b>	8.565	426	1.542	52	2.390	3.684	471	-
Solteras	3.301	118	144	37	2.362	169	471	-
Casadas	4.344	161	699	11	26	3.447	-	-
Viudas	908	146	696	4	-	62	-	-
Separadas	10	1	3	-	2	4	-	-
Divorciadas	2	-	-	-	-	2	-	-

### 3.1. POBLACIÓN SEGÚN EDAD Y RELACIÓN CON LA ACTIVIDAD ECONÓMICA, POR ESTADO CIVIL. AMBOS SEXOS. (Continúa)

EDAD	TOTAL	ECONÓMICAMENTE ACTIVA					
		Total	Solteros	Casados	Viudos	Separados	Divorciados
TOTAL	21.296	7.590	2.961	4.503	58	48	20
Menores de 16 años	4.716	57	57	-	-	-	-
De 16 años	362	113	113	-	-	-	-
De 17 años	320	143	139	4	-	-	-
De 18 años	333	147	142	5	-	-	-
De 19 años	355	145	133	11	-	-	1
De 20 años	352	227	213	13	-	1	-
De 21 años	352	241	223	18	-	-	-
De 22 años	359	245	226	19	-	-	-
De 23 años	330	248	208	40	-	-	-
De 24 años	346	267	206	59	-	2	-
De 25 a 29 años	1.730	1.303	696	599	2	4	2
De 30 a 34 años	1.608	1.103	260	822	2	13	6
De 35 a 39 años	1.203	767	99	643	9	8	8
De 40 a 44 años	1.106	628	63	554	4	6	1
De 45 a 49 años	995	538	35	494	2	7	-
De 50 a 54 años	1.044	494	47	435	8	3	1
De 55 años	237	108	6	98	4	-	-
De 56 años	233	99	9	89	1	-	-
De 57 años	224	101	9	88	3	1	-
De 58 años	250	107	11	92	3	1	-
De 59 años	270	102	6	92	3	1	-
De 60 años	266	97	14	80	3	-	-
De 61 años	252	75	10	64	1	-	-
De 62 años	305	89	11	71	6	1	-
De 63 años	277	59	8	48	3	-	-
De 64 años	249	56	9	45	2	-	-
De 65 y más años	3.222	31	8	20	2	-	1



### 3.1. POBLACIÓN SEGÚN EDAD Y RELACIÓN CON LA ACTIVIDAD ECONÓMICA, POR ESTADO CIVIL. AMBOS SEXOS. (Conclusión)

EDAD	ECONÓMICAMENTE INACTIVA						CONTADA APARTE
	Total	Solteros	Casados	Viudos	Separados	Divorciados	
TOTAL	13.612	6.444	6.005	1.145	14	4	94
Menores de 16 años	4.659	4.658	1	-	-	-	-
De 16 años	249	248	1	-	-	-	-
De 17 años	177	173	4	-	-	-	-
De 18 años	175	172	3	-	-	-	11
De 19 años	150	147	3	-	-	-	60
De 20 años	112	102	10	-	-	-	13
De 21 años	108	90	18	-	-	-	3
De 22 años	111	76	35	-	-	-	3
De 23 años	82	53	28	-	1	-	-
De 24 años	78	43	35	-	-	-	1
De 25 a 29 años	424	104	319	1	-	-	3
De 30 a 34 años	505	43	457	3	2	-	-
De 35 a 39 años	436	30	400	5	1	-	-
De 40 a 44 años	478	27	441	10	-	-	-
De 45 a 49 años	457	30	408	16	2	1	-
De 50 a 54 años	550	22	497	28	2	1	-
De 55 años	129	7	120	1	1	-	-
De 56 años	134	14	113	7	-	-	-
De 57 años	123	8	107	8	-	-	-
De 58 años	143	7	119	15	1	1	-
De 59 años	168	13	145	10	-	-	-
De 60 años	169	10	143	16	-	-	-
De 61 años	177	17	147	13	-	-	-
De 62 años	216	14	174	26	1	1	-
De 63 años	218	16	170	32	-	-	-
De 64 años	193	15	158	19	1	-	-
De 65 y más años	3.191	305	1.949	935	2	-	-

### 3.2. POBLACIÓN SEGÚN EDAD Y RELACIÓN CON LA ACTIVIDAD ECONÓMICA, POR ESTADO CIVIL. HOMBRES. (Continúa)

EDAD	TOTAL	ECONÓMICAMENTE ACTIVA					
		Total	Solteros	Casados	Viudos	Separados	Divorciados
TOTAL	10.551	5.410	1.762	3.587	33	21	7
Menores de 16 años	2.421	37	37	-	-	-	-
De 16 años	181	63	63	-	-	-	-
De 17 años	164	86	84	2	-	-	-
De 18 años	170	77	75	2	-	-	-
De 19 años	164	44	41	3	-	-	-
De 20 años	174	125	120	5	-	-	-
De 21 años	178	129	118	11	-	-	-
De 22 años	171	137	129	8	-	-	-
De 23 años	173	148	129	19	-	-	-
De 24 años	162	147	120	27	-	-	-
De 25 a 29 años	891	840	455	382	-	2	1
De 30 a 34 años	818	796	166	621	1	6	2
De 35 a 39 años	613	591	65	518	5	1	2
De 40 a 44 años	521	499	40	453	2	3	1
De 45 a 49 años	508	476	24	445	2	5	-
De 50 a 54 años	481	408	27	374	5	1	1
De 55 años	121	95	5	87	3	-	-
De 56 años	114	89	6	82	1	-	-
De 57 años	114	88	8	77	3	-	-
De 58 años	127	96	8	85	2	1	-
De 59 años	142	94	4	88	1	1	-
De 60 años	142	90	11	78	1	-	-
De 61 años	115	66	9	56	1	-	-
De 62 años	155	74	6	64	3	1	-
De 63 años	136	50	4	45	1	-	-
De 64 años	120	47	6	40	1	-	-
De 65 y más años	1.475	18	2	15	1	-	-

### 3.2. POBLACIÓN SEGÚN EDAD Y RELACIÓN CON LA ACTIVIDAD ECONÓMICA, POR ESTADO CIVIL. HOMBRES. (Conclusión)

EDAD	ECONÓMICAMENTE INACTIVA						CONTADA APARTE
	Total	Solteros	Casados	Viudos	Separados	Divorciados	
TOTAL	5.047	3.143	1.661	237	4	2	94
Menores de 16 años	2.384	2.384	-	-	-	-	-
De 16 años	118	118	-	-	-	-	-
De 17 años	78	78	-	-	-	-	-
De 18 años	82	82	-	-	-	-	11
De 19 años	60	60	-	-	-	-	60
De 20 años	36	36	-	-	-	-	13
De 21 años	46	46	-	-	-	-	3
De 22 años	31	31	-	-	-	-	3
De 23 años	25	25	-	-	-	-	-
De 24 años	14	14	-	-	-	-	1
De 25 a 29 años	48	46	2	-	-	-	3
De 30 a 34 años	22	20	2	-	-	-	-
De 35 a 39 años	22	11	11	-	-	-	-
De 40 a 44 años	22	11	10	1	-	-	-
De 45 a 49 años	32	11	21	-	-	-	-
De 50 a 54 años	73	7	64	-	1	1	-
De 55 años	26	1	25	-	-	-	-
De 56 años	25	7	18	-	-	-	-
De 57 años	26	2	24	-	-	-	-
De 58 años	31	3	28	-	-	-	-
De 59 años	48	8	39	1	-	-	-
De 60 años	52	5	41	6	-	-	-
De 61 años	49	8	40	1	-	-	-
De 62 años	81	7	68	4	1	1	-
De 63 años	86	8	71	7	-	-	-
De 64 años	73	4	66	3	-	-	-
De 65 y más años	1.457	110	1.131	214	2	-	-

### 3.3. POBLACIÓN SEGÚN EDAD Y RELACIÓN CON LA ACTIVIDAD ECONÓMICA, POR ESTADO CIVIL. MUJERES. (Continúa)

EDAD	TOTAL	ECONÓMICAMENTE ACTIVA					
		Total	Solteros	Casados	Viudos	Separados	Divorciados
TOTAL	10.745	2.180	1.199	916	25	27	13
Menores de 16 años	2.295	20	20	-	-	-	-
De 16 años	181	50	50	-	-	-	-
De 17 años	156	57	55	2	-	-	-
De 18 años	163	70	67	3	-	-	-
De 19 años	191	101	92	8	-	-	1
De 20 años	178	102	93	8	-	1	-
De 21 años	174	112	105	7	-	-	-
De 22 años	188	108	97	11	-	-	-
De 23 años	157	100	79	21	-	-	-
De 24 años	184	120	86	32	-	2	-
De 25 a 29 años	839	463	241	217	2	2	1
De 30 a 34 años	790	307	94	201	1	7	4
De 35 a 39 años	590	176	34	125	4	7	6
De 40 a 44 años	585	129	23	101	2	3	-
De 45 a 49 años	487	62	11	49	-	2	-
De 50 a 54 años	563	86	20	61	3	2	-
De 55 años	116	13	1	11	1	-	-
De 56 años	119	10	3	7	-	-	-
De 57 años	110	13	1	11	-	1	-
De 58 años	123	11	3	7	1	-	-
De 59 años	128	8	2	4	2	-	-
De 60 años	124	7	3	2	2	-	-
De 61 años	137	9	1	8	-	-	-
De 62 años	150	15	5	7	3	-	-
De 63 años	141	9	4	3	2	-	-
De 64 años	129	9	3	5	1	-	-
De 65 y más años	1.747	13	6	5	1	-	1

### 3.3. POBLACIÓN SEGÚN EDAD Y RELACIÓN CON LA ACTIVIDAD ECONÓMICA, POR ESTADO CIVIL. MUJERES. (Conclusión)

EDAD	ECONÓMICAMENTE INACTIVA						CONTADA APARTE
	Total	Solteros	Casados	Viudos	Separados	Divorciados	
TOTAL	8.565	3.301	4.344	908	10	2	-
Menores de 16 años	2.275	2.274	1	-	-	-	-
De 16 años	131	130	1	-	-	-	-
De 17 años	99	95	4	-	-	-	-
De 18 años	93	90	3	-	-	-	-
De 19 años	90	87	3	-	-	-	-
De 20 años	76	66	10	-	-	-	-
De 21 años	62	44	18	-	-	-	-
De 22 años	80	45	35	-	-	-	-
De 23 años	57	28	28	-	1	-	-
De 24 años	64	29	35	-	-	-	-
De 25 a 29 años	376	58	317	1	-	-	-
De 30 a 34 años	483	23	455	3	2	-	-
De 35 a 39 años	414	19	389	5	1	-	-
De 40 a 44 años	456	16	431	9	-	-	-
De 45 a 49 años	425	19	387	16	2	1	-
De 50 a 54 años	477	15	433	28	1	-	-
De 55 años	103	6	95	1	1	-	-
De 56 años	109	7	95	7	-	-	-
De 57 años	97	6	83	8	-	-	-
De 58 años	112	4	91	15	1	1	-
De 59 años	120	5	106	9	-	-	-
De 60 años	117	5	102	10	-	-	-
De 61 años	128	9	107	12	-	-	-
De 62 años	135	7	106	22	-	-	-
De 63 años	132	8	99	25	-	-	-
De 64 años	120	11	92	16	1	-	-
De 65 y más años	1.734	195	818	721	-	-	-

#### 4.1. POBLACIÓN ECONÓMICAMENTE ACTIVA SEGÚN EDAD Y SEXO Y TASAS DE ACTIVIDAD, OCUPACIÓN Y PARO, POR ESTADO CIVIL. TOTAL.

EDAD	ACTIVOS		OCUPADOS		PARADOS	
	Total	Tasa	Total	Tasa	Total	Tasa
<b>TOTAL</b>	7.533	45,43	6.166	81,85	1.367	18,15
De 16 a 19 años	548	40,00	342	62,41	206	37,59
De 20 a 24 años	1.228	70,62	841	68,49	387	31,51
De 25 a 29 años	1.303	75,32	1.020	78,28	283	21,72
De 30 a 34 años	1.103	68,59	949	86,04	154	13,96
De 35 a 39 años	767	63,76	685	89,31	82	10,69
De 40 a 44 años	628	56,78	579	92,20	49	7,80
De 45 a 49 años	538	54,07	494	91,82	44	8,18
De 50 a 54 años	494	47,32	451	91,30	43	8,70
De 55 a 59 años	517	42,59	451	87,23	66	12,77
De 60 a 64 años	376	27,87	327	86,97	49	13,03
De 65 y más años	31	0,96	27	87,10	4	12,90
<b>HOMBRES</b>	5.373	66,09	4.569	85,04	804	14,96
De 16 a 19 años	270	39,76	159	58,89	111	41,11
De 20 a 24 años	686	79,95	496	72,30	190	27,70
De 25 a 29 años	840	94,28	683	81,31	157	18,69
De 30 a 34 años	796	97,31	718	90,20	78	9,80
De 35 a 39 años	591	96,41	537	90,86	54	9,14
De 40 a 44 años	499	95,78	466	93,39	33	6,61
De 45 a 49 años	476	93,70	437	91,81	39	8,19
De 50 a 54 años	408	84,82	369	90,44	39	9,56
De 55 a 59 años	462	74,76	405	87,66	57	12,34
De 60 a 64 años	327	48,95	284	86,85	43	13,15
De 65 y más años	18	1,22	15	83,33	3	16,67
<b>MUJERES</b>	2.160	25,56	1.597	73,94	563	26,06
De 16 a 19 años	278	40,23	183	65,83	95	34,17
De 20 a 24 años	542	61,52	345	63,65	197	36,35
De 25 a 29 años	463	55,18	337	72,79	126	27,21
De 30 a 34 años	307	38,86	231	75,24	76	24,76
De 35 a 39 años	176	29,83	148	84,09	28	15,91
De 40 a 44 años	129	22,05	113	87,60	16	12,40
De 45 a 49 años	62	12,73	57	91,94	5	8,06
De 50 a 54 años	86	15,28	82	95,35	4	4,65
De 55 a 59 años	55	9,23	46	83,64	9	16,36
De 60 a 64 años	49	7,20	43	87,76	6	12,24
De 65 y más años	13	0,74	12	92,31	1	7,69

#### 4.2. POBLACIÓN ECONÓMICAMENTE ACTIVA SEGÚN EDAD Y SEXO Y TASAS DE ACTIVIDAD, OCUPACIÓN Y PARO, POR ESTADO CIVIL. SOLTEROS.

EDAD	ACTIVOS		OCUPADOS		PARADOS	
	Total	Tasa	Total	Tasa	Total	Tasa
<b>TOTAL</b>	2.904	60,72	2.059	70,90	845	29,10
De 16 a 19 años	527	39,42	326	61,86	201	38,14
De 20 a 24 años	1.076	73,70	725	67,38	351	32,62
De 25 a 29 años	696	86,67	517	74,28	179	25,72
De 30 a 34 años	260	85,81	202	77,69	58	22,31
De 35 a 39 años	99	76,74	81	81,82	18	18,18
De 40 a 44 años	63	70,00	54	85,71	9	14,29
De 45 a 49 años	35	53,85	27	77,14	8	22,86
De 50 a 54 años	47	68,12	43	91,49	4	8,51
De 55 a 59 años	41	45,56	35	85,37	6	14,63
De 60 a 64 años	52	41,94	41	78,85	11	21,15
De 65 y más años	8	2,56	8	100,00	-	-
<b>HOMBRES</b>	1.725	66,94	1.256	72,81	469	27,19
De 16 a 19 años	263	39,20	152	57,79	111	42,21
De 20 a 24 años	616	78,17	438	71,10	178	28,90
De 25 a 29 años	455	90,28	347	76,26	108	23,74
De 30 a 34 años	166	89,25	134	80,72	32	19,28
De 35 a 39 años	65	85,53	55	84,62	10	15,38
De 40 a 44 años	40	78,43	33	82,50	7	17,50
De 45 a 49 años	24	68,57	18	75,00	6	25,00
De 50 a 54 años	27	79,41	24	88,89	3	11,11
De 55 a 59 años	31	59,62	25	80,65	6	19,35
De 60 a 64 años	36	52,94	28	77,78	8	22,22
De 65 y más años	2	1,79	2	100,00	-	-
<b>MUJERES</b>	1.179	53,45	803	68,11	376	31,89
De 16 a 19 años	264	39,64	174	65,91	90	34,09
De 20 a 24 años	460	68,45	287	62,39	173	37,61
De 25 a 29 años	241	80,60	170	70,54	71	29,46
De 30 a 34 años	94	80,34	68	72,34	26	27,66
De 35 a 39 años	34	64,15	26	76,47	8	23,53
De 40 a 44 años	23	58,97	21	91,30	2	8,70
De 45 a 49 años	11	36,67	9	81,82	2	18,18
De 50 a 54 años	20	57,14	19	95,00	1	5,00
De 55 a 59 años	10	26,32	10	100,00	-	-
De 60 a 64 años	16	28,57	13	81,25	3	18,75
De 65 y más años	6	2,99	6	100,00	-	-

### 4.3. POBLACIÓN ECONÓMICAMENTE ACTIVA SEGÚN EDAD Y SEXO Y TASAS DE ACTIVIDAD, OCUPACIÓN Y PARO, POR ESTADO CIVIL. CASADOS.

EDAD	ACTIVOS		OCUPADOS		PARADOS	
	Total	Tasa	Total	Tasa	Total	Tasa
<b>TOTAL</b>	4.503	42,85	4.009	89,03	494	10,97
De 16 a 19 años	20	62,50	16	80,00	4	20,00
De 20 a 24 años	149	54,18	115	77,18	34	22,82
De 25 a 29 años	599	65,25	497	82,97	102	17,03
De 30 a 34 años	822	64,27	729	88,69	93	11,31
De 35 a 39 años	643	61,65	585	90,98	58	9,02
De 40 a 44 años	554	55,68	515	92,96	39	7,04
De 45 a 49 años	494	54,77	462	93,52	32	6,48
De 50 a 54 años	435	46,67	398	91,49	37	8,51
De 55 a 59 años	459	43,18	401	87,36	58	12,64
De 60 a 64 años	308	28,00	274	88,96	34	11,04
De 65 y más años	20	1,02	17	85,00	3	15,00
<b>HOMBRES</b>	3.587	68,34	3.266	91,05	321	8,95
De 16 a 19 años	7	87,50	7	100,00	-	-
De 20 a 24 años	70	100,00	58	82,86	12	17,14
De 25 a 29 años	382	99,48	334	87,43	48	12,57
De 30 a 34 años	621	99,68	575	92,59	46	7,41
De 35 a 39 años	518	97,92	477	92,08	41	7,92
De 40 a 44 años	453	97,84	427	94,26	26	5,74
De 45 a 49 años	445	95,49	415	93,26	30	6,74
De 50 a 54 años	374	85,39	340	90,91	34	9,09
De 55 a 59 años	419	75,77	370	88,31	49	11,69
De 60 a 64 años	283	49,74	250	88,34	33	11,66
De 65 y más años	15	1,31	13	86,67	2	13,33
<b>MUJERES</b>	916	17,42	743	81,11	173	18,89
De 16 a 19 años	13	54,17	9	69,23	4	30,77
De 20 a 24 años	79	38,54	57	72,15	22	27,85
De 25 a 29 años	217	40,64	163	75,12	54	24,88
De 30 a 34 años	201	30,64	154	76,62	47	23,38
De 35 a 39 años	125	24,32	108	86,40	17	13,60
De 40 a 44 años	101	18,98	88	87,13	13	12,87
De 45 a 49 años	49	11,24	47	95,92	2	4,08
De 50 a 54 años	61	12,35	58	95,08	3	4,92
De 55 a 59 años	40	7,84	31	77,50	9	22,50
De 60 a 64 años	25	4,71	24	96,00	1	4,00
De 65 y más años	5	0,61	4	80,00	1	20,00



#### 4.4. POBLACIÓN ECONÓMICAMENTE ACTIVA SEGÚN EDAD Y SEXO Y TASAS DE ACTIVIDAD, OCUPACIÓN Y PARO, POR ESTADO CIVIL. VIUDOS.

EDAD	ACTIVOS		OCUPADOS		PARADOS	
	Total	Tasa	Total	Tasa	Total	Tasa
<b>TOTAL</b>	58	4,82	44	75,86	14	24,14
De 16 a 19 años	-		-		-	
De 20 a 24 años	-		-		-	
De 25 a 29 años	2	66,67	1	50,00	1	50,00
De 30 a 34 años	2	40,00	2	100,00	-	-
De 35 a 39 años	9	64,29	6	66,67	3	33,33
De 40 a 44 años	4	28,57	3	75,00	1	25,00
De 45 a 49 años	2	11,11	2	100,00	-	-
De 50 a 54 años	8	22,22	6	75,00	2	25,00
De 55 a 59 años	14	25,45	12	85,71	2	14,29
De 60 a 64 años	15	12,40	11	73,33	4	26,67
De 65 y más años	2	0,21	1	50,00	1	50,00
<b>HOMBRES</b>	33	12,22	24	72,73	9	27,27
De 16 a 19 años	-		-		-	
De 20 a 24 años	-		-		-	
De 25 a 29 años	-		-		-	
De 30 a 34 años	1	100,00	1	100,00	-	-
De 35 a 39 años	5	100,00	3	60,00	2	40,00
De 40 a 44 años	2	66,67	2	100,00	-	-
De 45 a 49 años	2	100,00	2	100,00	-	-
De 50 a 54 años	5	100,00	3	60,00	2	40,00
De 55 a 59 años	10	90,91	8	80,00	2	20,00
De 60 a 64 años	7	25,00	5	71,43	2	28,57
De 65 y más años	1	0,47	-	-	1	100,00
<b>MUJERES</b>	25	2,68	20	80,00	5	20,00
De 16 a 19 años	-		-		-	
De 20 a 24 años	-		-		-	
De 25 a 29 años	2	66,67	1	50,00	1	50,00
De 30 a 34 años	1	25,00	1	100,00	-	-
De 35 a 39 años	4	44,44	3	75,00	1	25,00
De 40 a 44 años	2	18,18	1	50,00	1	50,00
De 45 a 49 años	-	-	-		-	
De 50 a 54 años	3	9,68	3	100,00	-	-
De 55 a 59 años	4	9,09	4	100,00	-	-
De 60 a 64 años	8	8,60	6	75,00	2	25,00
De 65 y más años	1	0,14	1	100,00	-	-

#### 4.5. POBLACIÓN ECONÓMICAMENTE ACTIVA SEGÚN EDAD Y SEXO Y TASAS DE ACTIVIDAD, OCUPACIÓN Y PARO, POR ESTADO CIVIL. SEPARADOS Y DIVORCIADOS.

EDAD	ACTIVOS		OCUPADOS		PARADOS	
	Total	Tasa	Total	Tasa	Total	Tasa
<b>TOTAL</b>	68	79,07	54	79,41	14	20,59
De 16 a 19 años	1	100,00	-	-	1	100,00
De 20 a 24 años	3	75,00	1	33,33	2	66,67
De 25 a 29 años	6	100,00	5	83,33	1	16,67
De 30 a 34 años	19	90,48	16	84,21	3	15,79
De 35 a 39 años	16	94,12	13	81,25	3	18,75
De 40 a 44 años	7	100,00	7	100,00	-	-
De 45 a 49 años	7	70,00	3	42,86	4	57,14
De 50 a 54 años	4	57,14	4	100,00	-	-
De 55 a 59 años	3	50,00	3	100,00	-	-
De 60 a 64 años	1	25,00	1	100,00	-	-
De 65 y más años	1	33,33	1	100,00	-	-
<b>HOMBRES</b>	28	82,35	23	82,14	5	17,86
De 16 a 19 años	-	-	-	-	-	-
De 20 a 24 años	-	-	-	-	-	-
De 25 a 29 años	3	100,00	2	66,67	1	33,33
De 30 a 34 años	8	100,00	8	100,00	-	-
De 35 a 39 años	3	100,00	2	66,67	1	33,33
De 40 a 44 años	4	100,00	4	100,00	-	-
De 45 a 49 años	5	100,00	2	40,00	3	60,00
De 50 a 54 años	2	50,00	2	100,00	-	-
De 55 a 59 años	2	100,00	2	100,00	-	-
De 60 a 64 años	1	33,33	1	100,00	-	-
De 65 y más años	-	-	-	-	-	-
<b>MUJERES</b>	40	76,92	31	77,50	9	22,50
De 16 a 19 años	1	100,00	-	-	1	100,00
De 20 a 24 años	3	75,00	1	33,33	2	66,67
De 25 a 29 años	3	100,00	3	100,00	-	-
De 30 a 34 años	11	84,62	8	72,73	3	27,27
De 35 a 39 años	13	92,86	11	84,62	2	15,38
De 40 a 44 años	3	100,00	3	100,00	-	-
De 45 a 49 años	2	40,00	1	50,00	1	50,00
De 50 a 54 años	2	66,67	2	100,00	-	-
De 55 a 59 años	1	25,00	1	100,00	-	-
De 60 a 64 años	-	-	-	-	-	-
De 65 y más años	1	100,00	1	100,00	-	-

**5. POBLACIÓN OCUPADA SEGÚN EDAD, SEXO Y ESTADO CIVIL.**

EDAD	TOTAL	Solteros	Casados	Viudos	Separados	Divorciados
<b>TOTAL</b>	6.166	2.059	4.009	44	37	17
De 16 a 19 años	342	326	16	-	-	-
De 20 a 24 años	841	725	115	-	1	-
De 25 a 29 años	1.020	517	497	1	3	2
De 30 a 34 años	949	202	729	2	11	5
De 35 a 39 años	685	81	585	6	6	7
De 40 a 44 años	579	54	515	3	6	1
De 45 a 49 años	494	27	462	2	3	-
De 50 a 54 años	451	43	398	6	3	1
De 55 a 59 años	451	35	401	12	3	-
De 60 a 64 años	327	41	274	11	1	-
De 65 y más años	27	8	17	1	-	1
<b>HOMBRES</b>	4.569	1.256	3.266	24	16	7
De 16 a 19 años	159	152	7	-	-	-
De 20 a 24 años	496	438	58	-	-	-
De 25 a 29 años	683	347	334	-	1	1
De 30 a 34 años	718	134	575	1	6	2
De 35 a 39 años	537	55	477	3	-	2
De 40 a 44 años	466	33	427	2	3	1
De 45 a 49 años	437	18	415	2	2	-
De 50 a 54 años	369	24	340	3	1	1
De 55 a 59 años	405	25	370	8	2	-
De 60 a 64 años	284	28	250	5	1	-
De 65 y más años	15	2	13	-	-	-
<b>MUJERES</b>	1.597	803	743	20	21	10
De 16 a 19 años	183	174	9	-	-	-
De 20 a 24 años	345	287	57	-	1	-
De 25 a 29 años	337	170	163	1	2	1
De 30 a 34 años	231	68	154	1	5	3
De 35 a 39 años	148	26	108	3	6	5
De 40 a 44 años	113	21	88	1	3	-
De 45 a 49 años	57	9	47	-	1	-
De 50 a 54 años	82	19	58	3	2	-
De 55 a 59 años	46	10	31	4	1	-
De 60 a 64 años	43	13	24	6	-	-
De 65 y más años	12	6	4	1	-	1

**6.1 POBLACIÓN OCUPADA SEGÚN PROFESIÓN Y EDAD. AMBOS SEXOS.** (Continúa)

PROFESIÓN	TOTAL	De 16 a 19 años	De 20 a 24 años	De 25 a 29 años	De 30 a 34 años	De 35 a 39 años
TOTAL	6.166	342	841	1.020	949	685
Profesionales, técnicos y similares	610	2	35	106	166	105
01	162	-	7	35	54	34
02	97	1	10	19	22	11
03	25	-	8	4	3	-
04	326	1	10	48	87	60
Directivos y gerentes de la Administración Pública y las empresas	145	-	1	25	26	19
05	145	-	1	25	26	19
Servicios administrativos en las empresas y en la Administración Pública	472	6	116	127	77	39
06	53	-	3	12	10	4
07	419	6	113	115	67	35
Comercio	711	28	75	138	107	84
08	126	1	13	28	21	19
09	585	27	62	110	86	65
Hostelería, servicios personales, de protección y seguridad, domésticos y similares	598	29	71	98	115	64
10	341	22	46	59	71	36
11	44	-	3	9	21	4
12	213	7	22	30	23	24
Agricultura, ganadería silvicultura, pesca y caza	702	14	30	45	67	58
13	702	14	30	45	67	58
Construcción, industria, minería y transportes	1.816	134	299	312	260	223
14	47	-	3	4	12	8
15	253	8	21	37	33	36
16	385	11	61	75	63	46
17	713	112	174	138	93	75
18	418	3	40	58	59	58
Peones y trabajadores no especializados	1.085	129	213	168	128	87
19	1.085	129	213	168	128	87
Profesionales de las Fuerzas Armadas	27	-	1	1	3	6
20	27	-	1	1	3	6

## 6.1 POBLACIÓN OCUPADA SEGÚN PROFESIÓN Y EDAD. AMBOS SEXOS.

(Conclusión)

PROFESIÓN	De 40 a 44 años	De 45 a 49 años	De 50 a 54 años	De 55 a 59 años	De 60 a 64 años	De 65 y más años
TOTAL	579	494	451	451	327	27
Profesionales, técnicos y similares	60	42	35	28	25	6
01	12	5	4	6	5	-
02	11	6	8	3	5	1
03	-	1	4	4	1	-
04	37	30	19	15	14	5
Directivos y gerentes de la Administración Pública y las empresas	21	17	13	15	8	-
05	21	17	13	15	8	-
Servicios administrativos en las empresas y en la Administración Pública	29	25	19	17	15	2
06	8	7	3	4	2	-
07	21	18	16	13	13	2
Comercio	68	67	51	57	34	2
08	7	13	9	7	8	-
09	61	54	42	50	26	2
Hostelería, servicios personales, de protección y seguridad, domésticos y similares	58	39	50	35	31	8
10	37	25	24	14	5	2
11	1	2	-	-	4	-
12	20	12	26	21	22	6
Agricultura, ganadería silvicultura, pesca y caza	73	84	97	126	106	2
13	73	84	97	126	106	2
Construcción, industria, minería y transportes	205	143	106	87	47	-
14	9	2	4	3	2	-
15	35	33	23	17	10	-
16	59	30	16	19	5	-
17	49	31	20	8	13	-
18	53	47	43	40	17	-
Peones y trabajadores no especializados	58	73	77	86	59	7
19	58	73	77	86	59	7
Profesionales de las Fuerzas Armadas	7	4	3	-	2	-
20	7	4	3	-	2	-

**6.2 POBLACIÓN OCUPADA SEGÚN PROFESIÓN Y EDAD. HOMBRES.** (Continúa)

PROFESIÓN	TOTAL	De 16 a 19 años	De 20 a 24 años	De 25 a 29 años	De 30 a 34 años	De 35 a 39 años
TOTAL	4569	159	496	683	718	537
Profesionales, técnicos y similares	341	1	19	49	89	57
01	106	-	2	17	34	24
02	35	1	5	10	8	1
03	22	-	7	2	3	-
04	178	-	5	20	44	32
Directivos y gerentes de la Administración Pública y las empresas	133	-	1	22	24	19
05	133	-	1	22	24	19
Servicios administrativos en las empresas y en la Administración Pública	291	-	47	65	55	27
06	39	-	2	3	9	4
07	252	-	45	62	46	23
Comercio	498	6	53	99	72	61
08	122	1	13	27	21	19
09	376	5	40	72	51	42
Hostelería, servicios personales, de protección y seguridad, domésticos y similares	302	15	34	47	71	36
10	219	15	28	35	48	26
11	44	-	3	9	21	4
12	39	-	3	3	2	6
Agricultura, ganadería silvicultura, pesca y caza	679	13	28	42	66	55
13	679	13	28	42	66	55
Construcción, industria, minería y transportes	1465	59	173	237	233	203
14	44	-	3	3	11	8
15	250	8	20	37	33	36
16	385	11	61	75	63	46
17	378	37	54	66	68	56
18	408	3	35	56	58	57
Peones y trabajadores no especializados	833	65	140	121	105	73
19	833	65	140	121	105	73
Profesionales de las Fuerzas Armadas	27	-	1	1	3	6
20	27	-	1	1	3	6

**6.2 POBLACIÓN OCUPADA SEGÚN PROFESIÓN Y EDAD. HOMBRES.** (Conclusión)

PROFESIÓN	De 40 a 44 años	De 45 a 49 años	De 50 a 54 años	De 55 a 59 años	De 60 a 64 años	De 65 y más años
TOTAL	466	437	369	405	284	15
Profesionales, técnicos y similares	35	30	16	23	18	4
01	11	4	3	6	5	-
02	3	2	-	1	3	1
03	-	1	4	4	1	-
04	21	23	9	12	9	3
Directivos y gerentes de la Administración Pública y las empresas	17	17	13	14	6	-
05	17	17	13	14	6	-
Servicios administrativos en las empresas y en la Administración Pública	21	24	18	17	15	2
06	6	7	2	4	2	-
07	15	17	16	13	13	2
Comercio	46	54	36	42	28	1
08	6	13	8	7	7	-
09	40	41	28	35	21	1
Hostelería, servicios personales, de protección y seguridad, domésticos y similares	27	20	19	20	12	1
10	22	16	15	11	3	-
11	1	2	-	-	4	-
12	4	2	4	9	5	1
Agricultura, ganadería silvicultura, pesca y caza	71	84	95	122	102	1
13	71	84	95	122	102	1
Construcción, industria, minería y transportes	194	139	98	85	44	-
14	9	2	3	3	2	-
15	34	33	23	17	9	-
16	59	30	16	19	5	-
17	39	28	13	6	11	-
18	53	46	43	40	17	-
Peones y trabajadores no especializados	48	65	71	82	57	6
19	48	65	71	82	57	6
Profesionales de las Fuerzas Armadas	7	4	3	-	2	-
20	7	4	3	-	2	-

**6.3 POBLACIÓN OCUPADA SEGÚN PROFESIÓN Y EDAD. MUJERES.** (Continúa)

PROFESIÓN	TOTAL	De 16 a 19 años	De 20 a 24 años	De 25 a 29 años	De 30 a 34 años	De 35 a 39 años
TOTAL	1597	183	345	337	231	148
Profesionales, técnicos y similares	269	1	16	57	77	48
01	56	-	5	18	20	10
02	62	-	5	9	14	10
03	3	-	1	2	-	-
04	148	1	5	28	43	28
Directivos y gerentes de la Administración Pública y las empresas	12	-	-	3	2	-
05	12	-	-	3	2	-
Servicios administrativos en las empresas y en la Administración Pública	181	6	69	62	22	12
06	14	-	1	9	1	-
07	167	6	68	53	21	12
Comercio	213	22	22	39	35	23
08	4	-	-	1	-	-
09	209	22	22	38	35	23
Hostelería, servicios personales, de protección y seguridad, domésticos y similares	296	14	37	51	44	28
10	122	7	18	24	23	10
11	-	-	-	-	-	-
12	174	7	19	27	21	18
Agricultura, ganadería silvicultura, pesca y caza	23	1	2	3	1	3
13	23	1	2	3	1	3
Construcción, industria, minería y transportes	351	75	126	75	27	20
14	3	-	-	1	1	-
15	3	-	1	-	-	-
16	-	-	-	-	-	-
17	335	75	120	72	25	19
18	10	-	5	2	1	1
Peones y trabajadores no especializados	252	64	73	47	23	14
19	252	64	73	47	23	14
Profesionales de las Fuerzas Armadas	-	-	-	-	-	-
20	-	-	-	-	-	-



**6.3 POBLACIÓN OCUPADA SEGÚN PROFESIÓN Y EDAD. MUJERES.** (Conclusión)

PROFESIÓN	De 40 a 44 años	De 45 a 49 años	De 50 a 54 años	De 55 a 59 años	De 60 a 64 años	De 65 y más años
TOTAL	113	57	82	46	43	12
Profesionales, técnicos y similares	25	12	19	5	7	2
01	1	1	1	-	-	-
02	8	4	8	2	2	-
03	-	-	-	-	-	-
04	16	7	10	3	5	2
Directivos y gerentes de la Administración Pública y las empresas	4	-	-	1	2	-
05	4	-	-	1	2	-
Servicios administrativos en las empresas y en la Administración Pública	8	1	1	-	-	-
06	2	-	1	-	-	-
07	6	1	-	-	-	-
Comercio	22	13	15	15	6	1
08	1	-	1	-	1	-
09	21	13	14	15	5	1
Hostelería, servicios personales, de protección y seguridad, domésticos y similares	31	19	31	15	19	7
10	15	9	9	3	2	2
11	-	-	-	-	-	-
12	16	10	22	12	17	5
Agricultura, ganadería silvicultura, pesca y caza	2	-	2	4	4	1
13	2	-	2	4	4	1
Construcción, industria, minería y transportes	11	4	8	2	3	-
14	-	-	1	-	-	-
15	1	-	-	-	1	-
16	-	-	-	-	-	-
17	10	3	7	2	2	-
18	-	1	-	-	-	-
Peones y trabajadores no especializados	10	8	6	4	2	1
19	10	8	6	4	2	1
Profesionales de las Fuerzas Armadas	-	-	-	-	-	-
20	-	-	-	-	-	-

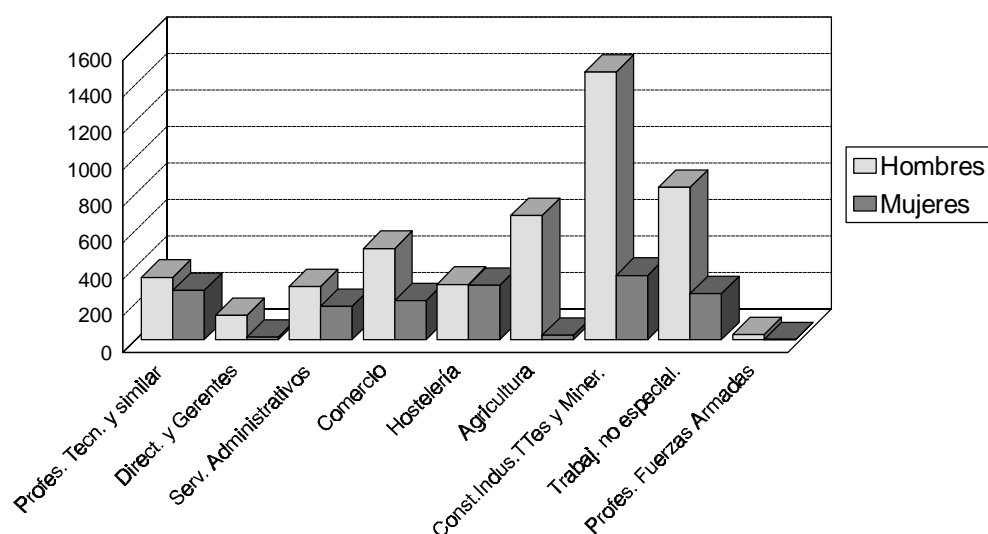
**G.8. POBLACIÓN OCUPADA SEGÚN PROFESIÓN Y SEXO.****7. POBLACIÓN OCUPADA SEGÚN SITUACIÓN PROFESIONAL, SEXO Y EDAD.**  
(Continúa)

SITUACIÓN PROFESIONAL	TOTAL	De 16 a 19 años	De 20 a 24 años	De 25 a 29 años	De 30 a 34 años	De 35 a 39 años
<b>TOTAL</b>	6.166	342	841	1.020	949	685
Emp. cuenta prop. emplea pers.	424	-	10	38	94	60
Emp. cuenta prop. no emplea pers.	1.102	4	43	120	143	133
Miembr. coop. trabaja en ella	121	-	2	19	21	23
Persona sin remuneración	109	18	34	13	15	6
Persona con carácter fijo	1.913	37	181	353	346	278
Persona con carácter eventual	2.444	281	564	472	322	178
Otra situación	53	2	7	5	8	7
<b>HOMBRES</b>	4.569	159	496	683	718	537
Emp. cuenta propia. emplea pers.	380	-	7	32	84	57
Emp. cuenta prop. no emplea pers.	961	2	34	103	122	116
Miemb. coop. trabaja en ella	96	-	-	15	16	13
Persona sin remuneración	58	13	30	6	3	-
Persona con carácter fijo	1.411	22	106	238	241	211
Persona con carácter eventual	1.637	121	316	287	248	138
Otra situación	26	1	3	2	4	2
<b>MUJERES</b>	1.597	183	345	337	231	148
Emp. cuenta prop. emplea pers.	44	-	3	6	10	3
Emp. cuenta prop. no emplea pers.	141	2	9	17	21	17
Miemb. coop. trabaja en ella	25	-	2	4	5	10
Persona sin remuneración	51	5	4	7	12	6
Persona con carácter fijo	502	15	75	115	105	67
Persona con carácter eventual	807	160	248	185	74	40
Otra situación	27	1	4	3	4	5

## 7. POBLACIÓN OCUPADA SEGÚN SITUACIÓN PROFESIONAL, SEXO Y EDAD. (Conclusión)

SITUACIÓN PROFESIONAL	De 40 a 44 años	De 45 a 49 años	De 50 a 54 años	De 55 a 59 años	De 60 a 64 años	De 65 y más años
<b>TOTAL</b>	579	494	451	451	327	27
Emp. cuenta prop. emplea pers.	67	41	34	56	21	3
Emp. cuenta prop. no emplea pers.	133	146	144	131	103	2
Miembr. coop. trabaja en ella	12	13	11	13	7	-
Persona sin remuneración	11	4	2	1	4	1
Persona con carácter fijo	209	161	138	111	91	8
Persona con carácter eventual	141	128	114	135	98	11
Otra situación	6	1	8	4	3	2
<b>HOMBRES</b>	466	437	369	405	284	15
Emp. cuenta propia. emplea pers.	62	40	31	48	18	1
Emp. cuenta prop. no emplea pers.	113	134	123	118	94	2
Miemb. coop. trabaja en ella	11	13	9	13	6	-
Persona sin remuneración	2	1	1	1	1	-
Persona con carácter fijo	163	141	109	99	76	5
Persona con carácter eventual	111	107	93	123	86	7
Otra situación	4	1	3	3	3	-
<b>MUJERES</b>	113	57	82	46	43	12
Emp. cuenta prop. emplea pers.	5	1	3	8	3	2
Emp. cuenta prop. no emplea pers.	20	12	21	13	9	-
Miemb. coop. trabaja en ella	1	-	2	-	1	-
Persona sin remuneración	9	3	1	-	3	1
Persona con carácter fijo	46	20	29	12	15	3
Persona con carácter eventual	30	21	21	12	12	4
Otra situación	2	-	5	1	-	2

## 8. POBLACIÓN OCUPADA SEGÚN SECTOR DE ACTIVIDAD ECONÓMICA (GRANDES GRUPOS), SEXO Y EDAD. (Continúa)

SECTOR DE ACTIVIDAD	TOTAL	De 16 a 19 años	De 20 a 24 años	De 25 a 29 años	De 30 a 34 años	De 35 a 39 años
<b>TOTAL</b>	6.166	342	841	1.020	949	685
Agricultura y Pesca	1.072	23	56	77	105	92
Industrias extractivas	188	6	32	49	41	14
Industrias manufactureras	1.536	220	358	310	212	140
Producción, transporte y distribución de energía eléctrica, gas y agua	33	-	4	7	1	3
Construcción	523	21	70	95	74	72
Comercio y Hostelería	1.190	54	176	208	206	131
Otros Servicios	1.624	18	145	274	310	233
<b>HOMBRES</b>	4.569	159	496	683	718	537
Agricultura y Pesca	1.026	19	52	72	99	88
Industrias extractivas	183	6	30	47	41	14
Industrias manufactureras	911	85	145	172	163	107
Producción, transporte y distribución de energía eléctrica, gas y agua	31	-	2	7	1	3
Construcción	513	19	66	91	74	72
Comercio y Hostelería	857	26	124	144	148	97
Otros Servicios	1.048	4	77	150	192	156
<b>MUJERES</b>	1.597	183	345	337	231	148
Agricultura y Pesca	46	4	4	5	6	4
Industrias extractivas	5	-	2	2	-	-
Industrias manufactureras	625	135	213	138	49	33
Producción, transporte y distribución de energía eléctrica, gas y agua	2	-	2	-	-	-
Construcción	10	2	4	4	-	-
Comercio y Hostelería	333	28	52	64	58	34
Otros Servicios	576	14	68	124	118	77

## 8. POBLACIÓN OCUPADA SEGÚN SECTOR DE ACTIVIDAD ECONÓMICA (GRANDES GRUPOS), SEXO Y EDAD. (Conclusión)

SECTOR DE ACTIVIDAD	De 40 a 44 años	De 45 a 49 años	De 50 a 54 años	De 55 a 59 años	De 60 a 64 años	De 65 y más años
<b>TOTAL</b>	579	494	451	451	327	27
Agricultura y Pesca	101	126	152	187	145	8
Industrias extractivas	17	11	5	10	2	1
Industrias manufactureras	118	66	50	40	21	1
Producción, transporte y distribución de energía eléctrica, gas y agua	5	3	4	3	3	-
Construcción	61	53	36	27	14	-
Comercio y Hostelería	120	101	78	68	46	2
Otros Servicios	157	134	126	116	96	15
<b>HOMBRES</b>	466	437	369	405	284	15
Agricultura y Pesca	98	124	146	180	141	7
Industrias extractivas	17	11	5	10	2	-
Industrias manufactureras	92	57	39	35	16	-
Producción, transporte y distribución de energía eléctrica, gas y agua	5	3	4	3	3	-
Construcción	61	53	36	27	14	-
Comercio y Hostelería	85	85	57	52	38	1
Otros Servicios	108	104	82	98	70	7
<b>MUJERES</b>	113	57	82	46	43	12
Agricultura y Pesca	3	2	6	7	4	1
Industrias extractivas	-	-	-	-	-	1
Industrias manufactureras	26	9	11	5	5	1
Producción, transporte y distribución de energía eléctrica, gas y agua	-	-	-	-	-	-
Construcción	-	-	-	-	-	-
Comercio y Hostelería	35	16	21	16	8	1
Otros Servicios	49	30	44	18	26	8

### G.9. POBLACION OCUPADA SEGÚN SECTOR DE ACTIVIDAD Y SEXO.

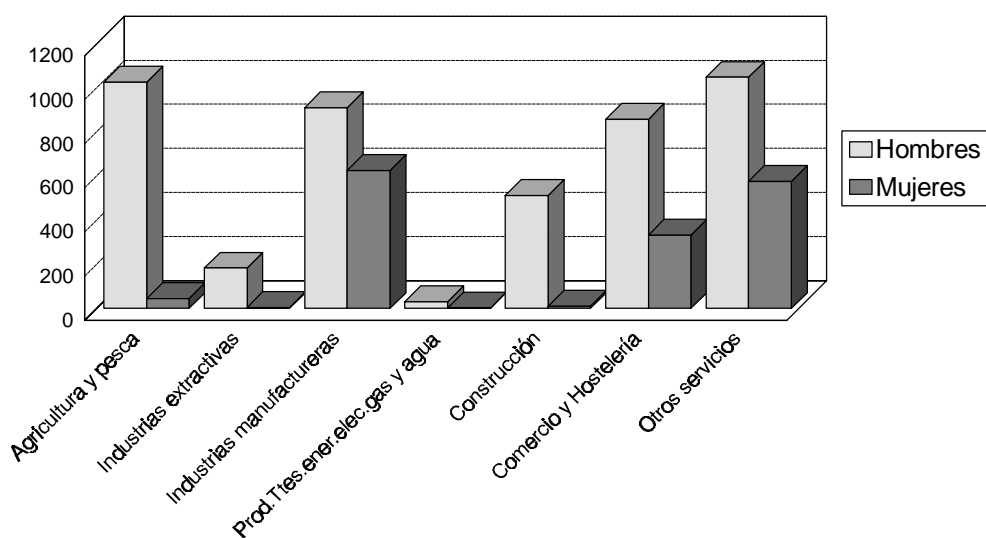

## 9.1 POBLACIÓN OCUPADA SEGÚN SECTOR DE ACTIVIDAD ECONÓMICA Y EDAD. AMBOS SEXOS. (VIVIENDAS FAMILIARES). (Continúa)

SECTOR DE ACTIVIDAD	TOTAL	De 16 a 19 años	De 20 a 24 años	De 25 a 29 años	De 30 a 34 años	De 35 a 39 años
TOTAL	6143	342	841	1020	947	684
Agricultura y Pesca	1072	23	56	77	105	92
01	1070	23	55	77	105	92
02	2	-	1	-	-	-
Industrias extractivas	188	6	32	49	41	14
03	-	-	-	-	-	-
04	188	6	32	49	41	14
Industrias manufactureras	1536	220	358	310	212	140
05	228	15	32	42	30	31
06	967	190	262	196	122	82
07	37	3	3	8	8	-
08	25	1	4	5	6	3
09	-	-	-	-	-	-
10	76	2	12	16	11	10
11	1	-	-	-	-	-
12	65	3	17	11	7	8
13	5	-	-	2	-	-
14	2	-	1	1	-	-
15	130	6	27	29	28	6
Producción, transporte y distribución de energía eléctrica, gas y agua	33	-	4	7	1	3
16	33	-	4	7	1	3
Construcción	523	21	70	95	74	72
17	523	21	70	95	74	72
Servicios	2791	72	321	482	514	363
18	234	9	36	37	38	29
19	148	3	29	19	29	15
20	547	24	72	110	84	56
21	261	18	39	42	55	31
22	317	3	31	40	34	53
23	84	-	3	15	19	14
24	32	1	9	6	6	1
25	377	1	17	58	97	68
26	231	1	24	49	56	46
27	335	3	32	64	71	39
28	97	4	7	17	11	6
29	128	5	22	25	14	5

## 9.1 POBLACIÓN OCUPADA SEGÚN SECTOR DE ACTIVIDAD ECONÓMICA Y EDAD. AMBOS SEXOS. (VIVIENDAS FAMILIARES). (Conclusión)

SECTOR DE ACTIVIDAD	De 40 a 44 años	De 45 a 49 años	De 50 a 54 años	De 55 a 59 años	De 60 a 64 años	De 65 y más años
TOTAL	578	494	444	448	322	23
Agricultura y Pesca	101	126	152	187	145	8
01	101	125	152	187	145	8
02	-	1	-	-	-	-
Industrias extractivas	17	11	5	10	2	1
03	-	-	-	-	-	-
04	17	11	5	10	2	1
Industrias manufactureras	118	66	50	40	21	1
05	28	19	12	13	5	1
06	50	24	22	11	8	-
07	2	2	5	5	1	-
08	3	1	-	1	1	-
09	-	-	-	-	-	-
10	11	4	6	3	1	-
11	1	-	-	-	-	-
12	9	4	3	2	1	-
13	1	-	1	1	-	-
14	-	-	-	-	-	-
15	13	12	1	4	4	-
Producción, transporte y distribución de energía eléctrica, gas y agua	5	3	4	3	3	-
16	5	3	4	3	3	-
Construcción	61	53	36	27	14	-
17	61	53	36	27	14	-
Servicios	276	235	197	181	137	13
18	28	23	13	13	8	-
19	12	14	12	8	7	-
20	52	45	37	38	27	2
21	28	19	16	9	4	-
22	36	39	35	33	13	-
23	10	5	6	8	4	-
24	-	2	-	1	5	1
25	43	33	23	19	15	3
26	18	11	11	9	5	1
27	28	23	18	20	35	2
28	10	8	12	8	10	4
29	11	13	14	15	4	-

## 9.2 POBLACIÓN OCUPADA SEGÚN SECTOR DE ACTIVIDAD ECONÓMICA Y EDAD. HOMBRES. (VIVIENDAS FAMILIARES). (Continúa)

SECTOR DE ACTIVIDAD	TOTAL	De 16 a 19 años	De 20 a 24 años	De 25 a 29 años	De 30 a 34 años	De 35 a 39 años
TOTAL	4563	159	496	683	718	537
Agricultura y Pesca	1026	19	52	72	99	88
01	1024	19	51	72	99	88
02	2	-	1	-	-	-
Industrias extractivas	183	6	30	47	41	14
03	-	-	-	-	-	-
04	183	6	30	47	41	14
Industrias manufactureras	911	85	145	172	163	107
05	157	9	20	27	24	21
06	460	66	73	87	89	60
07	36	2	3	8	8	-
08	24	1	3	5	6	3
09	-	-	-	-	-	-
10	72	2	12	15	10	10
11	1	-	-	-	-	-
12	61	3	17	10	7	8
13	5	-	-	2	-	-
14	1	-	1	-	-	-
15	94	2	16	18	19	5
Producción, transporte y distribución de energía eléctrica, gas y agua	31	-	2	7	1	3
16	31	-	2	7	1	3
Construcción	513	19	66	91	74	72
17	513	19	66	91	74	72
Servicios	1899	30	201	294	340	253
18	220	7	33	32	34	29
19	125	-	22	15	26	14
20	316	3	40	66	44	29
21	196	16	29	31	44	25
22	306	1	29	39	32	52
23	77	-	3	14	17	14
24	23	1	6	3	3	1
25	188	-	8	21	47	32
26	102	-	4	16	27	24
27	267	2	14	47	59	32
28	-	-	-	-	-	-
29	79	-	13	10	7	1



## 9.2 POBLACIÓN OCUPADA SEGÚN SECTOR DE ACTIVIDAD ECONÓMICA Y EDAD. HOMBRES. (VIVIENDAS FAMILIARES). (Conclusión)

SECTOR DE ACTIVIDAD	De 40 a 44 años	De 45 a 49 años	De 50 a 54 años	De 55 a 59 años	De 60 a 64 años	De 65 y más años
TOTAL	466	437	366	403	283	15
Agricultura y Pesca	98	124	146	180	141	7
01	98	123	146	180	141	7
02	-	1	-	-	-	-
Industrias extractivas	17	11	5	10	2	-
03	-	-	-	-	-	-
04	17	11	5	10	2	-
Industrias manufactureras	92	57	39	35	16	-
05	21	13	8	10	4	-
06	35	21	15	9	5	-
07	2	2	5	5	1	-
08	3	1	-	1	1	-
09	-	-	-	-	-	-
10	9	4	6	3	1	-
11	1	-	-	-	-	-
12	7	4	3	2	-	-
13	1	-	1	1	-	-
14	-	-	-	-	-	-
15	13	12	1	4	4	-
Producción, transporte y distribución de energía eléctrica, gas y agua	5	3	4	3	3	-
16	5	3	4	3	3	-
Construcción	61	53	36	27	14	-
17	61	53	36	27	14	-
Servicios	193	189	136	148	107	8
18	28	23	13	13	8	-
19	9	12	12	8	7	-
20	30	35	22	25	21	1
21	18	15	10	6	2	-
22	36	37	35	32	13	-
23	8	5	6	7	3	-
24	-	2	-	1	5	1
25	21	22	9	16	9	3
26	10	5	5	7	3	1
27	24	22	14	19	32	2
28	-	-	-	-	-	-
29	9	11	10	14	4	-

### 9.3 POBLACIÓN OCUPADA SEGÚN SECTOR DE ACTIVIDAD ECONÓMICA Y EDAD. MUJERES. (VIVIENDAS FAMILIARES). (Continúa)

SECTOR DE ACTIVIDAD	TOTAL	De 16 a 19 años	De 20 a 24 años	De 25 a 29 años	De 30 a 34 años	De 35 a 39 años
TOTAL	1580	183	345	337	229	147
Agricultura y Pesca	46	4	4	5	6	4
01	46	4	4	5	6	4
02	-	-	-	-	-	-
Industrias extractivas	5	-	2	2	-	-
03	-	-	-	-	-	-
04	5	-	2	2	-	-
Industrias manufactureras	625	135	213	138	49	33
05	71	6	12	15	6	10
06	507	124	189	109	33	22
07	1	1	-	-	-	-
08	1	-	1	-	-	-
09	-	-	-	-	-	-
10	4	-	-	1	1	-
11	-	-	-	-	-	-
12	4	-	-	1	-	-
13	-	-	-	-	-	-
14	1	-	-	1	-	-
15	36	4	11	11	9	1
Producción, transporte y distribución de energía eléctrica, gas y agua	2	-	2	-	-	-
16	2	-	2	-	-	-
Construcción	10	2	4	4	-	-
17	10	2	4	4	-	-
Servicios	892	42	120	188	174	110
18	14	2	3	5	4	-
19	23	3	7	4	3	1
20	231	21	32	44	40	27
21	65	2	10	11	11	6
22	11	2	2	1	2	1
23	7	-	-	1	2	-
24	9	-	3	3	3	-
25	189	1	9	37	50	36
26	129	1	20	33	29	22
27	68	1	18	17	12	7
28	97	4	7	17	11	6
29	49	5	9	15	7	4

### 9.3 POBLACIÓN OCUPADA SEGÚN SECTOR DE ACTIVIDAD ECONÓMICA Y EDAD. MUJERES. (VIVIENDAS FAMILIARES). (Conclusión)

SECTOR DE ACTIVIDAD	De 40 a 44 años	De 45 a 49 años	De 50 a 54 años	De 55 a 59 años	De 60 a 64 años	De 65 y más años
TOTAL	112	57	78	45	39	8
Agricultura y Pesca	3	2	6	7	4	1
01	3	2	6	7	4	1
02	-	-	-	-	-	-
Industrias extractivas	-	-	-	-	-	1
03	-	-	-	-	-	-
04	-	-	-	-	-	1
Industrias manufactureras	26	9	11	5	5	1
05	7	6	4	3	1	1
06	15	3	7	2	3	-
07	-	-	-	-	-	-
08	-	-	-	-	-	-
09	-	-	-	-	-	-
10	2	-	-	-	-	-
11	-	-	-	-	-	-
12	2	-	-	-	1	-
13	-	-	-	-	-	-
14	-	-	-	-	-	-
15	-	-	-	-	-	-
Producción, transporte y distribución de energía eléctrica, gas y agua	-	-	-	-	-	-
16	-	-	-	-	-	-
Construcción	-	-	-	-	-	-
17	-	-	-	-	-	-
Servicios	83	46	61	33	30	5
18	-	-	-	-	-	-
19	3	2	-	-	-	-
20	22	10	15	13	6	1
21	10	4	6	3	2	-
22	-	2	-	1	-	-
23	2	-	-	1	1	-
24	-	-	-	-	-	-
25	22	11	14	3	6	-
26	8	6	6	2	2	-
27	4	1	4	1	3	-
28	10	8	12	8	10	4
29	2	2	4	1	-	-

## 10.1. POBLACIÓN OCUPADA SEGÚN PROFESIÓN Y SITUACIÓN PROFESIONAL. AMBOS SEXOS.

PROFESIÓN	TOTAL	Empresario o profesional que emplea personal	Empresario o profesional que no emplea personal	Miembro de cooperativa de trabajo asociado	Persona que trabaja sin remuneración reglamentada	Persona que trabaja con carácter fijo	Persona que trabaja con carácter eventual o temporal	Otra situación
TOTAL	6.166	424	1.102	121	109	1.913	2.444	53
Profesionales, técnicos y similares	610	23	45	4	7	381	131	19
01	162	11	15	1	-	90	45	-
02	97	3	11	-	2	52	20	9
03	25	-	-	1	-	8	8	8
04	326	9	19	2	5	231	58	2
Directivos y gerentes de la Administración Pública y las empresas	145	84	12	7	-	35	5	2
05	145	84	12	7	-	35	5	2
Servicios administrativos en las empresas y en la Administración Pública	472	3	3	5	2	289	168	2
06	53	1	1	-	-	43	8	-
07	419	2	2	5	2	246	160	2
Comercio	711	101	267	10	22	174	129	8
08	126	11	48	2	-	40	24	1
09	585	90	219	8	22	134	105	7
Hostelería, servicios personales, de protección y seguridad, domésticos y similares	598	40	110	5	20	182	231	10
10	341	38	109	5	19	59	107	4
11	44	-	-	-	-	40	4	-
12	213	2	1	-	1	83	120	6
Agricultura, ganadería silvicultura, pesca y caza	702	40	375	1	27	57	201	1
13	702	40	375	1	27	57	201	1
Construcción, industria, minería y transportes	1.816	133	277	72	19	591	721	3
14	47	5	3	6	1	24	8	-
15	253	28	58	7	-	59	101	-
16	385	34	61	17	5	159	109	-
17	713	47	40	26	9	191	398	2
18	418	19	115	16	4	158	105	1
Peones y trabajadores no especializados	1.085	-	13	17	12	177	858	8
19	1.085	-	13	17	12	177	858	8
Profesionales de las Fuerzas Armadas	27	-	-	-	-	27	-	-
20	27	-	-	-	-	27	-	-

## 10.2. POBLACIÓN OCUPADA SEGÚN PROFESIÓN Y SITUACIÓN PROFESIONAL. HOMBRES.

PROFESIÓN	TOTAL	Empresario o profesional que emplea personal	Empresario o profesional que no emplea personal	Miembro de cooperativa de trabajo asociado	Persona que trabaja sin remuneración reglamentada	Persona que trabaja con carácter fijo	Persona que trabaja con carácter eventual o temporal	Otra situación
TOTAL	4.569	380	961	96	58	1.411	1.637	26
Profesionales, técnicos y similares	341	16	34	4	3	219	56	9
01	106	7	12	1	-	60	26	-
02	35	2	9	-	1	18	4	1
03	22	-	-	1	-	7	7	7
04	178	7	13	2	2	134	19	1
Directivos y gerentes de la Administración Pública y las empresas	133	81	8	7	-	33	2	2
05	133	81	8	7	-	33	2	2
Servicios administrativos en las empresas y en la Administración Pública	291	3	3	5	-	207	72	1
06	39	1	1	-	-	35	2	-
07	252	2	2	5	-	172	70	1
Comercio	498	87	187	9	4	118	85	8
08	122	11	47	2	-	40	21	1
09	376	76	140	7	4	78	64	7
Hostelería, servicios personales, de protección y seguridad, domésticos y similares	302	30	82	5	2	95	87	1
10	219	30	81	5	2	26	74	1
11	44	-	-	-	-	40	4	-
12	39	-	1	-	-	29	9	-
Agricultura, ganadería silvicultura, pesca y caza	679	35	366	1	26	54	196	1
13	679	35	366	1	26	54	196	1
Construcción, industria, minería y transportes	1.465	128	269	58	13	512	484	1
14	44	5	3	6	1	21	8	-
15	250	27	58	7	-	59	99	-
16	385	34	61	17	5	159	109	-
17	378	43	34	12	3	116	170	-
18	408	19	113	16	4	157	98	1
Peones y trabajadores no especializados	833	-	12	7	10	146	655	3
19	833	-	12	7	10	146	655	3
Profesionales de las Fuerzas Armadas	27	-	-	-	-	27	-	-
20	27	-	-	-	-	27	-	-

### 10.3. POBLACIÓN OCUPADA SEGÚN PROFESIÓN Y SITUACIÓN PROFESIONAL. MUJERES.

PROFESIÓN	TOTAL	Empresario o profesional que emplea personal	Empresario o profesional que no emplea personal	Miembro de cooperativa de trabajo asociado	Persona que trabaja sin remuneración reglamentada	Persona que trabaja con carácter fijo	Persona que trabaja con carácter eventual o temporal	Otra situación
TOTAL	1.597	44	141	25	51	502	807	27
Profesionales, técnicos y similares	269	7	11	-	4	162	75	10
01	56	4	3	-	-	30	19	-
02	62	1	2	-	1	34	16	8
03	3	-	-	-	-	1	1	1
04	148	2	6	-	3	97	39	1
Directivos y gerentes de la Administración Pública y las empresas	12	3	4	-	-	2	3	-
05	12	3	4	-	-	2	3	-
Servicios administrativos en las empresas y en la Administración Pública	181	-	-	-	2	82	96	1
06	14	-	-	-	-	8	6	-
07	167	-	-	-	2	74	90	1
Comercio	213	14	80	1	18	56	44	-
08	4	-	1	-	-	-	3	-
09	209	14	79	1	18	56	41	-
Hostelería, servicios personales, de protección y seguridad, domésticos y similares	296	10	28	-	18	87	144	9
10	122	8	28	-	17	33	33	3
11	-	-	-	-	-	-	-	-
12	174	2	-	-	1	54	111	6
Agricultura, ganadería silvicultura, pesca y caza	23	5	9	-	1	3	5	-
13	23	5	9	-	1	3	5	-
Construcción, industria, minería y transportes	351	5	8	14	6	79	237	2
14	3	-	-	-	-	3	-	-
15	3	1	-	-	-	-	2	-
16	-	-	-	-	-	-	-	-
17	335	4	6	14	6	75	228	2
18	10	-	2	-	-	1	7	-
Peones y trabajadores no especializados	252	-	1	10	2	31	203	5
19	252	-	1	10	2	31	203	5
Profesionales de las Fuerzas Armadas	-	-	-	-	-	-	-	-
20	-	-	-	-	-	-	-	-

### 11.1. POBLACIÓN OCUPADA SEGÚN PROFESIÓN Y SECTOR DE ACTIVIDAD ECONÓMICA (GRANDES GRUPOS). AMBOS SEXOS.

PROFESIÓN	TOTAL	Agricultura y pesca	Industrias extractivas	Industrias manufactureras	Transporte, distribución de energía eléctrica, gas y agua	Construcción	SERVICIOS	
							Comercio, Restaurantes y Hostelería	Otros servicios
TOTAL	6.166	1.072	188	1.536	33	523	1.190	1.624
Profesionales, técnicos y similares	610	5	3	14	1	12	25	550
01	162	3	2	6	1	9	9	132
02	97	2	1	5	-	3	15	71
03	25	-	-	3	-	-	-	22
04	326	-	-	-	-	-	1	325
Directivos y gerentes de la Administración Pública y las empresas	145	-	11	68	1	11	21	33
05	145	-	11	68	1	11	21	33
Servicios administrativos en las empresas y en la Administración Pública	472	1	14	82	6	15	70	284
06	53	-	2	6	1	2	7	35
07	419	1	12	76	5	13	63	249
Comercio	711	7	4	92	-	3	576	29
08	126	-	3	33	-	1	73	16
09	585	7	1	59	-	2	503	13
Hostelería, servicios personales, de protección y seguridad, domésticos y similares	598	2	1	9	2	1	260	323
10	341	-	-	6	-	-	247	88
11	44	-	-	-	-	1	1	42
12	213	2	1	3	2	-	12	193
Agricultura, ganadería silvicultura, pesca y caza	702	676	-	6	-	-	2	18
13	702	676	-	-	-	-	-	18
Construcción, industria, minería y transportes	1.816	25	92	842	23	332	201	301
14	47	-	5	22	1	12	1	6
15	253	2	2	13	1	218	4	13
16	385	1	71	67	13	68	151	14
17	713	-	-	672	-	3	32	6
18	418	22	14	68	8	31	13	262
Peones y trabajadores no especializados	1.085	356	63	423	-	149	35	59
19	1.085	356	63	423	-	149	35	59
Profesionales de las Fuerzas Armadas	27	-	-	-	-	-	-	27
20	27	-	-	-	-	-	-	27

## 11.2. POBLACIÓN OCUPADA SEGÚN PROFESIÓN Y SECTOR DE ACTIVIDAD ECONÓMICA (GRANDES GRUPOS). HOMBRES.

PROFESIÓN	TOTAL	Agricul- tura y pesca	Industrias extractivas	Industrias manufac- tureras	Transporte, distribución de energía eléctrica, gas y agua	Construc- ción	SERVICIOS	
							Comercio, Restauran- tes y Hostelería	Otros servicios
TOTAL	4.569	1.026	183	911	31	513	857	1.048
Profesionales, técnicos y similares	341	5	3	11	1	12	12	297
01	106	3	2	5	1	9	4	82
02	35	2	1	4	-	3	8	17
03	22	-	-	2	-	-	-	20
04	178	-	-	-	-	-	-	178
Directivos y gerentes de la Administración Pública y las empresas	133	-	11	62	1	11	21	27
05	133	-	11	62	1	11	21	27
Servicios administrativos en las empresas y en la Administración Pública	291	1	10	44	4	5	29	198
06	39	-	1	4	1	1	7	25
07	252	1	9	40	3	4	22	173
Comercio	498	7	4	81	-	3	379	24
08	122	-	3	32	-	1	70	16
09	376	7	1	49	-	2	309	8
Hostelería, servicios personales, de protección y seguridad, domésticos y similares	302	1	-	5	2	1	190	103
10	219	-	-	5	-	-	187	27
11	44	-	-	-	-	1	1	42
12	39	1	-	-	2	-	2	34
Agricultura, ganadería silvicultura, pesca y caza	679	655	-	4	-	-	2	18
13	679	655	-	-	-	-	-	18
Construcción, industria, minería y transportes	1.465	25	92	501	23	332	195	297
14	44	-	5	19	1	12	1	6
15	250	2	2	10	1	218	4	13
16	385	1	71	67	13	68	151	14
17	378	-	-	345	-	3	26	4
18	408	22	14	60	8	31	13	260
Peones y trabajadores no especializados	833	332	63	203	-	149	29	57
19	833	332	63	203	-	149	29	57
Profesionales de las Fuerzas Armadas	27	-	-	-	-	-	-	27
20	27	-	-	-	-	-	-	27



### 11.3. POBLACIÓN OCUPADA SEGÚN PROFESIÓN Y SECTOR DE ACTIVIDAD ECONÓMICA (GRANDES GRUPOS). MUJERES.

PROFESIÓN	TOTAL	Agricultura y pesca	Industrias extractivas	Industrias manufactureras	Transporte, distribución de energía eléctrica, gas y agua	Construcción	SERVICIOS	
							Comercio, Restaurantes y Hostelería	Otros servicios
TOTAL	1.597	46	5	625	2	10	333	576
Profesionales, técnicos y similares	269	-	-	3	-	-	13	253
01	56	-	-	1	-	-	5	50
02	62	-	-	1	-	-	7	54
03	3	-	-	1	-	-	-	2
04	148	-	-	-	-	-	1	147
Directivos y gerentes de la Administración Pública y las empresas	12	-	-	6	-	-	-	6
05	12	-	-	6	-	-	-	6
Servicios administrativos en las empresas y en la Administración Pública	181	-	4	38	2	10	41	86
06	14	-	1	2	-	1	-	10
07	167	-	3	36	2	9	41	76
Comercio	213	-	-	11	-	-	197	5
08	4	-	-	1	-	-	3	-
09	209	-	-	10	-	-	194	5
Hostelería, servicios personales, de protección y seguridad, domésticos y similares	296	1	1	4	-	-	70	220
10	122	-	-	1	-	-	60	61
11	-	-	-	-	-	-	-	-
12	174	1	1	3	-	-	10	159
Agricultura, ganadería silvicultura, pesca y caza	23	21	-	2	-	-	-	-
13	23	21	-	-	-	-	-	-
Construcción, industria, minería y transportes	351	-	-	341	-	-	6	4
14	3	-	-	3	-	-	-	-
15	3	-	-	3	-	-	-	-
16	-	-	-	-	-	-	-	-
17	335	-	-	327	-	-	6	2
18	10	-	-	8	-	-	-	2
Peones y trabajadores no especializados	252	24	-	220	-	-	6	2
19	252	24	-	220	-	-	6	2
Profesionales de las Fuerzas Armadas	-	-	-	-	-	-	-	-
20	-	-	-	-	-	-	-	-

## 12. POBLACIÓN OCUPADA SEGÚN SECTOR DE ACTIVIDAD ECONÓMICA (GRANDES GRUPOS), SEXO Y SITUACIÓN PROFESIONAL.

SECTOR DE ACTIVIDAD	TOTAL	Empresario o profesional que emplea personal	Empresario o profesional que no emplea personal	Miembro de cooperativa de trabajo asociado	Persona que trabaja sin remuneración reglamentada	Persona que trabaja con carácter fijo	Persona que trabaja con carácter eventual o temporal	Otra situación
<b>TOTAL</b>	6.166	424	1.102	121	109	1.913	2.444	53
Agricultura y Pesca	1.072	36	390	2	32	86	523	3
Industrias extractivas	188	8	6	1	-	66	107	-
Industrias manufactureras	1.536	139	77	67	19	391	836	7
Producción, transporte y distribución de energía eléctrica, gas y agua	33	1	2	-	-	26	4	-
Construcción	523	51	88	15	2	124	242	1
Comercio y Hostelería	1.190	143	371	20	46	327	274	9
Otros Servicios	1.624	46	168	16	10	893	458	33
<b>HOMBRES</b>	4.569	380	961	96	58	1.411	1.637	26
Agricultura y Pesca	1.026	31	382	2	31	84	493	3
Industrias extractivas	183	8	6	1	-	65	103	-
Industrias manufactureras	911	131	64	43	10	267	395	1
Producción, transporte y distribución de energía eléctrica, gas y agua	31	1	2	-	-	26	2	-
Construcción	513	51	88	15	2	120	236	1
Comercio y Hostelería	857	123	276	19	10	235	186	8
Otros Servicios	1.048	35	143	16	5	614	222	13
<b>MUJERES</b>	1.597	44	141	25	51	502	807	27
Agricultura y Pesca	46	5	8	-	1	2	30	-
Industrias extractivas	5	-	-	-	-	1	4	-
Industrias manufactureras	625	8	13	24	9	124	441	6
Producción, transporte y distribución de energía eléctrica, gas y agua	2	-	-	-	-	-	2	-
Construcción	10	-	-	-	-	4	6	-
Comercio y Hostelería	333	20	95	1	36	92	88	1
Otros Servicios	576	11	25	-	5	279	236	20

### 13.1. POBLACIÓN OCUPADA SEGÚN SECTOR DE ACTIVIDAD ECONÓMICA Y SITUACIÓN PROFESIONAL. AMBOS SEXOS. (VIVIENDAS FAMILIARES).

SECTOR DE ACTIVIDAD	TOTAL	Empresario o profesional que emplea personal	Empresario o profesional que no emplea personal	Miembro de cooperativa de trabajo asociado	Persona que trabaja sin remuneración reglamentada	Persona que trabaja con carácter fijo	Persona que trabaja con carácter eventual o temporal	Otra situación
TOTAL	6.143	422	1.102	121	105	1.912	2.444	37
Agricultura y Pesca	1.072	36	390	2	32	86	523	3
01	1.070	36	389	2	32	86	522	3
02	2	-	1	-	-	-	1	-
Industrias extractivas	188	8	6	1	-	66	107	-
03	-	-	-	-	-	-	-	-
04	188	8	6	1	-	66	107	-
Industrias manufactureras	1.536	139	77	67	19	391	836	7
05	228	15	30	4	7	82	90	-
06	967	76	13	49	6	197	619	7
07	37	8	4	5	-	9	11	-
08	25	4	4	1	-	7	9	-
09	-	-	-	-	-	-	-	-
10	76	7	3	2	-	33	31	-
11	1	-	1	-	-	-	-	-
12	65	9	11	3	4	23	15	-
13	5	-	-	-	-	3	2	-
14	2	-	-	-	-	1	1	-
15	130	20	11	3	2	36	58	-
Producción, transporte y distribución de energía eléctrica, gas y agua	33	1	2	-	-	26	4	-
16	33	1	2	-	-	26	4	-
Construcción	523	51	88	15	2	124	242	1
17	523	51	88	15	2	124	242	1
Servicios	2.791	187	539	36	52	1.219	732	26
18	234	28	40	11	2	101	52	-
19	148	21	32	4	3	61	24	3
20	547	59	215	4	21	133	109	6
21	261	35	84	1	20	32	89	-
22	317	21	97	12	3	114	69	1
23	84	1	7	-	-	63	13	-
24	32	2	10	1	1	5	12	1
25	377	5	9	2	2	278	79	2
26	231	7	3	-	-	135	86	-
27	335	-	-	-	-	233	98	4
28	97	1	1	-	-	19	69	7
29	128	7	41	1	-	45	32	2

### 13.2. POBLACIÓN OCUPADA SEGÚN SECTOR DE ACTIVIDAD ECONÓMICA Y SITUACIÓN PROFESIONAL. HOMBRES. (VIVIENDAS FAMILIARES).

SECTOR DE ACTIVIDAD	TOTAL	Empresario o profesional que emplea personal	Empresario o profesional que no emplea personal	Miembro de cooperativa de trabajo asociado	Persona que trabaja sin remuneración reglamentada	Persona que trabaja con carácter fijo	Persona que trabaja con carácter eventual o temporal	Otra situación
TOTAL	4.563	380	961	96	58	1.411	1.637	20
Agricultura y Pesca	1.026	31	382	2	31	84	493	3
01	1.024	31	381	2	31	84	492	3
02	2	-	1	-	-	-	1	-
Industrias extractivas	183	8	6	1	-	65	103	-
03	-	-	-	-	-	-	-	-
04	183	8	6	1	-	65	103	-
Industrias manufactureras	911	131	64	43	10	267	395	1
05	157	14	24	4	4	73	38	-
06	460	71	8	26	-	95	259	1
07	36	8	4	5	-	9	10	-
08	24	4	4	1	-	7	8	-
09	-	-	-	-	-	-	-	-
10	72	7	3	2	-	31	29	-
11	1	-	1	-	-	-	-	-
12	61	8	9	3	4	22	15	-
13	5	-	-	-	-	3	2	-
14	1	-	-	-	-	1	-	-
15	94	19	11	2	2	26	34	-
Producción, transporte y distribución de energía eléctrica, gas y agua	31	1	2	-	-	26	2	-
16	31	1	2	-	-	26	2	-
Construcción	513	51	88	15	2	120	236	1
17	513	51	88	15	2	120	236	1
Servicios	1.899	158	419	35	15	849	408	15
18	220	28	40	11	2	97	42	-
19	125	20	30	4	2	50	17	2
20	316	45	135	3	4	70	53	6
21	196	30	71	1	2	18	74	-
22	306	21	94	12	3	111	64	1
23	77	1	7	-	-	58	11	-
24	23	2	8	1	-	5	6	1
25	188	3	5	2	2	152	22	2
26	102	5	2	-	-	61	34	-
27	267	-	-	-	-	195	70	2
28	-	-	-	-	-	-	-	-
29	79	3	27	1	-	32	15	1

### 13.3. POBLACIÓN OCUPADA SEGÚN SECTOR DE ACTIVIDAD ECONÓMICA Y SITUACIÓN PROFESIONAL. MUJERES. (VIVIENDAS FAMILIARES).

SECTOR DE ACTIVIDAD	TOTAL	Empresario o profesional que emplea personal	Empresario o profesional que no emplea personal	Miembro de cooperativa de trabajo asociado	Persona que trabaja sin remuneración reglamentada	Persona que trabaja con carácter fijo	Persona que trabaja con carácter eventual o temporal	Otra situación
TOTAL	1.580	42	141	25	47	501	807	17
Agricultura y Pesca	46	5	8	-	1	2	30	-
01	46	5	8	-	1	2	30	-
02	-	-	-	-	-	-	-	-
Industrias extractivas	5	-	-	-	-	1	4	-
03	-	-	-	-	-	-	-	-
04	5	-	-	-	-	1	4	-
Industrias manufactureras	625	8	13	24	9	124	441	6
05	71	1	6	-	3	9	52	-
06	507	5	5	23	6	102	360	6
07	1	-	-	-	-	-	1	-
08	1	-	-	-	-	-	1	-
09	-	-	-	-	-	-	-	-
10	4	-	-	-	-	2	2	-
11	-	-	-	-	-	-	-	-
12	4	1	2	-	-	1	-	-
13	-	-	-	-	-	-	-	-
14	1	-	-	-	-	-	1	-
15	36	1	-	1	-	10	24	-
Producción, transporte y distribución de energía eléctrica, gas y agua	2	-	-	-	-	-	2	-
16	2	-	-	-	-	-	2	-
Construcción	10	-	-	-	-	4	6	-
17	10	-	-	-	-	4	6	-
Servicios	892	29	120	1	37	370	324	11
18	14	-	-	-	-	4	10	-
19	23	1	2	-	1	11	7	1
20	231	14	80	1	17	63	56	-
21	65	5	13	-	18	14	15	-
22	11	-	3	-	-	3	5	-
23	7	-	-	-	-	5	2	-
24	9	-	2	-	1	-	6	-
25	189	2	4	-	-	126	57	-
26	129	2	1	-	-	74	52	-
27	68	-	-	-	-	38	28	2
28	97	1	1	-	-	19	69	7
29	49	4	14	-	-	13	17	1

**14. EDAD MEDIA DE LA POBLACIÓN OCUPADA SEGÚN PROFESIÓN Y SEXO.**

PROFESIÓN	TOTAL	Hombres	Mujeres
TOTAL	36,71	38,49	31,61
Profesionales, técnicos y similares	37,21	38,44	35,64
01	35,09	37,09	31,30
02	36,59	34,77	37,61
03	37,20	38,91	24,67
04	38,44	39,91	36,68
Directivos y gerentes de la Administración Pública y las empresas	40,84	40,83	41,00
05	40,84	40,83	41,00
Servicios Administrativos en las empresas y en la Administración Pública	32,72	36,29	26,99
06	38,08	40,74	30,64
07	32,05	35,60	26,68
Comercio	37,31	38,21	35,19
08	37,29	37,02	45,50
09	37,31	38,60	35,00
Hostelería, servicios personales, de protección y seguridad, domésticos y similares	36,93	36,10	37,77
10	34,61	34,62	34,58
11	34,61	34,61	
12	41,13	46,10	40,01
Agricultura, ganadería, silvicultura, pesca y caza	46,07	46,14	44,09
13	46,07	46,14	44,09
Construcción, industria, minería y transportes	34,50	36,55	25,95
14	38,72	38,84	37,00
15	38,81	38,77	42,00
16	34,81	34,81	
17	29,58	33,04	25,67
18	39,54	39,85	26,90
Peones y trabajadores no especializados	34,60	37,01	26,65
19	34,60	37,01	26,65
Profesionales de las Fuerzas Armadas	41,67	41,67	
20	41,67	41,67	

### 15. EDAD MEDIA DE LA POBLACIÓN OCUPADA SEGÚN SITUACIÓN PROFESIONAL Y SEXO.

SITUACIÓN PROFESIONAL	TOTAL	Hombres	Mujeres
TOTAL	36,71	38,49	31,61
Emp. cuenta prop. emplea pers.	41,79	41,79	41,84
Emp. cuenta prop. no emplea pers.	43,25	43,57	41,01
Miembr. coop. trabaja en ella	40,98	42,44	35,36
Persona sin remuneración	29,70	24,88	35,18
Persona con carácter fijo	37,39	38,61	33,98
Persona con carácter eventual	32,37	34,85	27,33
Otra situación	40,19	41,12	39,30

### 16. EDAD MEDIA DE LA POBLACIÓN OCUPADA SEGÚN SECTOR DE ACTIVIDAD ECONÓMICA (GRANDES GRUPOS) Y SEXO.

SECTOR DE ACTIVIDAD	TOTAL	Hombres	Mujeres
TOTAL	36,71	38,49	31,61
Agricultura y Pesca	45,45	45,65	40,89
Industrias extractivas	32,93	32,93	32,60
Industrias manufactureras	30,12	32,90	26,06
Producción, transporte y distribución de energía eléctrica, gas y agua	40,97	42,06	24,00
Construcción	36,00	36,26	23,10
Comercio y Hostelería	35,74	36,52	33,75
Otros Servicios	38,46	39,92	35,81

## 17. EDAD MEDIA DE LA POBLACIÓN OCUPADA SEGÚN SECTOR DE ACTIVIDAD ECONÓMICA Y SEXO. (VIVIENDAS FAMILIARES).

SECTOR DE ACTIVIDAD	TOTAL	Hombres	Mujeres
TOTAL	36,64	38,47	31,36
Agricultura y Pesca	45,45	45,65	40,89
01	45,46	45,67	40,89
02	35,50	35,50	
Industrias extractivas	32,93	32,93	32,60
03			
04	32,93	32,93	32,60
Industrias manufactureras	30,12	32,90	26,06
05	35,26	35,80	34,08
06	27,60	30,76	24,74
07	37,16	37,67	19,00
08	33,60	34,04	23,00
09			
10	34,64	34,57	36,00
11	43,00	43,00	
12	32,65	32,02	42,25
13	40,60	40,60	
14	25,00	24,00	26,00
15	32,75	35,26	26,22
Producción, transporte y distribución de energía eléctrica, gas y agua	40,97	42,06	24,00
16	40,97	42,06	24,00
Construcción	36,00	36,26	23,10
17	36,00	36,26	23,10
Servicios	37,16	38,33	34,68
18	35,85	36,48	25,93
19	36,47	37,80	29,22
20	36,38	38,04	34,11
21	33,90	33,28	35,78
22	40,05	40,33	32,27
23	38,85	38,52	42,43
24	35,66	38,96	27,22
25	38,01	39,83	36,20
26	35,07	37,73	32,97
27	38,39	40,00	32,04
28	41,42		41,42
29	37,38	41,52	30,69



## 18. POBLACIÓN OCUPADA ASALARIADA SEGÚN PROFESIÓN Y TASAS DE SALARIZACIÓN POR SEXO.

PROFESIÓN	TOTAL		HOMBRES		MUJERES	
	Asalariados	Tasa	Asalariados	Tasa	Asalariados	Tasa
TOTAL	4.478	72,62	3.144	68,81	1.334	83,53
Profesionales, técnicos y similares	516	84,59	279	81,82	237	88,10
01	136	83,95	87	82,08	49	87,50
02	72	74,23	22	62,86	50	80,65
03	17	68,00	15	68,18	2	66,67
04	291	89,26	155	87,08	136	91,89
Directivos y gerentes de la Administración Pública y las empresas	47	32,41	42	31,58	5	41,67
05	47	32,41	42	31,58	5	41,67
Servicios administrativos en las empresas y en la Administración Pública	462	97,88	284	97,59	178	98,34
06	51	96,23	37	94,87	14	100,00
07	411	98,09	247	98,02	164	98,20
Comercio	313	44,02	212	42,57	101	47,42
08	66	52,38	63	51,64	3	75,00
09	247	42,22	149	39,63	98	46,89
Hostelería, servicios personales, de protección y seguridad, domésticos y similares	418	69,90	187	61,92	231	78,04
10	171	50,15	105	47,95	66	54,10
11	44	100,00	44	100,00	-	-
12	203	95,31	38	97,44	165	94,83
Agricultura, ganadería, silvicultura, pesca y caza	259	36,89	251	36,97	8	34,78
13	259	36,89	251	36,97	8	34,78
Construcción, industria, minería y transportes	1.384	76,21	1.054	71,95	330	94,02
14	38	80,85	35	79,55	3	100,00
15	167	66,01	165	66,00	2	66,67
16	285	74,03	285	74,03	-	-
17	615	86,26	298	78,84	317	94,63
18	279	66,75	271	66,42	8	80,00
Peones y trabajadores no especializados	1.052	96,96	808	97,00	244	96,83
19	1.052	96,96	808	97,00	244	96,83
Profesionales de las Fuerzas Armadas	27	100,00	27	100,00	-	-
20	27	100,00	27	100,00	-	-

## 19. POBLACIÓN OCUPADA ASALARIADA SEGÚN SECTOR DE ACTIVIDAD ECONÓMICA (GRANDES GRUPOS) Y TASAS DE SALARIZACIÓN POR SEXO.

SECTOR DE ACTIVIDAD	TOTAL		HOMBRES		MUJERES	
	Asalariados	Tasa	Asalariados	Tasa	Asalariados	Tasa
TOTAL	4.478	72,62	3.144	68,81	1.334	83,53
Agricultura y Pesca	611	57,00	579	56,43	32	69,57
Industrias extractivas	174	92,55	169	92,35	5	100,00
Industrias manufactureras	1.294	84,24	705	77,39	589	94,24
Producción, transporte y distribución de energía eléctrica, gas y agua	30	90,91	28	90,32	2	100,00
Construcción	381	72,85	371	72,32	10	100,00
Comercio y Hostelería	621	52,18	440	51,34	181	54,35
Otros Servicios	1.367	84,17	852	81,30	515	89,41

## 20. POBLACIÓN OCUPADA ASALARIADA SEGÚN SECTOR DE ACTIVIDAD ECONÓMICA Y TASAS DE SALARIZACIÓN POR SEXO. (VIVIENDAS FAMILIARES).

SECTOR DE ACTIVIDAD	TOTAL		HOMBRES		MUJERES	
	Asalariados	Tasa	Asalariados	Tasa	Asalariados	Tasa
TOTAL	4.477	72,88	3.144	68,90	1.333	84,37
Agricultura y Pesca	611	57,00	579	56,43	32	69,57
01	610	57,01	578	56,45	32	69,57
02	1	50,00	1	50,00	-	-
Industrias extractivas	174	92,55	169	92,35	5	100,00
03	-	-	-	-	-	-
04	174	92,55	169	92,35	5	100,00
Industrias manufactureras	1.294	84,24	705	77,39	589	94,24
05	176	77,19	115	73,25	61	85,92
06	865	89,45	380	82,61	485	95,66
07	25	67,57	24	66,67	1	100,00
08	17	68,00	16	66,67	1	100,00
09	-	-	-	-	-	-
10	66	86,84	62	86,11	4	100,00
11	-	-	-	-	-	-
12	41	63,08	40	65,57	1	25,00
13	5	100,00	5	100,00	-	-
14	2	100,00	1	100,00	1	100,00
15	97	74,62	62	65,96	35	97,22
Producción, transporte y distribución de energía eléctrica, gas y agua	30	90,91	28	90,32	2	100,00
16	30	90,91	28	90,32	2	100,00
Construcción	381	72,85	371	72,32	10	100,00
17	381	72,85	371	72,32	10	100,00
Servicios	1.987	71,19	1.292	68,04	695	77,91
18	164	70,09	150	68,18	14	100,00
19	89	60,14	71	56,80	18	78,26
20	246	44,97	126	39,87	120	51,95
21	122	46,74	93	47,45	29	44,62
22	195	61,51	187	61,11	8	72,73
23	76	90,48	69	89,61	7	100,00
24	18	56,25	12	52,17	6	66,67
25	359	95,23	176	93,62	183	96,83
26	221	95,67	95	93,14	126	97,67
27	331	98,81	265	99,25	66	97,06
28	88	90,72	-	-	88	90,72
29	78	60,94	48	60,76	30	61,22

## 21. POBLACIÓN OCUPADA QUE SIMULTÁNEAMENTE ESTUDIA SEGÚN EDAD, SEXO Y ESTADO CIVIL.

EDAD	TOTAL	Solteros	Casados	Viudos	Separados	Divorciados
<b>TOTAL</b>	88	63	21	-	2	2
De 16 a 19 años	19	19	-	-	-	-
De 20 a 24 años	21	19	1	-	1	-
De 25 a 29 años	22	17	4	-	-	1
De 30 a 34 años	17	5	10	-	1	1
De 35 a 39 años	3	1	2	-	-	-
De 40 a 44 años	1	1	-	-	-	-
De 45 a 49 años	2	-	2	-	-	-
De 50 a 54 años	1	1	-	-	-	-
De 55 a 59 años	1	-	1	-	-	-
De 60 a 64 años	1	-	1	-	-	-
De 65 y más años	-	-	-	-	-	-
<b>HOMBRES</b>	44	29	14	-	1	-
De 16 a 19 años	7	7	-	-	-	-
De 20 a 24 años	7	7	-	-	-	-
De 25 a 29 años	12	11	1	-	-	-
De 30 a 34 años	12	3	8	-	1	-
De 35 a 39 años	2	-	2	-	-	-
De 40 a 44 años	1	1	-	-	-	-
De 45 a 49 años	1	-	1	-	-	-
De 50 a 54 años	-	-	-	-	-	-
De 55 a 59 años	1	-	1	-	-	-
De 60 a 64 años	1	-	1	-	-	-
De 65 y más años	-	-	-	-	-	-
<b>MUJERES</b>	44	34	7	-	1	2
De 16 a 19 años	12	12	-	-	-	-
De 20 a 24 años	14	12	1	-	1	-
De 25 a 29 años	10	6	3	-	-	1
De 30 a 34 años	5	2	2	-	-	1
De 35 a 39 años	1	1	-	-	-	-
De 40 a 44 años	-	-	-	-	-	-
De 45 a 49 años	1	-	1	-	-	-
De 50 a 54 años	1	1	-	-	-	-
De 55 a 59 años	-	-	-	-	-	-
De 60 a 64 años	-	-	-	-	-	-
De 65 y más años	-	-	-	-	-	-

**22. POBLACIÓN PARADA SEGÚN EDAD, SEXO Y ESTADO CIVIL.**

EDAD	TOTAL	Solteros	Casados	Viudos	Separados	Divorciados
<b>TOTAL</b>	1.367	845	494	14	11	3
De 16 a 19 años	206	201	4	-	-	1
De 20 a 24 años	387	351	34	-	2	-
De 25 a 29 años	283	179	102	1	1	-
De 30 a 34 años	154	58	93	-	2	1
De 35 a 39 años	82	18	58	3	2	1
De 40 a 44 años	49	9	39	1	-	-
De 45 a 49 años	44	8	32	-	4	-
De 50 a 54 años	43	4	37	2	-	-
De 55 a 59 años	66	6	58	2	-	-
De 60 a 64 años	49	11	34	4	-	-
De 65 y más años	4	-	3	1	-	-
<b>HOMBRES</b>	804	469	321	9	5	-
De 16 a 19 años	111	111	-	-	-	-
De 20 a 24 años	190	178	12	-	-	-
De 25 a 29 años	157	108	48	-	1	-
De 30 a 34 años	78	32	46	-	-	-
De 35 a 39 años	54	10	41	2	1	-
De 40 a 44 años	33	7	26	-	-	-
De 45 a 49 años	39	6	30	-	3	-
De 50 a 54 años	39	3	34	2	-	-
De 55 a 59 años	57	6	49	2	-	-
De 60 a 64 años	43	8	33	2	-	-
De 65 y más años	3	-	2	1	-	-
<b>MUJERES</b>	563	376	173	5	6	3
De 16 a 19 años	95	90	4	-	-	1
De 20 a 24 años	197	173	22	-	2	-
De 25 a 29 años	126	71	54	1	-	-
De 30 a 34 años	76	26	47	-	2	1
De 35 a 39 años	28	8	17	1	1	1
De 40 a 44 años	16	2	13	1	-	-
De 45 a 49 años	5	2	2	-	1	-
De 50 a 54 años	4	1	3	-	-	-
De 55 a 59 años	9	-	9	-	-	-
De 60 a 64 años	6	3	1	2	-	-
De 65 y más años	1	-	1	-	-	-

## 23.1. POBLACIÓN PARADA QUE HA TRABAJADO ANTERIORMENTE SEGÚN PROFESIÓN Y EDAD. AMBOS SEXOS. (Continúa)

PROFESIÓN	TOTAL	De 16 a 19 años	De 20 a 24 años	De 25 a 29 años	De 30 a 34 años	De 35 a 39 años
TOTAL	902	57	188	201	130	74
Profesionales, técnicos y similares	31	-	4	9	11	2
01	-	-	-	-	-	-
02	15	-	3	6	2	2
03	1	-	-	-	1	-
04	15	-	1	3	8	-
Directivos y gerentes de la Administración Pública y las Empresas	1	-	-	1	-	-
05	1	-	-	1	-	-
Servicios administrativos en las empresas y en la Administración Pública	83	-	17	24	21	9
06	-	-	-	-	-	-
07	83	-	17	24	21	9
Comercio	63	5	13	15	3	4
08	11	-	3	-	-	1
09	52	5	10	15	3	3
Hostelería, servicios personales, de protección y seguridad, domésticos y similares	152	12	37	30	22	11
10	124	10	31	29	18	10
11	4	-	2	-	1	-
12	24	2	4	1	3	1
Agricultura, ganadería, silvicultura, pesca y caza	29	3	1	5	3	1
13	29	3	1	5	3	1
Construcción, industria, minería y transportes	267	19	52	70	36	22
14	2	-	-	-	-	1
15	36	2	5	7	3	4
16	28	1	1	10	3	4
17	164	16	44	48	27	12
18	37	-	2	5	3	1
Peones y trabajadores no especializados	276	18	64	47	34	25
19	276	18	64	47	34	25
Profesionales de las Fuerzas Armadas	-	-	-	-	-	-
20	-	-	-	-	-	-

## 23.1. POBLACIÓN PARADA QUE HA TRABAJADO ANTERIORMENTE SEGÚN PROFESIÓN Y EDAD. AMBOS SEXOS. (Conclusión)

PROFESIÓN	De 40 a 44 años	De 45 a 49 años	De 50 a 54 años	De 55 a 59 años	De 60 a 64 años	De 65 y más años
TOTAL	48	43	43	65	49	4
Profesionales, técnicos y similares	3	-	-	1	1	-
01	-	-	-	-	-	-
02	1	-	-	1	-	-
03	-	-	-	-	-	-
04	2	-	-	-	1	-
Directivos y gerentes de la Administración Pública y las empresas	-	-	-	-	-	-
05	-	-	-	-	-	-
Servicios administrativos en las empresas y en la Administración Pública	3	-	3	5	1	-
06	-	-	-	-	-	-
07	3	-	3	5	1	-
Comercio	4	3	2	6	7	1
08	2	-	-	3	2	-
09	2	3	2	3	5	1
Hostelería, servicios personales, de protección y seguridad, domésticos y similares	12	8	4	8	7	1
10	8	8	3	5	2	-
11	-	-	-	-	1	-
12	4	-	1	3	4	1
Agricultura, ganadería, silvicultura, pesca y caza	2	1	4	7	2	-
13	2	1	4	7	2	-
Construcción, industria, minería y transportes	14	13	10	17	13	1
14	-	-	-	1	-	-
15	3	5	4	1	2	-
16	2	1	1	2	3	-
17	6	3	-	4	4	-
18	3	4	5	9	4	1
Peones y trabajadores no especializados	10	18	20	21	18	1
19	10	18	20	21	18	1
Profesionales de las Fuerzas Armadas	-	-	-	-	-	-
20	-	-	-	-	-	-

## 23.2. POBLACIÓN PARADA QUE HA TRABAJADO ANTERIORMENTE SEGÚN PROFESIÓN Y EDAD. HOMBRES. (Continúa)

PROFESIÓN	TOTAL	De 16 a 19 años	De 20 a 24 años	De 25 a 29 años	De 30 a 34 años	De 35 a 39 años
TOTAL	570	28	90	119	68	52
Profesionales, técnicos y similares	7	-	-	3	2	-
01	-	-	-	-	-	-
02	3	-	-	2	-	-
03	1	-	-	-	1	-
04	3	-	-	1	1	-
Directivos y gerentes de la Administración Pública y las empresas	1	-	-	1	-	-
05	1	-	-	1	-	-
Servicios administrativos en las empresas y en la Administración Pública	26	-	2	4	6	6
06	-	-	-	-	-	-
07	26	-	2	4	6	6
Comercio	36	1	7	5	-	3
08	10	-	2	-	-	1
09	26	1	5	5	-	2
Hostelería, servicios personales, de protección y seguridad, domésticos y similares	102	9	25	21	13	6
10	92	9	23	21	12	6
11	4	-	2	-	1	-
12	6	-	-	-	-	-
Agricultura, ganadería, silvicultura, pesca y caza	27	2	1	5	2	1
13	27	2	1	5	2	1
Construcción, industria, minería y transportes	174	8	22	47	18	17
14	2	-	-	-	-	1
15	34	2	4	6	3	4
16	25	1	-	10	3	4
17	77	5	17	26	9	7
18	36	-	1	5	3	1
Peones y trabajadores no especializados	197	8	33	33	27	19
19	197	8	33	33	27	19
Profesionales de las Fuerzas Armadas	-	-	-	-	-	-
20	-	-	-	-	-	-



## 23.2. POBLACIÓN PARADA QUE HA TRABAJADO ANTERIORMENTE SEGÚN PROFESIÓN Y EDAD. HOMBRES. (Conclusión)

PROFESIÓN	De 40 a 44 años	De 45 a 49 años	De 50 a 54 años	De 55 a 59 años	De 60 a 64 años	De 65 y más años
TOTAL	33	38	39	57	43	3
Profesionales, técnicos y similares	-	-	-	1	1	-
01	-	-	-	-	-	-
02	-	-	-	1	-	-
03	-	-	-	-	-	-
04	-	-	-	-	1	-
Directivos y gerentes de la Administración Pública y las empresas	-	-	-	-	-	-
05	-	-	-	-	-	-
Servicios administrativos en las empresas y en la Administración Pública	2	-	2	3	1	-
06	-	-	-	-	-	-
07	2	-	2	3	1	-
Comercio	2	3	2	6	6	1
08	2	-	-	3	2	-
09	-	3	2	3	4	1
Hostelería, servicios personales, de protección y seguridad, domésticos y similares	7	6	4	5	6	-
10	6	6	3	4	2	-
11	-	-	-	-	1	-
12	1	-	1	1	3	-
Agricultura, ganadería, silvicultura, pesca y caza	2	1	4	7	2	-
13	2	1	4	7	2	-
Construcción, industria, minería y transportes	12	12	10	17	10	1
14	-	-	-	1	-	-
15	3	5	4	1	2	-
16	2	1	1	2	1	-
17	4	2	-	4	3	-
18	3	4	5	9	4	1
Peones y trabajadores no especializados	8	16	17	18	17	1
19	8	16	17	18	17	1
Profesionales de las Fuerzas Armadas	-	-	-	-	-	-
20	-	-	-	-	-	-

### 23.3. POBLACIÓN PARADA QUE HA TRABAJADO ANTERIORMENTE SEGÚN PROFESIÓN Y EDAD. MUJERES. (Continúa)

PROFESIÓN	TOTAL	De 16 a 19 años	De 20 a 24 años	De 25 a 29 años	De 30 a 34 años	De 35 a 39 años
TOTAL	332	29	98	82	62	22
Profesionales, técnicos y similares	24	-	4	6	9	2
01	-	-	-	-	-	-
02	12	-	3	4	2	2
03	-	-	-	-	-	-
04	12	-	1	2	7	-
Directivos y gerentes de la Administración Pública y las empresas	-	-	-	-	-	-
05	-	-	-	-	-	-
Servicios administrativos en las empresas y en la Administración Pública	57	-	15	20	15	3
06	-	-	-	-	-	-
07	57	-	15	20	15	3
Comercio	27	4	6	10	3	1
08	1	-	1	-	-	-
09	26	4	5	10	3	1
Hostelería, servicios personales, de protección y seguridad, domésticos y similares	50	3	12	9	9	5
10	32	1	8	8	6	4
11	-	-	-	-	-	-
12	18	2	4	1	3	1
Agricultura, ganadería, silvicultura, pesca y caza	2	1	-	-	1	-
13	2	1	-	-	1	-
Construcción, industria, minería y transportes	93	11	30	23	18	5
14	-	-	-	-	-	-
15	2	-	1	1	-	-
16	3	-	1	-	-	-
17	87	11	27	22	18	5
18	1	-	1	-	-	-
Peones y trabajadores no especializados	79	10	31	14	7	6
19	79	10	31	14	7	6
Profesionales de las Fuerzas Armadas	-	-	-	-	-	-
20	-	-	-	-	-	-

### 23.3. POBLACIÓN PARADA QUE HA TRABAJADO ANTERIORMENTE SEGÚN PROFESIÓN Y EDAD. MUJERES. (Conclusión)

PROFESIÓN	De 40 a 44 años	De 45 a 49 años	De 50 a 54 años	De 55 a 59 años	De 60 a 64 años	De 65 y más años
TOTAL	15	5	4	8	6	1
Profesionales, técnicos y similares	3	-	-	-	-	-
01	-	-	-	-	-	-
02	1	-	-	-	-	-
03	-	-	-	-	-	-
04	2	-	-	-	-	-
Directivos y gerentes de la Administración Pública y las empresas	-	-	-	-	-	-
05	-	-	-	-	-	-
Servicios administrativos en las empresas y en la Administración Pública	1	-	1	2	-	-
06	-	-	-	-	-	-
07	1	-	1	2	-	-
Comercio	2	-	-	-	1	-
08	-	-	-	-	-	-
09	2	-	-	-	1	-
Hostelería, servicios personales, de protección y seguridad, domésticos y similares	5	2	-	3	1	1
10	2	2	-	1	-	-
11	-	-	-	-	-	-
12	3	-	-	2	1	1
Agricultura, ganadería, silvicultura, pesca y caza	-	-	-	-	-	-
13	-	-	-	-	-	-
Construcción, industria, minería y transportes	2	1	-	-	3	-
14	-	-	-	-	-	-
15	-	-	-	-	-	-
16	-	-	-	-	2	-
17	2	1	-	-	1	-
18	-	-	-	-	-	-
Peones y trabajadores no especializados	2	2	3	3	1	-
19	2	2	3	3	1	-
Profesionales de las Fuerzas Armadas	-	-	-	-	-	-
20	-	-	-	-	-	-

## 24. POBLACIÓN PARADA QUE HA TRABAJADO ANTERIORMENTE SEGÚN SITUACIÓN PROFESIONAL, SEXO Y EDAD. (Continúa)

SITUACIÓN PROFESIONAL	TOTAL	De 16 a 19 años	De 20 a 24 años	De 25 a 29 años	De 30 a 34 años	De 35 a 39 años
<b>TOTAL</b>	902	57	188	201	130	74
Emp. cuenta prop. emplea pers.	3	-	-	-	-	-
Emp. cuenta prop. no emplea pers.	26	-	-	3	3	1
Miembr. coop. trabaja en ella	4	1	1	1	-	-
Persona sin remuneración	1	-	-	-	-	-
Persona con carácter fijo	90	2	8	12	21	9
Persona con carácter eventual	765	53	177	183	105	62
Otra situación	13	1	2	2	1	2
<b>HOMBRES</b>	570	28	90	119	68	52
Emp. cuenta prop. emplea pers.	3	-	-	-	-	-
Emp. cuenta prop. no emplea pers.	20	-	-	1	2	1
Miembr. coop. trabaja en ella	3	-	1	1	-	-
Persona sin remuneración	-	-	-	-	-	-
Persona con carácter fijo	59	1	3	6	7	7
Persona con carácter eventual	476	27	86	109	58	42
Otra situación	9	-	-	2	1	2
<b>MUJERES</b>	332	29	98	82	62	22
Emp. cuenta prop. emplea pers.	-	-	-	-	-	-
Emp. cuenta prop. no emplea pers.	6	-	-	2	1	-
Miembr. coop. trabaja en ella	1	1	-	-	-	-
Persona sin remuneración	1	-	-	-	-	-
Persona con carácter fijo	31	1	5	6	14	2
Persona con carácter eventual	289	26	91	74	47	20
Otra situación	4	1	2	-	-	-

## 24. POBLACIÓN PARADA QUE HA TRABAJADO ANTERIORMENTE SEGÚN SITUACIÓN PROFESIONAL, SEXO Y EDAD. (Conclusión)

SITUACIÓN PROFESIONAL	De 40 a 44 años	De 45 a 49 años	De 50 a 54 años	De 55 a 59 años	De 60 a 64 años	De 65 y más años
<b>TOTAL</b>	48	43	43	65	49	4
Emp. cuenta prop. emplea pers.	-	-	1	-	1	1
Emp. cuenta prop. no emplea pers.	4	2	5	5	3	-
Miembr. coop. trabaja en ella	-	-	-	-	1	-
Persona sin remuneración	1	-	-	-	-	-
Persona con carácter fijo	4	5	6	9	13	1
Persona con carácter eventual	38	36	31	49	29	2
Otra situación	1	-	-	2	2	-
<b>HOMBRES</b>	33	38	39	57	43	3
Emp. cuenta prop. emplea pers.	-	-	1	-	1	1
Emp. cuenta prop. no emplea pers.	3	2	5	4	2	-
Miembr. coop. trabaja en ella	-	-	-	-	1	-
Persona sin remuneración	-	-	-	-	-	-
Persona con carácter fijo	4	5	6	9	10	1
Persona con carácter eventual	26	31	27	42	27	1
Otra situación	-	-	-	2	2	-
<b>MUJERES</b>	15	5	4	8	6	1
Emp. cuenta prop. emplea pers.	-	-	-	-	-	-
Emp. cuenta prop. no emplea pers.	1	-	-	1	1	-
Miembr. coop. trabaja en ella	-	-	-	-	-	-
Persona sin remuneración	1	-	-	-	-	-
Persona con carácter fijo	-	-	-	-	3	-
Persona con carácter eventual	12	5	4	7	2	1
Otra situación	1	-	-	-	-	-

## 25. POBLACIÓN PARADA QUE HA TRABAJADO ANTERIORMENTE SEGÚN SECTOR DE ACTIVIDAD ECONÓMICA (GRANDES GRUPOS), SEXO Y EDAD.

(Continúa)

SECTOR DE ACTIVIDAD	TOTAL	De 16 a 19 años	De 20 a 24 años	De 25 a 29 años	De 30 a 34 años	De 35 a 39 años
<b>TOTAL</b>	902	57	188	201	130	74
Agricultura y Pesca	108	6	8	11	9	11
Industrias extractivas	18	2	3	7	1	1
Industrias manufactureras	326	23	98	80	48	25
Producción, transporte y distribución de energía eléctrica, gas y agua	-	-	-	-	-	-
Construcción	93	3	10	20	11	12
Comercio y Hostelería	195	16	44	47	25	14
Otros Servicios	162	7	25	36	36	11
<b>HOMBRES</b>	570	28	90	119	68	52
Agricultura y Pesca	98	4	7	11	8	8
Industrias extractivas	18	2	3	7	1	1
Industrias manufactureras	161	7	37	41	20	16
Producción, transporte y distribución de energía eléctrica, gas y agua	-	-	-	-	-	-
Construcción	88	3	10	17	9	12
Comercio y Hostelería	130	11	28	28	14	8
Otros Servicios	75	1	5	15	16	7
<b>MUJERES</b>	332	29	98	82	62	22
Agricultura y Pesca	10	2	1	-	1	3
Industrias extractivas	-	-	-	-	-	-
Industrias manufactureras	165	16	61	39	28	9
Producción, transporte y distribución de energía eléctrica, gas y agua	-	-	-	-	-	-
Construcción	5	-	-	3	2	-
Comercio y Hostelería	65	5	16	19	11	6
Otros Servicios	87	6	20	21	20	4

## 25. POBLACIÓN PARADA QUE HA TRABAJADO ANTERIORMENTE SEGÚN SECTOR DE ACTIVIDAD ECONÓMICA (GRANDES GRUPOS), SEXO Y EDAD. (Conclusión)

SECTOR DE ACTIVIDAD	De 40 a 44 años	De 45 a 49 años	De 50 a 54 años	De 55 a 59 años	De 60 a 64 años	De 65 y más años
<b>TOTAL</b>	48	43	43	65	49	4
Agricultura y Pesca	6	11	15	17	13	1
Industrias extractivas	-	1	2	1	-	-
Industrias manufactureras	12	5	7	17	11	-
Producción, transporte y distribución de energía eléctrica, gas y agua	-	-	-	-	-	-
Construcción	5	11	8	9	4	-
Comercio y Hostelería	12	11	6	10	9	1
Otros Servicios	13	4	5	11	12	2
<b>HOMBRES</b>	33	38	39	57	43	3
Agricultura y Pesca	6	10	13	17	13	1
Industrias extractivas	-	1	2	1	-	-
Industrias manufactureras	8	3	5	14	10	-
Producción, transporte y distribución de energía eléctrica, gas y agua	-	-	-	-	-	-
Construcción	5	11	8	9	4	-
Comercio y Hostelería	9	9	6	8	8	1
Otros Servicios	5	4	5	8	8	1
<b>MUJERES</b>	15	5	4	8	6	1
Agricultura y Pesca	-	1	2	-	-	-
Industrias extractivas	-	-	-	-	-	-
Industrias manufactureras	4	2	2	3	1	-
Producción, transporte y distribución de energía eléctrica, gas y agua	-	-	-	-	-	-
Construcción	-	-	-	-	-	-
Comercio y Hostelería	3	2	-	2	1	-
Otros Servicios	8	-	-	3	4	1

## 26.1. POBLACIÓN PARADA QUE HA TRABAJADO ANTERIORMENTE SEGÚN SECTOR DE ACTIVIDAD ECONÓMICA Y EDAD. AMBOS SEXOS. (VIVIENDAS FAMILIARES). (Continúa)

SECTOR DE ACTIVIDAD	TOTAL	De 16 a 19 años	De 20 a 24 años	De 25 a 29 años	De 30 a 34 años	De 35 a 39 años
TOTAL	902	57	188	201	130	74
Agricultura y Pesca	108	6	8	11	9	11
01	107	6	8	11	9	11
02	1	-	-	-	-	-
Industrias extractivas	18	2	3	7	1	1
03	1	-	-	-	-	-
04	17	2	3	7	1	1
Industrias manufactureras	326	23	98	80	48	25
05	70	6	13	8	12	11
06	213	14	74	64	29	12
07	5	-	1	-	-	1
08	4	-	1	-	1	-
09	-	-	-	-	-	-
10	9	-	3	1	3	-
11	-	-	-	-	-	-
12	9	-	2	1	1	1
13	1	-	-	1	-	-
14	-	-	-	-	-	-
15	15	3	4	5	2	-
Producción, transporte y distribución de energía eléctrica, gas y agua	-	-	-	-	-	-
16	-	-	-	-	-	-
Construcción	93	3	10	20	11	12
17	93	3	10	20	11	12
Servicios	357	23	69	83	61	25
18	11	1	-	2	1	2
19	16	-	4	3	2	2
20	52	5	12	16	5	2
21	116	10	28	26	17	8
22	26	-	3	4	5	-
23	8	-	1	1	2	2
24	4	-	-	-	1	-
25	20	-	3	5	7	-
26	27	2	8	10	3	1
27	50	4	6	11	14	5
28	10	1	1	1	2	-
29	17	-	3	4	2	3



## 26.1. POBLACIÓN PARADA QUE HA TRABAJADO ANTERIORMENTE SEGÚN SECTOR DE ACTIVIDAD ECONÓMICA Y EDAD. AMBOS SEXOS. (VIVIENDAS FAMILIARES) (Conclusión)

SECTOR DE ACTIVIDAD	De 40 a 44 años	De 45 a 49 años	De 50 a 54 años	De 55 a 59 años	De 60 a 64 años	De 65 y más años
TOTAL	48	43	43	65	49	4
Agricultura y Pesca	6	11	15	17	13	1
01	6	10	15	17	13	1
02	-	1	-	-	-	-
Industrias extractivas	-	1	2	1	-	-
03	-	-	-	1	-	-
04	-	1	2	-	-	-
Industrias manufactureras	12	5	7	17	11	-
05	5	2	2	8	3	-
06	6	3	1	4	6	-
07	-	-	-	2	1	-
08	1	-	1	-	-	-
09	-	-	-	-	-	-
10	-	-	2	-	-	-
11	-	-	-	-	-	-
12	-	-	1	2	1	-
13	-	-	-	-	-	-
14	-	-	-	-	-	-
15	-	-	-	1	-	-
Producción, transporte y distribución de energía eléctrica, gas y agua	-	-	-	-	-	-
16	-	-	-	-	-	-
Construcción	5	11	8	9	4	-
17	5	11	8	9	4	-
Servicios	25	15	11	21	21	3
18	1	-	1	1	2	-
19	1	1	1	1	-	1
20	2	2	1	3	4	-
21	8	8	3	5	3	-
22	1	2	1	6	3	1
23	1	-	1	-	-	-
24	-	-	-	-	3	-
25	3	-	-	-	2	-
26	2	-	-	-	1	-
27	2	2	3	1	2	-
28	2	-	-	1	1	1
29	2	-	-	3	-	-

## 26.2. POBLACIÓN PARADA QUE HA TRABAJADO ANTERIORMENTE SEGÚN SECTOR DE ACTIVIDAD ECONÓMICA Y EDAD. HOMBRES. (VIVIENDAS FAMILIARES) (Continúa)

SECTOR DE ACTIVIDAD	TOTAL	De 16 a 19 años	De 20 a 24 años	De 25 a 29 años	De 30 a 34 años	De 35 a 39 años
TOTAL	570	28	90	119	68	52
Agricultura y Pesca	98	4	7	11	8	8
01	97	4	7	11	8	8
02	1	-	-	-	-	-
Industrias extractivas	18	2	3	7	1	1
03	1	-	-	-	-	-
04	17	2	3	7	1	1
Industrias manufactureras	161	7	37	41	20	16
05	29	2	6	3	3	3
06	105	5	27	33	12	12
07	5	-	1	-	-	1
08	2	-	-	-	-	-
09	-	-	-	-	-	-
10	6	-	1	-	3	-
11	-	-	-	-	-	-
12	7	-	1	1	1	-
13	-	-	-	-	-	-
14	-	-	-	-	-	-
15	7	-	1	4	1	-
Producción, transporte y distribución de energía eléctrica, gas y agua	-	-	-	-	-	-
16	-	-	-	-	-	-
Construcción	88	3	10	17	9	12
17	88	3	10	17	9	12
Servicios	205	12	33	43	30	15
18	11	1	-	2	1	2
19	8	-	2	-	-	1
20	24	1	6	6	1	1
21	87	9	20	20	12	4
22	21	-	2	4	3	-
23	4	-	-	1	-	1
24	1	-	-	-	-	-
25	3	-	-	-	1	-
26	5	-	1	4	-	-
27	33	1	2	5	12	3
28	-	-	-	-	-	-
29	8	-	-	1	-	3

## 26.2. POBLACIÓN PARADA QUE HA TRABAJADO ANTERIORMENTE SEGÚN SECTOR DE ACTIVIDAD ECONÓMICA Y EDAD. HOMBRES. (VIVIENDAS FAMILIARES) (Conclusión)

SECTOR DE ACTIVIDAD	De 40 a 44 años	De 45 a 49 años	De 50 a 54 años	De 55 a 59 años	De 60 a 64 años	De 65 y más años
TOTAL	33	38	39	57	43	3
Agricultura y Pesca	6	10	13	17	13	1
01	6	9	13	17	13	1
02	-	1	-	-	-	-
Industrias extractivas	-	1	2	1	-	-
03	-	-	-	1	-	-
04	-	1	2	-	-	-
Industrias manufactureras	8	3	5	14	10	-
05	3	1	1	5	2	-
06	4	2	-	4	6	-
07	-	-	-	2	1	-
08	1	-	1	-	-	-
09	-	-	-	-	-	-
10	-	-	2	-	-	-
11	-	-	-	-	-	-
12	-	-	1	2	1	-
13	-	-	-	-	-	-
14	-	-	-	-	-	-
15	-	-	-	1	-	-
Producción, transporte y distribución de energía eléctrica, gas y agua	-	-	-	-	-	-
16	-	-	-	-	-	-
Construcción	5	11	8	9	4	-
17	5	11	8	9	4	-
Servicios	14	13	11	16	16	2
18	1	-	1	1	2	-
19	1	1	1	1	-	1
20	-	2	1	3	3	-
21	7	6	3	3	3	-
22	1	2	1	4	3	1
23	1	-	1	-	-	-
24	-	-	-	-	1	-
25	-	-	-	-	2	-
26	-	-	-	-	-	-
27	2	2	3	1	2	-
28	-	-	-	-	-	-
29	1	-	-	3	-	-

### 26.3. POBLACIÓN PARADA QUE HA TRABAJADO ANTERIORMENTE SEGÚN SECTOR DE ACTIVIDAD ECONÓMICA Y EDAD. MUJERES. (VIVIENDAS FAMILIARES). (Continúa)

SECTOR DE ACTIVIDAD	TOTAL	De 16 a 19 años	De 20 a 24 años	De 25 a 29 años	De 30 a 34 años	De 35 a 39 años
TOTAL	332	29	98	82	62	22
Agricultura y Pesca	10	2	1	-	1	3
01	10	2	1	-	1	3
02	-	-	-	-	-	-
Industrias extractivas	-	-	-	-	-	-
03	-	-	-	-	-	-
04	-	-	-	-	-	-
Industrias manufactureras	165	16	61	39	28	9
05	41	4	7	5	9	8
06	108	9	47	31	17	-
07	-	-	-	-	-	-
08	2	-	1	-	1	-
09	-	-	-	-	-	-
10	3	-	2	1	-	-
11	-	-	-	-	-	-
12	2	-	1	-	-	1
13	1	-	-	1	-	-
14	-	-	-	-	-	-
15	8	3	3	1	1	-
Producción, transporte y distribución de energía eléctrica, gas y agua	-	-	-	-	-	-
16	-	-	-	-	-	-
Construcción	5	-	-	3	2	-
17	5	-	-	3	2	-
Servicios	152	11	36	40	31	10
18	-	-	-	-	-	-
19	8	-	2	3	2	1
20	28	4	6	10	4	1
21	29	1	8	6	5	4
22	5	-	1	-	2	-
23	4	-	1	-	2	1
24	3	-	-	-	1	-
25	17	-	3	5	6	-
26	22	2	7	6	3	1
27	17	3	4	6	2	2
28	10	1	1	1	2	-
29	9	-	3	3	2	-

### 26.3. POBLACIÓN PARADA QUE HA TRABAJADO ANTERIORMENTE SEGÚN SECTOR DE ACTIVIDAD ECONÓMICA Y EDAD. MUJERES. (VIVIENDAS FAMILIARES). (Conclusión)

SECTOR DE ACTIVIDAD	De 40 a 44 años	De 45 a 49 años	De 50 a 54 años	De 55 a 59 años	De 60 a 64 años	De 65 y más años
TOTAL	15	5	4	8	6	1
Agricultura y Pesca	-	1	2	-	-	-
01	-	1	2	-	-	-
02	-	-	-	-	-	-
Industrias extractivas	-	-	-	-	-	-
03	-	-	-	-	-	-
04	-	-	-	-	-	-
Industrias manufactureras	4	2	2	3	1	-
05	2	1	1	3	1	-
06	2	1	1	-	-	-
07	-	-	-	-	-	-
08	-	-	-	-	-	-
09	-	-	-	-	-	-
10	-	-	-	-	-	-
11	-	-	-	-	-	-
12	-	-	-	-	-	-
13	-	-	-	-	-	-
14	-	-	-	-	-	-
15	-	-	-	-	-	-
Producción, transporte y distribución de energía eléctrica, gas y agua	-	-	-	-	-	-
16	-	-	-	-	-	-
Construcción	-	-	-	-	-	-
17	-	-	-	-	-	-
Servicios	11	2	-	5	5	1
18	-	-	-	-	-	-
19	-	-	-	-	-	-
20	2	-	-	-	1	-
21	1	2	-	2	-	-
22	-	-	-	2	-	-
23	-	-	-	-	-	-
24	-	-	-	-	2	-
25	3	-	-	-	-	-
26	2	-	-	-	1	-
27	-	-	-	-	-	-
28	2	-	-	1	1	1
29	1	-	-	-	-	-

## 27.1. POBLACIÓN PARADA QUE HA TRABAJADO ANTERIORMENTE SEGÚN PROFESIÓN Y SITUACIÓN PROFESIONAL. AMBOS SEXOS.

PROFESIÓN	TOTAL	Empresario o profesional que emplea personal	Empresario o profesional que no emplea personal	Miembro de cooperativa de trabajo asociado	Persona que trabaja sin remuneración reglamentada	Persona que trabaja con carácter fijo	Persona que trabaja con carácter eventual o temporal	Otra situación
TOTAL	902	3	26	4	1	90	765	13
Profesionales, técnicos y similares	31	-	1	-	-	4	25	1
01	-	-	-	-	-	-	-	-
02	15	-	1	-	-	1	13	-
03	1	-	-	-	-	-	1	-
04	15	-	-	-	-	3	11	1
Directivos y gerentes de la Administración Pública y las empresas	1	-	-	-	-	-	1	-
05	1	-	-	-	-	-	1	-
Servicios administrativos en las empresas y en la Administración Pública	83	-	-	-	-	15	67	1
06	-	-	-	-	-	-	-	-
07	83	-	-	-	-	15	67	1
Comercio	63	1	9	-	1	13	36	3
08	11	-	1	-	-	5	5	-
09	52	1	8	-	1	8	31	3
Hostelería, servicios personales, de protección y seguridad, domésticos y similares	152	-	5	-	-	12	135	-
10	124	-	5	-	-	7	112	-
11	4	-	-	-	-	1	3	-
12	24	-	-	-	-	4	20	-
Agricultura, ganadería, silvicultura, pesca y caza	29	-	4	1	-	2	21	1
13	29	-	4	1	-	2	21	1
Construcción, industria, minería y transportes	267	2	7	2	-	31	222	3
14	2	-	-	-	-	-	2	-
15	36	2	1	1	-	3	29	-
16	28	-	1	-	-	2	24	1
17	164	-	1	1	-	17	143	2
18	37	-	4	-	-	9	24	-
Peones y trabajadores no especializados	276	-	-	1	-	13	258	4
19	276	-	-	1	-	13	258	4
Profesionales de las Fuerzas Armadas	-	-	-	-	-	-	-	-
20	-	-	-	-	-	-	-	-

## 27.2. POBLACIÓN PARADA QUE HA TRABAJADO ANTERIORMENTE SEGÚN PROFESIÓN Y SITUACIÓN PROFESIONAL. HOMBRES.

PROFESIÓN	TOTAL	Empresario o profesional que emplea personal	Empresario o profesional que no emplea personal	Miembro de cooperativa de trabajo asociado	Persona que trabaja sin remuneración reglamentada	Persona que trabaja con carácter fijo	Persona que trabaja con carácter eventual o temporal	Otra situación
TOTAL	570	3	20	3	-	59	476	9
Profesionales, técnicos y similares	7	-	1	-	-	1	5	-
01	-	-	-	-	-	-	-	-
02	3	-	1	-	-	-	2	-
03	1	-	-	-	-	-	1	-
04	3	-	-	-	-	1	2	-
Directivos y gerentes de la Administración Pública y las empresas	1	-	-	-	-	-	1	-
05	1	-	-	-	-	-	1	-
Servicios administrativos en las empresas y en la Administración Pública	26	-	-	-	-	6	19	1
06	-	-	-	-	-	-	-	-
07	26	-	-	-	-	6	19	1
Comercio	36	1	6	-	-	9	18	2
08	10	-	1	-	-	5	4	-
09	26	1	5	-	-	4	14	2
Hostelería, servicios personales, de protección y seguridad, domésticos y similares	102	-	2	-	-	8	92	-
10	92	-	2	-	-	4	86	-
11	4	-	-	-	-	1	3	-
12	6	-	-	-	-	3	3	-
Agricultura, ganadería, silvicultura, pesca y caza	27	-	4	1	-	2	19	1
13	27	-	4	1	-	2	19	1
Construcción, industria, minería y transportes	174	2	7	2	-	21	139	3
14	2	-	-	-	-	-	2	-
15	34	2	1	1	-	3	27	-
16	25	-	1	-	-	2	21	1
17	77	-	1	1	-	7	66	2
18	36	-	4	-	-	9	23	-
Peones y trabajadores no especializados	197	-	-	-	-	12	183	2
19	197	-	-	-	-	12	183	2
Profesionales de las Fuerzas Armadas	-	-	-	-	-	-	-	-
20	-	-	-	-	-	-	-	-

### 27.3. POBLACIÓN PARADA QUE HA TRABAJADO ANTERIORMENTE SEGÚN PROFESIÓN Y SITUACIÓN PROFESIONAL. MUJERES.

PROFESIÓN	TOTAL	Empresario o profesional que emplea personal	Empresario o profesional que no emplea personal	Miembro de cooperativa de trabajo asociado	Persona que trabaja sin remuneración reglamentada	Persona que trabaja con carácter fijo	Persona que trabaja con carácter eventual o temporal	Otra situación
TOTAL	332	-	6	1	1	31	289	4
Profesionales, técnicos y similares	24	-	-	-	-	3	20	1
01	-	-	-	-	-	-	-	-
02	12	-	-	-	-	1	11	-
03	-	-	-	-	-	-	-	-
04	12	-	-	-	-	2	9	1
Directivos y gerentes de la Administración Pública y las empresas	-	-	-	-	-	-	-	-
05	-	-	-	-	-	-	-	-
Servicios administrativos en las empresas y en la Administración Pública	57	-	-	-	-	9	48	-
06	-	-	-	-	-	-	-	-
07	57	-	-	-	-	9	48	-
Comercio	27	-	3	-	1	4	18	1
08	1	-	-	-	-	-	1	-
09	26	-	3	-	1	4	17	1
Hostelería, servicios personales, de protección y seguridad, domésticos y similares	50	-	3	-	-	4	43	-
10	32	-	3	-	-	3	26	-
11	-	-	-	-	-	-	-	-
12	18	-	-	-	-	1	17	-
Agricultura, ganadería, silvicultura, pesca y caza	2	-	-	-	-	-	2	-
13	2	-	-	-	-	-	2	-
Construcción, industria, minería y transportes	93	-	-	-	-	10	83	-
14	-	-	-	-	-	-	-	-
15	2	-	-	-	-	-	2	-
16	3	-	-	-	-	-	3	-
17	87	-	-	-	-	10	77	-
18	1	-	-	-	-	-	1	-
Peones y trabajadores no especializados	79	-	-	1	-	1	75	2
19	79	-	-	1	-	1	75	2
Profesionales de las Fuerzas Armadas	-	-	-	-	-	-	-	-
20	-	-	-	-	-	-	-	-



## 28.1. POBLACIÓN PARADA QUE HA TRABAJADO ANTERIORMENTE SEGÚN PROFESIÓN Y SECTOR DE ACTIVIDAD ECONÓMICA (GRANDES GRUPOS). AMBOS SEXOS.

PROFESIÓN	TOTAL	Agricultura y pesca	Industrias extractivas	Industrias manufactureras	Transporte, distribución de energía eléctrica, gas y agua	Construcción	SERVICIOS	
							Comercio, Restaurantes y Hostelería	Otros servicios
TOTAL	902	108	18	326	-	93	195	162
Profesionales, técnicos y similares	31	-	-	1	-	-	3	27
01	-	-	-	-	-	-	-	-
02	15	-	-	-	-	-	3	12
03	1	-	-	1	-	-	-	-
04	15	-	-	-	-	-	-	15
Directivos y gerentes de la Administración Pública y las empresas	1	-	-	-	-	-	1	-
05	1	-	-	-	-	-	1	-
Servicios administrativos en las empresas y en la Administración Pública	83	-	-	20	-	4	14	45
06	-	-	-	-	-	-	-	-
07	83	-	-	20	-	4	14	45
Comercio	63	1	-	8	-	1	52	1
08	11	-	-	4	-	1	6	-
09	52	1	-	4	-	-	46	1
Hostelería, servicios personales, de protección y seguridad, domésticos y similares	152	1	1	4	-	-	114	32
10	124	1	-	4	-	-	110	9
11	4	-	1	-	-	-	1	2
12	24	-	-	-	-	-	3	21
Agricultura, ganadería, silvicultura, pesca y caza	29	27	-	-	-	-	-	2
13	29	27	-	-	-	-	-	2
Construcción, industria, minería y transportes	267	1	10	176	-	37	9	34
14	2	-	1	-	-	1	-	-
15	36	-	-	1	-	29	-	6
16	28	-	8	7	-	3	6	4
17	164	-	-	156	-	1	1	6
18	37	1	1	12	-	3	2	18
Peones y trabajadores no especializados	276	78	7	117	-	51	2	21
19	276	78	7	117	-	51	2	21
Profesionales de las Fuerzas Armadas	-	-	-	-	-	-	-	-
20	-	-	-	-	-	-	-	-

## 28.2. POBLACIÓN PARADA QUE HA TRABAJADO ANTERIORMENTE SEGÚN PROFESIÓN Y SECTOR DE ACTIVIDAD ECONÓMICA (GRANDES GRUPOS). HOMBRES.

PROFESIÓN	TOTAL	Agricultura y pesca	Industrias extractivas	Industrias manufactureras	Transporte, distribución de energía eléctrica, gas y agua	Construcción	SERVICIOS	
							Comercio, Restaurantes y Hostelería	Otros servicios
TOTAL	570	98	18	161	-	88	130	75
Profesionales, técnicos y similares	7	-	-	1	-	-	1	5
01	-	-	-	-	-	-	-	-
02	3	-	-	-	-	-	1	2
03	1	-	-	1	-	-	-	-
04	3	-	-	-	-	-	-	3
Directivos y gerentes de la Administración Pública y las empresas	1	-	-	-	-	-	1	-
05	1	-	-	-	-	-	1	-
Servicios administrativos en las empresas y en la Administración Pública	26	-	-	10	-	-	4	12
06	-	-	-	-	-	-	-	-
07	26	-	-	10	-	-	4	12
Comercio	36	1	-	5	-	1	29	-
08	10	-	-	3	-	1	6	-
09	26	1	-	2	-	-	23	-
Hostelería, servicios personales, de protección y seguridad, domésticos y similares	102	1	1	3	-	-	86	11
10	92	1	-	3	-	-	84	4
11	4	-	1	-	-	-	1	2
12	6	-	-	-	-	-	1	5
Agricultura, ganadería, silvicultura, pesca y caza	27	25	-	-	-	-	-	2
13	27	25	-	-	-	-	-	2
Construcción, industria, minería y transportes	174	1	10	93	-	36	8	26
14	2	-	1	-	-	1	-	-
15	34	-	-	1	-	28	-	5
16	25	-	8	6	-	3	6	2
17	77	-	-	75	-	1	-	1
18	36	1	1	11	-	3	2	18
Peones y trabajadores no especializados	197	70	7	49	-	51	1	19
19	197	70	7	49	-	51	1	19
Profesionales de las Fuerzas Armadas	-	-	-	-	-	-	-	-
20	-	-	-	-	-	-	-	-

### 28.3. POBLACIÓN PARADA QUE HA TRABAJADO ANTERIORMENTE SEGÚN PROFESIÓN Y SECTOR DE ACTIVIDAD ECONÓMICA (GRANDES GRUPOS). MUJERES.

PROFESIÓN	TOTAL	Agricultura y pesca	Industrias extractivas	Industrias manufactureras	Transporte, distribución de energía eléctrica, gas y agua	Construcción	SERVICIOS	
							Comercio, Restaurantes y Hostelería	Otros servicios
TOTAL	332	10	-	165	-	5	65	87
Profesionales, técnicos y similares	24	-	-	-	-	-	2	22
01	-	-	-	-	-	-	-	-
02	12	-	-	-	-	-	2	10
03	-	-	-	-	-	-	-	-
04	12	-	-	-	-	-	-	12
Directivos y gerentes de la Administración Pública y las empresas	-	-	-	-	-	-	-	-
05	-	-	-	-	-	-	-	-
Servicios administrativos en las empresas y en la Administración Pública	57	-	-	10	-	4	10	33
06	-	-	-	-	-	-	-	-
07	57	-	-	10	-	4	10	33
Comercio	27	-	-	3	-	-	23	1
08	1	-	-	1	-	-	-	-
09	26	-	-	2	-	-	23	1
Hostelería, servicios personales, de protección y seguridad, domésticos y similares	50	-	-	1	-	-	28	21
10	32	-	-	1	-	-	26	5
11	-	-	-	-	-	-	-	-
12	18	-	-	-	-	-	2	16
Agricultura, ganadería, silvicultura, pesca y caza	2	2	-	-	-	-	-	-
13	2	2	-	-	-	-	-	-
Construcción, industria, minería y transportes	93	-	-	83	-	1	1	8
14	-	-	-	-	-	-	-	-
15	2	-	-	-	-	1	-	1
16	3	-	-	1	-	-	-	2
17	87	-	-	81	-	-	1	5
18	1	-	-	1	-	-	-	-
Peones y trabajadores no especializados	79	8	-	68	-	-	1	2
19	79	8	-	68	-	-	1	2
Profesionales de las Fuerzas Armadas	-	-	-	-	-	-	-	-
20	-	-	-	-	-	-	-	-

## 29. POBLACIÓN PARADA QUE HA TRABAJADO ANTERIORMENTE SEGÚN SECTOR DE ACTIVIDAD ECONÓMICA (GRANDES GRUPOS), SEXO Y SITUACIÓN PROFESIONAL.

SECTOR DE ACTIVIDAD	TOTAL	Empresario o profesional que emplea personal	Empresario o profesional que no emplea personal	Miembro de cooperativa de trabajo asociado	Persona que trabaja sin remuneración reglamentada	Persona que trabaja con carácter fijo	Persona que trabaja con carácter eventual o temporal	Otra situación
<b>TOTAL</b>	902	3	26	4	1	90	765	13
Agricultura y Pesca	108	-	4	2	-	3	97	2
Industrias extractivas	18	-	-	-	-	2	16	-
Industrias manufactureras	326	-	4	1	-	32	285	4
Producción, transporte y distribución de energía eléctrica, gas y agua	-	-	-	-	-	-	-	-
Construcción	93	2	1	1	-	4	83	2
Comercio y Hostelería	195	1	13	-	1	22	155	3
Otros Servicios	162	-	4	-	-	27	129	2
<b>HOMBRES</b>	570	3	20	3	-	59	476	9
Agricultura y Pesca	98	-	4	1	-	3	88	2
Industrias extractivas	18	-	-	-	-	2	16	-
Industrias manufactureras	161	-	4	1	-	22	132	2
Producción, transporte y distribución de energía eléctrica, gas y agua	-	-	-	-	-	-	-	-
Construcción	88	2	1	1	-	3	79	2
Comercio y Hostelería	130	1	8	-	-	13	106	2
Otros Servicios	75	-	3	-	-	16	55	1
<b>MUJERES</b>	332	-	6	1	1	31	289	4
Agricultura y Pesca	10	-	-	1	-	-	9	-
Industrias extractivas	-	-	-	-	-	-	-	-
Industrias manufactureras	165	-	-	-	-	10	153	2
Producción, transporte y distribución de energía eléctrica, gas y agua	-	-	-	-	-	-	-	-
Construcción	5	-	-	-	-	1	4	-
Comercio y Hostelería	65	-	5	-	1	9	49	1
Otros Servicios	87	-	1	-	-	11	74	1

### 30.1. POBLACIÓN PARADA QUE HA TRABAJADO ANTERIORMENTE SEGÚN SECTOR DE ACTIVIDAD ECONÓMICA Y SITUACIÓN PROFESIONAL. AMBOS SEXOS. (VIVIENDAS FAMILIARES).

SECTOR DE ACTIVIDAD	TOTAL	Empresario o profesional que emplea personal	Empresario o profesional que no emplea personal	Miembro de cooperativa de trabajo asociado	Persona que trabaja sin remuneración reglamentada	Persona que trabaja con carácter fijo	Persona que trabaja con carácter eventual o temporal	Otra situación
TOTAL	902	3	26	4	1	90	765	13
Agricultura y Pesca	108	-	4	2	-	3	97	2
01	107	-	4	2	-	2	97	2
02	1	-	-	-	-	1	-	-
Industrias extractivas	18	-	-	-	-	2	16	-
03	1	-	-	-	-	-	1	-
04	17	-	-	-	-	2	15	-
Industrias manufactureras	326	-	4	1	-	32	285	4
05	70	-	1	1	-	5	61	2
06	213	-	1	-	-	19	191	2
07	5	-	-	-	-	2	3	-
08	4	-	1	-	-	2	1	-
09	-	-	-	-	-	-	-	-
10	9	-	1	-	-	-	8	-
11	-	-	-	-	-	-	-	-
12	9	-	-	-	-	2	7	-
13	1	-	-	-	-	-	1	-
14	-	-	-	-	-	-	-	-
15	15	-	-	-	-	2	13	-
Producción, transporte y distribución de energía eléctrica, gas y agua	-	-	-	-	-	-	-	-
16	-	-	-	-	-	-	-	-
Construcción	93	2	1	1	-	4	83	2
17	93	2	1	1	-	4	83	2
Servicios	357	1	17	-	1	49	284	5
18	11	-	1	-	-	4	6	-
19	16	1	1	-	-	6	8	-
20	52	-	8	-	1	7	33	3
21	116	-	3	-	-	5	108	-
22	26	-	3	-	-	5	18	-
23	8	-	-	-	-	2	6	-
24	4	-	-	-	-	2	2	-
25	20	-	-	-	-	5	14	1
26	27	-	-	-	-	2	25	-
27	50	-	-	-	-	6	44	-
28	10	-	-	-	-	1	9	-
29	17	-	1	-	-	4	11	1

### 30.2. POBLACIÓN PARADA QUE HA TRABAJADO ANTERIORMENTE SEGÚN SECTOR DE ACTIVIDAD ECONÓMICA Y SITUACIÓN PROFESIONAL. HOMBRES. (VIVIENDAS FAMILIARES).

SECTOR DE ACTIVIDAD	TOTAL	Empresario o profesional que emplea personal	Empresario o profesional que no emplea personal	Miembro de cooperativa de trabajo asociado	Persona que trabaja sin remuneración reglamentada	Persona que trabaja con carácter fijo	Persona que trabaja con carácter eventual o temporal	Otra situación
TOTAL	570	3	20	3	-	59	476	9
Agricultura y Pesca	98	-	4	1	-	3	88	2
01	97	-	4	1	-	2	88	2
02	1	-	-	-	-	1	-	-
Industrias extractivas	18	-	-	-	-	2	16	-
03	1	-	-	-	-	-	1	-
04	17	-	-	-	-	2	15	-
Industrias manufactureras	161	-	4	1	-	22	132	2
05	29	-	1	1	-	4	22	1
06	105	-	1	-	-	12	91	1
07	5	-	-	-	-	2	3	-
08	2	-	1	-	-	1	-	-
09	-	-	-	-	-	-	-	-
10	6	-	1	-	-	-	5	-
11	-	-	-	-	-	-	-	-
12	7	-	-	-	-	2	5	-
13	-	-	-	-	-	-	-	-
14	-	-	-	-	-	-	-	-
15	7	-	-	-	-	1	6	-
Producción, transporte y distribución de energía eléctrica, gas y agua	-	-	-	-	-	-	-	-
16	-	-	-	-	-	-	-	-
Construcción	88	2	1	1	-	3	79	2
17	88	2	1	1	-	3	79	2
Servicios	205	1	11	-	-	29	161	3
18	11	-	1	-	-	4	6	-
19	8	1	1	-	-	3	3	-
20	24	-	5	-	-	3	14	2
21	87	-	1	-	-	3	83	-
22	21	-	3	-	-	4	14	-
23	4	-	-	-	-	1	3	-
24	1	-	-	-	-	1	-	-
25	3	-	-	-	-	1	2	-
26	5	-	-	-	-	-	5	-
27	33	-	-	-	-	6	27	-
28	-	-	-	-	-	-	-	-
29	8	-	-	-	-	3	4	1

### 30.3. POBLACIÓN PARADA QUE HA TRABAJADO ANTERIORMENTE SEGÚN SECTOR DE ACTIVIDAD ECONÓMICA Y SITUACIÓN PROFESIONAL. MUJERES. (VIVIENDAS FAMILIARES).

SECTOR DE ACTIVIDAD	TOTAL	Empresario o profesional que emplea personal	Empresario o profesional que no emplea personal	Miembro de cooperativa de trabajo asociado	Persona que trabaja sin remuneración reglamentada	Persona que trabaja con carácter fijo	Persona que trabaja con carácter eventual o temporal	Otra situación
TOTAL	332	-	6	1	1	31	289	4
Agricultura y Pesca	10	-	-	1	-	-	9	-
01	10	-	-	1	-	-	9	-
02	-	-	-	-	-	-	-	-
Industrias extractivas	-	-	-	-	-	-	-	-
03	-	-	-	-	-	-	-	-
04	-	-	-	-	-	-	-	-
Industrias manufactureras	165	-	-	-	-	10	153	2
05	41	-	-	-	-	1	39	1
06	108	-	-	-	-	7	100	1
07	-	-	-	-	-	-	-	-
08	2	-	-	-	-	1	1	-
09	-	-	-	-	-	-	-	-
10	3	-	-	-	-	-	3	-
11	-	-	-	-	-	-	-	-
12	2	-	-	-	-	-	2	-
13	1	-	-	-	-	-	1	-
14	-	-	-	-	-	-	-	-
15	8	-	-	-	-	1	7	-
Producción, transporte y distribución de energía eléctrica, gas y agua	-	-	-	-	-	-	-	-
16	-	-	-	-	-	-	-	-
Construcción	5	-	-	-	-	1	4	-
17	5	-	-	-	-	1	4	-
Servicios	152	-	6	-	1	20	123	2
18	-	-	-	-	-	-	-	-
19	8	-	-	-	-	3	5	-
20	28	-	3	-	1	4	19	1
21	29	-	2	-	-	2	25	-
22	5	-	-	-	-	1	4	-
23	4	-	-	-	-	1	3	-
24	3	-	-	-	-	1	2	-
25	17	-	-	-	-	4	12	1
26	22	-	-	-	-	2	20	-
27	17	-	-	-	-	-	17	-
28	10	-	-	-	-	1	9	-
29	9	-	1	-	-	1	7	-

### 31. POBLACIÓN JUBILADA Y OTROS PENSIONISTAS SEGÚN EDAD, SEXO Y ESTADO CIVIL.

EDAD	TOTAL	Solteros	Casados	Viudos	Separados	Divorciados
<b>TOTAL</b>	4.067	471	2.507	1.079	8	2
Menores de 16 años	8	8	-	-	-	-
De 16 a 19 años	4	4	-	-	-	-
De 20 a 24 años	6	6	-	-	-	-
De 25 a 29 años	5	4	-	1	-	-
De 30 a 34 años	16	11	2	3	-	-
De 35 a 39 años	21	9	9	3	-	-
De 40 a 44 años	34	13	13	8	-	-
De 45 a 49 años	56	16	27	11	2	-
De 50 a 54 años	119	13	82	21	2	1
De 55 a 59 años	258	34	190	34	-	-
De 60 a 64 años	615	62	451	99	2	1
De 65 a 69 años	937	74	721	142	-	-
De 70 a 74 años	718	72	488	157	1	-
De 75 a 79 años	566	68	293	205	-	-
De 80 a 84 años	427	43	168	215	1	-
De 85 y más años	277	34	63	180	-	-
<b>HOMBRES</b>	2.099	209	1.647	237	4	2
Menores de 16 años	6	6	-	-	-	-
De 16 a 19 años	2	2	-	-	-	-
De 20 a 24 años	4	4	-	-	-	-
De 25 a 29 años	3	3	-	-	-	-
De 30 a 34 años	10	9	1	-	-	-
De 35 a 39 años	13	5	8	-	-	-
De 40 a 44 años	17	6	10	1	-	-
De 45 a 49 años	31	10	21	-	-	-
De 50 a 54 años	68	6	60	-	1	1
De 55 a 59 años	153	18	134	1	-	-
De 60 a 64 años	338	31	284	21	1	1
De 65 a 69 años	544	33	474	37	-	-
De 70 a 74 años	357	27	295	34	1	-
De 75 a 79 años	265	27	191	47	-	-
De 80 a 84 años	182	15	122	44	1	-
De 85 y más años	106	7	47	52	-	-
<b>MUJERES</b>	1.968	262	860	842	4	-
Menores de 16 años	2	2	-	-	-	-
De 16 a 19 años	2	2	-	-	-	-
De 20 a 24 años	2	2	-	-	-	-
De 25 a 29 años	2	1	-	1	-	-
De 30 a 34 años	6	2	1	3	-	-
De 35 a 39 años	8	4	1	3	-	-
De 40 a 44 años	17	7	3	7	-	-
De 45 a 49 años	25	6	6	11	2	-
De 50 a 54 años	51	7	22	21	1	-
De 55 a 59 años	105	16	56	33	-	-
De 60 a 64 años	277	31	167	78	1	-
De 65 a 69 años	393	41	247	105	-	-
De 70 a 74 años	361	45	193	123	-	-
De 75 a 79 años	301	41	102	158	-	-
De 80 a 84 años	245	28	46	171	-	-
De 85 y más años	171	27	16	128	-	-



### 32.1. POBLACIÓN JUBILADA SEGÚN ÚLTIMA PROFESIÓN Y EDAD. AMBOS SEXOS. (Continúa)

PROFESIÓN	TOTAL	De 16 a 24 años	De 25 a 44 años	De 45 a 54 años	De 55 a 59 años	De 60 a 64 años
TOTAL	2.363	2	24	89	141	361
Profesionales, técnicos y similares	48	-	-	1	5	2
01	14	-	-	-	-	1
02	5	-	-	-	1	1
03	7	-	-	1	1	-
04	22	-	-	-	3	-
Directivos y gerentes de la Administración Pública y las empresas	12	-	-	-	-	1
05	12	-	-	-	-	1
Servicios administrativos en las empresas y en la Administración Pública	96	-	-	5	4	15
06	13	-	-	1	1	1
07	83	-	-	4	3	14
Comercio	152	1	-	3	10	24
08	26	-	-	-	-	2
09	126	1	-	3	10	22
Hostelería, servicios personales, de protección y seguridad, domésticos y similares	241	-	3	15	13	29
10	51	-	1	5	6	11
11	25	-	-	4	-	2
12	165	-	2	6	7	16
Agricultura, ganadería, silvicultura, pesca y caza	707	-	4	14	34	87
13	707	-	4	14	34	87
Construcción, industria, minería y transportes	380	-	11	26	23	85
14	12	-	-	-	1	4
15	72	-	3	7	7	17
16	44	-	4	4	1	9
17	136	-	3	7	6	15
18	116	-	1	8	8	40
Peones y trabajadores no especializados	711	1	6	23	52	113
19	711	1	6	23	52	113
Profesionales de las Fuerzas Armadas	16	-	-	2	-	5
20	16	-	-	2	-	5

### 32.1. POBLACIÓN JUBILADA SEGÚN ÚLTIMA PROFESIÓN Y EDAD. AMBOS SEXOS. (Conclusión)

PROFESIÓN	De 65 a 69 años	De 70 a 74 años	De 75 a 79 años	De 80 a 84 años	De 85 y más años
TOTAL	630	451	321	220	124
Profesionales, técnicos y similares	15	10	8	3	4
01	4	5	3	1	-
02	1	1	1	-	-
03	1	-	-	2	2
04	9	4	4	-	2
Directivos y gerentes de la Administración Pública y las empresas	2	4	3	1	1
05	2	4	3	1	1
Servicios administrativos en las empresas y en la Administración Pública	28	23	13	6	2
06	1	6	1	1	1
07	27	17	12	5	1
Comercio	40	33	27	9	5
08	7	5	7	2	3
09	33	28	20	7	2
Hostelería, servicios personales, de protección y seguridad, domésticos y similares	60	58	28	25	10
10	17	4	4	2	1
11	7	7	3	2	-
12	36	47	21	21	9
Agricultura, ganadería, silvicultura, pesca y caza	202	140	114	70	42
13	202	140	114	70	42
Construcción, industria, minería y transportes	91	55	40	32	17
14	3	4	-	-	-
15	16	12	5	5	-
16	14	3	2	3	4
17	31	21	24	18	11
18	27	15	9	6	2
Peones y trabajadores no especializados	190	126	86	73	41
19	190	126	86	73	41
Profesionales de las Fuerzas Armadas	2	2	2	1	2
20	2	2	2	1	2

## 32.2. POBLACIÓN JUBILADA SEGÚN ÚLTIMA PROFESIÓN Y EDAD. HOMBRES.

(Continúa)

PROFESIÓN	TOTAL	De 16 a 24 años	De 25 a 44 años	De 45 a 54 años	De 55 a 59 años	De 60 a 64 años
TOTAL	1.937	1	21	76	122	316
Profesionales, técnicos y similares	27	-	-	1	1	1
01	11	-	-	-	-	1
02	2	-	-	-	-	-
03	4	-	-	1	-	-
04	10	-	-	-	1	-
Directivos y gerentes de la Administración Pública y las empresas	12	-	-	-	-	1
05	12	-	-	-	-	1
Servicios administrativos en las empresas y en la Administración Pública	82	-	-	5	4	14
06	13	-	-	1	1	1
07	69	-	-	4	3	13
Comercio	105	-	-	1	8	17
08	24	-	-	-	-	2
09	81	-	-	1	8	15
Hostelería, servicios personales, de protección y seguridad, domésticos y similares	67	-	1	6	4	8
10	30	-	1	2	3	6
11	25	-	-	4	-	2
12	12	-	-	-	1	-
Agricultura, ganadería, silvicultura, pesca y caza	668	-	4	13	33	84
13	668	-	4	13	33	84
Construcción, industria, minería y transportes	318	-	10	25	22	82
14	12	-	-	-	1	4
15	72	-	3	7	7	17
16	42	-	4	4	1	9
17	78	-	2	6	5	12
18	114	-	1	8	8	40
Peones y trabajadores no especializados	642	1	6	23	50	104
19	642	1	6	23	50	104
Profesionales de las Fuerzas Armadas	16	-	-	2	-	5
20	16	-	-	2	-	5

## 32.2. POBLACIÓN JUBILADA SEGÚN ÚLTIMA PROFESIÓN Y EDAD. HOMBRES.

(Conclusión)

PROFESIÓN	De 65 a 69 años	De 70 a 74 años	De 75 a 79 años	De 80 a 84 años	De 85 y más años
TOTAL	534	351	252	170	94
Profesionales, técnicos y similares	9	6	5	3	1
01	3	3	3	1	-
02	1	1	-	-	-
03	1	-	-	2	-
04	4	2	2	-	1
Directivos y gerentes de la Administración Pública y las empresas	2	4	3	1	1
05	2	4	3	1	1
Servicios administrativos en las empresas y en la Administración Pública	23	20	9	6	1
06	1	6	1	1	1
07	22	14	8	5	-
Comercio	29	21	20	6	3
08	7	5	6	1	3
09	22	16	14	5	-
Hostelería, servicios personales, de protección y seguridad, domésticos y similares	26	13	5	3	1
10	14	1	2	1	-
11	7	7	3	2	-
12	5	5	-	-	1
Agricultura, ganadería, silvicultura, pesca y caza	194	127	106	67	40
13	194	127	106	67	40
Construcción, industria, minería y transportes	82	45	23	21	8
14	3	4	-	-	-
15	16	12	5	5	-
16	13	3	2	3	3
17	23	13	7	7	3
18	27	13	9	6	2
Peones y trabajadores no especializados	167	113	79	62	37
19	167	113	79	62	37
Profesionales de las Fuerzas Armadas	2	2	2	1	2
20	2	2	2	1	2

### 32.3. POBLACIÓN JUBILADA SEGÚN ÚLTIMA PROFESIÓN Y EDAD. MUJERES. (Continúa)

PROFESIÓN	TOTAL	De 16 a 24 años	De 25 a 44 años	De 45 a 54 años	De 55 a 59 años	De 60 a 64 años
TOTAL	426	1	3	13	19	45
Profesionales, técnicos y similares	21	-	-	-	4	1
01	3	-	-	-	-	-
02	3	-	-	-	1	1
03	3	-	-	-	1	-
04	12	-	-	-	2	-
Directivos y gerentes de la Administración Pública y las empresas	-	-	-	-	-	-
05	-	-	-	-	-	-
Servicios administrativos en las empresas y en la Administración Pública	14	-	-	-	-	1
06	-	-	-	-	-	-
07	14	-	-	-	-	1
Comercio	47	1	-	2	2	7
08	2	-	-	-	-	-
09	45	1	-	2	2	7
Hostelería, servicios personales, de protección y seguridad, domésticos y similares	174	-	2	9	9	21
10	21	-	-	3	3	5
11	-	-	-	-	-	-
12	153	-	2	6	6	16
Agricultura, ganadería, silvicultura, pesca y caza	39	-	-	1	1	3
13	39	-	-	1	1	3
Construcción, industria, minería y transportes	62	-	1	1	1	3
14	-	-	-	-	-	-
15	-	-	-	-	-	-
16	2	-	-	-	-	-
17	58	-	1	1	1	3
18	2	-	-	-	-	-
Peones y trabajadores no especializados	69	-	-	-	2	9
19	69	-	-	-	2	9
Profesionales de las Fuerzas Armadas	-	-	-	-	-	-
20	-	-	-	-	-	-

### 32.3. POBLACIÓN JUBILADA SEGÚN ÚLTIMA PROFESIÓN Y EDAD. MUJERES. (Conclusión)

PROFESIÓN	De 65 a 69 años	De 70 a 74 años	De 75 a 79 años	De 80 a 84 años	De 85 y más años
TOTAL	96	100	69	50	30
Profesionales, técnicos y similares	6	4	3	-	3
01	1	2	-	-	-
02	-	-	1	-	-
03	-	-	-	-	2
04	5	2	2	-	1
Directivos y gerentes de la Administración Pública y las empresas	-	-	-	-	-
05	-	-	-	-	-
Servicios administrativos en las empresas y en la Administración Pública	5	3	4	-	1
06	-	-	-	-	-
07	5	3	4	-	1
Comercio	11	12	7	3	2
08	-	-	1	1	-
09	11	12	6	2	2
Hostelería, servicios personales, de protección y seguridad, domésticos y similares	34	45	23	22	9
10	3	3	2	1	1
11	-	-	-	-	-
12	31	42	21	21	8
Agricultura, ganadería, silvicultura, pesca y caza	8	13	8	3	2
13	8	13	8	3	2
Construcción, industria, minería y transportes	9	10	17	11	9
14	-	-	-	-	-
15	-	-	-	-	-
16	1	-	-	-	1
17	8	8	17	11	8
18	-	2	-	-	-
Peones y trabajadores no especializados	23	13	7	11	4
19	23	13	7	11	4
Profesionales de las Fuerzas Armadas	-	-	-	-	-
20	-	-	-	-	-

### 33. POBLACIÓN JUBILADA SEGÚN ÚLTIMA SITUACIÓN PROFESIONAL, SEXO Y EDAD. (Continúa)

SITUACIÓN PROFESIONAL	TOTAL	De 16 a 24 años	De 25 a 44 años	De 45 a 54 años	De 55 a 59 años	De 60 a 64 años
<b>TOTAL</b>	2.363	2	24	89	141	361
Emp. cuenta prop. emplea pers.	112	-	-	5	8	13
Emp. cuenta prop. no emplea pers.	428	-	4	13	24	56
Miembr. coop. trabaja en ella	9	-	-	-	1	3
Persona sin remuneración	11	-	-	-	2	2
Persona con carácter fijo	621	1	8	38	44	116
Persona con carácter eventual	1.140	1	12	31	60	169
Otra situación	42	-	-	2	2	2
<b>HOMBRES</b>	1.937	1	21	76	122	316
Emp. cuenta prop. emplea pers.	99	-	-	5	7	12
Emp. cuenta prop. no emplea pers.	374	-	4	9	20	49
Miembr. coop. trabaja en ella	7	-	-	-	1	2
Persona sin remuneración	4	-	-	-	1	2
Persona con carácter fijo	475	1	8	33	34	100
Persona con carácter eventual	969	-	9	29	58	151
Otra situación	9	-	-	-	1	-
<b>MUJERES</b>	426	1	3	13	19	45
Emp. cuenta prop. emplea pers.	13	-	-	-	1	1
Emp. cuenta prop. no emplea pers.	54	-	-	4	4	7
Miembr. coop. trabaja en ella	2	-	-	-	-	1
Persona sin remuneración	7	-	-	-	1	-
Persona con carácter fijo	146	-	-	5	10	16
Persona con carácter eventual	171	1	3	2	2	18
Otra situación	33	-	-	2	1	2

### 33. POBLACIÓN JUBILADA SEGÚN ÚLTIMA SITUACIÓN PROFESIONAL, SEXO Y EDAD. (Conclusión)

SITUACIÓN PROFESIONAL	De 65 a 69 años	De 70 a 74 años	De 75 a 79 años	De 80 a 84 años	De 85 y más años
<b>TOTAL</b>	630	451	321	220	124
Emp. cuenta prop. emplea pers.	33	22	17	8	6
Emp. cuenta prop. no emplea pers.	129	91	64	31	16
Miembr. coop. trabaja en ella	2	-	2	1	-
Persona sin remuneración	2	3	2	-	-
Persona con carácter fijo	148	118	77	41	30
Persona con carácter eventual	307	206	153	133	68
Otra situación	9	11	6	6	4
<b>HOMBRES</b>	534	351	252	170	94
Emp. cuenta prop. emplea pers.	30	18	14	8	5
Emp. cuenta prop. no emplea pers.	116	80	56	27	13
Miembr. coop. trabaja en ella	2	-	2	-	-
Persona sin remuneración	1	-	-	-	-
Persona con carácter fijo	120	79	53	27	20
Persona con carácter eventual	263	171	127	106	55
Otra situación	2	3	-	2	1
<b>MUJERES</b>	96	100	69	50	30
Emp. cuenta prop. emplea pers.	3	4	3	-	1
Emp. cuenta prop. no emplea pers.	13	11	8	4	3
Miembr. coop. trabaja en ella	-	-	-	1	-
Persona sin remuneración	1	3	2	-	-
Persona con carácter fijo	28	39	24	14	10
Persona con carácter eventual	44	35	26	27	13
Otra situación	7	8	6	4	3



### 34. POBLACIÓN JUBILADA SEGÚN ÚLTIMO SECTOR DE ACTIVIDAD ECONÓMICA (GRANDES GRUPOS), SEXO Y EDAD. (Continúa)

SECTOR DE ACTIVIDAD	TOTAL	De 16 a 24 años	De 25 a 44 años	De 45 a 54 años	De 55 a 59 años	De 60 a 64 años
<b>TOTAL</b>	2.363	2	24	89	141	361
Agricultura y Pesca	1.253	-	6	29	70	168
Industrias extractivas	17	1	1	-	1	4
Industrias manufactureras	272	-	4	9	19	36
Producción, transporte y distribución de energía eléctrica, gas y agua	11	-	-	-	1	2
Construcción	150	-	9	16	12	33
Comercio y Hostelería	216	1	2	13	16	37
Otros Servicios	444	-	2	22	22	81
<b>HOMBRES</b>	1.937	1	21	76	122	316
Agricultura y Pesca	1.184	-	6	28	69	163
Industrias extractivas	14	1	1	-	-	4
Industrias manufactureras	170	-	3	8	13	27
Producción, transporte y distribución de energía eléctrica, gas y agua	10	-	-	-	1	2
Construcción	150	-	9	16	12	33
Comercio y Hostelería	149	-	2	8	13	26
Otros Servicios	260	-	-	16	14	61
<b>MUJERES</b>	426	1	3	13	19	45
Agricultura y Pesca	69	-	-	1	1	5
Industrias extractivas	3	-	-	-	1	-
Industrias manufactureras	102	-	1	1	6	9
Producción, transporte y distribución de energía eléctrica, gas y agua	1	-	-	-	-	-
Construcción	-	-	-	-	-	-
Comercio y Hostelería	67	1	-	5	3	11
Otros Servicios	184	-	2	6	8	20

### 34. POBLACIÓN JUBILADA SEGÚN ÚLTIMO SECTOR DE ACTIVIDAD ECONÓMICA (GRANDES GRUPOS), SEXO Y EDAD. (Conclusión)

SECTOR DE ACTIVIDAD	De 65 a 69 años	De 70 a 74 años	De 75 a 79 años	De 80 a 84 años	De 85 y más años
<b>TOTAL</b>	630	451	321	220	124
Agricultura y Pesca	344	247	181	129	79
Industrias extractivas	3	1	1	3	2
Industrias manufactureras	72	46	44	30	12
Producción, transporte y distribución de energía eléctrica, gas y agua	4	1	-	2	1
Construcción	34	24	10	8	4
Comercio y Hostelería	65	39	25	12	6
Otros Servicios	108	93	60	36	20
<b>HOMBRES</b>	534	351	252	170	94
Agricultura y Pesca	327	226	169	122	74
Industrias extractivas	3	-	1	3	1
Industrias manufactureras	51	28	25	11	4
Producción, transporte y distribución de energía eléctrica, gas y agua	3	1	-	2	1
Construcción	34	24	10	8	4
Comercio y Hostelería	50	25	13	8	4
Otros Servicios	66	47	34	16	6
<b>MUJERES</b>	96	100	69	50	30
Agricultura y Pesca	17	21	12	7	5
Industrias extractivas	-	1	-	-	1
Industrias manufactureras	21	18	19	19	8
Producción, transporte y distribución de energía eléctrica, gas y agua	1	-	-	-	-
Construcción	-	-	-	-	-
Comercio y Hostelería	15	14	12	4	2
Otros Servicios	42	46	26	20	14

### 35. MUJERES QUE SE DEDICAN EXCLUSIVAMENTE A LAS LABORES DEL HOGAR SEGÚN EDAD Y ESTADO CIVIL. (VIVIENDAS FAMILIARES).

EDAD	TOTAL	Solteras	Casadas	Viudas	Separadas	Divorciadas
TOTAL	4.384	199	3.837	340	6	2
Menores de 16 años	6	6	-	-	-	-
De 16 a 19 años	34	24	10	-	-	-
De 20 a 24 años	164	40	124	-	-	-
De 25 a 29 años	334	23	311	-	-	-
De 30 a 34 años	458	13	443	1	1	-
De 35 a 39 años	402	9	388	4	1	-
De 40 a 44 años	435	5	423	7	-	-
De 45 a 49 años	412	13	384	13	1	1
De 50 a 54 años	449	4	421	24	-	-
De 55 a 59 años	476	12	433	28	2	1
De 60 a 64 años	473	10	417	45	1	-
De 65 y más años	741	40	483	218	-	-

### 36. POBLACIÓN DE DIEZ Y MÁS AÑOS SEGÚN EDAD, SEXO Y RELACIÓN CON LA ACTIVIDAD ECONÓMICA, POR NIVEL DE INSTRUCCIÓN. (Continúa)

EDAD	TOTAL	ECONÓMICAMENTE ACTIVA							
		Total	No sabe leer ni escribir	Sin estudios	Primer grado	Segundo grado			Tercer grado
						1 <sup>er</sup> ciclo	2 <sup>o</sup> ciclo	Otra titulación media	
<b>TOTAL</b>	18.599	7.590	89	1.519	2.004	2.194	1.153	40	591
Menores de 16 años	2.019	57	-	1	31	25	-	-	-
De 16 a 19 años	1.370	548	-	12	141	360	35	-	-
De 20 a 24 años	1.739	1.228	1	12	206	662	307	4	36
De 25 a 29 años	1.730	1.303	-	35	240	566	331	7	124
De 30 a 34 años	1.608	1.103	5	66	318	302	234	6	172
De 35 a 39 años	1.203	767	5	133	301	118	111	2	97
De 40 a 44 años	1.106	628	3	173	260	76	61	2	53
De 45 a 49 años	995	538	10	234	186	41	26	5	36
De 50 a 54 años	1.044	494	17	268	138	15	24	4	28
De 55 a 59 años	1.214	517	22	320	115	18	14	5	23
De 60 a 64 años	1.349	376	20	251	65	10	8	4	18
De 65 a 69 años	1.105	20	3	9	2	1	1	1	3
De 70 a 74 años	783	6	1	4	-	-	-	-	1
De 75 a 79 años	604	4	2	1	-	-	1	-	-
De 80 a 84 años	443	1	-	-	1	-	-	-	-
De 85 y más años	287	-	-	-	-	-	-	-	-
<b>HOMBRES</b>	9.156	5.410	60	1.312	1.550	1.429	701	27	331
Menores de 16 años	1.026	37	-	-	21	16	-	-	-
De 16 a 19 años	679	270	-	4	79	177	10	-	-
De 20 a 24 años	858	686	1	9	129	384	150	1	12
De 25 a 29 años	891	840	-	31	172	400	181	3	53
De 30 a 34 años	818	796	5	54	244	224	170	4	95
De 35 a 39 años	613	591	3	112	240	93	84	2	57
De 40 a 44 años	521	499	2	141	215	61	45	1	34
De 45 a 49 años	508	476	9	209	166	37	24	4	27
De 50 a 54 años	481	408	9	229	123	13	15	4	15
De 55 a 59 años	618	462	19	286	104	14	14	5	20
De 60 a 64 años	668	327	9	229	56	9	6	3	15
De 65 a 69 años	556	11	1	6	-	1	1	-	2
De 70 a 74 años	361	3	-	2	-	-	-	-	1
De 75 a 79 años	268	3	2	-	-	-	1	-	-
De 80 a 84 años	184	1	-	-	1	-	-	-	-
De 85 y más años	106	-	-	-	-	-	-	-	-
<b>MUJERES</b>	9.443	2.180	29	207	454	765	452	13	260
Menores de 16 años	993	20	-	1	10	9	-	-	-
De 16 a 19 años	691	278	-	8	62	183	25	-	-
De 20 a 24 años	881	542	-	3	77	278	157	3	24
De 25 a 29 años	839	463	-	4	68	166	150	4	71
De 30 a 34 años	790	307	-	12	74	78	64	2	77
De 35 a 39 años	590	176	2	21	61	25	27	-	40
De 40 a 44 años	585	129	1	32	45	15	16	1	19
De 45 a 49 años	487	62	1	25	20	4	2	1	9
De 50 a 54 años	563	86	8	39	15	2	9	-	13
De 55 a 59 años	596	55	3	34	11	4	-	-	3
De 60 a 64 años	681	49	11	22	9	1	2	1	3
De 65 a 69 años	549	9	2	3	2	-	-	1	1
De 70 a 74 años	422	3	1	2	-	-	-	-	-
De 75 a 79 años	336	1	-	1	-	-	-	-	-
De 80 a 84 años	259	-	-	-	-	-	-	-	-
De 85 y más años	181	-	-	-	-	-	-	-	-

### 36. POBLACIÓN DE DIEZ Y MÁS AÑOS SEGÚN EDAD, SEXO Y RELACIÓN CON LA ACTIVIDAD ECONÓMICA, POR NIVEL DE INSTRUCCIÓN. (Conclusión)

EDAD	ECONÓMICAMENTE INACTIVA								CONTADA APARTE
	Total	No sabe leer ni escribir	Sin estudios	Primer grado	Segundo grado			Tercer grado	
					1 <sup>er</sup> ciclo	2 <sup>o</sup> ciclo	Otra titulación media		
<b>TOTAL</b>	10.915	1.087	4.681	2.732	1.459	807	13	136	94
Menores de 16 años	1.962	3	498	1.034	427	-	-	-	-
De 16 a 19 años	751	1	8	31	385	325	1	-	71
De 20 a 24 años	491	7	26	42	125	265	-	26	20
De 25 a 29 años	424	7	26	105	178	75	2	31	3
De 30 a 34 años	505	17	57	220	131	64	-	16	-
De 35 a 39 años	436	11	128	219	52	18	1	7	-
De 40 a 44 años	478	13	210	206	40	5	1	3	-
De 45 a 49 años	457	27	260	137	23	6	-	4	-
De 50 a 54 años	550	54	338	131	17	8	1	1	-
De 55 a 59 años	697	94	454	121	17	8	-	3	-
De 60 a 64 años	973	145	650	148	20	5	1	4	-
De 65 a 69 años	1.085	173	721	146	22	8	2	13	-
De 70 a 74 años	777	138	510	93	9	11	1	15	-
De 75 a 79 años	600	156	368	48	12	6	2	8	-
De 80 a 84 años	442	149	256	31	1	1	1	3	-
De 85 y más años	287	92	171	20	-	2	-	2	-
<b>HOMBRES</b>	3.652	252	1.730	834	446	322	5	63	94
Menores de 16 años	989	1	256	525	207	-	-	-	-
De 16 a 19 años	338	-	2	13	170	153	-	-	71
De 20 a 24 años	152	2	8	2	9	119	-	12	20
De 25 a 29 años	48	-	6	2	8	14	-	18	3
De 30 a 34 años	22	7	3	4	2	5	-	1	-
De 35 a 39 años	22	2	5	10	3	2	-	-	-
De 40 a 44 años	22	2	10	7	3	-	-	-	-
De 45 a 49 años	32	4	14	11	1	1	-	1	-
De 50 a 54 años	73	7	40	22	3	1	-	-	-
De 55 a 59 años	156	19	111	20	1	3	-	2	-
De 60 a 64 años	341	37	229	57	11	4	1	2	-
De 65 a 69 años	545	47	391	79	14	6	1	7	-
De 70 a 74 años	358	33	259	41	6	8	1	10	-
De 75 a 79 años	265	29	193	23	7	6	1	6	-
De 80 a 84 años	183	35	132	11	1	-	1	3	-
De 85 y más años	106	27	71	7	-	-	-	1	-
<b>MUJERES</b>	7.263	835	2.951	1.898	1.013	485	8	73	-
Menores de 16 años	973	2	242	509	220	-	-	-	-
De 16 a 19 años	413	1	6	18	215	172	1	-	-
De 20 a 24 años	339	5	18	40	116	146	-	14	-
De 25 a 29 años	376	7	20	103	170	61	2	13	-
De 30 a 34 años	483	10	54	216	129	59	-	15	-
De 35 a 39 años	414	9	123	209	49	16	1	7	-
De 40 a 44 años	456	11	200	199	37	5	1	3	-
De 45 a 49 años	425	23	246	126	22	5	-	3	-
De 50 a 54 años	477	47	298	109	14	7	1	1	-
De 55 a 59 años	541	75	343	101	16	5	-	1	-
De 60 a 64 años	632	108	421	91	9	1	-	2	-
De 65 a 69 años	540	126	330	67	8	2	1	6	-
De 70 a 74 años	419	105	251	52	3	3	-	5	-
De 75 a 79 años	335	127	175	25	5	-	1	2	-
De 80 a 84 años	259	114	124	20	-	1	-	-	-
De 85 y más años	181	65	100	13	-	2	-	1	-

### 37.1. POBLACIÓN OCUPADA SEGÚN NIVEL DE INSTRUCCIÓN Y EDAD. AMBOS SEXOS. (Continúa)

NIVEL DE INSTRUCCIÓN	TOTAL	De 16 a 19 años	De 20 a 24 años	De 25 a 29 años	De 30 a 34 años	De 35 a 39 años
TOTAL	6.166	342	841	1.020	949	685
NO SABE LEER O ESCRIBIR	63	-	-	-	3	2
SIN ESTUDIOS	1.331	8	8	27	57	119
PRIMER GRADO	1.648	93	144	182	264	259
Estudios Primarios	1.648	93	144	182	264	259
SEGUNDO GRADO	2.590	241	667	709	470	210
Bachill. elemental, Graduado escolar	1.626	217	451	437	265	111
F.P. 1 <sup>er</sup> Grado	243	11	67	61	47	20
F.P. 2 <sup>o</sup> Grado	317	4	86	100	77	24
B.U.P.	370	9	61	106	76	53
Otras Titulaciones Medias	34	-	2	5	5	2
TERCER GRADO	534	-	22	102	155	95
Arquitectura e ingeniería técnicas	44	-	4	6	10	6
Diplomado escuelas universitarias	263	-	14	42	78	52
Arquitectura e ingeniería superiores	9	-	-	-	4	1
Licenciados universitarios	192	-	4	53	57	32
Estudios superiores no universitarios	7	-	-	1	-	-
Doctorado	2	-	-	-	-	-
Estudios postgraduado	17	-	-	-	6	4

### 37.1. POBLACIÓN OCUPADA SEGÚN NIVEL DE INSTRUCCIÓN Y EDAD. AMBOS SEXOS. (Conclusión)

NIVEL DE INSTRUCCIÓN	De 40 a 44 años	De 45 a 49 años	De 50 a 54 años	De 55 a 59 años	De 60 a 64 años	De 65 y más años
TOTAL	579	494	451	451	327	27
NO SABE LEER O ESCRIBIR	2	7	15	17	13	4
SIN ESTUDIOS	157	208	239	275	220	13
PRIMER GRADO	240	174	127	103	60	2
Estudios Primarios	240	174	127	103	60	2
SEGUNDO GRADO	129	69	42	33	16	4
Bachill. elemental, Graduado escolar	70	39	15	15	5	1
F.P. 1 <sup>er</sup> Grado	15	5	11	3	3	-
F.P. 2 <sup>o</sup> Grado	12	7	4	1	2	-
B.U.P.	30	13	8	9	3	2
Otras Titulaciones Medias	2	5	4	5	3	1
TERCER GRADO	51	36	28	23	18	4
Arquitectura e ingeniería técnicas	6	4	3	1	3	1
Diplomado escuelas universitarias	30	16	13	11	5	2
Arquitectura e ingeniería superiores	1	3	-	-	-	-
Licenciados universitarios	8	11	11	7	8	1
Estudios superiores no universitarios	1	1	-	2	2	-
Doctorado	2	-	-	-	-	-
Estudios postgraduado	3	1	1	2	-	-

### 37.2. POBLACIÓN OCUPADA SEGÚN NIVEL DE INSTRUCCIÓN Y EDAD. HOMBRES. (Continúa)

NIVEL DE INSTRUCCIÓN	TOTAL	De 16 a 19 años	De 20 a 24 años	De 25 a 29 años	De 30 a 34 años	De 35 a 39 años
TOTAL	4.569	159	496	683	718	537
NO SABE LEER O ESCRIBIR	42	-	-	-	3	1
SIN ESTUDIOS	1.151	3	6	24	46	100
PRIMER GRADO	1.319	53	94	131	214	215
Estudios Primarios	1.319	53	94	131	214	215
SEGUNDO GRADO	1.744	103	388	484	364	165
Bachill. elemental, Graduado escolar	1.120	98	282	325	205	87
F.P. 1 <sup>er</sup> Grado	138	2	34	33	32	14
F.P. 2 <sup>o</sup> Grado	202	1	38	57	61	20
B.U.P.	259	2	33	67	62	42
Otras Titulaciones Medias	25	-	1	2	4	2
TERCER GRADO	313	-	8	44	91	56
Arquitectura e ingeniería técnicas	42	-	3	6	10	6
Diplomado escuelas universitarias	117	-	5	15	38	21
Arquitectura e ingeniería superiores	9	-	-	-	4	1
Licenciados universitarios	121	-	-	22	34	24
Estudios superiores no universitarios	6	-	-	1	-	-
Doctorado	2	-	-	-	-	-
Estudios postgraduado	16	-	-	-	5	4

### 37.2. POBLACIÓN OCUPADA SEGÚN NIVEL DE INSTRUCCIÓN Y EDAD. HOMBRES. (Conclusión)

NIVEL DE INSTRUCCIÓN	De 40 a 44 años	De 45 a 49 años	De 50 a 54 años	De 55 a 59 años	De 60 a 64 años	De 65 y más años
TOTAL	466	437	369	405	284	15
NO SABE LEER O ESCRIBIR	1	6	8	15	6	2
SIN ESTUDIOS	131	186	202	246	200	7
PRIMER GRADO	200	155	112	94	51	-
Estudios Primarios	200	155	112	94	51	-
SEGUNDO GRADO	100	63	32	30	12	3
Bachill. elemental, Graduado escolar	57	36	13	12	4	1
F.P. 1 <sup>er</sup> Grado	10	4	5	3	1	-
F.P. 2 <sup>o</sup> Grado	11	7	4	1	2	-
B.U.P.	21	12	6	9	3	2
Otras Titulaciones Medias	1	4	4	5	2	-
TERCER GRADO	34	27	15	20	15	3
Arquitectura e ingeniería técnicas	6	3	3	1	3	1
Diplomado escuelas universitarias	16	8	3	8	2	1
Arquitectura e ingeniería superiores	1	3	-	-	-	-
Licenciados universitarios	6	11	8	7	8	1
Estudios superiores no universitarios	-	1	-	2	2	-
Doctorado	2	-	-	-	-	-
Estudios postgraduado	3	1	1	2	-	-

### 37.3. POBLACIÓN OCUPADA SEGÚN NIVEL DE INSTRUCCIÓN Y EDAD. MUJERES. (Continúa)

NIVEL DE INSTRUCCIÓN	TOTAL	De 16 a 19 años	De 20 a 24 años	De 25 a 29 años	De 30 a 34 años	De 35 a 39 años
TOTAL	1.597	183	345	337	231	148
NO SABE LEER O ESCRIBIR	21	-	-	-	-	1
SIN ESTUDIOS	180	5	2	3	11	19
PRIMER GRADO	329	40	50	51	50	44
Estudios Primarios	329	40	50	51	50	44
SEGUNDO GRADO	846	138	279	225	106	45
Bachill. elemental, Graduado escolar	506	119	169	112	60	24
F.P. 1 <sup>er</sup> Grado	105	9	33	28	15	6
F.P. 2 <sup>o</sup> Grado	115	3	48	43	16	4
B.U.P.	111	7	28	39	14	11
Otras Titulaciones Medias	9	-	1	3	1	-
TERCER GRADO	221	-	14	58	64	39
Arquitectura e ingeniería técnicas	2	-	1	-	-	-
Diplomado escuelas universitarias	146	-	9	27	40	31
Arquitectura e ingeniería superiores	-	-	-	-	-	-
Licenciados universitarios	71	-	4	31	23	8
Estudios superiores no universitarios	1	-	-	-	-	-
Doctorado	-	-	-	-	-	-
Estudios postgraduado	1	-	-	-	1	-

### 37.3. POBLACIÓN OCUPADA SEGÚN NIVEL DE INSTRUCCIÓN Y ED AD. MUJERES. (Conclusión)

NIVEL DE INSTRUCCIÓN	De 40 a 44 años	De 45 a 49 años	De 50 a 54 años	De 55 a 59 años	De 60 a 64 años	De 65 y más años
TOTAL	113	57	82	46	43	12
NO SABE LEER O ESCRIBIR	1	1	7	2	7	2
SIN ESTUDIOS	26	22	37	29	20	6
PRIMER GRADO	40	19	15	9	9	2
Estudios Primarios	40	19	15	9	9	2
SEGUNDO GRADO	29	6	10	3	4	1
Bachill. elemental, Graduado escolar	13	3	2	3	1	-
F.P. 1 <sup>er</sup> Grado	5	1	6	-	2	-
F.P. 2 <sup>o</sup> Grado	1	-	-	-	-	-
B.U.P.	9	1	2	-	-	-
Otras Titulaciones Medias	1	1	-	-	1	1
TERCER GRADO	17	9	13	3	3	1
Arquitectura e ingeniería técnicas	-	1	-	-	-	-
Diplomado escuelas universitarias	14	8	10	3	3	1
Arquitectura e ingeniería superiores	-	-	-	-	-	-
Licenciados universitarios	2	-	3	-	-	-
Estudios superiores no universitarios	1	-	-	-	-	-
Doctorado	-	-	-	-	-	-
Estudios postgraduado	-	-	-	-	-	-



### 38.1. POBLACIÓN OCUPADA SEGÚN PROFESIÓN, EDAD Y NIVEL DE INSTRUCCIÓN. AMBOS SEXOS. (Continúa)

PROFESIÓN Y EDAD	TOTAL	No sabe leer ni escribir	Sin estudios	Primer grado	Segundo grado			Tercer grado
					1er ciclo	2º ciclo	Otra titulación media	
TOTAL	6.166	63	1.331	1.648	1.626	930	34	534
De 16 a 19 años	342	-	8	93	217	24	-	-
De 20 a 24 años	841	-	8	144	451	214	2	22
De 25 a 34 años	1.969	3	84	446	702	467	10	257
De 35 a 44 años	1.264	4	276	499	181	154	4	146
De 45 a 54 años	945	22	447	301	54	48	9	64
De 55 a 64 años	778	30	495	163	20	21	8	41
De 65 y más años	27	4	13	2	1	2	1	4
Profesionales, técnicos y similares	610	-	3	18	29	94	23	443
De 16 a 19 años	2	-	-	2	-	-	-	-
De 20 a 24 años	35	-	-	6	3	10	1	15
De 25 a 34 años	272	-	1	6	18	44	4	199
De 35 a 44 años	165	-	-	1	6	22	2	134
De 45 a 54 años	77	-	2	-	1	12	7	55
De 55 a 64 años	53	-	-	3	1	5	8	36
De 65 y más años	6	-	-	-	-	1	1	4
Directivos y gerentes de la Administración Pública y las empresas	145	-	11	59	29	33	-	13
De 16 a 19 años	-	-	-	-	-	-	-	-
De 20 a 24 años	1	-	-	1	-	-	-	-
De 25 a 34 años	51	-	1	7	19	16	-	8
De 35 a 44 años	40	-	3	18	4	12	-	3
De 45 a 54 años	30	-	1	18	6	4	-	1
De 55 a 64 años	23	-	6	15	-	1	-	1
De 65 y más años	-	-	-	-	-	-	-	-
Servicios administrativos en las empresas y en la Administración Pública	472	-	14	43	66	297	2	50
De 16 a 19 años	6	-	-	1	1	4	-	-
De 20 a 24 años	116	-	-	1	14	95	-	6
De 25 a 34 años	204	-	-	4	23	144	1	32
De 35 a 44 años	68	-	2	6	16	37	1	6
De 45 a 54 años	44	-	5	16	7	10	-	6
De 55 a 64 años	32	-	6	15	5	6	-	-
De 65 y más años	2	-	1	-	-	1	-	-
Comercio	711	4	140	212	200	143	2	10
De 16 a 19 años	28	-	-	3	19	6	-	-
De 20 a 24 años	75	-	-	7	43	24	-	1
De 25 a 34 años	245	-	11	47	100	79	2	6
De 35 a 44 años	152	-	29	75	23	24	-	1
De 45 a 54 años	118	3	49	46	12	8	-	-
De 55 a 64 años	91	1	49	34	3	2	-	2
De 65 y más años	2	-	2	-	-	-	-	-

### 38.1. POBLACIÓN OCUPADA SEGÚN PROFESIÓN, EDAD Y NIVEL DE INSTRUCCIÓN. AMBOS SEXOS. (Conclusión)

PROFESIÓN Y EDAD	TOTAL	No sabe leer ni escribir	Sin estudios	Primer grado	Segundo grado			Tercer grado
					1 <sup>er</sup> ciclo	2 <sup>o</sup> ciclo	Otra titulación media	
Hostelería, servicios personales, de protección y seguridad, domésticos y similares	598	16	122	206	187	60	-	7
De 16 a 19 años	29	-	-	6	23	-	-	-
De 20 a 24 años	71	-	2	10	48	11	-	-
De 25 a 34 años	213	-	11	69	88	38	-	7
De 35 a 44 años	122	1	22	67	21	11	-	-
De 45 a 54 años	89	6	41	38	4	-	-	-
De 55 a 64 años	66	8	41	15	2	-	-	-
De 65 y más años	8	1	5	1	1	-	-	-
Agricultura, ganadería, silvicultura, pesca y caza	702	11	363	187	109	25	2	5
De 16 a 19 años	14	-	1	3	10	-	-	-
De 20 a 24 años	30	-	-	5	24	1	-	-
De 25 a 34 años	112	1	9	35	48	15	2	2
De 35 a 44 años	131	-	49	60	19	3	-	-
De 45 a 54 años	181	2	115	55	3	4	-	2
De 55 a 64 años	232	8	188	28	5	2	-	1
De 65 y más años	2	-	1	1	-	-	-	-
Construcción, industria, minería y transportes	1.816	2	352	598	631	224	5	4
De 16 a 19 años	134	-	3	25	97	9	-	-
De 20 a 24 años	299	-	1	47	195	55	1	-
De 25 a 34 años	572	-	22	183	256	107	1	3
De 35 a 44 años	428	-	114	204	68	40	1	1
De 45 a 54 años	249	1	128	97	13	8	2	-
De 55 a 64 años	134	1	84	42	2	5	-	-
De 65 y más años	-	-	-	-	-	-	-	-
Peones y trabajadores no especializados	1.085	30	324	320	361	50	-	-
De 16 a 19 años	129	-	4	53	67	5	-	-
De 20 a 24 años	213	-	5	67	123	18	-	-
De 25 a 34 años	296	2	29	95	147	23	-	-
De 35 a 44 años	145	3	56	67	17	2	-	-
De 45 a 54 años	150	10	105	28	5	2	-	-
De 55 a 64 años	145	12	121	10	2	-	-	-
De 65 y más años	7	3	4	-	-	-	-	-
Profesionales de las Fuerzas Armadas	27	-	2	5	14	4	-	2
De 16 a 19 años	-	-	-	-	-	-	-	-
De 20 a 24 años	1	-	-	-	1	-	-	-
De 25 a 34 años	4	-	-	-	3	1	-	-
De 35 a 44 años	13	-	1	1	7	3	-	1
De 45 a 54 años	7	-	1	3	3	-	-	-
De 55 a 64 años	2	-	-	1	-	-	-	1
De 65 y más años	-	-	-	-	-	-	-	-

## 38.2. POBLACIÓN OCUPADA SEGÚN PROFESIÓN, EDAD Y NIVEL DE INSTRUCCIÓN. HOMBRES. (Continúa)

PROFESIÓN Y EDAD	TOTAL	No sabe leer ni escribir	Sin estudios	Primer grado	Segundo grado			Tercer grado
					1er ciclo	2º ciclo	Otra titulación media	
TOTAL	4.569	42	1.151	1.319	1.120	599	25	313
De 16 a 19 años	159	-	3	53	98	5	-	-
De 20 a 24 años	496	-	6	94	282	105	1	8
De 25 a 34 años	1.401	3	70	345	530	312	6	135
De 35 a 44 años	1.003	2	231	415	144	118	3	90
De 45 a 54 años	806	14	388	267	49	38	8	42
De 55 a 64 años	689	21	446	145	16	19	7	35
De 65 y más años	15	2	7	-	1	2	-	3
Profesionales, técnicos y similares	341	-	1	12	16	36	18	258
De 16 a 19 años	1	-	-	1	-	-	-	-
De 20 a 24 años	19	-	-	6	2	4	1	6
De 25 a 34 años	138	-	-	4	9	21	3	101
De 35 a 44 años	92	-	-	1	4	4	1	82
De 45 a 54 años	46	-	1	-	-	3	6	36
De 55 a 64 años	41	-	-	-	1	3	7	30
De 65 y más años	4	-	-	-	-	1	-	3
Directivos y gerentes de la Administración Pública y las empresas	133	-	11	52	28	31	-	11
De 16 a 19 años	-	-	-	-	-	-	-	-
De 20 a 24 años	1	-	-	1	-	-	-	-
De 25 a 34 años	46	-	1	6	18	15	-	6
De 35 a 44 años	36	-	3	15	4	11	-	3
De 45 a 54 años	30	-	1	18	6	4	-	1
De 55 a 64 años	20	-	6	12	-	1	-	1
De 65 y más años	-	-	-	-	-	-	-	-
Servicios administrativos en las empresas y en la Administración Pública	291	-	13	40	52	158	1	27
De 16 a 19 años	-	-	-	-	-	-	-	-
De 20 a 24 años	47	-	-	1	8	37	-	1
De 25 a 34 años	120	-	-	3	19	79	-	19
De 35 a 44 años	48	-	1	5	13	25	1	3
De 45 a 54 años	42	-	5	16	7	10	-	4
De 55 a 64 años	32	-	6	15	5	6	-	-
De 65 y más años	2	-	1	-	-	1	-	-
Comercio	498	2	86	157	137	107	1	8
De 16 a 19 años	6	-	-	1	4	1	-	-
De 20 a 24 años	53	-	-	5	31	16	-	1
De 25 a 34 años	171	-	6	29	73	58	1	4
De 35 a 44 años	107	-	13	54	17	22	-	1
De 45 a 54 años	90	2	32	38	10	8	-	-
De 55 a 64 años	70	-	34	30	2	2	-	2
De 65 y más años	1	-	1	-	-	-	-	-

## 38.2. POBLACIÓN OCUPADA SEGÚN PROFESIÓN, EDAD Y NIVEL DE INSTRUCCIÓN. HOMBRES. (Conclusión)

PROFESIÓN Y EDAD	TOTAL	No sabe leer ni escribir	Sin estudios	Primer grado	Segundo grado			Tercer grado
					1 <sup>er</sup> ciclo	2 <sup>o</sup> ciclo	Otra titulación media	
Hostelería, servicios personales, de protección y seguridad, domésticos y similares	302	1	50	114	99	36	-	2
De 16 a 19 años	15	-	-	4	11	-	-	-
De 20 a 24 años	34	-	-	7	22	5	-	-
De 25 a 34 años	118	-	7	36	50	23	-	2
De 35 a 44 años	63	-	5	39	11	8	-	-
De 45 a 54 años	39	-	15	21	3	-	-	-
De 55 a 64 años	32	1	23	7	1	-	-	-
De 65 y más años	1	-	-	-	1	-	-	-
Agricultura, ganadería, silvicultura, pesca y caza	679	11	355	184	103	21	2	3
De 16 a 19 años	13	-	1	2	10	-	-	-
De 20 a 24 años	28	-	-	5	23	-	-	-
De 25 a 34 años	108	1	9	35	47	13	2	1
De 35 a 44 años	126	-	47	59	17	3	-	-
De 45 a 54 años	179	2	115	55	3	3	-	1
De 55 a 64 años	224	8	182	28	3	2	-	1
De 65 y más años	1	-	1	-	-	-	-	-
Construcción, industria, minería y transportes	1.465	2	332	515	436	175	3	2
De 16 a 19 años	59	-	-	15	41	3	-	-
De 20 a 24 años	173	-	1	23	117	32	-	-
De 25 a 34 años	470	-	21	155	205	87	-	2
De 35 a 44 años	397	-	110	188	58	40	1	-
De 45 a 54 años	237	1	121	92	13	8	2	-
De 55 a 64 años	129	1	79	42	2	5	-	-
De 65 y más años	-	-	-	-	-	-	-	-
Peones y trabajadores no especializados	833	26	301	240	235	31	-	-
De 16 a 19 años	65	-	2	30	32	1	-	-
De 20 a 24 años	140	-	5	46	78	11	-	-
De 25 a 34 años	226	2	26	77	106	15	-	-
De 35 a 44 años	121	2	51	53	13	2	-	-
De 45 a 54 años	136	9	97	24	4	2	-	-
De 55 a 64 años	139	11	116	10	2	-	-	-
De 65 y más años	6	2	4	-	-	-	-	-
Profesionales de las Fuerzas Armadas	27	-	2	5	14	4	-	2
De 16 a 19 años	-	-	-	-	-	-	-	-
De 20 a 24 años	1	-	-	-	1	-	-	-
De 25 a 34 años	4	-	-	-	3	1	-	-
De 35 a 44 años	13	-	1	1	7	3	-	1
De 45 a 54 años	7	-	1	3	3	-	-	-
De 55 a 64 años	2	-	-	1	-	-	-	1
De 65 y más años	-	-	-	-	-	-	-	-

### 38.3. POBLACIÓN OCUPADA SEGÚN PROFESIÓN, EDAD Y NIVEL DE INSTRUCCIÓN. MUJERES. (Continúa)

PROFESIÓN Y EDAD	TOTAL	No sabe leer ni escribir	Sin estudios	Primer grado	Segundo grado			Tercer grado
					1er ciclo	2º ciclo	Otra titulación media	
TOTAL	1.597	21	180	329	506	331	9	221
De 16 a 19 años	183	-	5	40	119	19	-	-
De 20 a 24 años	345	-	2	50	169	109	1	14
De 25 a 34 años	568	-	14	101	172	155	4	122
De 35 a 44 años	261	2	45	84	37	36	1	56
De 45 a 54 años	139	8	59	34	5	10	1	22
De 55 a 64 años	89	9	49	18	4	2	1	6
De 65 y más años	12	2	6	2	-	-	1	1
Profesionales, técnicos y similares	269	-	2	6	13	58	5	185
De 16 a 19 años	1	-	-	1	-	-	-	-
De 20 a 24 años	16	-	-	-	1	6	-	9
De 25 a 34 años	134	-	1	2	9	23	1	98
De 35 a 44 años	73	-	-	-	2	18	1	52
De 45 a 54 años	31	-	1	-	1	9	1	19
De 55 a 64 años	12	-	-	3	-	2	1	6
De 65 y más años	2	-	-	-	-	-	1	1
Directivos y gerentes de la Administración Pública y las empresas	12	-	-	7	1	2	-	2
De 16 a 19 años	-	-	-	-	-	-	-	-
De 20 a 24 años	-	-	-	-	-	-	-	-
De 25 a 34 años	5	-	-	1	1	1	-	2
De 35 a 44 años	4	-	-	3	-	1	-	-
De 45 a 54 años	-	-	-	-	-	-	-	-
De 55 a 64 años	3	-	-	3	-	-	-	-
De 65 y más años	-	-	-	-	-	-	-	-
Servicios administrativos en las empresas y en la Administración Pública	181	-	1	3	14	139	1	23
De 16 a 19 años	6	-	-	1	1	4	-	-
De 20 a 24 años	69	-	-	-	6	58	-	5
De 25 a 34 años	84	-	-	1	4	65	1	13
De 35 a 44 años	20	-	1	1	3	12	-	3
De 45 a 54 años	2	-	-	-	-	-	-	2
De 55 a 64 años	-	-	-	-	-	-	-	-
De 65 y más años	-	-	-	-	-	-	-	-
Comercio	213	2	54	55	63	36	1	2
De 16 a 19 años	22	-	-	2	15	5	-	-
De 20 a 24 años	22	-	-	2	12	8	-	-
De 25 a 34 años	74	-	5	18	27	21	1	2
De 35 a 44 años	45	-	16	21	6	2	-	-
De 45 a 54 años	28	1	17	8	2	-	-	-
De 55 a 64 años	21	1	15	4	1	-	-	-
De 65 y más años	1	-	1	-	-	-	-	-

### 38.3. POBLACIÓN OCUPADA SEGÚN PROFESIÓN, EDAD Y NIVEL DE INSTRUCCIÓN. MUJERES. (Conclusión)

PROFESIÓN Y EDAD	TOTAL	No sabe leer ni escribir	Sin estudios	Primer grado	Segundo grado			Tercer grado
					1 <sup>er</sup> ciclo	2 <sup>o</sup> ciclo	Otra titulación media	
Hostelería, servicios personales, de protección y seguridad, domésticos y similares	296	15	72	92	88	24	-	5
De 16 a 19 años	14	-	-	2	12	-	-	-
De 20 a 24 años	37	-	2	3	26	6	-	-
De 25 a 34 años	95	-	4	33	38	15	-	5
De 35 a 44 años	59	1	17	28	10	3	-	-
De 45 a 54 años	50	6	26	17	1	-	-	-
De 55 a 64 años	34	7	18	8	1	-	-	-
De 65 y más años	7	1	5	1	-	-	-	-
Agricultura, ganadería, silvicultura, pesca y caza	23	-	8	3	6	4	-	2
De 16 a 19 años	1	-	-	1	-	-	-	-
De 20 a 24 años	2	-	-	-	1	1	-	-
De 25 a 34 años	4	-	-	-	1	2	-	1
De 35 a 44 años	5	-	2	1	2	-	-	-
De 45 a 54 años	2	-	-	-	-	1	-	1
De 55 a 64 años	8	-	6	-	2	-	-	-
De 65 y más años	1	-	-	1	-	-	-	-
Construcción, industria, minería y transportes	351	-	20	83	195	49	2	2
De 16 a 19 años	75	-	3	10	56	6	-	-
De 20 a 24 años	126	-	-	24	78	23	1	-
De 25 a 34 años	102	-	1	28	51	20	1	1
De 35 a 44 años	31	-	4	16	10	-	-	1
De 45 a 54 años	12	-	7	5	-	-	-	-
De 55 a 64 años	5	-	5	-	-	-	-	-
De 65 y más años	-	-	-	-	-	-	-	-
Peones y trabajadores no especializados	252	4	23	80	126	19	-	-
De 16 a 19 años	64	-	2	23	35	4	-	-
De 20 a 24 años	73	-	-	21	45	7	-	-
De 25 a 34 años	70	-	3	18	41	8	-	-
De 35 a 44 años	24	1	5	14	4	-	-	-
De 45 a 54 años	14	1	8	4	1	-	-	-
De 55 a 64 años	6	1	5	-	-	-	-	-
De 65 y más años	1	1	-	-	-	-	-	-
Profesionales de las Fuerzas Armadas	-	-	-	-	-	-	-	-
De 16 a 19 años	-	-	-	-	-	-	-	-
De 20 a 24 años	-	-	-	-	-	-	-	-
De 25 a 34 años	-	-	-	-	-	-	-	-
De 35 a 44 años	-	-	-	-	-	-	-	-
De 45 a 54 años	-	-	-	-	-	-	-	-
De 55 a 64 años	-	-	-	-	-	-	-	-
De 65 y más años	-	-	-	-	-	-	-	-

### 39.1. POBLACIÓN OCUPADA SEGÚN SITUACIÓN PROFESIONAL, EDAD Y NIVEL DE INSTRUCCIÓN. AMBOS SEXOS. (Continúa)

SITUACIÓN PROFESIONAL Y EDAD	TOTAL	No sabe leer ni escribir	Sin estudios	Primer grado	Segundo grado			Tercer grado
					1er ciclo	2º ciclo	Otra titulación media	
TOTAL	6.166	63	1.331	1.648	1.626	930	34	534
De 16 a 19 años	342	-	8	93	217	24	-	-
De 20 a 24 años	841	-	8	144	451	214	2	22
De 25 a 34 años	1.969	3	84	446	702	467	10	257
De 35 a 44 años	1.264	4	276	499	181	154	4	146
De 45 a 54 años	945	22	447	301	54	48	9	64
De 55 a 64 años	778	30	495	163	20	21	8	41
De 65 y más años	27	4	13	2	1	2	1	4
Empresario, profesional o trabajador por cuenta propia que emplea personal								
	424	-	81	161	81	72	2	27
De 16 a 19 años	-	-	-	-	-	-	-	-
De 20 a 24 años	10	-	-	2	5	3	-	-
De 25 a 34 años	132	-	8	21	49	41	-	13
De 35 a 44 años	127	-	20	67	19	17	-	4
De 45 a 54 años	75	-	19	39	5	7	-	5
De 55 a 64 años	77	-	34	31	3	3	1	5
De 65 y más años	3	-	-	1	-	1	1	-
Empresario, profesional o trabajador por cuenta propia que no emplea personal								
	1.102	3	415	360	193	95	3	33
De 16 a 19 años	4	-	-	1	3	-	-	-
De 20 a 24 años	43	-	-	6	28	8	-	1
De 25 a 34 años	263	-	15	76	102	53	1	16
De 35 a 44 años	266	-	69	125	44	22	-	6
De 45 a 54 años	290	1	158	106	10	9	1	5
De 55 a 64 años	234	2	172	46	6	3	1	4
De 65 y más años	2	-	1	-	-	-	-	1
Miembro de cooperativa de trabajo asociado que trabaja en la misma								
	121	1	21	57	28	11	-	3
De 16 a 19 años	-	-	-	-	-	-	-	-
De 20 a 24 años	2	-	-	-	2	-	-	-
De 25 a 34 años	40	-	2	10	19	7	-	2
De 35 a 44 años	35	-	3	26	4	1	-	1
De 45 a 54 años	24	1	8	11	3	1	-	-
De 55 a 64 años	20	-	8	10	-	2	-	-
De 65 y más años	-	-	-	-	-	-	-	-

### 39.1. POBLACIÓN OCUPADA SEGÚN SITUACIÓN PROFESIONAL, EDAD Y NIVEL DE INSTRUCCIÓN. AMBOS SEXOS. (Conclusión)

SITUACIÓN PROFESIONAL Y EDAD	TOTAL	No sabe leer ni escribir	Sin estudios	Primer grado	Segundo grado			Tercer grado
					1 <sup>er</sup> ciclo	2 <sup>o</sup> ciclo	Otra titulación media	
Persona que trabaja sin remuneración reglamentada en la empresa o negocio de un familiar con el que convive								
	109	1	10	32	54	9	1	2
De 16 a 19 años	18	-	-	3	14	1	-	-
De 20 a 24 años	34	-	-	7	26	1	-	-
De 25 a 34 años	28	-	1	10	11	5	-	1
De 35 a 44 años	17	-	3	11	3	-	-	-
De 45 a 54 años	6	1	4	1	-	-	-	-
De 55 a 64 años	5	-	2	-	-	2	1	-
De 65 y más años	1	-	-	-	-	-	-	1
Persona que trabaja con carácter fijo, a sueldo, comisión, jornal u otra clase de remuneración								
	1.913	15	297	411	419	409	17	345
De 16 a 19 años	37	-	2	11	21	3	-	-
De 20 a 24 años	181	-	1	22	86	64	-	8
De 25 a 34 años	699	1	18	108	208	224	6	134
De 35 a 44 años	487	1	78	135	66	86	3	118
De 45 a 54 años	299	6	103	79	30	24	6	51
De 55 a 64 años	202	7	92	55	7	7	2	32
De 65 y más años	8	-	3	1	1	1	-	2
Persona que trabaja con carácter eventual o temporal, a sueldo, comisión, jornal u otra clase de remuneración								
	2.444	41	496	616	842	323	5	121
De 16 a 19 años	281	-	6	77	178	20	-	-
De 20 a 24 años	564	-	7	105	299	138	2	13
De 25 a 34 años	794	2	38	218	310	134	2	90
De 35 a 44 años	319	3	98	132	45	24	1	16
De 45 a 54 años	242	11	155	65	6	3	-	2
De 55 a 64 años	233	21	185	19	4	4	-	-
De 65 y más años	11	4	7	-	-	-	-	-
Otra situación								
	53	2	11	11	9	11	6	3
De 16 a 19 años	2	-	-	1	1	-	-	-
De 20 a 24 años	7	-	-	2	5	-	-	-
De 25 a 34 años	13	-	2	3	3	3	1	1
De 35 a 44 años	13	-	5	3	-	4	-	1
De 45 a 54 años	9	2	-	-	-	4	2	1
De 55 a 64 años	7	-	2	2	-	-	3	-
De 65 y más años	2	-	2	-	-	-	-	-



### 39.2. POBLACIÓN OCUPADA SEGÚN SITUACIÓN PROFESIONAL, EDAD Y NIVEL DE INSTRUCCIÓN. HOMBRES. (Continúa)

SITUACIÓN PROFESIONAL Y EDAD	TOTAL	No sabe leer ni escribir	Sin estudios	Primer grado	Segundo grado			Tercer grado
					1er ciclo	2º ciclo	Otra titulación media	
TOTAL	4.569	42	1.151	1.319	1.120	599	25	313
De 16 a 19 años	159	-	3	53	98	5	-	-
De 20 a 24 años	496	-	6	94	282	105	1	8
De 25 a 34 años	1.401	3	70	345	530	312	6	135
De 35 a 44 años	1.003	2	231	415	144	118	3	90
De 45 a 54 años	806	14	388	267	49	38	8	42
De 55 a 64 años	689	21	446	145	16	19	7	35
De 65 y más años	15	2	7	-	1	2	-	3
Empresario, profesional o trabajador por cuenta propia que emplea personal								
	380	-	71	152	68	67	1	21
De 16 a 19 años	-	-	-	-	-	-	-	-
De 20 a 24 años	7	-	-	2	3	2	-	-
De 25 a 34 años	116	-	8	19	42	38	-	9
De 35 a 44 años	119	-	18	64	17	16	-	4
De 45 a 54 años	71	-	17	38	5	7	-	4
De 55 a 64 años	66	-	28	29	1	3	1	4
De 65 y más años	1	-	-	-	-	1	-	-
Empresario, profesional o trabajador por cuenta propia que no emplea personal								
	961	2	364	318	168	80	3	26
De 16 a 19 años	2	-	-	-	2	-	-	-
De 20 a 24 años	34	-	-	5	25	4	-	-
De 25 a 34 años	225	-	11	65	90	45	1	13
De 35 a 44 años	229	-	57	110	38	20	-	4
De 45 a 54 años	257	1	139	96	8	8	1	4
De 55 a 64 años	212	1	156	42	5	3	1	4
De 65 y más años	2	-	1	-	-	-	-	1
Miembro de cooperativa de trabajo asociado que trabaja en la misma								
	96	1	20	42	22	8	-	3
De 16 a 19 años	-	-	-	-	-	-	-	-
De 20 a 24 años	-	-	-	-	-	-	-	-
De 25 a 34 años	31	-	2	7	16	4	-	2
De 35 a 44 años	24	-	3	16	3	1	-	1
De 45 a 54 años	22	1	8	9	3	1	-	-
De 55 a 64 años	19	-	7	10	-	2	-	-
De 65 y más años	-	-	-	-	-	-	-	-

## 39.2. POBLACIÓN OCUPADA SEGÚN SITUACIÓN PROFESIONAL, EDAD Y NIVEL DE INSTRUCCIÓN. HOMBRES. (Conclusión)

SITUACIÓN PROFESIONAL Y EDAD	TOTAL	No sabe leer ni escribir	Sin estudios	Primer grado	Segundo grado			Tercer grado
					1 <sup>er</sup> ciclo	2 <sup>o</sup> ciclo	Otra titulación media	
Persona que trabaja sin remuneración reglamentada en la empresa o negocio de un familiar con el que convive	58	-	4	13	38	3	-	-
De 16 a 19 años	13	-	-	3	10	-	-	-
De 20 a 24 años	30	-	-	6	23	1	-	-
De 25 a 34 años	9	-	-	3	4	2	-	-
De 35 a 44 años	2	-	-	1	1	-	-	-
De 45 a 54 años	2	-	2	-	-	-	-	-
De 55 a 64 años	2	-	2	-	-	-	-	-
De 65 y más años	-	-	-	-	-	-	-	-
Persona que trabaja con carácter fijo, a sueldo, comisión, jornal u otra clase de remuneración	1.411	9	260	331	315	274	13	209
De 16 a 19 años	22	-	1	8	11	2	-	-
De 20 a 24 años	106	-	1	19	52	29	-	5
De 25 a 34 años	479	1	15	75	161	152	3	72
De 35 a 44 años	374	-	67	113	55	64	3	72
De 45 a 54 años	250	3	94	70	28	19	5	31
De 55 a 64 años	175	5	81	46	7	7	2	27
De 65 y más años	5	-	1	-	1	1	-	2
Persona que trabaja con carácter eventual o temporal, a sueldo, comisión, jornal u otra clase de remuneración	1.637	29	427	458	505	164	2	52
De 16 a 19 años	121	-	2	41	75	3	-	-
De 20 a 24 años	316	-	5	61	177	69	1	3
De 25 a 34 años	535	2	34	175	215	69	1	39
De 35 a 44 años	249	2	82	111	30	16	-	8
De 45 a 54 años	200	8	128	54	5	3	-	2
De 55 a 64 años	209	15	171	16	3	4	-	-
De 65 y más años	7	2	5	-	-	-	-	-
Otra situación	26	1	5	5	4	3	6	2
De 16 a 19 años	1	-	-	1	-	-	-	-
De 20 a 24 años	3	-	-	1	2	-	-	-
De 25 a 34 años	6	-	-	1	2	2	1	-
De 35 a 44 años	6	-	4	-	-	1	-	1
De 45 a 54 años	4	1	-	-	-	-	2	1
De 55 a 64 años	6	-	1	2	-	-	3	-
De 65 y más años	-	-	-	-	-	-	-	-

### 39.3. POBLACIÓN OCUPADA SEGÚN SITUACIÓN PROFESIONAL, EDAD Y NIVEL DE INSTRUCCIÓN. MUJERES. (Continúa)

SITUACIÓN PROFESIONAL Y EDAD	TOTAL	No sabe leer ni escribir	Sin estudios	Primer grado	Segundo grado			Tercer grado
					1er ciclo	2º ciclo	Otra titulación media	
TOTAL	1.597	21	180	329	506	331	9	221
De 16 a 19 años	183	-	5	40	119	19	-	-
De 20 a 24 años	345	-	2	50	169	109	1	14
De 25 a 34 años	568	-	14	101	172	155	4	122
De 35 a 44 años	261	2	45	84	37	36	1	56
De 45 a 54 años	139	8	59	34	5	10	1	22
De 55 a 64 años	89	9	49	18	4	2	1	6
De 65 y más años	12	2	6	2	-	-	1	1
Empresario, profesional o trabajador por cuenta propia que emplea personal								
	44	-	10	9	13	5	1	6
De 16 a 19 años	-	-	-	-	-	-	-	-
De 20 a 24 años	3	-	-	-	2	1	-	-
De 25 a 34 años	16	-	-	2	7	3	-	4
De 35 a 44 años	8	-	2	3	2	1	-	-
De 45 a 54 años	4	-	2	1	-	-	-	1
De 55 a 64 años	11	-	6	2	2	-	-	1
De 65 y más años	2	-	-	1	-	-	1	-
Empresario, profesional o trabajador por cuenta propia que no emplea personal								
	141	1	51	42	25	15	-	7
De 16 a 19 años	2	-	-	1	1	-	-	-
De 20 a 24 años	9	-	-	1	3	4	-	1
De 25 a 34 años	38	-	4	11	12	8	-	3
De 35 a 44 años	37	-	12	15	6	2	-	2
De 45 a 54 años	33	-	19	10	2	1	-	1
De 55 a 64 años	22	1	16	4	1	-	-	-
De 65 y más años	-	-	-	-	-	-	-	-
Miembro de cooperativa de trabajo asociado que trabaja en la misma								
	25	-	1	15	6	3	-	-
De 16 a 19 años	-	-	-	-	-	-	-	-
De 20 a 24 años	2	-	-	-	2	-	-	-
De 25 a 34 años	9	-	-	3	3	3	-	-
De 35 a 44 años	11	-	-	10	1	-	-	-
De 45 a 54 años	2	-	-	2	-	-	-	-
De 55 a 64 años	1	-	1	-	-	-	-	-
De 65 y más años	-	-	-	-	-	-	-	-

### 39.3. POBLACIÓN OCUPADA SEGÚN SITUACIÓN PROFESIONAL, EDAD Y NIVEL DE INSTRUCCIÓN. MUJERES. (Conclusión)

SITUACIÓN PROFESIONAL Y EDAD	TOTAL	No sabe leer ni escribir	Sin estudios	Primer grado	Segundo grado			Tercer grado
					1 <sup>er</sup> ciclo	2 <sup>o</sup> ciclo	Otra titulación media	
Persona que trabaja sin remuneración reglamentada en la empresa o negocio de un familiar con el que convive	51	1	6	19	16	6	1	2
De 16 a 19 años	5	-	-	-	4	1	-	-
De 20 a 24 años	4	-	-	1	3	-	-	-
De 25 a 34 años	19	-	1	7	7	3	-	1
De 35 a 44 años	15	-	3	10	2	-	-	-
De 45 a 54 años	4	1	2	1	-	-	-	-
De 55 a 64 años	3	-	-	-	-	2	1	-
De 65 y más años	1	-	-	-	-	-	-	1
Persona que trabaja con carácter fijo, a sueldo, comisión, jornal u otra clase de remuneración	502	6	37	80	104	135	4	136
De 16 a 19 años	15	-	1	3	10	1	-	-
De 20 a 24 años	75	-	-	3	34	35	-	3
De 25 a 34 años	220	-	3	33	47	72	3	62
De 35 a 44 años	113	1	11	22	11	22	-	46
De 45 a 54 años	49	3	9	9	2	5	1	20
De 55 a 64 años	27	2	11	9	-	-	-	5
De 65 y más años	3	-	2	1	-	-	-	-
Persona que trabaja con carácter eventual o temporal, a sueldo, comisión, jornal u otra clase de remuneración	807	12	69	158	337	159	3	69
De 16 a 19 años	160	-	4	36	103	17	-	-
De 20 a 24 años	248	-	2	44	122	69	1	10
De 25 a 34 años	259	-	4	43	95	65	1	51
De 35 a 44 años	70	1	16	21	15	8	1	8
De 45 a 54 años	42	3	27	11	1	-	-	-
De 55 a 64 años	24	6	14	3	1	-	-	-
De 65 y más años	4	2	2	-	-	-	-	-
Otra situación	27	1	6	6	5	8	-	1
De 16 a 19 años	1	-	-	-	1	-	-	-
De 20 a 24 años	4	-	-	1	3	-	-	-
De 25 a 34 años	7	-	2	2	1	1	-	1
De 35 a 44 años	7	-	1	3	-	3	-	-
De 45 a 54 años	5	1	-	-	-	4	-	-
De 55 a 64 años	1	-	1	-	-	-	-	-
De 65 y más años	2	-	2	-	-	-	-	-

#### 40.1. POBLACIÓN OCUPADA SEGÚN SECTOR DE ACTIVIDAD ECONÓMICA (GRANDES GRUPOS), EDAD Y NIVEL DE INSTRUCCIÓN. AMBOS SEXOS. (Continúa)

SECTOR DE ACTIVIDAD Y EDAD	TOTAL	No sabe leer ni escribir	Sin estudios	Primer grado	Segundo grado			Tercer grado
					1er ciclo	2º ciclo	Otra titulación media	
TOTAL	6.166	63	1.331	1.648	1.626	930	34	534
De 16 a 19 años	342	-	8	93	217	24	-	-
De 20 a 24 años	841	-	8	144	451	214	2	22
De 25 a 34 años	1.969	3	84	446	702	467	10	257
De 35 a 44 años	1.264	4	276	499	181	154	4	146
De 45 a 54 años	945	22	447	301	54	48	9	64
De 55 a 64 años	778	30	495	163	20	21	8	41
De 65 y más años	27	4	13	2	1	2	1	4
Agricultura y pesca	1.072	22	574	261	174	30	1	10
De 16 a 19 años	23	-	2	5	16	-	-	-
De 20 a 24 años	56	-	3	7	44	2	-	-
De 25 a 34 años	182	1	21	61	79	17	1	2
De 35 a 44 años	193	-	81	80	26	3	-	3
De 45 a 54 años	278	5	189	72	4	6	-	2
De 55 a 64 años	332	14	273	35	5	2	-	3
De 65 y más años	8	2	5	1	-	-	-	-
Industrias extractivas	188	2	26	67	64	24	-	5
De 16 a 19 años	6	-	-	3	3	-	-	-
De 20 a 24 años	32	-	-	6	18	8	-	-
De 25 a 34 años	90	-	2	36	37	11	-	4
De 35 a 44 años	31	-	8	13	4	5	-	1
De 45 a 54 años	16	1	7	6	2	-	-	-
De 55 a 64 años	12	-	9	3	-	-	-	-
De 65 y más años	1	1	-	-	-	-	-	-
Industrias manufactureras	1.536	6	163	486	638	216	4	23
De 16 a 19 años	220	-	6	63	138	13	-	-
De 20 a 24 años	358	-	1	82	202	67	1	5
De 25 a 34 años	522	1	21	141	237	108	2	12
De 35 a 44 años	258	1	49	134	50	18	1	5
De 45 a 54 años	116	1	54	44	10	6	-	1
De 55 a 64 años	61	2	32	22	1	4	-	-
De 65 y más años	1	1	-	-	-	-	-	-

#### 40.1. POBLACIÓN OCUPADA SEGÚN SECTOR DE ACTIVIDAD ECONÓMICA (GRANDES GRUPOS), EDAD Y NIVEL DE INSTRUCCIÓN. AMBOS SEXOS. (Conclusión)

SECTOR DE ACTIVIDAD Y EDAD	TOTAL	No sabe leer ni escribir	Sin estudios	Primer grado	Segundo grado			Tercer grado
					1er ciclo	2º ciclo	Otra titulación media	
Producción, transporte y distribución de energía eléctrica, gas y agua	33	-	7	5	6	13	-	2
De 16 a 19 años	-	-	-	-	-	-	-	-
De 20 a 24 años	4	-	-	1	-	3	-	-
De 25 a 34 años	8	-	-	-	1	6	-	1
De 35 a 44 años	8	-	-	2	2	4	-	-
De 45 a 54 años	7	-	3	1	2	-	-	1
De 55 a 64 años	6	-	4	1	1	-	-	-
De 65 y más años	-	-	-	-	-	-	-	-
Construcción	523	5	141	156	138	69	-	14
De 16 a 19 años	21	-	-	8	11	2	-	-
De 20 a 24 años	70	-	2	16	35	17	-	-
De 25 a 34 años	169	-	11	47	68	34	-	9
De 35 a 44 años	133	2	45	54	16	12	-	4
De 45 a 54 años	89	2	57	20	6	3	-	1
De 55 a 64 años	41	1	26	11	2	1	-	-
De 65 y más años	-	-	-	-	-	-	-	-
Comercio y Hostelería	1.190	7	198	377	355	229	3	21
De 16 a 19 años	54	-	-	10	35	9	-	-
De 20 a 24 años	176	-	-	22	101	50	-	3
De 25 a 34 años	414	-	18	96	167	121	2	10
De 35 a 44 años	251	1	48	130	37	31	-	4
De 45 a 54 años	179	4	71	77	11	13	1	2
De 55 a 64 años	114	2	59	42	4	5	-	2
De 65 y más años	2	-	2	-	-	-	-	-
Otros servicios	1.624	21	222	296	251	349	26	459
De 16 a 19 años	18	-	-	4	14	-	-	-
De 20 a 24 años	145	-	2	10	51	67	1	14
De 25 a 34 años	584	1	11	65	113	170	5	219
De 35 a 44 años	390	-	45	86	46	81	3	129
De 45 a 54 años	260	9	66	81	19	20	8	57
De 55 a 64 años	212	11	92	49	7	9	8	36
De 65 y más años	15	-	6	1	1	2	1	4

## 40.2. POBLACIÓN OCUPADA SEGÚN SECTOR DE ACTIVIDAD ECONÓMICA (GRANDES GRUPOS), EDAD Y NIVEL DE INSTRUCCIÓN. HOMBRES. (Continúa)

SECTOR DE ACTIVIDAD Y EDAD	TOTAL	No sabe leer ni escribir	Sin estudios	Primer grado	Segundo grado			Tercer grado
					1er ciclo	2º ciclo	Otra titulación media	
TOTAL	4.569	42	1.151	1.319	1.120	599	25	313
De 16 a 19 años	159	-	3	53	98	5	-	-
De 20 a 24 años	496	-	6	94	282	105	1	8
De 25 a 34 años	1.401	3	70	345	530	312	6	135
De 35 a 44 años	1.003	2	231	415	144	118	3	90
De 45 a 54 años	806	14	388	267	49	38	8	42
De 55 a 64 años	689	21	446	145	16	19	7	35
De 65 y más años	15	2	7	-	1	2	-	3
Agricultura y pesca	1.026	20	554	255	161	27	1	8
De 16 a 19 años	19	-	2	3	14	-	-	-
De 20 a 24 años	52	-	2	7	41	2	-	-
De 25 a 34 años	171	1	19	59	75	15	1	1
De 35 a 44 años	186	-	77	79	24	3	-	3
De 45 a 54 años	270	4	184	72	4	5	-	1
De 55 a 64 años	321	13	265	35	3	2	-	3
De 65 y más años	7	2	5	-	-	-	-	-
Industrias extractivas	183	1	26	67	64	22	-	3
De 16 a 19 años	6	-	-	3	3	-	-	-
De 20 a 24 años	30	-	-	6	18	6	-	-
De 25 a 34 años	88	-	2	36	37	11	-	2
De 35 a 44 años	31	-	8	13	4	5	-	1
De 45 a 54 años	16	1	7	6	2	-	-	-
De 55 a 64 años	12	-	9	3	-	-	-	-
De 65 y más años	-	-	-	-	-	-	-	-
Industrias manufactureras	911	3	129	322	327	114	1	15
De 16 a 19 años	85	-	1	33	49	2	-	-
De 20 a 24 años	145	-	1	36	83	23	-	2
De 25 a 34 años	335	1	18	96	150	62	-	8
De 35 a 44 años	199	-	42	100	35	17	1	4
De 45 a 54 años	96	-	44	36	9	6	-	1
De 55 a 64 años	51	2	23	21	1	4	-	-
De 65 y más años	-	-	-	-	-	-	-	-

## 40.2. POBLACIÓN OCUPADA SEGÚN SECTOR DE ACTIVIDAD ECONÓMICA (GRANDES GRUPOS), EDAD Y NIVEL DE INSTRUCCIÓN. HOMBRES. (Conclusión)

SECTOR DE ACTIVIDAD Y EDAD	TOTAL	No sabe leer ni escribir	Sin estudios	Primer grado	Segundo grado			Tercer grado
					1er ciclo	2º ciclo	Otra titulación media	
Producción, transporte y distribución de energía eléctrica, gas y agua	31	-	7	5	6	11	-	2
De 16 a 19 años	-	-	-	-	-	-	-	-
De 20 a 24 años	2	-	-	1	-	1	-	-
De 25 a 34 años	8	-	-	-	1	6	-	1
De 35 a 44 años	8	-	-	2	2	4	-	-
De 45 a 54 años	7	-	3	1	2	-	-	1
De 55 a 64 años	6	-	4	1	1	-	-	-
De 65 y más años	-	-	-	-	-	-	-	-
Construcción	513	5	141	155	138	60	-	14
De 16 a 19 años	19	-	-	7	11	1	-	-
De 20 a 24 años	66	-	2	16	35	13	-	-
De 25 a 34 años	165	-	11	47	68	30	-	9
De 35 a 44 años	133	2	45	54	16	12	-	4
De 45 a 54 años	89	2	57	20	6	3	-	1
De 55 a 64 años	41	1	26	11	2	1	-	-
De 65 y más años	-	-	-	-	-	-	-	-
Comercio y Hostelería	857	3	131	297	252	162	2	10
De 16 a 19 años	26	-	-	7	17	2	-	-
De 20 a 24 años	124	-	-	19	73	31	-	1
De 25 a 34 años	292	-	14	67	122	84	1	4
De 35 a 44 años	182	-	26	100	28	27	-	1
De 45 a 54 años	142	2	47	68	9	13	1	2
De 55 a 64 años	90	1	43	36	3	5	-	2
De 65 y más años	1	-	1	-	-	-	-	-
Otros servicios	1.048	10	163	218	172	203	21	261
De 16 a 19 años	4	-	-	-	4	-	-	-
De 20 a 24 años	77	-	1	9	32	29	1	5
De 25 a 34 años	342	1	6	40	77	104	4	110
De 35 a 44 años	264	-	33	67	35	50	2	77
De 45 a 54 años	186	5	46	64	17	11	7	36
De 55 a 64 años	168	4	76	38	6	7	7	30
De 65 y más años	7	-	1	-	1	2	-	3



### 40.3. POBLACIÓN OCUPADA SEGÚN SECTOR DE ACTIVIDAD ECONÓMICA (GRANDES GRUPOS), EDAD Y NIVEL DE INSTRUCCIÓN. MUJERES. (Continúa)

SECTOR DE ACTIVIDAD Y EDAD	TOTAL	No sabe leer ni escribir	Sin estudios	Primer grado	Segundo grado			Tercer grado
					1er ciclo	2º ciclo	Otra titulación media	
TOTAL	1.597	21	180	329	506	331	9	221
De 16 a 19 años	183	-	5	40	119	19	-	-
De 20 a 24 años	345	-	2	50	169	109	1	14
De 25 a 34 años	568	-	14	101	172	155	4	122
De 35 a 44 años	261	2	45	84	37	36	1	56
De 45 a 54 años	139	8	59	34	5	10	1	22
De 55 a 64 años	89	9	49	18	4	2	1	6
De 65 y más años	12	2	6	2	-	-	1	1
Agricultura y pesca	46	2	20	6	13	3	-	2
De 16 a 19 años	4	-	-	2	2	-	-	-
De 20 a 24 años	4	-	1	-	3	-	-	-
De 25 a 34 años	11	-	2	2	4	2	-	1
De 35 a 44 años	7	-	4	1	2	-	-	-
De 45 a 54 años	8	1	5	-	-	1	-	1
De 55 a 64 años	11	1	8	-	2	-	-	-
De 65 y más años	1	-	-	1	-	-	-	-
Industrias extractivas	5	1	-	-	-	2	-	2
De 16 a 19 años	-	-	-	-	-	-	-	-
De 20 a 24 años	2	-	-	-	-	2	-	-
De 25 a 34 años	2	-	-	-	-	-	-	2
De 35 a 44 años	-	-	-	-	-	-	-	-
De 45 a 54 años	-	-	-	-	-	-	-	-
De 55 a 64 años	-	-	-	-	-	-	-	-
De 65 y más años	1	1	-	-	-	-	-	-
Industrias manufactureras	625	3	34	164	311	102	3	8
De 16 a 19 años	135	-	5	30	89	11	-	-
De 20 a 24 años	213	-	-	46	119	44	1	3
De 25 a 34 años	187	-	3	45	87	46	2	4
De 35 a 44 años	59	1	7	34	15	1	-	1
De 45 a 54 años	20	1	10	8	1	-	-	-
De 55 a 64 años	10	-	9	1	-	-	-	-
De 65 y más años	1	1	-	-	-	-	-	-

### 40.3. POBLACIÓN OCUPADA SEGÚN SECTOR DE ACTIVIDAD ECONÓMICA (GRANDES GRUPOS), EDAD Y NIVEL DE INSTRUCCIÓN. MUJERES. (Conclusión)

SECTOR DE ACTIVIDAD Y EDAD	TOTAL	No sabe leer ni escribir	Sin estudios	Primer grado	Segundo grado			Tercer grado
					1 <sup>er</sup> ciclo	2 <sup>o</sup> ciclo	Otra titulación media	
Producción, transporte y distribución de energía eléctrica, gas y agua	2	-	-	-	-	2	-	-
De 16 a 19 años	-	-	-	-	-	-	-	-
De 20 a 24 años	2	-	-	-	-	2	-	-
De 25 a 34 años	-	-	-	-	-	-	-	-
De 35 a 44 años	-	-	-	-	-	-	-	-
De 45 a 54 años	-	-	-	-	-	-	-	-
De 55 a 64 años	-	-	-	-	-	-	-	-
De 65 y más años	-	-	-	-	-	-	-	-
Construcción	10	-	-	1	-	9	-	-
De 16 a 19 años	2	-	-	1	-	1	-	-
De 20 a 24 años	4	-	-	-	-	4	-	-
De 25 a 34 años	4	-	-	-	-	4	-	-
De 35 a 44 años	-	-	-	-	-	-	-	-
De 45 a 54 años	-	-	-	-	-	-	-	-
De 55 a 64 años	-	-	-	-	-	-	-	-
De 65 y más años	-	-	-	-	-	-	-	-
Comercio y Hostelería	333	4	67	80	103	67	1	11
De 16 a 19 años	28	-	-	3	18	7	-	-
De 20 a 24 años	52	-	-	3	28	19	-	2
De 25 a 34 años	122	-	4	29	45	37	1	6
De 35 a 44 años	69	1	22	30	9	4	-	3
De 45 a 54 años	37	2	24	9	2	-	-	-
De 55 a 64 años	24	1	16	6	1	-	-	-
De 65 y más años	1	-	1	-	-	-	-	-
Otros servicios	576	11	59	78	79	146	5	198
De 16 a 19 años	14	-	-	4	10	-	-	-
De 20 a 24 años	68	-	1	1	19	38	-	9
De 25 a 34 años	242	-	5	25	36	66	1	109
De 35 a 44 años	126	-	12	19	11	31	1	52
De 45 a 54 años	74	4	20	17	2	9	1	21
De 55 a 64 años	44	7	16	11	1	2	1	6
De 65 y más años	8	-	5	1	-	-	1	1

#### 41.1. POBLACIÓN PARADA QUE HA TRABAJADO ANTERIORMENTE SEGÚN NIVEL DE INSTRUCCIÓN Y EDAD. AMBOS SEXOS. (Continúa)

NIVEL DE INSTRUCCIÓN	TOTAL	De 16 a 19 años	De 20 a 24 años	De 25 a 29 años	De 30 a 34 años	De 35 a 39 años
TOTAL	902	57	188	201	130	74
NO SABE LEER O ESCRIBIR	26	-	1	-	2	3
SIN ESTUDIOS	181	3	2	7	9	13
PRIMER GRADO	253	18	40	45	51	38
Estudios Primarios	253	18	40	45	51	38
SEGUNDO GRADO	423	36	143	144	59	19
Bachill. elemental, Graduado escolar	287	34	109	91	31	7
F.P. 1 <sup>er</sup> Grado	28	-	6	10	8	2
F.P. 2 <sup>o</sup> Grado	48	-	14	22	9	2
B.U.P.	55	2	13	19	10	8
Otras Titulaciones Medias	5	-	1	2	1	-
TERCER GRADO	19	-	2	5	9	1
Arquitectura e ingeniería técnicas	-	-	-	-	-	-
Diplomado escuelas universitarias	14	-	2	3	8	-
Arquitectura e ingeniería superiores	-	-	-	-	-	-
Licenciados universitarios	5	-	-	2	1	1
Estudios superiores no universitarios	-	-	-	-	-	-
Doctorado	-	-	-	-	-	-
Estudios postgraduado	-	-	-	-	-	-

#### 41.1. POBLACIÓN PARADA QUE HA TRABAJADO ANTERIORMENTE SEGÚN NIVEL DE INSTRUCCIÓN Y EDAD. AMBOS SEXOS. (Conclusión)

NIVEL DE INSTRUCCIÓN	De 40 a 44 años	De 45 a 49 años	De 50 a 54 años	De 55 a 59 años	De 60 a 64 años	De 65 y más años
TOTAL	48	43	43	65	49	4
NO SABE LEER O ESCRIBIR	1	3	2	5	7	2
SIN ESTUDIOS	15	26	29	45	31	1
PRIMER GRADO	20	12	11	12	5	1
Estudios Primarios	20	12	11	12	5	1
SEGUNDO GRADO	10	2	1	3	6	-
Bachill. elemental, Graduado escolar	6	2	-	2	5	-
F.P. 1 <sup>er</sup> Grado	2	-	-	-	-	-
F.P. 2 <sup>o</sup> Grado	-	-	1	-	-	-
B.U.P.	2	-	-	1	-	-
Otras Titulaciones Medias	-	-	-	-	1	-
TERCER GRADO	2	-	-	-	-	-
Arquitectura e ingeniería técnicas	-	-	-	-	-	-
Diplomado escuelas universitarias	1	-	-	-	-	-
Arquitectura e ingeniería superiores	-	-	-	-	-	-
Licenciados universitarios	1	-	-	-	-	-
Estudios superiores no universitarios	-	-	-	-	-	-
Doctorado	-	-	-	-	-	-
Estudios postgraduado	-	-	-	-	-	-

## 41.2. POBLACIÓN PARADA QUE HA TRABAJADO ANTERIORMENTE SEGÚN NIVEL DE INSTRUCCIÓN Y EDAD. HOMBRES. (Continúa)

NIVEL DE INSTRUCCIÓN	TOTAL	De 16 a 19 años	De 20 a 24 años	De 25 a 29 años	De 30 a 34 años	De 35 a 39 años
TOTAL	570	28	90	119	68	52
NO SABE LEER O ESCRIBIR	18	-	1	-	2	2
SIN ESTUDIOS	159	1	1	7	8	12
PRIMER GRADO	171	8	24	32	29	25
Estudios Primarios	171	8	24	32	29	25
SEGUNDO GRADO	218	19	64	78	28	12
Bachill. elemental, Graduado escolar	172	19	57	61	17	6
F.P. 1 <sup>er</sup> Grado	9	-	1	3	2	2
F.P. 2 <sup>o</sup> Grado	14	-	1	8	4	1
B.U.P.	21	-	5	5	5	3
Otras Titulaciones Medias	2	-	-	1	-	-
TERCER GRADO	4	-	-	2	1	1
Arquitectura e ingeniería técnicas	-	-	-	-	-	-
Diplomado escuelas universitarias	2	-	-	1	1	-
Arquitectura e ingeniería superiores	-	-	-	-	-	-
Licenciados universitarios	2	-	-	1	-	1
Estudios superiores no universitarios	-	-	-	-	-	-
Doctorado	-	-	-	-	-	-
Estudios postgraduado	-	-	-	-	-	-

## 41.2. POBLACIÓN PARADA QUE HA TRABAJADO ANTERIORMENTE SEGÚN NIVEL DE INSTRUCCIÓN Y EDAD. HOMBRES. (Conclusión)

NIVEL DE INSTRUCCIÓN	De 40 a 44 años	De 45 a 49 años	De 50 a 54 años	De 55 a 59 años	De 60 a 64 años	De 65 y más años
TOTAL	33	38	39	57	43	3
NO SABE LEER O ESCRIBIR	1	3	1	4	3	1
SIN ESTUDIOS	10	23	27	40	29	1
PRIMER GRADO	15	11	11	10	5	1
Estudios Primarios	15	11	11	10	5	1
SEGUNDO GRADO	7	1	-	3	6	-
Bachill. elemental, Graduado escolar	4	1	-	2	5	-
F.P. 1 <sup>er</sup> Grado	1	-	-	-	-	-
F.P. 2 <sup>o</sup> Grado	-	-	-	-	-	-
B.U.P.	2	-	-	1	-	-
Otras Titulaciones Medias	-	-	-	-	1	-
TERCER GRADO	-	-	-	-	-	-
Arquitectura e ingeniería técnicas	-	-	-	-	-	-
Diplomado escuelas universitarias	-	-	-	-	-	-
Arquitectura e ingeniería superiores	-	-	-	-	-	-
Licenciados universitarios	-	-	-	-	-	-
Estudios superiores no universitarios	-	-	-	-	-	-
Doctorado	-	-	-	-	-	-
Estudios postgraduado	-	-	-	-	-	-

### 41.3. POBLACIÓN PARADA QUE HA TRABAJADO ANTERIORMENTE SEGÚN NIVEL DE INSTRUCCIÓN Y EDAD. MUJERES. (Continúa)

NIVEL DE INSTRUCCIÓN	TOTAL	De 16 a 19 años	De 20 a 24 años	De 25 a 29 años	De 30 a 34 años	De 35 a 39 años
TOTAL	332	29	98	82	62	22
NO SABE LEER O ESCRIBIR	8	-	-	-	-	1
SIN ESTUDIOS	22	2	1	-	1	1
PRIMER GRADO	82	10	16	13	22	13
Estudios Primarios	82	10	16	13	22	13
SEGUNDO GRADO	205	17	79	66	31	7
Bachill. elemental, Graduado escolar	115	15	52	30	14	1
F.P. 1 <sup>er</sup> Grado	19	-	5	7	6	-
F.P. 2 <sup>o</sup> Grado	34	-	13	14	5	1
B.U.P.	34	2	8	14	5	5
Otras Titulaciones Medias	3	-	1	1	1	-
TERCER GRADO	15	-	2	3	8	-
Arquitectura e ingeniería técnicas	-	-	-	-	-	-
Diplomado escuelas universitarias	12	-	2	2	7	-
Arquitectura e ingeniería superiores	-	-	-	-	-	-
Licenciados universitarios	3	-	-	1	1	-
Estudios superiores no universitarios	-	-	-	-	-	-
Doctorado	-	-	-	-	-	-
Estudios postgraduado	-	-	-	-	-	-

### 41.3. POBLACIÓN PARADA QUE HA TRABAJADO ANTERIORMENTE SEGÚN NIVEL DE INSTRUCCIÓN Y EDAD. MUJERES. (Conclusión)

NIVEL DE INSTRUCCIÓN	De 40 a 44 años	De 45 a 49 años	De 50 a 54 años	De 55 a 59 años	De 60 a 64 años	De 65 y más años
TOTAL	15	5	4	8	6	1
NO SABE LEER O ESCRIBIR	-	-	1	1	4	1
SIN ESTUDIOS	5	3	2	5	2	-
PRIMER GRADO	5	1	-	2	-	-
Estudios Primarios	5	1	-	2	-	-
SEGUNDO GRADO	3	1	1	-	-	-
Bachill. elemental, Graduado escolar	2	1	-	-	-	-
F.P. 1 <sup>er</sup> Grado	1	-	-	-	-	-
F.P. 2 <sup>o</sup> Grado	-	-	1	-	-	-
B.U.P.	-	-	-	-	-	-
Otras Titulaciones Medias	-	-	-	-	-	-
TERCER GRADO	2	-	-	-	-	-
Arquitectura e ingeniería técnicas	-	-	-	-	-	-
Diplomado escuelas universitarias	1	-	-	-	-	-
Arquitectura e ingeniería superiores	-	-	-	-	-	-
Licenciados universitarios	1	-	-	-	-	-
Estudios superiores no universitarios	-	-	-	-	-	-
Doctorado	-	-	-	-	-	-
Estudios postgraduado	-	-	-	-	-	-

## 42.1. POBLACIÓN PARADA BUSCANDO SU PRIMER EMPLEO SEGÚN NIVEL DE INSTRUCCIÓN Y EDAD. AMBOS SEXOS. (Continúa)

NIVEL DE INSTRUCCIÓN	TOTAL	De 16 a 19 años	De 20 a 24 años	De 25 a 29 años	De 30 a 34 años	De 35 a 39 años
TOTAL	465	149	199	82	24	8
NO SABE LEER O ESCRIBIR	-	-	-	-	-	-
SIN ESTUDIOS	6	1	2	1	-	1
PRIMER GRADO	72	30	22	13	3	4
Estudios Primarios	72	30	22	13	3	4
SEGUNDO GRADO	349	118	163	51	13	2
Bachill. elemental, Graduado escolar	256	109	102	38	6	-
F.P. 1 <sup>er</sup> Grado	22	2	17	2	1	-
F.P. 2 <sup>o</sup> Grado	18	1	15	1	-	1
B.U.P.	52	6	28	10	6	1
Otras Titulaciones Medias	1	-	1	-	-	-
TERCER GRADO	38	-	12	17	8	1
Arquitectura e ingeniería técnicas	1	-	-	-	1	-
Diplomado escuelas universitarias	17	-	9	4	4	-
Arquitectura e ingeniería superiores	-	-	-	-	-	-
Licenciados universitarios	20	-	3	13	3	1
Estudios superiores no universitarios	-	-	-	-	-	-
Doctorado	-	-	-	-	-	-
Estudios postgraduado	-	-	-	-	-	-

## 42.1. POBLACIÓN PARADA BUSCANDO SU PRIMER EMPLEO SEGÚN NIVEL DE INSTRUCCIÓN Y EDAD. AMBOS SEXOS. (Conclusión)

NIVEL DE INSTRUCCIÓN	De 40 a 44 años	De 45 a 49 años	De 50 a 54 años	De 55 a 59 años	De 60 a 64 años	De 65 y más años
TOTAL	1	1	-	1	-	-
NO SABE LEER O ESCRIBIR	-	-	-	-	-	-
SIN ESTUDIOS	1	-	-	-	-	-
PRIMER GRADO	-	-	-	-	-	-
Estudios Primarios	-	-	-	-	-	-
SEGUNDO GRADO	-	1	-	1	-	-
Bachill. elemental, Graduado escolar	-	-	-	1	-	-
F.P. 1 <sup>er</sup> Grado	-	-	-	-	-	-
F.P. 2 <sup>o</sup> Grado	-	-	-	-	-	-
B.U.P.	-	1	-	-	-	-
Otras Titulaciones Medias	-	-	-	-	-	-
TERCER GRADO	-	-	-	-	-	-
Arquitectura e ingeniería técnicas	-	-	-	-	-	-
Diplomado escuelas universitarias	-	-	-	-	-	-
Arquitectura e ingeniería superiores	-	-	-	-	-	-
Licenciados universitarios	-	-	-	-	-	-
Estudios superiores no universitarios	-	-	-	-	-	-
Doctorado	-	-	-	-	-	-
Estudios postgraduado	-	-	-	-	-	-

## 42.2. POBLACIÓN PARADA BUSCANDO SU PRIMER EMPLEO SEGÚN NIVEL DE INSTRUCCIÓN Y EDAD. HOMBRES. (Continúa)

NIVEL DE INSTRUCCIÓN	TOTAL	De 16 a 19 años	De 20 a 24 años	De 25 a 29 años	De 30 a 34 años	De 35 a 39 años
TOTAL	234	83	100	38	10	2
NO SABE LEER O ESCRIBIR	-	-	-	-	-	-
SIN ESTUDIOS	2	-	2	-	-	-
PRIMER GRADO	39	18	11	9	1	-
Estudios Primarios	39	18	11	9	1	-
SEGUNDO GRADO	179	65	83	22	6	2
Bachill. elemental, Graduado escolar	121	60	45	14	2	-
F.P. 1 <sup>er</sup> Grado	14	2	11	-	1	-
F.P. 2 <sup>o</sup> Grado	9	1	7	-	-	1
B.U.P.	35	2	20	8	3	1
Otras Titulaciones Medias	-	-	-	-	-	-
TERCER GRADO	14	-	4	7	3	-
Arquitectura e ingeniería técnicas	1	-	-	-	1	-
Diplomado escuelas universitarias	3	-	1	1	1	-
Arquitectura e ingeniería superiores	-	-	-	-	-	-
Licenciados universitarios	10	-	3	6	1	-
Estudios superiores no universitarios	-	-	-	-	-	-
Doctorado	-	-	-	-	-	-
Estudios postgraduado	-	-	-	-	-	-

## 42.2. POBLACIÓN PARADA BUSCANDO SU PRIMER EMPLEO SEGÚN NIVEL DE INSTRUCCIÓN Y EDAD. HOMBRES. (Conclusión)

NIVEL DE INSTRUCCIÓN	De 40 a 44 años	De 45 a 49 años	De 50 a 54 años	De 55 a 59 años	De 60 a 64 años	De 65 y más años
TOTAL	-	1	-	-	-	-
NO SABE LEER O ESCRIBIR	-	-	-	-	-	-
SIN ESTUDIOS	-	-	-	-	-	-
PRIMER GRADO	-	-	-	-	-	-
Estudios Primarios	-	-	-	-	-	-
SEGUNDO GRADO	-	1	-	-	-	-
Bachill. elemental, Graduado escolar	-	-	-	-	-	-
F.P. 1 <sup>er</sup> Grado	-	-	-	-	-	-
F.P. 2 <sup>o</sup> Grado	-	-	-	-	-	-
B.U.P.	-	1	-	-	-	-
Otras Titulaciones Medias	-	-	-	-	-	-
TERCER GRADO	-	-	-	-	-	-
Arquitectura e ingeniería técnicas	-	-	-	-	-	-
Diplomado escuelas universitarias	-	-	-	-	-	-
Arquitectura e ingeniería superiores	-	-	-	-	-	-
Licenciados universitarios	-	-	-	-	-	-
Estudios superiores no universitarios	-	-	-	-	-	-
Doctorado	-	-	-	-	-	-
Estudios postgraduado	-	-	-	-	-	-

### 42.3. POBLACIÓN PARADA BUSCANDO SU PRIMER EMPLEO SEGÚN NIVEL DE INSTRUCCIÓN Y EDAD. MUJERES. (Continúa)

NIVEL DE INSTRUCCIÓN	TOTAL	De 16 a 19 años	De 20 a 24 años	De 25 a 29 años	De 30 a 34 años	De 35 a 39 años
TOTAL	231	66	99	44	14	6
NO SABE LEER O ESCRIBIR	-	-	-	-	-	-
SIN ESTUDIOS	4	1	-	1	-	1
PRIMER GRADO	33	12	11	4	2	4
Estudios Primarios	33	12	11	4	2	4
SEGUNDO GRADO	170	53	80	29	7	-
Bachill. elemental, Graduado escolar	135	49	57	24	4	-
F.P. 1 <sup>er</sup> Grado	8	-	6	2	-	-
F.P. 2 <sup>o</sup> Grado	9	-	8	1	-	-
B.U.P.	17	4	8	2	3	-
Otras Titulaciones Medias	1	-	1	-	-	-
TERCER GRADO	24	-	8	10	5	1
Arquitectura e ingeniería técnicas	-	-	-	-	-	-
Diplomado escuelas universitarias	14	-	8	3	3	-
Arquitectura e ingeniería superiores	-	-	-	-	-	-
Licenciados universitarios	10	-	-	7	2	1
Estudios superiores no universitarios	-	-	-	-	-	-
Doctorado	-	-	-	-	-	-
Estudios postgraduado	-	-	-	-	-	-

### 42.3. POBLACIÓN PARADA BUSCANDO SU PRIMER EMPLEO SEGÚN NIVEL DE INSTRUCCIÓN Y EDAD. MUJERES. (Conclusión)

NIVEL DE INSTRUCCIÓN	De 40 a 44 años	De 45 a 49 años	De 50 a 54 años	De 55 a 59 años	De 60 a 64 años	De 65 y más años
TOTAL	1	-	-	1	-	-
NO SABE LEER O ESCRIBIR	-	-	-	-	-	-
SIN ESTUDIOS	1	-	-	-	-	-
PRIMER GRADO	-	-	-	-	-	-
Estudios Primarios	-	-	-	-	-	-
SEGUNDO GRADO	-	-	-	1	-	-
Bachill. elemental, Graduado escolar	-	-	-	1	-	-
F.P. 1 <sup>er</sup> Grado	-	-	-	-	-	-
F.P. 2 <sup>o</sup> Grado	-	-	-	-	-	-
B.U.P.	-	-	-	-	-	-
Otras Titulaciones Medias	-	-	-	-	-	-
TERCER GRADO	-	-	-	-	-	-
Arquitectura e ingeniería técnicas	-	-	-	-	-	-
Diplomado escuelas universitarias	-	-	-	-	-	-
Arquitectura e ingeniería superiores	-	-	-	-	-	-
Licenciados universitarios	-	-	-	-	-	-
Estudios superiores no universitarios	-	-	-	-	-	-
Doctorado	-	-	-	-	-	-
Estudios postgraduado	-	-	-	-	-	-



### 43. MUJERES DEDICADAS EXCLUSIVAMENTE A LAS LABORES DEL HOGAR SEGÚN EDAD Y NIVEL DE INSTRUCCIÓN. (VIVIENDAS FAMILIARES).

EDAD	TOTAL	No sabe leer ni escribir	Sin estudios	Primer grado	Segundo grado			Tercer grado
					1er ciclo	2º ciclo	Otra titulación media	
TOTAL	4.384	475	1.914	1.247	558	156	4	30
Menores de 16 años	6	-	-	1	5	-	-	-
De 16 a 19 años	34	-	1	11	20	2	-	-
De 20 a 24 años	164	4	10	36	97	17	-	-
De 25 a 29 años	334	3	20	101	162	44	1	3
De 30 a 34 años	458	6	52	213	125	51	-	11
De 35 a 39 años	402	5	116	208	49	16	1	7
De 40 a 44 años	435	7	195	193	33	4	1	2
De 45 a 49 años	412	22	237	123	22	5	-	3
De 50 a 54 años	449	42	286	98	14	7	1	1
De 55 a 59 años	476	66	305	87	13	5	-	-
De 60 a 64 años	473	83	305	74	8	1	-	2
De 65 a 69 años	310	80	177	48	4	1	-	-
De 70 a 74 años	193	46	113	28	3	2	-	1
De 75 a 79 años	123	58	50	12	3	-	-	-
De 80 a 84 años	70	36	25	9	-	-	-	-
De 85 y más años	45	17	22	5	-	1	-	-



# **MUNICIPIO DE TOTANA**

# **I. CARACTERÍSTICAS BÁSICAS**

**0. DATOS BÁSICOS.**

	TOTAL			VIVIENDAS FAMILIARES Y ALOJAMIENTOS			ESTABLECIMIENTOS COLECTIVOS		
	Total	Hombres	Mujeres	Total	Hombres	Mujeres	Total	Hombres	Mujeres
POBLACIÓN DE HECHO	20.288	10.072	10.216	20.189	9.984	10.205	99	88	11
Presentes	20.117	9.948	10.169	20.100	9.941	10.159	17	7	10
Transeúntes	171	124	47	89	43	46	82	81	1
POBLACIÓN DE DERECHO	20.466	10.160	10.306	20.448	10.152	10.296	18	8	10
Presentes	20.117	9.948	10.169	20.100	9.941	10.159	17	7	10
Ausentes	349	212	137	348	211	137	1	1	-
EXTRANJEROS RESIDENTES	62	37	25	-	-	-	-	-	-

**1. POBLACIÓN SEGÚN EDAD Y SEXO.** (Continúa)

EDAD	TOTAL	Hombres	Mujeres
TOTAL	20.466	10.160	10.306
Menores de 1 año	209	120	89
De 1 año	246	123	123
De 2 años	214	109	105
De 3 años	204	106	98
De 4 años	251	128	123
De 5 años	230	121	109
De 6 años	287	161	126
De 7 años	258	132	126
De 8 años	285	146	139
De 9 años	363	195	168
De 10 años	356	166	190
De 11 años	345	178	167
De 12 años	383	205	178
De 13 años	352	179	173
De 14 años	388	195	193
De 15 años	388	191	197
De 16 años	397	201	196
De 17 años	394	206	188
De 18 años	389	194	195
De 19 años	347	183	164
De 20 años	372	191	181
De 21 años	329	173	156
De 22 años	343	179	164
De 23 años	340	164	176
De 24 años	355	172	183
De 25 años	319	162	157
De 26 años	355	191	164
De 27 años	342	182	160
De 28 años	296	166	130
De 29 años	285	152	133
De 30 años	300	141	159
De 31 años	318	169	149
De 32 años	258	131	127
De 33 años	256	130	126
De 34 años	253	111	142
De 35 años	225	122	103
De 36 años	220	102	118
De 37 años	236	140	96
De 38 años	244	121	123
De 39 años	231	113	118
De 40 años	250	116	134
De 41 años	212	113	99
De 42 años	252	119	133
De 43 años	245	145	100
De 44 años	243	130	113
De 45 años	236	124	112
De 46 años	219	106	113
De 47 años	213	101	112
De 48 años	173	89	84
De 49 años	206	100	106
De 50 años	248	117	131
De 51 años	167	84	83
De 52 años	198	86	112
De 53 años	244	119	125
De 54 años	221	121	100
De 55 años	194	95	99

**1. POBLACIÓN SEGÚN EDAD Y SEXO.** (Conclusión)

EDAD	TOTAL	Hombres	Mujeres
De 56 años	242	107	135
De 57 años	251	131	120
De 58 años	238	125	113
De 59 años	242	120	122
De 60 años	223	111	112
De 61 años	176	79	97
De 62 años	198	95	103
De 63 años	196	88	108
De 64 años	203	94	109
De 65 años	220	102	118
De 66 años	203	102	101
De 67 años	170	89	81
De 68 años	199	85	114
De 69 años	168	82	86
De 70 años	146	61	85
De 71 años	143	71	72
De 72 años	142	65	77
De 73 años	141	65	76
De 74 años	123	44	79
De 75 años	131	56	75
De 76 años	104	45	59
De 77 años	84	27	57
De 78 años	102	45	57
De 79 años	86	33	53
De 80 años	75	28	47
De 81 años	104	42	62
De 82 años	78	27	51
De 83 años	66	22	44
De 84 años	60	24	36
De 85 años	55	16	39
De 86 años	50	13	37
De 87 años	38	12	26
De 88 años	30	7	23
De 89 años	27	7	20
De 90 años	15	3	12
De 91 años	21	6	15
De 92 años	8	4	4
De 93 años	10	5	5
De 94 años	4	1	3
De 95 años	3	2	1
De 96 años	4	3	1
De 97 años	-	-	-
De 98 años	-	-	-
De 99 años	-	-	-
De 100 y más años	3	-	3

**2. POBLACIÓN SEGÚN EDAD Y SEXO. GRUPOS QUINQUENALES.**

EDAD	TOTAL	Hombres	Mujeres
TOTAL	20.466	10.160	10.306
De 0 a 4 años	1.124	586	538
De 5 a 9 años	1.423	755	668
De 10 a 14 años	1.824	923	901
De 15 a 19 años	1.915	975	940
De 20 a 24 años	1.739	879	860
De 25 a 29 años	1.597	853	744
De 30 a 34 años	1.385	682	703
De 35 a 39 años	1.156	598	558
De 40 a 44 años	1.202	623	579
De 45 a 49 años	1.047	520	527
De 50 a 54 años	1.078	527	551
De 55 a 59 años	1.167	578	589
De 60 a 64 años	996	467	529
De 65 a 69 años	960	460	500
De 70 a 74 años	695	306	389
De 75 a 79 años	507	206	301
De 80 a 84 años	383	143	240
De 85 a 89 años	200	55	145
De 90 a 94 años	58	19	39
De 95 a 99 años	7	5	2
De 100 y más años	3	-	3

**3. POBLACIÓN SEGÚN EDAD Y SEXO. GRANDES GRUPOS.**

EDAD	TOTAL	Hombres	Mujeres
TOTAL	20.466	10.160	10.306
De 0 a 15 años	4.759	2.455	2.304
De 16 a 64 años	12.894	6.511	6.383
De 65 y más años	2.813	1.194	1.619



### G.1. PIRÁMIDE DE EDAD.

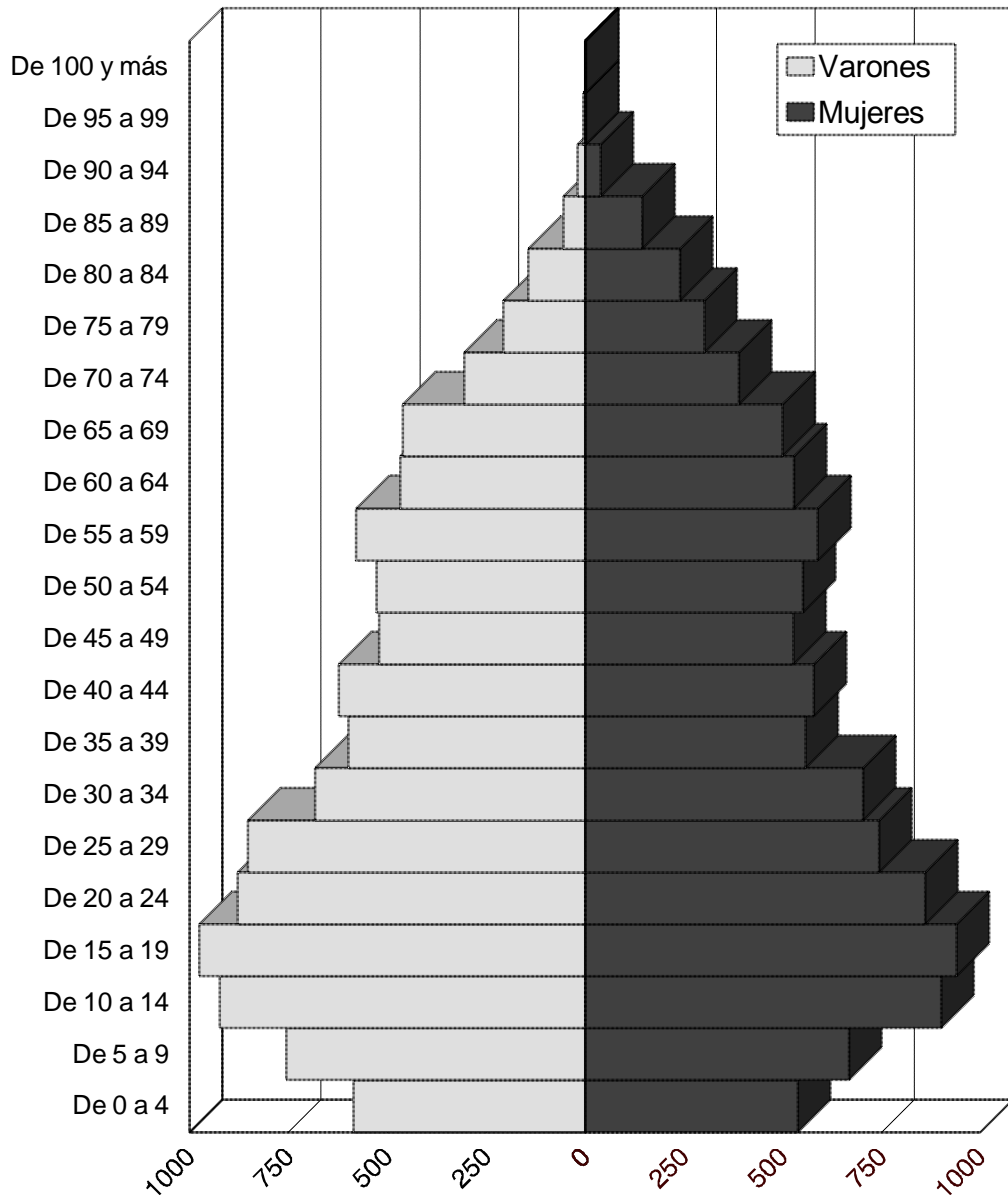

**4. POBLACIÓN SEGÚN AÑO DE NACIMIENTO Y SEXO.** (Continúa)

AÑO DE NACIMIENTO	TOTAL	Hombres	Mujeres
TOTAL	20.466	10.160	10.306
En 1991 (*)	39	13	26
En 1990	207	126	81
En 1989	243	123	120
En 1988	210	103	107
En 1987	204	111	93
En 1986	253	129	124
En 1985	241	127	114
En 1984	292	163	129
En 1983	258	131	127
En 1982	298	152	146
En 1981	362	193	169
En 1980	356	165	191
En 1979	340	182	158
En 1978	375	201	174
En 1977	360	181	179
En 1976	392	195	197
En 1975	401	199	202
En 1974	391	195	196
En 1973	395	204	191
En 1972	382	197	185
En 1971	351	179	172
En 1970	370	195	175
En 1969	339	171	168
En 1968	339	179	160
En 1967	322	154	168
En 1966	359	178	181
En 1965	331	172	159
En 1964	359	191	168
En 1963	333	181	152
En 1962	283	153	130
En 1961	286	151	135
En 1960	313	148	165
En 1959	303	159	144
En 1958	253	133	120
En 1957	263	127	136
En 1956	258	124	134
En 1955	219	108	111
En 1954	201	100	101
En 1953	248	144	104
En 1952	234	117	117
En 1951	236	114	122
En 1950	245	113	132
En 1949	231	127	104
En 1948	239	111	128
En 1947	251	148	103
En 1946	240	127	113
En 1945	236	120	116
En 1944	209	106	103
En 1943	212	98	114
En 1942	172	91	81
En 1941	211	99	112
En 1940	265	125	140
En 1939	147	74	73
En 1938	214	97	117
En 1937	225	108	117
En 1936	228	124	104
En 1935	214	104	110

**4. POBLACIÓN SEGÚN AÑO DE NACIMIENTO Y SEXO.** (Conclusión)

AÑO DE NACIMIENTO	TOTAL	Hombres	Mujeres
En 1934	231	113	118
En 1933	256	129	127
En 1932	239	118	121
En 1931	233	115	118
En 1930	216	111	105
En 1929	179	75	104
En 1928	200	97	103
En 1927	195	91	104
En 1926	218	102	116
En 1925	206	97	109
En 1924	197	103	94
En 1923	173	77	96
En 1922	190	91	99
En 1921	169	76	93
En 1920	146	67	79
En 1919	144	70	74
En 1918	144	62	82
En 1917	135	61	74
En 1916	122	46	76
En 1915	130	56	74
En 1914	101	43	58
En 1913	83	26	57
En 1912	99	45	54
En 1911	81	31	50
En 1910	90	32	58
En 1909	99	43	56
En 1908	68	21	47
En 1907	68	24	44
En 1906	59	24	35
En 1905	52	14	38
En 1904	50	12	38
En 1903	36	12	24
En 1902	28	6	22
En 1901	24	7	17
En 1900	21	4	17
En 1899	17	5	12
En 1898	8	5	3
En 1897	8	4	4
En 1896	3	-	3
En 1895	4	3	1
En 1894	3	2	1
En 1893	-	-	-
En 1892	-	-	-
En 1891	-	-	-
En 1890 y anteriores	3	-	3

(\*) Población nacida hasta el 1 de marzo de 1991, fecha de referencia censal.

**5. POBLACIÓN SEGÚN AÑO DE NACIMIENTO Y SEXO. GRUPOS Q UINQUENALES.**

AÑO DE NACIMIENTO	TOTAL	Hombres	Mujeres
TOTAL	20.466	10.160	10.306
De 1987 a 1991 (*)	903	476	427
De 1982 a 1986	1.342	702	640
De 1977 a 1981	1.793	922	871
De 1972 a 1976	1.961	990	971
De 1967 a 1971	1.721	878	843
De 1962 a 1966	1.665	875	790
De 1957 a 1961	1.418	718	700
De 1952 a 1956	1.160	593	567
De 1947 a 1951	1.202	613	589
De 1942 a 1946	1.069	542	527
De 1937 a 1941	1.062	503	559
De 1932 a 1936	1.168	588	580
De 1927 a 1931	1.023	489	534
De 1922 a 1926	984	470	514
De 1917 a 1921	738	336	402
De 1912 a 1916	535	216	319
De 1907 a 1911	406	151	255
En 1906 y anteriores	316	98	218

(\*) Población nacida hasta el 1 de marzo de 1991, fecha de referencia censal.

**6.1. POBLACIÓN SEGÚN EDAD Y ESTADO CIVIL. AMBOS SEXOS.** (Continúa)

EDAD	TOTAL	Solteros	Casados	Viudos	Separados	Divorciados
TOTAL	20.466	9.287	9.881	1.191	83	24
Menores de 15 años	4.371	4.371	-	-	-	-
De 15 años	388	388	-	-	-	-
De 16 años	397	392	5	-	-	-
De 17 años	394	387	7	-	-	-
De 18 años	389	375	13	1	-	-
De 19 años	347	329	18	-	-	-
De 20 años	372	338	33	-	1	-
De 21 años	329	282	45	-	2	-
De 22 años	343	289	53	1	-	-
De 23 años	340	247	90	-	3	-
De 24 años	355	241	113	-	1	-
De 25 años	319	182	132	1	3	1
De 26 años	355	184	163	1	5	2
De 27 años	342	125	214	-	3	-
De 28 años	296	95	200	-	-	1
De 29 años	285	83	200	-	2	-
De 30 años	300	67	227	-	3	3
De 31 años	318	48	263	2	3	2
De 32 años	258	43	211	1	2	1
De 33 años	256	40	209	3	4	-
De 34 años	253	31	218	2	2	-
De 35 años	225	21	197	6	1	-
De 36 años	220	20	192	-	5	3
De 37 años	236	24	208	2	2	-
De 38 años	244	23	214	3	4	-
De 39 años	231	19	207	3	1	1
De 40 años	250	28	217	2	3	-
De 41 años	212	13	189	6	3	1
De 42 años	252	24	222	5	-	1
De 43 años	245	14	228	-	2	1
De 44 años	243	14	223	3	2	1
De 45 años	236	24	206	5	1	-
De 46 años	219	15	198	5	1	-
De 47 años	213	25	178	6	3	1
De 48 años	173	12	153	7	1	-
De 49 años	206	14	184	7	1	-
De 50 años	248	15	225	6	2	-
De 51 años	167	6	154	7	-	-
De 52 años	198	14	172	10	1	1
De 53 años	244	17	212	12	3	-
De 54 años	221	15	199	6	1	-
De 55 años	194	9	175	10	-	-
De 56 años	242	19	206	15	1	1
De 57 años	251	16	214	20	-	1
De 58 años	238	17	206	14	-	1
De 59 años	242	22	196	21	3	-
De 60 años	223	18	183	21	-	1
De 61 años	176	16	146	13	1	-
De 62 años	198	10	166	22	-	-
De 63 años	196	11	156	29	-	-
De 64 años	203	14	167	22	-	-
De 65 años	220	14	177	29	-	-
De 66 años	203	22	162	17	2	-
De 67 años	170	9	126	35	-	-
De 68 años	199	10	153	36	-	-
De 69 años	168	11	122	34	1	-
De 70 años	146	13	97	36	-	-

**6.1. POBLACIÓN SEGÚN EDAD Y ESTADO CIVIL. AMBOS SEXOS.** (Conclusión)

EDAD	TOTAL	Solteros	Casados	Viudos	Separados	Divorciados
De 71 años	143	12	107	24	-	-
De 72 años	142	12	90	39	1	-
De 73 años	141	15	95	30	1	-
De 74 años	123	11	68	44	-	-
De 75 años	131	12	85	33	1	-
De 76 años	104	10	55	39	-	-
De 77 años	84	3	39	42	-	-
De 78 años	102	11	48	43	-	-
De 79 años	86	12	40	34	-	-
De 80 años	75	7	32	36	-	-
De 81 años	104	5	47	52	-	-
De 82 años	78	6	30	41	1	-
De 83 años	66	6	28	32	-	-
De 84 años	60	7	19	34	-	-
De 85 y más años	268	33	54	181	-	-

**6.2. POBLACIÓN SEGÚN EDAD Y ESTADO CIVIL. HOMBRES.** (Continúa)

EDAD	TOTAL	Solteros	Casados	Viudos	Separados	Divorciados
TOTAL	10.160	4.957	4.934	222	35	12
Menores de 15 años	2.264	2.264	-	-	-	-
De 15 años	191	191	-	-	-	-
De 16 años	201	199	2	-	-	-
De 17 años	206	204	2	-	-	-
De 18 años	194	190	4	-	-	-
De 19 años	183	179	4	-	-	-
De 20 años	191	187	4	-	-	-
De 21 años	173	158	15	-	-	-
De 22 años	179	170	9	-	-	-
De 23 años	164	138	25	-	1	-
De 24 años	172	138	34	-	-	-
De 25 años	162	112	49	-	1	-
De 26 años	191	120	66	-	3	2
De 27 años	182	87	94	-	1	-
De 28 años	166	70	96	-	-	-
De 29 años	152	59	92	-	1	-
De 30 años	141	37	100	-	3	1
De 31 años	169	29	139	-	-	1
De 32 años	131	30	101	-	-	-
De 33 años	130	23	106	-	1	-
De 34 años	111	20	91	-	-	-
De 35 años	122	15	106	1	-	-
De 36 años	102	8	90	-	3	1
De 37 años	140	16	122	1	1	-
De 38 años	121	15	105	-	1	-
De 39 años	113	11	100	1	1	-
De 40 años	116	15	100	1	-	-
De 41 años	113	10	99	1	2	1
De 42 años	119	12	106	1	-	-
De 43 años	145	9	133	-	2	1
De 44 años	130	9	119	-	1	1
De 45 años	124	16	107	1	-	-
De 46 años	106	8	97	1	-	-
De 47 años	101	17	81	1	1	1
De 48 años	89	8	78	2	1	-
De 49 años	100	7	90	2	1	-
De 50 años	117	7	108	-	2	-
De 51 años	84	5	78	1	-	-
De 52 años	86	7	77	1	1	-
De 53 años	119	8	108	2	1	-
De 54 años	121	10	109	1	1	-
De 55 años	95	2	90	3	-	-
De 56 años	107	10	95	1	-	1
De 57 años	131	10	117	3	-	1
De 58 años	125	8	111	5	-	1
De 59 años	120	11	107	2	-	-
De 60 años	111	11	97	3	-	-
De 61 años	79	5	73	-	1	-
De 62 años	95	7	84	4	-	-
De 63 años	88	5	78	5	-	-
De 64 años	94	6	83	5	-	-
De 65 años	102	4	92	6	-	-
De 66 años	102	9	86	6	1	-
De 67 años	89	3	78	8	-	-
De 68 años	85	5	71	9	-	-
De 69 años	82	4	72	6	-	-
De 70 años	61	4	50	7	-	-

## 6.2. POBLACIÓN SEGÚN EDAD Y ESTADO CIVIL. HOMBRES. (Conclusión)

EDAD	TOTAL	Solteros	Casados	Viudos	Separados	Divorciados
De 71 años	71	5	62	4	-	-
De 72 años	65	4	53	7	1	-
De 73 años	65	2	57	5	1	-
De 74 años	44	1	38	5	-	-
De 75 años	56	3	45	7	1	-
De 76 años	45	3	35	7	-	-
De 77 años	27	-	22	5	-	-
De 78 años	45	3	34	8	-	-
De 79 años	33	3	21	9	-	-
De 80 años	28	2	25	1	-	-
De 81 años	42	2	27	13	-	-
De 82 años	27	1	18	8	-	-
De 83 años	22	1	18	3	-	-
De 84 años	24	1	15	8	-	-
De 85 y más años	79	4	34	41	-	-

## G.2. POBLACIÓN SEGÚN ESTADO CIVIL Y SEXO.

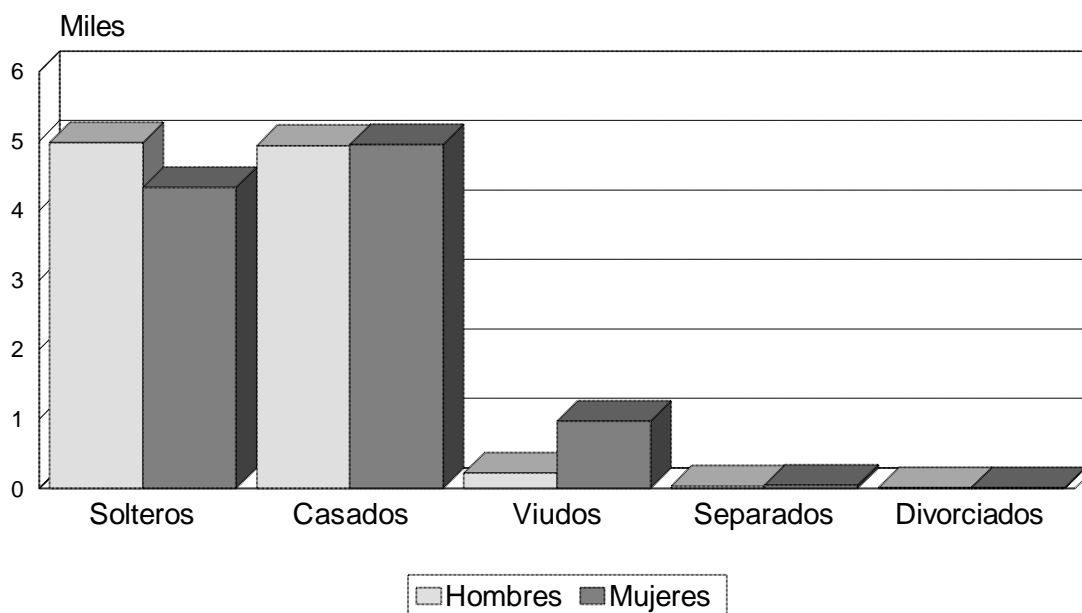



**6.3. POBLACIÓN SEGÚN EDAD Y ESTADO CIVIL. MUJERES.** (Continúa)

EDAD	TOTAL	Solteras	Casadas	Viudas	Separadas	Divorciadas
TOTAL	10.306	4.330	4.947	969	48	12
Menores de 15 años	2.107	2.107	-	-	-	-
De 15 años	197	197	-	-	-	-
De 16 años	196	193	3	-	-	-
De 17 años	188	183	5	-	-	-
De 18 años	195	185	9	1	-	-
De 19 años	164	150	14	-	-	-
De 20 años	181	151	29	-	1	-
De 21 años	156	124	30	-	2	-
De 22 años	164	119	44	1	-	-
De 23 años	176	109	65	-	2	-
De 24 años	183	103	79	-	1	-
De 25 años	157	70	83	1	2	1
De 26 años	164	64	97	1	2	-
De 27 años	160	38	120	-	2	-
De 28 años	130	25	104	-	-	1
De 29 años	133	24	108	-	1	-
De 30 años	159	30	127	-	-	2
De 31 años	149	19	124	2	3	1
De 32 años	127	13	110	1	2	1
De 33 años	126	17	103	3	3	-
De 34 años	142	11	127	2	2	-
De 35 años	103	6	91	5	1	-
De 36 años	118	12	102	-	2	2
De 37 años	96	8	86	1	1	-
De 38 años	123	8	109	3	3	-
De 39 años	118	8	107	2	-	1
De 40 años	134	13	117	1	3	-
De 41 años	99	3	90	5	1	-
De 42 años	133	12	116	4	-	1
De 43 años	100	5	95	-	-	-
De 44 años	113	5	104	3	1	-
De 45 años	112	8	99	4	1	-
De 46 años	113	7	101	4	1	-
De 47 años	112	8	97	5	2	-
De 48 años	84	4	75	5	-	-
De 49 años	106	7	94	5	-	-
De 50 años	131	8	117	6	-	-
De 51 años	83	1	76	6	-	-
De 52 años	112	7	95	9	-	1
De 53 años	125	9	104	10	2	-
De 54 años	100	5	90	5	-	-
De 55 años	99	7	85	7	-	-
De 56 años	135	9	111	14	1	-
De 57 años	120	6	97	17	-	-
De 58 años	113	9	95	9	-	-
De 59 años	122	11	89	19	3	-
De 60 años	112	7	86	18	-	1
De 61 años	97	11	73	13	-	-
De 62 años	103	3	82	18	-	-
De 63 años	108	6	78	24	-	-
De 64 años	109	8	84	17	-	-
De 65 años	118	10	85	23	-	-
De 66 años	101	13	76	11	1	-
De 67 años	81	6	48	27	-	-
De 68 años	114	5	82	27	-	-
De 69 años	86	7	50	28	1	-
De 70 años	85	9	47	29	-	-

**6.3. POBLACIÓN SEGÚN EDAD Y ESTADO CIVIL. MUJERES.** (Conclusión)

EDAD	TOTAL	Solteras	Casadas	Viudas	Separadas	Divorciadas
De 71 años	72	7	45	20	-	-
De 72 años	77	8	37	32	-	-
De 73 años	76	13	38	25	-	-
De 74 años	79	10	30	39	-	-
De 75 años	75	9	40	26	-	-
De 76 años	59	7	20	32	-	-
De 77 años	57	3	17	37	-	-
De 78 años	57	8	14	35	-	-
De 79 años	53	9	19	25	-	-
De 80 años	47	5	7	35	-	-
De 81 años	62	3	20	39	-	-
De 82 años	51	5	12	33	1	-
De 83 años	44	5	10	29	-	-
De 84 años	36	6	4	26	-	-
De 85 y más años	189	29	20	140	-	-

**7. POBLACIÓN NO CASADA QUE CONVIVE CON SU PAREJA SEGÚN EDAD Y SEXO. (VIVIENDAS FAMILIARES).**

EDAD	TOTAL	Hombres	Mujeres
TOTAL	127	58	69
Menores de 15 años	1	-	1
De 15 a 19 años	7	2	5
De 20 a 24 años	16	7	9
De 25 a 29 años	21	9	12
De 30 a 34 años	22	12	10
De 35 a 39 años	14	7	7
De 40 a 44 años	12	7	5
De 45 a 49 años	11	3	8
De 50 a 54 años	4	2	2
De 55 a 59 años	3	2	1
De 60 a 64 años	5	3	2
De 65 a 69 años	4	1	3
De 70 a 74 años	4	1	3
De 75 a 79 años	3	2	1
De 80 a 84 años	-	-	-
De 85 y más años	-	-	-

### 8. POBLACIÓN NO CASADA QUE CONVIVE CON SU PAREJA SEGÚN AÑO DE NACIMIENTO Y SEXO. (VIVIENDAS FAMILIARES).

AÑO DE NACIMIENTO	TOTAL	Hombres	Mujeres
TOTAL	127	58	69
En 1977 y posteriores	-	-	-
De 1972 a 1976	5	2	3
De 1967 a 1971	16	6	10
De 1962 a 1966	22	8	14
De 1957 a 1961	20	12	8
De 1952 a 1956	16	8	8
De 1947 a 1951	12	6	6
De 1942 a 1946	13	5	8
De 1937 a 1941	4	2	2
De 1932 a 1936	2	2	-
De 1927 a 1931	6	3	3
De 1922 a 1926	4	1	3
De 1917 a 1921	3	1	2
De 1912 a 1916	3	1	2
De 1907 a 1911	1	1	-
En 1906 y anteriores	-	-	-

### 9. POBLACIÓN NO CASADA QUE CONVIVE CON SU PAREJA SEGÚN ESTADO CIVIL Y SEXO. (VIVIENDAS FAMILIARES).

ESTADO CIVIL	TOTAL	Hombres	Mujeres
TOTAL	127	58	69
SOLTERO	95	46	49
VIUDO	9	1	8
SEPARADO	19	9	10
DIVORCIADO	4	2	2

### 10.1. POBLACIÓN SEGÚN EDAD Y RELACIÓN ENTRE EL LUGAR DE NACIMIENTO Y LUGAR DE RESIDENCIA. AMBOS SEXOS.

GRUPOS DE EDAD	TOTAL	NACIDOS EN LA REGIÓN DE MURCIA			NACIDOS FUERA DE LA REGIÓN	
		Total Región de Murcia	En el mismo municipio	En distinto municipio	Otra Comunidad Autónoma	Extranjero
TOTAL	20.466	19.095	15.762	3.333	933	438
De 0 a 4 años	1.124	1.110	976	134	7	7
De 5 a 9 años	1.423	1.364	1.264	100	28	31
De 10 a 14 años	1.824	1.711	1.596	115	73	40
De 15 a 19 años	1.915	1.751	1.576	175	74	90
De 20 a 24 años	1.739	1.549	1.325	224	87	103
De 25 a 29 años	1.597	1.447	1.203	244	88	62
De 30 a 34 años	1.385	1.259	999	260	104	22
De 35 a 39 años	1.156	1.073	837	236	77	6
De 40 a 44 años	1.202	1.139	889	250	56	7
De 45 a 49 años	1.047	992	791	201	51	4
De 50 a 54 años	1.078	1.019	802	217	53	6
De 55 a 59 años	1.167	1.093	859	234	55	19
De 60 a 64 años	996	921	686	235	51	24
De 65 a 69 años	960	905	648	257	46	9
De 70 a 74 años	695	657	474	183	33	5
De 75 a 79 años	507	471	343	128	34	2
De 80 a 84 años	383	375	288	87	8	-
De 85 y más años	268	259	206	53	8	1

### G.3. POBLACIÓN SEGÚN LUGAR DE NACIMIENTO.

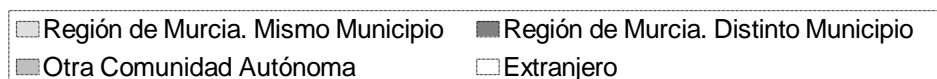
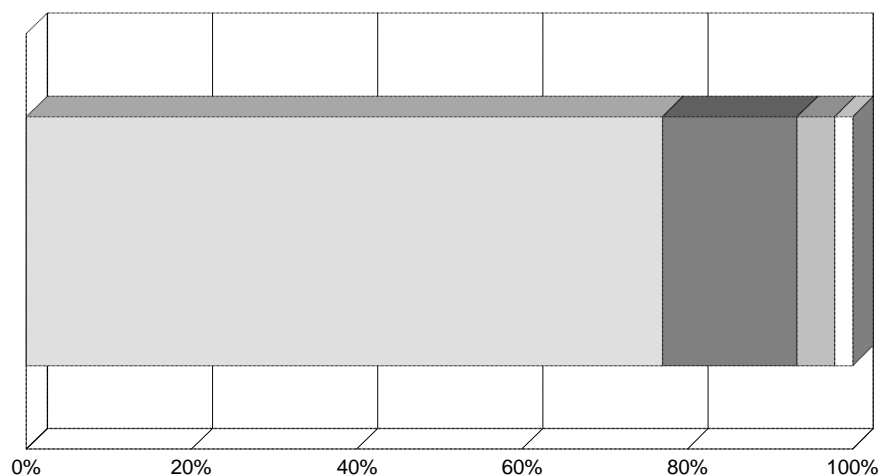

## 10.2. POBLACIÓN SEGÚN EDAD Y RELACIÓN ENTRE EL LUGAR DE NACIMIENTO Y LUGAR DE RESIDENCIA. HOMBRES.

GRUPOS DE EDAD	TOTAL	NACIDOS EN LA REGIÓN DE MURCIA			NACIDOS FUERA DE LA REGIÓN	
		Total Región de Murcia	En el mismo municipio	En distinto municipio	Otra Comunidad Autónoma	Extranjero
TOTAL	10.160	9.536	7.981	1.555	411	213
De 0 a 4 años	586	580	524	56	3	3
De 5 a 9 años	755	728	685	43	13	14
De 10 a 14 años	923	879	821	58	26	18
De 15 a 19 años	975	900	808	92	36	39
De 20 a 24 años	879	795	689	106	33	51
De 25 a 29 años	853	773	659	114	41	39
De 30 a 34 años	682	623	502	121	48	11
De 35 a 39 años	598	560	439	121	35	3
De 40 a 44 años	623	593	478	115	27	3
De 45 a 49 años	520	499	409	90	19	2
De 50 a 54 años	527	507	399	108	19	1
De 55 a 59 años	578	545	434	111	25	8
De 60 a 64 años	467	425	319	106	25	17
De 65 a 69 años	460	438	319	119	20	2
De 70 a 74 años	306	287	202	85	17	2
De 75 a 79 años	206	189	130	59	17	-
De 80 a 84 años	143	140	107	33	3	-
De 85 y más años	79	75	57	18	4	-

### 10.3. POBLACIÓN SEGÚN EDAD Y RELACIÓN ENTRE EL LUGAR DE NACIMIENTO Y LUGAR DE RESIDENCIA. MUJERES.

GRUPOS DE EDAD	TOTAL	NACIDOS EN LA REGIÓN DE MURCIA			NACIDOS FUERA DE LA REGIÓN	
		Total Región de Murcia	En el mismo municipio	En distinto municipio	Otra Comunidad Autónoma	Extranjero
TOTAL	10.306	9.559	7.781	1.778	522	225
De 0 a 4 años	538	530	452	78	4	4
De 5 a 9 años	668	636	579	57	15	17
De 10 a 14 años	901	832	775	57	47	22
De 15 a 19 años	940	851	768	83	38	51
De 20 a 24 años	860	754	636	118	54	52
De 25 a 29 años	744	674	544	130	47	23
De 30 a 34 años	703	636	497	139	56	11
De 35 a 39 años	558	513	398	115	42	3
De 40 a 44 años	579	546	411	135	29	4
De 45 a 49 años	527	493	382	111	32	2
De 50 a 54 años	551	512	403	109	34	5
De 55 a 59 años	589	548	425	123	30	11
De 60 a 64 años	529	496	367	129	26	7
De 65 a 69 años	500	467	329	138	26	7
De 70 a 74 años	389	370	272	98	16	3
De 75 a 79 años	301	282	213	69	17	2
De 80 a 84 años	240	235	181	54	5	-
De 85 y más años	189	184	149	35	4	1

## 11.1. POBLACIÓN SEGÚN PROVINCIA Y AÑO DE NACIMIENTO. AMBOS SEXOS.

(Continúa)

PROVINCIA DE NACIMIENTO	TOTAL	De 1987 a 1991(*)	De 1982 a 1986	De 1977 a 1981	De 1972 a 1976	De 1967 a 1971	De 1962 a 1966	De 1957 a 1961	De 1952 a 1956	De 1947 a 1951
TOTAL	20.466	903	1.342	1.793	1.961	1.721	1.665	1.418	1.160	1.202
ANDALUCÍA	378	-	9	14	18	24	28	38	41	37
Almería	194	-	3	6	9	11	8	19	26	22
Cádiz	3	-	-	1	-	-	-	-	-	-
Córdoba	15	-	-	1	1	2	1	1	2	2
Granada	89	-	3	3	7	3	14	10	8	8
Huelva	2	-	-	-	-	1	-	-	-	-
Jaén	39	-	3	2	-	5	2	6	-	2
Málaga	17	-	-	1	1	2	1	-	1	2
Sevilla	19	-	-	-	-	-	2	2	4	1
ARAGÓN	9	-	-	-	-	3	-	2	1	-
Huesca	1	-	-	-	-	-	-	1	-	-
Teruel	4	-	-	-	-	3	-	-	-	-
Zaragoza	4	-	-	-	-	-	-	1	1	-
ASTURIAS (Principado de)	4	-	-	1	1	-	-	-	-	-
BALEARES	19	1	2	4	6	1	2	1	1	-
CANARIAS	-	-	-	-	-	-	-	-	-	-
Palmas (Las)	-	-	-	-	-	-	-	-	-	-
Sta Cruz de Tenerife	-	-	-	-	-	-	-	-	-	-
CANTABRIA	6	-	1	-	-	1	1	-	-	-
CASTILLA-LA MANCHA	67	1	-	3	4	6	3	11	2	4
Albacete	36	1	-	1	2	5	2	8	1	2
Ciudad Real	15	-	-	1	-	-	-	3	-	-
Cuenca	9	-	-	-	2	1	-	-	1	2
Guadalajara	-	-	-	-	-	-	-	-	-	-
Toledo	7	-	-	1	-	-	1	-	-	-
CASTILLA Y LEÓN	31	-	2	-	-	-	2	5	5	3
Ávila	5	-	-	-	-	-	-	1	2	-
Burgos	4	-	1	-	-	-	-	-	-	-
León	7	-	-	-	-	-	1	1	1	1
Palencia	1	-	-	-	-	-	-	-	-	1
Salamanca	-	-	-	-	-	-	-	-	-	-
Segovia	7	-	1	-	-	-	-	1	1	1
Soria	4	-	-	-	-	-	-	2	-	-
Valladolid	3	-	-	-	-	-	1	-	1	-
Zamora	-	-	-	-	-	-	-	-	-	-
CATALUÑA	171	1	6	16	28	21	24	18	15	1
Barcelona	145	1	4	14	23	19	21	17	11	1
Gerona	9	-	1	-	1	1	2	1	-	-
Lérida	6	-	1	-	-	-	1	-	3	-
Tarragona	11	-	-	2	4	1	-	-	1	-
COMUNIDAD VALENCIANA	120	1	6	14	12	9	14	20	8	4
Alicante	53	1	4	8	2	4	7	7	5	2
Castellón	8	-	1	1	-	-	-	2	-	1
Valencia	59	-	1	5	10	5	7	11	3	1
EXTREMADURA	24	-	-	-	-	2	4	1	3	2
Badajoz	13	-	-	-	-	-	1	1	1	2
Cáceres	11	-	-	-	-	2	3	-	2	-
GALICIA	7	-	-	-	1	-	2	-	-	1
Coruña (La)	1	-	-	-	-	-	-	-	-	-
Lugo	3	-	-	-	-	-	2	-	-	-
Orense	1	-	-	-	-	-	-	-	-	-
Pontevedra	2	-	-	-	1	-	-	-	-	1
MADRID (Comunidad de)	77	-	-	8	8	8	13	7	5	6
MURCIA (C.A. de la Region de)	19.095	893	1.296	1.687	1.800	1.545	1.495	1.287	1.072	1.138
NAVARRA (Comunidad foral)	4	-	-	-	-	-	1	-	-	1
PAÍS VASCO	8	-	-	1	1	3	-	-	-	-
Álava	-	-	-	-	-	-	-	-	-	-
Guipúzcoa	7	-	-	1	-	3	-	-	-	-
Vizcaya	1	-	-	-	1	-	-	-	-	-
RIOJA (LA)	1	-	-	-	-	-	-	-	-	-
CEUTA Y MELILLA	7	-	-	-	-	-	-	1	-	-
Ceuta	1	-	-	-	-	-	-	-	-	-
Melilla	6	-	-	-	-	-	-	1	-	-
EXTRANJEROS	438	6	20	45	82	98	76	27	7	5

## 11.1. POBLACIÓN SEGÚN PROVINCIA Y AÑO DE NACIMIENTO. AMBOS SEXOS.

(Conclusión)

PROVINCIA DE NACIMIENTO	De 1942 a 1946	De 1937 a 1941	De 1932 a 1936	De 1927 a 1931	De 1922 a 1926	De 1917 a 1921	De 1912 a 1916	De 1907 a 1911	De 1906 y anteriores
TOTAL	1.069	1.062	1.168	1.023	984	738	535	406	316
ANDALUCÍA	25	24	29	28	22	14	21	5	1
Almería	11	10	10	15	18	11	11	4	-
Cádiz	1	-	-	-	-	-	1	-	-
Córdoba	1	1	-	1	-	-	1	1	-
Granada	5	8	8	5	1	2	4	-	-
Huelva	-	-	1	-	-	-	-	-	-
Jaén	4	2	8	3	-	-	2	-	-
Málaga	1	3	1	2	1	-	-	-	1
Sevilla	2	-	1	2	2	1	2	-	-
ARAGÓN	-	-	-	1	1	1	-	-	-
Huesca	-	-	-	-	-	-	-	-	-
Teruel	-	-	-	1	-	-	-	-	-
Zaragoza	-	-	-	-	1	1	-	-	-
ASTURIAS (Principado de)	-	-	-	-	-	1	1	-	-
BALEARES	-	-	1	-	-	-	-	-	-
CANARIAS	-	-	-	-	-	-	-	-	-
Palmas (Las)	-	-	-	-	-	-	-	-	-
Sta Cruz de Tenerife	-	-	-	-	-	-	-	-	-
CANTABRIA	-	-	3	-	-	-	-	-	-
CASTILLA-LA MANCHA	6	8	3	4	2	5	4	-	1
Albacete	3	2	2	2	1	3	1	-	-
Ciudad Real	2	4	-	-	1	2	2	-	-
Cuenca	-	2	-	-	-	-	-	-	1
Guadalajara	-	-	-	-	-	-	-	-	-
Toledo	1	-	1	2	-	-	1	-	-
CASTILLA Y LEÓN	5	-	-	3	2	1	2	1	-
Ávila	2	-	-	-	-	-	-	-	-
Burgos	-	-	-	-	-	1	1	1	-
León	2	-	-	-	1	-	-	-	-
Palencia	-	-	-	-	-	-	-	-	-
Salamanca	-	-	-	-	-	-	-	-	-
Segovia	-	-	-	1	1	-	1	-	-
Soria	1	-	-	1	-	-	-	-	-
Valladolid	-	-	-	1	-	-	-	-	-
Zamora	-	-	-	-	-	-	-	-	-
CATALUÑA	2	4	6	12	7	4	3	-	3
Barcelona	2	4	5	11	5	3	1	-	3
Gerona	-	-	-	1	-	1	1	-	-
Lérida	-	-	-	-	1	-	-	-	-
Tarragona	-	-	1	-	1	-	1	-	-
COMUNIDAD VALENCIANA	7	3	5	3	3	5	5	-	1
Alicante	-	2	3	-	2	3	2	-	1
Castellón	-	-	-	-	-	2	1	-	-
Valencia	7	1	2	3	1	-	2	-	-
EXTREMADURA	1	4	-	2	2	3	-	-	-
Badajoz	1	3	-	1	-	3	-	-	-
Cáceres	-	1	-	1	2	-	-	-	-
GALICIA	-	-	-	1	1	-	-	1	-
Coruña (La)	-	-	-	1	-	-	-	-	-
Lugo	-	-	-	-	-	-	-	1	-
Orense	-	-	-	-	1	-	-	-	-
Pontevedra	-	-	-	-	-	-	-	-	-
MADRID (Comunidad de)	2	4	4	4	1	2	2	1	2
MURCIA (C.A. de la Región de)	1.011	1.006	1.103	940	928	697	492	398	307
NAVARRA (Comunidad foral)	1	-	-	-	1	-	-	-	-
PAÍS VASCO	-	1	-	1	1	-	-	-	-
Álava	-	-	-	-	-	-	-	-	-
Guipúzcoa	-	1	-	1	1	-	-	-	-
Vizcaya	-	-	-	-	-	-	-	-	-
RIOJA (LA)	-	-	-	-	-	-	1	-	-
CEUTA Y MELILLA	3	2	-	1	-	-	-	-	-
Ceuta	1	-	-	-	-	-	-	-	-
Melilla	2	2	-	1	-	-	-	-	-
EXTRANJEROS	6	6	14	23	13	5	4	-	1

(\*) Población nacida hasta el 1 de marzo de 1991, fecha de referencia censal.



**11.2. POBLACIÓN SEGÚN PROVINCIA Y AÑO DE NACIMIENTO. HOMBRES.** (Continúa)

PROVINCIA DE NACIMIENTO	TOTAL	De 1987 a 1991(*)	De 1982 a 1986	De 1977 a 1981	De 1972 a 1976	De 1967 a 1971	De 1962 a 1966	De 1957 a 1961	De 1952 a 1956	De 1947 a 1951
TOTAL	10.160	476	702	922	990	878	875	718	593	613
ANDALUCÍA	165	-	2	5	11	9	10	16	20	16
Almería	82	-	1	2	5	4	3	11	11	8
Cádiz	1	-	-	-	-	-	-	-	-	-
Córdoba	4	-	-	-	-	-	-	1	1	1
Granada	44	-	1	1	5	2	7	2	5	4
Huelva	2	-	-	-	-	1	-	-	-	-
Jaén	12	-	-	1	-	1	-	2	-	2
Málaga	11	-	-	1	1	1	-	-	1	1
Sevilla	9	-	-	-	-	-	-	-	2	-
ARAGÓN	3	-	-	-	-	-	-	1	-	-
Huesca	1	-	-	-	-	-	-	1	-	-
Teruel	-	-	-	-	-	-	-	-	-	-
Zaragoza	2	-	-	-	-	-	-	-	-	-
ASTURIAS (Principado de)	1	-	-	1	-	-	-	-	-	-
BALEARES	6	-	2	1	2	-	1	-	-	-
CANARIAS	-	-	-	-	-	-	-	-	-	-
Palmas (Las)	-	-	-	-	-	-	-	-	-	-
Sta Cruz de Tenerife	-	-	-	-	-	-	-	-	-	-
CANTABRIA	3	-	-	-	-	1	1	-	-	-
CASTILLA-LA MANCHA	33	1	-	1	1	4	2	4	2	1
Albacete	18	1	-	1	-	3	1	3	1	-
Ciudad Real	6	-	-	-	-	-	-	1	-	-
Cuenca	7	-	-	-	1	1	-	-	1	1
Guadalajara	-	-	-	-	-	-	-	-	-	-
Toledo	2	-	-	-	-	-	1	-	-	-
CASTILLA Y LEÓN	16	-	2	-	-	-	1	2	2	3
Ávila	2	-	-	-	-	-	-	1	1	-
Burgos	3	-	1	-	-	-	-	-	-	-
León	2	-	-	-	-	-	-	-	-	1
Palencia	1	-	-	-	-	-	-	-	-	1
Salamanca	-	-	-	-	-	-	-	-	-	-
Segovia	3	-	1	-	-	-	-	-	-	1
Soria	2	-	-	-	-	-	-	1	-	-
Valladolid	3	-	-	-	-	-	1	-	1	-
Zamora	-	-	-	-	-	-	-	-	-	-
CATALUÑA	82	-	3	8	14	9	10	11	6	1
Barcelona	69	-	2	7	12	8	8	10	4	1
Gerona	3	-	-	-	-	-	1	1	-	-
Lérida	5	-	1	-	-	-	1	-	2	-
Tarragona	5	-	-	1	2	1	-	-	-	-
COMUNIDAD VALENCIANA	54	1	4	5	3	2	6	11	2	4
Alicante	28	1	3	3	1	2	3	4	2	2
Castellón	4	-	-	-	-	-	-	2	-	1
Valencia	22	-	1	2	2	-	3	5	-	1
EXTREMADURA	12	-	-	-	-	2	4	1	3	-
Badajoz	4	-	-	-	-	-	1	1	1	-
Cáceres	8	-	-	-	-	2	3	-	2	-
GALICIA	2	-	-	-	-	-	-	-	-	-
Coruña (La)	-	-	-	-	-	-	-	-	-	-
Lugo	1	-	-	-	-	-	-	-	-	-
Orense	1	-	-	-	-	-	-	-	-	-
Pontevedra	-	-	-	-	-	-	-	-	-	-
MADRID (Comunidad de)	28	-	-	1	4	5	3	3	2	2
MURCIA (C. A. de la Region de)	9.536	471	681	879	919	797	794	653	553	582
NAVARRA (Comunidad foral)	2	-	-	-	-	-	-	-	-	1
PAÍS VASCO	1	-	-	-	-	-	-	-	-	-
Álava	-	-	-	-	-	-	-	-	-	-
Guipúzcoa	1	-	-	-	-	-	-	-	-	-
Vizcaya	-	-	-	-	-	-	-	-	-	-
RIOJA (LA)	1	-	-	-	-	-	-	-	-	-
CEUTA Y MELILLA	2	-	-	-	-	-	-	1	-	-
Ceuta	1	-	-	-	-	-	-	-	-	-
Melilla	1	-	-	-	-	-	-	1	-	-
EXTRANJEROS	213	3	8	21	36	49	43	15	3	3

**11.2. POBLACIÓN SEGÚN PROVINCIA Y AÑO DE NACIMIENTO. HOMBRES.** (Conclusión)

PROVINCIA DE NACIMIENTO	De 1942 a 1946	De 1937 a 1941	De 1932 a 1936	De 1927 a 1931	De 1922 a 1926	De 1917 a 1921	De 1912 a 1916	De 1907 a 1911	De 1906 y anteriores
TOTAL	542	503	588	489	470	336	216	151	98
ANDALUCÍA	10	11	14	15	5	10	10	-	1
Almería	5	4	4	7	4	8	5	-	-
Cádiz	1	-	-	-	-	-	-	-	-
Córdoba	-	1	-	-	-	-	-	-	-
Granada	2	4	4	3	1	1	2	-	-
Huelva	-	-	1	-	-	-	-	-	-
Jaén	-	1	3	1	-	-	1	-	-
Málaga	1	1	1	2	-	-	-	-	1
Sevilla	1	-	1	2	-	1	2	-	-
ARAGÓN	-	-	-	-	1	1	-	-	-
Huesca	-	-	-	-	-	-	-	-	-
Teruel	-	-	-	-	-	-	-	-	-
Zaragoza	-	-	-	-	1	1	-	-	-
ASTURIAS (Principado de)	-	-	-	-	-	-	-	-	-
BALEARES	-	-	-	-	-	-	-	-	-
CANARIAS	-	-	-	-	-	-	-	-	-
Palmas (Las)	-	-	-	-	-	-	-	-	-
Sta Cruz de Tenerife	-	-	-	-	-	-	-	-	-
CANTABRIA	-	-	1	-	-	-	-	-	-
CASTILLA-LA MANCHA	2	3	1	3	1	3	3	-	1
Albacete	1	-	1	2	1	2	1	-	-
Ciudad Real	1	1	-	-	-	1	2	-	-
Cuenca	-	2	-	-	-	-	-	-	1
Guadalajara	-	-	-	-	-	-	-	-	-
Toledo	-	-	-	1	-	-	-	-	-
CASTILLA Y LEÓN	1	-	-	2	-	-	2	1	-
Ávila	-	-	-	-	-	-	-	-	-
Burgos	-	-	-	-	-	-	1	1	-
León	1	-	-	-	-	-	-	-	-
Palencia	-	-	-	-	-	-	-	-	-
Salamanca	-	-	-	-	-	-	-	-	-
Segovia	-	-	-	-	-	-	1	-	-
Soria	-	-	-	1	-	-	-	-	-
Valladolid	-	-	-	1	-	-	-	-	-
Zamora	-	-	-	-	-	-	-	-	-
CATALUÑA	1	-	3	7	5	3	-	-	1
Barcelona	1	-	2	7	4	2	-	-	1
Gerona	-	-	-	-	-	1	-	-	-
Lérida	-	-	-	-	1	-	-	-	-
Tarragona	-	-	1	-	-	-	-	-	-
COMUNIDAD VALENCIANA	4	3	2	1	-	1	4	-	1
Alicante	-	2	1	-	-	1	2	-	1
Castellón	-	-	-	-	-	-	1	-	-
Valencia	4	1	1	1	-	-	1	-	-
EXTREMADURA	-	1	-	-	1	-	-	-	-
Badajoz	-	1	-	-	-	-	-	-	-
Cáceres	-	-	-	-	1	-	-	-	-
GALICIA	-	-	-	-	1	-	-	1	-
Coruña (La)	-	-	-	-	-	-	-	-	-
Lugo	-	-	-	-	-	-	-	1	-
Orense	-	-	-	-	1	-	-	-	-
Pontevedra	-	-	-	-	-	-	-	-	-
MADRID (Comunidad de)	1	1	1	2	1	1	-	1	-
MURCIA (C. A. de la Region de)	520	483	560	443	449	315	195	148	94
NAVARRA (Comunidad foral)	-	-	-	-	1	-	-	-	-
PAÍS VASCO	-	-	-	-	1	-	-	-	-
Álava	-	-	-	-	-	-	-	-	-
Guipúzcoa	-	-	-	-	1	-	-	-	-
Vizcaya	-	-	-	-	-	-	-	-	-
RIOJA (LA)	-	-	-	-	-	-	1	-	-
CEUTA Y MELILLA	1	-	-	-	-	-	-	-	-
Ceuta	1	-	-	-	-	-	-	-	-
Melilla	-	-	-	-	-	-	-	-	-
EXTRANJEROS	2	1	6	16	4	2	1	-	-

(\*) Población nacida hasta el 1 de marzo de 1991, fecha de referencia censal.

**11.3. POBLACIÓN SEGÚN PROVINCIA Y AÑO DE NACIMIENTO. MUJERES.** (Continúa)

PROVINCIA DE NACIMIENTO	TOTAL	De 1987 a 1991(*)	De 1982 a 1986	De 1977 a 1981	De 1972 a 1976	De 1967 a 1971	De 1962 a 1966	De 1957 a 1961	De 1952 a 1956	De 1947 a 1951
TOTAL	10.306	427	640	871	971	843	790	700	567	589
ANDALUCÍA	213	-	7	9	7	15	18	22	21	21
Almería	112	-	2	4	4	7	5	8	15	14
Cádiz	2	-	-	1	-	-	-	-	-	-
Córdoba	11	-	-	1	1	2	1	-	1	1
Granada	45	-	2	2	2	1	7	8	3	4
Huelva	-	-	-	-	-	-	-	-	-	-
Jaén	27	-	3	1	-	4	2	4	-	-
Málaga	6	-	-	-	-	1	1	-	-	1
Sevilla	10	-	-	-	-	-	2	2	2	1
ARAGÓN	6	-	-	-	-	3	-	1	1	-
Huesca	-	-	-	-	-	-	-	-	-	-
Teruel	4	-	-	-	-	3	-	-	-	-
Zaragoza	2	-	-	-	-	-	-	1	1	-
ASTURIAS (Principado de)	3	-	-	-	1	-	-	-	-	-
BALEARES	13	1	-	3	4	1	1	1	1	-
CANARIAS	-	-	-	-	-	-	-	-	-	-
Palmas (Las)	-	-	-	-	-	-	-	-	-	-
Sta Cruz de Tenerife	-	-	-	-	-	-	-	-	-	-
CANTABRIA	3	-	1	-	-	-	-	-	-	-
CASTILLA-LA MANCHA	34	-	-	2	3	2	1	7	-	3
Albacete	18	-	-	-	2	2	1	5	-	2
Ciudad Real	9	-	-	1	-	-	-	2	-	-
Cuenca	2	-	-	-	1	-	-	-	-	1
Guadalajara	-	-	-	-	-	-	-	-	-	-
Toledo	5	-	-	1	-	-	-	-	-	-
CASTILLA Y LEÓN	15	-	-	-	-	-	1	3	3	-
Ávila	3	-	-	-	-	-	-	-	1	-
Burgos	1	-	-	-	-	-	-	-	-	-
León	5	-	-	-	-	-	1	1	1	-
Palencia	-	-	-	-	-	-	-	-	-	-
Salamanca	-	-	-	-	-	-	-	-	-	-
Segovia	4	-	-	-	-	-	-	1	1	-
Soria	2	-	-	-	-	-	-	1	-	-
Valladolid	-	-	-	-	-	-	-	-	-	-
Zamora	-	-	-	-	-	-	-	-	-	-
CATALUÑA	89	1	3	8	14	12	14	7	9	-
Barcelona	76	1	2	7	11	11	13	7	7	-
Gerona	6	-	1	-	1	1	1	-	-	-
Lérida	1	-	-	-	-	-	-	-	1	-
Tarragona	6	-	-	1	2	-	-	-	1	-
COMUNIDAD VALENCIANA	66	-	2	9	9	7	8	9	6	-
Alicante	25	-	1	5	1	2	4	3	3	-
Castellón	4	-	1	1	-	-	-	-	-	-
Valencia	37	-	-	3	8	5	4	6	3	-
EXTREMADURA	12	-	-	-	-	-	-	-	-	2
Badajoz	9	-	-	-	-	-	-	-	-	2
Cáceres	3	-	-	-	-	-	-	-	-	-
GALICIA	5	-	-	-	1	-	2	-	-	1
Coruña (La)	1	-	-	-	-	-	-	-	-	-
Lugo	2	-	-	-	-	-	2	-	-	-
Orense	-	-	-	-	-	-	-	-	-	-
Pontevedra	2	-	-	-	1	-	-	-	-	1
MADRID (Comunidad de)	49	-	-	7	4	3	10	4	3	4
MURCIA (C. A. de la Region de)	9.559	422	615	808	881	748	701	634	519	556
NAVARRA (Comunidad foral)	2	-	-	-	-	-	1	-	-	-
PAÍS VASCO	7	-	-	1	1	3	-	-	-	-
Álava	-	-	-	-	-	-	-	-	-	-
Guipúzcoa	6	-	-	1	-	3	-	-	-	-
Vizcaya	1	-	-	-	1	-	-	-	-	-
RIOJA (LA)	-	-	-	-	-	-	-	-	-	-
CEUTA Y MELILLA	5	-	-	-	-	-	-	-	-	-
Ceuta	-	-	-	-	-	-	-	-	-	-
Melilla	5	-	-	-	-	-	-	-	-	-
EXTRANJEROS	225	3	12	24	46	49	33	12	4	2

**11.3. POBLACIÓN SEGÚN PROVINCIA Y AÑO DE NACIMIENTO. MUJERES.** (Conclusión)

PROVINCIA DE NACIMIENTO	De 1942 a 1946	De 1937 a 1941	De 1932 a 1936	De 1927 a 1931	De 1922 a 1926	De 1917 a 1921	De 1912 a 1916	De 1907 a 1911	De 1906 y anteriores
TOTAL	527	559	580	534	514	402	319	255	218
ANDALUCÍA	15	13	15	13	17	4	11	5	-
Almería	6	6	6	8	14	3	6	4	-
Cádiz	-	-	-	-	-	-	1	-	-
Córdoba	1	-	-	1	-	-	1	1	-
Granada	3	4	4	2	-	1	2	-	-
Huelva	-	-	-	-	-	-	-	-	-
Jaén	4	1	5	2	-	-	1	-	-
Málaga	-	2	-	-	1	-	-	-	-
Sevilla	1	-	-	-	2	-	-	-	-
ARAGÓN	-	-	-	1	-	-	-	-	-
Huesca	-	-	-	-	-	-	-	-	-
Teruel	-	-	-	1	-	-	-	-	-
Zaragoza	-	-	-	-	-	-	-	-	-
ASTURIAS (Principado de)	-	-	-	-	-	1	1	-	-
BALEARES	-	-	1	-	-	-	-	-	-
CANARIAS	-	-	-	-	-	-	-	-	-
Palmas (Las)	-	-	-	-	-	-	-	-	-
Sta Cruz de Tenerife	-	-	-	-	-	-	-	-	-
CANTABRIA	-	-	2	-	-	-	-	-	-
CASTILLA-LA MANCHA	4	5	2	1	1	2	1	-	-
Albacete	2	2	1	-	-	1	-	-	-
Ciudad Real	1	3	-	-	1	1	-	-	-
Cuenca	-	-	-	-	-	-	-	-	-
Guadalajara	-	-	-	-	-	-	-	-	-
Toledo	1	-	1	1	-	-	1	-	-
CASTILLA Y LEÓN	4	-	-	1	2	1	-	-	-
Ávila	2	-	-	-	-	-	-	-	-
Burgos	-	-	-	-	-	1	-	-	-
León	1	-	-	-	1	-	-	-	-
Palencia	-	-	-	-	-	-	-	-	-
Salamanca	-	-	-	-	-	-	-	-	-
Segovia	-	-	-	1	1	-	-	-	-
Soria	1	-	-	-	-	-	-	-	-
Valladolid	-	-	-	-	-	-	-	-	-
Zamora	-	-	-	-	-	-	-	-	-
CATALUÑA	1	4	3	5	2	1	3	-	2
Barcelona	1	4	3	4	1	1	1	-	2
Gerona	-	-	-	1	-	-	1	-	-
Lérida	-	-	-	-	-	-	-	-	-
Tarragona	-	-	-	-	1	-	1	-	-
COMUNIDAD VALENCIANA	3	-	3	2	3	4	1	-	-
Alicante	-	-	2	-	2	2	-	-	-
Castellón	-	-	-	-	-	2	-	-	-
Valencia	3	-	1	2	1	-	1	-	-
EXTREMADURA	1	3	-	2	1	3	-	-	-
Badajoz	1	2	-	1	-	3	-	-	-
Cáceres	-	1	-	1	1	-	-	-	-
GALICIA	-	-	-	1	-	-	-	-	-
Coruña (La)	-	-	-	1	-	-	-	-	-
Lugo	-	-	-	-	-	-	-	-	-
Orense	-	-	-	-	-	-	-	-	-
Pontevedra	-	-	-	-	-	-	-	-	-
MADRID (Comunidad de)	1	3	3	2	-	1	2	-	2
MURCIA (C. A. de la Region de)	491	523	543	497	479	382	297	250	213
NAVARRA (Comunidad foral)	1	-	-	-	-	-	-	-	-
PAÍS VASCO	-	1	-	1	-	-	-	-	-
Álava	-	-	-	-	-	-	-	-	-
Guipúzcoa	-	1	-	1	-	-	-	-	-
Vizcaya	-	-	-	-	-	-	-	-	-
RIOJA (LA)	-	-	-	-	-	-	-	-	-
CEUTA Y MELILLA	2	2	-	1	-	-	-	-	-
Ceuta	-	-	-	-	-	-	-	-	-
Melilla	2	2	-	1	-	-	-	-	-
EXTRANJEROS	4	5	8	7	9	3	3	-	1

(\*) Población nacida hasta el 1 de marzo de 1991, fecha de referencia censal.

## 12.1. POBLACIÓN NACIDA EN LA REGIÓN DE MURCIA SEGÚN MUNICIPIO Y AÑO DE NACIMIENTO. AMBOS SEXOS. (Continúa)

MUNICIPIO DE NACIMIENTO	TOTAL	De 1987 a 1991(*)	De 1982 a 1986	De 1977 a 1981	De 1972 a 1976	De 1967 a 1971	De 1962 a 1966	De 1957 a 1961	De 1952 a 1956	De 1947 a 1951
TOTAL	19.095	893	1.296	1.687	1.800	1.545	1.495	1.287	1.072	1.138
Abanilla	1	-	-	-	-	-	-	-	-	-
Abarán	5	-	-	-	-	-	-	-	1	1
Águilas	22	-	2	3	1	2	-	-	3	1
Albudeite	-	-	-	-	-	-	-	-	-	-
Alcantarilla	23	1	-	5	-	-	1	4	2	3
Alcázares (Los)	2	-	-	-	-	-	-	-	-	2
Aledo	203	-	1	3	5	7	23	16	17	19
Alguazas	4	1	-	-	-	-	-	1	1	-
Alhama de Murcia	285	4	4	7	10	19	25	27	32	20
Archena	3	-	-	-	-	-	-	-	-	-
Beniel	1	-	-	-	-	1	-	-	-	-
Blanca	2	-	-	-	-	-	-	-	-	-
Bullas	18	-	-	2	1	3	2	-	3	3
Calasparra	4	-	-	-	-	-	-	1	-	1
Campos del Río	-	-	-	-	-	-	-	-	-	-
Caravaca de la Cruz	17	1	-	-	1	2	1	1	1	2
Cartagena	101	5	3	7	5	9	7	7	6	3
Cehegín	13	-	-	-	-	-	-	2	4	2
Ceutí	4	-	2	-	-	-	-	1	-	-
Cieza	11	-	-	-	-	-	1	1	2	4
Fortuna	5	-	-	-	1	-	-	-	-	2
Fuente-Álamo	67	-	2	2	2	6	8	7	6	2
Jumilla	13	-	-	-	-	2	1	-	-	1
Librilla	19	-	1	-	1	-	-	1	3	-
Lorca	1.644	30	51	48	76	67	112	122	112	134
Lorquí	3	-	-	-	1	-	1	-	-	-
Mazarrón	334	3	3	4	4	7	13	18	25	24
Molina de Segura	8	-	-	-	-	2	-	-	2	-
Moratalla	2	-	-	-	-	-	1	-	1	-
Mula	17	-	-	2	-	-	3	-	2	2
Murcia	452	45	48	42	46	81	53	35	16	13
Ojós	-	-	-	-	-	-	-	-	-	-
Pliego	9	-	-	-	-	-	3	-	1	-
Puerto-Lumbreras	9	1	1	-	1	2	3	-	-	-
Ricote	-	-	-	-	-	-	-	-	-	-
San Javier	4	-	-	-	-	-	-	-	2	-
San Pedro del Pinatar	1	-	-	-	-	-	-	-	-	-
Santomera	6	-	-	-	-	-	-	-	-	-
Torre-Pacheco	5	-	-	-	-	-	-	-	-	1
Torres de Cotillas (Las)	2	-	-	-	-	-	-	-	-	-
Totana	15.762	801	1.178	1.562	1.645	1.333	1.236	1.040	828	897
Ulea	-	-	-	-	-	-	-	-	-	-
Unión (La)	7	-	-	-	-	-	-	2	2	-
Villanueva del Río Segura	1	-	-	-	-	-	-	1	-	-
Yecla	6	1	-	-	-	2	1	-	-	1

## 12.1. POBLACIÓN NACIDA EN LA REGION DE MURCIA SEGÚN MUNICIPIO Y AÑO DE NACIMIENTO. AMBOS SEXOS. (Conclusión)

MUNICIPIO DE NACIMIENTO	De 1942 a 1946	De 1937 a 1941	De 1932 a 1936	De 1927 a 1931	De 1922 a 1926	De 1917 a 1921	De 1912 a 1916	De 1907 a 1911	De 1906 y anteriores
TOTAL	1.011	1.006	1.103	940	928	697	492	398	307
Abanilla	-	-	-	-	-	-	1	-	-
Abarán	1	-	1	-	-	-	-	-	1
Águilas	-	1	2	1	2	1	2	-	1
Albudeite	-	-	-	-	-	-	-	-	-
Alcantarilla	-	-	4	1	1	1	-	-	-
Alcázares (Los)	-	-	-	-	-	-	-	-	-
Aledo	15	18	16	16	16	12	8	4	7
Alguazas	-	1	-	-	-	-	-	-	-
Alhama de Murcia	21	21	26	16	25	11	4	9	4
Archena	-	-	-	2	-	-	-	-	1
Beniel	-	-	-	-	-	-	-	-	-
Blanca	-	1	-	-	-	-	-	1	-
Bullas	1	1	2	-	-	-	-	-	-
Calasparra	1	-	-	-	-	-	-	1	-
Campos del Río	-	-	-	-	-	-	-	-	-
Caravaca de la Cruz	2	2	2	-	1	1	-	-	-
Cartagena	7	3	5	8	10	7	3	1	5
Cehegín	-	-	-	2	-	1	1	1	-
Ceutí	1	-	-	-	-	-	-	-	-
Cieza	-	1	-	-	1	-	-	1	-
Fortuna	-	-	1	-	1	-	-	-	-
Fuente-Álamo	2	4	5	8	5	2	2	2	2
Jumilla	7	-	-	-	-	-	-	2	-
Librilla	1	2	1	2	-	2	-	2	3
Lorca	107	121	129	124	148	106	89	39	29
Lorquí	-	-	-	-	-	1	-	-	-
Mazarrón	28	24	27	26	39	30	32	15	12
Molina de Segura	-	3	-	-	-	1	-	-	-
Moratalla	-	-	-	-	-	-	-	-	-
Mula	-	-	3	-	1	1	-	3	-
Murcia	11	12	14	9	5	14	5	3	-
Ojós	-	-	-	-	-	-	-	-	-
Pliego	-	2	-	-	1	1	-	1	-
Puerto-Lumbreras	-	-	-	-	1	-	-	-	-
Ricote	-	-	-	-	-	-	-	-	-
San Javier	-	-	1	1	-	-	-	-	-
San Pedro del Pinatar	-	-	1	-	-	-	-	-	-
Santomera	1	1	3	-	-	-	-	1	-
Torre-Pacheco	-	1	1	-	1	-	-	-	1
Torres de Cotillas (Las)	-	-	-	-	-	2	-	-	-
Totana	805	787	858	723	670	503	345	310	241
Ulea	-	-	-	-	-	-	-	-	-
Unión (La)	-	-	-	1	-	-	-	2	-
Villanueva del Río Segura	-	-	-	-	-	-	-	-	-
Yecla	-	-	1	-	-	-	-	-	-

(\*) Población nacida hasta el 1 de marzo de 1991, fecha de referencia censal.

## 12.2. POBLACIÓN NACIDA EN LA REGIÓN DE MURCIA SEGÚN MUNICIPIO Y AÑO DE NACIMIENTO. HOMBRES. (Continúa)

MUNICIPIO DE NACIMIENTO	TOTAL	De 1987 a 1991(*)	De 1982 a 1986	De 1977 a 1981	De 1972 a 1976	De 1967 a 1971	De 1962 a 1966	De 1957 a 1961	De 1952 a 1956	De 1947 a 1951
TOTAL	9.536	471	681	879	919	797	794	653	553	582
Abanilla	-	-	-	-	-	-	-	-	-	-
Abarán	1	-	-	-	-	-	-	-	-	-
Águilas	11	-	1	2	-	1	-	-	1	1
Albudeite	-	-	-	-	-	-	-	-	-	-
Alcantarilla	13	-	-	2	-	-	-	2	2	3
Alcázares (Los)	1	-	-	-	-	-	-	-	-	1
Aledo	91	-	-	-	3	3	5	5	7	13
Alguazas	2	1	-	-	-	-	-	1	-	-
Alhama de Murcia	143	2	2	5	5	7	14	15	18	6
Archena	1	-	-	-	-	-	-	-	-	-
Beniel	1	-	-	-	-	1	-	-	-	-
Blanca	1	-	-	-	-	-	-	-	-	-
Bullas	12	-	-	1	1	3	1	-	1	2
Calasparra	2	-	-	-	-	-	-	1	-	1
Campos del Río	-	-	-	-	-	-	-	-	-	-
Caravaca de la Cruz	6	-	-	-	-	-	-	-	-	2
Cartagena	49	3	1	3	2	4	3	6	5	-
Cehegín	4	-	-	-	-	-	-	-	2	-
Ceutí	1	-	-	-	-	-	-	-	-	-
Cieza	4	-	-	-	-	-	-	1	-	2
Fortuna	1	-	-	-	1	-	-	-	-	-
Fuente-Álamo	31	-	1	1	1	3	2	3	2	2
Jumilla	6	-	-	-	-	1	1	-	-	-
Librilla	12	-	1	-	1	-	-	1	2	-
Lorca	768	16	21	21	37	29	56	64	51	58
Lorquí	1	-	-	-	-	-	1	-	-	-
Mazarrón	143	1	1	1	1	2	5	4	11	14
Molina de Segura	5	-	-	-	-	1	-	-	2	-
Moratalla	1	-	-	-	-	-	-	-	1	-
Mula	7	-	-	2	-	-	1	-	-	2
Murcia	217	16	22	20	27	46	29	15	6	6
Ojós	-	-	-	-	-	-	-	-	-	-
Pliego	2	-	-	-	-	-	-	-	1	-
Puerto-Lumbreras	2	-	1	-	-	1	-	-	-	-
Ricote	-	-	-	-	-	-	-	-	-	-
San Javier	2	-	-	-	-	-	-	-	2	-
San Pedro del Pinatar	-	-	-	-	-	-	-	-	-	-
Santomera	2	-	-	-	-	-	-	-	-	-
Torre-Pacheco	2	-	-	-	-	-	-	-	-	1
Torres de Cotillas (Las)	-	-	-	-	-	-	-	-	-	-
Totana	7.981	431	630	821	840	693	675	533	437	468
Ulea	-	-	-	-	-	-	-	-	-	-
Unión (La)	5	-	-	-	-	-	-	1	2	-
Villanueva del Río Segura	1	-	-	-	-	-	-	1	-	-
Yecla	4	1	-	-	-	2	1	-	-	-

## 12.2. POBLACIÓN NACIDA EN LA REGION DE MURCIA SEGÚN MUNICIPIO Y AÑO DE NACIMIENTO. HOMBRES. (Conclusión)

MUNICIPIO DE NACIMIENTO	De 1942 a 1946	De 1937 a 1941	De 1932 a 1936	De 1927 a 1931	De 1922 a 1926	De 1917 a 1921	De 1912 a 1916	De 1907 a 1911	De 1906 y anteriores
TOTAL	520	483	560	443	449	315	195	148	94
Abanilla	-	-	-	-	-	-	-	-	-
Abarán	1	-	-	-	-	-	-	-	-
Águilas	-	-	1	-	2	1	1	-	-
Albudeite	-	-	-	-	-	-	-	-	-
Alcantarilla	-	-	3	1	-	-	-	-	-
Alcázaras (Los)	-	-	-	-	-	-	-	-	-
Aledo	6	12	8	3	10	6	5	3	2
Alguazas	-	-	-	-	-	-	-	-	-
Alhama de Murcia	13	9	14	11	10	8	-	3	1
Archena	-	-	-	1	-	-	-	-	-
Beniel	-	-	-	-	-	-	-	-	-
Blanca	-	1	-	-	-	-	-	-	-
Bullas	1	-	2	-	-	-	-	-	-
Calasparra	-	-	-	-	-	-	-	-	-
Campos del Río	-	-	-	-	-	-	-	-	-
Caravaca de la Cruz	1	2	-	-	-	1	-	-	-
Cartagena	2	1	3	6	5	3	-	-	2
Cehegín	-	-	-	1	-	-	1	-	-
Ceutí	1	-	-	-	-	-	-	-	-
Cieza	-	1	-	-	-	-	-	-	-
Fortuna	-	-	-	-	-	-	-	-	-
Fuente-Álamo	2	3	-	4	3	2	1	-	1
Jumilla	4	-	-	-	-	-	-	-	-
Librilla	1	1	1	1	-	1	-	1	1
Lorca	53	51	64	55	72	50	40	17	13
Lorquí	-	-	-	-	-	-	-	-	-
Mazarrón	10	15	15	12	13	14	17	2	5
Molina de Segura	-	1	-	-	-	1	-	-	-
Moratalla	-	-	-	-	-	-	-	-	-
Mula	-	-	1	-	-	-	-	1	-
Murcia	5	-	9	4	2	7	2	1	-
Ojós	-	-	-	-	-	-	-	-	-
Pliego	-	-	-	-	1	-	-	-	-
Puerto-Lumbreras	-	-	-	-	-	-	-	-	-
Ricote	-	-	-	-	-	-	-	-	-
San Javier	-	-	-	-	-	-	-	-	-
San Pedro del Pinatar	-	-	-	-	-	-	-	-	-
Santomera	1	-	1	-	-	-	-	-	-
Torre-Pacheco	-	1	-	-	-	-	-	-	-
Torres de Cotillas (Las)	-	-	-	-	-	-	-	-	-
Totana	419	385	438	343	331	221	128	119	69
Ulea	-	-	-	-	-	-	-	-	-
Unión (La)	-	-	-	1	-	-	-	1	-
Villanueva del Río Segura	-	-	-	-	-	-	-	-	-
Yecla	-	-	-	-	-	-	-	-	-

(\*) Población nacida hasta el 1 de marzo de 1991, fecha de referencia censal.



### 12.3. POBLACIÓN NACIDA EN LA REGIÓN DE MURCIA SEGÚN MUNICIPIO Y AÑO DE NACIMIENTO. MUJERES. (Continúa)

MUNICIPIO DE NACIMIENTO	TOTAL	De 1987 a 1991(*)	De 1982 a 1986	De 1977 a 1981	De 1972 a 1976	De 1967 a 1971	De 1962 a 1966	De 1957 a 1961	De 1952 a 1956	De 1947 a 1951
TOTAL	9.559	422	615	808	881	748	701	634	519	556
Abanilla	1	-	-	-	-	-	-	-	-	-
Abarán	4	-	-	-	-	-	-	-	1	1
Águilas	11	-	1	1	1	1	-	-	2	-
Albudeite	-	-	-	-	-	-	-	-	-	-
Alcantarilla	10	1	-	3	-	-	1	2	-	-
Alcázares (Los)	1	-	-	-	-	-	-	-	-	1
Aledo	112	-	1	3	2	4	18	11	10	6
Alguazas	2	-	-	-	-	-	-	-	1	-
Alhama de Murcia	142	2	2	2	5	12	11	12	14	14
Archena	2	-	-	-	-	-	-	-	-	-
Beniel	-	-	-	-	-	-	-	-	-	-
Blanca	1	-	-	-	-	-	-	-	-	-
Bullas	6	-	-	1	-	-	1	-	2	1
Calasparra	2	-	-	-	-	-	-	-	-	-
Campos del Río	-	-	-	-	-	-	-	-	-	-
Caravaca de la Cruz	11	1	-	-	1	2	1	1	1	-
Cartagena	52	2	2	4	3	5	4	1	1	3
Cehegín	9	-	-	-	-	-	-	2	2	2
Ceutí	3	-	2	-	-	-	-	1	-	-
Cieza	7	-	-	-	-	-	1	-	2	2
Fortuna	4	-	-	-	-	-	-	-	-	2
Fuente-Álamo	36	-	1	1	1	3	6	4	4	-
Jumilla	7	-	-	-	-	1	-	-	-	1
Librilla	7	-	-	-	-	-	-	-	1	-
Lorca	876	14	30	27	39	38	56	58	61	76
Lorquí	2	-	-	-	1	-	-	-	-	-
Mazarrón	191	2	2	3	3	5	8	14	14	10
Molina de Segura	3	-	-	-	-	1	-	-	-	-
Moratalla	1	-	-	-	-	-	1	-	-	-
Mula	10	-	-	-	-	-	2	-	2	-
Murcia	235	29	26	22	19	35	24	20	10	7
Ojós	-	-	-	-	-	-	-	-	-	-
Pliego	7	-	-	-	-	-	3	-	-	-
Puerto-Lumbreras	7	1	-	-	1	1	3	-	-	-
Ricote	-	-	-	-	-	-	-	-	-	-
San Javier	2	-	-	-	-	-	-	-	-	-
San Pedro del Pinatar	1	-	-	-	-	-	-	-	-	-
Santomera	4	-	-	-	-	-	-	-	-	-
Torre-Pacheco	3	-	-	-	-	-	-	-	-	-
Torres de Cotillas (Las)	2	-	-	-	-	-	-	-	-	-
Totana	7.781	370	548	741	805	640	561	507	391	429
Ulea	-	-	-	-	-	-	-	-	-	-
Unión (La)	2	-	-	-	-	-	-	1	-	-
Villanueva del Río Segura	-	-	-	-	-	-	-	-	-	-
Yecla	2	-	-	-	-	-	-	-	-	1

### 12.3. POBLACIÓN NACIDA EN LA REGION DE MURCIA SEGÚN MUNICIPIO Y AÑO DE NACIMIENTO. MUJERES. (Conclusión)

MUNICIPIO DE NACIMIENTO	De 1942 a 1946	De 1937 a 1941	De 1932 a 1936	De 1927 a 1931	De 1922 a 1926	De 1917 a 1921	De 1912 a 1916	De 1907 a 1911	De 1906 y anteriores
TOTAL	491	523	543	497	479	382	297	250	213
Abanilla	-	-	-	-	-	-	1	-	-
Abarán	-	-	1	-	-	-	-	-	1
Águilas	-	1	1	1	-	-	1	-	1
Albudeite	-	-	-	-	-	-	-	-	-
Alcantarilla	-	-	1	-	1	1	-	-	-
Alcázares (Los)	-	-	-	-	-	-	-	-	-
Aledo	9	6	8	13	6	6	3	1	5
Alguazas	-	1	-	-	-	-	-	-	-
Alhama de Murcia	8	12	12	5	15	3	4	6	3
Archena	-	-	-	1	-	-	-	-	1
Beniel	-	-	-	-	-	-	-	-	-
Blanca	-	-	-	-	-	-	-	1	-
Bullas	-	1	-	-	-	-	-	-	-
Calasparra	1	-	-	-	-	-	-	1	-
Campos del Río	-	-	-	-	-	-	-	-	-
Caravaca de la Cruz	1	-	2	-	1	-	-	-	-
Cartagena	5	2	2	2	5	4	3	1	3
Cehegín	-	-	-	1	-	1	-	1	-
Ceutí	-	-	-	-	-	-	-	-	-
Cieza	-	-	-	-	1	-	-	1	-
Fortuna	-	-	1	-	1	-	-	-	-
Fuente-Álamo	-	1	5	4	2	-	1	2	1
Jumilla	3	-	-	-	-	-	-	2	-
Librilla	-	1	-	1	-	1	-	1	2
Lorca	54	70	65	69	76	56	49	22	16
Lorquí	-	-	-	-	-	1	-	-	-
Mazarrón	18	9	12	14	26	16	15	13	7
Molina de Segura	-	2	-	-	-	-	-	-	-
Moratalla	-	-	-	-	-	-	-	-	-
Mula	-	-	2	-	1	1	-	2	-
Murcia	6	12	5	5	3	7	3	2	-
Ojós	-	-	-	-	-	-	-	-	-
Pliego	-	2	-	-	-	1	-	1	-
Puerto-Lumbreras	-	-	-	-	1	-	-	-	-
Ricote	-	-	-	-	-	-	-	-	-
San Javier	-	-	1	1	-	-	-	-	-
San Pedro del Pinatar	-	-	1	-	-	-	-	-	-
Santomera	-	1	2	-	-	-	-	1	-
Torre-Pacheco	-	-	1	-	1	-	-	-	1
Torres de Cotillas (Las)	-	-	-	-	-	2	-	-	-
Totana	386	402	420	380	339	282	217	191	172
Ulea	-	-	-	-	-	-	-	-	-
Unión (La)	-	-	-	-	-	-	-	1	-
Villanueva del Río Segura	-	-	-	-	-	-	-	-	-
Yecla	-	-	1	-	-	-	-	-	-

(\*) Población nacida hasta el 1 de marzo de 1991, fecha de referencia censal.

**13.1. POBLACIÓN SEGÚN NACIONALIDAD Y EDAD. AMBOS SEXOS.** (Continúa)

NACIONALIDAD	TOTAL	De 0 a 4 años	De 5 a 9 años	De 10 a 14 años	De 15 a 19 años	De 20 a 24 años	De 25 a 29 años	De 30 a 34 años	De 35 a 39 años
<b>TOTAL</b>	20.466	1.124	1.423	1.824	1.915	1.739	1.597	1.385	1.156
<b>ESPAÑOLA</b>	20.404	1.124	1.418	1.822	1.909	1.728	1.583	1.378	1.154
<b>EXTRANJERA</b>	62	-	5	2	6	11	14	7	2
<b>EUROPA</b>	41	-	4	1	5	5	11	3	1
Alemania	-	-	-	-	-	-	-	-	-
Bélgica	-	-	-	-	-	-	-	-	-
Francia	29	-	3	-	2	5	9	2	-
Italia	5	-	-	1	2	-	-	1	1
P. Bajos	1	-	-	-	-	-	-	-	-
Portugal	-	-	-	-	-	-	-	-	-
Reino Unido	6	-	1	-	1	-	2	-	-
Suecia	-	-	-	-	-	-	-	-	-
Suiza	-	-	-	-	-	-	-	-	-
Resto países	-	-	-	-	-	-	-	-	-
<b>ÁFRICA</b>	6	-	-	-	-	3	2	1	-
Argelia	-	-	-	-	-	-	-	-	-
Marruecos	6	-	-	-	-	3	2	1	-
Senegal	-	-	-	-	-	-	-	-	-
Resto países	-	-	-	-	-	-	-	-	-
<b>AMÉRICA NORTE</b>	2	-	-	-	-	-	-	1	1
Estados Unidos	1	-	-	-	-	-	-	-	1
Resto países	1	-	-	-	-	-	-	1	-
<b>AMÉRICA CENTRAL</b>	1	-	-	-	-	-	-	1	-
Cuba	1	-	-	-	-	-	-	1	-
República Dominicana	-	-	-	-	-	-	-	-	-
Resto países	-	-	-	-	-	-	-	-	-
<b>AMÉRICA SUR</b>	12	-	1	1	1	3	1	1	-
Argentina	3	-	1	-	-	-	-	-	-
Brasil	1	-	-	-	-	-	-	1	-
Chile	6	-	-	-	1	2	1	-	-
Perú	1	-	-	1	-	-	-	-	-
Uruguay	-	-	-	-	-	-	-	-	-
Venezuela	-	-	-	-	-	-	-	-	-
Resto países	1	-	-	-	-	1	-	-	-
<b>ASIA</b>	-	-	-	-	-	-	-	-	-
China	-	-	-	-	-	-	-	-	-
Resto países	-	-	-	-	-	-	-	-	-
<b>OCEANÍA</b>	-	-	-	-	-	-	-	-	-
<b>APÁTRIDA</b>	-	-	-	-	-	-	-	-	-

**13.1. POBLACIÓN SEGÚN NACIONALIDAD Y EDAD. AMBOS SEXOS.** (Conclusión)

NACIONALIDAD	De 40 a 44 años	De 45 a 49 años	De 50 a 54 años	De 55 a 59 años	De 60 a 64 años	De 65 a 69 años	De 70 a 74 años	De 75 a 79 años	De 80 a 84 años	De 85 y más años
<b>TOTAL</b>	1.202	1.047	1.078	1.167	996	960	695	507	383	268
<b>ESPAÑOLA</b>	1.198	1.045	1.078	1.161	994	960	695	507	383	267
<b>EXTRANJERA</b>	4	2	-	6	2	-	-	-	-	1
<b>EUROPA</b>	2	1	-	6	1	-	-	-	-	1
Alemania	-	-	-	-	-	-	-	-	-	-
Bélgica	-	-	-	-	-	-	-	-	-	-
Francia	1	-	-	5	1	-	-	-	-	1
Italia	-	-	-	-	-	-	-	-	-	-
P. Bajos	-	-	-	1	-	-	-	-	-	-
Portugal	-	-	-	-	-	-	-	-	-	-
Reino Unido	1	1	-	-	-	-	-	-	-	-
Suecia	-	-	-	-	-	-	-	-	-	-
Suiza	-	-	-	-	-	-	-	-	-	-
Resto países	-	-	-	-	-	-	-	-	-	-
<b>ÁFRICA</b>	-	-	-	-	-	-	-	-	-	-
Argelia	-	-	-	-	-	-	-	-	-	-
Marruecos	-	-	-	-	-	-	-	-	-	-
Senegal	-	-	-	-	-	-	-	-	-	-
Resto países	-	-	-	-	-	-	-	-	-	-
<b>AMÉRICA NORTE</b>	-	-	-	-	-	-	-	-	-	-
Estados Unidos	-	-	-	-	-	-	-	-	-	-
Resto países	-	-	-	-	-	-	-	-	-	-
<b>AMÉRICA CENTRAL</b>	-	-	-	-	-	-	-	-	-	-
Cuba	-	-	-	-	-	-	-	-	-	-
República Dominicana	-	-	-	-	-	-	-	-	-	-
Resto países	-	-	-	-	-	-	-	-	-	-
<b>AMÉRICA SUR</b>	2	1	-	-	1	-	-	-	-	-
Argentina	2	-	-	-	-	-	-	-	-	-
Brasil	-	-	-	-	-	-	-	-	-	-
Chile	-	1	-	-	1	-	-	-	-	-
Perú	-	-	-	-	-	-	-	-	-	-
Uruguay	-	-	-	-	-	-	-	-	-	-
Venezuela	-	-	-	-	-	-	-	-	-	-
Resto países	-	-	-	-	-	-	-	-	-	-
<b>ASIA</b>	-	-	-	-	-	-	-	-	-	-
China	-	-	-	-	-	-	-	-	-	-
Resto países	-	-	-	-	-	-	-	-	-	-
<b>OCEANÍA</b>	-	-	-	-	-	-	-	-	-	-
<b>APÁTRIDA</b>	-	-	-	-	-	-	-	-	-	-

**13.2. POBLACIÓN SEGÚN NACIONALIDAD Y EDAD. HOMBRES.** (Continúa)

NACIONALIDAD	TOTAL	De 0 a 4 años	De 5 a 9 años	De 10 a 14 años	De 15 a 19 años	De 20 a 24 años	De 25 a 29 años	De 30 a 34 años	De 35 a 39 años
<b>TOTAL</b>	10.160	586	755	923	975	879	853	682	598
<b>ESPAÑOLA</b>	10.123	586	752	922	974	870	844	678	597
<b>EXTRANJERA</b>	37	-	3	1	1	9	9	4	1
EUROPA	22	-	2	-	-	4	6	2	1
Alemania	-	-	-	-	-	-	-	-	-
Bélgica	-	-	-	-	-	-	-	-	-
Francia	15	-	1	-	-	4	4	1	-
Italia	2	-	-	-	-	-	-	1	1
P. Bajos	1	-	-	-	-	-	-	-	-
Portugal	-	-	-	-	-	-	-	-	-
Reino Unido	4	-	1	-	-	-	2	-	-
Suecia	-	-	-	-	-	-	-	-	-
Suiza	-	-	-	-	-	-	-	-	-
Resto países	-	-	-	-	-	-	-	-	-
ÁFRICA	6	-	-	-	-	3	2	1	-
Argelia	-	-	-	-	-	-	-	-	-
Marruecos	6	-	-	-	-	3	2	1	-
Senegal	-	-	-	-	-	-	-	-	-
Resto países	-	-	-	-	-	-	-	-	-
AMÉRICA NORTE	-	-	-	-	-	-	-	-	-
Estados Unidos	-	-	-	-	-	-	-	-	-
Resto países	-	-	-	-	-	-	-	-	-
AMÉRICA CENTRAL	-	-	-	-	-	-	-	-	-
Cuba	-	-	-	-	-	-	-	-	-
República Dominicana	-	-	-	-	-	-	-	-	-
Resto países	-	-	-	-	-	-	-	-	-
AMÉRICA SUR	9	-	1	1	1	2	1	1	-
Argentina	2	-	1	-	-	-	-	-	-
Brasil	1	-	-	-	-	-	-	1	-
Chile	4	-	-	-	1	1	1	-	-
Perú	1	-	-	1	-	-	-	-	-
Uruguay	-	-	-	-	-	-	-	-	-
Venezuela	-	-	-	-	-	-	-	-	-
Resto países	1	-	-	-	-	1	-	-	-
ASIA	-	-	-	-	-	-	-	-	-
China	-	-	-	-	-	-	-	-	-
Resto países	-	-	-	-	-	-	-	-	-
OCEANÍA	-	-	-	-	-	-	-	-	-
<b>APÁTRIDA</b>	-	-	-	-	-	-	-	-	-

**13.2. POBLACIÓN SEGÚN NACIONALIDAD Y EDAD. HOMBRES.** (Conclusión)

NACIONALIDAD	De 40 a 44 años	De 45 a 49 años	De 50 a 54 años	De 55 a 59 años	De 60 a 64 años	De 65 a 69 años	De 70 a 74 años	De 75 a 79 años	De 80 a 84 años	De 85 y más años
<b>TOTAL</b>	623	520	527	578	467	460	306	206	143	79
<b>ESPAÑOLA</b>	622	519	527	573	465	460	306	206	143	79
<b>EXTRANJERA</b>	1	1	-	5	2	-	-	-	-	-
<b>EUROPA</b>	-	1	-	5	1	-	-	-	-	-
Alemania	-	-	-	-	-	-	-	-	-	-
Bélgica	-	-	-	-	-	-	-	-	-	-
Francia	-	-	-	4	1	-	-	-	-	-
Italia	-	-	-	-	-	-	-	-	-	-
P. Bajos	-	-	-	1	-	-	-	-	-	-
Portugal	-	-	-	-	-	-	-	-	-	-
Reino Unido	-	1	-	-	-	-	-	-	-	-
Suecia	-	-	-	-	-	-	-	-	-	-
Suiza	-	-	-	-	-	-	-	-	-	-
Resto países	-	-	-	-	-	-	-	-	-	-
<b>ÁFRICA</b>	-	-	-	-	-	-	-	-	-	-
Argelia	-	-	-	-	-	-	-	-	-	-
Marruecos	-	-	-	-	-	-	-	-	-	-
Senegal	-	-	-	-	-	-	-	-	-	-
Resto países	-	-	-	-	-	-	-	-	-	-
<b>AMÉRICA NORTE</b>	-	-	-	-	-	-	-	-	-	-
Estados Unidos	-	-	-	-	-	-	-	-	-	-
Resto países	-	-	-	-	-	-	-	-	-	-
<b>AMÉRICA CENTRAL</b>	-	-	-	-	-	-	-	-	-	-
Cuba	-	-	-	-	-	-	-	-	-	-
República Dominicana	-	-	-	-	-	-	-	-	-	-
Resto países	-	-	-	-	-	-	-	-	-	-
<b>AMÉRICA SUR</b>	1	-	-	-	1	-	-	-	-	-
Argentina	1	-	-	-	-	-	-	-	-	-
Brasil	-	-	-	-	-	-	-	-	-	-
Chile	-	-	-	-	1	-	-	-	-	-
Perú	-	-	-	-	-	-	-	-	-	-
Uruguay	-	-	-	-	-	-	-	-	-	-
Venezuela	-	-	-	-	-	-	-	-	-	-
Resto países	-	-	-	-	-	-	-	-	-	-
<b>ASIA</b>	-	-	-	-	-	-	-	-	-	-
China	-	-	-	-	-	-	-	-	-	-
Resto países	-	-	-	-	-	-	-	-	-	-
<b>OCEANÍA</b>	-	-	-	-	-	-	-	-	-	-
<b>APÁTRIDA</b>	-	-	-	-	-	-	-	-	-	-

**13.3. POBLACIÓN SEGÚN NACIONALIDAD Y EDAD. MUJERES.** (Continúa)

NACIONALIDAD	TOTAL	De 0 a 4 años	De 5 a 9 años	De 10 a 14 años	De 15 a 19 años	De 20 a 24 años	De 25 a 29 años	De 30 a 34 años	De 35 a 39 años
<b>TOTAL</b>	10.306	538	668	901	940	860	744	703	558
<b>ESPAÑOLA</b>	10.281	538	666	900	935	858	739	700	557
<b>EXTRANJERA</b>	25	-	2	1	5	2	5	3	1
<b>EUROPA</b>	19	-	2	1	5	1	5	1	-
Alemania	-	-	-	-	-	-	-	-	-
Bélgica	-	-	-	-	-	-	-	-	-
Francia	14	-	2	-	2	1	5	1	-
Italia	3	-	-	1	2	-	-	-	-
P. Bajos	-	-	-	-	-	-	-	-	-
Portugal	-	-	-	-	-	-	-	-	-
Reino Unido	2	-	-	-	1	-	-	-	-
Suecia	-	-	-	-	-	-	-	-	-
Suiza	-	-	-	-	-	-	-	-	-
Resto países	-	-	-	-	-	-	-	-	-
<b>ÁFRICA</b>	-	-	-	-	-	-	-	-	-
Argelia	-	-	-	-	-	-	-	-	-
Marruecos	-	-	-	-	-	-	-	-	-
Senegal	-	-	-	-	-	-	-	-	-
Resto países	-	-	-	-	-	-	-	-	-
<b>AMÉRICA NORTE</b>	2	-	-	-	-	-	-	1	1
Estados Unidos	1	-	-	-	-	-	-	-	1
Resto países	1	-	-	-	-	-	-	1	-
<b>AMÉRICA CENTRAL</b>	1	-	-	-	-	-	-	1	-
Cuba	1	-	-	-	-	-	-	1	-
República Dominicana	-	-	-	-	-	-	-	-	-
Resto países	-	-	-	-	-	-	-	-	-
<b>AMÉRICA SUR</b>	3	-	-	-	-	1	-	-	-
Argentina	1	-	-	-	-	-	-	-	-
Brasil	-	-	-	-	-	-	-	-	-
Chile	2	-	-	-	-	1	-	-	-
Perú	-	-	-	-	-	-	-	-	-
Uruguay	-	-	-	-	-	-	-	-	-
Venezuela	-	-	-	-	-	-	-	-	-
Resto países	-	-	-	-	-	-	-	-	-
<b>ASIA</b>	-	-	-	-	-	-	-	-	-
China	-	-	-	-	-	-	-	-	-
Resto países	-	-	-	-	-	-	-	-	-
<b>OCEANÍA</b>	-	-	-	-	-	-	-	-	-
<b>APÁTRIDA</b>	-	-	-	-	-	-	-	-	-

**13.3. POBLACIÓN SEGÚN NACIONALIDAD Y EDAD. MUJERES.** (Conclusión)

NACIONALIDAD	De 40 a 44 años	De 45 a 49 años	De 50 a 54 años	De 55 a 59 años	De 60 a 64 años	De 65 a 69 años	De 70 a 74 años	De 75 a 79 años	De 80 a 84 años	De 85 y más años
<b>TOTAL</b>	579	527	551	589	529	500	389	301	240	189
<b>ESPAÑOLA</b>	576	526	551	588	529	500	389	301	240	188
<b>EXTRANJERA</b>	3	1	-	1	-	-	-	-	-	1
<b>EUROPA</b>	2	-	-	1	-	-	-	-	-	1
Alemania	-	-	-	-	-	-	-	-	-	-
Bélgica	-	-	-	-	-	-	-	-	-	-
Francia	1	-	-	1	-	-	-	-	-	1
Italia	-	-	-	-	-	-	-	-	-	-
P. Bajos	-	-	-	-	-	-	-	-	-	-
Portugal	-	-	-	-	-	-	-	-	-	-
Reino Unido	1	-	-	-	-	-	-	-	-	-
Suecia	-	-	-	-	-	-	-	-	-	-
Suiza	-	-	-	-	-	-	-	-	-	-
Resto países	-	-	-	-	-	-	-	-	-	-
<b>ÁFRICA</b>	-	-	-	-	-	-	-	-	-	-
Argelia	-	-	-	-	-	-	-	-	-	-
Marruecos	-	-	-	-	-	-	-	-	-	-
Senegal	-	-	-	-	-	-	-	-	-	-
Resto países	-	-	-	-	-	-	-	-	-	-
<b>AMÉRICA NORTE</b>	-	-	-	-	-	-	-	-	-	-
Estados Unidos	-	-	-	-	-	-	-	-	-	-
Resto países	-	-	-	-	-	-	-	-	-	-
<b>AMÉRICA CENTRAL</b>	-	-	-	-	-	-	-	-	-	-
Cuba	-	-	-	-	-	-	-	-	-	-
República Dominicana	-	-	-	-	-	-	-	-	-	-
Resto países	-	-	-	-	-	-	-	-	-	-
<b>AMÉRICA SUR</b>	1	1	-	-	-	-	-	-	-	-
Argentina	1	-	-	-	-	-	-	-	-	-
Brasil	-	-	-	-	-	-	-	-	-	-
Chile	-	1	-	-	-	-	-	-	-	-
Perú	-	-	-	-	-	-	-	-	-	-
Uruguay	-	-	-	-	-	-	-	-	-	-
Venezuela	-	-	-	-	-	-	-	-	-	-
Resto países	-	-	-	-	-	-	-	-	-	-
<b>ASIA</b>	-	-	-	-	-	-	-	-	-	-
China	-	-	-	-	-	-	-	-	-	-
Resto países	-	-	-	-	-	-	-	-	-	-
<b>OCEANÍA</b>	-	-	-	-	-	-	-	-	-	-
<b>APÁTRIDA</b>	-	-	-	-	-	-	-	-	-	-



## **II. EDUCACIÓN**

### 1.1. POBLACIÓN QUE ESTÁ CURSANDO ESTUDIOS SEGÚN EDAD Y CLASE DE ENSEÑANZA. AMBOS SEXOS. (VIVIENDAS FAMILIARES). (Continúa)

EDAD	TOTAL	ENSEÑANZA PREESCOLAR	PRIMER GRADO		SEGUNDO GRADO				
			E.G.B. de 1º a 5º	Educa-ción Especial	1º ciclo	2º ciclo			Otras ense. de 2º grado
					E.G.B. de 6º a 8º	F.P. de 1º grado	F.P. de 2º grado	B.U.P y C.O.U	
TOTAL	4.784	686	1.683	26	1.114	183	150	582	22
Menores de 4 años	180	180	-	-	-	-	-	-	-
De 4 años	236	236	-	-	-	-	-	-	-
De 5 años	227	227	-	-	-	-	-	-	-
De 6 años	286	43	241	2	-	-	-	-	-
De 7 años	255	-	255	-	-	-	-	-	-
De 8 años	283	-	283	-	-	-	-	-	-
De 9 años	362	-	361	1	-	-	-	-	-
De 10 años	355	-	354	1	-	-	-	-	-
De 11 años	344	-	124	4	216	-	-	-	-
De 12 años	381	-	35	1	345	-	-	-	-
De 13 años	345	-	8	2	334	-	-	-	-
De 14 años	332	-	4	-	149	45	-	134	-
De 15 años	243	-	2	3	35	67	-	135	-
De 16 años	202	-	1	1	7	38	19	133	-
De 17 años	167	-	1	1	6	21	36	94	4
De 18 años	122	-	1	-	1	4	42	46	1
De 19 años	95	-	1	1	2	2	22	17	4
De 20 años	81	-	-	1	3	1	14	10	4
De 21 años	58	-	-	-	-	1	6	3	2
De 22 años	34	-	-	-	1	1	2	1	-
De 23 años	39	-	1	-	1	-	2	2	2
De 24 años	33	-	1	-	-	1	2	1	1
De 25 años	24	-	-	-	1	1	-	2	3
De 26 años	16	-	1	-	1	1	1	-	-
De 27 años	7	-	-	-	-	-	-	-	1
De 28 años	12	-	-	1	1	-	1	1	-
De 29 años	5	-	-	1	-	-	-	-	-
De 30 y más años	60	-	9	6	11	-	3	3	-

### 1.1. POBLACIÓN QUE ESTÁ CURSANDO ESTUDIOS SEGÚN EDAD Y CLASE DE ENSEÑANZA. AMBOS SEXOS. (VIVIENDAS FAMILIARES). (Conclusión)

EDAD	TERCER GRADO							NO CLASIFICABLES	
	Arquitectura e ingeniería técnica	Otras escuelas universitarias	Facultad o colegio universitario	Escuela técnica superior	Doctorado	Postgraduado o especialización	Otras enseñanzas de 3 <sup>er</sup> grado	F.P. ocupacional	Otras enseñanzas
TOTAL	12	52	178	11	4	5	8	11	57
Menores de 4 años	-	-	-	-	-	-	-	-	-
De 4 años	-	-	-	-	-	-	-	-	-
De 5 años	-	-	-	-	-	-	-	-	-
De 6 años	-	-	-	-	-	-	-	-	-
De 7 años	-	-	-	-	-	-	-	-	-
De 8 años	-	-	-	-	-	-	-	-	-
De 9 años	-	-	-	-	-	-	-	-	-
De 10 años	-	-	-	-	-	-	-	-	-
De 11 años	-	-	-	-	-	-	-	-	-
De 12 años	-	-	-	-	-	-	-	-	-
De 13 años	-	-	-	-	-	-	-	-	1
De 14 años	-	-	-	-	-	-	-	-	-
De 15 años	-	-	-	-	-	-	-	-	1
De 16 años	-	-	-	-	-	-	-	3	-
De 17 años	-	-	-	-	-	-	-	2	2
De 18 años	3	5	14	1	-	-	1	-	3
De 19 años	-	10	30	2	-	-	-	-	4
De 20 años	2	6	31	1	-	-	1	-	7
De 21 años	3	8	23	1	-	-	3	1	7
De 22 años	-	7	15	1	-	-	-	-	6
De 23 años	2	6	13	1	-	-	1	1	7
De 24 años	-	2	13	-	-	2	1	-	9
De 25 años	1	4	9	-	-	-	-	-	3
De 26 años	1	1	7	1	-	1	-	1	-
De 27 años	-	-	2	-	1	1	-	-	2
De 28 años	-	-	3	2	1	1	-	1	-
De 29 años	-	-	4	-	-	-	-	-	-
De 30 y más años	-	3	14	1	2	-	1	2	5

## 1.2. POBLACIÓN QUE ESTÁ CURSANDO ESTUDIOS SEGÚN EDAD Y CLASE DE ENSEÑANZA. HOMBRES. (VIVIENDAS FAMILIARES). (Continúa)

EDAD	TOTAL	ENSEÑANZA PREESCOLAR	PRIMER GRADO		SEGUNDO GRADO				
			E.G.B. de 1º a 5º	Educa-ción Especial	1º ciclo	2º ciclo			Otras ense. de 2º grado
					E.G.B. de 6º a 8º	F.P. de 1º grado	F.P. de 2º grado	B.U.P y C.O.U	
TOTAL	2.409	366	882	13	571	94	75	247	7
Menores de 4 años	101	101	-	-	-	-	-	-	-
De 4 años	120	120	-	-	-	-	-	-	-
De 5 años	120	120	-	-	-	-	-	-	-
De 6 años	160	25	133	2	-	-	-	-	-
De 7 años	130	-	130	-	-	-	-	-	-
De 8 años	144	-	144	-	-	-	-	-	-
De 9 años	195	-	195	-	-	-	-	-	-
De 10 años	166	-	165	1	-	-	-	-	-
De 11 años	178	-	75	2	101	-	-	-	-
De 12 años	204	-	25	1	178	-	-	-	-
De 13 años	177	-	7	1	168	-	-	-	-
De 14 años	170	-	2	-	86	25	-	57	-
De 15 años	118	-	1	-	23	35	-	58	-
De 16 años	90	-	-	-	4	18	9	56	-
De 17 años	79	-	1	1	3	12	18	42	1
De 18 años	53	-	1	-	1	1	21	17	-
De 19 años	43	-	1	1	-	2	11	9	1
De 20 años	39	-	-	1	2	-	8	4	1
De 21 años	30	-	-	-	-	-	3	1	1
De 22 años	10	-	-	-	1	-	1	-	-
De 23 años	13	-	-	-	-	-	-	1	-
De 24 años	12	-	-	-	-	1	1	-	1
De 25 años	13	-	-	-	1	-	-	1	1
De 26 años	10	-	1	-	-	-	-	-	-
De 27 años	3	-	-	-	-	-	-	-	1
De 28 años	6	-	-	-	-	-	1	-	-
De 29 años	2	-	-	1	-	-	-	-	-
De 30 y más años	23	-	1	2	3	-	2	1	-

## 1.2. POBLACIÓN QUE ESTÁ CURSANDO ESTUDIOS SEGÚN EDAD Y CLASE DE ENSEÑANZA. HOMBRES. (VIVIENDAS FAMILIARES). (Conclusión)

EDAD	TERCER GRADO							NO CLASIFICABLES	
	Arquitectura e ingeniería técnica	Otras escuelas universitarias	Facultad o colegio universitario	Escuela técnica superior	Doctorado	Postgraduado o especialización	Otras enseñanzas de 3 <sup>er</sup> grado	F.P. ocupacional	Otras enseñanzas
TOTAL	10	26	85	6	2	3	2	6	14
Menores de 4 años	-	-	-	-	-	-	-	-	-
De 4 años	-	-	-	-	-	-	-	-	-
De 5 años	-	-	-	-	-	-	-	-	-
De 6 años	-	-	-	-	-	-	-	-	-
De 7 años	-	-	-	-	-	-	-	-	-
De 8 años	-	-	-	-	-	-	-	-	-
De 9 años	-	-	-	-	-	-	-	-	-
De 10 años	-	-	-	-	-	-	-	-	-
De 11 años	-	-	-	-	-	-	-	-	-
De 12 años	-	-	-	-	-	-	-	-	-
De 13 años	-	-	-	-	-	-	-	-	1
De 14 años	-	-	-	-	-	-	-	-	-
De 15 años	-	-	-	-	-	-	-	-	1
De 16 años	-	-	-	-	-	-	-	3	-
De 17 años	-	-	-	-	-	-	-	1	-
De 18 años	3	3	4	1	-	-	1	-	-
De 19 años	-	6	11	-	-	-	-	-	1
De 20 años	2	2	17	-	-	-	-	-	2
De 21 años	2	5	14	1	-	-	-	1	2
De 22 años	-	1	6	-	-	-	-	-	1
De 23 años	1	3	6	1	-	-	-	-	1
De 24 años	-	2	4	-	-	1	-	-	2
De 25 años	1	2	6	-	-	-	-	-	1
De 26 años	1	-	5	1	-	1	-	1	-
De 27 años	-	-	1	-	1	-	-	-	-
De 28 años	-	-	2	1	1	1	-	-	-
De 29 años	-	-	1	-	-	-	-	-	-
De 30 y más años	-	2	8	1	-	-	1	-	2

### 1.3. POBLACIÓN QUE ESTÁ CURSANDO ESTUDIOS SEGÚN EDAD Y CLASE DE ENSEÑANZA. MUJERES. (VIVIENDAS FAMILIARES). (Continúa)

EDAD	TOTAL	ENSEÑANZA PREESCOLAR	PRIMER GRADO		SEGUNDO GRADO				
			E.G.B. de 1º a 5º	Educa-ción Especial	1º ciclo	2º ciclo			Otras ense. de 2º grado
					E.G.B. de 6º a 8º	F.P. de 1º grado	F.P. de 2º grado	B.U.P y C.O.U	
TOTAL	2.375	320	801	13	543	89	75	335	15
Menores de 4 años	79	79	-	-	-	-	-	-	-
De 4 años	116	116	-	-	-	-	-	-	-
De 5 años	107	107	-	-	-	-	-	-	-
De 6 años	126	18	108	-	-	-	-	-	-
De 7 años	125	-	125	-	-	-	-	-	-
De 8 años	139	-	139	-	-	-	-	-	-
De 9 años	167	-	166	1	-	-	-	-	-
De 10 años	189	-	189	-	-	-	-	-	-
De 11 años	166	-	49	2	115	-	-	-	-
De 12 años	177	-	10	-	167	-	-	-	-
De 13 años	168	-	1	1	166	-	-	-	-
De 14 años	162	-	2	-	63	20	-	77	-
De 15 años	125	-	1	3	12	32	-	77	-
De 16 años	112	-	1	1	3	20	10	77	-
De 17 años	88	-	-	-	3	9	18	52	3
De 18 años	69	-	-	-	-	3	21	29	1
De 19 años	52	-	-	-	2	-	11	8	3
De 20 años	42	-	-	-	1	1	6	6	3
De 21 años	28	-	-	-	-	1	3	2	1
De 22 años	24	-	-	-	-	1	1	1	-
De 23 años	26	-	1	-	1	-	2	1	2
De 24 años	21	-	1	-	-	-	1	1	-
De 25 años	11	-	-	-	-	1	-	1	2
De 26 años	6	-	-	-	1	1	1	-	-
De 27 años	4	-	-	-	-	-	-	-	-
De 28 años	6	-	-	1	1	-	-	1	-
De 29 años	3	-	-	-	-	-	-	-	-
De 30 y más años	37	-	8	4	8	-	1	2	-

### 1.3. POBLACIÓN QUE ESTÁ CURSANDO ESTUDIOS SEGÚN EDAD Y CLASE DE ENSEÑANZA. MUJERES. (VIVIENDAS FAMILIARES). (Conclusión)

EDAD	TERCER GRADO							NO CLASIFICABLES	
	Arquitectura e ingeniería técnica	Otras escuelas universitarias	Facultad o colegio universitario	Escuela técnica superior	Doctorado	Postgraduado o especialización	Otras enseñanzas de 3 <sup>er</sup> grado	F.P. ocupacional	Otras enseñanzas
TOTAL	2	26	93	5	2	2	6	5	43
Menores de 4 años	-	-	-	-	-	-	-	-	-
De 4 años	-	-	-	-	-	-	-	-	-
De 5 años	-	-	-	-	-	-	-	-	-
De 6 años	-	-	-	-	-	-	-	-	-
De 7 años	-	-	-	-	-	-	-	-	-
De 8 años	-	-	-	-	-	-	-	-	-
De 9 años	-	-	-	-	-	-	-	-	-
De 10 años	-	-	-	-	-	-	-	-	-
De 11 años	-	-	-	-	-	-	-	-	-
De 12 años	-	-	-	-	-	-	-	-	-
De 13 años	-	-	-	-	-	-	-	-	-
De 14 años	-	-	-	-	-	-	-	-	-
De 15 años	-	-	-	-	-	-	-	-	-
De 16 años	-	-	-	-	-	-	-	-	-
De 17 años	-	-	-	-	-	-	-	1	2
De 18 años	-	2	10	-	-	-	-	-	3
De 19 años	-	4	19	2	-	-	-	-	3
De 20 años	-	4	14	1	-	-	1	-	5
De 21 años	1	3	9	-	-	-	3	-	5
De 22 años	-	6	9	1	-	-	-	-	5
De 23 años	1	3	7	-	-	-	1	1	6
De 24 años	-	-	9	-	-	1	1	-	7
De 25 años	-	2	3	-	-	-	-	-	2
De 26 años	-	1	2	-	-	-	-	-	-
De 27 años	-	-	1	-	-	1	-	-	2
De 28 años	-	-	1	1	-	-	-	1	-
De 29 años	-	-	3	-	-	-	-	-	-
De 30 y más años	-	1	6	-	2	-	-	2	3

## 2.1. POBLACIÓN QUE ESTÁ CURSANDO ESTUDIOS SEGÚN CLASE DE ENSEÑANZA Y ESTADO CIVIL. AMBOS SEXOS. (VIVIENDAS FAMILIARES).

CLASE DE ENSEÑANZA	TOTAL	Solteros	Casados	Viudos	Separados	Divorciados
TOTAL	4.784	4.721	55	5	2	1
ENSEÑANZA PREESCOLAR	686	686	-	-	-	-
ENSEÑANZAS DE PRIMER GRADO	1.709	1.698	8	2	1	-
ENSEÑANZAS DE SEGUNDO GRADO	2.051	2.033	16	2	-	-
Primer Ciclo	1.114	1.103	10	1	-	-
Segundo Ciclo	915	908	6	1	-	-
Otras enseñanzas de segundo grado	22	22	-	-	-	-
ENSEÑANZAS DE TERCER GRADO	270	245	22	1	1	1
Escuelas Universitarias y equivalentes	64	63	-	1	-	-
Facultades y Escuelas Técnicas Superiores	189	169	18	-	1	1
Estudios de Doctorado y Especialización	9	6	3	-	-	-
Otras enseñanzas de tercer grado	8	7	1	-	-	-
ENSEÑANZAS NO CLASIFICABLES	68	59	9	-	-	-

## 2.2. POBLACIÓN QUE ESTÁ CURSANDO ESTUDIOS SEGÚN CLASE DE ENSEÑANZA Y ESTADO CIVIL. HOMBRES. (VIVIENDAS FAMILIARES).

CLASE DE ENSEÑANZA	TOTAL	Solteros	Casados	Viudos	Separados	Divorciados
TOTAL	2.409	2.390	16	1	2	-
ENSEÑANZA PREESCOLAR	366	366	-	-	-	-
ENSEÑANZAS DE PRIMER GRADO	895	893	1	-	1	-
ENSEÑANZAS DE SEGUNDO GRADO	994	989	4	1	-	-
Primer Ciclo	571	569	1	1	-	-
Segundo Ciclo	416	413	3	-	-	-
Otras enseñanzas de segundo grado	7	7	-	-	-	-
ENSEÑANZAS DE TERCER GRADO	134	123	10	-	1	-
Escuelas Universitarias y equivalentes	36	36	-	-	-	-
Facultades y Escuelas Técnicas Superiores	91	83	7	-	1	-
Estudios de Doctorado y Especialización	5	3	2	-	-	-
Otras enseñanzas de tercer grado	2	1	1	-	-	-
ENSEÑANZAS NO CLASIFICABLES	20	19	1	-	-	-



### 2.3. POBLACIÓN QUE ESTÁ CURSANDO ESTUDIOS SEGÚN CLASE DE ENSEÑANZA Y ESTADO CIVIL. MUJERES. (VIVIENDAS FAMILIARES).

CLASE DE ENSEÑANZA	TOTAL	Solteras	Casadas	Viudas	Separadas	Divorciadas
TOTAL	2.375	2.331	39	4	-	1
ENSEÑANZA PREESCOLAR	320	320	-	-	-	-
ENSEÑANZAS DE PRIMER GRADO	814	805	7	2	-	-
ENSEÑANZAS DE SEGUNDO GRADO	1.057	1.044	12	1	-	-
Primer Ciclo	543	534	9	-	-	-
Segundo Ciclo	499	495	3	1	-	-
Otras enseñanzas de segundo grado	15	15	-	-	-	-
ENSEÑANZAS DE TERCER GRADO	136	122	12	1	-	1
Escuelas Universitarias y equivalentes	28	27	-	1	-	-
Facultades y Escuelas Técnicas Superiores	98	86	11	-	-	1
Estudios de Doctorado y Especialización	4	3	1	-	-	-
Otras enseñanzas de tercer grado	6	6	-	-	-	-
ENSEÑANZAS NO CLASIFICABLES	48	40	8	-	-	-

### G.4. POBLACIÓN SEGÚN ESTUDIOS EN CURSO Y SEXO.

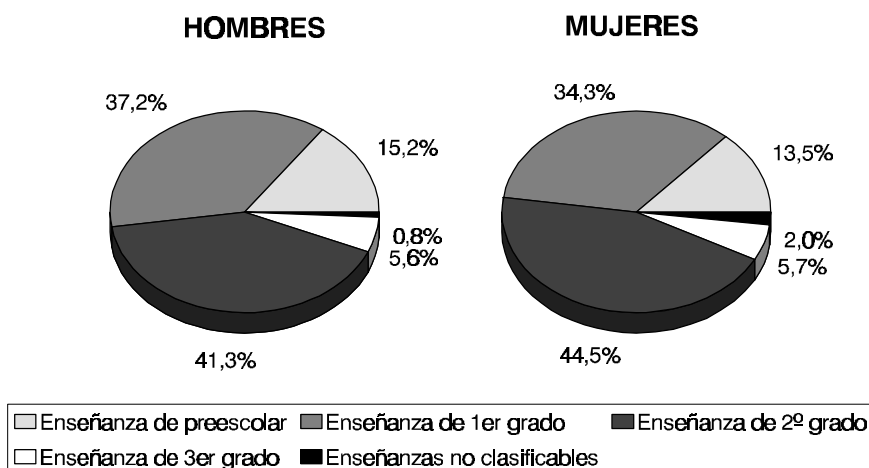

### 3.1. TASAS DE ESCOLARIDAD DE LA POBLACIÓN DE 4 Y MÁS AÑOS SEGÚN CLASE DE ENSEÑANZA Y EDAD. AMBOS SEXOS. (VIVIENDAS FAMILIARES).

CLASE DE ENSEÑANZA	TOTAL	Por cien habitantes						
		De 4 a 5 años	De 6 a 9 años	De 10 a 13 años	De 14 a 17 años	De 18 a 24 años	De 25 a 29 años	De 30 y más años
TOTAL	23,52	96,26	99,41	99,23	60,24	18,67	4,01	0,55
ENSEÑANZA PREESCOLAR	2,58	96,26	3,60	-	-	-	-	-
Jardín de Infancia y Párulos	2,58	96,26	3,60	-	-	-	-	-
ENSEÑANZA DE PRIMER GRADO	8,73	-	95,81	36,84	0,83	0,24	0,19	0,14
EGB (Cursos de 1º a 5º)	8,60	-	95,56	36,28	0,51	0,16	0,06	0,08
Educación Especial	0,13	-	0,25	0,56	0,32	0,08	0,13	0,06
ENSEÑANZAS DE SEGUNDO GRADO	10,48	-	-	62,33	58,90	8,16	0,88	0,16
Primer Ciclo (EGB de 6º a 8º)	5,69	-	-	62,33	12,57	0,32	0,19	0,10
Segundo Ciclo	4,67	-	-	-	46,08	7,28	0,44	0,06
Formación Profesional de primer grado	0,93	-	-	-	10,91	0,40	0,13	-
Formación Profesional de segundo grado	0,77	-	-	-	3,51	3,64	0,13	0,03
BUP Y COU	2,97	-	-	-	31,65	3,23	0,19	0,03
Otras enseñanzas de segundo grado	0,11	-	-	-	0,26	0,57	0,25	-
ENSEÑANZAS DE TERCER GRADO	1,38	-	-	-	-	8,45	2,50	0,19
Escuelas Universitarias y equivalentes	0,33	-	-	-	-	2,18	0,44	0,03
Estudios de Arquit. e Ingenier. Técnicas	0,06	-	-	-	-	0,40	0,13	-
Otras Escuelas Universitarias	0,27	-	-	-	-	1,78	0,31	0,03
Enseñanzas Universitarias	1,05	-	-	-	-	6,27	2,07	0,17
Estudios de Facult. o Coleg. Univer	0,91	-	-	-	-	5,62	1,57	0,13
Estudios de Escuelas Téc. Superiores	0,06	-	-	-	-	0,28	0,19	0,01
Estudios de Doctorado	0,02	-	-	-	-	-	0,13	0,02
Estudios de Postg.o especial. licenciados	0,03	-	-	-	-	0,08	0,19	-
Otras enseñanzas de tercer grado	0,04	-	-	-	-	0,28	-	0,01
ENSEÑANZAS NO CLASIFICABLES	0,35	-	-	0,07	0,51	1,82	0,44	0,06
Formación Profesional Ocupacional	0,06	-	-	-	0,32	0,08	0,13	0,02
Otras enseñanzas	0,29	-	-	0,07	0,19	1,74	0,31	0,05

### 3.2. TASAS DE ESCOLARIDAD DE LA POBLACIÓN DE 4 Y MÁS AÑOS SEGÚN CLASE DE ENSEÑANZA Y EDAD. HOMBRES. (VIVIENDAS FAMILIARES).

CLASE DE ENSEÑANZA	TOTAL	Por cien habitantes						
		De 4 a 5 años	De 6 a 9 años	De 10 a 13 años	De 14 a 17 años	De 18 a 24 años	De 25 a 29 años	De 30 y más años
TOTAL	23,81	96,39	99,21	99,59	57,63	15,92	3,99	0,44
ENSEÑANZA PREESCOLAR	2,73	96,39	3,94	-	-	-	-	-
Jardín de Infancia y Párvulos	2,73	96,39	3,94	-	-	-	-	-
ENSEÑANZA DE PRIMER GRADO	9,23	-	95,27	38,05	0,63	0,32	0,23	0,06
EGB (Cursos de 1º a 5º)	9,10	-	94,95	37,36	0,50	0,16	0,12	0,02
Educación Especial	0,13	-	0,32	0,69	0,13	0,16	0,12	0,04
ENSEÑANZAS DE SEGUNDO GRADO	10,25	-	-	61,40	56,37	7,09	0,59	0,12
Primer Ciclo (EGB de 6º a 8º)	5,89	-	-	61,40	14,63	0,32	0,12	0,06
Segundo Ciclo	4,29	-	-	-	41,61	6,45	0,23	0,06
Formación Profesional de primer grado	0,97	-	-	-	11,35	0,32	-	-
Formación Profesional de segundo grado	0,77	-	-	-	3,40	3,58	0,12	0,04
BUP Y COU	2,55	-	-	-	26,86	2,55	0,12	0,02
Otras enseñanzas de segundo grado	0,07	-	-	-	0,13	0,32	0,23	-
ENSEÑANZAS DE TERCER GRADO	1,38	-	-	-	-	7,72	2,93	0,23
Escuelas Universitarias y equivalentes	0,37	-	-	-	-	2,39	0,47	0,04
Estudios de Arquit. e Ingenier. Técnicas	0,10	-	-	-	-	0,64	0,23	-
Otras Escuelas Universitarias	0,27	-	-	-	-	1,75	0,23	0,04
Enseñanzas Universitarias	1,01	-	-	-	-	5,33	2,46	0,19
Estudios de Facult. o Coleg. Univer	0,88	-	-	-	-	4,94	1,76	0,15
Estudios de Escuelas Téc. Superiores	0,06	-	-	-	-	0,24	0,23	0,02
Estudios de Doctorado	0,02	-	-	-	-	-	0,23	-
Estudios de Postg.o especial. licenciados	0,03	-	-	-	-	0,08	0,23	-
Otras enseñanzas de tercer grado	0,02	-	-	-	-	0,08	-	0,02
ENSEÑANZAS NO CLASIFICABLES	0,21	-	-	0,14	0,63	0,80	0,23	0,04
Formación Profesional Ocupacional	0,06	-	-	-	0,50	0,08	0,12	-
Otras enseñanzas	0,14	-	-	0,14	0,13	0,72	0,12	0,04

### 3.3. TASAS DE ESCOLARIDAD DE LA POBLACIÓN DE 4 Y MÁS AÑOS SEGÚN CLASE DE ENSEÑANZA Y EDAD. MUJERES. (VIVIENDAS FAMILIARES).

CLASE DE ENSEÑANZA	TOTAL	Por cien habitantes						
		De 4 a 5 años	De 6 a 9 años	De 10 a 13 años	De 14 a 17 años	De 18 a 24 años	De 25 a 29 años	De 30 y más años
TOTAL	23,24	96,12	99,64	98,87	62,92	21,51	4,03	0,66
ENSEÑANZA PREESCOLAR	2,44	96,12	3,22	-	-	-	-	-
Jardín de Infancia y Párvulos	2,44	96,12	3,22	-	-	-	-	-
ENSEÑANZA DE PRIMER GRADO	8,24	-	96,42	35,59	1,03	0,16	0,13	0,21
EGB (Cursos de 1º a 5º)	8,11	-	96,24	35,17	0,52	0,16	-	0,14
Educación Especial	0,13	-	0,18	0,42	0,52	-	0,13	0,07
ENSEÑANZAS DE SEGUNDO GRADO	10,70	-	-	63,28	61,50	9,28	1,21	0,19
Primer Ciclo (EGB de 6º a 8º)	5,50	-	-	63,28	10,47	0,33	0,27	0,14
Segundo Ciclo	5,05	-	-	-	50,65	8,13	0,67	0,05
Formación Profesional de primer grado	0,90	-	-	-	10,47	0,49	0,27	-
Formación Profesional de segundo grado	0,76	-	-	-	3,62	3,69	0,13	0,02
BUP Y COU	3,39	-	-	-	36,56	3,94	0,27	0,04
Otras enseñanzas de segundo grado	0,15	-	-	-	0,39	0,82	0,27	-
ENSEÑANZAS DE TERCER GRADO	1,38	-	-	-	-	9,20	2,02	0,16
Escuelas Universitarias y equivalentes	0,28	-	-	-	-	1,97	0,40	0,02
Estudios de Arquit. e Ingenier. Técnicas	0,02	-	-	-	-	0,16	-	-
Otras Escuelas Universitarias	0,26	-	-	-	-	1,81	0,40	0,02
Enseñanzas Universitarias	1,09	-	-	-	-	7,22	1,61	0,14
Estudios de Facult. o Coleg. Univer	0,94	-	-	-	-	6,32	1,34	0,11
Estudios de Escuelas Téc. Superiores	0,05	-	-	-	-	0,33	0,13	-
Estudios de Doctorado	0,02	-	-	-	-	-	-	0,04
Estudios de Postg.o especial. licenciados	0,02	-	-	-	-	0,08	0,13	-
Otras enseñanzas de tercer grado	0,06	-	-	-	-	0,49	-	-
ENSEÑANZAS NO CLASIFICABLES	0,49	-	-	-	0,39	2,87	0,67	0,09
Formación Profesional Ocupacional	0,05	-	-	-	0,13	0,08	0,13	0,04
Otras enseñanzas	0,44	-	-	-	0,26	2,79	0,54	0,05

#### 4.1. POBLACIÓN DE 10 Y MÁS AÑOS SEGÚN NIVEL DE INSTRUCCIÓN Y EDAD. AMBOS SEXOS. (Continúa)

NIVEL DE INSTRUCCIÓN	TOTAL	De 10 a 14 años	De 15 a 19 años	De 20 a 24 años	De 25 a 29 años	De 30 a 34 años	De 35 a 39 años	De 40 a 44 años	De 45 a 49 años
TOTAL	17.919	1.824	1.915	1.739	1.597	1.385	1.156	1.202	1.047
NO SABE LEER O ESCRIBIR	1.056	6	8	7	7	11	16	18	40
SIN ESTUDIOS	6.377	535	45	56	75	139	310	565	613
PRIMER GRADO Estudios primarios o cinco cursos aprobados de EGB o equivalentes	5.083	1.081	403	400	512	583	521	464	289
SEGUNDO GRADO Bachillerato elemental (General, laboral o técnico) Graduado escolar, EGB completa o equivalente	4.938	202	1.459	1.212	923	559	245	124	72
FP primer grado Oficialía Industrial	329	-	133	88	60	34	12	-	1
FP segundo grado Maestría Industrial	204	-	16	91	60	26	4	3	1
Bachiller Superior, BUP	798	-	166	230	156	102	57	22	17
Otras Titulaciones Medias	38	-	1	4	4	7	4	4	1
TERCER GRADO Arquitecto e Ingeniero Técnicos y Diplomados de Escuelas Técnicas Superiores	465	-	-	64	80	93	64	31	33
Diplomados de Escuelas Univer- sitarias y Diplomados de Facul- tades y Colegios Universitarios	284	-	-	46	44	49	40	24	24
Arquitectos e Ingenieros Superiores	8	-	-	-	-	1	2	-	-
Licenciados Universitarios	107	-	-	9	23	26	16	5	5
Titulados de Estudios Superiores no universitarios	17	-	-	1	2	3	2	-	2
Doctorado	3	-	-	-	2	-	-	-	-
Titulaciones de Estudios de Postgraduado o Especialización para Licenciados	4	-	-	-	-	2	-	-	1

#### 4.1. POBLACIÓN DE 10 Y MÁS AÑOS SEGÚN NIVEL DE INSTRUCCIÓN Y EDAD. AMBOS SEXOS. (Conclusión)

NIVEL DE INSTRUCCIÓN	De 50 a 54 años	De 55 a 59 años	De 60 a 64 años	De 65 a 69 años	De 70 a 74 años	De 75 a 79 años	De 80 a 84 años	De 85 y más años
TOTAL	1.078	1.167	996	960	695	507	383	268
NO SABE LEER O ESCRIBIR	61	131	119	141	146	118	134	93
SIN ESTUDIOS	724	788	696	669	462	319	228	153
PRIMER GRADO	222	196	142	124	71	45	15	15
Estudios primarios o cinco cursos aprobados de EGB o equivalentes	222	196	142	124	71	45	15	15
SEGUNDO GRADO	44	32	22	17	8	13	3	3
Bachillerato elemental (General, laboral o técnico)								
Graduado escolar, EGB completa o equivalente	27	19	8	8	7	4	2	2
FP primer grado								
Oficialía Industrial	-	1	-	-	-	-	-	-
FP segundo grado								
Maestría Industrial	-	1	1	1	-	-	-	-
Bachiller Superior, BUP	15	7	10	7	1	6	1	1
Otras Titulaciones Medias	2	4	3	1	-	3	-	-
TERCER GRADO	27	20	17	9	8	12	3	4
Arquitecto e Ingeniero								
Técnicos y Diplomados de Escuelas Técnicas Superiores	3	1	-	-	2	-	-	-
Diplomados de Escuelas Universitarias y Diplomados de Facultades y Colegios Universitarios	18	11	11	2	3	7	2	3
Arquitectos e Ingenieros Superiores	2	-	2	1	-	-	-	-
Licenciados Universitarios	1	6	3	6	2	4	-	1
Titulados de Estudios Superiores no universitarios	3	-	1	-	1	1	1	-
Doctorado	-	1	-	-	-	-	-	-
Titulaciones de Estudios de Postgrado o Especialización para Licenciados	-	1	-	-	-	-	-	-

## 4.2. POBLACIÓN DE 10 Y MÁS AÑOS SEGÚN NIVEL DE INSTRUCCIÓN Y EDAD. HOMBRES. (Continúa)

NIVEL DE INSTRUCCIÓN	TOTAL	De 10 a 14 años	De 15 a 19 años	De 20 a 24 años	De 25 a 29 años	De 30 a 34 años	De 35 a 39 años	De 40 a 44 años	De 45 a 49 años
TOTAL	8.819	923	975	879	853	682	598	623	520
NO SABE LEER O ESCRIBIR	267	2	1	4	3	6	7	8	14
SIN ESTUDIOS	3.116	279	30	27	37	60	131	274	276
PRIMER GRADO	2.684	548	253	219	287	293	273	255	165
Estudios primarios o cinco cursos aprobados de EGB o equivalentes	2.684	548	253	219	287	293	273	255	165
SEGUNDO GRADO	2.527	94	691	604	491	276	154	72	52
Bachillerato elemental (General, laboral o técnico)									
Graduado escolar, EGB completa o equivalente	1.799	94	544	390	340	192	108	49	37
FP primer grado									
Oficialía Industrial	162	-	68	50	27	12	3	-	1
FP segundo grado									
Maestría Industrial	120	-	10	56	34	14	3	1	1
Bachiller Superior, BUP	432	-	69	108	89	57	39	21	13
Otras Titulaciones Medias	14	-	-	-	1	1	1	1	-
TERCER GRADO	225	-	-	25	35	47	33	14	13
Arquitecto e Ingeniero									
Técnicos y Diplomados de Escuelas Técnicas Superiores	37	-	-	6	9	10	4	2	1
Diplomados de Escuelas Universitarias y Diplomados de Facultades y Colegios Universitarios	94	-	-	16	12	22	13	8	5
Arquitectos e Ingenieros Superiores	8	-	-	-	-	1	2	-	-
Licenciados Universitarios	66	-	-	2	11	11	12	4	5
Titulados de Estudios Superiores no universitarios	16	-	-	1	2	3	2	-	1
Doctorado	2	-	-	-	1	-	-	-	-
Titulaciones de Estudios de Postgraduado o Especialización para Licenciados	2	-	-	-	-	-	-	-	1

## 4.2. POBLACIÓN DE 10 Y MÁS AÑOS SEGÚN NIVEL DE INSTRUCCIÓN Y EDAD. HOMBRES. (Conclusión)

NIVEL DE INSTRUCCIÓN	De 50 a 54 años	De 55 a 59 años	De 60 a 64 años	De 65 a 69 años	De 70 a 74 años	De 75 a 79 años	De 80 a 84 años	De 85 y más años
TOTAL	527	578	467	460	306	206	143	79
NO SABE LEER O ESCRIBIR	17	33	30	44	33	21	23	21
SIN ESTUDIOS	363	413	339	343	231	152	110	51
PRIMER GRADO	102	101	72	58	30	18	7	3
Estudios primarios o cinco cursos aprobados de EGB o equivalentes	102	101	72	58	30	18	7	3
SEGUNDO GRADO	29	20	17	8	6	9	2	2
Bachillerato elemental (General, laboral o técnico)								
Graduado escolar, EGB completa o equivalente	17	9	6	3	5	2	2	1
FP primer grado								
Oficialía Industrial	-	1	-	-	-	-	-	-
FP segundo grado								
Maestría Industrial	-	1	-	-	-	-	-	-
Bachiller Superior, BUP	10	7	9	4	1	4	-	1
Otras Titulaciones Medias	2	2	2	1	-	3	-	-
TERCER GRADO	16	11	9	7	6	6	1	2
Arquitecto e Ingeniero								
Técnicos y Diplomados de Escuelas Técnicas Superiores	3	1	-	-	1	-	-	-
Diplomados de Escuelas Universitarias y Diplomados de Facultades y Colegios Universitarios	7	3	4	-	2	1	-	1
Arquitectos e Ingenieros Superiores	2	-	2	1	-	-	-	-
Licenciados Universitarios	1	5	2	6	2	4	-	1
Titulados de Estudios Superiores no universitarios	3	-	1	-	1	1	1	-
Doctorado	-	1	-	-	-	-	-	-
Titulaciones de Estudios de Postgrado o Especialización para Licenciados	-	1	-	-	-	-	-	-



### 4.3. POBLACIÓN DE 10 Y MÁS AÑOS SEGÚN NIVEL DE INSTRUCCIÓN Y EDAD. MUJERES. (Continúa)

NIVEL DE INSTRUCCIÓN	TOTAL	De 10 a 14 años	De 15 a 19 años	De 20 a 24 años	De 25 a 29 años	De 30 a 34 años	De 35 a 39 años	De 40 a 44 años	De 45 a 49 años
TOTAL	9.100	901	940	860	744	703	558	579	527
NO SABE LEER O ESCRIBIR	789	4	7	3	4	5	9	10	26
SIN ESTUDIOS	3.261	256	15	29	38	79	179	291	337
PRIMER GRADO	2.399	533	150	181	225	290	248	209	124
Estudios primarios o cinco cursos aprobados de EGB o equivalentes	2.399	533	150	181	225	290	248	209	124
SEGUNDO GRADO	2.411	108	768	608	432	283	91	52	20
Bachillerato elemental (General, laboral o técnico)									
Graduado escolar, EGB completa o equivalente	1.770	108	599	409	303	198	60	46	15
FP primer grado									
Oficialía Industrial	167	-	65	38	33	22	9	-	-
FP segundo grado									
Maestría Industrial	84	-	6	35	26	12	1	2	-
Bachiller Superior, BUP	366	-	97	122	67	45	18	1	4
Otras Titulaciones Medias	24	-	1	4	3	6	3	3	1
TERCER GRADO	240	-	-	39	45	46	31	17	20
Arquitecto e Ingeniero									
Técnicos y Diplomados de Escuelas Técnicas Superiores	5	-	-	2	-	2	-	-	-
Diplomados de Escuelas Universitarias y Diplomados de Facultades y Colegios Universitarios	190	-	-	30	32	27	27	16	19
Arquitectos e Ingenieros Superiores	-	-	-	-	-	-	-	-	-
Licenciados Universitarios	41	-	-	7	12	15	4	1	-
Titulados de Estudios Superiores no universitarios	1	-	-	-	-	-	-	-	1
Doctorado	1	-	-	-	1	-	-	-	-
Titulaciones de Estudios de Postgraduado o Especialización para Licenciados	2	-	-	-	-	2	-	-	-

### 4.3. POBLACIÓN DE 10 Y MÁS AÑOS SEGÚN NIVEL DE INSTRUCCIÓN Y EDAD. MUJERES. (Conclusión)

NIVEL DE INSTRUCCIÓN	De 50 a 54 años	De 55 a 59 años	De 60 a 64 años	De 65 a 69 años	De 70 a 74 años	De 75 a 79 años	De 80 a 84 años	De 85 y más años
TOTAL	551	589	529	500	389	301	240	189
NO SABE LEER O ESCRIBIR	44	98	89	97	113	97	111	72
SIN ESTUDIOS	361	375	357	326	231	167	118	102
PRIMER GRADO Estudios primarios o cinco cursos aprobados de EGB o equivalentes	120	95	70	66	41	27	8	12
SEGUNDO GRADO Bachillerato elemental (General, laboral o técnico) Graduado escolar, EGB completa o equivalente	15	12	5	9	2	4	1	1
FP primer grado Oficialía Industrial	-	-	-	-	-	-	-	-
FP segundo grado Maestría Industrial	-	-	1	1	-	-	-	-
Bachiller Superior, BUP	5	-	1	3	-	2	1	-
Otras Titulaciones Medias	-	2	1	-	-	-	-	-
TERCER GRADO Arquitecto e Ingeniero Técnicos y Diplomados de Escuelas Técnicas Superiores	11	9	8	2	2	6	2	2
Diplomados de Escuelas Universitarias y Diplomados de Facultades y Colegios Universitarios	11	8	7	2	1	6	2	2
Arquitectos e Ingenieros Superiores	-	-	-	-	-	-	-	-
Licenciados Universitarios	-	1	1	-	-	-	-	-
Titulados de Estudios Superiores no universitarios	-	-	-	-	-	-	-	-
Doctorado	-	-	-	-	-	-	-	-
Titulaciones de Estudios de Postgrado o Especialización para Licenciados	-	-	-	-	-	-	-	-

## 5. POBLACIÓN DE 10 Y MÁS AÑOS SEGÚN NIVEL DE INSTRUCCIÓN Y GRUPOS DE EDAD, POR SEXO.

NIVEL DE INSTRUCCIÓN	TOTAL			De 10 a 16 años			De 17 a 25 años			De 26 y más años		
	Total	Hombres	Mujeres	Total	Hombres	Mujeres	Total	Hombres	Mujeres	Total	Hombres	Mujeres
TOTAL	17.919	8.819	9.100	2.609	1.315	1.294	3.188	1.624	1.564	12.122	5.880	6.242
NO SABE LEER O ESCRIBIR	1.056	267	789	11	3	8	12	5	7	1.033	259	774
SIN ESTUDIOS	6.377	3.116	3.261	547	284	263	100	56	44	5.730	2.776	2.954
PRIMER GRADO	5.083	2.684	2.399	1.270	663	607	710	413	297	3.103	1.608	1.495
Estudios primarios o cinco cursos aprobados de EGB o equivalentes	5.083	2.684	2.399	1.270	663	607	710	413	297	3.103	1.608	1.495
SEGUNDO GRADO	4.938	2.527	2.411	781	365	416	2.281	1.117	1.164	1.876	1.045	831
Bachillerato elemental (General, laboral o técnico)												
Graduado escolar, EGB completa o equivalente	3.569	1.799	1.770	756	356	400	1.518	733	785	1.295	710	585
FP primer grado												
Oficialía Industrial	329	162	167	22	9	13	208	116	92	99	37	62
FP segundo grado												
Maestría Industrial	204	120	84	-	-	-	121	74	47	83	46	37
Bachiller Superior, BUP	798	432	366	3	-	3	427	194	233	368	238	130
Otras Titulaciones Medias	38	14	24	-	-	-	7	-	7	31	14	17
TERCER GRADO	465	225	240	-	-	-	85	33	52	380	192	188
Arquitecto e Ingeniero												
Técnicos y Diplomados de Escuelas Técnicas Superiores	42	37	5	-	-	-	10	8	2	32	29	3
Diplomados de Escuelas Universitarias y Diplomados de Facultades y Colegios Universitarios	284	94	190	-	-	-	59	18	41	225	76	149
Arquitectos e Ingenieros Superiores	8	8	-	-	-	-	-	-	-	8	8	-
Licenciados Universitarios	107	66	41	-	-	-	13	4	9	94	62	32
Titulados de Estudios Superiores no universitarios	17	16	1	-	-	-	2	2	-	15	14	1
Doctorado	3	2	1	-	-	-	1	1	-	2	1	1
Titulaciones de Estudios de Postgraduado o Especialización para Licenciados	4	2	2	-	-	-	-	-	-	4	2	2

## G.5. POBLACIÓN DE 10 Y MÁS AÑOS SEGÚN NIVEL DE INSTRUCCIÓN Y SEXO.

### HOMBRES

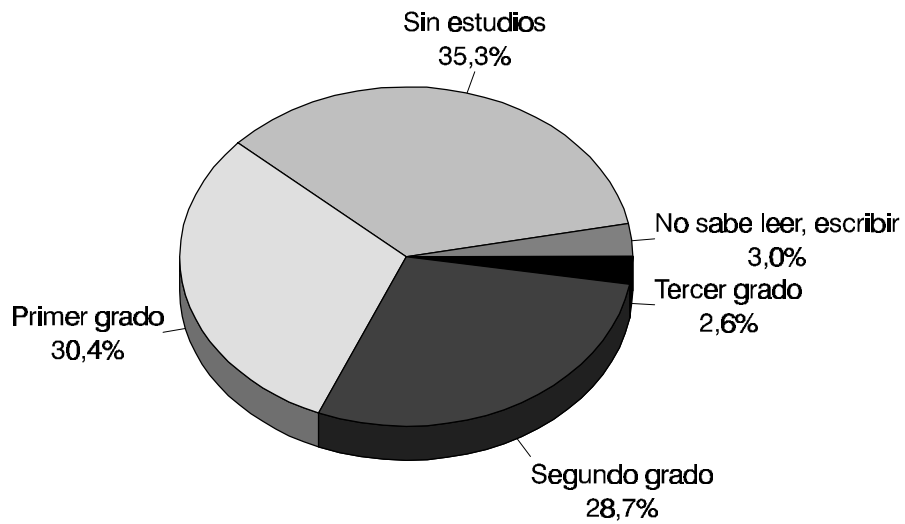

### MUJERES

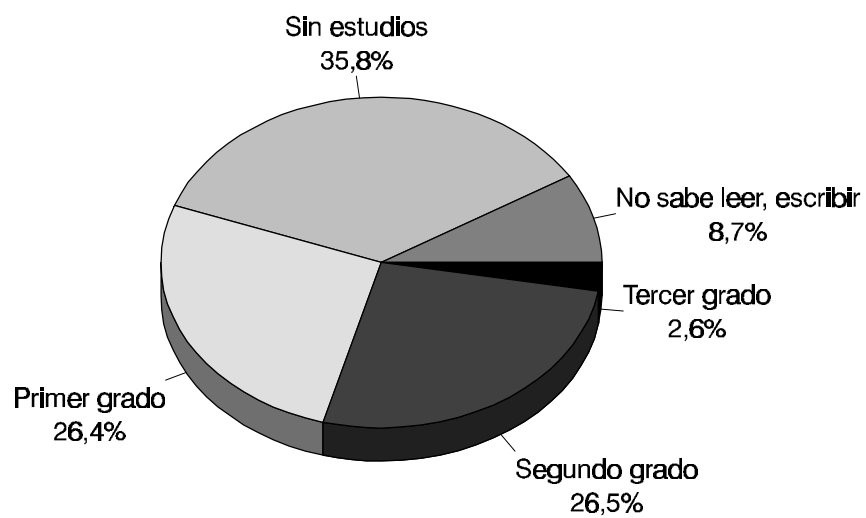

## 6. POBLACIÓN DE 10 Y MÁS AÑOS SEGÚN NIVEL DE INSTRUCCIÓN, ESTADO CIVIL Y SEXO.

NIVEL DE INSTRUCCIÓN	TOTAL	Solteros	Casados	Viudos	Separados	Divorciados
<b>TOTAL</b>	17.919	6.740	9.881	1.191	83	24
NO SABE LEER O ESCRIBIR	1.056	145	563	345	3	-
SIN ESTUDIOS	6.377	1.023	4.631	693	24	6
PRIMER GRADO	5.083	2.135	2.803	116	20	9
SEGUNDO GRADO	4.938	3.258	1.616	22	33	9
Primer Ciclo	3.569	2.331	1.194	16	22	6
Segundo Ciclo	1.331	912	399	6	11	3
Otras Titulaciones Medias	38	15	23	-	-	-
TERCER GRADO	465	179	268	15	3	-
Escuelas Universitarias y equiv.	326	123	188	13	2	-
Facultades	115	40	73	1	1	-
Estudios de Doctorado y Especia.	7	4	3	-	-	-
Estudios Superiores no universitarios	17	12	4	1	-	-
<b>HOMBRES</b>	8.819	3.616	4.934	222	35	12
NO SABE LEER O ESCRIBIR	267	53	180	34	-	-
SIN ESTUDIOS	3.116	547	2.398	158	10	3
PRIMER GRADO	2.684	1.231	1.418	21	8	6
SEGUNDO GRADO	2.527	1.709	794	6	15	3
Primer Ciclo	1.799	1.214	574	2	7	2
Segundo Ciclo	714	494	207	4	8	1
Otras Titulaciones Medias	14	1	13	-	-	-
TERCER GRADO	225	76	144	3	2	-
Escuelas Universitarias y equiv.	131	45	84	1	1	-
Facultades	74	19	53	1	1	-
Estudios de Doctorado y Especia.	4	1	3	-	-	-
Estudios Superiores no universitarios	16	11	4	1	-	-
<b>MUJERES</b>	9.100	3.124	4.947	969	48	12
NO SABE LEER O ESCRIBIR	789	92	383	311	3	-
SIN ESTUDIOS	3.261	476	2.233	535	14	3
PRIMER GRADO	2.399	904	1.385	95	12	3
SEGUNDO GRADO	2.411	1.549	822	16	18	6
Primer Ciclo	1.770	1.117	620	14	15	4
Segundo Ciclo	617	418	192	2	3	2
Otras Titulaciones Medias	24	14	10	-	-	-
TERCER GRADO	240	103	124	12	1	-
Escuelas Universitarias y equiv.	195	78	104	12	1	-
Facultades	41	21	20	-	-	-
Estudios de Doctorado y Especia.	3	3	-	-	-	-
Estudios Superiores no universitarios	1	1	-	-	-	-

## 7.1. POBLACIÓN DE 10 Y MÁS AÑOS SEGÚN NIVEL DE INSTRUCCIÓN, ESTADO CIVIL Y EDAD. AMBOS SEXOS. (Continúa)

NIVEL DE INSTRUCCIÓN	TOTAL	De 10 a 14 años	De 15 a 19 años	De 20 a 24 años	De 25 a 29 años	De 30 a 34 años	De 35 a 39 años	De 40 a 44 años	De 45 a 49 años
<b>TOTAL</b>	17.919	1.824	1.915	1.739	1.597	1.385	1.156	1.202	1.047
No sabe leer o escribir	1.056	6	8	7	7	11	16	18	40
Sin estudios	6.377	535	45	56	75	139	310	565	613
Primer grado	5.083	1.081	403	400	512	583	521	464	289
Segundo grado	4.938	202	1.459	1.212	923	559	245	124	72
Tercer grado	465	-	-	64	80	93	64	31	33
<b>SOLTEROS</b>	6.740	1.824	1.871	1.397	669	229	107	93	90
No sabe leer o escribir	145	6	7	6	6	8	8	7	13
Sin estudios	1.023	535	42	39	24	21	25	40	44
Primer grado	2.135	1.081	386	275	171	67	31	30	18
Segundo grado	3.258	202	1.436	1.017	418	111	33	10	9
Tercer grado	179	-	-	60	50	22	10	6	6
<b>CASADOS - VIUDOS</b>	11.072	-	44	335	911	1.136	1.032	1.095	949
No sabe leer o escribir	908	-	1	1	1	3	8	11	27
Sin estudios	5.324	-	3	16	50	117	280	517	565
Primer grado	2.919	-	17	123	339	508	485	431	268
Segundo grado	1.638	-	23	191	492	437	205	111	62
Tercer grado	283	-	-	4	29	71	54	25	27
<b>SEPARADOS - DIVORCIADOS</b>	107	-	-	7	17	20	17	14	8
No sabe leer o escribir	3	-	-	-	-	-	-	-	-
Sin estudios	30	-	-	1	1	1	5	8	4
Primer grado	29	-	-	2	2	8	5	3	3
Segundo grado	42	-	-	4	13	11	7	3	1
Tercer grado	3	-	-	-	1	-	-	-	-

## 7.1. POBLACIÓN DE 10 Y MÁS AÑOS SEGÚN NIVEL DE INSTRUCCIÓN, ESTADO CIVIL Y EDAD. AMBOS SEXOS. (Conclusión)

NIVEL DE INSTRUCCIÓN	De 50 a 54 años	De 55 a 59 años	De 60 a 64 años	De 65 a 69 años	De 70 a 74 años	De 75 a 79 años	De 80 a 84 años	De 85 y más años
<b>TOTAL</b>	1.078	1.167	996	960	695	507	383	268
No sabe leer o escribir	61	131	119	141	146	118	134	93
Sin estudios	724	788	696	669	462	319	228	153
Primer grado	222	196	142	124	71	45	15	15
Segundo grado	44	32	22	17	8	13	3	3
Tercer grado	27	20	17	9	8	12	3	4
<b>SOLTEROS</b>	67	83	69	66	63	48	31	33
No sabe leer o escribir	9	12	8	9	16	10	9	11
Sin estudios	32	44	41	42	32	24	19	19
Primer grado	16	14	13	9	13	7	1	3
Segundo grado	3	6	3	5	2	2	1	-
Tercer grado	7	7	4	1	-	5	1	-
<b>CASADOS - VIUDOS</b>	1.003	1.077	925	891	630	458	351	235
No sabe leer o escribir	52	118	111	131	130	108	124	82
Sin estudios	689	741	654	627	428	294	209	134
Primer grado	204	180	129	113	58	38	14	12
Segundo grado	39	25	19	12	6	11	2	3
Tercer grado	19	13	12	8	8	7	2	4
<b>SEPARADOS - DIVORCIADOS</b>	8	7	2	3	2	1	1	-
No sabe leer o escribir	-	1	-	1	-	-	1	-
Sin estudios	3	3	1	-	2	1	-	-
Primer grado	2	2	-	2	-	-	-	-
Segundo grado	2	1	-	-	-	-	-	-
Tercer grado	1	-	1	-	-	-	-	-

## 7.2. POBLACIÓN DE 10 Y MÁS AÑOS SEGÚN NIVEL DE INSTRUCCIÓN, ESTADO CIVIL Y EDAD. HOMBRES. (Continúa)

NIVEL DE INSTRUCCIÓN	TOTAL	De 10 a 14 años	De 15 a 19 años	De 20 a 24 años	De 25 a 29 años	De 30 a 34 años	De 35 a 39 años	De 40 a 44 años	De 45 a 49 años
<b>TOTAL</b>	8.819	923	975	879	853	682	598	623	520
No sabe leer o escribir	267	2	1	4	3	6	7	8	14
Sin estudios	3.116	279	30	27	37	60	131	274	276
Primer grado	2.684	548	253	219	287	293	273	255	165
Segundo grado	2.527	94	691	604	491	276	154	72	52
Tercer grado	225	-	-	25	35	47	33	14	13
<b>SOLTEROS</b>	3.616	923	963	791	448	139	65	55	56
No sabe leer o escribir	53	2	1	4	2	5	5	5	10
Sin estudios	547	279	28	23	17	16	19	25	27
Primer grado	1.231	548	249	182	129	47	20	19	13
Segundo grado	1.709	94	685	559	272	64	16	4	5
Tercer grado	76	-	-	23	28	7	5	2	1
<b>CASADOS - VIUDOS</b>	5.156	-	12	87	397	537	526	560	460
No sabe leer o escribir	214	-	-	-	1	1	2	3	4
Sin estudios	2.556	-	2	4	19	44	112	243	248
Primer grado	1.439	-	4	37	156	244	250	235	150
Segundo grado	800	-	6	44	214	208	134	67	46
Tercer grado	147	-	-	2	7	40	28	12	12
<b>SEPARADOS - DIVORCIADOS</b>	47	-	-	1	8	6	7	8	4
No sabe leer o escribir	-	-	-	-	-	-	-	-	-
Sin estudios	13	-	-	-	1	-	-	6	1
Primer grado	14	-	-	-	2	2	3	1	2
Segundo grado	18	-	-	1	5	4	4	1	1
Tercer grado	2	-	-	-	-	-	-	-	-



## 7.2. POBLACIÓN DE 10 Y MÁS AÑOS SEGÚN NIVEL DE INSTRUCCIÓN, ESTADO CIVIL Y EDAD. HOMBRES. (Conclusión)

NIVEL DE INSTRUCCIÓN	De 50 a 54 años	De 55 a 59 años	De 60 a 64 años	De 65 a 69 años	De 70 a 74 años	De 75 a 79 años	De 80 a 84 años	De 85 y más años
<b>TOTAL</b>	527	578	467	460	306	206	143	79
No sabe leer o escribir	17	33	30	44	33	21	23	21
Sin estudios	363	413	339	343	231	152	110	51
Primer grado	102	101	72	58	30	18	7	3
Segundo grado	29	20	17	8	6	9	2	2
Tercer grado	16	11	9	7	6	6	1	2
<b>SOLTEROS</b>	37	41	34	25	16	12	7	4
No sabe leer o escribir	2	4	5	1	2	2	1	2
Sin estudios	22	26	21	20	12	6	4	2
Primer grado	7	8	4	3	1	1	-	-
Segundo grado	2	1	2	1	1	2	1	-
Tercer grado	4	2	2	-	-	1	1	-
<b>CASADOS - VIUDOS</b>	485	534	432	434	288	193	136	75
No sabe leer o escribir	15	29	25	43	31	19	22	19
Sin estudios	340	386	318	323	217	145	106	49
Primer grado	94	91	68	54	29	17	7	3
Segundo grado	25	19	15	7	5	7	1	2
Tercer grado	11	9	6	7	6	5	-	2
<b>SEPARADOS - DIVORCIADOS</b>	5	3	1	1	2	1	-	-
No sabe leer o escribir	-	-	-	-	-	-	-	-
Sin estudios	1	1	-	-	2	1	-	-
Primer grado	1	2	-	1	-	-	-	-
Segundo grado	2	-	-	-	-	-	-	-
Tercer grado	1	-	1	-	-	-	-	-

### 7.3. POBLACIÓN DE 10 Y MÁS AÑOS SEGÚN NIVEL DE INSTRUCCIÓN, ESTADO CIVIL Y EDAD. MUJERES. (Continúa)

NIVEL DE INSTRUCCIÓN	TOTAL	De 10 a 14 años	De 15 a 19 años	De 20 a 24 años	De 25 a 29 años	De 30 a 34 años	De 35 a 39 años	De 40 a 44 años	De 45 a 49 años
<b>TOTAL</b>	9.100	901	940	860	744	703	558	579	527
No sabe leer o escribir	789	4	7	3	4	5	9	10	26
Sin estudios	3.261	256	15	29	38	79	179	291	337
Primer grado	2.399	533	150	181	225	290	248	209	124
Segundo grado	2.411	108	768	608	432	283	91	52	20
Tercer grado	240	-	-	39	45	46	31	17	20
<b>SOLTEROS</b>	3.124	901	908	606	221	90	42	38	34
No sabe leer o escribir	92	4	6	2	4	3	3	2	3
Sin estudios	476	256	14	16	7	5	6	15	17
Primer grado	904	533	137	93	42	20	11	11	5
Segundo grado	1.549	108	751	458	146	47	17	6	4
Tercer grado	103	-	-	37	22	15	5	4	5
<b>CASADOS - VIUDOS</b>	5.916	-	32	248	514	599	506	535	489
No sabe leer o escribir	694	-	1	1	-	2	6	8	23
Sin estudios	2.768	-	1	12	31	73	168	274	317
Primer grado	1.480	-	13	86	183	264	235	196	118
Segundo grado	838	-	17	147	278	229	71	44	16
Tercer grado	136	-	-	2	22	31	26	13	15
<b>SEPARADOS - DIVORCIADOS</b>	60	-	-	6	9	14	10	6	4
No sabe leer o escribir	3	-	-	-	-	-	-	-	-
Sin estudios	17	-	-	1	-	1	5	2	3
Primer grado	15	-	-	2	-	6	2	2	1
Segundo grado	24	-	-	3	8	7	3	2	-
Tercer grado	1	-	-	-	1	-	-	-	-

### 7.3. POBLACIÓN DE 10 Y MÁS AÑOS SEGÚN NIVEL DE INSTRUCCIÓN, ESTADO CIVIL Y EDAD. MUJERES. (Conclusión)

NIVEL DE INSTRUCCIÓN	De 50 a 54 años	De 55 a 59 años	De 60 a 64 años	De 65 a 69 años	De 70 a 74 años	De 75 a 79 años	De 80 a 84 años	De 85 y más años
<b>TOTAL</b>	551	589	529	500	389	301	240	189
No sabe leer o escribir	44	98	89	97	113	97	111	72
Sin estudios	361	375	357	326	231	167	118	102
Primer grado	120	95	70	66	41	27	8	12
Segundo grado	15	12	5	9	2	4	1	1
Tercer grado	11	9	8	2	2	6	2	2
<b>SOLTEROS</b>	30	42	35	41	47	36	24	29
No sabe leer o escribir	7	8	3	8	14	8	8	9
Sin estudios	10	18	20	22	20	18	15	17
Primer grado	9	6	9	6	12	6	1	3
Segundo grado	1	5	1	4	1	-	-	-
Tercer grado	3	5	2	1	-	4	-	-
<b>CASADOS - VIUDOS</b>	518	543	493	457	342	265	215	160
No sabe leer o escribir	37	89	86	88	99	89	102	63
Sin estudios	349	355	336	304	211	149	103	85
Primer grado	110	89	61	59	29	21	7	9
Segundo grado	14	6	4	5	1	4	1	1
Tercer grado	8	4	6	1	2	2	2	2
<b>SEPARADOS - DIVORCIADOS</b>	3	4	1	2	-	-	1	-
No sabe leer o escribir	-	1	-	1	-	-	1	-
Sin estudios	2	2	1	-	-	-	-	-
Primer grado	1	-	-	1	-	-	-	-
Segundo grado	-	1	-	-	-	-	-	-
Tercer grado	-	-	-	-	-	-	-	-

## 8. POBLACIÓN DE 10 Y MÁS AÑOS Y TASAS DE ANALFABETISMO, SEGÚN EDAD Y SEXO.

EDAD	TOTAL		HOMBRES		MUJERES	
	Total	Tasa (*)	Total	Tasa (*)	Total	Tasa (*)
TOTAL	17.919	58,93	8.819	30,28	9.100	86,70
De 10 a 14 años	1.824	3,29	923	2,17	901	4,44
De 15 a 19 años	1.915	4,18	975	1,03	940	7,45
De 20 a 24 años	1.739	4,03	879	4,55	860	3,49
De 25 a 29 años	1.597	4,38	853	3,52	744	5,38
De 30 a 34 años	1.385	7,94	682	8,80	703	7,11
De 35 a 39 años	1.156	13,84	598	11,71	558	16,13
De 40 a 44 años	1.202	14,98	623	12,84	579	17,27
De 45 a 49 años	1.047	38,20	520	26,92	527	49,34
De 50 a 54 años	1.078	56,59	527	32,26	551	79,85
De 55 a 59 años	1.167	112,25	578	57,09	589	166,38
De 60 a 64 años	996	119,48	467	64,24	529	168,24
De 65 a 69 años	960	146,87	460	95,65	500	194,00
De 70 a 74 años	695	210,07	306	107,84	389	290,49
De 75 a 79 años	507	232,74	206	101,94	301	322,26
De 80 a 84 años	383	349,87	143	160,84	240	462,50
De 85 y más años	268	347,01	79	265,82	189	380,95

(\*) Por mil habitantes

### G.6. TASAS DE ANALFABETISMO SEGÚN EDAD Y SEXO.

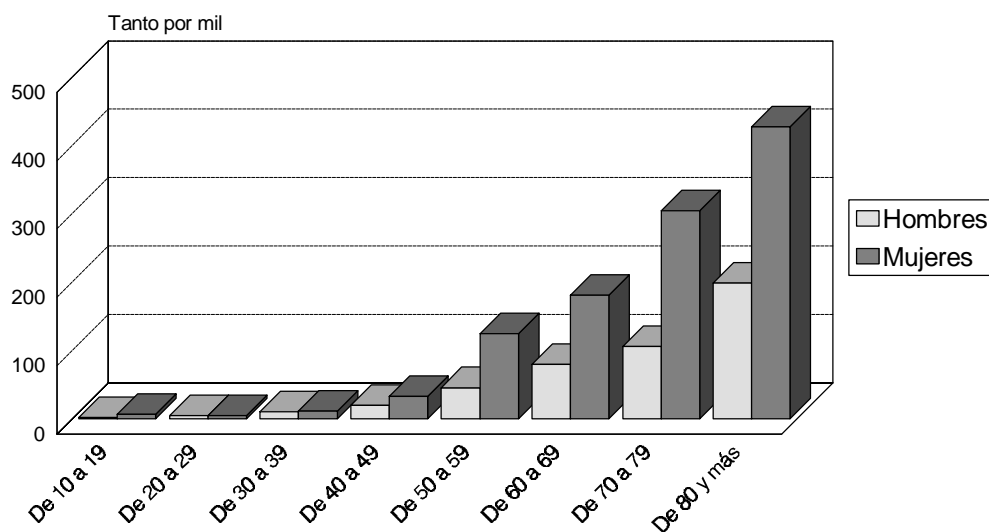

## 9. POBLACIÓN ESTUDIANTE QUE SIMULTÁNEAMENTE TRABAJA SEGÚN EDAD, SEXO Y CLASE DE ENSEÑANZA. (VIVIENDAS FAMILIARES).

EDAD	TOTAL	ENSEÑANZA PRE-ESCOLAR	PRIMER GRADO	SEGUNDO GRADO			TERCER GRADO	NO CLASIFICABLES
				Primer ciclo	Segundo ciclo	Otras enseñanzas de 2º grado		
<b>TOTAL</b>	81	-	4	9	15	3	37	13
De 16 a 19 años	9	-	-	4	3	1	-	1
De 20 a 24 años	33	-	-	3	7	1	14	8
De 25 a 29 años	20	-	-	1	3	1	13	2
De 30 a 34 años	9	-	-	-	1	-	6	2
De 35 a 39 años	3	-	-	1	-	-	2	-
De 40 a 44 años	1	-	-	-	-	-	1	-
De 45 a 49 años	2	-	2	-	-	-	-	-
De 50 a 54 años	2	-	1	-	1	-	-	-
De 55 a 59 años	1	-	1	-	-	-	-	-
De 60 a 64 años	1	-	-	-	-	-	1	-
De 65 y más años	-	-	-	-	-	-	-	-
<b>HOMBRES</b>	47	-	-	7	8	3	25	4
De 16 a 19 años	4	-	-	2	1	1	-	-
De 20 a 24 años	15	-	-	3	4	1	6	1
De 25 a 29 años	15	-	-	1	2	1	10	1
De 30 a 34 años	8	-	-	-	1	-	5	2
De 35 a 39 años	3	-	-	1	-	-	2	-
De 40 a 44 años	1	-	-	-	-	-	1	-
De 45 a 49 años	-	-	-	-	-	-	-	-
De 50 a 54 años	-	-	-	-	-	-	-	-
De 55 a 59 años	-	-	-	-	-	-	-	-
De 60 a 64 años	1	-	-	-	-	-	1	-
De 65 y más años	-	-	-	-	-	-	-	-
<b>MUJERES</b>	34	-	4	2	7	-	12	9
De 16 a 19 años	5	-	-	2	2	-	-	1
De 20 a 24 años	18	-	-	-	3	-	8	7
De 25 a 29 años	5	-	-	-	1	-	3	1
De 30 a 34 años	1	-	-	-	-	-	1	-
De 35 a 39 años	-	-	-	-	-	-	-	-
De 40 a 44 años	-	-	-	-	-	-	-	-
De 45 a 49 años	2	-	2	-	-	-	-	-
De 50 a 54 años	2	-	1	-	1	-	-	-
De 55 a 59 años	1	-	1	-	-	-	-	-
De 60 a 64 años	-	-	-	-	-	-	-	-
De 65 y más años	-	-	-	-	-	-	-	-

### **III. ACTIVIDAD ECONÓMICA**

# 1. POBLACIÓN SEGÚN EDAD, SEXO Y RELACIÓN CON LA ACTIVIDAD ECONÓMICA. (Continúa)

EDAD	TOTAL	ECONÓMICAMENTE ACTIVA			
		Total	Ocupados	Parados	
				Buscando 1 <sup>er</sup> empleo	Trabajado antes
<b>TOTAL</b>	20.466	7.709	6.403	486	820
Menores de 16 años	4.759	120	30	83	7
De 16 a 19 años	1.527	738	474	199	65
De 20 a 24 años	1.739	1.266	971	124	171
De 25 a 29 años	1.597	1.195	993	49	153
De 30 a 34 años	1.385	928	812	17	99
De 35 a 39 años	1.156	723	667	1	55
De 40 a 44 años	1.202	733	672	4	57
De 45 a 49 años	1.047	591	535	3	53
De 50 a 54 años	1.078	577	514	1	62
De 55 a 59 años	1.167	540	475	3	62
De 60 a 64 años	996	269	237	1	31
De 65 a 69 años	960	20	16	-	4
De 70 a 74 años	695	1	-	-	1
De 75 a 79 años	507	6	5	1	-
De 80 a 84 años	383	1	1	-	-
De 85 y más años	268	1	1	-	-
<b>HOMBRES</b>	10.160	5.489	4.825	259	405
Menores de 16 años	2.455	76	23	51	2
De 16 a 19 años	784	437	305	111	21
De 20 a 24 años	879	746	610	63	73
De 25 a 29 años	853	824	736	23	65
De 30 a 34 años	682	667	617	6	44
De 35 a 39 años	598	568	538	-	30
De 40 a 44 años	623	592	561	1	30
De 45 a 49 años	520	471	435	-	36
De 50 a 54 años	527	455	413	-	42
De 55 a 59 años	578	434	391	2	41
De 60 a 64 años	467	207	187	1	19
De 65 a 69 años	460	7	6	-	1
De 70 a 74 años	306	1	-	-	1
De 75 a 79 años	206	3	2	1	-
De 80 a 84 años	143	1	1	-	-
De 85 y más años	79	-	-	-	-
<b>MUJERES</b>	10.306	2.220	1.578	227	415
Menores de 16 años	2.304	44	7	32	5
De 16 a 19 años	743	301	169	88	44
De 20 a 24 años	860	520	361	61	98
De 25 a 29 años	744	371	257	26	88
De 30 a 34 años	703	261	195	11	55
De 35 a 39 años	558	155	129	1	25
De 40 a 44 años	579	141	111	3	27
De 45 a 49 años	527	120	100	3	17
De 50 a 54 años	551	122	101	1	20
De 55 a 59 años	589	106	84	1	21
De 60 a 64 años	529	62	50	-	12
De 65 a 69 años	500	13	10	-	3
De 70 a 74 años	389	-	-	-	-
De 75 a 79 años	301	3	3	-	-
De 80 a 84 años	240	-	-	-	-
De 85 y más años	189	1	1	-	-

# 1. POBLACIÓN SEGÚN EDAD, SEXO Y RELACIÓN CON LA ACTIVIDAD ECONÓMICA. (Conclusión)

EDAD	ECONÓMICAMENTE INACTIVA							CONTADA APARTE
	Total	Jubilados	Otros pensionistas	Incapacitados	Estudiantes	Labores hogar	Otra situación	
<b>TOTAL</b>	12.652	2.264	1.247	81	4.652	3.607	801	105
Menores de 16 años	4.639	-	3	-	3.827	44	765	-
De 16 a 19 años	714	2	2	5	570	121	14	75
De 20 a 24 años	443	4	8	6	197	223	5	30
De 25 a 29 años	402	2	8	7	32	350	3	-
De 30 a 34 años	457	-	14	6	12	423	2	-
De 35 a 39 años	433	9	18	7	4	395	-	-
De 40 a 44 años	469	14	28	4	2	418	3	-
De 45 a 49 años	456	28	28	15	1	382	2	-
De 50 a 54 años	501	54	49	10	1	385	2	-
De 55 a 59 años	627	123	101	10	5	387	1	-
De 60 a 64 años	727	282	169	5	-	270	1	-
De 65 a 69 años	940	562	246	4	1	126	1	-
De 70 a 74 años	694	455	187	-	-	52	-	-
De 75 a 79 años	501	348	138	1	-	14	-	-
De 80 a 84 años	382	238	129	-	-	13	2	-
De 85 y más años	267	143	119	1	-	4	-	-
<b>HOMBRES</b>	4.566	1.581	158	60	2.349	-	418	105
Menores de 16 años	2.379	-	1	-	1.983	-	395	-
De 16 a 19 años	272	1	2	2	258	-	9	75
De 20 a 24 años	103	2	5	5	87	-	4	30
De 25 a 29 años	29	1	6	6	15	-	1	-
De 30 a 34 años	15	-	7	5	1	-	2	-
De 35 a 39 años	30	9	11	6	4	-	-	-
De 40 a 44 años	31	13	12	3	1	-	2	-
De 45 a 49 años	49	22	13	12	-	-	2	-
De 50 a 54 años	72	49	12	9	-	-	2	-
De 55 a 59 años	144	107	31	6	-	-	-	-
De 60 a 64 años	260	224	33	2	-	-	1	-
De 65 a 69 años	453	440	11	2	-	-	-	-
De 70 a 74 años	305	301	4	-	-	-	-	-
De 75 a 79 años	203	200	2	1	-	-	-	-
De 80 a 84 años	142	140	2	-	-	-	-	-
De 85 y más años	79	72	6	1	-	-	-	-
<b>MUJERES</b>	8.086	683	1.089	21	2.303	3.607	383	-
Menores de 16 años	2.260	-	2	-	1.844	44	370	-
De 16 a 19 años	442	1	-	3	312	121	5	-
De 20 a 24 años	340	2	3	1	110	223	1	-
De 25 a 29 años	373	1	2	1	17	350	2	-
De 30 a 34 años	442	-	7	1	11	423	-	-
De 35 a 39 años	403	-	7	1	-	395	-	-
De 40 a 44 años	438	1	16	1	1	418	1	-
De 45 a 49 años	407	6	15	3	1	382	-	-
De 50 a 54 años	429	5	37	1	1	385	-	-
De 55 a 59 años	483	16	70	4	5	387	1	-
De 60 a 64 años	467	58	136	3	-	270	-	-
De 65 a 69 años	487	122	235	2	1	126	1	-
De 70 a 74 años	389	154	183	-	-	52	-	-
De 75 a 79 años	298	148	136	-	-	14	-	-
De 80 a 84 años	240	98	127	-	-	13	2	-
De 85 y más años	188	71	113	-	-	4	-	-



## G.7. POBLACION SEGÚN RELACIÓN CON LA ACTIVIDAD ECONÓMICA Y SEXO.

### HOMBRES

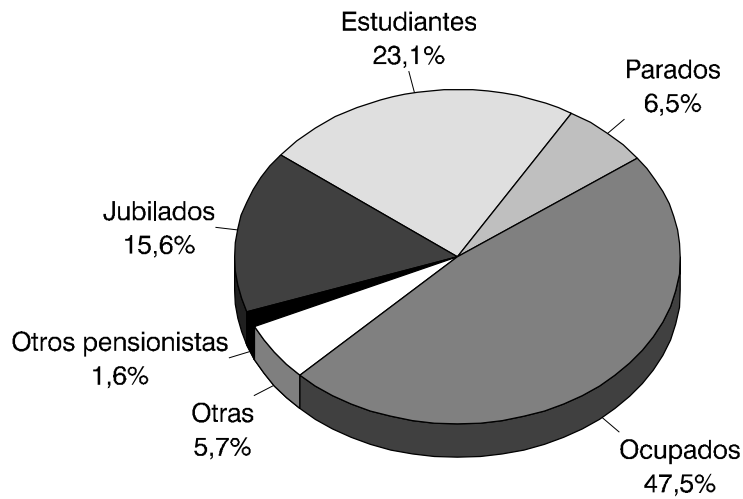

### MUJERES

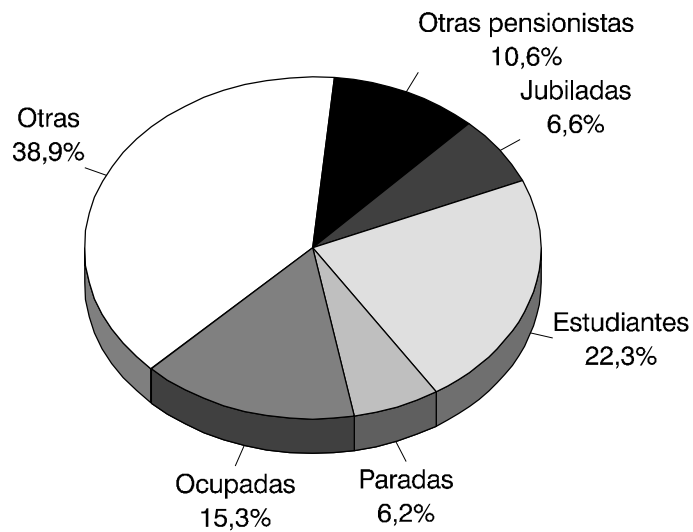

## 2. POBLACIÓN SEGÚN ESTADO CIVIL, SEXO Y RELACIÓN CON LA ACTIVIDAD ECONÓMICA. (Continúa)

ESTADO CIVIL	TOTAL	ECONÓMICAMENTE ACTIVA			
		Total	Ocupados	Parados	
				Buscando 1 <sup>er</sup> empleo	Trabajado antes
<b>TOTAL</b>	20.466	7.709	6.403	486	820
Solteros	9.287	3.000	2.199	457	344
Casados	9.881	4.554	4.078	24	452
Viudos	1.191	74	64	1	9
Separados	83	64	49	3	12
Divorciados	24	17	13	1	3
<b>HOMBRES</b>	10.160	5.489	4.825	259	405
Solteros	4.957	1.923	1.505	250	168
Casados	4.934	3.495	3.259	6	230
Viudos	222	34	31	-	3
Separados	35	27	22	2	3
Divorciados	12	10	8	1	1
<b>MUJERES</b>	10.306	2.220	1.578	227	415
Solteras	4.330	1.077	694	207	176
Casadas	4.947	1.059	819	18	222
Viudas	969	40	33	1	6
Separadas	48	37	27	1	9
Divorciadas	12	7	5	-	2

## 2. POBLACIÓN SEGÚN ESTADO CIVIL, SEXO Y RELACIÓN CON LA ACTIVIDAD ECONÓMICA. (Conclusión)

ESTADO CIVIL	ECONÓMICAMENTE INACTIVA							CONTADA APARTE
	Total	Jubilados	Otros pensionistas	Incapacitados	Estudiantes	Labores hogar	Otra situación	
<b>TOTAL</b>	12.652	2.264	1.247	81	4.652	3.607	801	105
Solteros	6.183	196	182	44	4.624	347	790	104
Casados	5.326	1.609	445	33	26	3.203	10	1
Viudos	1.117	447	620	4	1	44	1	-
Separados	19	9	-	-	1	9	-	-
Divorciados	7	3	-	-	-	4	-	-
<b>HOMBRES</b>	4.566	1.581	158	60	2.349	-	418	105
Solteros	2.930	82	58	34	2.345	-	411	104
Casados	1.438	1.312	92	24	3	-	7	1
Viudos	188	178	8	2	-	-	-	-
Separados	8	7	-	-	1	-	-	-
Divorciados	2	2	-	-	-	-	-	-
<b>MUJERES</b>	8.086	683	1.089	21	2.303	3.607	383	-
Solteras	3.253	114	124	10	2.279	347	379	-
Casadas	3.888	297	353	9	23	3.203	3	-
Viudas	929	269	612	2	1	44	1	-
Separadas	11	2	-	-	-	9	-	-
Divorciadas	5	1	-	-	-	4	-	-

### 3.1. POBLACIÓN SEGÚN EDAD Y RELACIÓN CON LA ACTIVIDAD ECONÓMICA, POR ESTADO CIVIL. AMBOS SEXOS. (Continúa)

EDAD	TOTAL	ECONÓMICAMENTE ACTIVA					
		Total	Solteros	Casados	Viudos	Separados	Divorciados
TOTAL	20.466	7.709	3.000	4.554	74	64	17
Menores de 16 años	4.759	120	120	-	-	-	-
De 16 años	397	161	161	-	-	-	-
De 17 años	394	190	188	2	-	-	-
De 18 años	389	212	205	7	-	-	-
De 19 años	347	175	170	5	-	-	-
De 20 años	372	232	219	12	-	1	-
De 21 años	329	226	200	24	-	2	-
De 22 años	343	267	241	26	-	-	-
De 23 años	340	258	198	57	-	3	-
De 24 años	355	283	210	72	-	1	-
De 25 a 29 años	1.597	1.195	588	591	1	12	3
De 30 a 34 años	1.385	928	192	716	4	12	4
De 35 a 39 años	1.156	723	77	624	8	11	3
De 40 a 44 años	1.202	733	62	656	5	6	4
De 45 a 49 años	1.047	591	56	515	14	5	1
De 50 a 54 años	1.078	577	44	515	12	6	-
De 55 años	194	102	5	93	4	-	-
De 56 años	242	109	11	94	3	-	1
De 57 años	251	118	6	110	2	-	-
De 58 años	238	109	7	100	2	-	-
De 59 años	242	102	12	86	2	2	-
De 60 años	223	81	11	65	4	-	1
De 61 años	176	46	1	44	-	1	-
De 62 años	198	43	3	37	3	-	-
De 63 años	196	50	4	43	3	-	-
De 64 años	203	49	3	45	1	-	-
De 65 y más años	2.813	29	6	15	6	2	-

### 3.1. POBLACIÓN SEGÚN EDAD Y RELACIÓN CON LA ACTIVIDAD ECONÓMICA, POR ESTADO CIVIL. AMBOS SEXOS. (Conclusión)

EDAD	ECONÓMICAMENTE INACTIVA						CONTADA APARTE
	Total	Solteros	Casados	Viudos	Separados	Divorciados	
TOTAL	12.652	6.183	5.326	1.117	19	7	105
Menores de 16 años	4.639	4.639	-	-	-	-	-
De 16 años	236	231	5	-	-	-	-
De 17 años	202	197	5	-	-	-	2
De 18 años	147	140	6	1	-	-	30
De 19 años	129	117	12	-	-	-	43
De 20 años	116	95	21	-	-	-	24
De 21 años	100	79	21	-	-	-	3
De 22 años	73	45	27	1	-	-	3
De 23 años	82	49	33	-	-	-	-
De 24 años	72	31	41	-	-	-	-
De 25 a 29 años	402	81	318	1	1	1	-
De 30 a 34 años	457	37	412	4	2	2	-
De 35 a 39 años	433	30	394	6	2	1	-
De 40 a 44 años	469	31	423	11	4	-	-
De 45 a 49 años	456	34	404	16	2	-	-
De 50 a 54 años	501	23	447	29	1	1	-
De 55 años	92	4	82	6	-	-	-
De 56 años	133	8	112	12	1	-	-
De 57 años	133	10	104	18	-	1	-
De 58 años	129	10	106	12	-	1	-
De 59 años	140	10	110	19	1	-	-
De 60 años	142	7	118	17	-	-	-
De 61 años	130	15	102	13	-	-	-
De 62 años	155	7	129	19	-	-	-
De 63 años	146	7	113	26	-	-	-
De 64 años	154	11	122	21	-	-	-
De 65 y más años	2.784	235	1.659	885	5	-	-

### 3.2. POBLACIÓN SEGÚN EDAD Y RELACIÓN CON LA ACTIVIDAD ECONÓMICA, POR ESTADO CIVIL. HOMBRES. (Continúa)

EDAD	TOTAL	ECONÓMICAMENTE ACTIVA					
		Total	Solteros	Casados	Viudos	Separados	Divorciados
TOTAL	10.160	5.489	1.923	3.495	34	27	10
Menores de 16 años	2.455	76	76	-	-	-	-
De 16 años	201	106	106	-	-	-	-
De 17 años	206	123	121	2	-	-	-
De 18 años	194	112	108	4	-	-	-
De 19 años	183	96	93	3	-	-	-
De 20 años	191	133	129	4	-	-	-
De 21 años	173	135	120	15	-	-	-
De 22 años	179	166	157	9	-	-	-
De 23 años	164	150	124	25	-	1	-
De 24 años	172	162	131	31	-	-	-
De 25 a 29 años	853	824	422	395	-	5	2
De 30 a 34 años	682	667	127	534	-	4	2
De 35 a 39 años	598	568	51	508	3	5	1
De 40 a 44 años	623	592	45	537	3	4	3
De 45 a 49 años	520	471	39	424	5	2	1
De 50 a 54 años	527	455	31	415	5	4	-
De 55 años	95	79	2	74	3	-	-
De 56 años	107	82	7	73	1	-	1
De 57 años	131	101	4	96	1	-	-
De 58 años	125	88	4	82	2	-	-
De 59 años	120	84	8	75	1	-	-
De 60 años	111	61	7	51	3	-	-
De 61 años	79	40	1	38	-	1	-
De 62 años	95	33	3	28	2	-	-
De 63 años	88	38	3	33	2	-	-
De 64 años	94	35	1	33	1	-	-
De 65 y más años	1.194	12	3	6	2	1	-

### 3.2. POBLACIÓN SEGÚN EDAD Y RELACIÓN CON LA ACTIVIDAD ECONÓMICA, POR ESTADO CIVIL. HOMBRES. (Conclusión)

EDAD	ECONÓMICAMENTE INACTIVA						CONTADA APARTE
	Total	Solteros	Casados	Viudos	Separados	Divorciados	
TOTAL	4.566	2.930	1.438	188	8	2	105
Menores de 16 años	2.379	2.379	-	-	-	-	-
De 16 años	95	93	2	-	-	-	-
De 17 años	81	81	-	-	-	-	2
De 18 años	52	52	-	-	-	-	30
De 19 años	44	44	-	-	-	-	43
De 20 años	34	34	-	-	-	-	24
De 21 años	35	35	-	-	-	-	3
De 22 años	10	10	-	-	-	-	3
De 23 años	14	14	-	-	-	-	-
De 24 años	10	7	3	-	-	-	-
De 25 a 29 años	29	26	2	-	1	-	-
De 30 a 34 años	15	12	3	-	-	-	-
De 35 a 39 años	30	14	15	-	1	-	-
De 40 a 44 años	31	10	20	-	1	-	-
De 45 a 49 años	49	17	29	2	1	-	-
De 50 a 54 años	72	6	65	-	1	-	-
De 55 años	16	-	16	-	-	-	-
De 56 años	25	3	22	-	-	-	-
De 57 años	30	6	21	2	-	1	-
De 58 años	37	4	29	3	-	1	-
De 59 años	36	3	32	1	-	-	-
De 60 años	50	4	46	-	-	-	-
De 61 años	39	4	35	-	-	-	-
De 62 años	62	4	56	2	-	-	-
De 63 años	50	2	45	3	-	-	-
De 64 años	59	5	50	4	-	-	-
De 65 y más años	1.182	61	947	171	3	-	-

### 3.3. POBLACIÓN SEGÚN EDAD Y RELACIÓN CON LA ACTIVIDAD ECONÓMICA, POR ESTADO CIVIL. MUJERES. (Continúa)

EDAD	TOTAL	ECONÓMICAMENTE ACTIVA					
		Total	Solteros	Casados	Viudos	Separados	Divorciados
TOTAL	10.306	2.220	1.077	1.059	40	37	7
Menores de 16 años	2.304	44	44	-	-	-	-
De 16 años	196	55	55	-	-	-	-
De 17 años	188	67	67	-	-	-	-
De 18 años	195	100	97	3	-	-	-
De 19 años	164	79	77	2	-	-	-
De 20 años	181	99	90	8	-	1	-
De 21 años	156	91	80	9	-	2	-
De 22 años	164	101	84	17	-	-	-
De 23 años	176	108	74	32	-	2	-
De 24 años	183	121	79	41	-	1	-
De 25 a 29 años	744	371	166	196	1	7	1
De 30 a 34 años	703	261	65	182	4	8	2
De 35 a 39 años	558	155	26	116	5	6	2
De 40 a 44 años	579	141	17	119	2	2	1
De 45 a 49 años	527	120	17	91	9	3	-
De 50 a 54 años	551	122	13	100	7	2	-
De 55 años	99	23	3	19	1	-	-
De 56 años	135	27	4	21	2	-	-
De 57 años	120	17	2	14	1	-	-
De 58 años	113	21	3	18	-	-	-
De 59 años	122	18	4	11	1	2	-
De 60 años	112	20	4	14	1	-	1
De 61 años	97	6	-	6	-	-	-
De 62 años	103	10	-	9	1	-	-
De 63 años	108	12	1	10	1	-	-
De 64 años	109	14	2	12	-	-	-
De 65 y más años	1.619	17	3	9	4	1	-



### 3.3. POBLACIÓN SEGÚN EDAD Y RELACIÓN CON LA ACTIVIDAD ECONÓMICA, POR ESTADO CIVIL. MUJERES. (Conclusión)

EDAD	ECONÓMICAMENTE INACTIVA						CONTADA APARTE
	Total	Solteros	Casados	Viudos	Separados	Divorciados	
TOTAL	8.086	3.253	3.888	929	11	5	-
Menores de 16 años	2.260	2.260	-	-	-	-	-
De 16 años	141	138	3	-	-	-	-
De 17 años	121	116	5	-	-	-	-
De 18 años	95	88	6	1	-	-	-
De 19 años	85	73	12	-	-	-	-
De 20 años	82	61	21	-	-	-	-
De 21 años	65	44	21	-	-	-	-
De 22 años	63	35	27	1	-	-	-
De 23 años	68	35	33	-	-	-	-
De 24 años	62	24	38	-	-	-	-
De 25 a 29 años	373	55	316	1	-	1	-
De 30 a 34 años	442	25	409	4	2	2	-
De 35 a 39 años	403	16	379	6	1	1	-
De 40 a 44 años	438	21	403	11	3	-	-
De 45 a 49 años	407	17	375	14	1	-	-
De 50 a 54 años	429	17	382	29	-	1	-
De 55 años	76	4	66	6	-	-	-
De 56 años	108	5	90	12	1	-	-
De 57 años	103	4	83	16	-	-	-
De 58 años	92	6	77	9	-	-	-
De 59 años	104	7	78	18	1	-	-
De 60 años	92	3	72	17	-	-	-
De 61 años	91	11	67	13	-	-	-
De 62 años	93	3	73	17	-	-	-
De 63 años	96	5	68	23	-	-	-
De 64 años	95	6	72	17	-	-	-
De 65 y más años	1.602	174	712	714	2	-	-

#### 4.1. POBLACIÓN ECONÓMICAMENTE ACTIVA SEGÚN EDAD Y SEXO Y TASAS DE ACTIVIDAD, OCUPACIÓN Y PARO, POR ESTADO CIVIL. TOTAL.

EDAD	ACTIVOS		OCUPADOS		PARADOS	
	Total	Tasa	Total	Tasa	Total	Tasa
<b>TOTAL</b>	7.589	48,32	6.373	83,98	1.216	16,02
De 16 a 19 años	738	48,33	474	64,23	264	35,77
De 20 a 24 años	1.266	72,80	971	76,70	295	23,30
De 25 a 29 años	1.195	74,83	993	83,10	202	16,90
De 30 a 34 años	928	67,00	812	87,50	116	12,50
De 35 a 39 años	723	62,54	667	92,25	56	7,75
De 40 a 44 años	733	60,98	672	91,68	61	8,32
De 45 a 49 años	591	56,45	535	90,52	56	9,48
De 50 a 54 años	577	53,53	514	89,08	63	10,92
De 55 a 59 años	540	46,27	475	87,96	65	12,04
De 60 a 64 años	269	27,01	237	88,10	32	11,90
De 65 y más años	29	1,03	23	79,31	6	20,69
<b>HOMBRES</b>	5.413	70,25	4.802	88,71	611	11,29
De 16 a 19 años	437	55,74	305	69,79	132	30,21
De 20 a 24 años	746	84,87	610	81,77	136	18,23
De 25 a 29 años	824	96,60	736	89,32	88	10,68
De 30 a 34 años	667	97,80	617	92,50	50	7,50
De 35 a 39 años	568	94,98	538	94,72	30	5,28
De 40 a 44 años	592	95,02	561	94,76	31	5,24
De 45 a 49 años	471	90,58	435	92,36	36	7,64
De 50 a 54 años	455	86,34	413	90,77	42	9,23
De 55 a 59 años	434	75,09	391	90,09	43	9,91
De 60 a 64 años	207	44,33	187	90,34	20	9,66
De 65 y más años	12	1,01	9	75,00	3	25,00
<b>MUJERES</b>	2.176	27,19	1.571	72,20	605	27,80
De 16 a 19 años	301	40,51	169	56,15	132	43,85
De 20 a 24 años	520	60,47	361	69,42	159	30,58
De 25 a 29 años	371	49,87	257	69,27	114	30,73
De 30 a 34 años	261	37,13	195	74,71	66	25,29
De 35 a 39 años	155	27,78	129	83,23	26	16,77
De 40 a 44 años	141	24,35	111	78,72	30	21,28
De 45 a 49 años	120	22,77	100	83,33	20	16,67
De 50 a 54 años	122	22,14	101	82,79	21	17,21
De 55 a 59 años	106	18,00	84	79,25	22	20,75
De 60 a 64 años	62	11,72	50	80,65	12	19,35
De 65 y más años	17	1,05	14	82,35	3	17,65

#### 4.2. POBLACIÓN ECONÓMICAMENTE ACTIVA SEGÚN EDAD Y SEXO Y TASAS DE ACTIVIDAD, OCUPACIÓN Y PARO, POR ESTADO CIVIL. SOLTEROS.

EDAD	ACTIVOS		OCUPADOS		PARADOS	
	Total	Tasa	Total	Tasa	Total	Tasa
<b>TOTAL</b>	2.880	63,60	2.169	75,31	711	24,69
De 16 a 19 años	724	48,82	463	63,95	261	36,05
De 20 a 24 años	1.068	76,45	802	75,09	266	24,91
De 25 a 29 años	588	87,89	487	82,82	101	17,18
De 30 a 34 años	192	83,84	157	81,77	35	18,23
De 35 a 39 años	77	71,96	68	88,31	9	11,69
De 40 a 44 años	62	66,67	51	82,26	11	17,74
De 45 a 49 años	56	62,22	48	85,71	8	14,29
De 50 a 54 años	44	65,67	36	81,82	8	18,18
De 55 a 59 años	41	49,40	33	80,49	8	19,51
De 60 a 64 años	22	31,88	19	86,36	3	13,64
De 65 y más años	6	2,49	5	83,33	1	16,67
<b>HOMBRES</b>	1.847	73,82	1.482	80,24	365	19,76
De 16 a 19 años	428	55,44	297	69,39	131	30,61
De 20 a 24 años	661	83,57	527	79,73	134	20,27
De 25 a 29 años	422	94,20	372	88,15	50	11,85
De 30 a 34 años	127	91,37	108	85,04	19	14,96
De 35 a 39 años	51	78,46	47	92,16	4	7,84
De 40 a 44 años	45	81,82	39	86,67	6	13,33
De 45 a 49 años	39	69,64	33	84,62	6	15,38
De 50 a 54 años	31	83,78	26	83,87	5	16,13
De 55 a 59 años	25	60,98	18	72,00	7	28,00
De 60 a 64 años	15	44,12	13	86,67	2	13,33
De 65 y más años	3	4,69	2	66,67	1	33,33
<b>MUJERES</b>	1.033	50,99	687	66,51	346	33,49
De 16 a 19 años	296	41,63	166	56,08	130	43,92
De 20 a 24 años	407	67,16	275	67,57	132	32,43
De 25 a 29 años	166	75,11	115	69,28	51	30,72
De 30 a 34 años	65	72,22	49	75,38	16	24,62
De 35 a 39 años	26	61,90	21	80,77	5	19,23
De 40 a 44 años	17	44,74	12	70,59	5	29,41
De 45 a 49 años	17	50,00	15	88,24	2	11,76
De 50 a 54 años	13	43,33	10	76,92	3	23,08
De 55 a 59 años	16	38,10	15	93,75	1	6,25
De 60 a 64 años	7	20,00	6	85,71	1	14,29
De 65 y más años	3	1,69	3	100,00	-	-

### 4.3. POBLACIÓN ECONÓMICAMENTE ACTIVA SEGÚN EDAD Y SEXO Y TASAS DE ACTIVIDAD, OCUPACIÓN Y PARO, POR ESTADO CIVIL. CASADOS.

EDAD	ACTIVOS		OCUPADOS		PARADOS	
	Total	Tasa	Total	Tasa	Total	Tasa
<b>TOTAL</b>	4.554	46,09	4.078	89,55	476	10,45
De 16 a 19 años	14	32,56	11	78,57	3	21,43
De 20 a 24 años	191	57,19	165	86,39	26	13,61
De 25 a 29 años	591	65,02	496	83,93	95	16,07
De 30 a 34 años	716	63,48	639	89,25	77	10,75
De 35 a 39 años	624	61,30	580	92,95	44	7,05
De 40 a 44 años	656	60,80	608	92,68	48	7,32
De 45 a 49 años	515	56,04	469	91,07	46	8,93
De 50 a 54 años	515	53,53	462	89,71	53	10,29
De 55 a 59 años	483	48,45	430	89,03	53	10,97
De 60 a 64 años	234	28,61	205	87,61	29	12,39
De 65 y más años	15	0,90	13	86,67	2	13,33
<b>HOMBRES</b>	3.495	70,84	3.259	93,25	236	6,75
De 16 a 19 años	9	75,00	8	88,89	1	11,11
De 20 a 24 años	84	96,55	82	97,62	2	2,38
De 25 a 29 años	395	99,50	359	90,89	36	9,11
De 30 a 34 años	534	99,44	505	94,57	29	5,43
De 35 a 39 años	508	97,13	483	95,08	25	4,92
De 40 a 44 años	537	96,41	513	95,53	24	4,47
De 45 a 49 años	424	93,60	395	93,16	29	6,84
De 50 a 54 años	415	86,46	379	91,33	36	8,67
De 55 a 59 años	400	76,92	365	91,25	35	8,75
De 60 a 64 años	183	44,10	165	90,16	18	9,84
De 65 y más años	6	0,63	5	83,33	1	16,67
<b>MUJERES</b>	1.059	21,41	819	77,34	240	22,66
De 16 a 19 años	5	16,13	3	60,00	2	40,00
De 20 a 24 años	107	43,32	83	77,57	24	22,43
De 25 a 29 años	196	38,28	137	69,90	59	30,10
De 30 a 34 años	182	30,80	134	73,63	48	26,37
De 35 a 39 años	116	23,43	97	83,62	19	16,38
De 40 a 44 años	119	22,80	95	79,83	24	20,17
De 45 a 49 años	91	19,53	74	81,32	17	18,68
De 50 a 54 años	100	20,75	83	83,00	17	17,00
De 55 a 59 años	83	17,40	65	78,31	18	21,69
De 60 a 64 años	51	12,66	40	78,43	11	21,57
De 65 y más años	9	1,25	8	88,89	1	11,11

#### 4.4. POBLACIÓN ECONÓMICAMENTE ACTIVA SEGÚN EDAD Y SEXO Y TASAS DE ACTIVIDAD, OCUPACIÓN Y PARO, POR ESTADO CIVIL. VIUDOS.

EDAD	ACTIVOS		OCUPADOS		PARADOS	
	Total	Tasa	Total	Tasa	Total	Tasa
<b>TOTAL</b>	74	6,21	64	86,49	10	13,51
De 16 a 19 años	-	-	-	-	-	-
De 20 a 24 años	-	-	-	-	-	-
De 25 a 29 años	1	50,00	1	100,00	-	-
De 30 a 34 años	4	50,00	4	100,00	-	-
De 35 a 39 años	8	57,14	7	87,50	1	12,50
De 40 a 44 años	5	31,25	4	80,00	1	20,00
De 45 a 49 años	14	46,67	12	85,71	2	14,29
De 50 a 54 años	12	29,27	11	91,67	1	8,33
De 55 a 59 años	13	16,25	10	76,92	3	23,08
De 60 a 64 años	11	10,28	11	100,00	-	-
De 65 y más años	6	0,67	4	66,67	2	33,33
<b>HOMBRES</b>	34	15,32	31	91,18	3	8,82
De 16 a 19 años	-	-	-	-	-	-
De 20 a 24 años	-	-	-	-	-	-
De 25 a 29 años	-	-	-	-	-	-
De 30 a 34 años	-	-	-	-	-	-
De 35 a 39 años	3	100,00	3	100,00	-	-
De 40 a 44 años	3	100,00	3	100,00	-	-
De 45 a 49 años	5	71,43	4	80,00	1	20,00
De 50 a 54 años	5	100,00	5	100,00	-	-
De 55 a 59 años	8	57,14	7	87,50	1	12,50
De 60 a 64 años	8	47,06	8	100,00	-	-
De 65 y más años	2	1,16	1	50,00	1	50,00
<b>MUJERES</b>	40	4,13	33	82,50	7	17,50
De 16 a 19 años	-	-	-	-	-	-
De 20 a 24 años	-	-	-	-	-	-
De 25 a 29 años	1	50,00	1	100,00	-	-
De 30 a 34 años	4	50,00	4	100,00	-	-
De 35 a 39 años	5	45,45	4	80,00	1	20,00
De 40 a 44 años	2	15,38	1	50,00	1	50,00
De 45 a 49 años	9	39,13	8	88,89	1	11,11
De 50 a 54 años	7	19,44	6	85,71	1	14,29
De 55 a 59 años	5	7,58	3	60,00	2	40,00
De 60 a 64 años	3	3,33	3	100,00	-	-
De 65 y más años	4	0,56	3	75,00	1	25,00

#### 4.5. POBLACIÓN ECONÓMICAMENTE ACTIVA SEGÚN EDAD Y SEXO Y TASAS DE ACTIVIDAD, OCUPACIÓN Y PARO, POR ESTADO CIVIL. SEPARADOS Y DIVORCIADOS.

EDAD	ACTIVOS		OCUPADOS		PARADOS	
	Total	Tasa	Total	Tasa	Total	Tasa
<b>TOTAL</b>	81	75,70	62	76,54	19	23,46
De 16 a 19 años	-		-		-	
De 20 a 24 años	7	100,00	4	57,14	3	42,86
De 25 a 29 años	15	88,24	9	60,00	6	40,00
De 30 a 34 años	16	80,00	12	75,00	4	25,00
De 35 a 39 años	14	82,35	12	85,71	2	14,29
De 40 a 44 años	10	71,43	9	90,00	1	10,00
De 45 a 49 años	6	75,00	6	100,00	-	-
De 50 a 54 años	6	75,00	5	83,33	1	16,67
De 55 a 59 años	3	42,86	2	66,67	1	33,33
De 60 a 64 años	2	100,00	2	100,00	-	-
De 65 y más años	2	28,57	1	50,00	1	50,00
<b>HOMBRES</b>	37	78,72	30	81,08	7	18,92
De 16 a 19 años	-		-		-	
De 20 a 24 años	1	100,00	1	100,00	-	-
De 25 a 29 años	7	87,50	5	71,43	2	28,57
De 30 a 34 años	6	100,00	4	66,67	2	33,33
De 35 a 39 años	6	85,71	5	83,33	1	16,67
De 40 a 44 años	7	87,50	6	85,71	1	14,29
De 45 a 49 años	3	75,00	3	100,00	-	-
De 50 a 54 años	4	80,00	3	75,00	1	25,00
De 55 a 59 años	1	33,33	1	100,00	-	-
De 60 a 64 años	1	100,00	1	100,00	-	-
De 65 y más años	1	25,00	1	100,00	-	-
<b>MUJERES</b>	44	73,33	32	72,73	12	27,27
De 16 a 19 años	-		-		-	
De 20 a 24 años	6	100,00	3	50,00	3	50,00
De 25 a 29 años	8	88,89	4	50,00	4	50,00
De 30 a 34 años	10	71,43	8	80,00	2	20,00
De 35 a 39 años	8	80,00	7	87,50	1	12,50
De 40 a 44 años	3	50,00	3	100,00	-	-
De 45 a 49 años	3	75,00	3	100,00	-	-
De 50 a 54 años	2	66,67	2	100,00	-	-
De 55 a 59 años	2	50,00	1	50,00	1	50,00
De 60 a 64 años	1	100,00	1	100,00	-	-
De 65 y más años	1	33,33	-	-	1	100,00

## 5. POBLACIÓN OCUPADA SEGÚN EDAD, SEXO Y ESTADO CIVIL.

EDAD	TOTAL	Solteros	Casados	Viudos	Separados	Divorciados
<b>TOTAL</b>	6.373	2.169	4.078	64	49	13
De 16 a 19 años	474	463	11	-	-	-
De 20 a 24 años	971	802	165	-	4	-
De 25 a 29 años	993	487	496	1	7	2
De 30 a 34 años	812	157	639	4	10	2
De 35 a 39 años	667	68	580	7	9	3
De 40 a 44 años	672	51	608	4	6	3
De 45 a 49 años	535	48	469	12	5	1
De 50 a 54 años	514	36	462	11	5	-
De 55 a 59 años	475	33	430	10	1	1
De 60 a 64 años	237	19	205	11	1	1
De 65 y más años	23	5	13	4	1	-
<b>HOMBRES</b>	4.802	1.482	3.259	31	22	8
De 16 a 19 años	305	297	8	-	-	-
De 20 a 24 años	610	527	82	-	1	-
De 25 a 29 años	736	372	359	-	3	2
De 30 a 34 años	617	108	505	-	3	1
De 35 a 39 años	538	47	483	3	4	1
De 40 a 44 años	561	39	513	3	4	2
De 45 a 49 años	435	33	395	4	2	1
De 50 a 54 años	413	26	379	5	3	-
De 55 a 59 años	391	18	365	7	-	1
De 60 a 64 años	187	13	165	8	1	-
De 65 y más años	9	2	5	1	1	-
<b>MUJERES</b>	1.571	687	819	33	27	5
De 16 a 19 años	169	166	3	-	-	-
De 20 a 24 años	361	275	83	-	3	-
De 25 a 29 años	257	115	137	1	4	-
De 30 a 34 años	195	49	134	4	7	1
De 35 a 39 años	129	21	97	4	5	2
De 40 a 44 años	111	12	95	1	2	1
De 45 a 49 años	100	15	74	8	3	-
De 50 a 54 años	101	10	83	6	2	-
De 55 a 59 años	84	15	65	3	1	-
De 60 a 64 años	50	6	40	3	-	1
De 65 y más años	14	3	8	3	-	-

**6.1 POBLACIÓN OCUPADA SEGÚN PROFESIÓN Y EDAD. AMBOS SEXOS.** (Continúa)

PROFESIÓN	TOTAL	De 16 a 19 años	De 20 a 24 años	De 25 a 29 años	De 30 a 34 años	De 35 a 39 años
TOTAL	6.373	474	971	993	812	667
Profesionales, técnicos y similares	373	3	33	67	68	69
01	69	-	4	17	15	14
02	68	2	10	22	13	9
03	23	1	6	4	3	1
04	213	-	13	24	37	45
Directivos y gerentes de la Administración Pública y las empresas	39	1	-	8	8	9
05	39	1	-	8	8	9
Servicios administrativos en las empresas y en la Administración Pública	396	10	91	85	68	42
06	34	-	1	2	5	9
07	362	10	90	83	63	33
Comercio	633	30	95	113	90	53
08	101	2	11	32	19	11
09	532	28	84	81	71	42
Hostelería, servicios personales, de protección y seguridad, domésticos y similares	419	18	51	70	52	44
10	240	18	34	42	33	26
11	51	-	6	12	9	5
12	128	-	11	16	10	13
Agricultura, ganadería silvicultura, pesca y caza	516	5	20	39	39	57
13	516	5	20	39	39	57
Construcción, industria, minería y transportes	1.403	49	147	229	240	217
14	36	-	1	5	5	6
15	456	13	45	71	89	58
16	264	10	33	37	50	40
17	259	24	41	45	33	36
18	388	2	27	71	63	77
Peones y trabajadores no especializados	2.578	358	528	380	246	173
19	2.578	358	528	380	246	173
Profesionales de las Fuerzas Armadas	16	-	6	2	1	3
20	16	-	6	2	1	3



## 6.1 POBLACIÓN OCUPADA SEGÚN PROFESIÓN Y EDAD. AMBOS SEXOS. (Conclusión)

PROFESIÓN	De 40 a 44 años	De 45 a 49 años	De 50 a 54 años	De 55 a 59 años	De 60 a 64 años	De 65 y más años
TOTAL	672	535	514	475	237	23
Profesionales, técnicos y similares	35	33	26	22	12	5
01	6	3	2	4	4	-
02	2	1	3	6	-	-
03	-	1	4	-	1	2
04	27	28	17	12	7	3
Directivos y gerentes de la Administración Pública y las empresas	5	5	1	-	1	1
05	5	5	1	-	1	1
Servicios administrativos en las empresas y en la Administración Pública	24	27	22	14	13	-
06	5	4	6	2	-	-
07	19	23	16	12	13	-
Comercio	83	55	50	36	21	7
08	15	6	2	1	2	-
09	68	49	48	35	19	7
Hostelería, servicios personales, de protección y seguridad, domésticos y similares	48	37	36	38	23	2
10	27	17	14	17	11	1
11	4	3	4	4	4	-
12	17	17	18	17	8	1
Agricultura, ganadería silvicultura, pesca y caza	60	58	88	93	53	4
13	60	58	88	93	53	4
Construcción, industria, minería y transportes	199	129	89	81	23	-
14	9	4	4	2	-	-
15	68	47	37	23	5	-
16	44	25	7	17	1	-
17	25	15	10	21	9	-
18	53	38	31	18	8	-
Peones y trabajadores no especializados	218	187	202	191	91	4
19	218	187	202	191	91	4
Profesionales de las Fuerzas Armadas	-	4	-	-	-	-
20	-	4	-	-	-	-

**6.2 POBLACIÓN OCUPADA SEGÚN PROFESIÓN Y EDAD. HOMBRES.** (Continúa)

PROFESIÓN	TOTAL	De 16 a 19 años	De 20 a 24 años	De 25 a 29 años	De 30 a 34 años	De 35 a 39 años
TOTAL	4.802	305	610	736	617	538
Profesionales, técnicos y similares	179	3	11	29	35	36
01	53	-	1	13	11	12
02	32	2	5	8	6	3
03	20	1	4	3	3	1
04	74	-	1	5	15	20
Directivos y gerentes de la Administración Pública y las empresas	31	-	-	7	7	8
05	31	-	-	7	7	8
Servicios administrativos en las empresas y en la Administración Pública	261	2	42	48	45	34
06	31	-	-	2	4	8
07	230	2	42	46	41	26
Comercio	391	9	50	76	64	37
08	97	2	10	30	19	11
09	294	7	40	46	45	26
Hostelería, servicios personales, de protección y seguridad, domésticos y similares	220	15	25	41	33	22
10	152	15	18	27	22	18
11	50	-	6	12	9	4
12	18	-	1	2	2	-
Agricultura, ganadería silvicultura, pesca y caza	480	4	15	37	33	52
13	480	4	15	37	33	52
Construcción, industria, minería y transportes	1.343	40	133	220	231	211
14	36	-	1	5	5	6
15	454	13	45	70	89	57
16	261	10	32	37	49	40
17	206	15	29	38	25	31
18	386	2	26	70	63	77
Peones y trabajadores no especializados	1.881	232	328	276	168	135
19	1.881	232	328	276	168	135
Profesionales de las Fuerzas Armadas	16	-	6	2	1	3
20	16	-	6	2	1	3

**6.2 POBLACIÓN OCUPADA SEGÚN PROFESIÓN Y EDAD. HOMBRES.** (Conclusión)

PROFESIÓN	De 40 a 44 años	De 45 a 49 años	De 50 a 54 años	De 55 a 59 años	De 60 a 64 años	De 65 y más años
TOTAL	561	435	413	391	187	9
Profesionales, técnicos y similares	18	13	15	12	5	2
01	6	2	1	4	3	-
02	2	1	1	4	-	-
03	-	1	4	-	1	2
04	10	9	9	4	1	-
Directivos y gerentes de la Administración Pública y las empresas	4	2	1	-	1	1
05	4	2	1	-	1	1
Servicios administrativos en las empresas y en la Administración Pública	19	27	20	12	12	-
06	5	4	6	2	-	-
07	14	23	14	10	12	-
Comercio	62	38	28	12	12	3
08	15	6	2	1	1	-
09	47	32	26	11	11	3
Hostelería, servicios personales, de protección y seguridad, domésticos y similares	22	20	12	20	10	-
10	17	16	4	10	5	-
11	4	3	4	4	4	-
12	1	1	4	6	1	-
Agricultura, ganadería silvicultura, pesca y caza	59	58	85	86	50	1
13	59	58	85	86	50	1
Construcción, industria, minería y transportes	195	126	87	79	21	-
14	9	4	4	2	-	-
15	68	47	37	23	5	-
16	44	24	7	17	1	-
17	21	13	8	19	7	-
18	53	38	31	18	8	-
Peones y trabajadores no especializados	182	147	165	170	76	2
19	182	147	165	170	76	2
Profesionales de las Fuerzas Armadas	-	4	-	-	-	-
20	-	4	-	-	-	-

**6.3 POBLACIÓN OCUPADA SEGÚN PROFESIÓN Y EDAD. MUJERES.** (Continúa)

PROFESIÓN	TOTAL	De 16 a 19 años	De 20 a 24 años	De 25 a 29 años	De 30 a 34 años	De 35 a 39 años
TOTAL	1.571	169	361	257	195	129
Profesionales, técnicos y similares	194	-	22	38	33	33
01	16	-	3	4	4	2
02	36	-	5	14	7	6
03	3	-	2	1	-	-
04	139	-	12	19	22	25
Directivos y gerentes de la Administración Pública y las empresas	8	1	-	1	1	1
05	8	1	-	1	1	1
Servicios administrativos en las empresas y en la Administración Pública	135	8	49	37	23	8
06	3	-	1	-	1	1
07	132	8	48	37	22	7
Comercio	242	21	45	37	26	16
08	4	-	1	2	-	-
09	238	21	44	35	26	16
Hostelería, servicios personales, de protección y seguridad, domésticos y similares	199	3	26	29	19	22
10	88	3	16	15	11	8
11	1	-	-	-	-	1
12	110	-	10	14	8	13
Agricultura, ganadería silvicultura, pesca y caza	36	1	5	2	6	5
13	36	1	5	2	6	5
Construcción, industria, minería y transportes	60	9	14	9	9	6
14	-	-	-	-	-	-
15	2	-	-	1	-	1
16	3	-	1	-	1	-
17	53	9	12	7	8	5
18	2	-	1	1	-	-
Peones y trabajadores no especializados	697	126	200	104	78	38
19	697	126	200	104	78	38
Profesionales de las Fuerzas Armadas	-	-	-	-	-	-
20	-	-	-	-	-	-

**6.3 POBLACIÓN OCUPADA SEGÚN PROFESIÓN Y EDAD. MUJERES.** (Conclusión)

PROFESIÓN	De 40 a 44 años	De 45 a 49 años	De 50 a 54 años	De 55 a 59 años	De 60 a 64 años	De 65 y más años
TOTAL	111	100	101	84	50	14
Profesionales, técnicos y similares	17	20	11	10	7	3
01	-	1	1	-	1	-
02	-	-	2	2	-	-
03	-	-	-	-	-	-
04	17	19	8	8	6	3
Directivos y gerentes de la Administración Pública y las empresas	1	3	-	-	-	-
05	1	3	-	-	-	-
Servicios administrativos en las empresas y en la Administración Pública	5	-	2	2	1	-
06	-	-	-	-	-	-
07	5	-	2	2	1	-
Comercio	21	17	22	24	9	4
08	-	-	-	-	1	-
09	21	17	22	24	8	4
Hostelería, servicios personales, de protección y seguridad, domésticos y similares	26	17	24	18	13	2
10	10	1	10	7	6	1
11	-	-	-	-	-	-
12	16	16	14	11	7	1
Agricultura, ganadería silvicultura, pesca y caza	1	-	3	7	3	3
13	1	-	3	7	3	3
Construcción, industria, minería y transportes	4	3	2	2	2	-
14	-	-	-	-	-	-
15	-	-	-	-	-	-
16	-	1	-	-	-	-
17	4	2	2	2	2	-
18	-	-	-	-	-	-
Peones y trabajadores no especializados	36	40	37	21	15	2
19	36	40	37	21	15	2
Profesionales de las Fuerzas Armadas	-	-	-	-	-	-
20	-	-	-	-	-	-

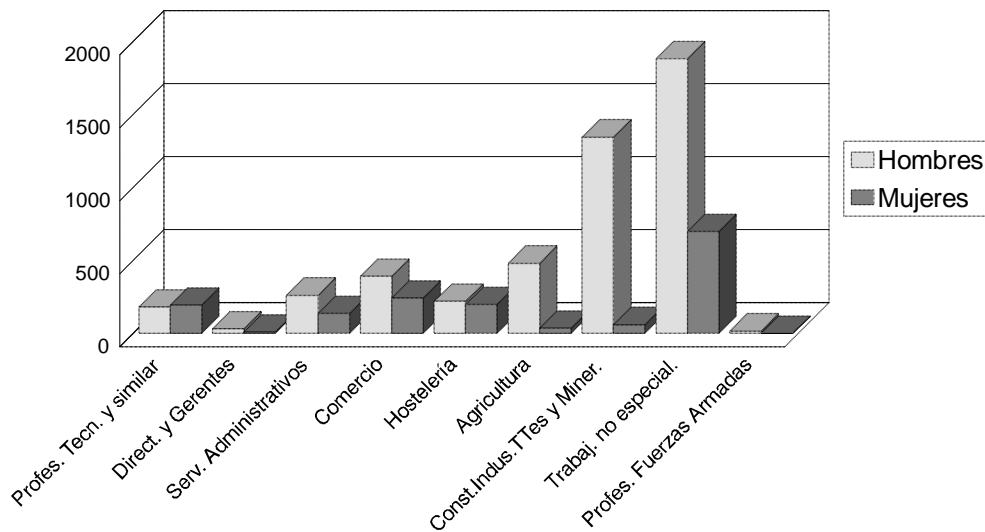
**G.8. POBLACIÓN OCUPADA SEGÚN PROFESIÓN Y SEXO.****7. POBLACIÓN OCUPADA SEGÚN SITUACIÓN PROFESIONAL, SEXO Y EDAD.**  
(Continúa)

SITUACIÓN PROFESIONAL	TOTAL	De 16 a 19 años	De 20 a 24 años	De 25 a 29 años	De 30 a 34 años	De 35 a 39 años
<b>TOTAL</b>	6.373	474	971	993	812	667
Emp. cuenta prop. emplea pers.	296	-	5	34	59	39
Emp. cuenta prop. no emplea pers.	1.201	5	73	149	142	154
Miembr. coop. trabaja en ella	74	-	5	12	18	8
Persona sin remuneración	149	41	43	22	14	9
Persona con carácter fijo	1.464	32	149	244	241	229
Persona con carácter eventual	3.180	395	695	531	335	227
Otra situación	9	1	1	1	3	1
<b>HOMBRES</b>	4.802	305	610	736	617	538
Emp. cuenta propia. emplea pers.	277	-	3	32	55	38
Emp. cuenta prop. no emplea pers.	998	4	53	118	121	136
Miemb. coop. trabaja en ella	68	-	4	10	17	7
Persona sin remuneración	86	32	32	15	2	1
Persona con carácter fijo	1.090	25	87	170	185	180
Persona con carácter eventual	2.277	243	430	391	235	175
Otra situación	6	1	1	-	2	1
<b>MUJERES</b>	1.571	169	361	257	195	129
Emp. cuenta prop. emplea pers.	19	-	2	2	4	1
Emp. cuenta prop. no emplea pers.	203	1	20	31	21	18
Miemb. coop. trabaja en ella	6	-	1	2	1	1
Persona sin remuneración	63	9	11	7	12	8
Persona con carácter fijo	374	7	62	74	56	49
Persona con carácter eventual	903	152	265	140	100	52
Otra situación	3	-	-	1	1	-

## 7. POBLACIÓN OCUPADA SEGÚN SITUACIÓN PROFESIONAL, SEXO Y EDAD. (Conclusión)

SITUACIÓN PROFESIONAL	De 40 a 44 años	De 45 a 49 años	De 50 a 54 años	De 55 a 59 años	De 60 a 64 años	De 65 y más años
<b>TOTAL</b>	672	535	514	475	237	23
Emp. cuenta prop. emplea pers.	53	26	29	34	13	4
Emp. cuenta prop. no emplea pers.	187	136	141	136	71	7
Miembr. coop. trabaja en ella	15	8	4	3	1	-
Persona sin remuneración	10	2	5	1	2	-
Persona con carácter fijo	157	142	113	92	57	8
Persona con carácter eventual	250	221	222	208	92	4
Otra situación	-	-	-	1	1	-
<b>HOMBRES</b>	561	435	413	391	187	9
Emp. cuenta propia. emplea pers.	48	26	29	31	12	3
Emp. cuenta prop. no emplea pers.	167	121	111	112	54	1
Miemb. coop. trabaja en ella	14	8	4	3	1	-
Persona sin remuneración	1	1	2	-	-	-
Persona con carácter fijo	129	107	90	72	42	3
Persona con carácter eventual	202	172	177	173	77	2
Otra situación	-	-	-	-	1	-
<b>MUJERES</b>	111	100	101	84	50	14
Emp. cuenta prop. emplea pers.	5	-	-	3	1	1
Emp. cuenta prop. no emplea pers.	20	15	30	24	17	6
Miemb. coop. trabaja en ella	1	-	-	-	-	-
Persona sin remuneración	9	1	3	1	2	-
Persona con carácter fijo	28	35	23	20	15	5
Persona con carácter eventual	48	49	45	35	15	2
Otra situación	-	-	-	1	-	-

## 8. POBLACIÓN OCUPADA SEGÚN SECTOR DE ACTIVIDAD ECONÓMICA (GRANDES GRUPOS), SEXO Y EDAD. (Continúa)

SECTOR DE ACTIVIDAD	TOTAL	De 16 a 19 años	De 20 a 24 años	De 25 a 29 años	De 30 a 34 años	De 35 a 39 años
<b>TOTAL</b>	6.373	474	971	993	812	667
Agricultura y Pesca	2.085	185	259	233	188	179
Industrias extractivas	19	-	2	3	3	4
Industrias manufactureras	968	129	203	163	140	90
Producción, transporte y distribución de energía eléctrica, gas y agua	49	1	4	6	5	6
Construcción	914	72	160	165	139	88
Comercio y Hostelería	1.170	73	209	207	161	128
Otros Servicios	1.168	14	134	216	176	172
<b>HOMBRES</b>	4.802	305	610	736	617	538
Agricultura y Pesca	1.595	104	124	174	131	145
Industrias extractivas	19	-	2	3	3	4
Industrias manufactureras	780	85	142	137	116	83
Producción, transporte y distribución de energía eléctrica, gas y agua	48	1	4	6	5	6
Construcción	896	71	155	162	135	87
Comercio y Hostelería	758	40	123	134	112	101
Otros Servicios	706	4	60	120	115	112
<b>MUJERES</b>	1.571	169	361	257	195	129
Agricultura y Pesca	490	81	135	59	57	34
Industrias extractivas	-	-	-	-	-	-
Industrias manufactureras	188	44	61	26	24	7
Producción, transporte y distribución de energía eléctrica, gas y agua	1	-	-	-	-	-
Construcción	18	1	5	3	4	1
Comercio y Hostelería	412	33	86	73	49	27
Otros Servicios	462	10	74	96	61	60



## 8. POBLACIÓN OCUPADA SEGÚN SECTOR DE ACTIVIDAD ECONÓMICA (GRANDES GRUPOS), SEXO Y EDAD. (Conclusión)

SECTOR DE ACTIVIDAD	De 40 a 44 años	De 45 a 49 años	De 50 a 54 años	De 55 a 59 años	De 60 a 64 años	De 65 y más años
<b>TOTAL</b>	672	535	514	475	237	23
Agricultura y Pesca	204	197	252	248	132	8
Industrias extractivas	3	2	1	-	1	-
Industrias manufactureras	93	56	38	43	11	2
Producción, transporte y distribución de energía eléctrica, gas y agua	5	3	11	6	2	-
Construcción	121	81	52	32	4	-
Comercio y Hostelería	131	85	69	63	39	5
Otros Servicios	115	111	91	83	48	8
<b>HOMBRES</b>	561	435	413	391	187	9
Agricultura y Pesca	182	167	222	227	116	3
Industrias extractivas	3	2	1	-	1	-
Industrias manufactureras	87	47	34	38	10	1
Producción, transporte y distribución de energía eléctrica, gas y agua	5	3	11	6	1	-
Construcción	118	81	51	32	4	-
Comercio y Hostelería	92	62	34	33	25	2
Otros Servicios	74	73	60	55	30	3
<b>MUJERES</b>	111	100	101	84	50	14
Agricultura y Pesca	22	30	30	21	16	5
Industrias extractivas	-	-	-	-	-	-
Industrias manufactureras	6	9	4	5	1	1
Producción, transporte y distribución de energía eléctrica, gas y agua	-	-	-	-	1	-
Construcción	3	-	1	-	-	-
Comercio y Hostelería	39	23	35	30	14	3
Otros Servicios	41	38	31	28	18	5

## G.9. POBLACION OCUPADA SEGÚN SECTOR DE ACTIVIDAD Y SEXO.

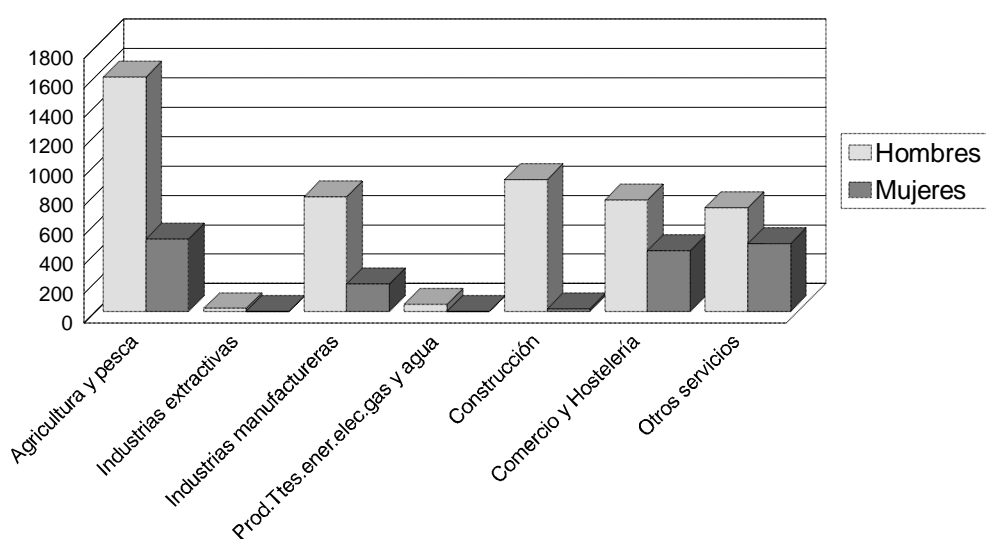

## 9.1 POBLACIÓN OCUPADA SEGÚN SECTOR DE ACTIVIDAD ECONÓMICA Y EDAD. AMBOS SEXOS. (VIVIENDAS FAMILIARES). (Continúa)

SECTOR DE ACTIVIDAD	TOTAL	De 16 a 19 años	De 20 a 24 años	De 25 a 29 años	De 30 a 34 años	De 35 a 39 años
TOTAL	6.360	474	971	993	811	667
Agricultura y Pesca	2.085	185	259	233	188	179
01	2.080	185	259	232	186	178
02	5	-	-	1	2	1
Industrias extractivas	19	-	2	3	3	4
03	-	-	-	-	-	-
04	19	-	2	3	3	4
Industrias manufactureras	968	129	203	163	140	90
05	337	44	90	64	46	28
06	146	33	41	26	12	12
07	16	1	2	2	2	2
08	10	-	-	2	1	1
09	5	2	2	-	-	-
10	303	33	50	46	52	30
11	13	-	2	3	3	2
12	92	9	11	14	13	12
13	4	1	1	-	-	-
14	22	4	2	1	8	1
15	20	2	2	5	3	2
Producción, transporte y distribución de energía eléctrica, gas y agua	49	1	4	6	5	6
16	49	1	4	6	5	6
Construcción	914	72	160	165	139	88
17	914	72	160	165	139	88
Servicios	2.325	87	343	423	336	300
18	140	11	20	19	20	23
19	352	19	73	80	50	39
20	500	28	93	83	65	46
21	178	15	23	25	26	20
22	236	4	18	36	30	41
23	102	-	9	15	13	20
24	57	-	11	12	17	11
25	216	1	13	28	37	43
26	112	-	21	32	16	17
27	224	4	32	47	36	28
28	81	-	10	8	6	7
29	127	5	20	38	20	5

## 9.1 POBLACIÓN OCUPADA SEGÚN SECTOR DE ACTIVIDAD ECONÓMICA Y EDAD. AMBOS SEXOS. (VIVIENDAS FAMILIARES). (Conclusión)

SECTOR DE ACTIVIDAD	De 40 a 44 años	De 45 a 49 años	De 50 a 54 años	De 55 a 59 años	De 60 a 64 años	De 65 y más años
TOTAL	672	531	512	475	236	18
Agricultura y Pesca	204	197	252	248	132	8
01	204	196	252	248	132	8
02	-	1	-	-	-	-
Industrias extractivas	3	2	1	-	1	-
03	-	-	-	-	-	-
04	3	2	1	-	1	-
Industrias manufactureras	93	56	38	43	11	2
05	25	13	6	16	4	1
06	6	8	6	1	1	-
07	2	1	3	1	-	-
08	1	2	1	1	1	-
09	-	1	-	-	-	-
10	37	18	17	17	3	-
11	1	1	1	-	-	-
12	14	9	2	6	1	1
13	1	-	1	-	-	-
14	3	1	1	-	1	-
15	3	2	-	1	-	-
Producción, transporte y distribución de energía eléctrica, gas y agua	5	3	11	6	2	-
16	5	3	11	6	2	-
Construcción	121	81	52	32	4	-
17	121	81	52	32	4	-
Servicios	246	192	158	146	86	8
18	19	12	7	7	1	1
19	32	21	14	11	13	-
20	57	34	40	31	19	4
21	23	18	8	14	6	-
22	32	26	22	19	8	-
23	19	11	8	6	1	-
24	2	1	2	-	1	-
25	28	28	16	14	8	-
26	3	6	3	10	4	-
27	17	17	13	17	12	1
28	9	10	14	8	8	1
29	5	8	11	9	5	1

## 9.2 POBLACIÓN OCUPADA SEGÚN SECTOR DE ACTIVIDAD ECONÓMICA Y EDAD. HOMBRES. (VIVIENDAS FAMILIARES). (Continúa)

SECTOR DE ACTIVIDAD	TOTAL	De 16 a 19 años	De 20 a 24 años	De 25 a 29 años	De 30 a 34 años	De 35 a 39 años
TOTAL	4.796	305	610	736	616	538
Agricultura y Pesca	1.595	104	124	174	131	145
01	1.590	104	124	173	129	144
02	5	-	-	1	2	1
Industrias extractivas	19	-	2	3	3	4
03	-	-	-	-	-	-
04	19	-	2	3	3	4
Industrias manufactureras	780	85	142	137	116	83
05	256	30	64	50	35	25
06	74	8	19	20	3	10
07	14	-	2	2	2	2
08	10	-	-	2	1	1
09	3	-	2	-	-	-
10	281	31	41	41	50	28
11	12	-	1	3	3	2
12	91	9	11	14	13	12
13	3	1	-	-	-	-
14	18	4	1	1	6	1
15	18	2	1	4	3	2
Producción, transporte y distribución de energía eléctrica, gas y agua	48	1	4	6	5	6
16	48	1	4	6	5	6
Construcción	896	71	155	162	135	87
17	896	71	155	162	135	87
Servicios	1.458	44	183	254	226	213
18	137	11	20	16	20	23
19	224	5	44	49	34	33
20	265	9	42	49	39	29
21	132	15	17	20	19	16
22	228	3	16	31	30	41
23	87	-	5	9	12	17
24	38	-	3	7	12	10
25	67	-	1	6	15	13
26	52	-	6	15	9	5
27	162	-	22	33	25	22
28	3	-	1	-	-	-
29	63	1	6	19	11	4

## 9.2 POBLACIÓN OCUPADA SEGÚN SECTOR DE ACTIVIDAD ECONÓMICA Y EDAD. HOMBRES. (VIVIENDAS FAMILIARES). (Conclusión)

SECTOR DE ACTIVIDAD	De 40 a 44 años	De 45 a 49 años	De 50 a 54 años	De 55 a 59 años	De 60 a 64 años	De 65 y más años
TOTAL	561	434	412	391	186	7
Agricultura y Pesca	182	167	222	227	116	3
01	182	166	222	227	116	3
02	-	1	-	-	-	-
Industrias extractivas	3	2	1	-	1	-
03	-	-	-	-	-	-
04	3	2	1	-	1	-
Industrias manufactureras	87	47	34	38	10	1
05	24	10	4	11	3	-
06	3	5	4	1	1	-
07	2	-	3	1	-	-
08	1	2	1	1	1	-
09	-	1	-	-	-	-
10	36	17	17	17	3	-
11	1	1	1	-	-	-
12	14	8	2	6	1	1
13	1	-	1	-	-	-
14	2	1	1	-	1	-
15	3	2	-	1	-	-
Producción, transporte y distribución de energía eléctrica, gas y agua	5	3	11	6	1	-
16	5	3	11	6	1	-
Construcción	118	81	51	32	4	-
17	118	81	51	32	4	-
Servicios	166	134	93	88	54	3
18	19	12	7	7	1	1
19	20	16	6	6	11	-
20	37	19	18	12	10	1
21	16	15	3	8	3	-
22	32	26	22	19	8	-
23	19	11	8	5	1	-
24	2	1	2	-	1	-
25	9	9	8	5	1	-
26	2	4	1	8	2	-
27	9	14	11	13	12	1
28	-	-	1	-	1	-
29	1	7	6	5	3	-

### 9.3 POBLACIÓN OCUPADA SEGÚN SECTOR DE ACTIVIDAD ECONÓMICA Y EDAD. MUJERES. (VIVIENDAS FAMILIARES). (Continúa)

SECTOR DE ACTIVIDAD	TOTAL	De 16 a 19 años	De 20 a 24 años	De 25 a 29 años	De 30 a 34 años	De 35 a 39 años
TOTAL	1.564	169	361	257	195	129
Agricultura y Pesca	490	81	135	59	57	34
01	490	81	135	59	57	34
02	-	-	-	-	-	-
Industrias extractivas	-	-	-	-	-	-
03	-	-	-	-	-	-
04	-	-	-	-	-	-
Industrias manufactureras	188	44	61	26	24	7
05	81	14	26	14	11	3
06	72	25	22	6	9	2
07	2	1	-	-	-	-
08	-	-	-	-	-	-
09	2	2	-	-	-	-
10	22	2	9	5	2	2
11	1	-	1	-	-	-
12	1	-	-	-	-	-
13	1	-	1	-	-	-
14	4	-	1	-	2	-
15	2	-	1	1	-	-
Producción, transporte y distribución de energía eléctrica, gas y agua	1	-	-	-	-	-
16	1	-	-	-	-	-
Construcción	18	1	5	3	4	1
17	18	1	5	3	4	1
Servicios	867	43	160	169	110	87
18	3	-	-	3	-	-
19	128	14	29	31	16	6
20	235	19	51	34	26	17
21	46	-	6	5	7	4
22	8	1	2	5	-	-
23	15	-	4	6	1	3
24	19	-	8	5	5	1
25	149	1	12	22	22	30
26	60	-	15	17	7	12
27	62	4	10	14	11	6
28	78	-	9	8	6	7
29	64	4	14	19	9	1

### 9.3 POBLACIÓN OCUPADA SEGÚN SECTOR DE ACTIVIDAD ECONÓMICA Y EDAD. MUJERES. (VIVIENDAS FAMILIARES). (Conclusión)

SECTOR DE ACTIVIDAD	De 40 a 44 años	De 45 a 49 años	De 50 a 54 años	De 55 a 59 años	De 60 a 64 años	De 65 y más años
TOTAL	111	97	100	84	50	11
Agricultura y Pesca	22	30	30	21	16	5
01	22	30	30	21	16	5
02	-	-	-	-	-	-
Industrias extractivas	-	-	-	-	-	-
03	-	-	-	-	-	-
04	-	-	-	-	-	-
Industrias manufactureras	6	9	4	5	1	1
05	1	3	2	5	1	1
06	3	3	2	-	-	-
07	-	1	-	-	-	-
08	-	-	-	-	-	-
09	-	-	-	-	-	-
10	1	1	-	-	-	-
11	-	-	-	-	-	-
12	-	1	-	-	-	-
13	-	-	-	-	-	-
14	1	-	-	-	-	-
15	-	-	-	-	-	-
Producción, transporte y distribución de energía eléctrica, gas y agua	-	-	-	-	1	-
16	-	-	-	-	1	-
Construcción	3	-	1	-	-	-
17	3	-	1	-	-	-
Servicios	80	58	65	58	32	5
18	-	-	-	-	-	-
19	12	5	8	5	2	-
20	20	15	22	19	9	3
21	7	3	5	6	3	-
22	-	-	-	-	-	-
23	-	-	-	1	-	-
24	-	-	-	-	-	-
25	19	19	8	9	7	-
26	1	2	2	2	2	-
27	8	3	2	4	-	-
28	9	10	13	8	7	1
29	4	1	5	4	2	1

## 10.1. POBLACIÓN OCUPADA SEGÚN PROFESIÓN Y SITUACIÓN PROFESIONAL. AMBOS SEXOS.

PROFESIÓN	TOTAL	Empresario o profesional que emplea personal	Empresario o profesional que no emplea personal	Miembro de cooperativa de trabajo asociado	Persona que trabaja sin remuneración reglamentada	Persona que trabaja con carácter fijo	Persona que trabaja con carácter eventual o temporal	Otra situación
TOTAL	6.373	296	1.201	74	149	1.464	3.180	9
Profesionales, técnicos y similares	373	15	33	5	3	251	64	2
01	69	7	9	-	1	42	10	-
02	68	1	6	-	1	42	18	-
03	23	1	4	-	1	9	6	2
04	213	6	14	5	-	158	30	-
Directivos y gerentes de la Administración Pública y las empresas	39	11	2	2	-	17	6	1
05	39	11	2	2	-	17	6	1
Servicios administrativos en las empresas y en la Administración Pública	396	6	7	1	4	260	117	1
06	34	4	2	1	-	25	2	-
07	362	2	5	-	4	235	115	1
Comercio	633	71	304	11	26	120	100	1
08	101	4	34	-	1	43	19	-
09	532	67	270	11	25	77	81	1
Hostelería, servicios personales, de protección y seguridad, domésticos y similares	419	28	104	2	16	128	141	-
10	240	28	99	2	16	37	58	-
11	51	-	-	-	-	43	8	-
12	128	-	5	-	-	48	75	-
Agricultura, ganadería silvicultura, pesca y caza	516	39	369	1	10	34	63	-
13	516	39	369	1	10	34	63	-
Construcción, industria, minería y transportes	1.403	124	355	46	18	383	475	2
14	36	11	7	2	-	14	2	-
15	456	43	115	17	3	86	191	1
16	264	31	63	2	6	100	62	-
17	259	23	61	18	7	54	95	1
18	388	16	109	7	2	129	125	-
Peones y trabajadores no especializados	2.578	2	27	6	72	257	2.212	2
19	2.578	2	27	6	72	257	2.212	2
Profesionales de las Fuerzas Armadas	16	-	-	-	-	14	2	-
20	16	-	-	-	-	14	2	-



## 10.2. POBLACIÓN OCUPADA SEGÚN PROFESIÓN Y SITUACIÓN PROFESIONAL. HOMBRES.

PROFESIÓN	TOTAL	Empresario o profesional que emplea personal	Empresario o profesional que no emplea personal	Miembro de cooperativa de trabajo asociado	Persona que trabaja sin remuneración reglamentada	Persona que trabaja con carácter fijo	Persona que trabaja con carácter eventual o temporal	Otra situación
TOTAL	4.802	277	998	68	86	1.090	2.277	6
Profesionales, técnicos y similares	179	13	24	4	2	110	24	2
01	53	5	9	-	1	31	7	-
02	32	1	4	-	-	22	5	-
03	20	1	3	-	1	9	4	2
04	74	6	8	4	-	48	8	-
Directivos y gerentes de la Administración Pública y las empresas	31	11	2	1	-	13	3	1
05	31	11	2	1	-	13	3	1
Servicios administrativos en las empresas y en la Administración Pública	261	6	6	1	1	189	57	1
06	31	4	2	1	-	23	1	-
07	230	2	4	-	1	166	56	1
Comercio	391	62	181	9	8	88	43	-
08	97	4	33	-	1	41	18	-
09	294	58	148	9	7	47	25	-
Hostelería, servicios personales, de protección y seguridad, domésticos y similares	220	22	65	2	8	70	53	-
10	152	22	63	2	8	21	36	-
11	50	-	-	-	-	42	8	-
12	18	-	2	-	-	7	9	-
Agricultura, ganadería silvicultura, pesca y caza	480	39	351	1	7	31	51	-
13	480	39	351	1	7	31	51	-
Construcción, industria, minería y transportes	1.343	122	344	45	15	371	445	1
14	36	11	7	2	-	14	2	-
15	454	43	114	17	3	85	191	1
16	261	31	63	2	6	98	61	-
17	206	21	51	17	4	46	67	-
18	386	16	109	7	2	128	124	-
Peones y trabajadores no especializados	1.881	2	25	5	45	204	1.599	1
19	1.881	2	25	5	45	204	1.599	1
Profesionales de las Fuerzas Armadas	16	-	-	-	-	14	2	-
20	16	-	-	-	-	14	2	-

### 10.3. POBLACIÓN OCUPADA SEGÚN PROFESIÓN Y SITUACIÓN PROFESIONAL. MUJERES.

PROFESIÓN	TOTAL	Empresario o profesional que emplea personal	Empresario o profesional que no emplea personal	Miembro de cooperativa de trabajo asociado	Persona que trabaja sin remuneración reglamentada	Persona que trabaja con carácter fijo	Persona que trabaja con carácter eventual o temporal	Otra situación
TOTAL	1.571	19	203	6	63	374	903	3
Profesionales, técnicos y similares	194	2	9	1	1	141	40	-
01	16	2	-	-	-	11	3	-
02	36	-	2	-	1	20	13	-
03	3	-	1	-	-	-	2	-
04	139	-	6	1	-	110	22	-
Directivos y gerentes de la Administración Pública y las empresas	8	-	-	1	-	4	3	-
05	8	-	-	1	-	4	3	-
Servicios administrativos en las empresas y en la Administración Pública	135	-	1	-	3	71	60	-
06	3	-	-	-	-	2	1	-
07	132	-	1	-	3	69	59	-
Comercio	242	9	123	2	18	32	57	1
08	4	-	1	-	-	2	1	-
09	238	9	122	2	18	30	56	1
Hostelería, servicios personales, de protección y seguridad, domésticos y similares	199	6	39	-	8	58	88	-
10	88	6	36	-	8	16	22	-
11	1	-	-	-	-	1	-	-
12	110	-	3	-	-	41	66	-
Agricultura, ganadería silvicultura, pesca y caza	36	-	18	-	3	3	12	-
13	36	-	18	-	3	3	12	-
Construcción, industria, minería y transportes	60	2	11	1	3	12	30	1
14	-	-	-	-	-	-	-	-
15	2	-	1	-	-	1	-	-
16	3	-	-	-	-	2	1	-
17	53	2	10	1	3	8	28	1
18	2	-	-	-	-	1	1	-
Peones y trabajadores no especializados	697	-	2	1	27	53	613	1
19	697	-	2	1	27	53	613	1
Profesionales de las Fuerzas Armadas	-	-	-	-	-	-	-	-
20	-	-	-	-	-	-	-	-

### 11.1. POBLACIÓN OCUPADA SEGÚN PROFESIÓN Y SECTOR DE ACTIVIDAD ECONÓMICA (GRANDES GRUPOS). AMBOS SEXOS.

PROFESIÓN	TOTAL	Agricultura y pesca	Industrias extractivas	Industrias manufactureras	Transporte, distribución de energía eléctrica, gas y agua	Construcción	SERVICIOS	
							Comercio, Restaurantes y Hostelería	Otros servicios
TOTAL	6.373	2.085	19	968	49	914	1.170	1.168
Profesionales, técnicos y similares	373	2	1	12	1	8	17	332
01	69	2	1	3	1	5	4	53
02	68	-	-	6	-	2	13	47
03	23	-	-	3	-	-	-	20
04	213	-	-	-	-	1	-	212
Directivos y gerentes de la Administración Pública y las empresas	39	1	2	11	-	3	6	16
05	39	1	2	11	-	3	6	16
Servicios administrativos en las empresas y en la Administración Pública	396	3	-	50	5	18	53	267
06	34	-	-	8	1	1	1	23
07	362	3	-	42	4	17	52	244
Comercio	633	5	-	55	2	7	524	40
08	101	1	-	19	1	2	57	21
09	532	4	-	36	1	5	467	19
Hostelería, servicios personales, de protección y seguridad, domésticos y similares	419	3	-	16	6	2	168	224
10	240	-	-	8	-	2	163	67
11	51	3	-	3	2	-	1	42
12	128	-	-	5	4	-	4	115
Agricultura, ganadería silvicultura, pesca y caza	516	503	-	1	-	-	4	8
13	516	503	-	-	-	-	-	8
Construcción, industria, minería y transportes	1.403	23	15	426	24	504	182	229
14	36	-	2	13	2	16	1	2
15	456	3	-	35	-	409	5	4
16	264	1	4	80	13	50	102	14
17	259	-	-	228	-	4	22	5
18	388	19	9	70	9	25	52	204
Peones y trabajadores no especializados	2.578	1.545	1	397	11	372	216	36
19	2.578	1.545	1	397	11	372	216	36
Profesionales de las Fuerzas Armadas	16	-	-	-	-	-	-	16
20	16	-	-	-	-	-	-	16

## 11.2. POBLACIÓN OCUPADA SEGÚN PROFESIÓN Y SECTOR DE ACTIVIDAD ECONÓMICA (GRANDES GRUPOS). HOMBRES.

PROFESIÓN	TOTAL	Agricul- tura y pesca	Industrias extractivas	Industrias manufac- tureras	Transporte, distribución de energía eléctrica, gas y agua	Construc- ción	SERVICIOS	
							Comercio, Restauran- tes y Hostelería	Otros servicios
TOTAL	4.802	1.595	19	780	48	896	758	706
Profesionales, técnicos y similares	179	2	1	11	1	7	10	147
01	53	2	1	3	1	5	3	38
02	32	-	-	5	-	2	7	18
03	20	-	-	3	-	-	-	17
04	74	-	-	-	-	-	-	74
Directivos y gerentes de la Administración Pública y las empresas	31	1	2	7	-	3	5	13
05	31	1	2	7	-	3	5	13
Servicios administrativos en las empresas y en la Administración Pública	261	2	-	40	5	9	36	169
06	31	-	-	8	1	-	1	21
07	230	2	-	32	4	9	35	148
Comercio	391	3	-	46	2	7	305	28
08	97	1	-	19	1	2	55	19
09	294	2	-	27	1	5	250	9
Hostelería, servicios personales, de protección y seguridad, domésticos y similares	220	3	-	11	5	1	129	71
10	152	-	-	6	-	1	126	19
11	50	3	-	3	2	-	1	41
12	18	-	-	2	3	-	2	11
Agricultura, ganadería silvicultura, pesca y caza	480	471	-	1	-	-	1	7
13	480	471	-	-	-	-	-	7
Construcción, industria, minería y transportes	1.343	23	15	382	24	501	175	223
14	36	-	2	13	2	16	1	2
15	454	3	-	35	-	407	5	4
16	261	1	4	78	13	49	102	14
17	206	-	-	187	-	4	15	-
18	386	19	9	69	9	25	52	203
Peones y trabajadores no especializados	1.881	1.090	1	282	11	368	97	32
19	1.881	1.090	1	282	11	368	97	32
Profesionales de las Fuerzas Armadas	16	-	-	-	-	-	-	16
20	16	-	-	-	-	-	-	16

### 11.3. POBLACIÓN OCUPADA SEGÚN PROFESIÓN Y SECTOR DE ACTIVIDAD ECONÓMICA (GRANDES GRUPOS). MUJERES.

PROFESIÓN	TOTAL	Agricultura y pesca	Industrias extractivas	Industrias manufactureras	Transporte, distribución de energía eléctrica, gas y agua	Construcción	SERVICIOS	
							Comercio, Restaurantes y Hostelería	Otros servicios
TOTAL	1.571	490	-	188	1	18	412	462
Profesionales, técnicos y similares	194	-	-	1	-	1	7	185
01	16	-	-	-	-	-	1	15
02	36	-	-	1	-	-	6	29
03	3	-	-	-	-	-	-	3
04	139	-	-	-	-	1	-	138
Directivos y gerentes de la Administración Pública y las empresas	8	-	-	4	-	-	1	3
05	8	-	-	4	-	-	1	3
Servicios administrativos en las empresas y en la Administración Pública	135	1	-	10	-	9	17	98
06	3	-	-	-	-	1	-	2
07	132	1	-	10	-	8	17	96
Comercio	242	2	-	9	-	-	219	12
08	4	-	-	-	-	-	2	2
09	238	2	-	9	-	-	217	10
Hostelería, servicios personales, de protección y seguridad, domésticos y similares	199	-	-	5	1	1	39	153
10	88	-	-	2	-	1	37	48
11	1	-	-	-	-	-	-	1
12	110	-	-	3	1	-	2	104
Agricultura, ganadería silvicultura, pesca y caza	36	32	-	-	-	-	3	1
13	36	32	-	-	-	-	-	1
Construcción, industria, minería y transportes	60	-	-	44	-	3	7	6
14	-	-	-	-	-	-	-	-
15	2	-	-	-	-	2	-	-
16	3	-	-	2	-	1	-	-
17	53	-	-	41	-	-	7	5
18	2	-	-	1	-	-	-	1
Peones y trabajadores no especializados	697	455	-	115	-	4	119	4
19	697	455	-	115	-	4	119	4
Profesionales de las Fuerzas Armadas	-	-	-	-	-	-	-	-
20	-	-	-	-	-	-	-	-

## 12. POBLACIÓN OCUPADA SEGÚN SECTOR DE ACTIVIDAD ECONÓMICA (GRANDES GRUPOS), SEXO Y SITUACIÓN PROFESIONAL.

SECTOR DE ACTIVIDAD	TOTAL	Empresario o profesional que emplea personal	Empresario o profesional que no emplea personal	Miembro de cooperativa de trabajo asociado	Persona que trabaja sin remuneración reglamentada	Persona que trabaja con carácter fijo	Persona que trabaja con carácter eventual o temporal	Otra situación
<b>TOTAL</b>	6.373	296	1.201	74	149	1.464	3.180	9
Agricultura y Pesca	2.085	40	392	5	64	105	1.478	1
Industrias extractivas	19	4	6	-	-	6	3	-
Industrias manufactureras	968	50	108	27	31	308	443	1
Producción, transporte y distribución de energía eléctrica, gas y agua	49	3	4	-	-	24	18	-
Construcción	914	60	131	20	9	130	563	1
Comercio y Hostelería	1.170	107	384	13	39	262	365	-
Otros Servicios	1.168	32	176	9	6	629	310	6
<b>HOMBRES</b>	4.802	277	998	68	86	1.090	2.277	6
Agricultura y Pesca	1.595	40	373	4	39	78	1.060	1
Industrias extractivas	19	4	6	-	-	6	3	-
Industrias manufactureras	780	47	98	27	19	272	317	-
Producción, transporte y distribución de energía eléctrica, gas y agua	48	3	3	-	-	24	18	-
Construcción	896	60	129	20	8	126	552	1
Comercio y Hostelería	758	94	252	9	16	208	179	-
Otros Servicios	706	29	137	8	4	376	148	4
<b>MUJERES</b>	1.571	19	203	6	63	374	903	3
Agricultura y Pesca	490	-	19	1	25	27	418	-
Industrias extractivas	-	-	-	-	-	-	-	-
Industrias manufactureras	188	3	10	-	12	36	126	1
Producción, transporte y distribución de energía eléctrica, gas y agua	1	-	1	-	-	-	-	-
Construcción	18	-	2	-	1	4	11	-
Comercio y Hostelería	412	13	132	4	23	54	186	-
Otros Servicios	462	3	39	1	2	253	162	2

### 13.1. POBLACIÓN OCUPADA SEGÚN SECTOR DE ACTIVIDAD ECONÓMICA Y SITUACIÓN PROFESIONAL. AMBOS SEXOS. (VIVIENDAS FAMILIARES).

SECTOR DE ACTIVIDAD	TOTAL	Empresario o profesional que emplea personal	Empresario o profesional que no emplea personal	Miembro de cooperativa de trabajo asociado	Persona que trabaja sin remuneración reglamentada	Persona que trabaja con carácter fijo	Persona que trabaja con carácter eventual o temporal	Otra situación
TOTAL	6.360	296	1.201	74	149	1.454	3.179	7
Agricultura y Pesca	2.085	40	392	5	64	105	1.478	1
01	2.080	40	390	5	64	104	1.476	1
02	5	-	2	-	-	1	2	-
Industrias extractivas	19	4	6	-	-	6	3	-
03	-	-	-	-	-	-	-	-
04	19	4	6	-	-	6	3	-
Industrias manufactureras	968	50	108	27	31	308	443	1
05	337	14	41	3	8	95	176	-
06	146	8	9	-	5	18	106	-
07	16	1	6	-	2	5	2	-
08	10	-	2	3	-	4	1	-
09	5	-	-	-	-	-	5	-
10	303	15	30	18	10	120	109	1
11	13	1	1	-	-	6	5	-
12	92	9	11	2	5	40	25	-
13	4	1	1	-	1	-	1	-
14	22	-	1	-	-	15	6	-
15	20	1	6	1	-	5	7	-
Producción, transporte y distribución de energía eléctrica, gas y agua	49	3	4	-	-	24	18	-
16	49	3	4	-	-	24	18	-
Construcción	914	60	131	20	9	130	563	1
17	914	60	131	20	9	130	563	1
Servicios	2.325	139	560	22	45	881	674	4
18	140	19	38	-	3	44	36	-
19	352	19	27	3	3	115	185	-
20	500	42	252	8	18	82	98	-
21	178	27	67	2	15	21	46	-
22	236	10	90	3	2	66	65	-
23	102	3	10	-	-	78	11	-
24	57	8	12	1	-	26	10	-
25	216	2	7	5	-	162	40	-
26	112	2	4	-	-	80	26	-
27	224	-	-	-	-	153	69	2
28	81	-	3	-	-	28	50	-
29	127	7	50	-	4	26	38	2

### 13.2. POBLACIÓN OCUPADA SEGÚN SECTOR DE ACTIVIDAD ECONÓMICA Y SITUACIÓN PROFESIONAL. HOMBRES. (VIVIENDAS FAMILIARES).

SECTOR DE ACTIVIDAD	TOTAL	Empresario o profesional que emplea personal	Empresario o profesional que no emplea personal	Miembro de cooperativa de trabajo asociado	Persona que trabaja sin remuneración reglamentada	Persona que trabaja con carácter fijo	Persona que trabaja con carácter eventual o temporal	Otra situación
TOTAL	4.796	277	998	68	86	1.086	2.277	4
Agricultura y Pesca	1.595	40	373	4	39	78	1.060	1
01	1.590	40	371	4	39	77	1.058	1
02	5	-	2	-	-	1	2	-
Industrias extractivas	19	4	6	-	-	6	3	-
03	-	-	-	-	-	-	-	-
04	19	4	6	-	-	6	3	-
Industrias manufactureras	780	47	98	27	19	272	317	-
05	256	13	34	3	3	77	126	-
06	74	7	7	-	3	10	47	-
07	14	1	6	-	-	5	2	-
08	10	-	2	3	-	4	1	-
09	3	-	-	-	-	-	3	-
10	281	14	30	18	8	114	97	-
11	12	1	1	-	-	6	4	-
12	91	9	11	2	5	39	25	-
13	3	1	1	-	-	-	1	-
14	18	-	1	-	-	12	5	-
15	18	1	5	1	-	5	6	-
Producción, transporte y distribución de energía eléctrica, gas y agua	48	3	3	-	-	24	18	-
16	48	3	3	-	-	24	18	-
Construcción	896	60	129	20	8	126	552	1
17	896	60	129	20	8	126	552	1
Servicios	1.458	123	389	17	20	580	327	2
18	137	19	38	-	3	43	34	-
19	224	19	26	2	2	102	73	-
20	265	34	135	5	4	48	39	-
21	132	22	53	2	7	15	33	-
22	228	10	90	3	2	63	60	-
23	87	3	9	-	-	68	7	-
24	38	8	11	1	-	15	3	-
25	67	2	5	4	-	48	8	-
26	52	1	4	-	-	39	8	-
27	162	-	-	-	-	123	37	2
28	3	-	-	-	-	2	1	-
29	63	5	18	-	2	14	24	-



### 13.3. POBLACIÓN OCUPADA SEGÚN SECTOR DE ACTIVIDAD ECONÓMICA Y SITUACIÓN PROFESIONAL. MUJERES. (VIVIENDAS FAMILIARES).

SECTOR DE ACTIVIDAD	TOTAL	Empresario o profesional que emplea personal	Empresario o profesional que no emplea personal	Miembro de cooperativa de trabajo asociado	Persona que trabaja sin remuneración reglamentada	Persona que trabaja con carácter fijo	Persona que trabaja con carácter eventual o temporal	Otra situación
TOTAL	1.564	19	203	6	63	368	902	3
Agricultura y Pesca	490	-	19	1	25	27	418	-
01	490	-	19	1	25	27	418	-
02	-	-	-	-	-	-	-	-
Industrias extractivas	-	-	-	-	-	-	-	-
03	-	-	-	-	-	-	-	-
04	-	-	-	-	-	-	-	-
Industrias manufactureras	188	3	10	-	12	36	126	1
05	81	1	7	-	5	18	50	-
06	72	1	2	-	2	8	59	-
07	2	-	-	-	2	-	-	-
08	-	-	-	-	-	-	-	-
09	2	-	-	-	-	-	2	-
10	22	1	-	-	2	6	12	1
11	1	-	-	-	-	-	1	-
12	1	-	-	-	-	1	-	-
13	1	-	-	-	1	-	-	-
14	4	-	-	-	-	3	1	-
15	2	-	1	-	-	-	1	-
Producción, transporte y distribución de energía eléctrica, gas y agua	1	-	1	-	-	-	-	-
16	1	-	1	-	-	-	-	-
Construcción	18	-	2	-	1	4	11	-
17	18	-	2	-	1	4	11	-
Servicios	867	16	171	5	25	301	347	2
18	3	-	-	-	-	1	2	-
19	128	-	1	1	1	13	112	-
20	235	8	117	3	14	34	59	-
21	46	5	14	-	8	6	13	-
22	8	-	-	-	-	3	5	-
23	15	-	1	-	-	10	4	-
24	19	-	1	-	-	11	7	-
25	149	-	2	1	-	114	32	-
26	60	1	-	-	-	41	18	-
27	62	-	-	-	-	30	32	-
28	78	-	3	-	-	26	49	-
29	64	2	32	-	2	12	14	2

**14. EDAD MEDIA DE LA POBLACIÓN OCUPADA SEGÚN PROFESIÓN Y SEXO.**

PROFESIÓN	TOTAL	Hombres	Mujeres
TOTAL	36,17	37,11	33,28
Profesionales, técnicos y similares	37,68	38,04	37,35
01	36,51	37,45	33,38
02	32,54	33,59	31,61
03	37,17	39,10	24,33
04	39,76	40,11	39,57
Directivos y gerentes de la Administración Pública y las empresas	37,23	37,03	38,00
05	37,23	37,03	38,00
Servicios Administrativos en las empresas y en la Administración Pública	33,39	36,31	27,73
06	40,97	42,03	30,00
07	32,67	35,54	27,67
Comercio	36,32	36,30	36,36
08	33,42	33,39	34,00
09	36,88	37,27	36,39
Hostelería, servicios personales, de protección y seguridad, domésticos y similares	38,06	36,59	39,69
10	35,74	35,03	36,97
11	37,55	37,56	37,00
12	42,63	47,11	41,90
Agricultura, ganadería, silvicultura, pesca y caza	45,82	46,04	42,97
13	45,82	46,04	42,97
Construcción, industria, minería y transportes	36,38	36,61	31,07
14	40,00	40,00	
15	36,75	36,76	33,00
16	35,50	35,54	32,00
17	34,54	35,40	31,17
18	37,43	37,49	25,00
Peones y trabajadores no especializados	34,00	35,49	29,97
19	34,00	35,49	29,97
Profesionales de las Fuerzas Armadas	31,88	31,88	
20	31,88	31,88	

### 15. EDAD MEDIA DE LA POBLACIÓN OCUPADA SEGÚN SITUACIÓN PROFESIONAL Y SEXO.

SITUACIÓN PROFESIONAL	TOTAL	Hombres	Mujeres
TOTAL	36,17	37,11	33,28
Emp. cuenta prop. emplea pers.	41,63	41,68	40,95
Emp. cuenta prop. no emplea pers.	41,76	41,70	42,07
Miembr. coop. trabaja en ella	37,16	37,60	32,17
Persona sin remuneración	26,68	22,50	32,38
Persona con carácter fijo	37,63	38,14	36,15
Persona con carácter eventual	33,30	34,61	30,02
Otra situación	34,78	33,33	37,67

### 16. EDAD MEDIA DE LA POBLACIÓN OCUPADA SEGÚN SECTOR DE ACTIVIDAD ECONÓMICA (GRANDES GRUPOS) Y SEXO.

SECTOR DE ACTIVIDAD	TOTAL	Hombres	Mujeres
TOTAL	36,17	37,11	33,28
Agricultura y Pesca	39,18	41,51	31,59
Industrias extractivas	36,79	36,79	
Industrias manufactureras	31,66	32,73	27,23
Producción, transporte y distribución de energía eléctrica, gas y agua	41,82	41,44	60,00
Construcción	33,47	33,53	30,61
Comercio y Hostelería	34,88	34,92	34,79
Otros Servicios	37,69	38,64	36,24

## 17. EDAD MEDIA DE LA POBLACIÓN OCUPADA SEGÚN SECTOR DE ACTIVIDAD ECONÓMICA Y SEXO. (VIVIENDAS FAMILIARES).

SECTOR DE ACTIVIDAD	TOTAL	Hombres	Mujeres
TOTAL	36,13	37,09	33,17
Agricultura y Pesca	39,18	41,51	31,59
01	39,19	41,53	31,59
02	35,00	35,00	
Industrias extractivas	36,79	36,79	
03			
04	36,79	36,79	
Industrias manufactureras	31,66	32,73	27,23
05	30,25	30,63	29,04
06	27,75	30,15	25,29
07	37,00	37,79	31,50
08	42,80	42,80	
09	25,40	30,00	18,50
10	33,40	33,94	26,50
11	33,08	34,08	21,00
12	34,75	34,64	45,00
13	33,00	36,33	23,00
14	32,36	32,56	31,50
15	33,30	34,28	24,50
Producción, transporte y distribución de energía eléctrica, gas y agua	41,82	41,44	60,00
16	41,82	41,44	60,00
Construcción	33,47	33,53	30,61
17	33,47	33,53	30,61
Servicios	36,16	36,63	35,37
18	34,99	35,18	26,00
19	33,13	34,08	31,47
20	35,68	35,71	35,64
21	35,99	34,49	40,28
22	38,96	39,46	24,75
23	38,12	39,59	29,60
24	31,74	34,26	26,68
25	39,17	40,33	38,64
26	34,30	36,88	32,07
27	36,48	37,84	32,92
28	43,12	45,00	43,05
29	34,76	36,71	32,84

## 18. POBLACIÓN OCUPADA ASALARIADA SEGÚN PROFESIÓN Y TASAS DE SALARIZACIÓN POR SEXO.

PROFESIÓN	TOTAL		HOMBRES		MUJERES	
	Asalariados	Tasa	Asalariados	Tasa	Asalariados	Tasa
TOTAL	4.718	74,03	3.435	71,53	1.283	81,67
Profesionales, técnicos y similares	320	85,79	138	77,09	182	93,81
01	52	75,36	38	71,70	14	87,50
02	60	88,24	27	84,38	33	91,67
03	15	65,22	13	65,00	2	66,67
04	193	90,61	60	81,08	133	95,68
Directivos y gerentes de la Administración Pública y las empresas	25	64,10	17	54,84	8	100,00
05	25	64,10	17	54,84	8	100,00
Servicios administrativos en las empresas y en la Administración Pública	378	95,45	247	94,64	131	97,04
06	28	82,35	25	80,65	3	100,00
07	350	96,69	222	96,52	128	96,97
Comercio	231	36,49	140	35,81	91	37,60
08	62	61,39	59	60,82	3	75,00
09	169	31,77	81	27,55	88	36,97
Hostelería, servicios personales, de protección y seguridad, domésticos y similares	271	64,68	125	56,82	146	73,37
10	97	40,42	59	38,82	38	43,18
11	51	100,00	50	100,00	1	100,00
12	123	96,09	16	88,89	107	97,27
Agricultura, ganadería, silvicultura, pesca y caza	98	18,99	83	17,29	15	41,67
13	98	18,99	83	17,29	15	41,67
Construcción, industria, minería y transportes	904	64,43	861	64,11	43	71,67
14	18	50,00	18	50,00	-	-
15	294	64,47	293	64,54	1	50,00
16	164	62,12	161	61,69	3	100,00
17	167	64,48	130	63,11	37	69,81
18	261	67,27	259	67,10	2	100,00
Peones y trabajadores no especializados	2.475	96,00	1.808	96,12	667	95,70
19	2.475	96,00	1.808	96,12	667	95,70
Profesionales de las Fuerzas Armadas	16	100,00	16	100,00	-	-
20	16	100,00	16	100,00	-	-

## 19. POBLACIÓN OCUPADA ASALARIADA SEGÚN SECTOR DE ACTIVIDAD ECONÓMICA (GRANDES GRUPOS) Y TASAS DE SALARIZACIÓN POR SEXO.

SECTOR DE ACTIVIDAD	TOTAL		HOMBRES		MUJERES	
	Asalariados	Tasa	Asalariados	Tasa	Asalariados	Tasa
TOTAL	4.718	74,03	3.435	71,53	1.283	81,67
Agricultura y Pesca	1.588	76,16	1.142	71,60	446	91,02
Industrias extractivas	9	47,37	9	47,37	-	-
Industrias manufactureras	778	80,37	616	78,97	162	86,17
Producción, transporte y distribución de energía eléctrica, gas y agua	42	85,71	42	87,50	-	-
Construcción	713	78,01	698	77,90	15	83,33
Comercio y Hostelería	640	54,70	396	52,24	244	59,22
Otros Servicios	948	81,16	532	75,35	416	90,04

## 20. POBLACIÓN OCUPADA ASALARIADA SEGÚN SECTOR DE ACTIVIDAD ECONÓMICA Y TASAS DE SALARIZACIÓN POR SEXO. (VIVIENDAS FAMILIARES).

SECTOR DE ACTIVIDAD	TOTAL		HOMBRES		MUJERES	
	Asalariados	Tasa	Asalariados	Tasa	Asalariados	Tasa
TOTAL	4.707	74,01	3.431	71,54	1.276	81,59
Agricultura y Pesca	1.588	76,16	1.142	71,60	446	91,02
01	1.585	76,20	1.139	71,64	446	91,02
02	3	60,00	3	60,00	-	-
Industrias extractivas	9	47,37	9	47,37	-	-
03	-	-	-	-	-	-
04	9	47,37	9	47,37	-	-
Industrias manufactureras	778	80,37	616	78,97	162	86,17
05	274	81,31	206	80,47	68	83,95
06	124	84,93	57	77,03	67	93,06
07	7	43,75	7	50,00	-	-
08	8	80,00	8	80,00	-	-
09	5	100,00	3	100,00	2	100,00
10	247	81,52	229	81,49	18	81,82
11	11	84,62	10	83,33	1	100,00
12	67	72,83	66	72,53	1	100,00
13	1	25,00	1	33,33	-	-
14	21	95,45	17	94,44	4	100,00
15	13	65,00	12	66,67	1	50,00
Producción, transporte y distribución de energía eléctrica, gas y agua	42	85,71	42	87,50	-	-
16	42	85,71	42	87,50	-	-
Construcción	713	78,01	698	77,90	15	83,33
17	713	78,01	698	77,90	15	83,33
Servicios	1.577	67,83	924	63,37	653	75,32
18	80	57,14	77	56,20	3	100,00
19	303	86,08	177	79,02	126	98,44
20	188	37,60	92	34,72	96	40,85
21	69	38,76	50	37,88	19	41,30
22	134	56,78	126	55,26	8	100,00
23	89	87,25	75	86,21	14	93,33
24	37	64,91	19	50,00	18	94,74
25	207	95,83	60	89,55	147	98,66
26	106	94,64	47	90,38	59	98,33
27	222	99,11	160	98,77	62	100,00
28	78	96,30	3	100,00	75	96,15
29	64	50,39	38	60,32	26	40,63

## 21. POBLACIÓN OCUPADA QUE SIMULTÁNEAMENTE ESTUDIA SEGÚN EDAD, SEXO Y ESTADO CIVIL.

EDAD	TOTAL	Solteros	Casados	Viudos	Separados	Divorciados
<b>TOTAL</b>	81	59	20	1	1	-
De 16 a 19 años	9	9	-	-	-	-
De 20 a 24 años	33	30	3	-	-	-
De 25 a 29 años	20	16	4	-	-	-
De 30 a 34 años	9	4	5	-	-	-
De 35 a 39 años	3	-	3	-	-	-
De 40 a 44 años	1	-	1	-	-	-
De 45 a 49 años	2	-	1	1	-	-
De 50 a 54 años	2	-	2	-	-	-
De 55 a 59 años	1	-	1	-	-	-
De 60 a 64 años	1	-	-	-	1	-
De 65 y más años	-	-	-	-	-	-
<b>HOMBRES</b>	47	35	11	-	1	-
De 16 a 19 años	4	4	-	-	-	-
De 20 a 24 años	15	15	-	-	-	-
De 25 a 29 años	15	12	3	-	-	-
De 30 a 34 años	8	4	4	-	-	-
De 35 a 39 años	3	-	3	-	-	-
De 40 a 44 años	1	-	1	-	-	-
De 45 a 49 años	-	-	-	-	-	-
De 50 a 54 años	-	-	-	-	-	-
De 55 a 59 años	-	-	-	-	-	-
De 60 a 64 años	1	-	-	-	1	-
De 65 y más años	-	-	-	-	-	-
<b>MUJERES</b>	34	24	9	1	-	-
De 16 a 19 años	5	5	-	-	-	-
De 20 a 24 años	18	15	3	-	-	-
De 25 a 29 años	5	4	1	-	-	-
De 30 a 34 años	1	-	1	-	-	-
De 35 a 39 años	-	-	-	-	-	-
De 40 a 44 años	-	-	-	-	-	-
De 45 a 49 años	2	-	1	1	-	-
De 50 a 54 años	2	-	2	-	-	-
De 55 a 59 años	1	-	1	-	-	-
De 60 a 64 años	-	-	-	-	-	-
De 65 y más años	-	-	-	-	-	-



**22. POBLACIÓN PARADA SEGÚN EDAD, SEXO Y ESTADO CIVIL.**

EDAD	TOTAL	Solteros	Casados	Viudos	Separados	Divorciados
<b>TOTAL</b>	1.216	711	476	10	15	4
De 16 a 19 años	264	261	3	-	-	-
De 20 a 24 años	295	266	26	-	3	-
De 25 a 29 años	202	101	95	-	5	1
De 30 a 34 años	116	35	77	-	2	2
De 35 a 39 años	56	9	44	1	2	-
De 40 a 44 años	61	11	48	1	-	1
De 45 a 49 años	56	8	46	2	-	-
De 50 a 54 años	63	8	53	1	1	-
De 55 a 59 años	65	8	53	3	1	-
De 60 a 64 años	32	3	29	-	-	-
De 65 y más años	6	1	2	2	1	-
<b>HOMBRES</b>	611	365	236	3	5	2
De 16 a 19 años	132	131	1	-	-	-
De 20 a 24 años	136	134	2	-	-	-
De 25 a 29 años	88	50	36	-	2	-
De 30 a 34 años	50	19	29	-	1	1
De 35 a 39 años	30	4	25	-	1	-
De 40 a 44 años	31	6	24	-	-	1
De 45 a 49 años	36	6	29	1	-	-
De 50 a 54 años	42	5	36	-	1	-
De 55 a 59 años	43	7	35	1	-	-
De 60 a 64 años	20	2	18	-	-	-
De 65 y más años	3	1	1	1	-	-
<b>MUJERES</b>	605	346	240	7	10	2
De 16 a 19 años	132	130	2	-	-	-
De 20 a 24 años	159	132	24	-	3	-
De 25 a 29 años	114	51	59	-	3	1
De 30 a 34 años	66	16	48	-	1	1
De 35 a 39 años	26	5	19	1	1	-
De 40 a 44 años	30	5	24	1	-	-
De 45 a 49 años	20	2	17	1	-	-
De 50 a 54 años	21	3	17	1	-	-
De 55 a 59 años	22	1	18	2	1	-
De 60 a 64 años	12	1	11	-	-	-
De 65 y más años	3	-	1	1	1	-

## 23.1. POBLACIÓN PARADA QUE HA TRABAJADO ANTERIORMENTE SEGÚN PROFESIÓN Y EDAD. AMBOS SEXOS. (Continúa)

PROFESIÓN	TOTAL	De 16 a 19 años	De 20 a 24 años	De 25 a 29 años	De 30 a 34 años	De 35 a 39 años
TOTAL	813	65	171	153	99	55
Profesionales, técnicos y similares	27	-	5	6	11	1
01	1	-	-	-	-	-
02	12	-	2	3	4	1
03	1	-	1	-	-	-
04	13	-	2	3	7	-
Directivos y gerentes de la Administración Pública y las Empresas	3	-	-	-	1	1
05	3	-	-	-	1	1
Servicios administrativos en las empresas y en la Administración Pública	60	3	17	13	11	3
06	2	-	-	-	-	-
07	58	3	17	13	11	3
Comercio	56	5	13	8	7	4
08	6	-	1	2	-	-
09	50	5	12	6	7	4
Hostelería, servicios personales, de protección y seguridad, domésticos y similares	49	4	6	6	8	8
10	26	2	5	1	7	6
11	4	-	1	1	1	1
12	19	2	-	4	-	1
Agricultura, ganadería, silvicultura, pesca y caza	26	1	-	-	2	1
13	26	1	-	-	2	1
Construcción, industria, minería y transportes	109	3	11	19	16	11
14	2	-	-	-	-	1
15	22	1	-	5	3	1
16	21	-	3	4	7	2
17	33	2	7	7	3	3
18	31	-	1	3	3	4
Peones y trabajadores no especializados	483	49	119	101	43	26
19	483	49	119	101	43	26
Profesionales de las Fuerzas Armadas	-	-	-	-	-	-
20	-	-	-	-	-	-

## 23.1. POBLACIÓN PARADA QUE HA TRABAJADO ANTERIORMENTE SEGÚN PROFESIÓN Y EDAD. AMBOS SEXOS. (Conclusión)

PROFESIÓN	De 40 a 44 años	De 45 a 49 años	De 50 a 54 años	De 55 a 59 años	De 60 a 64 años	De 65 y más años
TOTAL	57	53	62	62	31	5
Profesionales, técnicos y similares	1	2	1	-	-	-
01	-	-	1	-	-	-
02	1	1	-	-	-	-
03	-	-	-	-	-	-
04	-	1	-	-	-	-
Directivos y gerentes de la Administración Pública y las empresas	-	-	1	-	-	-
05	-	-	1	-	-	-
Servicios administrativos en las empresas y en la Administración Pública	5	2	3	2	1	-
06	1	-	-	1	-	-
07	4	2	3	1	1	-
Comercio	5	4	1	5	3	1
08	-	1	-	1	1	-
09	5	3	1	4	2	1
Hostelería, servicios personales, de protección y seguridad, domésticos y similares	3	5	3	3	3	-
10	-	3	1	1	-	-
11	-	-	-	-	-	-
12	3	2	2	2	3	-
Agricultura, ganadería, silvicultura, pesca y caza	4	5	7	2	4	-
13	4	5	7	2	4	-
Construcción, industria, minería y transportes	9	10	11	12	7	-
14	-	-	1	-	-	-
15	2	1	3	4	2	-
16	1	2	-	-	2	-
17	3	3	2	2	1	-
18	3	4	5	6	2	-
Peones y trabajadores no especializados	30	25	35	38	13	4
19	30	25	35	38	13	4
Profesionales de las Fuerzas Armadas	-	-	-	-	-	-
20	-	-	-	-	-	-

## 23.2. POBLACIÓN PARADA QUE HA TRABAJADO ANTERIORMENTE SEGÚN PROFESIÓN Y EDAD. HOMBRES. (Continúa)

PROFESIÓN	TOTAL	De 16 a 19 años	De 20 a 24 años	De 25 a 29 años	De 30 a 34 años	De 35 a 39 años
TOTAL	403	21	73	65	44	30
Profesionales, técnicos y similares	4	-	1	-	1	-
01	1	-	-	-	-	-
02	1	-	-	-	-	-
03	1	-	1	-	-	-
04	1	-	-	-	1	-
Directivos y gerentes de la Administración Pública y las empresas	2	-	-	-	-	1
05	2	-	-	-	-	1
Servicios administrativos en las empresas y en la Administración Pública	23	2	8	4	2	-
06	2	-	-	-	-	-
07	21	2	8	4	2	-
Comercio	24	-	5	6	2	1
08	6	-	1	2	-	-
09	18	-	4	4	2	1
Hostelería, servicios personales, de protección y seguridad, domésticos y similares	17	1	3	2	5	5
10	13	1	2	1	4	4
11	3	-	1	-	1	1
12	1	-	-	1	-	-
Agricultura, ganadería, silvicultura, pesca y caza	17	-	-	-	2	1
13	17	-	-	-	2	1
Construcción, industria, minería y transportes	94	1	7	15	15	9
14	2	-	-	-	-	1
15	22	1	-	5	3	1
16	20	-	3	3	7	2
17	19	-	3	4	2	1
18	31	-	1	3	3	4
Peones y trabajadores no especializados	222	17	49	38	17	13
19	222	17	49	38	17	13
Profesionales de las Fuerzas Armadas	-	-	-	-	-	-
20	-	-	-	-	-	-

## 23.2. POBLACIÓN PARADA QUE HA TRABAJADO ANTERIORMENTE SEGÚN PROFESIÓN Y EDAD. HOMBRES. (Conclusión)

PROFESIÓN	De 40 a 44 años	De 45 a 49 años	De 50 a 54 años	De 55 a 59 años	De 60 a 64 años	De 65 y más años
TOTAL	30	36	42	41	19	2
Profesionales, técnicos y similares	-	1	1	-	-	-
01	-	-	1	-	-	-
02	-	1	-	-	-	-
03	-	-	-	-	-	-
04	-	-	-	-	-	-
Directivos y gerentes de la Administración Pública y las empresas	-	-	1	-	-	-
05	-	-	1	-	-	-
Servicios administrativos en las empresas y en la Administración Pública	2	1	1	2	1	-
06	1	-	-	1	-	-
07	1	1	1	1	1	-
Comercio	2	2	1	2	2	1
08	-	1	-	1	1	-
09	2	1	1	1	1	1
Hostelería, servicios personales, de protección y seguridad, domésticos y similares	-	1	-	-	-	-
10	-	1	-	-	-	-
11	-	-	-	-	-	-
12	-	-	-	-	-	-
Agricultura, ganadería, silvicultura, pesca y caza	1	4	5	1	3	-
13	1	4	5	1	3	-
Construcción, industria, minería y transportes	9	10	10	11	7	-
14	-	-	1	-	-	-
15	2	1	3	4	2	-
16	1	2	-	-	2	-
17	3	3	1	1	1	-
18	3	4	5	6	2	-
Peones y trabajadores no especializados	16	17	23	25	6	1
19	16	17	23	25	6	1
Profesionales de las Fuerzas Armadas	-	-	-	-	-	-
20	-	-	-	-	-	-

### 23.3. POBLACIÓN PARADA QUE HA TRABAJADO ANTERIORMENTE SEGÚN PROFESIÓN Y EDAD. MUJERES. (Continúa)

PROFESIÓN	TOTAL	De 16 a 19 años	De 20 a 24 años	De 25 a 29 años	De 30 a 34 años	De 35 a 39 años
TOTAL	410	44	98	88	55	25
Profesionales, técnicos y similares	23	-	4	6	10	1
01	-	-	-	-	-	-
02	11	-	2	3	4	1
03	-	-	-	-	-	-
04	12	-	2	3	6	-
Directivos y gerentes de la Administración Pública y las empresas	1	-	-	-	1	-
05	1	-	-	-	1	-
Servicios administrativos en las empresas y en la Administración Pública	37	1	9	9	9	3
06	-	-	-	-	-	-
07	37	1	9	9	9	3
Comercio	32	5	8	2	5	3
08	-	-	-	-	-	-
09	32	5	8	2	5	3
Hostelería, servicios personales, de protección y seguridad, domésticos y similares	32	3	3	4	3	3
10	13	1	3	-	3	2
11	1	-	-	1	-	-
12	18	2	-	3	-	1
Agricultura, ganadería, silvicultura, pesca y caza	9	1	-	-	-	-
13	9	1	-	-	-	-
Construcción, industria, minería y transportes	15	2	4	4	1	2
14	-	-	-	-	-	-
15	-	-	-	-	-	-
16	1	-	-	1	-	-
17	14	2	4	3	1	2
18	-	-	-	-	-	-
Peones y trabajadores no especializados	261	32	70	63	26	13
19	261	32	70	63	26	13
Profesionales de las Fuerzas Armadas	-	-	-	-	-	-
20	-	-	-	-	-	-

### 23.3. POBLACIÓN PARADA QUE HA TRABAJADO ANTERIORMENTE SEGÚN PROFESIÓN Y EDAD. MUJERES. (Conclusión)

PROFESIÓN	De 40 a 44 años	De 45 a 49 años	De 50 a 54 años	De 55 a 59 años	De 60 a 64 años	De 65 y más años
TOTAL	27	17	20	21	12	3
Profesionales, técnicos y similares	1	1	-	-	-	-
01	-	-	-	-	-	-
02	1	-	-	-	-	-
03	-	-	-	-	-	-
04	-	1	-	-	-	-
Directivos y gerentes de la Administración Pública y las empresas	-	-	-	-	-	-
05	-	-	-	-	-	-
Servicios administrativos en las empresas y en la Administración Pública	3	1	2	-	-	-
06	-	-	-	-	-	-
07	3	1	2	-	-	-
Comercio	3	2	-	3	1	-
08	-	-	-	-	-	-
09	3	2	-	3	1	-
Hostelería, servicios personales, de protección y seguridad, domésticos y similares	3	4	3	3	3	-
10	-	2	1	1	-	-
11	-	-	-	-	-	-
12	3	2	2	2	3	-
Agricultura, ganadería, silvicultura, pesca y caza	3	1	2	1	1	-
13	3	1	2	1	1	-
Construcción, industria, minería y transportes	-	-	1	1	-	-
14	-	-	-	-	-	-
15	-	-	-	-	-	-
16	-	-	-	-	-	-
17	-	-	1	1	-	-
18	-	-	-	-	-	-
Peones y trabajadores no especializados	14	8	12	13	7	3
19	14	8	12	13	7	3
Profesionales de las Fuerzas Armadas	-	-	-	-	-	-
20	-	-	-	-	-	-

## 24. POBLACIÓN PARADA QUE HA TRABAJADO ANTERIORMENTE SEGÚN SITUACIÓN PROFESIONAL, SEXO Y EDAD. (Continúa)

SITUACIÓN PROFESIONAL	TOTAL	De 16 a 19 años	De 20 a 24 años	De 25 a 29 años	De 30 a 34 años	De 35 a 39 años
<b>TOTAL</b>	813	65	171	153	99	55
Emp. cuenta prop. emplea pers.	6	-	-	1	1	-
Emp. cuenta prop. no emplea pers.	44	-	1	2	6	7
Miembr. coop. trabaja en ella	2	-	-	-	-	1
Persona sin remuneración	12	2	4	1	3	-
Persona con carácter fijo	128	4	12	23	19	11
Persona con carácter eventual	619	59	154	126	68	36
Otra situación	2	-	-	-	2	-
<b>HOMBRES</b>	403	21	73	65	44	30
Emp. cuenta prop. emplea pers.	4	-	-	1	-	-
Emp. cuenta prop. no emplea pers.	27	-	-	2	4	4
Miembr. coop. trabaja en ella	2	-	-	-	-	1
Persona sin remuneración	3	1	2	-	-	-
Persona con carácter fijo	66	-	8	9	4	7
Persona con carácter eventual	300	20	63	53	35	18
Otra situación	1	-	-	-	1	-
<b>MUJERES</b>	410	44	98	88	55	25
Emp. cuenta prop. emplea pers.	2	-	-	-	1	-
Emp. cuenta prop. no emplea pers.	17	-	1	-	2	3
Miembr. coop. trabaja en ella	-	-	-	-	-	-
Persona sin remuneración	9	1	2	1	3	-
Persona con carácter fijo	62	4	4	14	15	4
Persona con carácter eventual	319	39	91	73	33	18
Otra situación	1	-	-	-	1	-



## 24. POBLACIÓN PARADA QUE HA TRABAJADO ANTERIORMENTE SEGÚN SITUACIÓN PROFESIONAL, SEXO Y EDAD. (Conclusión)

SITUACIÓN PROFESIONAL	De 40 a 44 años	De 45 a 49 años	De 50 a 54 años	De 55 a 59 años	De 60 a 64 años	De 65 y más años
<b>TOTAL</b>	57	53	62	62	31	5
Emp. cuenta prop. emplea pers.	-	2	-	1	-	1
Emp. cuenta prop. no emplea pers.	3	5	8	5	7	-
Miembr. coop. trabaja en ella	-	-	-	1	-	-
Persona sin remuneración	1	-	-	1	-	-
Persona con carácter fijo	14	9	13	10	12	1
Persona con carácter eventual	39	37	41	44	12	3
Otra situación	-	-	-	-	-	-
<b>HOMBRES</b>	30	36	42	41	19	2
Emp. cuenta prop. emplea pers.	-	2	-	-	-	1
Emp. cuenta prop. no emplea pers.	-	1	7	4	5	-
Miembr. coop. trabaja en ella	-	-	-	1	-	-
Persona sin remuneración	-	-	-	-	-	-
Persona con carácter fijo	6	6	11	6	9	-
Persona con carácter eventual	24	27	24	30	5	1
Otra situación	-	-	-	-	-	-
<b>MUJERES</b>	27	17	20	21	12	3
Emp. cuenta prop. emplea pers.	-	-	-	1	-	-
Emp. cuenta prop. no emplea pers.	3	4	1	1	2	-
Miembr. coop. trabaja en ella	-	-	-	-	-	-
Persona sin remuneración	1	-	-	1	-	-
Persona con carácter fijo	8	3	2	4	3	1
Persona con carácter eventual	15	10	17	14	7	2
Otra situación	-	-	-	-	-	-

## 25. POBLACIÓN PARADA QUE HA TRABAJADO ANTERIORMENTE SEGÚN SECTOR DE ACTIVIDAD ECONÓMICA (GRANDES GRUPOS), SEXO Y EDAD. (Continúa)

SECTOR DE ACTIVIDAD	TOTAL	De 16 a 19 años	De 20 a 24 años	De 25 a 29 años	De 30 a 34 años	De 35 a 39 años
<b>TOTAL</b>	813	65	171	153	99	55
Agricultura y Pesca	248	26	47	38	15	10
Industrias extractivas	2	-	-	1	-	1
Industrias manufactureras	170	17	53	39	13	10
Producción, transporte y distribución de energía eléctrica, gas y agua	5	-	-	3	-	-
Construcción	100	4	20	17	15	8
Comercio y Hostelería	156	10	27	37	31	15
Otros Servicios	132	8	24	18	25	11
<b>HOMBRES</b>	403	21	73	65	44	30
Agricultura y Pesca	104	9	15	10	5	6
Industrias extractivas	2	-	-	1	-	1
Industrias manufactureras	92	5	19	22	7	6
Producción, transporte y distribución de energía eléctrica, gas y agua	4	-	-	2	-	-
Construcción	95	3	20	15	14	7
Comercio y Hostelería	51	2	9	10	11	5
Otros Servicios	55	2	10	5	7	5
<b>MUJERES</b>	410	44	98	88	55	25
Agricultura y Pesca	144	17	32	28	10	4
Industrias extractivas	-	-	-	-	-	-
Industrias manufactureras	78	12	34	17	6	4
Producción, transporte y distribución de energía eléctrica, gas y agua	1	-	-	1	-	-
Construcción	5	1	-	2	1	1
Comercio y Hostelería	105	8	18	27	20	10
Otros Servicios	77	6	14	13	18	6

## 25. POBLACIÓN PARADA QUE HA TRABAJADO ANTERIORMENTE SEGÚN SECTOR DE ACTIVIDAD ECONÓMICA (GRANDES GRUPOS), SEXO Y EDAD. (Conclusión)

SECTOR DE ACTIVIDAD	De 40 a 44 años	De 45 a 49 años	De 50 a 54 años	De 55 a 59 años	De 60 a 64 años	De 65 y más años
<b>TOTAL</b>	57	53	62	62	31	5
Agricultura y Pesca	21	18	26	32	12	3
Industrias extractivas	-	-	-	-	-	-
Industrias manufactureras	8	10	7	6	6	1
Producción, transporte y distribución de energía eléctrica, gas y agua	-	-	1	1	-	-
Construcción	9	9	9	6	3	-
Comercio y Hostelería	9	6	8	8	4	1
Otros Servicios	10	10	11	9	6	-
<b>HOMBRES</b>	30	36	42	41	19	2
Agricultura y Pesca	7	11	17	19	4	1
Industrias extractivas	-	-	-	-	-	-
Industrias manufactureras	4	10	6	6	6	1
Producción, transporte y distribución de energía eléctrica, gas y agua	-	-	1	1	-	-
Construcción	9	9	9	6	3	-
Comercio y Hostelería	5	1	3	2	3	-
Otros Servicios	5	5	6	7	3	-
<b>MUJERES</b>	27	17	20	21	12	3
Agricultura y Pesca	14	7	9	13	8	2
Industrias extractivas	-	-	-	-	-	-
Industrias manufactureras	4	-	1	-	-	-
Producción, transporte y distribución de energía eléctrica, gas y agua	-	-	-	-	-	-
Construcción	-	-	-	-	-	-
Comercio y Hostelería	4	5	5	6	1	1
Otros Servicios	5	5	5	2	3	-

## 26.1. POBLACIÓN PARADA QUE HA TRABAJADO ANTERIORMENTE SEGÚN SECTOR DE ACTIVIDAD ECONÓMICA Y EDAD. AMBOS SEXOS. (VIVIENDAS FAMILIARES). (Continúa)

SECTOR DE ACTIVIDAD	TOTAL	De 16 a 19 años	De 20 a 24 años	De 25 a 29 años	De 30 a 34 años	De 35 a 39 años
TOTAL	811	65	170	153	99	55
Agricultura y Pesca	248	26	47	38	15	10
01	248	26	47	38	15	10
02	-	-	-	-	-	-
Industrias extractivas	2	-	-	1	-	1
03	-	-	-	-	-	-
04	2	-	-	1	-	1
Industrias manufactureras	170	17	53	39	13	10
05	75	6	31	20	5	3
06	40	5	10	11	4	1
07	13	-	3	3	1	1
08	-	-	-	-	-	-
09	1	-	-	-	-	-
10	21	3	5	2	1	3
11	2	1	1	-	-	-
12	9	1	-	1	2	-
13	-	-	-	-	-	-
14	4	1	1	2	-	-
15	5	-	2	-	-	2
Producción, transporte y distribución de energía eléctrica, gas y agua	5	-	-	3	-	-
16	5	-	-	3	-	-
Construcción	99	4	20	17	15	8
17	99	4	20	17	15	8
Servicios	287	18	50	55	56	26
18	12	1	1	-	4	1
19	76	5	10	25	15	7
20	49	3	12	10	7	3
21	19	1	4	2	5	4
22	23	-	-	1	3	3
23	10	1	3	-	1	2
24	5	-	-	2	1	-
25	13	1	1	3	6	-
26	19	1	5	5	4	2
27	26	1	7	3	8	2
28	16	1	-	2	-	1
29	19	3	7	2	2	1

## 26.1. POBLACIÓN PARADA QUE HA TRABAJADO ANTERIORMENTE SEGÚN SECTOR DE ACTIVIDAD ECONÓMICA Y EDAD. AMBOS SEXOS. (VIVIENDAS FAMILIARES) (Conclusión)

SECTOR DE ACTIVIDAD	De 40 a 44 años	De 45 a 49 años	De 50 a 54 años	De 55 a 59 años	De 60 a 64 años	De 65 y más años
TOTAL	56	53	62	62	31	5
Agricultura y Pesca	21	18	26	32	12	3
01	21	18	26	32	12	3
02	-	-	-	-	-	-
Industrias extractivas	-	-	-	-	-	-
03	-	-	-	-	-	-
04	-	-	-	-	-	-
Industrias manufactureras	8	10	7	6	6	1
05	3	2	2	2	1	-
06	1	2	2	3	1	-
07	1	1	-	-	3	-
08	-	-	-	-	-	-
09	-	-	-	-	-	1
10	1	4	2	-	-	-
11	-	-	-	-	-	-
12	2	1	1	-	1	-
13	-	-	-	-	-	-
14	-	-	-	-	-	-
15	-	-	-	1	-	-
Producción, transporte y distribución de energía eléctrica, gas y agua	-	-	1	1	-	-
16	-	-	1	1	-	-
Construcción	8	9	9	6	3	-
17	8	9	9	6	3	-
Servicios	19	16	19	17	10	1
18	2	1	1	-	1	-
19	1	2	5	4	1	1
20	5	2	2	3	2	-
21	1	1	-	1	-	-
22	4	3	3	4	2	-
23	1	-	1	1	-	-
24	1	-	1	-	-	-
25	-	1	1	-	-	-
26	1	-	1	-	-	-
27	-	2	1	2	-	-
28	3	2	2	2	3	-
29	-	2	1	-	1	-

## 26.2. POBLACIÓN PARADA QUE HA TRABAJADO ANTERIORMENTE SEGÚN SECTOR DE ACTIVIDAD ECONÓMICA Y EDAD. HOMBRES. (VIVIENDAS FAMILIARES) (Continúa)

SECTOR DE ACTIVIDAD	TOTAL	De 16 a 19 años	De 20 a 24 años	De 25 a 29 años	De 30 a 34 años	De 35 a 39 años
TOTAL	402	21	73	65	44	30
Agricultura y Pesca	104	9	15	10	5	6
01	104	9	15	10	5	6
02	-	-	-	-	-	-
Industrias extractivas	2	-	-	1	-	1
03	-	-	-	-	-	-
04	2	-	-	1	-	1
Industrias manufactureras	92	5	19	22	7	6
05	29	-	9	10	1	1
06	21	-	3	5	4	1
07	11	-	2	3	-	1
08	-	-	-	-	-	-
09	1	-	-	-	-	-
10	16	3	3	2	-	2
11	2	1	1	-	-	-
12	7	-	-	1	2	-
13	-	-	-	-	-	-
14	2	1	-	1	-	-
15	3	-	1	-	-	1
Producción, transporte y distribución de energía eléctrica, gas y agua	4	-	-	2	-	-
16	4	-	-	2	-	-
Construcción	94	3	20	15	14	7
17	94	3	20	15	14	7
Servicios	106	4	19	15	18	10
18	12	1	1	-	4	1
19	11	-	2	3	2	-
20	14	-	3	5	2	-
21	14	1	3	2	3	4
22	19	-	-	1	2	3
23	10	1	3	-	1	2
24	2	-	-	-	-	-
25	1	-	-	-	1	-
26	5	-	2	1	-	-
27	12	1	3	2	2	-
28	-	-	-	-	-	-
29	6	-	2	1	1	-

## 26.2. POBLACIÓN PARADA QUE HA TRABAJADO ANTERIORMENTE SEGÚN SECTOR DE ACTIVIDAD ECONÓMICA Y EDAD. HOMBRES. (VIVIENDAS FAMILIARES) (Conclusión)

SECTOR DE ACTIVIDAD	De 40 a 44 años	De 45 a 49 años	De 50 a 54 años	De 55 a 59 años	De 60 a 64 años	De 65 y más años
TOTAL	29	36	42	41	19	2
Agricultura y Pesca	7	11	17	19	4	1
01	7	11	17	19	4	1
02	-	-	-	-	-	-
Industrias extractivas	-	-	-	-	-	-
03	-	-	-	-	-	-
04	-	-	-	-	-	-
Industrias manufactureras	4	10	6	6	6	1
05	1	2	2	2	1	-
06	1	2	1	3	1	-
07	1	1	-	-	3	-
08	-	-	-	-	-	-
09	-	-	-	-	-	1
10	-	4	2	-	-	-
11	-	-	-	-	-	-
12	1	1	1	-	1	-
13	-	-	-	-	-	-
14	-	-	-	-	-	-
15	-	-	-	1	-	-
Producción, transporte y distribución de energía eléctrica, gas y agua	-	-	1	1	-	-
16	-	-	1	1	-	-
Construcción	8	9	9	6	3	-
17	8	9	9	6	3	-
Servicios	10	6	9	9	6	-
18	2	1	1	-	1	-
19	1	-	-	2	1	-
20	1	-	2	-	1	-
21	1	-	-	-	-	-
22	2	2	3	4	2	-
23	1	-	1	1	-	-
24	1	-	1	-	-	-
25	-	-	-	-	-	-
26	1	-	1	-	-	-
27	-	2	-	2	-	-
28	-	-	-	-	-	-
29	-	1	-	-	1	-

### 26.3. POBLACIÓN PARADA QUE HA TRABAJADO ANTERIORMENTE SEGÚN SECTOR DE ACTIVIDAD ECONÓMICA Y EDAD. MUJERES. (VIVIENDAS FAMILIARES). (Continúa)

SECTOR DE ACTIVIDAD	TOTAL	De 16 a 19 años	De 20 a 24 años	De 25 a 29 años	De 30 a 34 años	De 35 a 39 años
TOTAL	409	44	97	88	55	25
Agricultura y Pesca	144	17	32	28	10	4
01	144	17	32	28	10	4
02	-	-	-	-	-	-
Industrias extractivas	-	-	-	-	-	-
03	-	-	-	-	-	-
04	-	-	-	-	-	-
Industrias manufactureras	78	12	34	17	6	4
05	46	6	22	10	4	2
06	19	5	7	6	-	-
07	2	-	1	-	1	-
08	-	-	-	-	-	-
09	-	-	-	-	-	-
10	5	-	2	-	1	1
11	-	-	-	-	-	-
12	2	1	-	-	-	-
13	-	-	-	-	-	-
14	2	-	1	1	-	-
15	2	-	1	-	-	1
Producción, transporte y distribución de energía eléctrica, gas y agua	1	-	-	1	-	-
16	1	-	-	1	-	-
Construcción	5	1	-	2	1	1
17	5	1	-	2	1	1
Servicios	181	14	31	40	38	16
18	-	-	-	-	-	-
19	65	5	8	22	13	7
20	35	3	9	5	5	3
21	5	-	1	-	2	-
22	4	-	-	-	1	-
23	-	-	-	-	-	-
24	3	-	-	2	1	-
25	12	1	1	3	5	-
26	14	1	3	4	4	2
27	14	-	4	1	6	2
28	16	1	-	2	-	1
29	13	3	5	1	1	1



### 26.3. POBLACIÓN PARADA QUE HA TRABAJADO ANTERIORMENTE SEGÚN SECTOR DE ACTIVIDAD ECONÓMICA Y EDAD. MUJERES. (VIVIENDAS FAMILIARES). (Conclusión)

SECTOR DE ACTIVIDAD	De 40 a 44 años	De 45 a 49 años	De 50 a 54 años	De 55 a 59 años	De 60 a 64 años	De 65 y más años
TOTAL	27	17	20	21	12	3
Agricultura y Pesca	14	7	9	13	8	2
01	14	7	9	13	8	2
02	-	-	-	-	-	-
Industrias extractivas	-	-	-	-	-	-
03	-	-	-	-	-	-
04	-	-	-	-	-	-
Industrias manufactureras	4	-	1	-	-	-
05	2	-	-	-	-	-
06	-	-	1	-	-	-
07	-	-	-	-	-	-
08	-	-	-	-	-	-
09	-	-	-	-	-	-
10	1	-	-	-	-	-
11	-	-	-	-	-	-
12	1	-	-	-	-	-
13	-	-	-	-	-	-
14	-	-	-	-	-	-
15	-	-	-	-	-	-
Producción, transporte y distribución de energía eléctrica, gas y agua	-	-	-	-	-	-
16	-	-	-	-	-	-
Construcción	-	-	-	-	-	-
17	-	-	-	-	-	-
Servicios	9	10	10	8	4	1
18	-	-	-	-	-	-
19	-	2	5	2	-	1
20	4	2	-	3	1	-
21	-	1	-	1	-	-
22	2	1	-	-	-	-
23	-	-	-	-	-	-
24	-	-	-	-	-	-
25	-	1	1	-	-	-
26	-	-	-	-	-	-
27	-	-	1	-	-	-
28	3	2	2	2	3	-
29	-	1	1	-	-	-

## 27.1. POBLACIÓN PARADA QUE HA TRABAJADO ANTERIORMENTE SEGÚN PROFESIÓN Y SITUACIÓN PROFESIONAL. AMBOS SEXOS.

PROFESIÓN	TOTAL	Empresario o profesional que emplea personal	Empresario o profesional que no emplea personal	Miembro de cooperativa de trabajo asociado	Persona que trabaja sin remuneración reglamentada	Persona que trabaja con carácter fijo	Persona que trabaja con carácter eventual o temporal	Otra situación
TOTAL	813	6	44	2	12	128	619	2
Profesionales, técnicos y similares	27	-	-	-	-	10	16	1
01	1	-	-	-	-	1	-	-
02	12	-	-	-	-	4	8	-
03	1	-	-	-	-	-	1	-
04	13	-	-	-	-	5	7	1
Directivos y gerentes de la Administración Pública y las empresas	3	-	-	-	-	2	1	-
05	3	-	-	-	-	2	1	-
Servicios administrativos en las empresas y en la Administración Pública	60	-	-	1	-	14	45	-
06	2	-	-	1	-	1	-	-
07	58	-	-	-	-	13	45	-
Comercio	56	3	17	-	2	8	26	-
08	6	-	1	-	-	2	3	-
09	50	3	16	-	2	6	23	-
Hostelería, servicios personales, de protección y seguridad, domésticos y similares	49	2	6	-	2	12	27	-
10	26	2	5	-	1	4	14	-
11	4	-	-	-	-	-	4	-
12	19	-	1	-	1	8	9	-
Agricultura, ganadería, silvicultura, pesca y caza	26	-	8	-	-	4	14	-
13	26	-	8	-	-	4	14	-
Construcción, industria, minería y transportes	109	1	12	1	2	26	67	-
14	2	-	-	-	-	1	1	-
15	22	-	1	1	-	3	17	-
16	21	-	2	-	-	5	14	-
17	33	-	2	-	2	7	22	-
18	31	1	7	-	-	10	13	-
Peones y trabajadores no especializados	483	-	1	-	6	52	423	1
19	483	-	1	-	6	52	423	1
Profesionales de las Fuerzas Armadas	-	-	-	-	-	-	-	-
20	-	-	-	-	-	-	-	-

## 27.2. POBLACIÓN PARADA QUE HA TRABAJADO ANTERIORMENTE SEGÚN PROFESIÓN Y SITUACIÓN PROFESIONAL. HOMBRES.

PROFESIÓN	TOTAL	Empresario o profesional que emplea personal	Empresario o profesional que no emplea personal	Miembro de cooperativa de trabajo asociado	Persona que trabaja sin remuneración reglamentada	Persona que trabaja con carácter fijo	Persona que trabaja con carácter eventual o temporal	Otra situación
TOTAL	403	4	27	2	3	66	300	1
Profesionales, técnicos y similares	4	-	-	-	-	1	3	-
01	1	-	-	-	-	1	-	-
02	1	-	-	-	-	-	1	-
03	1	-	-	-	-	-	1	-
04	1	-	-	-	-	-	1	-
Directivos y gerentes de la Administración Pública y las empresas	2	-	-	-	-	2	-	-
05	2	-	-	-	-	2	-	-
Servicios administrativos en las empresas y en la Administración Pública	23	-	-	1	-	5	17	-
06	2	-	-	1	-	1	-	-
07	21	-	-	-	-	4	17	-
Comercio	24	2	7	-	1	4	10	-
08	6	-	1	-	-	2	3	-
09	18	2	6	-	1	2	7	-
Hostelería, servicios personales, de protección y seguridad, domésticos y similares	17	1	2	-	-	3	11	-
10	13	1	2	-	-	3	7	-
11	3	-	-	-	-	-	3	-
12	1	-	-	-	-	-	1	-
Agricultura, ganadería, silvicultura, pesca y caza	17	-	6	-	-	3	8	-
13	17	-	6	-	-	3	8	-
Construcción, industria, minería y transportes	94	1	11	1	1	23	57	-
14	2	-	-	-	-	1	1	-
15	22	-	1	1	-	3	17	-
16	20	-	2	-	-	5	13	-
17	19	-	1	-	1	4	13	-
18	31	1	7	-	-	10	13	-
Peones y trabajadores no especializados	222	-	1	-	1	25	194	1
19	222	-	1	-	1	25	194	1
Profesionales de las Fuerzas Armadas	-	-	-	-	-	-	-	-
20	-	-	-	-	-	-	-	-

### 27.3. POBLACIÓN PARADA QUE HA TRABAJADO ANTERIORMENTE SEGÚN PROFESIÓN Y SITUACIÓN PROFESIONAL. MUJERES.

PROFESIÓN	TOTAL	Empresario o profesional que emplea personal	Empresario o profesional que no emplea personal	Miembro de cooperativa de trabajo asociado	Persona que trabaja sin remuneración reglamentada	Persona que trabaja con carácter fijo	Persona que trabaja con carácter eventual o temporal	Otra situación
TOTAL	410	2	17	-	9	62	319	1
Profesionales, técnicos y similares	23	-	-	-	-	9	13	1
01	-	-	-	-	-	-	-	-
02	11	-	-	-	-	4	7	-
03	-	-	-	-	-	-	-	-
04	12	-	-	-	-	5	6	1
Directivos y gerentes de la Administración Pública y las empresas	1	-	-	-	-	-	1	-
05	1	-	-	-	-	-	1	-
Servicios administrativos en las empresas y en la Administración Pública	37	-	-	-	-	9	28	-
06	-	-	-	-	-	-	-	-
07	37	-	-	-	-	9	28	-
Comercio	32	1	10	-	1	4	16	-
08	-	-	-	-	-	-	-	-
09	32	1	10	-	1	4	16	-
Hostelería, servicios personales, de protección y seguridad, domésticos y similares	32	1	4	-	2	9	16	-
10	13	1	3	-	1	1	7	-
11	1	-	-	-	-	-	1	-
12	18	-	1	-	1	8	8	-
Agricultura, ganadería, silvicultura, pesca y caza	9	-	2	-	-	1	6	-
13	9	-	2	-	-	1	6	-
Construcción, industria, minería y transportes	15	-	1	-	1	3	10	-
14	-	-	-	-	-	-	-	-
15	-	-	-	-	-	-	-	-
16	1	-	-	-	-	-	1	-
17	14	-	1	-	1	3	9	-
18	-	-	-	-	-	-	-	-
Peones y trabajadores no especializados	261	-	-	-	5	27	229	-
19	261	-	-	-	5	27	229	-
Profesionales de las Fuerzas Armadas	-	-	-	-	-	-	-	-
20	-	-	-	-	-	-	-	-

## 28.1. POBLACIÓN PARADA QUE HA TRABAJADO ANTERIORMENTE SEGÚN PROFESIÓN Y SECTOR DE ACTIVIDAD ECONÓMICA (GRANDES GRUPOS). AMBOS SEXOS.

PROFESIÓN	TOTAL	Agricultura y pesca	Industrias extractivas	Industrias manufactureras	Transporte, distribución de energía eléctrica, gas y agua	Construcción	SERVICIOS	
							Comercio, Restaurantes y Hostelería	Otros servicios
TOTAL	813	248	2	170	5	100	156	132
Profesionales, técnicos y similares	27	-	-	1	-	-	1	25
01	1	-	-	-	-	-	-	1
02	12	-	-	1	-	-	1	10
03	1	-	-	-	-	-	-	1
04	13	-	-	-	-	-	-	13
Directivos y gerentes de la Administración Pública y las empresas	3	-	-	-	-	-	-	3
05	3	-	-	-	-	-	-	3
Servicios administrativos en las empresas y en la Administración Pública	60	-	-	6	1	4	9	40
06	2	-	-	-	-	-	1	1
07	58	-	-	6	1	4	8	39
Comercio	56	2	-	8	-	-	44	2
08	6	-	-	1	-	-	4	1
09	50	2	-	7	-	-	40	1
Hostelería, servicios personales, de protección y seguridad, domésticos y similares	49	-	-	2	-	1	16	30
10	26	-	-	1	-	-	16	9
11	4	-	-	1	-	1	-	2
12	19	-	-	-	-	-	-	19
Agricultura, ganadería, silvicultura, pesca y caza	26	25	-	1	-	-	-	-
13	26	25	-	-	-	-	-	-
Construcción, industria, minería y transportes	109	1	2	44	1	24	16	21
14	2	-	-	-	-	1	1	-
15	22	-	1	3	-	18	-	-
16	21	-	1	4	1	3	7	5
17	33	-	-	28	-	2	3	-
18	31	1	-	9	-	-	5	16
Peones y trabajadores no especializados	483	220	-	108	3	71	70	11
19	483	220	-	108	3	71	70	11
Profesionales de las Fuerzas Armadas	-	-	-	-	-	-	-	-
20	-	-	-	-	-	-	-	-

## 28.2. POBLACIÓN PARADA QUE HA TRABAJADO ANTERIORMENTE SEGÚN PROFESIÓN Y SECTOR DE ACTIVIDAD ECONÓMICA (GRANDES GRUPOS). HOMBRES.

PROFESIÓN	TOTAL	Agricultura y pesca	Industrias extractivas	Industrias manufactureras	Transporte, distribución de energía eléctrica, gas y agua	Construcción	SERVICIOS	
							Comercio, Restaurantes y Hostelería	Otros servicios
TOTAL	403	104	2	92	4	95	51	55
Profesionales, técnicos y similares	4	-	-	-	-	-	-	4
01	1	-	-	-	-	-	-	1
02	1	-	-	-	-	-	-	1
03	1	-	-	-	-	-	-	1
04	1	-	-	-	-	-	-	1
Directivos y gerentes de la Administración Pública y las empresas	2	-	-	-	-	-	-	2
05	2	-	-	-	-	-	-	2
Servicios administrativos en las empresas y en la Administración Pública	23	-	-	1	-	2	4	16
06	2	-	-	-	-	-	1	1
07	21	-	-	1	-	2	3	15
Comercio	24	-	-	8	-	-	15	1
08	6	-	-	1	-	-	4	1
09	18	-	-	7	-	-	11	-
Hostelería, servicios personales, de protección y seguridad, domésticos y similares	17	-	-	2	-	1	11	3
10	13	-	-	1	-	-	11	1
11	3	-	-	1	-	1	-	1
12	1	-	-	-	-	-	-	1
Agricultura, ganadería, silvicultura, pesca y caza	17	16	-	1	-	-	-	-
13	17	16	-	-	-	-	-	-
Construcción, industria, minería y transportes	94	1	2	31	1	24	15	20
14	2	-	-	-	-	1	1	-
15	22	-	1	3	-	18	-	-
16	20	-	1	4	1	3	7	4
17	19	-	-	15	-	2	2	-
18	31	1	-	9	-	-	5	16
Peones y trabajadores no especializados	222	87	-	49	3	68	6	9
19	222	87	-	49	3	68	6	9
Profesionales de las Fuerzas Armadas	-	-	-	-	-	-	-	-
20	-	-	-	-	-	-	-	-

### 28.3. POBLACIÓN PARADA QUE HA TRABAJADO ANTERIORMENTE SEGÚN PROFESIÓN Y SECTOR DE ACTIVIDAD ECONÓMICA (GRANDES GRUPOS). MUJERES.

PROFESIÓN	TOTAL	Agricultura y pesca	Industrias extractivas	Industrias manufactureras	Transporte, distribución de energía eléctrica, gas y agua	Construcción	SERVICIOS	
							Comercio, Restaurantes y Hostelería	Otros servicios
TOTAL	410	144	-	78	1	5	105	77
Profesionales, técnicos y similares	23	-	-	1	-	-	1	21
01	-	-	-	-	-	-	-	-
02	11	-	-	1	-	-	1	9
03	-	-	-	-	-	-	-	-
04	12	-	-	-	-	-	-	12
Directivos y gerentes de la Administración Pública y las empresas	1	-	-	-	-	-	-	1
05	1	-	-	-	-	-	-	1
Servicios administrativos en las empresas y en la Administración Pública	37	-	-	5	1	2	5	24
06	-	-	-	-	-	-	-	-
07	37	-	-	5	1	2	5	24
Comercio	32	2	-	-	-	-	29	1
08	-	-	-	-	-	-	-	-
09	32	2	-	-	-	-	29	1
Hostelería, servicios personales, de protección y seguridad, domésticos y similares	32	-	-	-	-	-	5	27
10	13	-	-	-	-	-	5	8
11	1	-	-	-	-	-	-	1
12	18	-	-	-	-	-	-	18
Agricultura, ganadería, silvicultura, pesca y caza	9	9	-	-	-	-	-	-
13	9	9	-	-	-	-	-	-
Construcción, industria, minería y transportes	15	-	-	13	-	-	1	1
14	-	-	-	-	-	-	-	-
15	-	-	-	-	-	-	-	-
16	1	-	-	-	-	-	-	1
17	14	-	-	13	-	-	1	-
18	-	-	-	-	-	-	-	-
Peones y trabajadores no especializados	261	133	-	59	-	3	64	2
19	261	133	-	59	-	3	64	2
Profesionales de las Fuerzas Armadas	-	-	-	-	-	-	-	-
20	-	-	-	-	-	-	-	-

## 29. POBLACIÓN PARADA QUE HA TRABAJADO ANTERIORMENTE SEGÚN SECTOR DE ACTIVIDAD ECONÓMICA (GRANDES GRUPOS), SEXO Y SITUACIÓN PROFESIONAL.

SECTOR DE ACTIVIDAD	TOTAL	Empresario o profesional que emplea personal	Empresario o profesional que no emplea personal	Miembro de cooperativa de trabajo asociado	Persona que trabaja sin remuneración reglamentada	Persona que trabaja con carácter fijo	Persona que trabaja con carácter eventual o temporal	Otra situación
<b>TOTAL</b>	813	6	44	2	12	128	619	2
Agricultura y Pesca	248	-	8	-	4	18	218	-
Industrias extractivas	2	-	-	-	-	-	2	-
Industrias manufactureras	170	2	5	-	2	41	120	-
Producción, transporte y distribución de energía eléctrica, gas y agua	5	-	-	-	-	1	4	-
Construcción	100	-	1	1	-	8	89	1
Comercio y Hostelería	156	3	20	1	4	26	102	-
Otros Servicios	132	1	10	-	2	34	84	1
<b>HOMBRES</b>	403	4	27	2	3	66	300	1
Agricultura y Pesca	104	-	6	-	1	8	89	-
Industrias extractivas	2	-	-	-	-	-	2	-
Industrias manufactureras	92	2	4	-	1	25	60	-
Producción, transporte y distribución de energía eléctrica, gas y agua	4	-	-	-	-	1	3	-
Construcción	95	-	1	1	-	8	84	1
Comercio y Hostelería	51	1	9	1	1	10	29	-
Otros Servicios	55	1	7	-	-	14	33	-
<b>MUJERES</b>	410	2	17	-	9	62	319	1
Agricultura y Pesca	144	-	2	-	3	10	129	-
Industrias extractivas	-	-	-	-	-	-	-	-
Industrias manufactureras	78	-	1	-	1	16	60	-
Producción, transporte y distribución de energía eléctrica, gas y agua	1	-	-	-	-	-	1	-
Construcción	5	-	-	-	-	-	5	-
Comercio y Hostelería	105	2	11	-	3	16	73	-
Otros Servicios	77	-	3	-	2	20	51	1



### 30.1. POBLACIÓN PARADA QUE HA TRABAJADO ANTERIORMENTE SEGÚN SECTOR DE ACTIVIDAD ECONÓMICA Y SITUACIÓN PROFESIONAL. AMBOS SEXOS. (VIVIENDAS FAMILIARES).

SECTOR DE ACTIVIDAD	TOTAL	Empresario o profesional que emplea personal	Empresario o profesional que no emplea personal	Miembro de cooperativa de trabajo asociado	Persona que trabaja sin remuneración reglamentada	Persona que trabaja con carácter fijo	Persona que trabaja con carácter eventual o temporal	Otra situación
TOTAL	811	6	44	2	12	128	617	2
Agricultura y Pesca	248	-	8	-	4	18	218	-
01	248	-	8	-	4	18	218	-
02	-	-	-	-	-	-	-	-
Industrias extractivas	2	-	-	-	-	-	2	-
03	-	-	-	-	-	-	-	-
04	2	-	-	-	-	-	2	-
Industrias manufactureras	170	2	5	-	2	41	120	-
05	75	-	-	-	1	14	60	-
06	40	1	3	-	-	4	32	-
07	13	-	-	-	-	9	4	-
08	-	-	-	-	-	-	-	-
09	1	1	-	-	-	-	-	-
10	21	-	1	-	1	8	11	-
11	2	-	-	-	-	-	2	-
12	9	-	-	-	-	4	5	-
13	-	-	-	-	-	-	-	-
14	4	-	-	-	-	-	4	-
15	5	-	1	-	-	2	2	-
Producción, transporte y distribución de energía eléctrica, gas y agua	5	-	-	-	-	1	4	-
16	5	-	-	-	-	1	4	-
Construcción	99	-	1	1	-	8	88	1
17	99	-	1	1	-	8	88	1
Servicios	287	4	30	1	6	60	185	1
18	12	-	1	-	-	4	7	-
19	76	-	1	1	1	14	59	-
20	49	1	15	-	3	7	23	-
21	19	2	3	-	-	1	13	-
22	23	1	7	-	-	5	10	-
23	10	-	-	-	-	4	6	-
24	5	-	-	-	-	2	3	-
25	13	-	-	-	-	6	6	1
26	19	-	-	-	-	3	16	-
27	26	-	-	-	-	4	22	-
28	16	-	1	-	1	6	8	-
29	19	-	2	-	1	4	12	-

### 30.2. POBLACIÓN PARADA QUE HA TRABAJADO ANTERIORMENTE SEGÚN SECTOR DE ACTIVIDAD ECONÓMICA Y SITUACIÓN PROFESIONAL. HOMBRES. (VIVIENDAS FAMILIARES).

SECTOR DE ACTIVIDAD	TOTAL	Empresario o profesional que emplea personal	Empresario o profesional que no emplea personal	Miembro de cooperativa de trabajo asociado	Persona que trabaja sin remuneración reglamentada	Persona que trabaja con carácter fijo	Persona que trabaja con carácter eventual o temporal	Otra situación
TOTAL	402	4	27	2	3	66	299	1
Agricultura y Pesca	104	-	6	-	1	8	89	-
01	104	-	6	-	1	8	89	-
02	-	-	-	-	-	-	-	-
Industrias extractivas	2	-	-	-	-	-	2	-
03	-	-	-	-	-	-	-	-
04	2	-	-	-	-	-	2	-
Industrias manufactureras	92	2	4	-	1	25	60	-
05	29	-	-	-	1	6	22	-
06	21	1	2	-	-	2	16	-
07	11	-	-	-	-	8	3	-
08	-	-	-	-	-	-	-	-
09	1	1	-	-	-	-	-	-
10	16	-	1	-	-	5	10	-
11	2	-	-	-	-	-	2	-
12	7	-	-	-	-	3	4	-
13	-	-	-	-	-	-	-	-
14	2	-	-	-	-	-	2	-
15	3	-	1	-	-	1	1	-
Producción, transporte y distribución de energía eléctrica, gas y agua	4	-	-	-	-	1	3	-
16	4	-	-	-	-	1	3	-
Construcción	94	-	1	1	-	8	83	1
17	94	-	1	1	-	8	83	1
Servicios	106	2	16	1	1	24	62	-
18	12	-	1	-	-	4	7	-
19	11	-	1	1	-	2	7	-
20	14	-	5	-	1	3	5	-
21	14	1	2	-	-	1	10	-
22	19	1	7	-	-	4	7	-
23	10	-	-	-	-	4	6	-
24	2	-	-	-	-	1	1	-
25	1	-	-	-	-	-	1	-
26	5	-	-	-	-	2	3	-
27	12	-	-	-	-	2	10	-
28	-	-	-	-	-	-	-	-
29	6	-	-	-	-	1	5	-

### 30.3. POBLACIÓN PARADA QUE HA TRABAJADO ANTERIORMENTE SEGÚN SECTOR DE ACTIVIDAD ECONÓMICA Y SITUACIÓN PROFESIONAL. MUJERES. (VIVIENDAS FAMILIARES).

SECTOR DE ACTIVIDAD	TOTAL	Empresario o profesional que emplea personal	Empresario o profesional que no emplea personal	Miembro de cooperativa de trabajo asociado	Persona que trabaja sin remuneración reglamentada	Persona que trabaja con carácter fijo	Persona que trabaja con carácter eventual o temporal	Otra situación
TOTAL	409	2	17	-	9	62	318	1
Agricultura y Pesca	144	-	2	-	3	10	129	-
01	144	-	2	-	3	10	129	-
02	-	-	-	-	-	-	-	-
Industrias extractivas	-	-	-	-	-	-	-	-
03	-	-	-	-	-	-	-	-
04	-	-	-	-	-	-	-	-
Industrias manufactureras	78	-	1	-	1	16	60	-
05	46	-	-	-	-	8	38	-
06	19	-	1	-	-	2	16	-
07	2	-	-	-	-	1	1	-
08	-	-	-	-	-	-	-	-
09	-	-	-	-	-	-	-	-
10	5	-	-	-	1	3	1	-
11	-	-	-	-	-	-	-	-
12	2	-	-	-	-	1	1	-
13	-	-	-	-	-	-	-	-
14	2	-	-	-	-	-	2	-
15	2	-	-	-	-	1	1	-
Producción, transporte y distribución de energía eléctrica, gas y agua	1	-	-	-	-	-	1	-
16	1	-	-	-	-	-	1	-
Construcción	5	-	-	-	-	-	5	-
17	5	-	-	-	-	-	5	-
Servicios	181	2	14	-	5	36	123	1
18	-	-	-	-	-	-	-	-
19	65	-	-	-	1	12	52	-
20	35	1	10	-	2	4	18	-
21	5	1	1	-	-	-	3	-
22	4	-	-	-	-	1	3	-
23	-	-	-	-	-	-	-	-
24	3	-	-	-	-	1	2	-
25	12	-	-	-	-	6	5	1
26	14	-	-	-	-	1	13	-
27	14	-	-	-	-	2	12	-
28	16	-	1	-	1	6	8	-
29	13	-	2	-	1	3	7	-

### 31. POBLACIÓN JUBILADA Y OTROS PENSIONISTAS SEGÚN EDAD, SEXO Y ESTADO CIVIL.

EDAD	TOTAL	Solteros	Casados	Viudos	Separados	Divorciados
<b>TOTAL</b>	3.511	378	2.054	1.067	9	3
Menores de 16 años	3	3	-	-	-	-
De 16 a 19 años	4	2	1	1	-	-
De 20 a 24 años	12	8	3	1	-	-
De 25 a 29 años	10	9	1	-	-	-
De 30 a 34 años	14	8	4	2	-	-
De 35 a 39 años	27	10	13	3	1	-
De 40 a 44 años	42	14	18	9	1	-
De 45 a 49 años	56	13	30	12	1	-
De 50 a 54 años	103	14	62	25	1	1
De 55 a 59 años	224	31	134	56	1	2
De 60 a 64 años	451	41	320	90	-	-
De 65 a 69 años	808	59	601	147	1	-
De 70 a 74 años	642	62	410	168	2	-
De 75 a 79 años	486	44	254	188	-	-
De 80 a 84 años	367	28	149	189	1	-
De 85 y más años	262	32	54	176	-	-
<b>HOMBRES</b>	1.739	140	1.404	186	7	2
Menores de 16 años	1	1	-	-	-	-
De 16 a 19 años	3	2	1	-	-	-
De 20 a 24 años	7	6	1	-	-	-
De 25 a 29 años	7	6	1	-	-	-
De 30 a 34 años	7	4	3	-	-	-
De 35 a 39 años	20	6	13	-	1	-
De 40 a 44 años	25	7	17	-	1	-
De 45 a 49 años	35	9	23	2	1	-
De 50 a 54 años	61	5	55	-	1	-
De 55 a 59 años	138	15	116	5	-	2
De 60 a 64 años	257	19	229	9	-	-
De 65 a 69 años	451	23	393	34	1	-
De 70 a 74 años	305	16	260	27	2	-
De 75 a 79 años	202	11	155	36	-	-
De 80 a 84 años	142	6	103	33	-	-
De 85 y más años	78	4	34	40	-	-
<b>MUJERES</b>	1.772	238	650	881	2	1
Menores de 16 años	2	2	-	-	-	-
De 16 a 19 años	1	-	-	1	-	-
De 20 a 24 años	5	2	2	1	-	-
De 25 a 29 años	3	3	-	-	-	-
De 30 a 34 años	7	4	1	2	-	-
De 35 a 39 años	7	4	-	3	-	-
De 40 a 44 años	17	7	1	9	-	-
De 45 a 49 años	21	4	7	10	-	-
De 50 a 54 años	42	9	7	25	-	1
De 55 a 59 años	86	16	18	51	1	-
De 60 a 64 años	194	22	91	81	-	-
De 65 a 69 años	357	36	208	113	-	-
De 70 a 74 años	337	46	150	141	-	-
De 75 a 79 años	284	33	99	152	-	-
De 80 a 84 años	225	22	46	156	1	-
De 85 y más años	184	28	20	136	-	-

### 32.1. POBLACIÓN JUBILADA SEGÚN ÚLTIMA PROFESIÓN Y EDAD. AMBOS SEXOS. (Continúa)

PROFESIÓN	TOTAL	De 16 a 24 años	De 25 a 44 años	De 45 a 54 años	De 55 a 59 años	De 60 a 64 años
TOTAL	2.264	6	25	82	123	282
Profesionales, técnicos y similares	37	-	-	-	3	5
01	7	-	-	-	-	-
02	11	-	-	-	1	5
03	3	-	-	-	-	-
04	16	-	-	-	2	-
Directivos y gerentes de la Administración Pública y las empresas	6	-	-	-	-	-
05	6	-	-	-	-	-
Servicios administrativos en las empresas y en la Administración Pública	88	-	-	2	4	12
06	13	-	-	-	1	2
07	75	-	-	2	3	10
Comercio	100	-	1	7	4	12
08	17	-	-	1	-	3
09	83	-	1	6	4	9
Hostelería, servicios personales, de protección y seguridad, domésticos y similares	184	-	1	4	5	15
10	44	-	-	2	2	5
11	20	-	1	-	2	-
12	120	-	-	2	1	10
Agricultura, ganadería, silvicultura, pesca y caza	320	-	-	5	12	38
13	320	-	-	5	12	38
Construcción, industria, minería y transportes	220	1	5	17	15	40
14	11	-	-	-	4	5
15	58	-	4	7	6	12
16	40	1	-	5	3	5
17	53	-	1	-	-	7
18	58	-	-	5	2	11
Peones y trabajadores no especializados	1.300	5	18	47	78	159
19	1.300	5	18	47	78	159
Profesionales de las Fuerzas Armadas	9	-	-	-	2	1
20	9	-	-	-	2	1

### 32.1. POBLACIÓN JUBILADA SEGÚN ÚLTIMA PROFESIÓN Y EDAD. AMBOS SEXOS. (Conclusión)

PROFESIÓN	De 65 a 69 años	De 70 a 74 años	De 75 a 79 años	De 80 a 84 años	De 85 y más años
TOTAL	562	455	348	238	143
Profesionales, técnicos y similares	10	5	7	3	4
01	1	3	2	-	1
02	4	-	-	-	1
03	1	-	1	1	-
04	4	2	4	2	2
Directivos y gerentes de la Administración Pública y las empresas	3	3	-	-	-
05	3	3	-	-	-
Servicios administrativos en las empresas y en la Administración Pública	24	22	13	8	3
06	3	1	4	2	-
07	21	21	9	6	3
Comercio	27	26	10	7	6
08	4	3	4	1	1
09	23	23	6	6	5
Hostelería, servicios personales, de protección y seguridad, domésticos y similares	47	45	45	17	5
10	13	9	11	1	1
11	8	2	3	4	-
12	26	34	31	12	4
Agricultura, ganadería, silvicultura, pesca y caza	86	54	63	37	25
13	86	54	63	37	25
Construcción, industria, minería y transportes	45	37	29	21	10
14	-	-	2	-	-
15	8	8	9	4	-
16	8	5	5	6	2
17	18	10	7	4	6
18	11	14	6	7	2
Peones y trabajadores no especializados	318	263	179	144	89
19	318	263	179	144	89
Profesionales de las Fuerzas Armadas	2	-	2	1	1
20	2	-	2	1	1

## 32.2. POBLACIÓN JUBILADA SEGÚN ÚLTIMA PROFESIÓN Y EDAD. HOMBRES.

(Continúa)

PROFESIÓN	TOTAL	De 16 a 24 años	De 25 a 44 años	De 45 a 54 años	De 55 a 59 años	De 60 a 64 años
TOTAL	1.581	3	23	71	107	224
Profesionales, técnicos y similares	21	-	-	-	1	4
01	5	-	-	-	-	-
02	7	-	-	-	1	4
03	3	-	-	-	-	-
04	6	-	-	-	-	-
Directivos y gerentes de la Administración Pública y las empresas	3	-	-	-	-	-
05	3	-	-	-	-	-
Servicios administrativos en las empresas y en la Administración Pública	80	-	-	2	4	11
06	12	-	-	-	1	2
07	68	-	-	2	3	9
Comercio	71	-	1	6	4	9
08	17	-	-	1	-	3
09	54	-	1	5	4	6
Hostelería, servicios personales, de protección y seguridad, domésticos y similares	45	-	1	1	3	3
10	22	-	-	-	1	3
11	20	-	1	-	2	-
12	3	-	-	1	-	-
Agricultura, ganadería, silvicultura, pesca y caza	263	-	-	5	10	33
13	263	-	-	5	10	33
Construcción, industria, minería y transportes	196	1	5	17	15	37
14	11	-	-	-	4	5
15	58	-	4	7	6	12
16	40	1	-	5	3	5
17	33	-	1	-	-	4
18	54	-	-	5	2	11
Peones y trabajadores no especializados	893	2	16	40	68	126
19	893	2	16	40	68	126
Profesionales de las Fuerzas Armadas	9	-	-	-	2	1
20	9	-	-	-	2	1

## 32.2. POBLACIÓN JUBILADA SEGÚN ÚLTIMA PROFESIÓN Y EDAD. HOMBRES.

(Conclusión)

PROFESIÓN	De 65 a 69 años	De 70 a 74 años	De 75 a 79 años	De 80 a 84 años	De 85 y más años
TOTAL	440	301	200	140	72
Profesionales, técnicos y similares	8	4	2	1	1
01	1	2	1	-	1
02	2	-	-	-	-
03	1	-	1	1	-
04	4	2	-	-	-
Directivos y gerentes de la Administración Pública y las empresas	2	1	-	-	-
05	2	1	-	-	-
Servicios administrativos en las empresas y en la Administración Pública	21	22	12	5	3
06	3	1	4	1	-
07	18	21	8	4	3
Comercio	20	16	9	4	2
08	4	3	4	1	1
09	16	13	5	3	1
Hostelería, servicios personales, de protección y seguridad, domésticos y similares	17	8	7	4	1
10	8	6	4	-	-
11	8	2	3	4	-
12	1	-	-	-	1
Agricultura, ganadería, silvicultura, pesca y caza	78	45	48	29	15
13	78	45	48	29	15
Construcción, industria, minería y transportes	42	29	26	19	5
14	-	-	2	-	-
15	8	8	9	4	-
16	8	5	5	6	2
17	15	3	5	3	2
18	11	13	5	6	1
Peones y trabajadores no especializados	250	176	94	77	44
19	250	176	94	77	44
Profesionales de las Fuerzas Armadas	2	-	2	1	1
20	2	-	2	1	1



### 32.3. POBLACIÓN JUBILADA SEGÚN ÚLTIMA PROFESIÓN Y EDAD. MUJERES. (Continúa)

PROFESIÓN	TOTAL	De 16 a 24 años	De 25 a 44 años	De 45 a 54 años	De 55 a 59 años	De 60 a 64 años
TOTAL	683	3	2	11	16	58
Profesionales, técnicos y similares	16	-	-	-	2	1
01	2	-	-	-	-	-
02	4	-	-	-	-	1
03	-	-	-	-	-	-
04	10	-	-	-	2	-
Directivos y gerentes de la Administración Pública y las empresas	3	-	-	-	-	-
05	3	-	-	-	-	-
Servicios administrativos en las empresas y en la Administración Pública	8	-	-	-	-	1
06	1	-	-	-	-	-
07	7	-	-	-	-	1
Comercio	29	-	-	1	-	3
08	-	-	-	-	-	-
09	29	-	-	1	-	3
Hostelería, servicios personales, de protección y seguridad, domésticos y similares	139	-	-	3	2	12
10	22	-	-	2	1	2
11	-	-	-	-	-	-
12	117	-	-	1	1	10
Agricultura, ganadería, silvicultura, pesca y caza	57	-	-	-	2	5
13	57	-	-	-	2	5
Construcción, industria, minería y transportes	24	-	-	-	-	3
14	-	-	-	-	-	-
15	-	-	-	-	-	-
16	-	-	-	-	-	-
17	20	-	-	-	-	3
18	4	-	-	-	-	-
Peones y trabajadores no especializados	407	3	2	7	10	33
19	407	3	2	7	10	33
Profesionales de las Fuerzas Armadas	-	-	-	-	-	-
20	-	-	-	-	-	-

### 32.3. POBLACIÓN JUBILADA SEGÚN ÚLTIMA PROFESIÓN Y EDAD. MUJERES. (Conclusión)

PROFESIÓN	De 65 a 69 años	De 70 a 74 años	De 75 a 79 años	De 80 a 84 años	De 85 y más años
TOTAL	122	154	148	98	71
Profesionales, técnicos y similares	2	1	5	2	3
01	-	1	1	-	-
02	2	-	-	-	1
03	-	-	-	-	-
04	-	-	4	2	2
Directivos y gerentes de la Administración Pública y las empresas	1	2	-	-	-
05	1	2	-	-	-
Servicios administrativos en las empresas y en la Administración Pública	3	-	1	3	-
06	-	-	-	1	-
07	3	-	1	2	-
Comercio	7	10	1	3	4
08	-	-	-	-	-
09	7	10	1	3	4
Hostelería, servicios personales, de protección y seguridad, domésticos y similares	30	37	38	13	4
10	5	3	7	1	1
11	-	-	-	-	-
12	25	34	31	12	3
Agricultura, ganadería, silvicultura, pesca y caza	8	9	15	8	10
13	8	9	15	8	10
Construcción, industria, minería y transportes	3	8	3	2	5
14	-	-	-	-	-
15	-	-	-	-	-
16	-	-	-	-	-
17	3	7	2	1	4
18	-	1	1	1	1
Peones y trabajadores no especializados	68	87	85	67	45
19	68	87	85	67	45
Profesionales de las Fuerzas Armadas	-	-	-	-	-
20	-	-	-	-	-

### 33. POBLACIÓN JUBILADA SEGÚN ÚLTIMA SITUACIÓN PROFESIONAL, SEXO Y EDAD. (Continúa)

SITUACIÓN PROFESIONAL	TOTAL	De 16 a 24 años	De 25 a 44 años	De 45 a 54 años	De 55 a 59 años	De 60 a 64 años
<b>TOTAL</b>	2.264	6	25	82	123	282
Emp. cuenta prop. emplea pers.	54	-	-	1	3	9
Emp. cuenta prop. no emplea pers.	401	-	1	11	17	47
Miembr. coop. trabaja en ella	2	-	-	2	-	-
Persona sin remuneración	7	-	-	-	-	-
Persona con carácter fijo	510	-	9	22	31	69
Persona con carácter eventual	1.286	6	15	46	72	157
Otra situación	4	-	-	-	-	-
<b>HOMBRES</b>	1.581	3	23	71	107	224
Emp. cuenta prop. emplea pers.	49	-	-	1	2	8
Emp. cuenta prop. no emplea pers.	303	-	1	9	16	37
Miembr. coop. trabaja en ella	2	-	-	2	-	-
Persona sin remuneración	-	-	-	-	-	-
Persona con carácter fijo	376	-	9	18	28	56
Persona con carácter eventual	851	3	13	41	61	123
Otra situación	-	-	-	-	-	-
<b>MUJERES</b>	683	3	2	11	16	58
Emp. cuenta prop. emplea pers.	5	-	-	-	1	1
Emp. cuenta prop. no emplea pers.	98	-	-	2	1	10
Miembr. coop. trabaja en ella	-	-	-	-	-	-
Persona sin remuneración	7	-	-	-	-	-
Persona con carácter fijo	134	-	-	4	3	13
Persona con carácter eventual	435	3	2	5	11	34
Otra situación	4	-	-	-	-	-

### 33. POBLACIÓN JUBILADA SEGÚN ÚLTIMA SITUACIÓN PROFESIONAL, SEXO Y EDAD. (Conclusión)

SITUACIÓN PROFESIONAL	De 65 a 69 años	De 70 a 74 años	De 75 a 79 años	De 80 a 84 años	De 85 y más años
<b>TOTAL</b>	562	455	348	238	143
Emp. cuenta prop. emplea pers.	14	9	14	4	-
Emp. cuenta prop. no emplea pers.	115	78	66	39	27
Miembr. coop. trabaja en ella	-	-	-	-	-
Persona sin remuneración	3	2	1	1	-
Persona con carácter fijo	108	104	81	60	26
Persona con carácter eventual	322	260	185	134	89
Otra situación	-	2	1	-	1
<b>HOMBRES</b>	440	301	200	140	72
Emp. cuenta prop. emplea pers.	14	6	14	4	-
Emp. cuenta prop. no emplea pers.	97	56	41	31	15
Miembr. coop. trabaja en ella	-	-	-	-	-
Persona sin remuneración	-	-	-	-	-
Persona con carácter fijo	85	77	50	39	14
Persona con carácter eventual	244	162	95	66	43
Otra situación	-	-	-	-	-
<b>MUJERES</b>	122	154	148	98	71
Emp. cuenta prop. emplea pers.	-	3	-	-	-
Emp. cuenta prop. no emplea pers.	18	22	25	8	12
Miembr. coop. trabaja en ella	-	-	-	-	-
Persona sin remuneración	3	2	1	1	-
Persona con carácter fijo	23	27	31	21	12
Persona con carácter eventual	78	98	90	68	46
Otra situación	-	2	1	-	1

### 34. POBLACIÓN JUBILADA SEGÚN ÚLTIMO SECTOR DE ACTIVIDAD ECONÓMICA (GRANDES GRUPOS), SEXO Y EDAD. (Continúa)

SECTOR DE ACTIVIDAD	TOTAL	De 16 a 24 años	De 25 a 44 años	De 45 a 54 años	De 55 a 59 años	De 60 a 64 años
<b>TOTAL</b>	2.264	6	25	82	123	282
Agricultura y Pesca	1.348	4	12	38	70	164
Industrias extractivas	10	-	-	-	2	2
Industrias manufactureras	204	-	5	9	10	32
Producción, transporte y distribución de energía eléctrica, gas y agua	32	-	-	-	2	6
Construcción	123	1	5	15	13	23
Comercio y Hostelería	224	1	2	5	11	22
Otros Servicios	323	-	1	15	15	33
<b>HOMBRES</b>	1.581	3	23	71	107	224
Agricultura y Pesca	1.006	2	11	34	64	134
Industrias extractivas	10	-	-	-	2	2
Industrias manufactureras	136	-	5	7	6	26
Producción, transporte y distribución de energía eléctrica, gas y agua	31	-	-	-	2	5
Construcción	122	1	5	14	13	23
Comercio y Hostelería	103	-	1	5	9	10
Otros Servicios	173	-	1	11	11	24
<b>MUJERES</b>	683	3	2	11	16	58
Agricultura y Pesca	342	2	1	4	6	30
Industrias extractivas	-	-	-	-	-	-
Industrias manufactureras	68	-	-	2	4	6
Producción, transporte y distribución de energía eléctrica, gas y agua	1	-	-	-	-	1
Construcción	1	-	-	1	-	-
Comercio y Hostelería	121	1	1	-	2	12
Otros Servicios	150	-	-	4	4	9

### 34. POBLACIÓN JUBILADA SEGÚN ÚLTIMO SECTOR DE ACTIVIDAD ECONÓMICA (GRANDES GRUPOS), SEXO Y EDAD. (Conclusión)

SECTOR DE ACTIVIDAD	De 65 a 69 años	De 70 a 74 años	De 75 a 79 años	De 80 a 84 años	De 85 y más años
<b>TOTAL</b>	562	455	348	238	143
Agricultura y Pesca	348	263	200	147	102
Industrias extractivas	1	2	1	2	-
Industrias manufactureras	38	44	30	28	8
Producción, transporte y distribución de energía eléctrica, gas y agua	10	3	5	4	2
Construcción	28	17	12	6	3
Comercio y Hostelería	52	54	40	22	15
Otros Servicios	85	72	60	29	13
<b>HOMBRES</b>	440	301	200	140	72
Agricultura y Pesca	287	195	129	95	55
Industrias extractivas	1	2	1	2	-
Industrias manufactureras	31	28	13	17	3
Producción, transporte y distribución de energía eléctrica, gas y agua	10	3	5	4	2
Construcción	28	17	12	6	3
Comercio y Hostelería	31	21	19	4	3
Otros Servicios	52	35	21	12	6
<b>MUJERES</b>	122	154	148	98	71
Agricultura y Pesca	61	68	71	52	47
Industrias extractivas	-	-	-	-	-
Industrias manufactureras	7	16	17	11	5
Producción, transporte y distribución de energía eléctrica, gas y agua	-	-	-	-	-
Construcción	-	-	-	-	-
Comercio y Hostelería	21	33	21	18	12
Otros Servicios	33	37	39	17	7

### 35. MUJERES QUE SE DEDICAN EXCLUSIVAMENTE A LAS LABORES DEL HOGAR SEGÚN EDAD Y ESTADO CIVIL. (VIVIENDAS FAMILIARES).

EDAD	TOTAL	Solteras	Casadas	Viudas	Separadas	Divorciadas
TOTAL	4.029	384	3.368	264	9	4
Menores de 16 años	44	44	-	-	-	-
De 16 a 19 años	121	96	25	-	-	-
De 20 a 24 años	224	88	136	-	-	-
De 25 a 29 años	350	37	312	-	-	1
De 30 a 34 años	425	15	402	4	2	2
De 35 a 39 años	397	12	379	4	1	1
De 40 a 44 años	428	15	401	9	3	-
De 45 a 49 años	394	13	367	13	1	-
De 50 a 54 años	399	9	375	15	-	-
De 55 a 59 años	425	14	371	39	1	-
De 60 a 64 años	335	13	287	35	-	-
De 65 y más años	487	28	313	145	1	-

### 36. POBLACIÓN DE DIEZ Y MÁS AÑOS SEGÚN EDAD, SEXO Y RELACIÓN CON LA ACTIVIDAD ECONÓMICA, POR NIVEL DE INSTRUCCIÓN. (Continúa)

EDAD	TOTAL	ECONÓMICAMENTE ACTIVA							
		Total	No sabe leer ni escribir	Sin estudios	Primer grado	Segundo grado			Tercer grado
						1 <sup>er</sup> ciclo	2 <sup>o</sup> ciclo	Otra titulación media	
<b>TOTAL</b>	17.919	7.709	111	1.903	2.372	2.188	744	28	363
Menores de 16 años	2.212	120	-	3	57	60	-	-	-
De 16 a 19 años	1.527	738	-	27	217	453	41	-	-
De 20 a 24 años	1.739	1.266	3	37	312	646	232	2	34
De 25 a 29 años	1.597	1.195	1	39	376	490	219	4	66
De 30 a 34 años	1.385	928	2	71	366	270	129	6	84
De 35 a 39 años	1.156	723	7	149	313	131	60	4	59
De 40 a 44 años	1.202	733	7	316	288	66	21	4	31
De 45 a 49 años	1.047	591	11	312	180	38	18	1	31
De 50 a 54 años	1.078	577	23	386	110	19	12	2	25
De 55 a 59 años	1.167	540	37	368	98	9	7	3	18
De 60 a 64 años	996	269	18	180	50	4	4	2	11
De 65 a 69 años	960	20	2	11	4	-	1	-	2
De 70 a 74 años	695	1	-	1	-	-	-	-	-
De 75 a 79 años	507	6	-	3	-	1	-	-	2
De 80 a 84 años	383	1	-	-	-	1	-	-	-
De 85 y más años	268	1	-	-	1	-	-	-	-
<b>HOMBRES</b>	8.819	5.489	59	1.514	1.847	1.406	471	9	183
Menores de 16 años	1.114	76	-	2	38	36	-	-	-
De 16 a 19 años	784	437	-	18	149	251	19	-	-
De 20 a 24 años	879	746	1	21	208	371	130	-	15
De 25 a 29 años	853	824	1	32	282	339	140	1	29
De 30 a 34 años	682	667	2	56	290	190	81	1	47
De 35 a 39 años	598	568	3	117	266	105	44	1	32
De 40 a 44 años	623	592	3	258	246	49	21	1	14
De 45 a 49 años	520	471	5	248	154	36	15	-	13
De 50 a 54 años	527	455	15	306	91	16	9	2	16
De 55 a 59 años	578	434	21	306	81	7	7	1	11
De 60 a 64 años	467	207	8	144	40	4	4	2	5
De 65 a 69 años	460	7	-	3	2	-	1	-	1
De 70 a 74 años	306	1	-	1	-	-	-	-	-
De 75 a 79 años	206	3	-	2	-	1	-	-	-
De 80 a 84 años	143	1	-	-	-	1	-	-	-
De 85 y más años	79	-	-	-	-	-	-	-	-
<b>MUJERES</b>	9.100	2.220	52	389	525	782	273	19	180
Menores de 16 años	1.098	44	-	1	19	24	-	-	-
De 16 a 19 años	743	301	-	9	68	202	22	-	-
De 20 a 24 años	860	520	2	16	104	275	102	2	19
De 25 a 29 años	744	371	-	7	94	151	79	3	37
De 30 a 34 años	703	261	-	15	76	80	48	5	37
De 35 a 39 años	558	155	4	32	47	26	16	3	27
De 40 a 44 años	579	141	4	58	42	17	-	3	17
De 45 a 49 años	527	120	6	64	26	2	3	1	18
De 50 a 54 años	551	122	8	80	19	3	3	-	9
De 55 a 59 años	589	106	16	62	17	2	-	2	7
De 60 a 64 años	529	62	10	36	10	-	-	-	6
De 65 a 69 años	500	13	2	8	2	-	-	-	1
De 70 a 74 años	389	-	-	-	-	-	-	-	-
De 75 a 79 años	301	3	-	1	-	-	-	-	2
De 80 a 84 años	240	-	-	-	-	-	-	-	-
De 85 y más años	189	1	-	-	1	-	-	-	-



### 36. POBLACIÓN DE DIEZ Y MÁS AÑOS SEGÚN EDAD, SEXO Y RELACIÓN CON LA ACTIVIDAD ECONÓMICA, POR NIVEL DE INSTRUCCIÓN. (Conclusión)

EDAD	ECONÓMICAMENTE INACTIVA								CONTADA APARTE
	Total	No sabe leer ni escribir	Sin estudios	Primer grado	Segundo grado			Tercer grado	
					1 <sup>er</sup> ciclo	2 <sup>o</sup> ciclo	Otra titulación media		
<b>TOTAL</b>	10.105	945	4.471	2.682	1.330	566	10	101	105
Menores de 16 años	2.092	9	539	1.126	418	-	-	-	-
De 16 a 19 años	714	5	9	60	374	265	1	-	75
De 20 a 24 años	443	4	18	83	142	165	2	29	30
De 25 a 29 años	402	6	36	136	153	57	-	14	-
De 30 a 34 años	457	9	68	217	120	33	1	9	-
De 35 a 39 años	433	9	161	208	37	13	-	5	-
De 40 a 44 años	469	11	249	176	29	4	-	-	-
De 45 a 49 años	456	29	301	109	14	1	-	2	-
De 50 a 54 años	501	38	338	112	8	3	-	2	-
De 55 a 59 años	627	94	420	98	10	2	1	2	-
De 60 a 64 años	727	101	516	92	4	7	1	6	-
De 65 a 69 años	940	139	658	120	8	7	1	7	-
De 70 a 74 años	694	146	461	71	7	1	-	8	-
De 75 a 79 años	501	118	316	45	3	6	3	10	-
De 80 a 84 años	382	134	228	15	1	1	-	3	-
De 85 y más años	267	93	153	14	2	1	-	4	-
<b>HOMBRES</b>	3.225	208	1.599	808	342	222	5	41	105
Menores de 16 años	1.038	3	280	573	182	-	-	-	-
De 16 a 19 años	272	-	7	17	129	119	-	-	75
De 20 a 24 años	103	3	5	6	8	72	-	9	30
De 25 a 29 años	29	2	5	5	1	10	-	6	-
De 30 a 34 años	15	4	4	3	2	2	-	-	-
De 35 a 39 años	30	4	14	7	3	1	-	1	-
De 40 a 44 años	31	5	16	9	-	1	-	-	-
De 45 a 49 años	49	9	28	11	1	-	-	-	-
De 50 a 54 años	72	2	57	11	1	1	-	-	-
De 55 a 59 años	144	12	107	20	2	2	1	-	-
De 60 a 64 años	260	22	195	32	2	5	-	4	-
De 65 a 69 años	453	44	340	56	3	3	1	6	-
De 70 a 74 años	305	33	230	30	5	1	-	6	-
De 75 a 79 años	203	21	150	18	1	4	3	6	-
De 80 a 84 años	142	23	110	7	1	-	-	1	-
De 85 y más años	79	21	51	3	1	1	-	2	-
<b>MUJERES</b>	6.880	737	2.872	1.874	988	344	5	60	-
Menores de 16 años	1.054	6	259	553	236	-	-	-	-
De 16 a 19 años	442	5	2	43	245	146	1	-	-
De 20 a 24 años	340	1	13	77	134	93	2	20	-
De 25 a 29 años	373	4	31	131	152	47	-	8	-
De 30 a 34 años	442	5	64	214	118	31	1	9	-
De 35 a 39 años	403	5	147	201	34	12	-	4	-
De 40 a 44 años	438	6	233	167	29	3	-	-	-
De 45 a 49 años	407	20	273	98	13	1	-	2	-
De 50 a 54 años	429	36	281	101	7	2	-	2	-
De 55 a 59 años	483	82	313	78	8	-	-	2	-
De 60 a 64 años	467	79	321	60	2	2	1	2	-
De 65 a 69 años	487	95	318	64	5	4	-	1	-
De 70 a 74 años	389	113	231	41	2	-	-	2	-
De 75 a 79 años	298	97	166	27	2	2	-	4	-
De 80 a 84 años	240	111	118	8	-	1	-	2	-
De 85 y más años	188	72	102	11	1	-	-	2	-

### 37.1. POBLACIÓN OCUPADA SEGÚN NIVEL DE INSTRUCCIÓN Y EDAD. AMBOS SEXOS. (Continúa)

NIVEL DE INSTRUCCIÓN	TOTAL	De 16 a 19 años	De 20 a 24 años	De 25 a 29 años	De 30 a 34 años	De 35 a 39 años
TOTAL	6.373	474	971	993	812	667
NO SABE LEER O ESCRIBIR	85	-	3	-	1	5
SIN ESTUDIOS	1.686	18	29	34	62	141
PRIMER GRADO	1.995	154	252	312	326	283
Estudios Primarios	1.995	154	252	312	326	283
SEGUNDO GRADO	2.280	302	665	592	349	179
Bachill. elemental, Graduado escolar	1.670	282	492	412	240	120
F.P. 1 <sup>er</sup> Grado	117	8	44	36	20	7
F.P. 2 <sup>o</sup> Grado	132	7	54	48	16	4
B.U.P.	338	5	73	94	68	45
Otras Titulaciones Medias	23	-	2	2	5	3
TERCER GRADO	327	-	22	55	74	59
Arquitectura e ingeniería técnicas	34	-	4	8	11	4
Diplomado escuelas universitarias	203	-	15	36	37	36
Arquitectura e ingeniería superiores	5	-	-	-	1	2
Licenciados universitarios	68	-	3	9	21	15
Estudios superiores no universitarios	12	-	-	1	3	2
Doctorado	2	-	-	1	-	-
Estudios postgraduado	3	-	-	-	1	-

### 37.1. POBLACIÓN OCUPADA SEGÚN NIVEL DE INSTRUCCIÓN Y EDAD. AMBOS SEXOS. (Conclusión)

NIVEL DE INSTRUCCIÓN	De 40 a 44 años	De 45 a 49 años	De 50 a 54 años	De 55 a 59 años	De 60 a 64 años	De 65 y más años
TOTAL	672	535	514	475	237	23
NO SABE LEER O ESCRIBIR	5	10	19	30	12	-
SIN ESTUDIOS	287	276	344	323	160	12
PRIMER GRADO	269	166	97	86	45	5
Estudios Primarios	269	166	97	86	45	5
SEGUNDO GRADO	80	53	31	18	9	2
Bachill. elemental, Graduado escolar	55	36	19	9	4	1
F.P. 1 <sup>er</sup> Grado	-	1	-	1	-	-
F.P. 2 <sup>o</sup> Grado	1	1	-	1	-	-
B.U.P.	20	14	11	4	3	1
Otras Titulaciones Medias	4	1	1	3	2	-
TERCER GRADO	31	30	23	18	11	4
Arquitectura e ingeniería técnicas	2	1	3	1	-	-
Diplomado escuelas universitarias	24	21	15	9	7	3
Arquitectura e ingeniería superiores	-	-	1	-	1	-
Licenciados universitarios	5	5	1	6	2	1
Estudios superiores no universitarios	-	2	3	-	1	-
Doctorado	-	-	-	1	-	-
Estudios postgraduado	-	1	-	1	-	-

### 37.2. POBLACIÓN OCUPADA SEGÚN NIVEL DE INSTRUCCIÓN Y EDAD. HOMBRES. (Continúa)

NIVEL DE INSTRUCCIÓN	TOTAL	De 16 a 19 años	De 20 a 24 años	De 25 a 29 años	De 30 a 34 años	De 35 a 39 años
TOTAL	4.802	305	610	736	617	538
NO SABE LEER O ESCRIBIR	50	-	1	-	1	3
SIN ESTUDIOS	1.379	12	17	29	52	112
PRIMER GRADO	1.616	109	175	248	267	247
Estudios Primarios	1.616	109	175	248	267	247
SEGUNDO GRADO	1.589	184	410	434	251	144
Bachill. elemental, Graduado escolar	1.174	170	307	311	178	102
F.P. 1 <sup>er</sup> Grado	71	5	30	24	9	1
F.P. 2 <sup>o</sup> Grado	85	5	34	28	12	3
B.U.P.	251	4	39	70	51	37
Otras Titulaciones Medias	8	-	-	1	1	1
TERCER GRADO	168	-	7	25	46	32
Arquitectura e ingeniería técnicas	32	-	3	8	10	4
Diplomado escuelas universitarias	71	-	4	10	21	12
Arquitectura e ingeniería superiores	5	-	-	-	1	2
Licenciados universitarios	45	-	-	5	11	12
Estudios superiores no universitarios	11	-	-	1	3	2
Doctorado	2	-	-	1	-	-
Estudios postgraduado	2	-	-	-	-	-

### 37.2. POBLACIÓN OCUPADA SEGÚN NIVEL DE INSTRUCCIÓN Y EDAD. HOMBRES. (Conclusión)

NIVEL DE INSTRUCCIÓN	De 40 a 44 años	De 45 a 49 años	De 50 a 54 años	De 55 a 59 años	De 60 a 64 años	De 65 y más años
TOTAL	561	435	413	391	187	9
NO SABE LEER O ESCRIBIR	2	5	14	17	7	-
SIN ESTUDIOS	244	224	277	278	130	4
PRIMER GRADO	235	144	82	71	36	2
Estudios Primarios	235	144	82	71	36	2
SEGUNDO GRADO	66	49	26	14	9	2
Bachill. elemental, Graduado escolar	44	34	16	7	4	1
F.P. 1 <sup>er</sup> Grado	-	1	-	1	-	-
F.P. 2 <sup>o</sup> Grado	1	1	-	1	-	-
B.U.P.	20	13	9	4	3	1
Otras Titulaciones Medias	1	-	1	1	2	-
TERCER GRADO	14	13	14	11	5	1
Arquitectura e ingeniería técnicas	2	1	3	1	-	-
Diplomado escuelas universitarias	8	5	6	3	2	-
Arquitectura e ingeniería superiores	-	-	1	-	1	-
Licenciados universitarios	4	5	1	5	1	1
Estudios superiores no universitarios	-	1	3	-	1	-
Doctorado	-	-	-	1	-	-
Estudios postgraduado	-	1	-	1	-	-

### 37.3. POBLACIÓN OCUPADA SEGÚN NIVEL DE INSTRUCCIÓN Y EDAD. MUJERES. (Continúa)

NIVEL DE INSTRUCCIÓN	TOTAL	De 16 a 19 años	De 20 a 24 años	De 25 a 29 años	De 30 a 34 años	De 35 a 39 años
TOTAL	1.571	169	361	257	195	129
NO SABE LEER O ESCRIBIR	35	-	2	-	-	2
SIN ESTUDIOS	307	6	12	5	10	29
PRIMER GRADO	379	45	77	64	59	36
Estudios Primarios	379	45	77	64	59	36
SEGUNDO GRADO	691	118	255	158	98	35
Bachill. elemental, Graduado escolar	496	112	185	101	62	18
F.P. 1 <sup>er</sup> Grado	46	3	14	12	11	6
F.P. 2 <sup>o</sup> Grado	47	2	20	20	4	1
B.U.P.	87	1	34	24	17	8
Otras Titulaciones Medias	15	-	2	1	4	2
TERCER GRADO	159	-	15	30	28	27
Arquitectura e ingeniería técnicas	2	-	1	-	1	-
Diplomado escuelas universitarias	132	-	11	26	16	24
Arquitectura e ingeniería superiores	-	-	-	-	-	-
Licenciados universitarios	23	-	3	4	10	3
Estudios superiores no universitarios	1	-	-	-	-	-
Doctorado	-	-	-	-	-	-
Estudios postgraduado	1	-	-	-	1	-

### 37.3. POBLACIÓN OCUPADA SEGÚN NIVEL DE INSTRUCCIÓN Y EDAD. MUJERES. (Conclusión)

NIVEL DE INSTRUCCIÓN	De 40 a 44 años	De 45 a 49 años	De 50 a 54 años	De 55 a 59 años	De 60 a 64 años	De 65 y más años
TOTAL	111	100	101	84	50	14
NO SABE LEER O ESCRIBIR	3	5	5	13	5	-
SIN ESTUDIOS	43	52	67	45	30	8
PRIMER GRADO	34	22	15	15	9	3
Estudios Primarios	34	22	15	15	9	3
SEGUNDO GRADO	14	4	5	4	-	-
Bachill. elemental, Graduado escolar	11	2	3	2	-	-
F.P. 1 <sup>er</sup> Grado	-	-	-	-	-	-
F.P. 2 <sup>o</sup> Grado	-	-	-	-	-	-
B.U.P.	-	1	2	-	-	-
Otras Titulaciones Medias	3	1	-	2	-	-
TERCER GRADO	17	17	9	7	6	3
Arquitectura e ingeniería técnicas	-	-	-	-	-	-
Diplomado escuelas universitarias	16	16	9	6	5	3
Arquitectura e ingeniería superiores	-	-	-	-	-	-
Licenciados universitarios	1	-	-	1	1	-
Estudios superiores no universitarios	-	1	-	-	-	-
Doctorado	-	-	-	-	-	-
Estudios postgraduado	-	-	-	-	-	-

### 38.1. POBLACIÓN OCUPADA SEGÚN PROFESIÓN, EDAD Y NIVEL DE INSTRUCCIÓN. AMBOS SEXOS. (Continúa)

PROFESIÓN Y EDAD	TOTAL	No sabe leer ni escribir	Sin estudios	Primer grado	Segundo grado			Tercer grado
					1er ciclo	2º ciclo	Otra titulación media	
TOTAL	6.373	85	1.686	1.995	1.670	587	23	327
De 16 a 19 años	474	-	18	154	282	20	-	-
De 20 a 24 años	971	3	29	252	492	171	2	22
De 25 a 34 años	1.805	1	96	638	652	282	7	129
De 35 a 44 años	1.339	10	428	552	175	77	7	90
De 45 a 54 años	1.049	29	620	263	55	27	2	53
De 55 a 64 años	712	42	483	131	13	9	5	29
De 65 y más años	23	-	12	5	1	1	-	4
Profesionales, técnicos y similares	373	-	-	7	32	61	12	261
De 16 a 19 años	3	-	-	-	1	2	-	-
De 20 a 24 años	33	-	-	1	9	11	-	12
De 25 a 34 años	135	-	-	-	11	34	2	88
De 35 a 44 años	104	-	-	2	4	9	5	84
De 45 a 54 años	59	-	-	2	5	2	2	48
De 55 a 64 años	34	-	-	2	1	2	3	26
De 65 y más años	5	-	-	-	1	1	-	3
Directivos y gerentes de la Administración Pública y las empresas	39	-	2	10	11	7	-	9
De 16 a 19 años	1	-	-	-	1	-	-	-
De 20 a 24 años	-	-	-	-	-	-	-	-
De 25 a 34 años	16	-	-	4	4	3	-	5
De 35 a 44 años	14	-	2	2	3	4	-	3
De 45 a 54 años	6	-	-	4	2	-	-	-
De 55 a 64 años	1	-	-	-	1	-	-	-
De 65 y más años	1	-	-	-	-	-	-	1
Servicios administrativos en las empresas y en la Administración Pública	396	-	14	38	95	209	4	36
De 16 a 19 años	10	-	-	-	8	2	-	-
De 20 a 24 años	91	-	-	-	15	67	1	8
De 25 a 34 años	153	-	-	6	35	90	1	21
De 35 a 44 años	66	-	1	11	20	31	1	2
De 45 a 54 años	49	-	7	9	13	15	-	5
De 55 a 64 años	27	-	6	12	4	4	1	-
De 65 y más años	-	-	-	-	-	-	-	-
Comercio	633	6	123	202	210	77	1	14
De 16 a 19 años	30	-	-	6	21	3	-	-
De 20 a 24 años	95	-	-	17	60	16	-	2
De 25 a 34 años	203	-	4	54	90	43	1	11
De 35 a 44 años	136	1	28	64	31	11	-	1
De 45 a 54 años	105	1	54	40	6	4	-	-
De 55 a 64 años	57	4	32	19	2	-	-	-
De 65 y más años	7	-	5	2	-	-	-	-

### 38.1. POBLACIÓN OCUPADA SEGÚN PROFESIÓN, EDAD Y NIVEL DE INSTRUCCIÓN. AMBOS SEXOS. (Conclusión)

PROFESIÓN Y EDAD	TOTAL	No sabe leer ni escribir	Sin estudios	Primer grado	Segundo grado			Tercer grado
					1 <sup>er</sup> ciclo	2 <sup>o</sup> ciclo	Otra titulación media	
Hostelería, servicios personales, de protección y seguridad, domésticos y similares	419	12	111	121	125	46	3	1
De 16 a 19 años	18	-	2	2	10	4	-	-
De 20 a 24 años	51	-	2	11	26	11	1	-
De 25 a 34 años	122	-	1	31	62	25	2	1
De 35 a 44 años	92	-	28	36	22	6	-	-
De 45 a 54 años	73	3	41	28	1	-	-	-
De 55 a 64 años	61	9	36	12	4	-	-	-
De 65 y más años	2	-	1	1	-	-	-	-
Agricultura, ganadería, silvicultura, pesca y caza	516	15	283	146	54	15	-	3
De 16 a 19 años	5	-	-	2	3	-	-	-
De 20 a 24 años	20	-	1	8	8	3	-	-
De 25 a 34 años	78	-	4	40	28	6	-	-
De 35 a 44 años	117	-	52	54	10	1	-	-
De 45 a 54 años	146	5	113	20	5	3	-	-
De 55 a 64 años	146	10	110	21	-	2	-	3
De 65 y más años	4	-	3	1	-	-	-	-
Construcción, industria, minería y transportes	1.403	1	335	613	375	75	3	1
De 16 a 19 años	49	-	-	19	27	3	-	-
De 20 a 24 años	147	-	2	45	84	16	-	-
De 25 a 34 años	469	-	25	208	190	44	1	1
De 35 a 44 años	416	-	119	227	59	10	1	-
De 45 a 54 años	218	1	125	77	14	1	-	-
De 55 a 64 años	104	-	64	37	1	1	1	-
De 65 y más años	-	-	-	-	-	-	-	-
Peones y trabajadores no especializados	2.578	51	818	854	766	88	-	1
De 16 a 19 años	358	-	16	125	211	6	-	-
De 20 a 24 años	528	3	24	170	289	42	-	-
De 25 a 34 años	626	1	62	295	231	36	-	1
De 35 a 44 años	391	9	198	154	26	4	-	-
De 45 a 54 años	389	19	280	81	9	-	-	-
De 55 a 64 años	282	19	235	28	-	-	-	-
De 65 y más años	4	-	3	1	-	-	-	-
Profesionales de las Fuerzas Armadas	16	-	-	4	2	9	-	1
De 16 a 19 años	-	-	-	-	-	-	-	-
De 20 a 24 años	6	-	-	-	1	5	-	-
De 25 a 34 años	3	-	-	-	1	1	-	1
De 35 a 44 años	3	-	-	2	-	1	-	-
De 45 a 54 años	4	-	-	2	-	2	-	-
De 55 a 64 años	-	-	-	-	-	-	-	-
De 65 y más años	-	-	-	-	-	-	-	-

## 38.2. POBLACIÓN OCUPADA SEGÚN PROFESIÓN, EDAD Y NIVEL DE INSTRUCCIÓN. HOMBRES. (Continúa)

PROFESIÓN Y EDAD	TOTAL	No sabe leer ni escribir	Sin estudios	Primer grado	Segundo grado			Tercer grado
					1er ciclo	2º ciclo	Otra titulación media	
TOTAL	4.802	50	1.379	1.616	1.174	407	8	168
De 16 a 19 años	305	-	12	109	170	14	-	-
De 20 a 24 años	610	1	17	175	307	103	-	7
De 25 a 34 años	1.353	1	81	515	489	194	2	71
De 35 a 44 años	1.099	5	356	482	146	62	2	46
De 45 a 54 años	848	19	501	226	50	24	1	27
De 55 a 64 años	578	24	408	107	11	9	3	16
De 65 y más años	9	-	4	2	1	1	-	1
Profesionales, técnicos y similares	179	-	-	5	20	30	5	119
De 16 a 19 años	3	-	-	-	1	2	-	-
De 20 a 24 años	11	-	-	-	6	4	-	1
De 25 a 34 años	64	-	-	-	7	15	1	41
De 35 a 44 años	54	-	-	2	3	5	2	42
De 45 a 54 años	28	-	-	2	2	1	1	22
De 55 a 64 años	17	-	-	1	-	2	1	13
De 65 y más años	2	-	-	-	1	1	-	-
Directivos y gerentes de la Administración Pública y las empresas	31	-	2	6	8	7	-	8
De 16 a 19 años	-	-	-	-	-	-	-	-
De 20 a 24 años	-	-	-	-	-	-	-	-
De 25 a 34 años	14	-	-	2	4	3	-	5
De 35 a 44 años	12	-	2	2	2	4	-	2
De 45 a 54 años	3	-	-	2	1	-	-	-
De 55 a 64 años	1	-	-	-	1	-	-	-
De 65 y más años	1	-	-	-	-	-	-	1
Servicios administrativos en las empresas y en la Administración Pública	261	-	14	30	59	132	1	25
De 16 a 19 años	2	-	-	-	1	1	-	-
De 20 a 24 años	42	-	-	-	4	32	-	6
De 25 a 34 años	93	-	-	2	24	54	-	13
De 35 a 44 años	53	-	1	9	14	28	-	1
De 45 a 54 años	47	-	7	9	13	13	-	5
De 55 a 64 años	24	-	6	10	3	4	1	-
De 65 y más años	-	-	-	-	-	-	-	-
Comercio	391	1	60	138	131	50	1	10
De 16 a 19 años	9	-	-	2	7	-	-	-
De 20 a 24 años	50	-	-	10	31	9	-	-
De 25 a 34 años	140	-	3	39	58	30	1	9
De 35 a 44 años	99	-	17	47	27	7	-	1
De 45 a 54 años	66	-	27	29	6	4	-	-
De 55 a 64 años	24	1	12	9	2	-	-	-
De 65 y más años	3	-	1	2	-	-	-	-

## 38.2. POBLACIÓN OCUPADA SEGÚN PROFESIÓN, EDAD Y NIVEL DE INSTRUCCIÓN. HOMBRES. (Conclusión)

PROFESIÓN Y EDAD	TOTAL	No sabe leer ni escribir	Sin estudios	Primer grado	Segundo grado			Tercer grado
					1 <sup>er</sup> ciclo	2 <sup>o</sup> ciclo	Otra titulación media	
Hostelería, servicios personales, de protección y seguridad, domésticos y similares	220	2	43	69	75	30	-	1
De 16 a 19 años	15	-	2	2	8	3	-	-
De 20 a 24 años	25	-	-	8	9	8	-	-
De 25 a 34 años	74	-	1	18	38	16	-	1
De 35 a 44 años	44	-	9	17	15	3	-	-
De 45 a 54 años	32	-	15	16	1	-	-	-
De 55 a 64 años	30	2	16	8	4	-	-	-
De 65 y más años	-	-	-	-	-	-	-	-
Agricultura, ganadería, silvicultura, pesca y caza	480	10	272	136	45	14	-	3
De 16 a 19 años	4	-	-	2	2	-	-	-
De 20 a 24 años	15	-	-	7	6	2	-	-
De 25 a 34 años	70	-	4	37	23	6	-	-
De 35 a 44 años	111	-	51	50	9	1	-	-
De 45 a 54 años	143	3	112	20	5	3	-	-
De 55 a 64 años	136	7	104	20	-	2	-	3
De 65 y más años	1	-	1	-	-	-	-	-
Construcción, industria, minería y transportes	1.343	1	325	600	346	69	1	1
De 16 a 19 años	40	-	-	16	22	2	-	-
De 20 a 24 años	133	-	2	44	73	14	-	-
De 25 a 34 años	451	-	24	204	181	41	-	1
De 35 a 44 años	406	-	116	224	56	10	-	-
De 45 a 54 años	213	1	121	77	13	1	-	-
De 55 a 64 años	100	-	62	35	1	1	1	-
De 65 y más años	-	-	-	-	-	-	-	-
Peones y trabajadores no especializados	1.881	36	663	628	488	66	-	-
De 16 a 19 años	232	-	10	87	129	6	-	-
De 20 a 24 años	328	1	15	106	177	29	-	-
De 25 a 34 años	444	1	49	213	153	28	-	-
De 35 a 44 años	317	5	160	129	20	3	-	-
De 45 a 54 años	312	15	219	69	9	-	-	-
De 55 a 64 años	246	14	208	24	-	-	-	-
De 65 y más años	2	-	2	-	-	-	-	-
Profesionales de las Fuerzas Armadas	16	-	-	4	2	9	-	1
De 16 a 19 años	-	-	-	-	-	-	-	-
De 20 a 24 años	6	-	-	-	1	5	-	-
De 25 a 34 años	3	-	-	-	1	1	-	1
De 35 a 44 años	3	-	-	2	-	1	-	-
De 45 a 54 años	4	-	-	2	-	2	-	-
De 55 a 64 años	-	-	-	-	-	-	-	-
De 65 y más años	-	-	-	-	-	-	-	-



### 38.3. POBLACIÓN OCUPADA SEGÚN PROFESIÓN, EDAD Y NIVEL DE INSTRUCCIÓN. MUJERES. (Continúa)

PROFESIÓN Y EDAD	TOTAL	No sabe leer ni escribir	Sin estudios	Primer grado	Segundo grado			Tercer grado
					1er ciclo	2º ciclo	Otra titulación media	
TOTAL	1571	35	307	379	496	180	15	159
De 16 a 19 años	169	-	6	45	112	6	-	-
De 20 a 24 años	361	2	12	77	185	68	2	15
De 25 a 34 años	452	-	15	123	163	88	5	58
De 35 a 44 años	240	5	72	70	29	15	5	44
De 45 a 54 años	201	10	119	37	5	3	1	26
De 55 a 64 años	134	18	75	24	2	-	2	13
De 65 y más años	14	-	8	3	-	-	-	3
Profesionales, técnicos y similares	194	-	-	2	12	31	7	142
De 16 a 19 años	-	-	-	-	-	-	-	-
De 20 a 24 años	22	-	-	1	3	7	-	11
De 25 a 34 años	71	-	-	-	4	19	1	47
De 35 a 44 años	50	-	-	-	1	4	3	42
De 45 a 54 años	31	-	-	-	3	1	1	26
De 55 a 64 años	17	-	-	1	1	-	2	13
De 65 y más años	3	-	-	-	-	-	-	3
Directivos y gerentes de la Administración Pública y las empresas	8	-	-	4	3	-	-	1
De 16 a 19 años	1	-	-	-	1	-	-	-
De 20 a 24 años	-	-	-	-	-	-	-	-
De 25 a 34 años	2	-	-	2	-	-	-	-
De 35 a 44 años	2	-	-	-	1	-	-	1
De 45 a 54 años	3	-	-	2	1	-	-	-
De 55 a 64 años	-	-	-	-	-	-	-	-
De 65 y más años	-	-	-	-	-	-	-	-
Servicios administrativos en las empresas y en la Administración Pública	135	-	-	8	36	77	3	11
De 16 a 19 años	8	-	-	-	7	1	-	-
De 20 a 24 años	49	-	-	-	11	35	1	2
De 25 a 34 años	60	-	-	4	11	36	1	8
De 35 a 44 años	13	-	-	2	6	3	1	1
De 45 a 54 años	2	-	-	-	-	2	-	-
De 55 a 64 años	3	-	-	2	1	-	-	-
De 65 y más años	-	-	-	-	-	-	-	-
Comercio	242	5	63	64	79	27	-	4
De 16 a 19 años	21	-	-	4	14	3	-	-
De 20 a 24 años	45	-	-	7	29	7	-	2
De 25 a 34 años	63	-	1	15	32	13	-	2
De 35 a 44 años	37	1	11	17	4	4	-	-
De 45 a 54 años	39	1	27	11	-	-	-	-
De 55 a 64 años	33	3	20	10	-	-	-	-
De 65 y más años	4	-	4	-	-	-	-	-

### 38.3. POBLACIÓN OCUPADA SEGÚN PROFESIÓN, EDAD Y NIVEL DE INSTRUCCIÓN. MUJERES. (Conclusión)

PROFESIÓN Y EDAD	TOTAL	No sabe leer ni escribir	Sin estudios	Primer grado	Segundo grado			Tercer grado
					1 <sup>er</sup> ciclo	2 <sup>o</sup> ciclo	Otra titulación media	
Hostelería, servicios personales, de protección y seguridad, domésticos y similares	199	10	68	52	50	16	3	-
De 16 a 19 años	3	-	-	-	2	1	-	-
De 20 a 24 años	26	-	2	3	17	3	1	-
De 25 a 34 años	48	-	-	13	24	9	2	-
De 35 a 44 años	48	-	19	19	7	3	-	-
De 45 a 54 años	41	3	26	12	-	-	-	-
De 55 a 64 años	31	7	20	4	-	-	-	-
De 65 y más años	2	-	1	1	-	-	-	-
Agricultura, ganadería, silvicultura, pesca y caza	36	5	11	10	9	1	-	-
De 16 a 19 años	1	-	-	-	1	-	-	-
De 20 a 24 años	5	-	1	1	2	1	-	-
De 25 a 34 años	8	-	-	3	5	-	-	-
De 35 a 44 años	6	-	1	4	1	-	-	-
De 45 a 54 años	3	2	1	-	-	-	-	-
De 55 a 64 años	10	3	6	1	-	-	-	-
De 65 y más años	3	-	2	1	-	-	-	-
Construcción, industria, minería y transportes	60	-	10	13	29	6	2	-
De 16 a 19 años	9	-	-	3	5	1	-	-
De 20 a 24 años	14	-	-	1	11	2	-	-
De 25 a 34 años	18	-	1	4	9	3	1	-
De 35 a 44 años	10	-	3	3	3	-	1	-
De 45 a 54 años	5	-	4	-	1	-	-	-
De 55 a 64 años	4	-	2	2	-	-	-	-
De 65 y más años	-	-	-	-	-	-	-	-
Peones y trabajadores no especializados	697	15	155	226	278	22	-	1
De 16 a 19 años	126	-	6	38	82	-	-	-
De 20 a 24 años	200	2	9	64	112	13	-	-
De 25 a 34 años	182	-	13	82	78	8	-	1
De 35 a 44 años	74	4	38	25	6	1	-	-
De 45 a 54 años	77	4	61	12	-	-	-	-
De 55 a 64 años	36	5	27	4	-	-	-	-
De 65 y más años	2	-	1	1	-	-	-	-
Profesionales de las Fuerzas Armadas	-	-	-	-	-	-	-	-
De 16 a 19 años	-	-	-	-	-	-	-	-
De 20 a 24 años	-	-	-	-	-	-	-	-
De 25 a 34 años	-	-	-	-	-	-	-	-
De 35 a 44 años	-	-	-	-	-	-	-	-
De 45 a 54 años	-	-	-	-	-	-	-	-
De 55 a 64 años	-	-	-	-	-	-	-	-
De 65 y más años	-	-	-	-	-	-	-	-

### 39.1. POBLACIÓN OCUPADA SEGÚN SITUACIÓN PROFESIONAL, EDAD Y NIVEL DE INSTRUCCIÓN. AMBOS SEXOS. (Continúa)

SITUACIÓN PROFESIONAL Y EDAD	TOTAL	No sabe leer ni escribir	Sin estudios	Primer grado	Segundo grado			Tercer grado
					1er ciclo	2º ciclo	Otra titulación media	
TOTAL	6.373	85	1.686	1.995	1.670	587	23	327
De 16 a 19 años	474	-	18	154	282	20	-	-
De 20 a 24 años	971	3	29	252	492	171	2	22
De 25 a 34 años	1.805	1	96	638	652	282	7	129
De 35 a 44 años	1.339	10	428	552	175	77	7	90
De 45 a 54 años	1.049	29	620	263	55	27	2	53
De 55 a 64 años	712	42	483	131	13	9	5	29
De 65 y más años	23	-	12	5	1	1	-	4
Empresario, profesional o trabajador por cuenta propia que emplea personal								
	296	-	86	118	50	25	-	17
De 16 a 19 años	-	-	-	-	-	-	-	-
De 20 a 24 años	5	-	-	1	3	1	-	-
De 25 a 34 años	93	-	4	41	27	14	-	7
De 35 a 44 años	92	-	20	46	15	4	-	7
De 45 a 54 años	55	-	26	20	5	3	-	1
De 55 a 64 años	47	-	33	9	-	3	-	2
De 65 y más años	4	-	3	1	-	-	-	-
Empresario, profesional o trabajador por cuenta propia que no emplea personal								
	1.201	14	442	411	225	77	5	27
De 16 a 19 años	5	-	-	2	3	-	-	-
De 20 a 24 años	73	-	2	20	34	15	1	1
De 25 a 34 años	291	-	10	100	123	44	1	13
De 35 a 44 años	341	-	107	156	55	13	2	8
De 45 a 54 años	277	5	181	77	9	4	-	1
De 55 a 64 años	207	9	137	54	1	1	1	4
De 65 y más años	7	-	5	2	-	-	-	-
Miembro de cooperativa de trabajo asociado que trabaja en la misma								
	74	-	14	32	18	6	1	3
De 16 a 19 años	-	-	-	-	-	-	-	-
De 20 a 24 años	5	-	-	4	1	-	-	-
De 25 a 34 años	30	-	-	11	11	4	1	3
De 35 a 44 años	23	-	6	11	4	2	-	-
De 45 a 54 años	12	-	7	4	1	-	-	-
De 55 a 64 años	4	-	1	2	1	-	-	-
De 65 y más años	-	-	-	-	-	-	-	-

### 39.1. POBLACIÓN OCUPADA SEGÚN SITUACIÓN PROFESIONAL, EDAD Y NIVEL DE INSTRUCCIÓN. AMBOS SEXOS. (Conclusión)

SITUACIÓN PROFESIONAL Y EDAD	TOTAL	No sabe leer ni escribir	Sin estudios	Primer grado	Segundo grado			Tercer grado
					1 <sup>er</sup> ciclo	2 <sup>o</sup> ciclo	Otra titulación media	
Persona que trabaja sin remuneración reglamentada en la empresa o negocio de un familiar con el que convive	149	2	21	41	75	9	-	1
De 16 a 19 años	41	-	2	12	27	-	-	-
De 20 a 24 años	43	-	-	10	30	3	-	-
De 25 a 34 años	36	-	5	10	15	6	-	-
De 35 a 44 años	19	1	7	8	2	-	-	1
De 45 a 54 años	7	1	4	1	1	-	-	-
De 55 a 64 años	3	-	3	-	-	-	-	-
De 65 y más años	-	-	-	-	-	-	-	-
Persona que trabaja con carácter fijo, a sueldo, comisión, jornal u otra clase de remuneración	1.464	8	251	378	342	245	14	226
De 16 a 19 años	32	-	2	10	19	1	-	-
De 20 a 24 años	149	-	2	23	67	51	1	5
De 25 a 34 años	485	-	13	116	155	124	2	75
De 35 a 44 años	386	-	73	130	62	44	5	72
De 45 a 54 años	255	1	93	63	28	19	2	49
De 55 a 64 años	149	7	67	35	10	5	4	21
De 65 y más años	8	-	1	1	1	1	-	4
Persona que trabaja con carácter eventual o temporal, a sueldo, comisión, jornal u otra clase de remuneración	3.180	60	872	1.014	956	225	2	51
De 16 a 19 años	395	-	14	130	232	19	-	-
De 20 a 24 años	695	3	25	194	356	101	-	16
De 25 a 34 años	866	1	64	359	320	90	2	30
De 35 a 44 años	477	9	215	201	36	14	-	2
De 45 a 54 años	443	22	309	98	11	1	-	2
De 55 a 64 años	300	25	242	31	1	-	-	1
De 65 y más años	4	-	3	1	-	-	-	-
Otra situación	9	1	-	1	4	-	1	2
De 16 a 19 años	1	-	-	-	1	-	-	-
De 20 a 24 años	1	-	-	-	1	-	-	-
De 25 a 34 años	4	-	-	1	1	-	1	1
De 35 a 44 años	1	-	-	-	1	-	-	-
De 45 a 54 años	-	-	-	-	-	-	-	-
De 55 a 64 años	2	1	-	-	-	-	-	1
De 65 y más años	-	-	-	-	-	-	-	-

### 39.2. POBLACIÓN OCUPADA SEGÚN SITUACIÓN PROFESIONAL, EDAD Y NIVEL DE INSTRUCCIÓN. HOMBRES. (Continúa)

SITUACIÓN PROFESIONAL Y EDAD	TOTAL	No sabe leer ni escribir	Sin estudios	Primer grado	Segundo grado			Tercer grado
					1er ciclo	2º ciclo	Otra titulación media	
TOTAL	4.802	50	1.379	1.616	1.174	407	8	168
De 16 a 19 años	305	-	12	109	170	14	-	-
De 20 a 24 años	610	1	17	175	307	103	-	7
De 25 a 34 años	1.353	1	81	515	489	194	2	71
De 35 a 44 años	1.099	5	356	482	146	62	2	46
De 45 a 54 años	848	19	501	226	50	24	1	27
De 55 a 64 años	578	24	408	107	11	9	3	16
De 65 y más años	9	-	4	2	1	1	-	1
Empresario, profesional o trabajador por cuenta propia que emplea personal								
	277	-	80	116	46	21	-	14
De 16 a 19 años	-	-	-	-	-	-	-	-
De 20 a 24 años	3	-	-	1	2	-	-	-
De 25 a 34 años	87	-	4	41	26	12	-	4
De 35 a 44 años	86	-	19	44	13	3	-	7
De 45 a 54 años	55	-	26	20	5	3	-	1
De 55 a 64 años	43	-	29	9	-	3	-	2
De 65 y más años	3	-	2	1	-	-	-	-
Empresario, profesional o trabajador por cuenta propia que no emplea personal								
	998	8	369	357	181	58	2	23
De 16 a 19 años	4	-	-	2	2	-	-	-
De 20 a 24 años	53	-	1	17	26	8	-	1
De 25 a 34 años	239	-	10	91	94	34	1	9
De 35 a 44 años	303	-	92	142	50	11	-	8
De 45 a 54 años	232	3	151	65	8	4	-	1
De 55 a 64 años	166	5	115	39	1	1	1	4
De 65 y más años	1	-	-	1	-	-	-	-
Miembro de cooperativa de trabajo asociado que trabaja en la misma								
	68	-	14	30	15	6	1	2
De 16 a 19 años	-	-	-	-	-	-	-	-
De 20 a 24 años	4	-	-	3	1	-	-	-
De 25 a 34 años	27	-	-	11	9	4	1	2
De 35 a 44 años	21	-	6	10	3	2	-	-
De 45 a 54 años	12	-	7	4	1	-	-	-
De 55 a 64 años	4	-	1	2	1	-	-	-
De 65 y más años	-	-	-	-	-	-	-	-

## 39.2. POBLACIÓN OCUPADA SEGÚN SITUACIÓN PROFESIONAL, EDAD Y NIVEL DE INSTRUCCIÓN. HOMBRES. (Conclusión)

SITUACIÓN PROFESIONAL Y EDAD	TOTAL	No sabe leer ni escribir	Sin estudios	Primer grado	Segundo grado			Tercer grado
					1 <sup>er</sup> ciclo	2 <sup>o</sup> ciclo	Otra titulación media	
Persona que trabaja sin remuneración reglamentada en la empresa o negocio de un familiar con el que convive	86	-	5	23	53	4	-	1
De 16 a 19 años	32	-	1	10	21	-	-	-
De 20 a 24 años	32	-	-	8	23	1	-	-
De 25 a 34 años	17	-	2	3	9	3	-	-
De 35 a 44 años	2	-	-	1	-	-	-	1
De 45 a 54 años	3	-	2	1	-	-	-	-
De 55 a 64 años	-	-	-	-	-	-	-	-
De 65 y más años	-	-	-	-	-	-	-	-
Persona que trabaja con carácter fijo, a sueldo, comisión, jornal u otra clase de remuneración	1.090	3	210	331	263	176	5	102
De 16 a 19 años	25	-	2	9	14	-	-	-
De 20 a 24 años	87	-	1	14	41	31	-	-
De 25 a 34 años	355	-	11	98	122	85	-	39
De 35 a 44 años	309	-	65	125	51	37	2	29
De 45 a 54 años	197	-	76	53	26	17	1	24
De 55 a 64 años	114	3	55	32	8	5	2	9
De 65 y más años	3	-	-	-	1	1	-	1
Persona que trabaja con carácter eventual o temporal, a sueldo, comisión, jornal u otra clase de remuneración	2.277	39	701	759	612	142	-	24
De 16 a 19 años	243	-	9	88	132	14	-	-
De 20 a 24 años	430	1	15	132	213	63	-	6
De 25 a 34 años	626	1	54	271	228	56	-	16
De 35 a 44 años	377	5	174	160	28	9	-	1
De 45 a 54 años	349	16	239	83	10	-	-	1
De 55 a 64 años	250	16	208	25	1	-	-	-
De 65 y más años	2	-	2	-	-	-	-	-
Otra situación	6	-	-	-	4	-	-	2
De 16 a 19 años	1	-	-	-	1	-	-	-
De 20 a 24 años	1	-	-	-	1	-	-	-
De 25 a 34 años	2	-	-	-	1	-	-	1
De 35 a 44 años	1	-	-	-	1	-	-	-
De 45 a 54 años	-	-	-	-	-	-	-	-
De 55 a 64 años	1	-	-	-	-	-	-	1
De 65 y más años	-	-	-	-	-	-	-	-

### 39.3. POBLACIÓN OCUPADA SEGÚN SITUACIÓN PROFESIONAL, EDAD Y NIVEL DE INSTRUCCIÓN. MUJERES. (Continúa)

SITUACIÓN PROFESIONAL Y EDAD	TOTAL	No sabe leer ni escribir	Sin estudios	Primer grado	Segundo grado			Tercer grado
					1er ciclo	2º ciclo	Otra titulación media	
TOTAL	1.571	35	307	379	496	180	15	159
De 16 a 19 años	169	-	6	45	112	6	-	-
De 20 a 24 años	361	2	12	77	185	68	2	15
De 25 a 34 años	452	-	15	123	163	88	5	58
De 35 a 44 años	240	5	72	70	29	15	5	44
De 45 a 54 años	201	10	119	37	5	3	1	26
De 55 a 64 años	134	18	75	24	2	-	2	13
De 65 y más años	14	-	8	3	-	-	-	3
Empresario, profesional o trabajador por cuenta propia que emplea personal								
	19	-	6	2	4	4	-	3
De 16 a 19 años	-	-	-	-	-	-	-	-
De 20 a 24 años	2	-	-	-	1	1	-	-
De 25 a 34 años	6	-	-	-	1	2	-	3
De 35 a 44 años	6	-	1	2	2	1	-	-
De 45 a 54 años	-	-	-	-	-	-	-	-
De 55 a 64 años	4	-	4	-	-	-	-	-
De 65 y más años	1	-	1	-	-	-	-	-
Empresario, profesional o trabajador por cuenta propia que no emplea personal								
	203	6	73	54	44	19	3	4
De 16 a 19 años	1	-	-	-	1	-	-	-
De 20 a 24 años	20	-	1	3	8	7	1	-
De 25 a 34 años	52	-	-	9	29	10	-	4
De 35 a 44 años	38	-	15	14	5	2	2	-
De 45 a 54 años	45	2	30	12	1	-	-	-
De 55 a 64 años	41	4	22	15	-	-	-	-
De 65 y más años	6	-	5	1	-	-	-	-
Miembro de cooperativa de trabajo asociado que trabaja en la misma								
	6	-	-	2	3	-	-	1
De 16 a 19 años	-	-	-	-	-	-	-	-
De 20 a 24 años	1	-	-	1	-	-	-	-
De 25 a 34 años	3	-	-	-	2	-	-	1
De 35 a 44 años	2	-	-	1	1	-	-	-
De 45 a 54 años	-	-	-	-	-	-	-	-
De 55 a 64 años	-	-	-	-	-	-	-	-
De 65 y más años	-	-	-	-	-	-	-	-

### 39.3. POBLACIÓN OCUPADA SEGÚN SITUACIÓN PROFESIONAL, EDAD Y NIVEL DE INSTRUCCIÓN. MUJERES. (Conclusión)

SITUACIÓN PROFESIONAL Y EDAD	TOTAL	No sabe leer ni escribir	Sin estudios	Primer grado	Segundo grado			Tercer grado
					1 <sup>er</sup> ciclo	2 <sup>o</sup> ciclo	Otra titulación media	
Persona que trabaja sin remuneración reglamentada en la empresa o negocio de un familiar con el que convive	63	2	16	18	22	5	-	-
De 16 a 19 años	9	-	1	2	6	-	-	-
De 20 a 24 años	11	-	-	2	7	2	-	-
De 25 a 34 años	19	-	3	7	6	3	-	-
De 35 a 44 años	17	1	7	7	2	-	-	-
De 45 a 54 años	4	1	2	-	1	-	-	-
De 55 a 64 años	3	-	3	-	-	-	-	-
De 65 y más años	-	-	-	-	-	-	-	-
Persona que trabaja con carácter fijo, a sueldo, comisión, jornal u otra clase de remuneración	374	5	41	47	79	69	9	124
De 16 a 19 años	7	-	-	1	5	1	-	-
De 20 a 24 años	62	-	1	9	26	20	1	5
De 25 a 34 años	130	-	2	18	33	39	2	36
De 35 a 44 años	77	-	8	5	11	7	3	43
De 45 a 54 años	58	1	17	10	2	2	1	25
De 55 a 64 años	35	4	12	3	2	-	2	12
De 65 y más años	5	-	1	1	-	-	-	3
Persona que trabaja con carácter eventual o temporal, a sueldo, comisión, jornal u otra clase de remuneración	903	21	171	255	344	83	2	27
De 16 a 19 años	152	-	5	42	100	5	-	-
De 20 a 24 años	265	2	10	62	143	38	-	10
De 25 a 34 años	240	-	10	88	92	34	2	14
De 35 a 44 años	100	4	41	41	8	5	-	1
De 45 a 54 años	94	6	70	15	1	1	-	1
De 55 a 64 años	50	9	34	6	-	-	-	1
De 65 y más años	2	-	1	1	-	-	-	-
Otra situación	3	1	-	1	-	-	1	-
De 16 a 19 años	-	-	-	-	-	-	-	-
De 20 a 24 años	-	-	-	-	-	-	-	-
De 25 a 34 años	2	-	-	1	-	-	1	-
De 35 a 44 años	-	-	-	-	-	-	-	-
De 45 a 54 años	-	-	-	-	-	-	-	-
De 55 a 64 años	1	1	-	-	-	-	-	-
De 65 y más años	-	-	-	-	-	-	-	-



#### 40.1. POBLACIÓN OCUPADA SEGÚN SECTOR DE ACTIVIDAD ECONÓMICA (GRANDES GRUPOS), EDAD Y NIVEL DE INSTRUCCIÓN. AMBOS SEXOS. (Continúa)

SECTOR DE ACTIVIDAD Y EDAD	TOTAL	No sabe leer ni escribir	Sin estudios	Primer grado	Segundo grado			Tercer grado
					1er ciclo	2º ciclo	Otra titulación media	
TOTAL	6.373	85	1.686	1.995	1.670	587	23	327
De 16 a 19 años	474	-	18	154	282	20	-	-
De 20 a 24 años	971	3	29	252	492	171	2	22
De 25 a 34 años	1.805	1	96	638	652	282	7	129
De 35 a 44 años	1.339	10	428	552	175	77	7	90
De 45 a 54 años	1.049	29	620	263	55	27	2	53
De 55 a 64 años	712	42	483	131	13	9	5	29
De 65 y más años	23	-	12	5	1	1	-	4
Agricultura y pesca	2.085	60	913	670	394	43	-	5
De 16 a 19 años	185	-	11	79	93	2	-	-
De 20 a 24 años	259	3	17	100	126	13	-	-
De 25 a 34 años	421	1	44	210	144	20	-	2
De 35 a 44 años	383	8	192	159	21	3	-	-
De 45 a 54 años	449	22	336	78	10	3	-	-
De 55 a 64 años	380	26	307	42	-	2	-	3
De 65 y más años	8	-	6	2	-	-	-	-
Industrias extractivas	19	-	5	9	2	2	-	1
De 16 a 19 años	-	-	-	-	-	-	-	-
De 20 a 24 años	2	-	-	1	-	1	-	-
De 25 a 34 años	6	-	-	3	1	1	-	1
De 35 a 44 años	7	-	2	4	1	-	-	-
De 45 a 54 años	3	-	2	1	-	-	-	-
De 55 a 64 años	1	-	1	-	-	-	-	-
De 65 y más años	-	-	-	-	-	-	-	-
Industrias manufactureras	968	2	145	345	386	78	2	10
De 16 a 19 años	129	-	4	36	86	3	-	-
De 20 a 24 años	203	-	6	44	128	25	-	-
De 25 a 34 años	303	-	9	116	129	39	1	9
De 35 a 44 años	183	-	45	96	33	8	-	1
De 45 a 54 años	94	-	50	32	10	2	-	-
De 55 a 64 años	54	2	29	21	-	1	1	-
De 65 y más años	2	-	2	-	-	-	-	-

#### 40.1. POBLACIÓN OCUPADA SEGÚN SECTOR DE ACTIVIDAD ECONÓMICA (GRANDES GRUPOS), EDAD Y NIVEL DE INSTRUCCIÓN. AMBOS SEXOS. (Conclusión)

SECTOR DE ACTIVIDAD Y EDAD	TOTAL	No sabe leer ni escribir	Sin estudios	Primer grado	Segundo grado			Tercer grado
					1er ciclo	2º ciclo	Otra titulación media	
Producción, transporte y distribución de energía eléctrica, gas y agua	49	-	15	18	8	6	-	2
De 16 a 19 años	1	-	-	-	-	1	-	-
De 20 a 24 años	4	-	-	1	-	2	-	1
De 25 a 34 años	11	-	-	4	4	2	-	1
De 35 a 44 años	11	-	2	5	4	-	-	-
De 45 a 54 años	14	-	8	5	-	1	-	-
De 55 a 64 años	8	-	5	3	-	-	-	-
De 65 y más años	-	-	-	-	-	-	-	-
Construcción	914	2	221	359	276	48	2	6
De 16 a 19 años	72	-	1	21	47	3	-	-
De 20 a 24 años	160	-	3	49	86	22	-	-
De 25 a 34 años	304	-	30	136	113	21	1	3
De 35 a 44 años	209	1	85	96	22	2	1	2
De 45 a 54 años	133	1	76	47	8	-	-	1
De 55 a 64 años	36	-	26	10	-	-	-	-
De 65 y más años	-	-	-	-	-	-	-	-
Comercio y Hostelería	1.170	8	222	387	384	149	-	20
De 16 a 19 años	73	-	2	17	46	8	-	-
De 20 a 24 años	209	-	2	47	115	41	-	4
De 25 a 34 años	368	-	7	115	161	74	-	11
De 35 a 44 años	259	1	60	123	49	21	-	5
De 45 a 54 años	154	4	86	52	8	4	-	-
De 55 a 64 años	102	3	62	31	5	1	-	-
De 65 y más años	5	-	3	2	-	-	-	-
Otros servicios	1.168	13	165	207	220	261	19	283
De 16 a 19 años	14	-	-	1	10	3	-	-
De 20 a 24 años	134	-	1	10	37	67	2	17
De 25 a 34 años	392	-	6	54	100	125	5	102
De 35 a 44 años	287	-	42	69	45	43	6	82
De 45 a 54 años	202	2	62	48	19	17	2	52
De 55 a 64 años	131	11	53	24	8	5	4	26
De 65 y más años	8	-	1	1	1	1	-	4

## 40.2. POBLACIÓN OCUPADA SEGÚN SECTOR DE ACTIVIDAD ECONÓMICA (GRANDES GRUPOS), EDAD Y NIVEL DE INSTRUCCIÓN. HOMBRES. (Continúa)

SECTOR DE ACTIVIDAD Y EDAD	TOTAL	No sabe leer ni escribir	Sin estudios	Primer grado	Segundo grado			Tercer grado
					1er ciclo	2º ciclo	Otra titulación media	
TOTAL	4.802	50	1.379	1.616	1.174	407	8	168
De 16 a 19 años	305	-	12	109	170	14	-	-
De 20 a 24 años	610	1	17	175	307	103	-	7
De 25 a 34 años	1.353	1	81	515	489	194	2	71
De 35 a 44 años	1.099	5	356	482	146	62	2	46
De 45 a 54 años	848	19	501	226	50	24	1	27
De 55 a 64 años	578	24	408	107	11	9	3	16
De 65 y más años	9	-	4	2	1	1	-	1
Agricultura y pesca	1.595	44	780	493	237	36	-	5
De 16 a 19 años	104	-	6	47	49	2	-	-
De 20 a 24 años	124	1	8	50	56	9	-	-
De 25 a 34 años	305	1	32	150	103	17	-	2
De 35 a 44 años	327	4	162	139	19	3	-	-
De 45 a 54 años	389	18	290	68	10	3	-	-
De 55 a 64 años	343	20	279	39	-	2	-	3
De 65 y más años	3	-	3	-	-	-	-	-
Industrias extractivas	19	-	5	9	2	2	-	1
De 16 a 19 años	-	-	-	-	-	-	-	-
De 20 a 24 años	2	-	-	1	-	1	-	-
De 25 a 34 años	6	-	-	3	1	1	-	1
De 35 a 44 años	7	-	2	4	1	-	-	-
De 45 a 54 años	3	-	2	1	-	-	-	-
De 55 a 64 años	1	-	1	-	-	-	-	-
De 65 y más años	-	-	-	-	-	-	-	-
Industrias manufactureras	780	2	127	300	280	59	2	10
De 16 a 19 años	85	-	3	28	51	3	-	-
De 20 a 24 años	142	-	6	36	86	14	-	-
De 25 a 34 años	253	-	7	100	104	32	1	9
De 35 a 44 años	170	-	43	89	30	7	-	1
De 45 a 54 años	81	-	41	29	9	2	-	-
De 55 a 64 años	48	2	26	18	-	1	1	-
De 65 y más años	1	-	1	-	-	-	-	-

## 40.2. POBLACIÓN OCUPADA SEGÚN SECTOR DE ACTIVIDAD ECONÓMICA (GRANDES GRUPOS), EDAD Y NIVEL DE INSTRUCCIÓN. HOMBRES. (Conclusión)

SECTOR DE ACTIVIDAD Y EDAD	TOTAL	No sabe leer ni escribir	Sin estudios	Primer grado	Segundo grado			Tercer grado
					1er ciclo	2º ciclo	Otra titulación media	
Producción, transporte y distribución de energía eléctrica, gas y agua	48	-	15	17	8	6	-	2
De 16 a 19 años	1	-	-	-	-	1	-	-
De 20 a 24 años	4	-	-	1	-	2	-	1
De 25 a 34 años	11	-	-	4	4	2	-	1
De 35 a 44 años	11	-	2	5	4	-	-	-
De 45 a 54 años	14	-	8	5	-	1	-	-
De 55 a 64 años	7	-	5	2	-	-	-	-
De 65 y más años	-	-	-	-	-	-	-	-
Construcción	896	2	220	357	268	43	-	6
De 16 a 19 años	71	-	1	21	46	3	-	-
De 20 a 24 años	155	-	3	48	84	20	-	-
De 25 a 34 años	297	-	30	136	110	18	-	3
De 35 a 44 años	205	1	85	95	20	2	-	2
De 45 a 54 años	132	1	75	47	8	-	-	1
De 55 a 64 años	36	-	26	10	-	-	-	-
De 65 y más años	-	-	-	-	-	-	-	-
Comercio y Hostelería	758	-	124	282	238	99	-	15
De 16 a 19 años	40	-	2	12	22	4	-	-
De 20 a 24 años	123	-	-	32	64	25	-	2
De 25 a 34 años	246	-	6	81	102	49	-	8
De 35 a 44 años	193	-	36	96	39	17	-	5
De 45 a 54 años	96	-	46	40	7	3	-	-
De 55 a 64 años	58	-	34	19	4	1	-	-
De 65 y más años	2	-	-	2	-	-	-	-
Otros servicios	706	2	108	158	141	162	6	129
De 16 a 19 años	4	-	-	1	2	1	-	-
De 20 a 24 años	60	-	-	7	17	32	-	4
De 25 a 34 años	235	-	6	41	65	75	1	47
De 35 a 44 años	186	-	26	54	33	33	2	38
De 45 a 54 años	133	-	39	36	16	15	1	26
De 55 a 64 años	85	2	37	19	7	5	2	13
De 65 y más años	3	-	-	-	1	1	-	1

### 40.3. POBLACIÓN OCUPADA SEGÚN SECTOR DE ACTIVIDAD ECONÓMICA (GRANDES GRUPOS), EDAD Y NIVEL DE INSTRUCCIÓN. MUJERES. (Continúa)

SECTOR DE ACTIVIDAD Y EDAD	TOTAL	No sabe leer ni escribir	Sin estudios	Primer grado	Segundo grado			Tercer grado
					1er ciclo	2º ciclo	Otra titulación media	
TOTAL	1571	35	307	379	496	180	15	159
De 16 a 19 años	169	-	6	45	112	6	-	-
De 20 a 24 años	361	2	12	77	185	68	2	15
De 25 a 34 años	452	-	15	123	163	88	5	58
De 35 a 44 años	240	5	72	70	29	15	5	44
De 45 a 54 años	201	10	119	37	5	3	1	26
De 55 a 64 años	134	18	75	24	2	-	2	13
De 65 y más años	14	-	8	3	-	-	-	3
Agricultura y pesca	490	16	133	177	157	7	-	-
De 16 a 19 años	81	-	5	32	44	-	-	-
De 20 a 24 años	135	2	9	50	70	4	-	-
De 25 a 34 años	116	-	12	60	41	3	-	-
De 35 a 44 años	56	4	30	20	2	-	-	-
De 45 a 54 años	60	4	46	10	-	-	-	-
De 55 a 64 años	37	6	28	3	-	-	-	-
De 65 y más años	5	-	3	2	-	-	-	-
Industrias extractivas	-	-	-	-	-	-	-	-
De 16 a 19 años	-	-	-	-	-	-	-	-
De 20 a 24 años	-	-	-	-	-	-	-	-
De 25 a 34 años	-	-	-	-	-	-	-	-
De 35 a 44 años	-	-	-	-	-	-	-	-
De 45 a 54 años	-	-	-	-	-	-	-	-
De 55 a 64 años	-	-	-	-	-	-	-	-
De 65 y más años	-	-	-	-	-	-	-	-
Industrias manufactureras	188	-	18	45	106	19	-	-
De 16 a 19 años	44	-	1	8	35	-	-	-
De 20 a 24 años	61	-	-	8	42	11	-	-
De 25 a 34 años	50	-	2	16	25	7	-	-
De 35 a 44 años	13	-	2	7	3	1	-	-
De 45 a 54 años	13	-	9	3	1	-	-	-
De 55 a 64 años	6	-	3	3	-	-	-	-
De 65 y más años	1	-	1	-	-	-	-	-

### 40.3. POBLACIÓN OCUPADA SEGÚN SECTOR DE ACTIVIDAD ECONÓMICA (GRANDES GRUPOS), EDAD Y NIVEL DE INSTRUCCIÓN. MUJERES. (Conclusión)

SECTOR DE ACTIVIDAD Y EDAD	TOTAL	No sabe leer ni escribir	Sin estudios	Primer grado	Segundo grado			Tercer grado
					1 <sup>er</sup> ciclo	2 <sup>o</sup> ciclo	Otra titulación media	
Producción, transporte y distribución de energía eléctrica, gas y agua	1	-	-	1	-	-	-	-
De 16 a 19 años	-	-	-	-	-	-	-	-
De 20 a 24 años	-	-	-	-	-	-	-	-
De 25 a 34 años	-	-	-	-	-	-	-	-
De 35 a 44 años	-	-	-	-	-	-	-	-
De 45 a 54 años	-	-	-	-	-	-	-	-
De 55 a 64 años	1	-	-	1	-	-	-	-
De 65 y más años	-	-	-	-	-	-	-	-
Construcción	18	-	1	2	8	5	2	-
De 16 a 19 años	1	-	-	-	1	-	-	-
De 20 a 24 años	5	-	-	1	2	2	-	-
De 25 a 34 años	7	-	-	-	3	3	1	-
De 35 a 44 años	4	-	-	1	2	-	1	-
De 45 a 54 años	1	-	1	-	-	-	-	-
De 55 a 64 años	-	-	-	-	-	-	-	-
De 65 y más años	-	-	-	-	-	-	-	-
Comercio y Hostelería	412	8	98	105	146	50	-	5
De 16 a 19 años	33	-	-	5	24	4	-	-
De 20 a 24 años	86	-	2	15	51	16	-	2
De 25 a 34 años	122	-	1	34	59	25	-	3
De 35 a 44 años	66	1	24	27	10	4	-	-
De 45 a 54 años	58	4	40	12	1	1	-	-
De 55 a 64 años	44	3	28	12	1	-	-	-
De 65 y más años	3	-	3	-	-	-	-	-
Otros servicios	462	11	57	49	79	99	13	154
De 16 a 19 años	10	-	-	-	8	2	-	-
De 20 a 24 años	74	-	1	3	20	35	2	13
De 25 a 34 años	157	-	-	13	35	50	4	55
De 35 a 44 años	101	-	16	15	12	10	4	44
De 45 a 54 años	69	2	23	12	3	2	1	26
De 55 a 64 años	46	9	16	5	1	-	2	13
De 65 y más años	5	-	1	1	-	-	-	3

#### 41.1. POBLACIÓN PARADA QUE HA TRABAJADO ANTERIORMENTE SEGÚN NIVEL DE INSTRUCCIÓN Y EDAD. AMBOS SEXOS. (Continúa)

NIVEL DE INSTRUCCIÓN	TOTAL	De 16 a 19 años	De 20 a 24 años	De 25 a 29 años	De 30 a 34 años	De 35 a 39 años
TOTAL	813	65	171	153	99	55
NO SABE LEER O ESCRIBIR	26	-	-	1	1	2
SIN ESTUDIOS	199	4	5	5	9	8
PRIMER GRADO	250	23	46	53	38	30
Estudios Primarios	250	23	46	53	38	30
SEGUNDO GRADO	322	38	117	92	43	15
Bachill. elemental, Graduado escolar	232	35	89	64	22	10
F.P. 1 <sup>er</sup> Grado	24	-	9	9	4	2
F.P. 2 <sup>o</sup> Grado	19	1	7	5	6	-
B.U.P.	42	2	12	12	10	2
Otras Titulaciones Medias	5	-	-	2	1	1
TERCER GRADO	16	-	3	2	8	-
Arquitectura e ingeniería técnicas	1	-	-	-	1	-
Diplomado escuelas universitarias	11	-	3	1	5	-
Arquitectura e ingeniería superiores	1	-	-	-	-	-
Licenciados universitarios	3	-	-	1	2	-
Estudios superiores no universitarios	-	-	-	-	-	-
Doctorado	-	-	-	-	-	-
Estudios postgraduado	-	-	-	-	-	-

#### 41.1. POBLACIÓN PARADA QUE HA TRABAJADO ANTERIORMENTE SEGÚN NIVEL DE INSTRUCCIÓN Y EDAD. AMBOS SEXOS. (Conclusión)

NIVEL DE INSTRUCCIÓN	De 40 a 44 años	De 45 a 49 años	De 50 a 54 años	De 55 a 59 años	De 60 a 64 años	De 65 y más años
TOTAL	57	53	62	62	31	5
NO SABE LEER O ESCRIBIR	2	1	4	7	6	2
SIN ESTUDIOS	27	35	41	43	19	3
PRIMER GRADO	18	13	13	11	5	-
Estudios Primarios	18	13	13	11	5	-
SEGUNDO GRADO	10	3	2	1	1	-
Bachill. elemental, Graduado escolar	10	2	-	-	-	-
F.P. 1 <sup>er</sup> Grado	-	-	-	-	-	-
F.P. 2 <sup>o</sup> Grado	-	-	-	-	-	-
B.U.P.	-	1	1	1	1	-
Otras Titulaciones Medias	-	-	1	-	-	-
TERCER GRADO	-	1	2	-	-	-
Arquitectura e ingeniería técnicas	-	-	-	-	-	-
Diplomado escuelas universitarias	-	1	1	-	-	-
Arquitectura e ingeniería superiores	-	-	1	-	-	-
Licenciados universitarios	-	-	-	-	-	-
Estudios superiores no universitarios	-	-	-	-	-	-
Doctorado	-	-	-	-	-	-
Estudios postgraduado	-	-	-	-	-	-

## 41.2. POBLACIÓN PARADA QUE HA TRABAJADO ANTERIORMENTE SEGÚN NIVEL DE INSTRUCCIÓN Y EDAD. HOMBRES. (Continúa)

NIVEL DE INSTRUCCIÓN	TOTAL	De 16 a 19 años	De 20 a 24 años	De 25 a 29 años	De 30 a 34 años	De 35 a 39 años
TOTAL	403	21	73	65	44	30
NO SABE LEER O ESCRIBIR	9	-	-	1	1	-
SIN ESTUDIOS	127	3	3	3	4	5
PRIMER GRADO	147	12	26	26	22	19
Estudios Primarios	147	12	26	26	22	19
SEGUNDO GRADO	116	6	43	35	16	6
Bachill. elemental, Graduado escolar	77	5	31	22	9	3
F.P. 1 <sup>er</sup> Grado	6	-	1	2	2	1
F.P. 2 <sup>o</sup> Grado	12	1	6	3	2	-
B.U.P.	20	-	5	8	3	2
Otras Titulaciones Medias	1	-	-	-	-	-
TERCER GRADO	4	-	1	-	1	-
Arquitectura e ingeniería técnicas	-	-	-	-	-	-
Diplomado escuelas universitarias	3	-	1	-	1	-
Arquitectura e ingeniería superiores	1	-	-	-	-	-
Licenciados universitarios	-	-	-	-	-	-
Estudios superiores no universitarios	-	-	-	-	-	-
Doctorado	-	-	-	-	-	-
Estudios postgraduado	-	-	-	-	-	-

## 41.2. POBLACIÓN PARADA QUE HA TRABAJADO ANTERIORMENTE SEGÚN NIVEL DE INSTRUCCIÓN Y EDAD. HOMBRES. (Conclusión)

NIVEL DE INSTRUCCIÓN	De 40 a 44 años	De 45 a 49 años	De 50 a 54 años	De 55 a 59 años	De 60 a 64 años	De 65 y más años
TOTAL	30	36	42	41	19	2
NO SABE LEER O ESCRIBIR	1	-	1	4	1	-
SIN ESTUDIOS	14	24	29	27	13	2
PRIMER GRADO	10	10	9	9	4	-
Estudios Primarios	10	10	9	9	4	-
SEGUNDO GRADO	5	2	1	1	1	-
Bachill. elemental, Graduado escolar	5	2	-	-	-	-
F.P. 1 <sup>er</sup> Grado	-	-	-	-	-	-
F.P. 2 <sup>o</sup> Grado	-	-	-	-	-	-
B.U.P.	-	-	-	1	1	-
Otras Titulaciones Medias	-	-	1	-	-	-
TERCER GRADO	-	-	2	-	-	-
Arquitectura e ingeniería técnicas	-	-	-	-	-	-
Diplomado escuelas universitarias	-	-	1	-	-	-
Arquitectura e ingeniería superiores	-	-	1	-	-	-
Licenciados universitarios	-	-	-	-	-	-
Estudios superiores no universitarios	-	-	-	-	-	-
Doctorado	-	-	-	-	-	-
Estudios postgraduado	-	-	-	-	-	-



### 41.3. POBLACIÓN PARADA QUE HA TRA BAJADO ANTERIORMENTE SEGÚN NIVEL DE INSTRUCCIÓN Y EDAD. MUJERES. (Continúa)

NIVEL DE INSTRUCCIÓN	TOTAL	De 16 a 19 años	De 20 a 24 años	De 25 a 29 años	De 30 a 34 años	De 35 a 39 años
TOTAL	410	44	98	88	55	25
NO SABE LEER O ESCRIBIR	17	-	-	-	-	2
SIN ESTUDIOS	72	1	2	2	5	3
PRIMER GRADO	103	11	20	27	16	11
Estudios Primarios	103	11	20	27	16	11
SEGUNDO GRADO	206	32	74	57	27	9
Bachill. elemental, Graduado escolar	155	30	58	42	13	7
F.P. 1 <sup>er</sup> Grado	18	-	8	7	2	1
F.P. 2 <sup>o</sup> Grado	7	-	1	2	4	-
B.U.P.	22	2	7	4	7	-
Otras Titulaciones Medias	4	-	-	2	1	1
TERCER GRADO	12	-	2	2	7	-
Arquitectura e ingeniería técnicas	1	-	-	-	1	-
Diplomado escuelas universitarias	8	-	2	1	4	-
Arquitectura e ingeniería superiores	-	-	-	-	-	-
Licenciados universitarios	3	-	-	1	2	-
Estudios superiores no universitarios	-	-	-	-	-	-
Doctorado	-	-	-	-	-	-
Estudios postgraduado	-	-	-	-	-	-

### 41.3. POBLACIÓN PARADA QUE HA TRABAJADO ANTERIORMENTE SEGÚN NIVEL DE INSTRUCCIÓN Y EDAD. MUJERES. (Conclusión)

NIVEL DE INSTRUCCIÓN	De 40 a 44 años	De 45 a 49 años	De 50 a 54 años	De 55 a 59 años	De 60 a 64 años	De 65 y más años
TOTAL	27	17	20	21	12	3
NO SABE LEER O ESCRIBIR	1	1	3	3	5	2
SIN ESTUDIOS	13	11	12	16	6	1
PRIMER GRADO	8	3	4	2	1	-
Estudios Primarios	8	3	4	2	1	-
SEGUNDO GRADO	5	1	1	-	-	-
Bachill. elemental, Graduado escolar	5	-	-	-	-	-
F.P. 1 <sup>er</sup> Grado	-	-	-	-	-	-
F.P. 2 <sup>o</sup> Grado	-	-	-	-	-	-
B.U.P.	-	1	1	-	-	-
Otras Titulaciones Medias	-	-	-	-	-	-
TERCER GRADO	-	1	-	-	-	-
Arquitectura e ingeniería técnicas	-	-	-	-	-	-
Diplomado escuelas universitarias	-	1	-	-	-	-
Arquitectura e ingeniería superiores	-	-	-	-	-	-
Licenciados universitarios	-	-	-	-	-	-
Estudios superiores no universitarios	-	-	-	-	-	-
Doctorado	-	-	-	-	-	-
Estudios postgraduado	-	-	-	-	-	-

## 42.1. POBLACIÓN PARADA BUSCANDO SU PRIMER EMPLEO SEGÚN NIVEL DE INSTRUCCIÓN Y EDAD. AMBOS SEXOS. (Continúa)

NIVEL DE INSTRUCCIÓN	TOTAL	De 16 a 19 años	De 20 a 24 años	De 25 a 29 años	De 30 a 34 años	De 35 a 39 años
TOTAL	403	199	124	49	17	1
NO SABE LEER O ESCRIBIR	-	-	-	-	-	-
SIN ESTUDIOS	15	5	3	-	-	-
PRIMER GRADO	70	40	14	11	2	-
Estudios Primarios	70	40	14	11	2	-
SEGUNDO GRADO	298	154	98	29	13	1
Bachill. elemental, Graduado escolar	226	136	65	14	8	1
F.P. 1 <sup>er</sup> Grado	21	10	6	3	2	-
F.P. 2 <sup>o</sup> Grado	17	2	12	2	1	-
B.U.P.	34	6	15	10	2	-
Otras Titulaciones Medias	-	-	-	-	-	-
TERCER GRADO	20	-	9	9	2	-
Arquitectura e ingeniería técnicas	2	-	2	-	-	-
Diplomado escuelas universitarias	9	-	5	2	2	-
Arquitectura e ingeniería superiores	-	-	-	-	-	-
Licenciados universitarios	9	-	2	7	-	-
Estudios superiores no universitarios	-	-	-	-	-	-
Doctorado	-	-	-	-	-	-
Estudios postgraduado	-	-	-	-	-	-

## 42.1. POBLACIÓN PARADA BUSCANDO SU PRIMER EMPLEO SEGÚN NIVEL DE INSTRUCCIÓN Y EDAD. AMBOS SEXOS. (Conclusión)

NIVEL DE INSTRUCCIÓN	De 40 a 44 años	De 45 a 49 años	De 50 a 54 años	De 55 a 59 años	De 60 a 64 años	De 65 y más años
TOTAL	4	3	1	3	1	1
NO SABE LEER O ESCRIBIR	-	-	-	-	-	-
SIN ESTUDIOS	2	1	1	2	1	-
PRIMER GRADO	1	1	-	1	-	-
Estudios Primarios	1	1	-	1	-	-
SEGUNDO GRADO	1	1	-	-	-	1
Bachill. elemental, Graduado escolar	1	-	-	-	-	1
F.P. 1 <sup>er</sup> Grado	-	-	-	-	-	-
F.P. 2 <sup>o</sup> Grado	-	-	-	-	-	-
B.U.P.	-	1	-	-	-	-
Otras Titulaciones Medias	-	-	-	-	-	-
TERCER GRADO	-	-	-	-	-	-
Arquitectura e ingeniería técnicas	-	-	-	-	-	-
Diplomado escuelas universitarias	-	-	-	-	-	-
Arquitectura e ingeniería superiores	-	-	-	-	-	-
Licenciados universitarios	-	-	-	-	-	-
Estudios superiores no universitarios	-	-	-	-	-	-
Doctorado	-	-	-	-	-	-
Estudios postgraduado	-	-	-	-	-	-

## 42.2. POBLACIÓN PARADA BUSCANDO SU PRIMER EMPLEO SEGÚN NIVEL DE INSTRUCCIÓN Y EDAD. HOMBRES. (Continúa)

NIVEL DE INSTRUCCIÓN	TOTAL	De 16 a 19 años	De 20 a 24 años	De 25 a 29 años	De 30 a 34 años	De 35 a 39 años
TOTAL	208	111	63	23	6	-
NO SABE LEER O ESCRIBIR	-	-	-	-	-	-
SIN ESTUDIOS	6	3	1	-	-	-
PRIMER GRADO	46	28	7	8	1	-
Estudios Primarios	46	28	7	8	1	-
SEGUNDO GRADO	145	80	48	11	5	-
Bachill. elemental, Graduado escolar	119	76	33	6	3	-
F.P. 1 <sup>er</sup> Grado	10	2	6	1	1	-
F.P. 2 <sup>o</sup> Grado	6	-	5	1	-	-
B.U.P.	10	2	4	3	1	-
Otras Titulaciones Medias	-	-	-	-	-	-
TERCER GRADO	11	-	7	4	-	-
Arquitectura e ingeniería técnicas	2	-	2	-	-	-
Diplomado escuelas universitarias	3	-	3	-	-	-
Arquitectura e ingeniería superiores	-	-	-	-	-	-
Licenciados universitarios	6	-	2	4	-	-
Estudios superiores no universitarios	-	-	-	-	-	-
Doctorado	-	-	-	-	-	-
Estudios postgraduado	-	-	-	-	-	-

## 42.2. POBLACIÓN PARADA BUSCANDO SU PRIMER EMPLEO SEGÚN NIVEL DE INSTRUCCIÓN Y EDAD. HOMBRES. (Conclusión)

NIVEL DE INSTRUCCIÓN	De 40 a 44 años	De 45 a 49 años	De 50 a 54 años	De 55 a 59 años	De 60 a 64 años	De 65 y más años
TOTAL	1	-	-	2	1	1
NO SABE LEER O ESCRIBIR	-	-	-	-	-	-
SIN ESTUDIOS	-	-	-	1	1	-
PRIMER GRADO	1	-	-	1	-	-
Estudios Primarios	1	-	-	1	-	-
SEGUNDO GRADO	-	-	-	-	-	1
Bachill. elemental, Graduado escolar	-	-	-	-	-	1
F.P. 1 <sup>er</sup> Grado	-	-	-	-	-	-
F.P. 2 <sup>o</sup> Grado	-	-	-	-	-	-
B.U.P.	-	-	-	-	-	-
Otras Titulaciones Medias	-	-	-	-	-	-
TERCER GRADO	-	-	-	-	-	-
Arquitectura e ingeniería técnicas	-	-	-	-	-	-
Diplomado escuelas universitarias	-	-	-	-	-	-
Arquitectura e ingeniería superiores	-	-	-	-	-	-
Licenciados universitarios	-	-	-	-	-	-
Estudios superiores no universitarios	-	-	-	-	-	-
Doctorado	-	-	-	-	-	-
Estudios postgraduado	-	-	-	-	-	-

### 42.3. POBLACIÓN PARADA BUSCANDO SU PRIMER EMPLEO SEGÚN NIVEL DE INSTRUCCIÓN Y EDAD. MUJERES. (Continúa)

NIVEL DE INSTRUCCIÓN	TOTAL	De 16 a 19 años	De 20 a 24 años	De 25 a 29 años	De 30 a 34 años	De 35 a 39 años
TOTAL	195	88	61	26	11	1
NO SABE LEER O ESCRIBIR	-	-	-	-	-	-
SIN ESTUDIOS	9	2	2	-	-	-
PRIMER GRADO	24	12	7	3	1	-
Estudios Primarios	24	12	7	3	1	-
SEGUNDO GRADO	153	74	50	18	8	1
Bachill. elemental, Graduado escolar	107	60	32	8	5	1
F.P. 1 <sup>er</sup> Grado	11	8	-	2	1	-
F.P. 2 <sup>o</sup> Grado	11	2	7	1	1	-
B.U.P.	24	4	11	7	1	-
Otras Titulaciones Medias	-	-	-	-	-	-
TERCER GRADO	9	-	2	5	2	-
Arquitectura e ingeniería técnicas	-	-	-	-	-	-
Diplomado escuelas universitarias	6	-	2	2	2	-
Arquitectura e ingeniería superiores	-	-	-	-	-	-
Licenciados universitarios	3	-	-	3	-	-
Estudios superiores no universitarios	-	-	-	-	-	-
Doctorado	-	-	-	-	-	-
Estudios postgraduado	-	-	-	-	-	-

### 42.3. POBLACIÓN PARADA BUSCANDO SU PRIMER EMPLEO SEGÚN NIVEL DE INSTRUCCIÓN Y EDAD. MUJERES. (Conclusión)

NIVEL DE INSTRUCCIÓN	De 40 a 44 años	De 45 a 49 años	De 50 a 54 años	De 55 a 59 años	De 60 a 64 años	De 65 y más años
TOTAL	3	3	1	1	-	-
NO SABE LEER O ESCRIBIR	-	-	-	-	-	-
SIN ESTUDIOS	2	1	1	1	-	-
PRIMER GRADO	-	1	-	-	-	-
Estudios Primarios	-	1	-	-	-	-
SEGUNDO GRADO	1	1	-	-	-	-
Bachill. elemental, Graduado escolar	1	-	-	-	-	-
F.P. 1 <sup>er</sup> Grado	-	-	-	-	-	-
F.P. 2 <sup>o</sup> Grado	-	-	-	-	-	-
B.U.P.	-	1	-	-	-	-
Otras Titulaciones Medias	-	-	-	-	-	-
TERCER GRADO	-	-	-	-	-	-
Arquitectura e ingeniería técnicas	-	-	-	-	-	-
Diplomado escuelas universitarias	-	-	-	-	-	-
Arquitectura e ingeniería superiores	-	-	-	-	-	-
Licenciados universitarios	-	-	-	-	-	-
Estudios superiores no universitarios	-	-	-	-	-	-
Doctorado	-	-	-	-	-	-
Estudios postgraduado	-	-	-	-	-	-

### 43. MUJERES DEDICADAS EXCLUSIVAMENTE A LAS LABORES DEL HOGAR SEGÚN EDAD Y NIVEL DE INSTRUCCIÓN. (VIVIENDAS FAMILIARES).

EDAD	TOTAL	No sabe leer ni escribir	Sin estudios	Primer grado	Segundo grado			Tercer grado
					1er ciclo	2º ciclo	Otra titulación media	
TOTAL	4.029	290	1.835	1.176	594	106	2	26
Menores de 16 años	44	-	2	14	28	-	-	-
De 16 a 19 años	121	-	-	32	88	1	-	-
De 20 a 24 años	224	-	10	74	119	17	-	4
De 25 a 29 años	350	-	29	129	149	39	-	4
De 30 a 34 años	425	2	63	209	118	26	1	6
De 35 a 39 años	397	2	146	199	34	12	-	4
De 40 a 44 años	428	5	228	163	29	3	-	-
De 45 a 49 años	394	16	268	95	12	1	-	2
De 50 a 54 años	399	28	265	96	7	2	-	1
De 55 a 59 años	425	66	286	66	6	-	-	1
De 60 a 64 años	335	54	228	47	2	1	1	2
De 65 a 69 años	222	41	150	28	-	3	-	-
De 70 a 74 años	132	29	84	17	1	-	-	1
De 75 a 79 años	69	22	39	6	1	-	-	1
De 80 a 84 años	42	18	23	-	-	1	-	-
De 85 y más años	22	7	14	1	-	-	-	-



**MUNICIPIO DE JUMILLA**

# **I. CARACTERÍSTICAS BÁSICAS**



**0. DATOS BÁSICOS.**

	TOTAL			VIVIENDAS FAMILIARES Y ALOJAMIENTOS			ESTABLECIMIENTOS COLECTIVOS		
	Total	Hombres	Mujeres	Total	Hombres	Mujeres	Total	Hombres	Mujeres
POBLACIÓN DE HECHO	19.825	9.800	10.025	19.562	9.621	9.941	263	179	84
Presentes	19.527	9.587	9.940	19.421	9.545	9.876	106	42	64
Transeúntes	298	213	85	141	76	65	157	137	20
POBLACIÓN DE DERECHO	20.092	9.967	10.125	19.985	9.924	10.061	107	43	64
Presentes	19.527	9.587	9.940	19.421	9.545	9.876	106	42	64
Ausentes	565	380	185	564	379	185	1	1	-
EXTRANJEROS RESIDENTES (*)	20	15	5	16	14	2	4	1	3

(\*) Incluye los apátridas.

**1. POBLACIÓN SEGÚN EDAD Y SEXO.** (Continúa)

EDAD	TOTAL	Hombres	Mujeres
TOTAL	20.092	9.967	10.125
Menores de 1 año	550	282	268
De 1 año	370	197	173
De 2 años	317	175	142
De 3 años	306	152	154
De 4 años	350	163	187
De 5 años	274	133	141
De 6 años	275	141	134
De 7 años	258	135	123
De 8 años	281	137	144
De 9 años	385	199	186
De 10 años	361	209	152
De 11 años	341	179	162
De 12 años	364	192	172
De 13 años	354	175	179
De 14 años	364	187	177
De 15 años	364	186	178
De 16 años	366	182	184
De 17 años	363	165	198
De 18 años	325	167	158
De 19 años	325	176	149
De 20 años	306	156	150
De 21 años	315	177	138
De 22 años	315	157	158
De 23 años	305	161	144
De 24 años	332	161	171
De 25 años	302	153	149
De 26 años	293	146	147
De 27 años	277	127	150
De 28 años	300	171	129
De 29 años	291	145	146
De 30 años	309	139	170
De 31 años	328	158	170
De 32 años	297	156	141
De 33 años	298	148	150
De 34 años	211	109	102
De 35 años	215	108	107
De 36 años	226	119	107
De 37 años	228	112	116
De 38 años	241	119	122
De 39 años	227	110	117
De 40 años	221	116	105
De 41 años	192	94	98
De 42 años	247	122	125
De 43 años	208	110	98
De 44 años	164	87	77
De 45 años	181	101	80
De 46 años	170	93	77
De 47 años	186	96	90
De 48 años	174	87	87
De 49 años	146	76	70
De 50 años	200	97	103
De 51 años	145	71	74
De 52 años	132	61	71
De 53 años	165	77	88
De 54 años	185	84	101
De 55 años	202	95	107

**1. POBLACIÓN SEGÚN EDAD Y SEXO.** (Conclusión)

EDAD	TOTAL	Hombres	Mujeres
De 56 años	179	91	88
De 57 años	176	86	90
De 58 años	232	109	123
De 59 años	211	99	112
De 60 años	228	104	124
De 61 años	229	101	128
De 62 años	225	109	116
De 63 años	209	105	104
De 64 años	215	111	104
De 65 años	200	91	109
De 66 años	229	115	114
De 67 años	187	80	107
De 68 años	195	90	105
De 69 años	181	93	88
De 70 años	144	70	74
De 71 años	148	69	79
De 72 años	126	53	73
De 73 años	115	50	65
De 74 años	132	62	70
De 75 años	113	47	66
De 76 años	99	47	52
De 77 años	116	43	73
De 78 años	90	36	54
De 79 años	94	41	53
De 80 años	81	28	53
De 81 años	78	37	41
De 82 años	62	21	41
De 83 años	72	30	42
De 84 años	49	23	26
De 85 años	54	20	34
De 86 años	46	19	27
De 87 años	28	13	15
De 88 años	33	8	25
De 89 años	22	12	10
De 90 años	19	8	11
De 91 años	18	6	12
De 92 años	13	3	10
De 93 años	6	2	4
De 94 años	4	-	4
De 95 años	3	2	1
De 96 años	3	1	2
De 97 años	-	-	-
De 98 años	-	-	-
De 99 años	-	-	-
De 100 y más años	1	1	-

**2. POBLACIÓN SEGÚN EDAD Y SEXO. GRUPOS QUINQUENALES.**

EDAD	TOTAL	Hombres	Mujeres
TOTAL	20.092	9.967	10.125
De 0 a 4 años	1.893	969	924
De 5 a 9 años	1.473	745	728
De 10 a 14 años	1.784	942	842
De 15 a 19 años	1.743	876	867
De 20 a 24 años	1.573	812	761
De 25 a 29 años	1.463	742	721
De 30 a 34 años	1.443	710	733
De 35 a 39 años	1.137	568	569
De 40 a 44 años	1.032	529	503
De 45 a 49 años	857	453	404
De 50 a 54 años	827	390	437
De 55 a 59 años	1.000	480	520
De 60 a 64 años	1.106	530	576
De 65 a 69 años	992	469	523
De 70 a 74 años	665	304	361
De 75 a 79 años	512	214	298
De 80 a 84 años	342	139	203
De 85 a 89 años	183	72	111
De 90 a 94 años	60	19	41
De 95 a 99 años	6	3	3
De 100 y más años	1	1	-

**3. POBLACIÓN SEGÚN EDAD Y SEXO. GRANDES GRUPOS.**

EDAD	TOTAL	Hombres	Mujeres
TOTAL	20.092	9.967	10.125
De 0 a 15 años	5.514	2.842	2.672
De 16 a 64 años	11.817	5.904	5.913
De 65 y más años	2.761	1.221	1.540

### G.1. PIRÁMIDE DE EDAD.

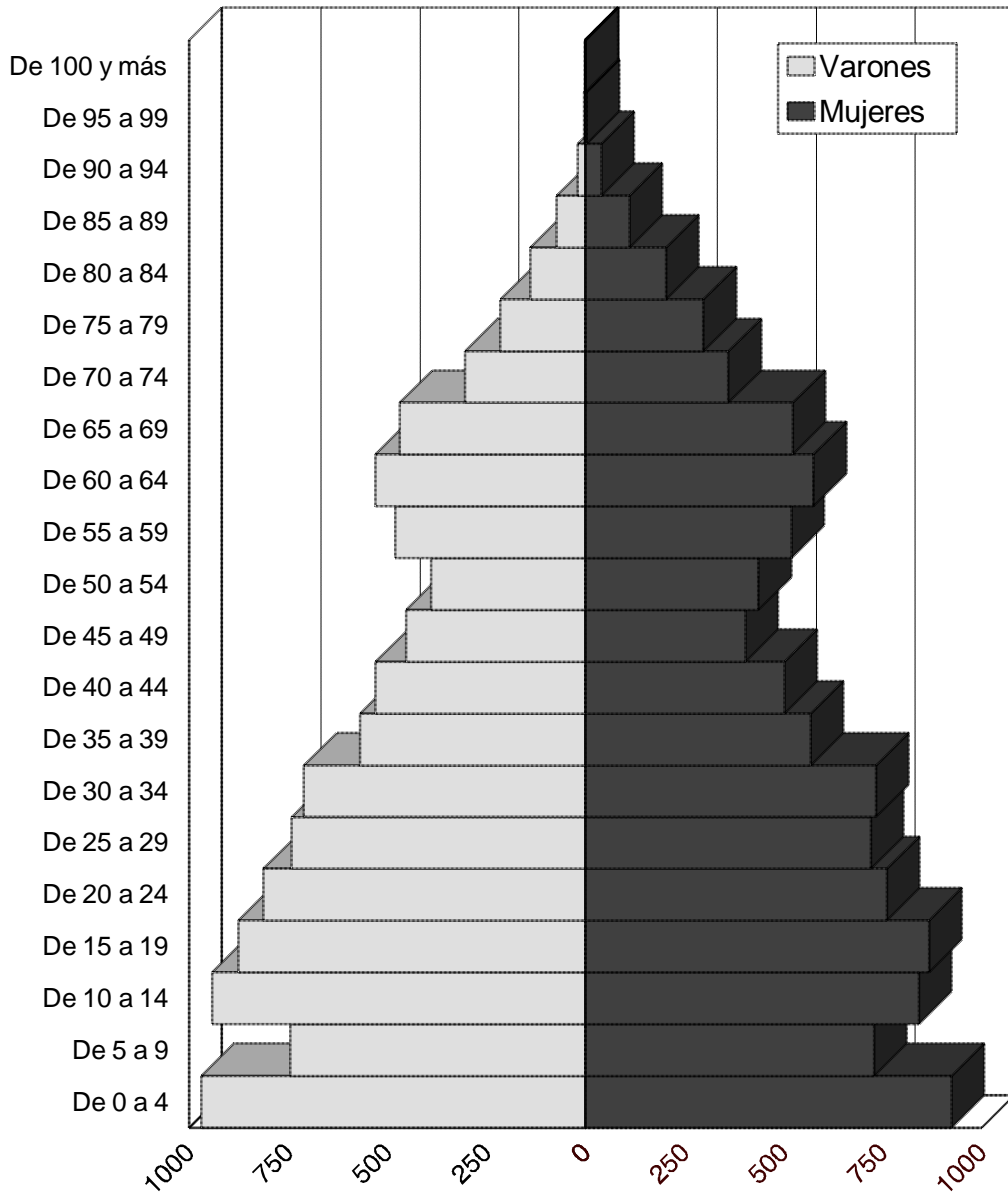

**4. POBLACIÓN SEGÚN AÑO DE NACIMIENTO Y SEXO.** (Continúa)

AÑO DE NACIMIENTO	TOTAL	Hombres	Mujeres
TOTAL	20.092	9.967	10.125
En 1991 (*)	180	81	99
En 1990	430	232	198
En 1989	358	193	165
En 1988	319	176	143
En 1987	323	155	168
En 1986	318	145	173
En 1985	284	143	141
En 1984	274	142	132
En 1983	239	126	113
En 1982	331	151	180
En 1981	367	205	162
En 1980	338	194	144
En 1979	362	192	170
En 1978	362	181	181
En 1977	357	182	175
En 1976	377	190	187
En 1975	343	184	159
En 1974	383	183	200
En 1973	353	156	197
En 1972	324	181	143
En 1971	323	167	156
En 1970	307	165	142
En 1969	306	162	144
En 1968	307	162	145
En 1967	320	164	156
En 1966	336	161	175
En 1965	298	152	146
En 1964	298	147	151
En 1963	265	123	142
En 1962	298	165	133
En 1961	290	144	146
En 1960	327	147	180
En 1959	321	160	161
En 1958	306	162	144
En 1957	288	136	152
En 1956	204	115	89
En 1955	215	106	109
En 1954	230	117	113
En 1953	233	117	116
En 1952	236	113	123
En 1951	220	105	115
En 1950	214	110	104
En 1949	185	93	92
En 1948	256	128	128
En 1947	197	105	92
En 1946	167	91	76
En 1945	183	99	84
En 1944	166	91	75
En 1943	179	92	87
En 1942	183	91	92
En 1941	146	75	71
En 1940	218	112	106
En 1939	126	59	67
En 1938	136	57	79
En 1937	158	81	77
En 1936	205	91	114
En 1935	200	99	101

**4. POBLACIÓN SEGÚN AÑO DE NACIMIENTO Y SEXO.** (Conclusión)

AÑO DE NACIMIENTO	TOTAL	Hombres	Mujeres
En 1934	170	81	89
En 1933	193	101	92
En 1932	222	97	125
En 1931	216	102	114
En 1930	225	99	126
En 1929	221	105	116
En 1928	242	114	128
En 1927	194	100	94
En 1926	215	110	105
En 1925	208	94	114
En 1924	221	108	113
En 1923	187	87	100
En 1922	203	93	110
En 1921	166	81	85
En 1920	143	71	72
En 1919	152	68	84
En 1918	120	51	69
En 1917	123	54	69
En 1916	120	58	62
En 1915	103	43	60
En 1914	110	49	61
En 1913	110	41	69
En 1912	89	33	56
En 1911	92	41	51
En 1910	80	32	48
En 1909	81	34	47
En 1908	65	22	43
En 1907	61	27	34
En 1906	54	28	26
En 1905	54	19	35
En 1904	36	13	23
En 1903	31	13	18
En 1902	32	9	23
En 1901	22	12	10
En 1900	16	7	9
En 1899	18	7	11
En 1898	14	3	11
En 1897	4	-	4
En 1896	3	-	3
En 1895	3	2	1
En 1894	3	1	2
En 1893	-	-	-
En 1892	-	-	-
En 1891	-	-	-
En 1890 y anteriores	1	1	-

(\*) Población nacida hasta el 1 de marzo de 1991, fecha de referencia censal.

**5. POBLACIÓN SEGÚN AÑO DE NACIMIENTO Y SEXO . GRUPOS QUINQUENALES.**

AÑO DE NACIMIENTO	TOTAL	Hombres	Mujeres
TOTAL	20.092	9.967	10.125
De 1987 a 1991 (*)	1.610	837	773
De 1982 a 1986	1.446	707	739
De 1977 a 1981	1.786	954	832
De 1972 a 1976	1.780	894	886
De 1967 a 1971	1.563	820	743
De 1962 a 1966	1.495	748	747
De 1957 a 1961	1.532	749	783
De 1952 a 1956	1.118	568	550
De 1947 a 1951	1.072	541	531
De 1942 a 1946	878	464	414
De 1937 a 1941	784	384	400
De 1932 a 1936	990	469	521
De 1927 a 1931	1.098	520	578
De 1922 a 1926	1.034	492	542
De 1917 a 1921	704	325	379
De 1912 a 1916	532	224	308
De 1907 a 1911	379	156	223
En 1906 y anteriores	291	115	176

(\*) Población nacida hasta el 1 de marzo de 1991, fecha de referencia censal.



**6.1. POBLACIÓN SEGÚN EDAD Y ESTADO CIVIL. AMBOS SEXOS.** (Continúa)

EDAD	TOTAL	Solteros	Casados	Viudos	Separados	Divorciados
TOTAL	20.092	9.602	9.365	1.039	74	12
Menores de 15 años	5.150	5.150	-	-	-	-
De 15 años	364	364	-	-	-	-
De 16 años	366	363	3	-	-	-
De 17 años	363	359	4	-	-	-
De 18 años	325	312	12	-	1	-
De 19 años	325	308	17	-	-	-
De 20 años	306	285	21	-	-	-
De 21 años	315	282	33	-	-	-
De 22 años	315	259	55	1	-	-
De 23 años	305	236	67	1	1	-
De 24 años	332	219	113	-	-	-
De 25 años	302	155	145	-	2	-
De 26 años	293	121	171	-	1	-
De 27 años	277	104	173	-	-	-
De 28 años	300	95	203	1	1	-
De 29 años	291	59	230	-	1	1
De 30 años	309	58	246	1	4	-
De 31 años	328	49	273	1	3	2
De 32 años	297	41	251	1	4	-
De 33 años	298	32	264	1	-	1
De 34 años	211	29	179	-	3	-
De 35 años	215	17	197	-	-	1
De 36 años	226	18	203	3	2	-
De 37 años	228	24	202	1	1	-
De 38 años	241	16	217	2	6	-
De 39 años	227	15	206	2	4	-
De 40 años	221	13	201	1	5	1
De 41 años	192	14	176	-	2	-
De 42 años	247	25	214	5	3	-
De 43 años	208	12	195	-	1	-
De 44 años	164	10	150	2	2	-
De 45 años	181	13	161	4	3	-
De 46 años	170	9	152	5	3	1
De 47 años	186	13	164	6	2	1
De 48 años	174	11	158	5	-	-
De 49 años	146	11	131	3	1	-
De 50 años	200	14	180	5	1	-
De 51 años	145	10	131	3	1	-
De 52 años	132	14	116	1	1	-
De 53 años	165	8	150	7	-	-
De 54 años	185	19	154	11	1	-
De 55 años	202	14	179	7	1	1
De 56 años	179	10	162	5	2	-
De 57 años	176	12	154	9	1	-
De 58 años	232	29	193	10	-	-
De 59 años	211	20	177	13	-	1
De 60 años	228	19	192	17	-	-
De 61 años	229	18	190	21	-	-
De 62 años	225	19	185	17	4	-
De 63 años	209	17	168	24	-	-
De 64 años	215	17	179	18	1	-
De 65 años	200	20	156	23	1	-
De 66 años	229	24	169	35	1	-
De 67 años	187	14	133	39	1	-
De 68 años	195	15	159	21	-	-
De 69 años	181	9	138	34	-	-
De 70 años	144	14	106	24	-	-

**6.1. POBLACIÓN SEGÚN EDAD Y ESTADO CIVIL. AMBOS SEXOS.** (Conclusión)

EDAD	TOTAL	Solteros	Casados	Viudos	Separados	Divorciados
De 71 años	148	16	94	36	2	-
De 72 años	126	16	77	33	-	-
De 73 años	115	8	76	31	-	-
De 74 años	132	14	77	41	-	-
De 75 años	113	7	71	34	-	1
De 76 años	99	7	56	36	-	-
De 77 años	116	15	57	44	-	-
De 78 años	90	13	42	35	-	-
De 79 años	94	8	49	37	-	-
De 80 años	81	9	37	35	-	-
De 81 años	78	17	30	30	-	1
De 82 años	62	3	25	34	-	-
De 83 años	72	2	29	41	-	-
De 84 años	49	6	19	24	-	-
De 85 y más años	250	24	68	158	-	-

**6.2. POBLACIÓN SEGÚN EDAD Y ESTADO CIVIL. HOMBRES.** (Continúa)

EDAD	TOTAL	Solteros	Casados	Viudos	Separados	Divorciados
TOTAL	9.967	5.027	4.681	223	32	4
Menores de 15 años	2.656	2.656	-	-	-	-
De 15 años	186	186	-	-	-	-
De 16 años	182	182	-	-	-	-
De 17 años	165	165	-	-	-	-
De 18 años	167	164	3	-	-	-
De 19 años	176	173	3	-	-	-
De 20 años	156	153	3	-	-	-
De 21 años	177	165	12	-	-	-
De 22 años	157	139	17	1	-	-
De 23 años	161	138	22	-	1	-
De 24 años	161	122	39	-	-	-
De 25 años	153	95	57	-	1	-
De 26 años	146	74	72	-	-	-
De 27 años	127	50	77	-	-	-
De 28 años	171	61	109	-	1	-
De 29 años	145	34	110	-	1	-
De 30 años	139	36	103	-	-	-
De 31 años	158	29	126	-	1	2
De 32 años	156	28	127	1	-	-
De 33 años	148	16	131	-	-	1
De 34 años	109	15	92	-	2	-
De 35 años	108	11	97	-	-	-
De 36 años	119	12	107	-	-	-
De 37 años	112	16	95	-	1	-
De 38 años	119	11	105	-	3	-
De 39 años	110	10	99	-	1	-
De 40 años	116	6	108	1	1	-
De 41 años	94	12	81	-	1	-
De 42 años	122	15	104	2	1	-
De 43 años	110	10	99	-	1	-
De 44 años	87	7	79	-	1	-
De 45 años	101	9	90	1	1	-
De 46 años	93	6	85	-	2	-
De 47 años	96	7	87	1	1	-
De 48 años	87	6	81	-	-	-
De 49 años	76	8	68	-	-	-
De 50 años	97	9	86	1	1	-
De 51 años	71	4	67	-	-	-
De 52 años	61	9	51	-	1	-
De 53 años	77	5	70	2	-	-
De 54 años	84	11	72	-	1	-
De 55 años	95	10	83	1	1	-
De 56 años	91	8	81	1	1	-
De 57 años	86	8	76	2	-	-
De 58 años	109	10	97	2	-	-
De 59 años	99	6	91	1	-	1
De 60 años	104	10	91	3	-	-
De 61 años	101	7	91	3	-	-
De 62 años	109	6	97	3	3	-
De 63 años	105	8	93	4	-	-
De 64 años	111	7	101	3	-	-
De 65 años	91	7	81	2	1	-
De 66 años	115	8	97	10	-	-
De 67 años	80	3	69	7	1	-
De 68 años	90	5	80	5	-	-
De 69 años	93	2	82	9	-	-
De 70 años	70	4	62	4	-	-

## 6.2. POBLACIÓN SEGÚN EDAD Y ESTADO CIVIL. HOMBRES. (Conclusión)

EDAD	TOTAL	Solteros	Casados	Viudos	Separados	Divorciados
De 71 años	69	6	53	9	1	-
De 72 años	53	4	42	7	-	-
De 73 años	50	4	41	5	-	-
De 74 años	62	4	44	14	-	-
De 75 años	47	1	42	4	-	-
De 76 años	47	4	35	8	-	-
De 77 años	43	4	32	7	-	-
De 78 años	36	2	24	10	-	-
De 79 años	41	2	30	9	-	-
De 80 años	28	3	19	6	-	-
De 81 años	37	7	17	13	-	-
De 82 años	21	-	12	9	-	-
De 83 años	30	1	23	6	-	-
De 84 años	23	4	16	3	-	-
De 85 y más años	95	7	45	43	-	-

## G.2. POBLACIÓN SEGÚN ESTADO CIVIL Y SEXO.

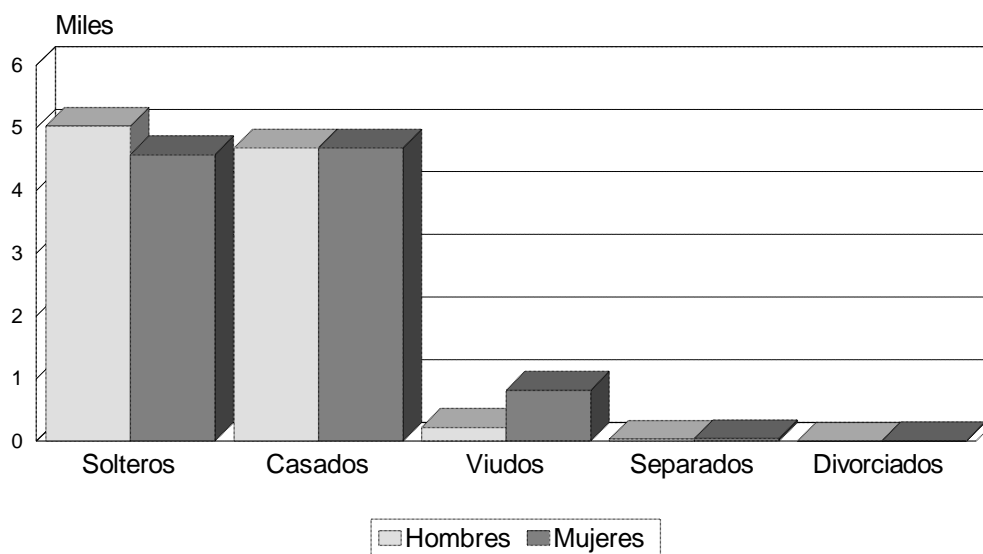

**6.3. POBLACIÓN SEGÚN EDAD Y ESTADO CIVIL. MUJERES.** (Continúa)

EDAD	TOTAL	Solteras	Casadas	Viudas	Separadas	Divorciadas
TOTAL	10.125	4.575	4.684	816	42	8
Menores de 15 años	2.494	2.494	-	-	-	-
De 15 años	178	178	-	-	-	-
De 16 años	184	181	3	-	-	-
De 17 años	198	194	4	-	-	-
De 18 años	158	148	9	-	1	-
De 19 años	149	135	14	-	-	-
De 20 años	150	132	18	-	-	-
De 21 años	138	117	21	-	-	-
De 22 años	158	120	38	-	-	-
De 23 años	144	98	45	1	-	-
De 24 años	171	97	74	-	-	-
De 25 años	149	60	88	-	1	-
De 26 años	147	47	99	-	1	-
De 27 años	150	54	96	-	-	-
De 28 años	129	34	94	1	-	-
De 29 años	146	25	120	-	-	1
De 30 años	170	22	143	1	4	-
De 31 años	170	20	147	1	2	-
De 32 años	141	13	124	-	4	-
De 33 años	150	16	133	1	-	-
De 34 años	102	14	87	-	1	-
De 35 años	107	6	100	-	-	1
De 36 años	107	6	96	3	2	-
De 37 años	116	8	107	1	-	-
De 38 años	122	5	112	2	3	-
De 39 años	117	5	107	2	3	-
De 40 años	105	7	93	-	4	1
De 41 años	98	2	95	-	1	-
De 42 años	125	10	110	3	2	-
De 43 años	98	2	96	-	-	-
De 44 años	77	3	71	2	1	-
De 45 años	80	4	71	3	2	-
De 46 años	77	3	67	5	1	1
De 47 años	90	6	77	5	1	1
De 48 años	87	5	77	5	-	-
De 49 años	70	3	63	3	1	-
De 50 años	103	5	94	4	-	-
De 51 años	74	6	64	3	1	-
De 52 años	71	5	65	1	-	-
De 53 años	88	3	80	5	-	-
De 54 años	101	8	82	11	-	-
De 55 años	107	4	96	6	-	1
De 56 años	88	2	81	4	1	-
De 57 años	90	4	78	7	1	-
De 58 años	123	19	96	8	-	-
De 59 años	112	14	86	12	-	-
De 60 años	124	9	101	14	-	-
De 61 años	128	11	99	18	-	-
De 62 años	116	13	88	14	1	-
De 63 años	104	9	75	20	-	-
De 64 años	104	10	78	15	1	-
De 65 años	109	13	75	21	-	-
De 66 años	114	16	72	25	1	-
De 67 años	107	11	64	32	-	-
De 68 años	105	10	79	16	-	-
De 69 años	88	7	56	25	-	-
De 70 años	74	10	44	20	-	-

**6.3. POBLACIÓN SEGÚN EDAD Y ESTADO CIVIL. MUJERES.** (Conclusión)

EDAD	TOTAL	Solteras	Casadas	Viudas	Separadas	Divorciadas
De 71 años	79	10	41	27	1	-
De 72 años	73	12	35	26	-	-
De 73 años	65	4	35	26	-	-
De 74 años	70	10	33	27	-	-
De 75 años	66	6	29	30	-	1
De 76 años	52	3	21	28	-	-
De 77 años	73	11	25	37	-	-
De 78 años	54	11	18	25	-	-
De 79 años	53	6	19	28	-	-
De 80 años	53	6	18	29	-	-
De 81 años	41	10	13	17	-	1
De 82 años	41	3	13	25	-	-
De 83 años	42	1	6	35	-	-
De 84 años	26	2	3	21	-	-
De 85 y más años	155	17	23	115	-	-

**7. POBLACIÓN NO CASADA QUE CONVIVE CON SU PAREJA SEGÚN EDAD Y SEXO. (VIVIENDAS FAMILIARES).**

EDAD	TOTAL	Hombres	Mujeres
TOTAL	72	37	35
Menores de 15 años	-	-	-
De 15 a 19 años	-	-	-
De 20 a 24 años	8	2	6
De 25 a 29 años	10	4	6
De 30 a 34 años	18	10	8
De 35 a 39 años	5	3	2
De 40 a 44 años	10	5	5
De 45 a 49 años	5	1	4
De 50 a 54 años	4	4	-
De 55 a 59 años	1	1	-
De 60 a 64 años	3	3	-
De 65 a 69 años	-	-	-
De 70 a 74 años	7	3	4
De 75 a 79 años	-	-	-
De 80 a 84 años	1	1	-
De 85 y más años	-	-	-

### 8. POBLACIÓN NO CASADA QUE CONVIVE CON SU PAREJA SEGÚN AÑO DE NACIMIENTO Y SEXO. (VIVIENDAS FAMILIARES).

AÑO DE NACIMIENTO	TOTAL	Hombres	Mujeres
TOTAL	72	37	35
En 1977 y posteriores	-	-	-
De 1972 a 1976	-	-	-
De 1967 a 1971	5	1	4
De 1962 a 1966	13	5	8
De 1957 a 1961	16	8	8
De 1952 a 1956	7	5	2
De 1947 a 1951	10	5	5
De 1942 a 1946	5	1	4
De 1937 a 1941	4	4	-
De 1932 a 1936	1	1	-
De 1927 a 1931	3	3	-
De 1922 a 1926	-	-	-
De 1917 a 1921	7	3	4
De 1912 a 1916	-	-	-
De 1907 a 1911	1	1	-
En 1906 y anteriores	-	-	-

### 9. POBLACIÓN NO CASADA QUE CONVIVE CON SU PAREJA SEGÚN ESTADO CIVIL Y SEXO. (VIVIENDAS FAMILIARES).

ESTADO CIVIL	TOTAL	Hombres	Mujeres
TOTAL	72	37	35
SOLTERO	52	27	25
VIUDO	13	5	8
SEPARADO	7	5	2
DIVORCIADO	-	-	-

### 10.1. POBLACIÓN SEGÚN EDAD Y RELACIÓN ENTRE EL LUGAR DE NACIMIENTO Y LUGAR DE RESIDENCIA. AMBOS SEXOS.

EDAD	TOTAL	NACIDOS EN LA REGIÓN DE MURCIA			NACIDOS FUERA DE LA REGIÓN	
		Total Región de Murcia	En el mismo municipio	En distinto municipio	Otra Comunidad Autónoma	Extranjero
TOTAL	20.092	18.641	17.691	950	1.357	94
De 0 a 4 años	1.893	1.862	1.824	38	29	2
De 5 a 9 años	1.473	1.409	1.366	43	61	3
De 10 a 14 años	1.784	1.679	1.615	64	97	8
De 15 a 19 años	1.743	1.621	1.550	71	104	18
De 20 a 24 años	1.573	1.461	1.388	73	91	21
De 25 a 29 años	1.463	1.347	1.285	62	102	14
De 30 a 34 años	1.443	1.302	1.232	70	137	4
De 35 a 39 años	1.137	1.017	966	51	115	5
De 40 a 44 años	1.032	926	872	54	105	1
De 45 a 49 años	857	785	738	47	70	2
De 50 a 54 años	827	772	722	50	51	4
De 55 a 59 años	1.000	923	864	59	74	3
De 60 a 64 años	1.106	1.014	940	74	88	4
De 65 a 69 años	992	909	840	69	80	3
De 70 a 74 años	665	600	560	40	64	1
De 75 a 79 años	512	471	434	37	41	-
De 80 a 84 años	342	313	284	29	28	1
De 85 y más años	250	230	211	19	20	-

### G.3. POBLACIÓN SEGÚN LUGAR DE NACIMIENTO.

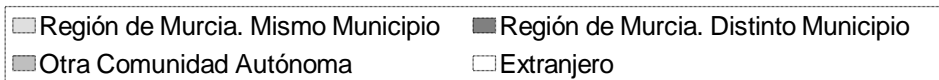
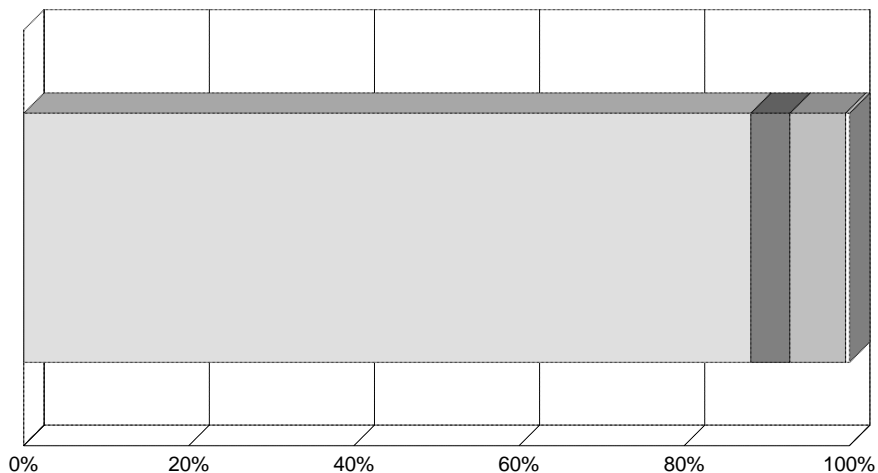



## 10.2. POBLACIÓN SEGÚN EDAD Y RELACIÓN ENTRE EL LUGAR DE NACIMIENTO Y LUGAR DE RESIDENCIA. HOMBRES.

EDAD	TOTAL	NACIDOS EN LA REGIÓN DE MURCIA			NACIDOS FUERA DE LA REGIÓN	
		Total Región de Murcia	En el mismo municipio	En distinto municipio	Otra Comunidad Autónoma	Extranjero
TOTAL	9.967	9.285	8.825	460	628	54
De 0 a 4 años	969	953	929	24	15	1
De 5 a 9 años	745	713	686	27	32	-
De 10 a 14 años	942	876	848	28	60	6
De 15 a 19 años	876	807	766	41	56	13
De 20 a 24 años	812	757	733	24	46	9
De 25 a 29 años	742	703	673	30	28	11
De 30 a 34 años	710	658	625	33	50	2
De 35 a 39 años	568	514	492	22	51	3
De 40 a 44 años	529	475	445	30	54	-
De 45 a 49 años	453	416	387	29	37	-
De 50 a 54 años	390	364	347	17	23	3
De 55 a 59 años	480	445	412	33	33	2
De 60 a 64 años	530	483	445	38	46	1
De 65 a 69 años	469	431	398	33	36	2
De 70 a 74 años	304	278	260	18	25	1
De 75 a 79 años	214	197	179	18	17	-
De 80 a 84 años	139	127	119	8	12	-
De 85 y más años	95	88	81	7	7	-

### 10.3. POBLACIÓN SEGÚN EDAD Y RELACIÓN ENTRE EL LUGAR DE NACIMIENTO Y LUGAR DE RESIDENCIA. MUJERES.

EDAD	TOTAL	NACIDOS EN LA REGIÓN DE MURCIA			NACIDOS FUERA DE LA REGIÓN	
		Total Región de Murcia	En el mismo municipio	En distinto municipio	Otra Comunidad Autónoma	Extranjero
TOTAL	10.125	9.356	8.866	490	729	40
De 0 a 4 años	924	909	895	14	14	1
De 5 a 9 años	728	696	680	16	29	3
De 10 a 14 años	842	803	767	36	37	2
De 15 a 19 años	867	814	784	30	48	5
De 20 a 24 años	761	704	655	49	45	12
De 25 a 29 años	721	644	612	32	74	3
De 30 a 34 años	733	644	607	37	87	2
De 35 a 39 años	569	503	474	29	64	2
De 40 a 44 años	503	451	427	24	51	1
De 45 a 49 años	404	369	351	18	33	2
De 50 a 54 años	437	408	375	33	28	1
De 55 a 59 años	520	478	452	26	41	1
De 60 a 64 años	576	531	495	36	42	3
De 65 a 69 años	523	478	442	36	44	1
De 70 a 74 años	361	322	300	22	39	-
De 75 a 79 años	298	274	255	19	24	-
De 80 a 84 años	203	186	165	21	16	1
De 85 y más años	155	142	130	12	13	-

## 11.1. POBLACIÓN SEGÚN PROVINCIA Y AÑO DE NACIMIENTO. AMBOS SEXOS.

(Continúa)

PROVINCIA DE NACIMIENTO	TOTAL	De 1987 a 1991(*)	De 1982 a 1986	De 1977 a 1981	De 1972 a 1976	De 1967 a 1971	De 1962 a 1966	De 1957 a 1961	De 1952 a 1956	De 1947 a 1951
TOTAL	20.092	1.610	1.446	1.786	1.780	1.563	1.495	1.532	1.118	1.072
ANDALUCÍA	150	-	8	7	5	1	8	15	19	19
Almería	29	-	1	-	3	-	1	2	3	3
Cádiz	9	-	-	-	-	-	1	2	1	1
Córdoba	11	-	1	2	-	-	-	1	2	2
Granada	51	-	2	2	-	1	5	6	7	5
Huelva	6	-	-	-	-	-	-	2	-	1
Jaén	22	-	-	2	1	-	1	1	4	2
Málaga	12	-	2	-	-	-	-	-	1	3
Sevilla	10	-	2	1	1	-	-	1	1	2
ARAGÓN	10	1	3	1	1	-	-	-	-	-
Huesca	1	-	-	-	-	-	-	-	-	-
Teruel	4	1	1	-	-	-	-	-	-	-
Zaragoza	5	-	2	1	1	-	-	-	-	-
ASTURIAS (Principado de)	4	-	1	1	-	-	1	-	-	1
BALEARES	14	2	-	1	5	2	1	1	-	-
CANARIAS	1	-	-	-	-	-	-	-	-	-
Palmas (Las)	1	-	-	-	-	-	-	-	-	-
Sta Cruz de Tenerife	-	-	-	-	-	-	-	-	-	-
CANTABRIA	2	-	-	-	-	-	-	-	-	-
CASTILLA-LA MANCHA	474	4	11	15	18	21	40	52	54	44
Albacete	431	4	10	14	14	17	38	50	51	41
Ciudad Real	22	-	1	1	3	3	-	1	2	2
Cuenca	10	-	-	-	1	-	1	-	-	1
Guadalajara	3	-	-	-	-	1	-	-	-	-
Toledo	8	-	-	-	-	-	1	1	1	-
CASTILLA Y LEÓN	28	-	2	1	2	4	1	2	-	2
Ávila	2	-	-	-	-	-	-	-	-	-
Burgos	2	-	-	-	-	1	-	-	-	1
León	4	-	-	-	-	-	-	1	-	-
Palencia	1	-	-	-	-	-	-	-	-	-
Salamanca	11	-	1	1	1	3	1	-	-	-
Segovia	2	-	-	-	1	-	-	-	-	-
Soria	-	-	-	-	-	-	-	-	-	-
Valladolid	4	-	1	-	-	-	-	-	-	1
Zamora	2	-	-	-	-	-	-	1	-	-
CATALUÑA	138	2	8	20	13	18	17	21	6	3
Barcelona	119	-	7	17	11	17	17	18	5	2
Gerona	11	1	1	1	-	1	-	3	1	-
Lérida	2	-	-	-	-	-	-	-	-	1
Tarragona	6	1	-	2	2	-	-	-	-	-
COMUNIDAD VALENCIANA	401	10	15	36	47	36	36	31	26	26
Alicante	317	7	12	33	44	32	29	24	18	19
Castellón	8	-	1	-	-	-	-	-	-	-
Valencia	76	3	2	3	3	4	7	7	8	7
EXTREMADURA	16	-	-	-	1	-	2	3	1	3
Badajoz	4	-	-	-	-	-	1	1	-	1
Cáceres	12	-	-	-	1	-	1	2	1	2
GALICIA	12	-	-	-	2	2	2	2	1	1
Coruña (La)	2	-	-	-	-	-	1	-	-	-
Lugo	2	-	-	-	1	1	-	-	-	-
Orense	8	-	-	-	1	1	1	2	1	1
Pontevedra	-	-	-	-	-	-	-	-	-	-
MADRID (Comunidad de)	78	2	3	9	6	5	3	3	5	3
MURCIA (C.A. de la Region de)	18.641	1.589	1.392	1.685	1.656	1.454	1.367	1.396	998	965
NAVARRA (Comunidad foral)	10	-	-	-	2	-	-	-	1	3
PAÍS VASCO	9	-	-	-	4	1	1	-	1	-
Álava	1	-	-	-	-	-	1	-	-	-
Guipúzcoa	1	-	-	-	1	-	-	-	-	-
Vizcaya	7	-	-	-	3	1	-	-	1	-
RIOJA (LA)	7	-	-	1	-	-	-	1	-	1
CEUTA Y MELILLA	3	-	-	-	-	-	-	-	2	-
Ceuta	2	-	-	-	-	-	-	-	2	-
Melilla	1	-	-	-	-	-	-	-	-	-
EXTRANJEROS	94	-	3	9	18	19	16	5	4	1

## 11.1. POBLACIÓN SEGÚN PROVINCIA Y AÑO DE NACIMIENTO. AMBOS SEXOS. (Conclusión)

PROVINCIA DE NACIMIENTO	De 1942 a 1946	De 1937 a 1941	De 1932 a 1936	De 1927 a 1931	De 1922 a 1926	De 1917 a 1921	De 1912 a 1916	De 1907 a 1911	De 1906 y anteriores
TOTAL	878	784	990	1.098	1.034	704	532	379	291
ANDALUCÍA	8	8	12	8	10	10	7	1	4
Almería	2	3	1	3	1	3	1	1	1
Cádiz	1	-	1	1	1	-	-	-	-
Córdoba	-	1	-	-	-	1	1	-	-
Granada	3	2	7	3	3	2	1	-	2
Huelva	-	-	-	-	1	1	1	-	-
Jaén	-	1	2	1	2	2	2	-	1
Málaga	-	1	1	-	2	1	1	-	-
Sevilla	2	-	-	-	-	-	-	-	-
ARAGÓN	1	-	-	3	-	-	-	-	-
Huesca	-	-	-	1	-	-	-	-	-
Teruel	1	-	-	1	-	-	-	-	-
Zaragoza	-	-	-	1	-	-	-	-	-
ASTURIAS (Principado de)	-	-	-	-	-	-	-	-	-
BALEARES	-	-	-	2	-	-	-	-	-
CANARIAS	-	-	-	-	-	-	1	-	-
Palmas (Las)	-	-	-	-	-	-	1	-	-
Sta Cruz de Tenerife	-	-	-	-	-	-	-	-	-
CANTABRIA	1	-	-	-	-	-	1	-	-
CASTILLA-LA MANCHA	29	22	27	38	39	29	13	11	7
Albacete	21	20	23	38	36	27	12	8	7
Ciudad Real	4	-	1	-	2	-	1	1	-
Cuenca	1	-	3	-	1	1	-	1	-
Guadalajara	2	-	-	-	-	-	-	-	-
Toledo	1	2	-	-	-	1	-	1	-
CASTILLA Y LEÓN	2	3	-	1	2	2	2	2	-
Ávila	1	-	-	-	1	-	-	-	-
Burgos	-	-	-	-	-	-	-	-	-
León	-	1	-	-	-	1	-	1	-
Palencia	-	-	-	-	-	-	-	1	-
Salamanca	1	-	-	1	1	1	-	-	-
Segovia	-	-	-	-	-	-	1	-	-
Soria	-	-	-	-	-	-	-	-	-
Valladolid	-	1	-	-	-	-	1	-	-
Zamora	-	1	-	-	-	-	-	-	-
CATALUÑA	6	-	4	7	3	4	4	2	-
Barcelona	6	-	4	5	1	4	4	1	-
Gerona	-	-	-	1	1	-	-	1	-
Lérida	-	-	-	-	1	-	-	-	-
Tarragona	-	-	-	1	-	-	-	-	-
COMUNIDAD VALENCIANA	18	9	20	25	15	18	17	5	11
Alicante	14	5	14	21	11	13	10	3	8
Castellón	-	-	2	-	1	1	-	1	2
Valencia	4	4	4	4	3	4	7	1	1
EXTREMADURA	2	-	-	-	2	1	1	-	-
Badajoz	-	-	-	-	-	-	1	-	-
Cáceres	2	-	-	-	2	1	-	-	-
GALICIA	1	-	-	-	-	1	-	-	-
Coruña (La)	1	-	-	-	-	-	-	-	-
Lugo	-	-	-	-	-	-	-	-	-
Orense	-	-	-	-	-	1	-	-	-
Pontevedra	-	-	-	-	-	-	-	-	-
MADRID (Comunidad de)	4	3	6	7	9	5	-	4	1
MURCIA (C.A. de la Region de)	800	735	914	1.003	951	631	486	353	266
NAVARRA (Comunidad foral)	2	-	1	-	-	-	-	1	-
PAÍS VASCO	-	-	-	-	-	1	-	-	1
Álava	-	-	-	-	-	-	-	-	-
Guipúzcoa	-	-	-	-	-	-	-	-	-
Vizcaya	-	-	-	-	-	1	-	-	1
RIOJA (LA)	2	-	1	-	-	1	-	-	-
CEUTA Y MELILLA	-	-	1	-	-	-	-	-	-
Ceuta	-	-	-	-	-	-	-	-	-
Melilla	-	-	1	-	-	-	-	-	-
EXTRANJEROS	2	4	4	4	3	1	-	-	1

(\*) Población nacida hasta el 1 de marzo de 1991, fecha de referencia censal.

**11.2. POBLACIÓN SEGÚN PROVINCIA Y AÑO DE NACIMIENTO. HOMBRES.** (Continúa)

PROVINCIA DE NACIMIENTO	TOTAL	De 1987 a 1991(*)	De 1982 a 1986	De 1977 a 1981	De 1972 a 1976	De 1967 a 1971	De 1962 a 1966	De 1957 a 1961	De 1952 a 1956	De 1947 a 1951
TOTAL	9.967	837	707	954	894	820	748	749	568	541
ANDALUCÍA	71	-	4	6	2	1	2	5	11	9
Almería	15	-	1	-	-	-	1	-	2	2
Cádiz	3	-	-	-	-	-	-	1	-	1
Córdoba	6	-	-	1	-	-	-	1	2	1
Granada	25	-	2	2	-	1	1	2	5	-
Huelva	3	-	-	-	-	-	-	-	-	1
Jaén	9	-	-	2	1	-	-	-	2	1
Málaga	4	-	-	-	-	-	-	-	-	2
Sevilla	6	-	1	1	1	-	-	1	-	1
ARAGÓN	4	1	1	1	-	-	-	-	-	-
Huesca	1	-	-	-	-	-	-	-	-	-
Teruel	1	1	-	-	-	-	-	-	-	-
Zaragoza	2	-	1	1	-	-	-	-	-	-
ASTURIAS (Principado de)	2	-	1	1	-	-	-	-	-	-
BALEARES	8	2	-	1	2	1	1	-	-	-
CANARIAS	1	-	-	-	-	-	-	-	-	-
Palmas (Las)	1	-	-	-	-	-	-	-	-	-
Sta Cruz de Tenerife	-	-	-	-	-	-	-	-	-	-
CANTABRIA	-	-	-	-	-	-	-	-	-	-
CASTILLA-LA MANCHA	212	2	5	9	9	11	12	16	23	24
Albacete	190	2	4	8	7	9	12	15	22	23
Ciudad Real	14	-	1	1	2	1	-	1	1	1
Cuenca	4	-	-	-	-	-	-	-	-	-
Guadalajara	3	-	-	-	-	1	-	-	-	-
Toledo	1	-	-	-	-	-	-	-	-	-
CASTILLA Y LEÓN	10	-	-	1	2	1	-	1	-	-
Ávila	2	-	-	-	-	-	-	-	-	-
Burgos	-	-	-	-	-	-	-	-	-	-
León	2	-	-	-	-	-	-	1	-	-
Palencia	-	-	-	-	-	-	-	-	-	-
Salamanca	4	-	-	1	1	1	-	-	-	-
Segovia	1	-	-	-	1	-	-	-	-	-
Soria	-	-	-	-	-	-	-	-	-	-
Valladolid	-	-	-	-	-	-	-	-	-	-
Zamora	1	-	-	-	-	-	-	-	-	-
CATALUÑA	71	1	3	16	8	11	5	8	1	-
Barcelona	61	-	2	13	8	10	5	6	1	-
Gerona	7	1	1	1	-	1	-	2	-	-
Lérida	1	-	-	-	-	-	-	-	-	-
Tarragona	2	-	-	2	-	-	-	-	-	-
COMUNIDAD VALENCIANA	180	4	7	18	27	17	12	9	12	15
Alicante	149	2	7	17	26	15	12	7	6	11
Castellón	3	-	-	-	-	-	-	-	-	-
Valencia	28	2	-	1	1	2	-	2	6	4
EXTREMADURA	8	-	-	-	-	-	-	2	-	3
Badajoz	2	-	-	-	-	-	-	1	-	1
Cáceres	6	-	-	-	-	-	-	1	-	2
GALICIA	6	-	-	-	1	1	2	-	1	-
Coruña (La)	1	-	-	-	-	-	1	-	-	-
Lugo	1	-	-	-	1	-	-	-	-	-
Orense	4	-	-	-	-	1	1	-	1	-
Pontevedra	-	-	-	-	-	-	-	-	-	-
MADRID (Comunidad de)	36	1	-	9	2	2	1	3	-	1
MURCIA (C.A. de la Region de)	9.285	826	685	885	824	765	702	701	515	487
NAVARRA (Comunidad foral)	6	-	-	-	2	-	-	-	-	1
PAÍS VASCO	5	-	-	-	3	1	-	-	1	-
Álava	-	-	-	-	-	-	-	-	-	-
Guipúzcoa	1	-	-	-	1	-	-	-	-	-
Vizcaya	4	-	-	-	2	1	-	-	1	-
RIOJA (LA)	5	-	-	1	-	-	-	1	-	-
CEUTA Y MELILLA	3	-	-	-	-	-	-	-	2	-
Ceuta	2	-	-	-	-	-	-	-	2	-
Melilla	1	-	-	-	-	-	-	-	-	-
EXTRANJEROS	54	-	1	6	12	9	11	3	2	1

**11.2. POBLACIÓN SEGÚN PROVINCIA Y AÑO DE NACIMIENTO. HOMBRES.** (Conclusión)

PROVINCIA DE NACIMIENTO	De 1942 a 1946	De 1937 a 1941	De 1932 a 1936	De 1927 a 1931	De 1922 a 1926	De 1917 a 1921	De 1912 a 1916	De 1907 a 1911	De 1906 y anteriores
TOTAL	464	384	469	520	492	325	224	156	115
ANDALUCÍA	3	5	4	7	3	3	5	-	1
Almería	-	2	-	3	1	1	1	-	1
Cádiz	1	-	-	-	-	-	-	-	-
Córdoba	-	1	-	-	-	-	-	-	-
Granada	1	1	4	3	2	-	1	-	-
Huelva	-	-	-	-	-	1	1	-	-
Jaén	-	-	-	1	-	1	1	-	-
Málaga	-	1	-	-	-	-	1	-	-
Sevilla	1	-	-	-	-	-	-	-	-
ARAGÓN	-	-	-	1	-	-	-	-	-
Huesca	-	-	-	1	-	-	-	-	-
Teruel	-	-	-	-	-	-	-	-	-
Zaragoza	-	-	-	-	-	-	-	-	-
ASTURIAS (Principado de)	-	-	-	-	-	-	-	-	-
BALEARES	-	-	-	1	-	-	-	-	-
CANARIAS	-	-	-	-	-	-	1	-	-
Palmas (Las)	-	-	-	-	-	-	1	-	-
Sta Cruz de Tenerife	-	-	-	-	-	-	-	-	-
CANTABRIA	-	-	-	-	-	-	-	-	-
CASTILLA-LA MANCHA	15	12	11	19	21	10	4	6	3
Albacete	9	12	9	19	18	10	4	4	3
Ciudad Real	3	-	1	-	2	-	-	-	-
Cuenca	1	-	1	-	1	-	-	1	-
Guadalajara	2	-	-	-	-	-	-	-	-
Toledo	-	-	-	-	-	-	-	1	-
CASTILLA Y LEÓN	2	1	-	-	1	-	-	1	-
Ávila	1	-	-	-	1	-	-	-	-
Burgos	-	-	-	-	-	-	-	-	-
León	-	-	-	-	-	-	-	1	-
Palencia	-	-	-	-	-	-	-	-	-
Salamanca	1	-	-	-	-	-	-	-	-
Segovia	-	-	-	-	-	-	-	-	-
Soria	-	-	-	-	-	-	-	-	-
Valladolid	-	-	-	-	-	-	-	-	-
Zamora	-	1	-	-	-	-	-	-	-
CATALUÑA	4	-	2	4	1	4	2	1	-
Barcelona	4	-	2	3	-	4	2	1	-
Gerona	-	-	-	1	-	-	-	-	-
Lérida	-	-	-	-	1	-	-	-	-
Tarragona	-	-	-	-	-	-	-	-	-
COMUNIDAD VALENCIANA	8	4	9	10	7	6	8	3	4
Alicante	7	2	8	8	7	5	5	1	3
Castellón	-	-	1	-	-	-	-	1	1
Valencia	1	2	-	2	-	1	3	1	-
EXTREMADURA	1	-	-	-	1	1	-	-	-
Badajoz	-	-	-	-	-	-	-	-	-
Cáceres	1	-	-	-	1	1	-	-	-
GALICIA	-	-	-	-	-	1	-	-	-
Coruña (La)	-	-	-	-	-	-	-	-	-
Lugo	-	-	-	-	-	-	-	-	-
Orense	-	-	-	-	-	1	-	-	-
Pontevedra	-	-	-	-	-	-	-	-	-
MADRID (Comunidad de)	2	2	3	4	3	2	-	1	-
MURCIA (C. A. de la Region de)	425	358	435	473	453	297	204	143	107
NAVARRA (Comunidad foral)	2	-	-	-	-	-	-	1	-
PAÍS VASCO	-	-	-	-	-	-	-	-	-
Álava	-	-	-	-	-	-	-	-	-
Guipúzcoa	-	-	-	-	-	-	-	-	-
Vizcaya	-	-	-	-	-	-	-	-	-
RIOJA (LA)	2	-	1	-	-	-	-	-	-
CEUTA Y MELILLA	-	-	1	-	-	-	-	-	-
Ceuta	-	-	-	-	-	-	-	-	-
Melilla	-	-	1	-	-	-	-	-	-
EXTRANJEROS	-	2	3	1	2	1	-	-	-

(\*) Población nacida hasta el 1 de marzo de 1991, fecha de referencia censal.

**11.3. POBLACIÓN SEGÚN PROVINCIA Y AÑO DE NACIMIENTO. MUJERES.** (Continúa)

PROVINCIA DE NACIMIENTO	TOTAL	De 1987 a 1991(*)	De 1982 a 1986	De 1977 a 1981	De 1972 a 1976	De 1967 a 1971	De 1962 a 1966	De 1957 a 1961	De 1952 a 1956	De 1947 a 1951
TOTAL	10.125	773	739	832	886	743	747	783	550	531
ANDALUCÍA	79	-	4	1	3	-	6	10	8	10
Almería	14	-	-	-	3	-	-	2	1	1
Cádiz	6	-	-	-	-	-	1	1	1	-
Córdoba	5	-	1	1	-	-	-	-	-	1
Granada	26	-	-	-	-	-	4	4	2	5
Huelva	3	-	-	-	-	-	-	2	-	-
Jaén	13	-	-	-	-	-	1	1	2	1
Málaga	8	-	2	-	-	-	-	-	1	1
Sevilla	4	-	1	-	-	-	-	-	1	1
ARAGÓN	6	-	2	-	1	-	-	-	-	-
Huesca	-	-	-	-	-	-	-	-	-	-
Teruel	3	-	1	-	-	-	-	-	-	-
Zaragoza	3	-	1	-	1	-	-	-	-	-
ASTURIAS (Principado de)	2	-	-	-	-	-	1	-	-	1
BALEARES	6	-	-	-	3	1	-	1	-	-
CANARIAS	-	-	-	-	-	-	-	-	-	-
Palmas (Las)	-	-	-	-	-	-	-	-	-	-
Sta Cruz de Tenerife	-	-	-	-	-	-	-	-	-	-
CANTABRIA	2	-	-	-	-	-	-	-	-	-
CASTILLA-LA MANCHA	262	2	6	6	9	10	28	36	31	20
Albacete	241	2	6	6	7	8	26	35	29	18
Ciudad Real	8	-	-	-	1	2	-	-	1	1
Cuenca	6	-	-	-	1	-	1	-	-	1
Guadalajara	-	-	-	-	-	-	-	-	-	-
Toledo	7	-	-	-	-	-	1	1	1	-
CASTILLA Y LEÓN	18	-	2	-	-	3	1	1	-	2
Ávila	-	-	-	-	-	-	-	-	-	-
Burgos	2	-	-	-	-	1	-	-	-	1
León	2	-	-	-	-	-	-	-	-	-
Palencia	1	-	-	-	-	-	-	-	-	-
Salamanca	7	-	1	-	-	2	1	-	-	-
Segovia	1	-	-	-	-	-	-	-	-	-
Soria	-	-	-	-	-	-	-	-	-	-
Valladolid	4	-	1	-	-	-	-	-	-	1
Zamora	1	-	-	-	-	-	-	1	-	-
CATALUÑA	67	1	5	4	5	7	12	13	5	3
Barcelona	58	-	5	4	3	7	12	12	4	2
Gerona	4	-	-	-	-	-	-	1	1	-
Lérida	1	-	-	-	-	-	-	-	-	1
Tarragona	4	1	-	-	2	-	-	-	-	-
COMUNIDAD VALENCIANA	221	6	8	18	20	19	24	22	14	11
Alicante	168	5	5	16	18	17	17	17	12	8
Castellón	5	-	1	-	-	-	-	-	-	-
Valencia	48	1	2	2	2	2	7	5	2	3
EXTREMADURA	8	-	-	-	1	-	2	1	1	-
Badajoz	2	-	-	-	-	-	1	-	-	-
Cáceres	6	-	-	-	1	-	1	1	1	-
GALICIA	6	-	-	-	1	1	-	2	-	1
Coruña (La)	1	-	-	-	-	-	-	-	-	-
Lugo	1	-	-	-	-	1	-	-	-	-
Orense	4	-	-	-	1	-	-	2	-	1
Pontevedra	-	-	-	-	-	-	-	-	-	-
MADRID (Comunidad de)	42	1	3	-	4	3	2	-	5	2
MURCIA (C. A. de la Region de)	9.356	763	707	800	832	689	665	695	483	478
NAVARRA (Comunidad foral)	4	-	-	-	-	-	-	-	1	2
PAÍS VASCO	4	-	-	-	1	-	1	-	-	-
Álava	1	-	-	-	-	-	1	-	-	-
Guipúzcoa	-	-	-	-	-	-	-	-	-	-
Vizcaya	3	-	-	-	1	-	-	-	-	-
RIOJA (LA)	2	-	-	-	-	-	-	-	-	1
CEUTA Y MELILLA	-	-	-	-	-	-	-	-	-	-
Ceuta	-	-	-	-	-	-	-	-	-	-
Melilla	-	-	-	-	-	-	-	-	-	-
EXTRANJEROS	40	-	2	3	6	10	5	2	2	-

**11.3. POBLACIÓN SEGÚN PROVINCIA Y AÑO DE NACIMIENTO. MUJERES.** (Conclusión)

PROVINCIA DE NACIMIENTO	De1942 a1946	De 1937 a 1941	De 1932 a 1936	De 1927 a 1931	De 1922 a 1926	De 1917 a 1921	De 1912 a 1916	De 1907 a 1911	De 1906 y anteriores
TOTAL	414	400	521	578	542	379	308	223	176
ANDALUCÍA	5	3	8	1	7	7	2	1	3
Almería	2	1	1	-	-	2	-	1	-
Cádiz	-	-	1	1	1	-	-	-	-
Córdoba	-	-	-	-	-	1	1	-	-
Granada	2	1	3	-	1	2	-	-	2
Huelva	-	-	-	-	1	-	-	-	-
Jaén	-	1	2	-	2	1	1	-	1
Málaga	-	-	1	-	2	1	-	-	-
Sevilla	1	-	-	-	-	-	-	-	-
ARAGÓN	1	-	-	2	-	-	-	-	-
Huesca	-	-	-	-	-	-	-	-	-
Teruel	1	-	-	1	-	-	-	-	-
Zaragoza	-	-	-	1	-	-	-	-	-
ASTURIAS (Principado de)	-	-	-	-	-	-	-	-	-
BALEARES	-	-	-	1	-	-	-	-	-
CANARIAS	-	-	-	-	-	-	-	-	-
Palmas (Las)	-	-	-	-	-	-	-	-	-
Sta Cruz de Tenerife	-	-	-	-	-	-	-	-	-
CANTABRIA	1	-	-	-	-	-	1	-	-
CASTILLA-LA MANCHA	14	10	16	19	18	19	9	5	4
Albacete	12	8	14	19	18	17	8	4	4
Ciudad Real	1	-	-	-	-	-	1	1	-
Cuenca	-	-	2	-	-	1	-	-	-
Guadalajara	-	-	-	-	-	-	-	-	-
Toledo	1	2	-	-	-	1	-	-	-
CASTILLA Y LEÓN	-	2	-	1	1	2	2	1	-
Ávila	-	-	-	-	-	-	-	-	-
Burgos	-	-	-	-	-	-	-	-	-
León	-	1	-	-	-	1	-	-	-
Palencia	-	-	-	-	-	-	-	1	-
Salamanca	-	-	-	1	1	1	-	-	-
Segovia	-	-	-	-	-	-	1	-	-
Soria	-	-	-	-	-	-	-	-	-
Valladolid	-	1	-	-	-	-	1	-	-
Zamora	-	-	-	-	-	-	-	-	-
CATALUÑA	2	-	2	3	2	-	2	1	-
Barcelona	2	-	2	2	1	-	2	-	-
Gerona	-	-	-	-	1	-	-	1	-
Lérida	-	-	-	-	-	-	-	-	-
Tarragona	-	-	-	1	-	-	-	-	-
COMUNIDAD VALENCIANA	10	5	11	15	8	12	9	2	7
Alicante	7	3	6	13	4	8	5	2	5
Castellón	-	-	1	-	1	1	-	-	1
Valencia	3	2	4	2	3	3	4	-	1
EXTREMADURA	1	-	-	-	1	-	1	-	-
Badajoz	-	-	-	-	-	-	1	-	-
Cáceres	1	-	-	-	1	-	-	-	-
GALICIA	1	-	-	-	-	-	-	-	-
Coruña (La)	1	-	-	-	-	-	-	-	-
Lugo	-	-	-	-	-	-	-	-	-
Orense	-	-	-	-	-	-	-	-	-
Pontevedra	-	-	-	-	-	-	-	-	-
MADRID (Comunidad de)	2	1	3	3	6	3	-	3	1
MURCIA (C. A. de la Region de)	375	377	479	530	498	334	282	210	159
NAVARRA (Comunidad foral)	-	-	1	-	-	-	-	-	-
PAÍS VASCO	-	-	-	-	-	1	-	-	1
Álava	-	-	-	-	-	-	-	-	-
Guipúzcoa	-	-	-	-	-	-	-	-	-
Vizcaya	-	-	-	-	-	1	-	-	1
RIOJA (LA)	-	-	-	-	-	1	-	-	-
CEUTA Y MELILLA	-	-	-	-	-	-	-	-	-
Ceuta	-	-	-	-	-	-	-	-	-
Melilla	-	-	-	-	-	-	-	-	-
EXTRANJEROS	2	2	1	3	1	-	-	-	1

(\*) Población nacida hasta el 1 de marzo de 1991, fecha de referencia censal.



## 12.1. POBLACIÓN NACIDA EN LA REGIÓN DE MURCIA SEGÚN MUNICIPIO Y AÑO DE NACIMIENTO. AMBOS SEXOS. (Continúa)

MUNICIPIO DE NACIMIENTO	TOTAL	De 1987 a 1991(*)	De 1982 a 1986	De 1977 a 1981	De 1972 a 1976	De 1967 a 1971	De 1962 a 1966	De 1957 a 1961	De 1952 a 1956	De 1947 a 1951
TOTAL	18.641	1.589	1.392	1.685	1.656	1.454	1.367	1.396	998	965
Abanilla	42	-	-	-	-	1	2	2	1	3
Abarán	57	1	1	1	4	12	7	5	1	5
Águilas	4	-	-	-	-	-	-	-	-	-
Albudeite	-	-	-	-	-	-	-	-	-	-
Alcantarilla	3	-	-	-	-	-	-	1	1	-
Alcázares (Los)	-	-	-	-	-	-	-	-	-	-
Aledo	1	-	-	-	-	-	-	-	-	1
Alguazas	-	-	-	-	-	-	-	-	-	-
Alhama de Murcia	3	-	-	-	-	-	-	-	-	1
Archena	22	2	-	1	1	-	2	3	2	1
Beniel	-	-	-	-	-	-	-	-	-	-
Blanca	21	-	-	1	1	-	1	4	-	1
Bullas	2	-	-	-	-	-	-	-	1	-
Calasparra	14	-	-	-	1	-	2	1	1	1
Campos del Río	-	-	-	-	-	-	-	-	-	-
Caravaca de la Cruz	26	1	1	2	5	1	1	-	1	4
Cartagena	36	1	4	4	1	2	1	3	3	3
Cehegín	6	-	-	1	1	-	-	-	1	1
Ceutí	6	-	-	2	-	1	-	-	-	3
Cieza	124	2	2	3	7	9	13	15	10	10
Fortuna	105	-	-	-	2	2	2	4	3	7
Fuente-Álamo	5	-	-	-	-	-	-	-	-	-
Jumilla	17.691	1.557	1.354	1.619	1.586	1.381	1.303	1.322	954	904
Librilla	1	-	-	-	-	-	-	-	-	-
Lorca	32	-	2	-	1	-	2	6	1	5
Lorquí	3	-	-	-	1	-	1	-	-	-
Mazarrón	2	-	-	-	-	-	-	1	1	-
Molina de Segura	30	1	3	3	-	-	1	2	2	-
Moratalla	13	-	-	-	-	1	-	1	-	-
Mula	13	-	-	-	-	1	-	2	1	-
Murcia	237	10	11	44	36	41	22	11	8	5
Ojós	-	-	-	-	-	-	-	-	-	-
Pliego	3	-	-	-	-	-	-	-	1	1
Puerto-Lumbreras	1	-	-	-	-	-	-	-	-	-
Ricote	15	-	-	-	-	-	2	2	1	1
San Javier	1	-	-	-	-	-	-	1	-	-
San Pedro del Pinatar	-	-	-	-	-	-	-	-	-	-
Santomera	-	-	-	-	-	-	-	-	-	-
Torre-Pacheco	2	-	-	-	-	-	-	-	-	-
Torres de Cotillas (Las)	11	-	-	-	1	-	1	-	1	2
Totana	5	3	-	-	-	-	-	1	-	-
Ulea	5	-	-	-	-	-	1	1	-	-
Unión (La)	1	-	-	-	-	1	-	-	-	-
Villanueva del Río Segura	13	1	2	-	-	-	-	-	1	-
Yecla	85	10	12	4	8	1	3	8	2	6

## 12.1. POBLACIÓN NACIDA EN LA REGION DE MURCIA SEGÚN MUNICIPIO Y AÑO DE NACIMIENTO. AMBOS SEXOS. (Conclusión)

MUNICIPIO DE NACIMIENTO	De 1942 a 1946	De 1937 a 1941	De 1932 a 1936	De 1927 a 1931	De 1922 a 1926	De 1917 a 1921	De 1912 a 1916	De 1907 a 1911	De 1906 y anteriores
TOTAL	800	735	914	1.003	951	631	486	353	266
Abanilla	1	2	6	3	5	2	6	4	4
Abarán	5	3	4	2	4	1	-	1	-
Águilas	-	1	1	-	-	1	-	1	-
Albudeite	-	-	-	-	-	-	-	-	-
Alcantarilla	-	-	1	-	-	-	-	-	-
Alcázares (Los)	-	-	-	-	-	-	-	-	-
Aledo	-	-	-	-	-	-	-	-	-
Alguazas	-	-	-	-	-	-	-	-	-
Alhama de Murcia	1	-	-	1	-	-	-	-	-
Archena	-	3	3	2	-	-	1	1	-
Beniel	-	-	-	-	-	-	-	-	-
Blanca	2	2	1	4	1	-	2	1	-
Bullas	-	-	-	-	-	-	-	-	1
Calasparra	2	2	-	-	-	2	-	2	-
Campos del Río	-	-	-	-	-	-	-	-	-
Caravaca de la Cruz	3	1	-	5	-	-	-	-	1
Cartagena	1	2	1	1	2	3	2	2	-
Cehegín	1	-	-	-	-	1	-	-	-
Ceutí	-	-	-	-	-	-	-	-	-
Cieza	5	9	9	9	10	5	2	2	2
Fortuna	5	7	9	19	17	15	5	5	3
Fuente-Álamo	2	-	-	1	1	-	-	1	-
Jumilla	755	690	850	932	883	583	454	320	244
Librilla	-	-	-	-	-	1	-	-	-
Lorca	3	-	2	1	3	2	2	1	1
Lorquí	-	-	1	-	-	-	-	-	-
Mazarrón	-	-	-	-	-	-	-	-	-
Molina de Segura	1	2	2	4	3	4	1	1	-
Moratalla	1	3	-	1	-	2	-	2	2
Mula	1	1	-	2	1	1	-	2	1
Murcia	6	3	8	5	12	3	3	5	4
Ojós	-	-	-	-	-	-	-	-	-
Pliego	-	1	-	-	-	-	-	-	-
Puerto-Lumbreras	-	-	1	-	-	-	-	-	-
Ricote	-	-	5	2	1	-	1	-	-
San Javier	-	-	-	-	-	-	-	-	-
San Pedro del Pinatar	-	-	-	-	-	-	-	-	-
Santomera	-	-	-	-	-	-	-	-	-
Torre-Pacheco	-	-	-	-	-	1	1	-	-
Torres de Cotillas (Las)	2	-	3	-	-	-	-	-	1
Totana	-	-	-	1	-	-	-	-	-
Ulea	-	-	2	1	-	-	-	-	-
Unión (La)	-	-	-	-	-	-	-	-	-
Villanueva del Río Segura	-	2	1	3	1	1	1	-	-
Yecla	3	1	4	4	7	3	5	2	2

(\*) Población nacida hasta el 1 de marzo de 1991, fecha de referencia censal.

## 12.2. POBLACIÓN NACIDA EN LA REGIÓN DE MURCIA SEGÚN MUNICIPIO Y AÑO DE NACIMIENTO. HOMBRES. (Continúa)

MUNICIPIO DE NACIMIENTO	TOTAL	De 1987 a 1991(*)	De 1982 a 1986	De 1977 a 1981	De 1972 a 1976	De 1967 a 1971	De 1962 a 1966	De 1957 a 1961	De 1952 a 1956	De 1947 a 1951
TOTAL	9.285	826	685	885	824	765	702	701	515	487
Abanilla	21	-	-	-	-	1	1	2	-	2
Abarán	26	1	1	1	3	5	1	3	-	2
Águilas	1	-	-	-	-	-	-	-	-	-
Albudeite	-	-	-	-	-	-	-	-	-	-
Alcantarilla	2	-	-	-	-	-	-	1	-	-
Alcázares (Los)	-	-	-	-	-	-	-	-	-	-
Aledo	-	-	-	-	-	-	-	-	-	-
Alguazas	-	-	-	-	-	-	-	-	-	-
Alhama de Murcia	2	-	-	-	-	-	-	-	-	1
Archena	11	1	-	-	1	-	2	1	-	1
Beniel	-	-	-	-	-	-	-	-	-	-
Blanca	9	-	-	-	1	-	-	2	-	-
Bullas	1	-	-	-	-	-	-	-	-	-
Calasparra	5	-	-	-	1	-	1	-	1	-
Campos del Río	-	-	-	-	-	-	-	-	-	-
Caravaca de la Cruz	11	-	1	-	2	1	1	-	-	1
Cartagena	16	-	1	2	1	-	-	1	1	2
Cehegín	5	-	-	1	1	-	-	-	1	-
Ceutí	4	-	-	1	-	1	-	-	-	2
Cieza	63	1	2	2	2	3	6	7	6	6
Fortuna	57	-	-	-	1	-	2	2	1	5
Fuente-Álamo	3	-	-	-	-	-	-	-	-	-
Jumilla	8.825	804	664	854	785	737	673	665	497	454
Librilla	1	-	-	-	-	-	-	-	-	-
Lorca	13	-	1	-	-	-	-	3	1	2
Lorquí	2	-	-	-	1	-	-	-	-	-
Mazarrón	1	-	-	-	-	-	-	1	-	-
Molina de Segura	14	1	2	1	-	-	-	-	1	-
Moratalla	6	-	-	-	-	-	-	1	-	-
Mula	4	-	-	-	-	-	-	1	-	-
Murcia	114	6	6	21	21	17	11	5	4	2
Ojós	-	-	-	-	-	-	-	-	-	-
Pliego	1	-	-	-	-	-	-	-	-	1
Puerto-Lumbreras	-	-	-	-	-	-	-	-	-	-
Ricote	9	-	-	-	-	-	2	1	-	1
San Javier	1	-	-	-	-	-	-	1	-	-
San Pedro del Pinatar	-	-	-	-	-	-	-	-	-	-
Santomera	-	-	-	-	-	-	-	-	-	-
Torre-Pacheco	1	-	-	-	-	-	-	-	-	-
Torres de Cotillas (Las)	5	-	-	-	-	-	1	-	-	1
Totana	4	3	-	-	-	-	-	-	-	-
Ulea	3	-	-	-	-	-	1	-	-	-
Unión (La)	-	-	-	-	-	-	-	-	-	-
Villanueva del Río Segura	4	1	-	-	-	-	-	-	1	-
Yecla	40	8	7	2	4	-	-	4	1	4

## 12.2. POBLACIÓN NACIDA EN LA REGION DE MURCIA SEGÚN MUNICIPIO Y AÑO DE NACIMIENTO. HOMBRES. (Conclusión)

MUNICIPIO DE NACIMIENTO	De 1942 a 1946	De 1937 a 1941	De 1932 a 1936	De 1927 a 1931	De 1922 a 1926	De 1917 a 1921	De 1912 a 1916	De 1907 a 1911	De 1906 y anteriores
TOTAL	425	358	435	473	453	297	204	143	107
Abanilla	1	2	2	1	3	1	4	1	-
Abarán	4	-	3	-	2	-	-	-	-
Águilas	-	-	-	-	-	-	-	1	-
Albudeite	-	-	-	-	-	-	-	-	-
Alcantarilla	-	-	1	-	-	-	-	-	-
Alcázares (Los)	-	-	-	-	-	-	-	-	-
Aledo	-	-	-	-	-	-	-	-	-
Alguazas	-	-	-	-	-	-	-	-	-
Alhama de Murcia	-	-	-	1	-	-	-	-	-
Archena	-	1	2	1	-	-	1	-	-
Beniel	-	-	-	-	-	-	-	-	-
Blanca	2	1	-	2	-	-	1	-	-
Bullas	-	-	-	-	-	-	-	-	1
Calasparra	1	1	-	-	-	-	-	-	-
Campos del Río	-	-	-	-	-	-	-	-	-
Caravaca de la Cruz	3	1	-	1	-	-	-	-	-
Cartagena	1	1	1	1	-	3	1	-	-
Cehegín	1	-	-	-	-	1	-	-	-
Ceutí	-	-	-	-	-	-	-	-	-
Cieza	2	4	5	7	4	2	-	2	2
Fortuna	4	2	6	10	13	6	3	2	-
Fuente-Álamo	1	-	-	-	1	-	-	1	-
Jumilla	398	340	400	439	420	275	189	131	100
Librilla	-	-	-	-	-	1	-	-	-
Lorca	1	-	1	-	-	1	1	1	1
Lorquí	-	-	1	-	-	-	-	-	-
Mazarrón	-	-	-	-	-	-	-	-	-
Molina de Segura	-	2	1	3	1	2	-	-	-
Moratalla	1	1	-	-	-	1	-	2	-
Mula	1	1	-	-	1	-	-	-	-
Murcia	3	1	4	3	6	2	-	-	2
Ojós	-	-	-	-	-	-	-	-	-
Pliego	-	-	-	-	-	-	-	-	-
Puerto-Lumbreras	-	-	-	-	-	-	-	-	-
Ricote	-	-	2	2	-	-	1	-	-
San Javier	-	-	-	-	-	-	-	-	-
San Pedro del Pinatar	-	-	-	-	-	-	-	-	-
Santomera	-	-	-	-	-	-	-	-	-
Torre-Pacheco	-	-	-	-	-	1	-	-	-
Torres de Cotillas (Las)	1	-	2	-	-	-	-	-	-
Totana	-	-	-	1	-	-	-	-	-
Ulea	-	-	1	1	-	-	-	-	-
Unión (La)	-	-	-	-	-	-	-	-	-
Villanueva del Río Segura	-	-	1	-	-	-	1	-	-
Yecla	-	-	2	-	2	1	2	2	1

(\*) Población nacida hasta el 1 de marzo de 1991, fecha de referencia censal.

### 12.3. POBLACIÓN NACIDA EN LA REGIÓN DE MURCIA SEGÚN MUNICIPIO Y AÑO DE NACIMIENTO. MUJERES. (Continúa)

MUNICIPIO DE NACIMIENTO	TOTAL	De 1987 a 1991(*)	De 1982 a 1986	De 1977 a 1981	De 1972 a 1976	De 1967 a 1971	De 1962 a 1966	De 1957 a 1961	De 1952 a 1956	De 1947 a 1951
TOTAL	9.356	763	707	800	832	689	665	695	483	478
Abanilla	21	-	-	-	-	-	1	-	1	1
Abarán	31	-	-	-	1	7	6	2	1	3
Águilas	3	-	-	-	-	-	-	-	-	-
Albudeite	-	-	-	-	-	-	-	-	-	-
Alcantarilla	1	-	-	-	-	-	-	-	1	-
Alcázares (Los)	-	-	-	-	-	-	-	-	-	-
Aledo	1	-	-	-	-	-	-	-	-	1
Alguazas	-	-	-	-	-	-	-	-	-	-
Alhama de Murcia	1	-	-	-	-	-	-	-	-	-
Archena	11	1	-	1	-	-	-	2	2	-
Beniel	-	-	-	-	-	-	-	-	-	-
Blanca	12	-	-	1	-	-	1	2	-	1
Bullas	1	-	-	-	-	-	-	-	1	-
Calasparra	9	-	-	-	-	-	1	1	-	1
Campos del Río	-	-	-	-	-	-	-	-	-	-
Caravaca de la Cruz	15	1	-	2	3	-	-	-	1	3
Cartagena	20	1	3	2	-	2	1	2	2	1
Cehegín	1	-	-	-	-	-	-	-	-	1
Ceutí	2	-	-	1	-	-	-	-	-	1
Cieza	61	1	-	1	5	6	7	8	4	4
Fortuna	48	-	-	-	1	2	-	2	2	2
Fuente-Álamo	2	-	-	-	-	-	-	-	-	-
Jumilla	8.866	753	690	765	801	644	630	657	457	450
Librilla	-	-	-	-	-	-	-	-	-	-
Lorca	19	-	1	-	1	-	2	3	-	3
Lorquí	1	-	-	-	-	-	1	-	-	-
Mazarrón	1	-	-	-	-	-	-	-	1	-
Molina de Segura	16	-	1	2	-	-	1	2	1	-
Moratalla	7	-	-	-	-	1	-	-	-	-
Mula	9	-	-	-	-	1	-	1	1	-
Murcia	123	4	5	23	15	24	11	6	4	3
Ojós	-	-	-	-	-	-	-	-	-	-
Pliego	2	-	-	-	-	-	-	-	1	-
Puerto-Lumbreras	1	-	-	-	-	-	-	-	-	-
Ricote	6	-	-	-	-	-	-	1	1	-
San Javier	-	-	-	-	-	-	-	-	-	-
San Pedro del Pinatar	-	-	-	-	-	-	-	-	-	-
Santomera	-	-	-	-	-	-	-	-	-	-
Torre-Pacheco	1	-	-	-	-	-	-	-	-	-
Torres de Cotillas (Las)	6	-	-	-	1	-	-	-	1	1
Totana	1	-	-	-	-	-	-	1	-	-
Ulea	2	-	-	-	-	-	-	1	-	-
Unión (La)	1	-	-	-	-	1	-	-	-	-
Villanueva del Río Segura	9	-	2	-	-	-	-	-	-	-
Yecla	45	2	5	2	4	1	3	4	1	2

### 12.3. POBLACIÓN NACIDA EN LA REGION DE MURCIA SEGÚN MUNICIPIO Y AÑO DE NACIMIENTO. MUJERES. (Conclusión)

MUNICIPIO DE NACIMIENTO	De 1942 a 1946	De 1937 a 1941	De 1932 a 1936	De 1927 a 1931	De 1922 a 1926	De 1917 a 1921	De 1912 a 1916	De 1907 a 1911	De 1906 y anteriores
TOTAL	375	377	479	530	498	334	282	210	159
Abanilla	-	-	4	2	2	1	2	3	4
Abarán	1	3	1	2	2	1	-	1	-
Águilas	-	1	1	-	-	1	-	-	-
Albudeite	-	-	-	-	-	-	-	-	-
Alcantarilla	-	-	-	-	-	-	-	-	-
Alcázares (Los)	-	-	-	-	-	-	-	-	-
Aledo	-	-	-	-	-	-	-	-	-
Alguazas	-	-	-	-	-	-	-	-	-
Alhama de Murcia	1	-	-	-	-	-	-	-	-
Archena	-	2	1	1	-	-	-	1	-
Beniel	-	-	-	-	-	-	-	-	-
Blanca	-	1	1	2	1	-	1	1	-
Bullas	-	-	-	-	-	-	-	-	-
Calasparra	1	1	-	-	-	2	-	2	-
Campos del Río	-	-	-	-	-	-	-	-	-
Caravaca de la Cruz	-	-	-	4	-	-	-	-	1
Cartagena	-	1	-	-	2	-	1	2	-
Cehegín	-	-	-	-	-	-	-	-	-
Ceutí	-	-	-	-	-	-	-	-	-
Cieza	3	5	4	2	6	3	2	-	-
Fortuna	1	5	3	9	4	9	2	3	3
Fuente-Álamo	1	-	-	1	-	-	-	-	-
Jumilla	357	350	450	493	463	308	265	189	144
Librilla	-	-	-	-	-	-	-	-	-
Lorca	2	-	1	1	3	1	1	-	-
Lorquí	-	-	-	-	-	-	-	-	-
Mazarrón	-	-	-	-	-	-	-	-	-
Molina de Segura	1	-	1	1	2	2	1	1	-
Moratalla	-	2	-	1	-	1	-	-	2
Mula	-	-	-	2	-	1	-	2	1
Murcia	3	2	4	2	6	1	3	5	2
Ojós	-	-	-	-	-	-	-	-	-
Pliego	-	1	-	-	-	-	-	-	-
Puerto-Lumbreras	-	-	1	-	-	-	-	-	-
Ricote	-	-	3	-	1	-	-	-	-
San Javier	-	-	-	-	-	-	-	-	-
San Pedro del Pinatar	-	-	-	-	-	-	-	-	-
Santomera	-	-	-	-	-	-	-	-	-
Torre-Pacheco	-	-	-	-	-	-	1	-	-
Torres de Cotillas (Las)	1	-	1	-	-	-	-	-	1
Totana	-	-	-	-	-	-	-	-	-
Ulea	-	-	1	-	-	-	-	-	-
Unión (La)	-	-	-	-	-	-	-	-	-
Villanueva del Río Segura	-	2	-	3	1	1	-	-	-
Yecla	3	1	2	4	5	2	3	-	1

(\*) Población nacida hasta el 1 de marzo de 1991, fecha de referencia censal.

**13.1. POBLACIÓN SEGÚN NACIONALIDAD Y EDAD. AMBOS SEXOS.** (Continúa)

NACIONALIDAD	TOTAL	De 0 a 4 años	De 5 a 9 años	De 10 a 14 años	De 15 a 19 años	De 20 a 24 años	De 25 a 29 años	De 30 a 34 años	De 35 a 39 años
<b>TOTAL</b>	20.092	1.893	1.473	1.784	1.743	1.573	1.463	1.443	1.137
<b>ESPAÑOLA</b>	20.068	1.893	1.473	1.783	1.741	1.570	1.456	1.441	1.135
<b>EXTRANJERA</b>	24	-	-	1	2	3	7	2	2
<b>EUROPA</b>	7	-	-	-	-	1	1	-	1
Alemania	-	-	-	-	-	-	-	-	-
Bélgica	-	-	-	-	-	-	-	-	-
Francia	3	-	-	-	-	-	1	-	1
Italia	-	-	-	-	-	-	-	-	-
P. Bajos	-	-	-	-	-	-	-	-	-
Portugal	-	-	-	-	-	-	-	-	-
Reino Unido	2	-	-	-	-	-	-	-	-
Suecia	-	-	-	-	-	-	-	-	-
Suiza	1	-	-	-	-	-	-	-	-
Resto países	1	-	-	-	-	1	-	-	-
<b>ÁFRICA</b>	5	-	-	-	1	1	3	-	-
Argelia	1	-	-	-	-	-	1	-	-
Marruecos	4	-	-	-	1	1	2	-	-
Senegal	-	-	-	-	-	-	-	-	-
Resto países	-	-	-	-	-	-	-	-	-
<b>AMÉRICA NORTE</b>	1	-	-	-	-	-	1	-	-
Estados Unidos	1	-	-	-	-	-	1	-	-
Resto países	-	-	-	-	-	-	-	-	-
<b>AMÉRICA CENTRAL</b>	-	-	-	-	-	-	-	-	-
Cuba	-	-	-	-	-	-	-	-	-
República Dominicana	-	-	-	-	-	-	-	-	-
Resto países	-	-	-	-	-	-	-	-	-
<b>AMÉRICA SUR</b>	11	-	-	1	1	1	2	2	1
Argentina	1	-	-	-	-	-	1	-	-
Brasil	4	-	-	1	1	-	-	1	-
Chile	4	-	-	-	-	-	1	-	1
Perú	-	-	-	-	-	-	-	-	-
Uruguay	-	-	-	-	-	-	-	-	-
Venezuela	-	-	-	-	-	-	-	-	-
Resto países	2	-	-	-	-	1	-	1	-
<b>ASIA</b>	-	-	-	-	-	-	-	-	-
China	-	-	-	-	-	-	-	-	-
Resto países	-	-	-	-	-	-	-	-	-
<b>OCEANÍA</b>	-	-	-	-	-	-	-	-	-
<b>APÁTRIDA</b>	-	-	-	-	-	-	-	-	-

**13.1. POBLACIÓN SEGÚN NACIONALIDAD Y EDAD. AMBOS SEXOS.** (Conclusión)

NACIONALIDAD	De 40 a 44 años	De 45 a 49 años	De 50 a 54 años	De 55 a 59 años	De 60 a 64 años	De 65 a 69 años	De 70 a 74 años	De 75 a 79 años	De 80 a 84 años	De 85 y más años
<b>TOTAL</b>	1.032	857	827	1.000	1.106	992	665	512	342	250
<b>ESPAÑOLA</b>	1.032	856	827	1.000	1.104	990	663	512	342	250
<b>EXTRANJERA</b>	-	1	-	-	2	2	2	-	-	-
<b>EUROPA</b>	-	-	-	-	-	2	2	-	-	-
Alemania	-	-	-	-	-	-	-	-	-	-
Bélgica	-	-	-	-	-	-	-	-	-	-
Francia	-	-	-	-	-	-	1	-	-	-
Italia	-	-	-	-	-	-	-	-	-	-
P. Bajos	-	-	-	-	-	-	-	-	-	-
Portugal	-	-	-	-	-	-	-	-	-	-
Reino Unido	-	-	-	-	-	1	1	-	-	-
Suecia	-	-	-	-	-	-	-	-	-	-
Suiza	-	-	-	-	-	1	-	-	-	-
Resto países	-	-	-	-	-	-	-	-	-	-
<b>ÁFRICA</b>	-	-	-	-	-	-	-	-	-	-
Argelia	-	-	-	-	-	-	-	-	-	-
Marruecos	-	-	-	-	-	-	-	-	-	-
Senegal	-	-	-	-	-	-	-	-	-	-
Resto países	-	-	-	-	-	-	-	-	-	-
<b>AMÉRICA NORTE</b>	-	-	-	-	-	-	-	-	-	-
Estados Unidos	-	-	-	-	-	-	-	-	-	-
Resto países	-	-	-	-	-	-	-	-	-	-
<b>AMÉRICA CENTRAL</b>	-	-	-	-	-	-	-	-	-	-
Cuba	-	-	-	-	-	-	-	-	-	-
República Dominicana	-	-	-	-	-	-	-	-	-	-
Resto países	-	-	-	-	-	-	-	-	-	-
<b>AMÉRICA SUR</b>	-	1	-	-	2	-	-	-	-	-
Argentina	-	-	-	-	-	-	-	-	-	-
Brasil	-	-	-	-	1	-	-	-	-	-
Chile	-	1	-	-	1	-	-	-	-	-
Perú	-	-	-	-	-	-	-	-	-	-
Uruguay	-	-	-	-	-	-	-	-	-	-
Venezuela	-	-	-	-	-	-	-	-	-	-
Resto países	-	-	-	-	-	-	-	-	-	-
<b>ASIA</b>	-	-	-	-	-	-	-	-	-	-
China	-	-	-	-	-	-	-	-	-	-
Resto países	-	-	-	-	-	-	-	-	-	-
<b>OCEANÍA</b>	-	-	-	-	-	-	-	-	-	-
<b>APÁTRIDA</b>	-	-	-	-	-	-	-	-	-	-



**13.2. POBLACIÓN SEGÚN NACIONALIDAD Y EDAD. HOMBRES.** (Continúa)

NACIONALIDAD	TOTAL	De 0 a 4 años	De 5 a 9 años	De 10 a 14 años	De 15 a 19 años	De 20 a 24 años	De 25 a 29 años	De 30 a 34 años	De 35 a 39 años
<b>TOTAL</b>	9.967	969	745	942	876	812	742	710	568
<b>ESPAÑOLA</b>	9.951	969	745	941	874	811	735	710	567
<b>EXTRANJERA</b>	16	-	-	1	2	1	7	-	1
<b>EUROPA</b>	4	-	-	-	-	-	1	-	-
Alemania	-	-	-	-	-	-	-	-	-
Bélgica	-	-	-	-	-	-	-	-	-
Francia	2	-	-	-	-	-	1	-	-
Italia	-	-	-	-	-	-	-	-	-
P. Bajos	-	-	-	-	-	-	-	-	-
Portugal	-	-	-	-	-	-	-	-	-
Reino Unido	1	-	-	-	-	-	-	-	-
Suecia	-	-	-	-	-	-	-	-	-
Suiza	1	-	-	-	-	-	-	-	-
Resto países	-	-	-	-	-	-	-	-	-
<b>ÁFRICA</b>	5	-	-	-	1	1	3	-	-
Argelia	1	-	-	-	-	-	1	-	-
Marruecos	4	-	-	-	1	1	2	-	-
Senegal	-	-	-	-	-	-	-	-	-
Resto países	-	-	-	-	-	-	-	-	-
<b>AMÉRICA NORTE</b>	1	-	-	-	-	-	1	-	-
Estados Unidos	1	-	-	-	-	-	1	-	-
Resto países	-	-	-	-	-	-	-	-	-
<b>AMÉRICA CENTRAL</b>	-	-	-	-	-	-	-	-	-
Cuba	-	-	-	-	-	-	-	-	-
República Dominicana	-	-	-	-	-	-	-	-	-
Resto países	-	-	-	-	-	-	-	-	-
<b>AMÉRICA SUR</b>	6	-	-	1	1	-	2	-	1
Argentina	1	-	-	-	-	-	1	-	-
Brasil	2	-	-	1	1	-	-	-	-
Chile	3	-	-	-	-	-	1	-	1
Perú	-	-	-	-	-	-	-	-	-
Uruguay	-	-	-	-	-	-	-	-	-
Venezuela	-	-	-	-	-	-	-	-	-
Resto países	-	-	-	-	-	-	-	-	-
<b>ASIA</b>	-	-	-	-	-	-	-	-	-
China	-	-	-	-	-	-	-	-	-
Resto países	-	-	-	-	-	-	-	-	-
<b>OCEANÍA</b>	-	-	-	-	-	-	-	-	-
<b>APÁTRIDA</b>	-	-	-	-	-	-	-	-	-

**13.2. POBLACIÓN SEGÚN NACIONALIDAD Y EDAD. HOMBRES.** (Conclusión)

NACIONALIDAD	De 40 a 44 años	De 45 a 49 años	De 50 a 54 años	De 55 a 59 años	De 60 a 64 años	De 65 a 69 años	De 70 a 74 años	De 75 a 79 años	De 80 a 84 años	De 85 y más años
<b>TOTAL</b>	529	453	390	480	530	469	304	214	139	95
<b>ESPAÑOLA</b>	529	453	390	480	529	468	302	214	139	95
<b>EXTRANJERA</b>	-	-	-	-	1	1	2	-	-	-
<b>EUROPA</b>	-	-	-	-	-	1	2	-	-	-
Alemania	-	-	-	-	-	-	-	-	-	-
Bélgica	-	-	-	-	-	-	-	-	-	-
Francia	-	-	-	-	-	-	1	-	-	-
Italia	-	-	-	-	-	-	-	-	-	-
P. Bajos	-	-	-	-	-	-	-	-	-	-
Portugal	-	-	-	-	-	-	-	-	-	-
Reino Unido	-	-	-	-	-	-	1	-	-	-
Suecia	-	-	-	-	-	-	-	-	-	-
Suiza	-	-	-	-	-	1	-	-	-	-
Resto países	-	-	-	-	-	-	-	-	-	-
<b>ÁFRICA</b>	-	-	-	-	-	-	-	-	-	-
Argelia	-	-	-	-	-	-	-	-	-	-
Marruecos	-	-	-	-	-	-	-	-	-	-
Senegal	-	-	-	-	-	-	-	-	-	-
Resto países	-	-	-	-	-	-	-	-	-	-
<b>AMÉRICA NORTE</b>	-	-	-	-	-	-	-	-	-	-
Estados Unidos	-	-	-	-	-	-	-	-	-	-
Resto países	-	-	-	-	-	-	-	-	-	-
<b>AMÉRICA CENTRAL</b>	-	-	-	-	-	-	-	-	-	-
Cuba	-	-	-	-	-	-	-	-	-	-
República Dominicana	-	-	-	-	-	-	-	-	-	-
Resto países	-	-	-	-	-	-	-	-	-	-
<b>AMÉRICA SUR</b>	-	-	-	-	1	-	-	-	-	-
Argentina	-	-	-	-	-	-	-	-	-	-
Brasil	-	-	-	-	-	-	-	-	-	-
Chile	-	-	-	-	1	-	-	-	-	-
Perú	-	-	-	-	-	-	-	-	-	-
Uruguay	-	-	-	-	-	-	-	-	-	-
Venezuela	-	-	-	-	-	-	-	-	-	-
Resto países	-	-	-	-	-	-	-	-	-	-
<b>ASIA</b>	-	-	-	-	-	-	-	-	-	-
China	-	-	-	-	-	-	-	-	-	-
Resto países	-	-	-	-	-	-	-	-	-	-
<b>OCEANÍA</b>	-	-	-	-	-	-	-	-	-	-
<b>APÁTRIDA</b>	-	-	-	-	-	-	-	-	-	-

**13.3. POBLACIÓN SEGÚN NACIONALIDAD Y EDAD. MUJERES.** (Continúa)

NACIONALIDAD	TOTAL	De 0 a 4 años	De 5 a 9 años	De 10 a 14 años	De 15 a 19 años	De 20 a 24 años	De 25 a 29 años	De 30 a 34 años	De 35 a 39 años
<b>TOTAL</b>	10.125	924	728	842	867	761	721	733	569
<b>ESPAÑOLA</b>	10.117	924	728	842	867	759	721	731	568
<b>EXTRANJERA</b>	8	-	-	-	-	2	-	2	1
<b>EUROPA</b>	3	-	-	-	-	1	-	-	1
Alemania	-	-	-	-	-	-	-	-	-
Bélgica	-	-	-	-	-	-	-	-	-
Francia	1	-	-	-	-	-	-	-	1
Italia	-	-	-	-	-	-	-	-	-
P. Bajos	-	-	-	-	-	-	-	-	-
Portugal	-	-	-	-	-	-	-	-	-
Reino Unido	1	-	-	-	-	-	-	-	-
Suecia	-	-	-	-	-	-	-	-	-
Suiza	-	-	-	-	-	-	-	-	-
Resto países	1	-	-	-	-	1	-	-	-
<b>ÁFRICA</b>	-	-	-	-	-	-	-	-	-
Argelia	-	-	-	-	-	-	-	-	-
Marruecos	-	-	-	-	-	-	-	-	-
Senegal	-	-	-	-	-	-	-	-	-
Resto países	-	-	-	-	-	-	-	-	-
<b>AMÉRICA NORTE</b>	-	-	-	-	-	-	-	-	-
Estados Unidos	-	-	-	-	-	-	-	-	-
Resto países	-	-	-	-	-	-	-	-	-
<b>AMÉRICA CENTRAL</b>	-	-	-	-	-	-	-	-	-
Cuba	-	-	-	-	-	-	-	-	-
República Dominicana	-	-	-	-	-	-	-	-	-
Resto países	-	-	-	-	-	-	-	-	-
<b>AMÉRICA SUR</b>	5	-	-	-	-	1	-	2	-
Argentina	-	-	-	-	-	-	-	-	-
Brasil	2	-	-	-	-	-	-	1	-
Chile	1	-	-	-	-	-	-	-	-
Perú	-	-	-	-	-	-	-	-	-
Uruguay	-	-	-	-	-	-	-	-	-
Venezuela	-	-	-	-	-	-	-	-	-
Resto países	2	-	-	-	-	1	-	1	-
<b>ASIA</b>	-	-	-	-	-	-	-	-	-
China	-	-	-	-	-	-	-	-	-
Resto países	-	-	-	-	-	-	-	-	-
<b>OCEANÍA</b>	-	-	-	-	-	-	-	-	-
<b>APÁTRIDA</b>	-	-	-	-	-	-	-	-	-

**13.3. POBLACIÓN SEGÚN NACIONALIDAD Y EDAD. MUJERES.** (Conclusión)

NACIONALIDAD	De 40 a 44 años	De 45 a 49 años	De 50 a 54 años	De 55 a 59 años	De 60 a 64 años	De 65 a 69 años	De 70 a 74 años	De 75 a 79 años	De 80 a 84 años	De 85 y más años
<b>TOTAL</b>	503	404	437	520	576	523	361	298	203	155
<b>ESPAÑOLA</b>	503	403	437	520	575	522	361	298	203	155
<b>EXTRANJERA</b>	-	1	-	-	1	1	-	-	-	-
<b>EUROPA</b>	-	-	-	-	-	1	-	-	-	-
Alemania	-	-	-	-	-	-	-	-	-	-
Bélgica	-	-	-	-	-	-	-	-	-	-
Francia	-	-	-	-	-	-	-	-	-	-
Italia	-	-	-	-	-	-	-	-	-	-
P. Bajos	-	-	-	-	-	-	-	-	-	-
Portugal	-	-	-	-	-	-	-	-	-	-
Reino Unido	-	-	-	-	-	1	-	-	-	-
Suecia	-	-	-	-	-	-	-	-	-	-
Suiza	-	-	-	-	-	-	-	-	-	-
Resto países	-	-	-	-	-	-	-	-	-	-
<b>ÁFRICA</b>	-	-	-	-	-	-	-	-	-	-
Argelia	-	-	-	-	-	-	-	-	-	-
Marruecos	-	-	-	-	-	-	-	-	-	-
Senegal	-	-	-	-	-	-	-	-	-	-
Resto países	-	-	-	-	-	-	-	-	-	-
<b>AMÉRICA NORTE</b>	-	-	-	-	-	-	-	-	-	-
Estados Unidos	-	-	-	-	-	-	-	-	-	-
Resto países	-	-	-	-	-	-	-	-	-	-
<b>AMÉRICA CENTRAL</b>	-	-	-	-	-	-	-	-	-	-
Cuba	-	-	-	-	-	-	-	-	-	-
República Dominicana	-	-	-	-	-	-	-	-	-	-
Resto países	-	-	-	-	-	-	-	-	-	-
<b>AMÉRICA SUR</b>	-	1	-	-	1	-	-	-	-	-
Argentina	-	-	-	-	-	-	-	-	-	-
Brasil	-	-	-	-	1	-	-	-	-	-
Chile	-	1	-	-	-	-	-	-	-	-
Perú	-	-	-	-	-	-	-	-	-	-
Uruguay	-	-	-	-	-	-	-	-	-	-
Venezuela	-	-	-	-	-	-	-	-	-	-
Resto países	-	-	-	-	-	-	-	-	-	-
<b>ASIA</b>	-	-	-	-	-	-	-	-	-	-
China	-	-	-	-	-	-	-	-	-	-
Resto países	-	-	-	-	-	-	-	-	-	-
<b>OCEANÍA</b>	-	-	-	-	-	-	-	-	-	-
<b>APÁTRIDA</b>	-	-	-	-	-	-	-	-	-	-

## **II. EDUCACIÓN**

### 1.1. POBLACIÓN QUE ESTÁ CURSANDO ESTUDIOS SEGÚN EDAD Y CLASE DE ENSEÑANZA. AMBOS SEXOS. (VIVIENDAS FAMILIARES). (Continúa)

EDAD	TOTAL	ENSEÑANZA PREESCOLAR	PRIMER GRADO		SEGUNDO GRADO				
			E.G.B. de 1º a 5º	Educa-ción Especial	1º ciclo	2º ciclo			Otras ense. de 2º grado
					E.G.B. de 6º a 8º	F.P. de 1º grado	F.P. de 2º grado	B.U.P y C.O.U	
TOTAL	5.067	932	1.631	21	1.079	219	132	582	29
Menores de 4 años	311	311	-	-	-	-	-	-	-
De 4 años	311	311	-	-	-	-	-	-	-
De 5 años	266	266	-	-	-	-	-	-	-
De 6 años	271	44	227	-	-	-	-	-	-
De 7 años	257	-	256	1	-	-	-	-	-
De 8 años	279	-	279	-	-	-	-	-	-
De 9 años	383	-	381	2	-	-	-	-	-
De 10 años	358	-	356	-	-	-	-	-	-
De 11 años	338	-	84	6	248	-	-	-	-
De 12 años	359	-	27	1	331	-	-	-	-
De 13 años	342	-	8	1	333	-	-	-	-
De 14 años	321	-	3	3	121	69	-	125	-
De 15 años	223	-	-	-	20	71	-	129	-
De 16 años	193	-	1	-	7	31	21	129	2
De 17 años	175	-	1	-	3	15	36	111	4
De 18 años	132	-	-	-	3	7	31	48	3
De 19 años	94	-	-	2	1	5	19	14	3
De 20 años	89	-	-	2	-	6	8	7	5
De 21 años	68	-	-	-	2	2	5	3	3
De 22 años	62	-	-	-	-	2	6	3	1
De 23 años	58	-	-	-	1	-	-	2	2
De 24 años	43	-	-	-	1	-	1	2	1
De 25 años	19	-	-	-	-	-	-	1	-
De 26 años	19	-	-	-	-	2	-	2	-
De 27 años	14	-	-	-	-	-	-	-	2
De 28 años	10	-	1	-	-	2	2	1	-
De 29 años	4	-	-	-	-	2	-	-	-
De 30 y más años	68	-	7	3	8	5	3	5	3

### 1.1. POBLACIÓN QUE ESTÁ CURSANDO ESTUDIOS SEGÚN EDAD Y CLASE DE ENSEÑANZA. AMBOS SEXOS. (VIVIENDAS FAMILIARES). (Conclusión)

EDAD	TERCER GRADO							NO CLASIFICABLES	
	Arquitectura e ingeniería técnica	Otras escuelas universitarias	Facultad o colegio universitario	Escuela técnica superior	Doctorado	Postgraduado o especialización	Otras enseñanzas de 3 <sup>er</sup> grado	F.P. ocupacional	Otras enseñanzas
TOTAL	35	85	185	17	8	6	10	48	48
Menores de 4 años	-	-	-	-	-	-	-	-	-
De 4 años	-	-	-	-	-	-	-	-	-
De 5 años	-	-	-	-	-	-	-	-	-
De 6 años	-	-	-	-	-	-	-	-	-
De 7 años	-	-	-	-	-	-	-	-	-
De 8 años	-	-	-	-	-	-	-	-	-
De 9 años	-	-	-	-	-	-	-	-	-
De 10 años	-	-	-	-	-	-	-	-	2
De 11 años	-	-	-	-	-	-	-	-	-
De 12 años	-	-	-	-	-	-	-	-	-
De 13 años	-	-	-	-	-	-	-	-	-
De 14 años	-	-	-	-	-	-	-	-	-
De 15 años	-	-	-	-	-	-	-	-	3
De 16 años	-	-	-	-	-	-	-	-	2
De 17 años	-	-	-	-	-	-	-	2	3
De 18 años	3	8	16	2	-	-	1	6	4
De 19 años	3	11	20	4	-	-	2	7	3
De 20 años	6	13	26	2	-	-	2	11	1
De 21 años	7	13	25	1	-	-	3	3	1
De 22 años	8	10	20	3	-	-	2	3	4
De 23 años	3	13	27	2	-	2	-	4	2
De 24 años	2	6	17	1	1	1	-	7	3
De 25 años	1	3	9	1	-	-	-	1	3
De 26 años	1	1	7	-	2	-	-	1	3
De 27 años	1	3	4	-	2	-	-	1	1
De 28 años	-	-	2	-	-	-	-	-	2
De 29 años	-	1	-	-	-	-	-	-	1
De 30 y más años	-	3	12	1	3	3	-	2	10

## 1.2. POBLACIÓN QUE ESTÁ CURSANDO ESTUDIOS SEGÚN EDAD Y CLASE DE ENSEÑANZA. HOMBRES. (VIVIENDAS FAMILIARES). (Continúa)

EDAD	TOTAL	ENSEÑANZA PREESCOLAR	PRIMER GRADO		SEGUNDO GRADO				
			E.G.B. de 1º a 5º	Educa-ción Especial	1º ciclo	2º ciclo			Otras ense. de 2º grado
					E.G.B. de 6º a 8º	F.P. de 1º grado	F.P. de 2º grado	B.U.P y C.O.U	
TOTAL	2.535	460	869	10	537	117	77	269	14
Menores de 4 años	163	163	-	-	-	-	-	-	-
De 4 años	146	146	-	-	-	-	-	-	-
De 5 años	129	129	-	-	-	-	-	-	-
De 6 años	140	22	118	-	-	-	-	-	-
De 7 años	134	-	133	1	-	-	-	-	-
De 8 años	135	-	135	-	-	-	-	-	-
De 9 años	198	-	198	-	-	-	-	-	-
De 10 años	207	-	206	-	-	-	-	-	-
De 11 años	178	-	56	5	117	-	-	-	-
De 12 años	190	-	16	-	174	-	-	-	-
De 13 años	171	-	2	-	169	-	-	-	-
De 14 años	164	-	2	2	61	43	-	56	-
De 15 años	119	-	-	-	9	40	-	68	-
De 16 años	99	-	-	-	2	19	14	63	-
De 17 años	75	-	-	-	2	5	22	42	3
De 18 años	62	-	-	-	1	5	19	20	3
De 19 años	41	-	-	1	1	2	9	9	1
De 20 años	35	-	-	1	-	2	4	2	2
De 21 años	27	-	-	-	-	-	2	2	1
De 22 años	30	-	-	-	-	1	4	1	1
De 23 años	28	-	-	-	-	-	-	1	-
De 24 años	16	-	-	-	1	-	1	1	1
De 25 años	9	-	-	-	-	-	-	-	-
De 26 años	8	-	-	-	-	-	-	-	-
De 27 años	4	-	-	-	-	-	-	-	-
De 28 años	5	-	1	-	-	-	1	-	-
De 29 años	-	-	-	-	-	-	-	-	-
De 30 y más años	22	-	2	-	-	-	1	4	2



## 1.2. POBLACIÓN QUE ESTÁ CURSANDO ESTUDIOS SEGÚN EDAD Y CLASE DE ENSEÑANZA. HOMBRES. (VIVIENDAS FAMILIARES). (Conclusión)

EDAD	TERCER GRADO							NO CLASIFICABLES	
	Arquitectura e ingeniería técnica	Otras escuelas universitarias	Facultad o colegio universitario	Escuela técnica superior	Doctorado	Postgraduado o especialización	Otras enseñanzas de 3 <sup>er</sup> grado	F.P. ocupacional	Otras enseñanzas
TOTAL	31	29	77	11	3	5	2	6	18
Menores de 4 años	-	-	-	-	-	-	-	-	-
De 4 años	-	-	-	-	-	-	-	-	-
De 5 años	-	-	-	-	-	-	-	-	-
De 6 años	-	-	-	-	-	-	-	-	-
De 7 años	-	-	-	-	-	-	-	-	-
De 8 años	-	-	-	-	-	-	-	-	-
De 9 años	-	-	-	-	-	-	-	-	-
De 10 años	-	-	-	-	-	-	-	-	1
De 11 años	-	-	-	-	-	-	-	-	-
De 12 años	-	-	-	-	-	-	-	-	-
De 13 años	-	-	-	-	-	-	-	-	-
De 14 años	-	-	-	-	-	-	-	-	-
De 15 años	-	-	-	-	-	-	-	-	2
De 16 años	-	-	-	-	-	-	-	-	1
De 17 años	-	-	-	-	-	-	-	-	1
De 18 años	3	1	5	1	-	-	1	1	2
De 19 años	3	4	7	3	-	-	1	-	-
De 20 años	5	4	12	-	-	-	-	3	-
De 21 años	6	7	8	1	-	-	-	-	-
De 22 años	7	1	11	2	-	-	-	-	2
De 23 años	2	5	14	2	-	2	-	1	1
De 24 años	2	2	5	1	-	1	-	1	-
De 25 años	1	2	6	-	-	-	-	-	-
De 26 años	1	1	3	-	1	-	-	-	2
De 27 años	1	-	2	-	1	-	-	-	-
De 28 años	-	-	1	-	-	-	-	-	2
De 29 años	-	-	-	-	-	-	-	-	-
De 30 y más años	-	2	3	1	1	2	-	-	4

### 1.3. POBLACIÓN QUE ESTÁ CURSANDO ESTUDIOS SEGÚN EDAD Y CLASE DE ENSEÑANZA. MUJERES. (VIVIENDAS FAMILIARES). (Continúa)

EDAD	TOTAL	ENSEÑANZA PREESCOLAR	PRIMER GRADO		SEGUNDO GRADO				
			E.G.B. de 1º a 5º	Educa-ción Especial	1º ciclo	2º ciclo			Otras ense. de 2º grado
					E.G.B. de 6º a 8º	F.P. de 1º grado	F.P. de 2º grado	B.U.P y C.O.U	
TOTAL	2.532	472	762	11	542	102	55	313	15
Menores de 4 años	148	148	-	-	-	-	-	-	-
De 4 años	165	165	-	-	-	-	-	-	-
De 5 años	137	137	-	-	-	-	-	-	-
De 6 años	131	22	109	-	-	-	-	-	-
De 7 años	123	-	123	-	-	-	-	-	-
De 8 años	144	-	144	-	-	-	-	-	-
De 9 años	185	-	183	2	-	-	-	-	-
De 10 años	151	-	150	-	-	-	-	-	-
De 11 años	160	-	28	1	131	-	-	-	-
De 12 años	169	-	11	1	157	-	-	-	-
De 13 años	171	-	6	1	164	-	-	-	-
De 14 años	157	-	1	1	60	26	-	69	-
De 15 años	104	-	-	-	11	31	-	61	-
De 16 años	94	-	1	-	5	12	7	66	2
De 17 años	100	-	1	-	1	10	14	69	1
De 18 años	70	-	-	-	2	2	12	28	-
De 19 años	53	-	-	1	-	3	10	5	2
De 20 años	54	-	-	1	-	4	4	5	3
De 21 años	41	-	-	-	2	2	3	1	2
De 22 años	32	-	-	-	-	1	2	2	-
De 23 años	30	-	-	-	1	-	-	1	2
De 24 años	27	-	-	-	-	-	-	1	-
De 25 años	10	-	-	-	-	-	-	1	-
De 26 años	11	-	-	-	-	2	-	2	-
De 27 años	10	-	-	-	-	-	-	-	2
De 28 años	5	-	-	-	-	2	1	1	-
De 29 años	4	-	-	-	-	2	-	-	-
De 30 y más años	46	-	5	3	8	5	2	1	1

### 1.3. POBLACIÓN QUE ESTÁ CURSANDO ESTUDIOS SEGÚN EDAD Y CLASE DE ENSEÑANZA. MUJERES. (VIVIENDAS FAMILIARES). (Conclusión)

EDAD	TERCER GRADO							NO CLASIFICABLES	
	Arquitectura e ingeniería técnica	Otras escuelas universitarias	Facultad o colegio universitario	Escuela técnica superior	Doctorado	Postgraduado o especialización	Otras enseñanzas de 3 <sup>er</sup> grado	F.P. ocupacional	Otras enseñanzas
TOTAL	4	56	108	6	5	1	8	42	30
Menores de 4 años	-	-	-	-	-	-	-	-	-
De 4 años	-	-	-	-	-	-	-	-	-
De 5 años	-	-	-	-	-	-	-	-	-
De 6 años	-	-	-	-	-	-	-	-	-
De 7 años	-	-	-	-	-	-	-	-	-
De 8 años	-	-	-	-	-	-	-	-	-
De 9 años	-	-	-	-	-	-	-	-	-
De 10 años	-	-	-	-	-	-	-	-	1
De 11 años	-	-	-	-	-	-	-	-	-
De 12 años	-	-	-	-	-	-	-	-	-
De 13 años	-	-	-	-	-	-	-	-	-
De 14 años	-	-	-	-	-	-	-	-	-
De 15 años	-	-	-	-	-	-	-	-	1
De 16 años	-	-	-	-	-	-	-	-	1
De 17 años	-	-	-	-	-	-	-	2	2
De 18 años	-	7	11	1	-	-	-	5	2
De 19 años	-	7	13	1	-	-	1	7	3
De 20 años	1	9	14	2	-	-	2	8	1
De 21 años	1	6	17	-	-	-	3	3	1
De 22 años	1	9	9	1	-	-	2	3	2
De 23 años	1	8	13	-	-	-	-	3	1
De 24 años	-	4	12	-	1	-	-	6	3
De 25 años	-	1	3	1	-	-	-	1	3
De 26 años	-	-	4	-	1	-	-	1	1
De 27 años	-	3	2	-	1	-	-	1	1
De 28 años	-	-	1	-	-	-	-	-	-
De 29 años	-	1	-	-	-	-	-	-	1
De 30 y más años	-	1	9	-	2	1	-	2	6

## 2.1. POBLACIÓN QUE ESTÁ CURSANDO ESTUDIOS SEGÚN CLASE DE ENSEÑANZA Y ESTADO CIVIL. AMBOS SEXOS. (VIVIENDAS FAMILIARES).

CLASE DE ENSEÑANZA	TOTAL	Solteros	Casados	Viudos	Separados	Divorciados
TOTAL	5.067	4.981	77	4	3	2
ENSEÑANZA PREESCOLAR	932	932	-	-	-	-
ENSEÑANZAS DE PRIMER GRADO	1.652	1.644	6	2	-	-
ENSEÑANZAS DE SEGUNDO GRADO	2.041	2.010	28	1	1	1
Primer Ciclo	1.079	1.073	5	1	-	-
Segundo Ciclo	933	910	21	-	1	1
Otras enseñanzas de segundo grado	29	27	2	-	-	-
ENSEÑANZAS DE TERCER GRADO	346	323	20	1	1	1
Escuelas Universitarias y equivalentes	120	116	4	-	-	-
Facultades y Escuelas Técnicas Superiores	202	190	9	1	1	1
Estudios de Doctorado y Especialización	14	8	6	-	-	-
Otras enseñanzas de tercer grado	10	9	1	-	-	-
ENSEÑANZAS NO CLASIFICABLES	96	72	23	-	1	-

## 2.2. POBLACIÓN QUE ESTÁ CURSANDO ESTUDIOS SEGÚN CLASE DE ENSEÑANZA Y ESTADO CIVIL. HOMBRES. (VIVIENDAS FAMILIARES).

CLASE DE ENSEÑANZA	TOTAL	Solteros	Casados	Viudos	Separados	Divorciados
TOTAL	2.535	2.512	22	-	1	-
ENSEÑANZA PREESCOLAR	460	460	-	-	-	-
ENSEÑANZAS DE PRIMER GRADO	879	877	2	-	-	-
ENSEÑANZAS DE SEGUNDO GRADO	1.014	1.007	7	-	-	-
Primer Ciclo	537	537	-	-	-	-
Segundo Ciclo	463	457	6	-	-	-
Otras enseñanzas de segundo grado	14	13	1	-	-	-
ENSEÑANZAS DE TERCER GRADO	158	150	8	-	-	-
Escuelas Universitarias y equivalentes	60	57	3	-	-	-
Facultades y Escuelas Técnicas Superiores	88	85	3	-	-	-
Estudios de Doctorado y Especialización	8	6	2	-	-	-
Otras enseñanzas de tercer grado	2	2	-	-	-	-
ENSEÑANZAS NO CLASIFICABLES	24	18	5	-	1	-

### 2.3. POBLACIÓN QUE ESTÁ CURSANDO ESTUDIOS SEGÚN CLASE DE ENSEÑANZA Y ESTADO CIVIL. MUJERES. (VIVIENDAS FAMILIARES).

CLASE DE ENSEÑANZA	TOTAL	Solteras	Casadas	Viudas	Separadas	Divorciadas
TOTAL	2.532	2.469	55	4	2	2
ENSEÑANZA PREESCOLAR	472	472	-	-	-	-
ENSEÑANZAS DE PRIMER GRADO	773	767	4	2	-	-
ENSEÑANZAS DE SEGUNDO GRADO	1.027	1.003	21	1	1	1
Primer Ciclo	542	536	5	1	-	-
Segundo Ciclo	470	453	15	-	1	1
Otras enseñanzas de segundo grado	15	14	1	-	-	-
ENSEÑANZAS DE TERCER GRADO	188	173	12	1	1	1
Escuelas Universitarias y equivalentes	60	59	1	-	-	-
Facultades y Escuelas Técnicas Superiores	114	105	6	1	1	1
Estudios de Doctorado y Especialización	6	2	4	-	-	-
Otras enseñanzas de tercer grado	8	7	1	-	-	-
ENSEÑANZAS NO CLASIFICABLES	72	54	18	-	-	-

### G.4. POBLACIÓN SEGÚN ESTUDIOS EN CURSO Y SEXO

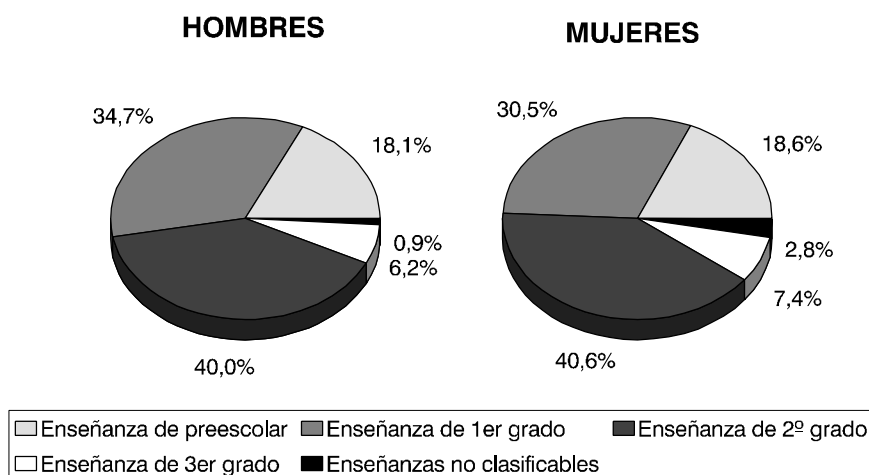

### 3.1. TASAS DE ESCOLARIDAD DE LA POBLACIÓN DE 4 Y MÁS AÑOS SEGÚN CLASE DE ENSEÑANZA Y EDAD. AMBOS SEXOS. (VIVIENDAS FAMILIARES).

CLASE DE ENSEÑANZA	TOTAL	Por cien habitantes						
		De 4 a 5 años	De 6 a 9 años	De 10 a 13 años	De 14 a 17 años	De 18 a 24 años	De 25 a 29 años	De 30 y más años
TOTAL	25,79	92,47	99,25	98,38	62,59	24,57	4,51	0,68
ENSEÑANZA PREESCOLAR	3,37	92,47	3,67	-	-	-	-	-
Jardín de Infancia y Párvulos	3,37	92,47	3,67	-	-	-	-	-
ENSEÑANZA DE PRIMER GRADO	8,96	-	95,58	34,01	0,55	0,18	0,07	0,10
EGB (Cursos de 1º a 5º)	8,84	-	95,33	33,45	0,34	-	0,07	0,07
Educación Especial	0,11	-	0,25	0,56	0,21	0,18	-	0,03
ENSEÑANZAS DE SEGUNDO GRADO	11,07	-	-	64,23	61,36	8,87	0,96	0,24
Primer Ciclo (EGB de 6º a 8º)	5,85	-	-	64,23	10,36	0,36	-	0,08
Segundo Ciclo	5,06	-	-	-	50,58	7,70	0,82	0,13
Formación Profesional de primer grado	1,19	-	-	-	12,77	0,99	0,41	0,05
Formación Profesional de segundo grado	0,72	-	-	-	3,91	3,15	0,14	0,03
BUP Y COU	3,16	-	-	-	33,91	3,56	0,27	0,05
Otras enseñanzas de segundo grado	0,16	-	-	-	0,41	0,81	0,14	0,03
ENSEÑANZAS DE TERCER GRADO	1,88	-	-	-	-	12,87	2,60	0,22
Escuelas Universitarias y equivalentes	0,65	-	-	-	-	4,77	0,75	0,03
Estudios de Arquit. e Ingenier. Técnicas	0,19	-	-	-	-	1,44	0,21	-
Otras Escuelas Universitarias	0,46	-	-	-	-	3,33	0,55	0,03
Enseñanzas Universitarias	1,23	-	-	-	-	8,10	1,85	0,19
Estudios de Facult. o Coleg. Univer	1,00	-	-	-	-	6,80	1,50	0,12
Estudios de Escuelas Téc. Superiores	0,09	-	-	-	-	0,68	0,07	0,01
Estudios de Doctorado	0,04	-	-	-	-	0,05	0,27	0,03
Estudios de Postg.o especial. licenciados	0,03	-	-	-	-	0,14	-	0,03
Otras enseñanzas de tercer grado	0,05	-	-	-	-	0,45	-	-
ENSEÑANZAS NO CLASIFICABLES	0,52	-	-	0,14	0,69	2,66	0,89	0,12
Formación Profesional Ocupacional	0,26	-	-	-	0,14	1,85	0,21	0,02
Otras enseñanzas	0,26	-	-	0,14	0,55	0,81	0,68	0,10

### 3.2. TASAS DE ESCOLARIDAD DE LA POBLACIÓN DE 4 Y MÁS AÑOS SEGÚN CLASE DE ENSEÑANZA Y EDAD. HOMBRES. (VIVIENDAS FAMILIARES).

CLASE DE ENSEÑANZA	TOTAL	Por cien habitantes						
		De 4 a 5 años	De 6 a 9 años	De 10 a 13 años	De 14 a 17 años	De 18 a 24 años	De 25 a 29 años	De 30 y más años
TOTAL	26,01	92,91	99,18	98,81	63,47	20,69	3,50	0,45
ENSEÑANZA PREESCOLAR	3,26	92,91	3,59	-	-	-	-	-
Jardín de Infancia y Párvulos	3,26	92,91	3,59	-	-	-	-	-
ENSEÑANZA DE PRIMER GRADO	9,64	-	95,59	37,75	0,56	0,17	0,13	0,04
EGB (Cursos de 1º a 5º)	9,53	-	95,42	37,09	0,28	-	0,13	0,04
Educación Especial	0,11	-	0,16	0,66	0,28	0,17	-	-
ENSEÑANZAS DE SEGUNDO GRADO	11,12	-	-	60,93	62,36	8,40	0,13	0,14
Primer Ciclo (EGB de 6º a 8º)	5,89	-	-	60,93	10,28	0,26	-	-
Segundo Ciclo	5,08	-	-	-	51,67	7,36	0,13	0,10
Formación Profesional de primer grado	1,28	-	-	-	14,86	0,87	-	-
Formación Profesional de segundo grado	0,84	-	-	-	5,00	3,38	0,13	0,02
BUP Y COU	2,95	-	-	-	31,81	3,12	-	0,08
Otras enseñanzas de segundo grado	0,15	-	-	-	0,42	0,78	-	0,04
ENSEÑANZAS DE TERCER GRADO	1,73	-	-	-	-	11,17	2,70	0,19
Escuelas Universitarias y equivalentes	0,66	-	-	-	-	4,50	0,81	0,04
Estudios de Arquit. e Ingenier. Técnicas	0,34	-	-	-	-	2,42	0,40	-
Otras Escuelas Universitarias	0,32	-	-	-	-	2,08	0,40	0,04
Enseñanzas Universitarias	1,07	-	-	-	-	6,67	1,89	0,14
Estudios de Facult. o Coleg. Univer	0,84	-	-	-	-	5,37	1,62	0,06
Estudios de Escuelas Téc. Superiores	0,12	-	-	-	-	0,87	-	0,02
Estudios de Doctorado	0,03	-	-	-	-	-	0,27	0,02
Estudios de Postg.o especial. licenciados	0,05	-	-	-	-	0,26	-	0,04
Otras enseñanzas de tercer grado	0,02	-	-	-	-	0,17	-	-
ENSEÑANZAS NO CLASIFICABLES	0,26	-	-	0,13	0,56	0,95	0,54	0,08
Formación Profesional Ocupacional	0,07	-	-	-	-	0,52	-	-
Otras enseñanzas	0,20	-	-	0,13	0,56	0,43	0,54	0,08

### 3.3. TASAS DE ESCOLARIDAD DE LA POBLACIÓN DE 4 Y MÁS AÑOS SEGÚN CLASE DE ENSEÑANZA Y EDAD. MUJERES. (VIVIENDAS FAMILIARES).

CLASE DE ENSEÑANZA	TOTAL	Por cien habitantes						
		De 4 a 5 años	De 6 a 9 años	De 10 a 13 años	De 14 a 17 años	De 18 a 24 años	De 25 a 29 años	De 30 y más años
TOTAL	25,57	92,07	99,32	97,89	61,74	28,77	5,55	0,88
ENSEÑANZA PREESCOLAR	3,47	92,07	3,75	-	-	-	-	-
Jardín de Infancia y Párvulos	3,47	92,07	3,75	-	-	-	-	-
ENSEÑANZA DE PRIMER GRADO	8,29	-	95,57	29,77	0,54	0,19	-	0,15
EGB (Cursos de 1º a 5º)	8,17	-	95,23	29,32	0,41	-	-	0,10
Educación Especial	0,12	-	0,34	0,45	0,14	0,19	-	0,06
ENSEÑANZAS DE SEGUNDO GRADO	11,01	-	-	67,97	60,38	9,37	1,80	0,33
Primer Ciclo (EGB de 6º a 8º)	5,81	-	-	67,97	10,45	0,47	-	0,15
Segundo Ciclo	5,04	-	-	-	49,53	8,06	1,53	0,15
Formación Profesional de primer grado	1,09	-	-	-	10,72	1,12	0,83	0,10
Formación Profesional de segundo grado	0,59	-	-	-	2,85	2,91	0,14	0,04
BUP Y COU	3,36	-	-	-	35,96	4,03	0,55	0,02
Otras enseñanzas de segundo grado	0,16	-	-	-	0,41	0,84	0,28	0,02
ENSEÑANZAS DE TERCER GRADO	2,02	-	-	-	-	14,71	2,50	0,25
Escuelas Universitarias y equivalentes	0,64	-	-	-	-	5,06	0,69	0,02
Estudios de Arquit. e Ingenier. Técnicas	0,04	-	-	-	-	0,37	-	-
Otras Escuelas Universitarias	0,60	-	-	-	-	4,69	0,69	0,02
Enseñanzas Universitarias	1,37	-	-	-	-	9,65	1,80	0,23
Estudios de Facult. o Coleg. Univer	1,16	-	-	-	-	8,34	1,39	0,17
Estudios de Escuelas Téc. Superiores	0,06	-	-	-	-	0,47	0,14	-
Estudios de Doctorado	0,05	-	-	-	-	0,09	0,28	0,04
Estudios de Postg.o especial. licenciados	0,01	-	-	-	-	-	-	0,02
Otras enseñanzas de tercer grado	0,09	-	-	-	-	0,75	-	-
ENSEÑANZAS NO CLASIFICABLES	0,77	-	-	0,15	0,81	4,50	1,25	0,15
Formación Profesional Ocupacional	0,45	-	-	-	0,27	3,28	0,42	0,04
Otras enseñanzas	0,32	-	-	0,15	0,54	1,22	0,83	0,11



#### 4.1. POBLACIÓN DE 10 Y MÁS AÑOS SEGÚN NIVEL DE INSTRUCCIÓN Y EDAD. AMBOS SEXOS. (Continúa)

NIVEL DE INSTRUCCIÓN	TOTAL	De 10 a 14 años	De 15 a 19 años	De 20 a 24 años	De 25 a 29 años	De 30 a 34 años	De 35 a 39 años	De 40 a 44 años	De 45 a 49 años
TOTAL	16.726	1.784	1.743	1.573	1.463	1.443	1.137	1.032	857
NO SABE LEER O ESCRIBIR	1.038	6	5	4	10	14	20	27	34
SIN ESTUDIOS	5.662	498	50	71	121	211	323	433	408
PRIMER GRADO	4.741	1.066	299	271	390	564	492	398	296
Estudios primarios o cinco cursos aprobados de EGB o equivalentes	4.741	1.066	299	271	390	564	492	398	296
SEGUNDO GRADO	4.637	214	1.389	1.138	808	508	222	120	91
Bachillerato elemental (General, laboral o técnico)									
Graduado escolar, EGB completa o equivalente	3.168	214	1.025	669	534	334	157	86	73
FP primer grado									
Oficialía Industrial	363	-	145	104	71	31	6	3	-
FP segundo grado									
Maestría Industrial	220	-	18	108	43	30	8	5	2
Bachiller Superior, BUP	857	-	201	252	157	107	46	25	12
Otras Titulaciones Medias	29	-	-	5	3	6	5	1	4
TERCER GRADO	648	-	-	89	134	146	80	54	28
Arquitecto e Ingeniero									
Técnicos y Diplomados de Escuelas Técnicas Superiores	60	-	-	9	13	11	8	5	6
Diplomados de Escuelas Universitarias y Diplomados de Facultades y Colegios Universitarios	345	-	-	57	52	74	42	32	17
Arquitectos e Ingenieros Superiores	10	-	-	-	2	2	1	4	-
Licenciados Universitarios	207	-	-	20	60	53	28	11	4
Titulados de Estudios Superiores no universitarios	17	-	-	2	5	3	-	1	1
Doctorado	8	-	-	1	2	3	1	-	-
Titulaciones de Estudios de Postgrado o Especialización para Licenciados	1	-	-	-	-	-	-	1	-

#### 4.1. POBLACIÓN DE 10 Y MÁS AÑOS SEGÚN NIVEL DE INSTRUCCIÓN Y EDAD. AMBOS SEXOS. (Conclusión)

NIVEL DE INSTRUCCIÓN	De 50 a 54 años	De 55 a 59 años	De 60 a 64 años	De 65 a 69 años	De 70 a 74 años	De 75 a 79 años	De 80 a 84 años	De 85 y más años
TOTAL	827	1.000	1.106	992	665	512	342	250
NO SABE LEER O ESCRIBIR	66	123	160	169	117	112	85	86
SIN ESTUDIOS	492	610	708	657	428	298	217	137
PRIMER GRADO	198	201	189	141	103	84	28	21
Estudios primarios o cinco cursos aprobados de EGB o equivalentes	198	201	189	141	103	84	28	21
SEGUNDO GRADO	41	39	30	18	7	9	3	-
Bachillerato elemental (General, laboral o técnico)								
Graduado escolar, EGB completa o equivalente	24	18	18	5	4	6	1	-
FP primer grado								
Oficialía Industrial	-	1	-	1	-	1	-	-
FP segundo grado								
Maestría Industrial	1	1	1	2	1	-	-	-
Bachiller Superior, BUP	16	17	10	8	2	2	2	-
Otras Titulaciones Medias	-	2	1	2	-	-	-	-
TERCER GRADO	30	27	19	7	10	9	9	6
Arquitecto e Ingeniero								
Técnicos y Diplomados de Escuelas Técnicas Superiores	2	3	2	-	-	-	1	-
Diplomados de Escuelas Universitarias y Diplomados de Facultades y Colegios Universitarios	18	17	14	2	4	6	6	4
Arquitectos e Ingenieros Superiores	-	1	-	-	-	-	-	-
Licenciados Universitarios	6	5	3	5	6	2	2	2
Titulados de Estudios Superiores no universitarios	3	1	-	-	-	1	-	-
Doctorado	1	-	-	-	-	-	-	-
Titulaciones de Estudios de Postgrado o Especialización para Licenciados	-	-	-	-	-	-	-	-

## 4.2. POBLACIÓN DE 10 Y MÁS AÑOS SEGÚN NIVEL DE INSTRUCCIÓN Y EDAD. HOMBRES. (Continúa)

NIVEL DE INSTRUCCIÓN	TOTAL	De 10 a 14 años	De 15 a 19 años	De 20 a 24 años	De 25 a 29 años	De 30 a 34 años	De 35 a 39 años	De 40 a 44 años	De 45 a 49 años
TOTAL	8.253	942	876	812	742	710	568	529	453
NO SABE LEER O ESCRIBIR	315	3	4	2	3	7	11	6	11
SIN ESTUDIOS	2.829	292	27	33	61	91	157	218	203
PRIMER GRADO Estudios primarios o cinco cursos aprobados de EGB o equivalentes	2.377	538	155	165	200	259	238	208	167
SEGUNDO GRADO Bachillerato elemental (General, laboral o técnico) Graduado escolar, EGB completa o equivalente	2.402	109	690	585	415	277	114	65	56
FP primer grado Oficialía Industrial	216	-	91	68	38	13	4	2	-
FP segundo grado Maestría Industrial	138	-	8	61	26	23	7	5	2
Bachiller Superior, BUP	420	-	79	119	72	60	28	16	5
Otras Titulaciones Medias	13	-	-	1	1	2	2	1	3
TERCER GRADO Arquitecto e Ingeniero Técnicos y Diplomados de Escuelas Técnicas Superiores	330	-	-	27	63	76	48	32	16
Diplomados de Escuelas Univer- sitarias y Diplomados de Facul- tades y Colegios Universitarios	146	-	-	14	25	34	18	17	8
Arquitectos e Ingenieros Superiores	9	-	-	-	1	2	1	4	-
Licenciados Universitarios	108	-	-	6	23	26	21	5	2
Titulados de Estudios Superiores no universitarios	11	-	-	1	3	2	-	1	-
Doctorado	3	-	-	-	-	2	-	-	-
Titulaciones de Estudios de Postgrado o Especialización para Licenciados	1	-	-	-	-	-	-	1	-

## 4.2. POBLACIÓN DE 10 Y MÁS AÑOS SEGÚN NIVEL DE INSTRUCCIÓN Y EDAD. HOMBRES. (Conclusión)

NIVEL DE INSTRUCCIÓN	De 50 a 54 años	De 55 a 59 años	De 60 a 64 años	De 65 a 69 años	De 70 a 74 años	De 75 a 79 años	De 80 a 84 años	De 85 y más años
TOTAL	390	480	530	469	304	214	139	95
NO SABE LEER O ESCRIBIR	19	48	48	57	32	26	21	17
SIN ESTUDIOS	234	296	365	333	212	144	97	66
PRIMER GRADO	97	93	86	66	49	33	14	9
Estudios primarios o cinco cursos aprobados de EGB o equivalentes	97	93	86	66	49	33	14	9
SEGUNDO GRADO	24	24	22	10	4	5	2	-
Bachillerato elemental (General, laboral o técnico)								
Graduado escolar, EGB completa o equivalente	11	10	13	2	1	4	-	-
FP primer grado								
Oficialía Industrial	-	-	-	-	-	-	-	-
FP segundo grado								
Maestría Industrial	1	1	1	2	1	-	-	-
Bachiller Superior, BUP	12	11	7	6	2	1	2	-
Otras Titulaciones Medias	-	2	1	-	-	-	-	-
TERCER GRADO	16	19	9	3	7	6	5	3
Arquitecto e Ingeniero								
Técnicos y Diplomados de Escuelas Técnicas Superiores	1	3	2	-	-	-	1	-
Diplomados de Escuelas Universitarias y Diplomados de Facultades y Colegios Universitarios	6	9	5	1	2	4	2	1
Arquitectos e Ingenieros Superiores	-	1	-	-	-	-	-	-
Licenciados Universitarios	5	5	2	2	5	2	2	2
Titulados de Estudios Superiores no universitarios	3	1	-	-	-	-	-	-
Doctorado	1	-	-	-	-	-	-	-
Titulaciones de Estudios de Postgrado o Especialización para Licenciados	-	-	-	-	-	-	-	-

### 4.3. POBLACIÓN DE 10 Y MÁS AÑOS SEGÚN NIVEL DE INSTRUCCIÓN Y EDAD. MUJERES. (Continúa)

NIVEL DE INSTRUCCIÓN	TOTAL	De 10 a 14 años	De 15 a 19 años	De 20 a 24 años	De 25 a 29 años	De 30 a 34 años	De 35 a 39 años	De 40 a 44 años	De 45 a 49 años
TOTAL	8.473	842	867	761	721	733	569	503	404
NO SABE LEER O ESCRIBIR	723	3	1	2	7	7	9	21	23
SIN ESTUDIOS	2.833	206	23	38	60	120	166	215	205
PRIMER GRADO	2.364	528	144	106	190	305	254	190	129
Estudios primarios o cinco cursos aprobados de EGB o equivalentes	2.364	528	144	106	190	305	254	190	129
SEGUNDO GRADO	2.235	105	699	553	393	231	108	55	35
Bachillerato elemental (General, laboral o técnico)									
Graduado escolar, EGB completa o equivalente	1.553	105	513	333	256	155	84	45	27
FP primer grado									
Oficialía Industrial	147	-	54	36	33	18	2	1	-
FP segundo grado									
Maestría Industrial	82	-	10	47	17	7	1	-	-
Bachiller Superior, BUP	437	-	122	133	85	47	18	9	7
Otras Titulaciones Medias	16	-	-	4	2	4	3	-	1
TERCER GRADO	318	-	-	62	71	70	32	22	12
Arquitecto e Ingeniero									
Técnicos y Diplomados de Escuelas Técnicas Superiores	8	-	-	3	2	1	-	1	-
Diplomados de Escuelas Universitarias y Diplomados de Facultades y Colegios Universitarios	199	-	-	43	27	40	24	15	9
Arquitectos e Ingenieros Superiores	1	-	-	-	1	-	-	-	-
Licenciados Universitarios	99	-	-	14	37	27	7	6	2
Titulados de Estudios Superiores no universitarios	6	-	-	1	2	1	-	-	1
Doctorado	5	-	-	1	2	1	1	-	-
Titulaciones de Estudios de Postgrado o Especialización para Licenciados	-	-	-	-	-	-	-	-	-

### 4.3. POBLACIÓN DE 10 Y MÁS AÑOS SEGÚN NIVEL DE INSTRUCCIÓN Y EDAD. MUJERES. (Conclusión)

NIVEL DE INSTRUCCIÓN	De 50 a 54 años	De 55 a 59 años	De 60 a 64 años	De 65 a 69 años	De 70 a 74 años	De 75 a 79 años	De 80 a 84 años	De 85 y más años
TOTAL	437	520	576	523	361	298	203	155
NO SABE LEER O ESCRIBIR	47	75	112	112	85	86	64	69
SIN ESTUDIOS	258	314	343	324	216	154	120	71
PRIMER GRADO	101	108	103	75	54	51	14	12
Estudios primarios o cinco cursos aprobados de EGB o equivalentes	101	108	103	75	54	51	14	12
SEGUNDO GRADO	17	15	8	8	3	4	1	-
Bachillerato elemental (General, laboral o técnico)								
Graduado escolar, EGB completa o equivalente	13	8	5	3	3	2	1	-
FP primer grado								
Oficialía Industrial	-	1	-	1	-	1	-	-
FP segundo grado								
Maestría Industrial	-	-	-	-	-	-	-	-
Bachiller Superior, BUP	4	6	3	2	-	1	-	-
Otras Titulaciones Medias	-	-	-	2	-	-	-	-
TERCER GRADO	14	8	10	4	3	3	4	3
Arquitecto e Ingeniero								
Técnicos y Diplomados de Escuelas Técnicas Superiores	1	-	-	-	-	-	-	-
Diplomados de Escuelas Universitarias y Diplomados de Facultades y Colegios Universitarios	12	8	9	1	2	2	4	3
Arquitectos e Ingenieros Superiores	-	-	-	-	-	-	-	-
Licenciados Universitarios	1	-	1	3	1	-	-	-
Titulados de Estudios Superiores no universitarios	-	-	-	-	-	1	-	-
Doctorado	-	-	-	-	-	-	-	-
Titulaciones de Estudios de Postgrado o Especialización para Licenciados	-	-	-	-	-	-	-	-

## 5. POBLACIÓN DE 10 Y MÁS AÑOS SEGÚN NIVEL DE INSTRUCCIÓN Y GRUPOS DE EDAD, POR SEXO.

NIVEL DE INSTRUCCIÓN	TOTAL			De 10 a 16 años			De 17 a 25 años			De 26 y más años		
	Total	Hombres	Mujeres	Total	Hombres	Mujeres	Total	Hombres	Mujeres	Total	Hombres	Mujeres
TOTAL	16.726	8.253	8.473	2.514	1.310	1.204	2.888	1.473	1.415	11.324	5.470	5.854
NO SABE LEER O ESCRIBIR	1.038	315	723	8	4	4	9	6	3	1.021	305	716
SIN ESTUDIOS	5.662	2.829	2.833	511	298	213	125	65	60	5.026	2.466	2.560
PRIMER GRADO	4.741	2.377	2.364	1.207	606	601	507	290	217	3.027	1.481	1.546
Estudios primarios o cinco cursos aprobados de EGB o equivalentes	4.741	2.377	2.364	1.207	606	601	507	290	217	3.027	1.481	1.546
SEGUNDO GRADO	4.637	2.402	2.235	788	402	386	2.136	1.074	1.062	1.713	926	787
Bachillerato elemental (General, laboral o técnico)												
Graduado escolar, EGB completa o equivalente	3.168	1.615	1.553	754	381	373	1.279	642	637	1.135	592	543
FP primer grado												
Oficialía Industrial	363	216	147	27	17	10	243	152	91	93	47	46
FP segundo grado												
Maestría Industrial	220	138	82	-	-	-	137	73	64	83	65	18
Bachiller Superior, BUP	857	420	437	7	4	3	472	206	266	378	210	168
Otras Titulaciones Medias	29	13	16	-	-	-	5	1	4	24	12	12
TERCER GRADO	648	330	318	-	-	-	111	38	73	537	292	245
Arquitecto e Ingeniero												
Técnicos y Diplomados de Escuelas Técnicas Superiores	60	52	8	-	-	-	11	8	3	49	44	5
Diplomados de Escuelas Universitarias y Diplomados de Facultades y Colegios Universitarios	345	146	199	-	-	-	66	19	47	279	127	152
Arquitectos e Ingenieros Superiores	10	9	1	-	-	-	-	-	-	10	9	1
Licenciados Universitarios	207	108	99	-	-	-	30	10	20	177	98	79
Titulados de Estudios Superiores no universitarios	17	11	6	-	-	-	3	1	2	14	10	4
Doctorado	8	3	5	-	-	-	1	-	1	7	3	4
Titulaciones de Estudios de Postgrado o Especialización para Licenciados	1	1	-	-	-	-	-	-	-	1	1	-

### G.5. POBLACIÓN DE 10 Y MÁS AÑOS SEGÚN NIVEL DE INSTRUCCIÓN Y SEXO.

## HOMBRES



## MUJERES

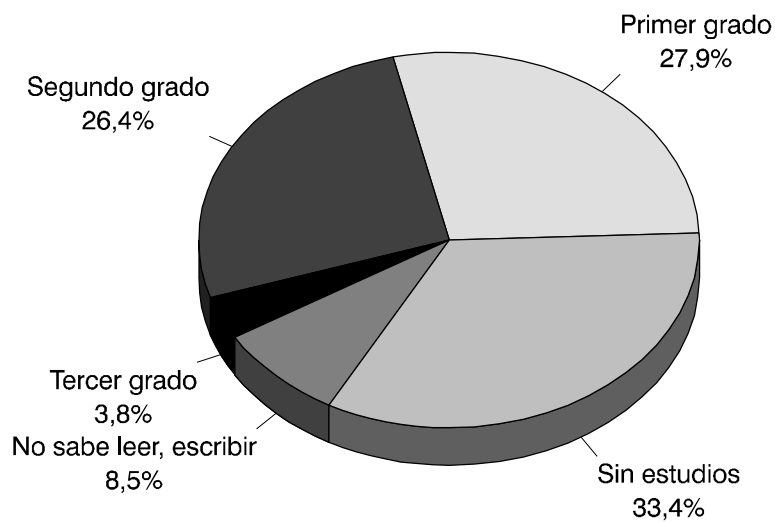



## 6. POBLACIÓN DE 10 Y MÁS AÑOS SEGÚN NIVEL DE INSTRUCCIÓN, ESTADO CIVIL Y SEXO.

NIVEL DE INSTRUCCIÓN	TOTAL	Solteros	Casados	Viudos	Separados	Divorciados
<b>TOTAL</b>	16.726	6.236	9.365	1.039	74	12
NO SABE LEER O ESCRIBIR	1.038	133	617	285	3	-
SIN ESTUDIOS	5.662	1.012	4.039	582	24	5
PRIMER GRADO	4.741	1.849	2.719	145	26	2
SEGUNDO GRADO	4.637	2.979	1.623	16	16	3
Primer Ciclo	3.168	2.004	1.145	7	11	1
Segundo Ciclo	1.440	965	462	7	4	2
Otras Titulaciones Medias	29	10	16	2	1	-
TERCER GRADO	648	263	367	11	5	2
Escuelas Universitarias y equiv.	405	155	236	9	3	2
Facultades	217	101	112	2	2	-
Estudios de Doctorado y Especia.	9	3	6	-	-	-
Estudios Superiores no universitarios	17	4	13	-	-	-
<b>HOMBRES</b>	8.253	3.313	4.681	223	32	4
NO SABE LEER O ESCRIBIR	315	80	199	36	-	-
SIN ESTUDIOS	2.829	570	2.101	145	13	-
PRIMER GRADO	2.377	972	1.362	33	8	2
SEGUNDO GRADO	2.402	1.584	801	6	9	2
Primer Ciclo	1.615	1.065	541	3	5	1
Segundo Ciclo	774	517	250	3	3	1
Otras Titulaciones Medias	13	2	10	-	1	-
TERCER GRADO	330	107	218	3	2	-
Escuelas Universitarias y equiv.	198	62	134	1	1	-
Facultades	117	41	73	2	1	-
Estudios de Doctorado y Especia.	4	1	3	-	-	-
Estudios Superiores no universitarios	11	3	8	-	-	-
<b>MUJERES</b>	8.473	2.923	4.684	816	42	8
NO SABE LEER O ESCRIBIR	723	53	418	249	3	-
SIN ESTUDIOS	2.833	442	1.938	437	11	5
PRIMER GRADO	2.364	877	1.357	112	18	-
SEGUNDO GRADO	2.235	1.395	822	10	7	1
Primer Ciclo	1.553	939	604	4	6	-
Segundo Ciclo	666	448	212	4	1	1
Otras Titulaciones Medias	16	8	6	2	-	-
TERCER GRADO	318	156	149	8	3	2
Escuelas Universitarias y equiv.	207	93	102	8	2	2
Facultades	100	60	39	-	1	-
Estudios de Doctorado y Especia.	5	2	3	-	-	-
Estudios Superiores no universitarios	6	1	5	-	-	-

## 7.1. POBLACIÓN DE 10 Y MÁS AÑOS SEGÚN NIVEL DE INSTRUCCIÓN, ESTADO CIVIL Y EDAD. AMBOS SEXOS. (Continúa)

NIVEL DE INSTRUCCIÓN	TOTAL	De 10 a 14 años	De 15 a 19 años	De 20 a 24 años	De 25 a 29 años	De 30 a 34 años	De 35 a 39 años	De 40 a 44 años	De 45 a 49 años
<b>TOTAL</b>	16.726	1.784	1.743	1.573	1.463	1.443	1.137	1.032	857
No sabe leer o escribir	1.038	6	5	4	10	14	20	27	34
Sin estudios	5.662	498	50	71	121	211	323	433	408
Primer grado	4.741	1.066	299	271	390	564	492	398	296
Segundo grado	4.637	214	1.389	1.138	808	508	222	120	91
Tercer grado	648	-	-	89	134	146	80	54	28
<b>SOLTEROS</b>	6.236	1.784	1.706	1.281	534	209	90	74	57
No sabe leer o escribir	133	6	5	3	4	7	5	6	4
Sin estudios	1.012	498	47	50	32	36	31	29	30
Primer grado	1.849	1.066	289	193	97	49	23	22	10
Segundo grado	2.979	214	1.365	953	312	75	22	10	10
Tercer grado	263	-	-	82	89	42	9	7	3
<b>CASADOS - VIUDOS</b>	10.404	-	36	291	923	1.217	1.033	944	789
No sabe leer o escribir	902	-	-	1	6	7	14	21	30
Sin estudios	4.621	-	3	21	87	173	288	396	374
Primer grado	2.864	-	10	78	292	505	464	372	282
Segundo grado	1.639	-	23	184	493	430	198	108	78
Tercer grado	378	-	-	7	45	102	69	47	25
<b>SEPARADOS - DIVORCIADOS</b>	86	-	1	1	6	17	14	14	11
No sabe leer o escribir	3	-	-	-	-	-	1	-	-
Sin estudios	29	-	-	-	2	2	4	8	4
Primer grado	28	-	-	-	1	10	5	4	4
Segundo grado	19	-	1	1	3	3	2	2	3
Tercer grado	7	-	-	-	-	2	2	-	-

## 7.1. POBLACIÓN DE 10 Y MÁS AÑOS SEGÚN NIVEL DE INSTRUCCIÓN, ESTADO CIVIL Y EDAD. AMBOS SEXOS. (Conclusión)

NIVEL DE INSTRUCCIÓN	De 50 a 54 años	De 55 a 59 años	De 60 a 64 años	De 65 a 69 años	De 70 a 74 años	De 75 a 79 años	De 80 a 84 años	De 85 y más años
<b>TOTAL</b>	827	1.000	1.106	992	665	512	342	250
No sabe leer o escribir	66	123	160	169	117	112	85	86
Sin estudios	492	610	708	657	428	298	217	137
Primer grado	198	201	189	141	103	84	28	21
Segundo grado	41	39	30	18	7	9	3	-
Tercer grado	30	27	19	7	10	9	9	6
<b>SOLTEROS</b>	65	85	90	82	68	50	37	24
No sabe leer o escribir	11	13	15	16	17	8	9	4
Sin estudios	30	43	51	42	36	24	19	14
Primer grado	15	18	16	17	12	14	5	3
Segundo grado	2	4	2	6	1	2	1	-
Tercer grado	7	7	6	1	2	2	3	3
<b>CASADOS - VIUDOS</b>	758	909	1.011	907	595	461	304	226
No sabe leer o escribir	54	110	145	153	99	104	76	82
Sin estudios	459	566	656	613	392	273	197	123
Primer grado	183	182	172	123	90	70	23	18
Segundo grado	39	32	27	12	6	7	2	-
Tercer grado	23	19	11	6	8	7	6	3
<b>SEPARADOS - DIVORCIADOS</b>	4	6	5	3	2	1	1	-
No sabe leer o escribir	1	-	-	-	1	-	-	-
Sin estudios	3	1	1	2	-	1	1	-
Primer grado	-	1	1	1	1	-	-	-
Segundo grado	-	3	1	-	-	-	-	-
Tercer grado	-	1	2	-	-	-	-	-

## 7.2. POBLACIÓN DE 10 Y MÁS AÑOS SEGÚN NIVEL DE INSTRUCCIÓN, ESTADO CIVIL Y EDAD. HOMBRES. (Continúa)

NIVEL DE INSTRUCCIÓN	TOTAL	De 10 a 14 años	De 15 a 19 años	De 20 a 24 años	De 25 a 29 años	De 30 a 34 años	De 35 a 39 años	De 40 a 44 años	De 45 a 49 años
<b>TOTAL</b>	8.253	942	876	812	742	710	568	529	453
No sabe leer o escribir	315	3	4	2	3	7	11	6	11
Sin estudios	2.829	292	27	33	61	91	157	218	203
Primer grado	2.377	538	155	165	200	259	238	208	167
Segundo grado	2.402	109	690	585	415	277	114	65	56
Tercer grado	330	-	-	27	63	76	48	32	16
<b>SOLTEROS</b>	3.313	942	870	717	314	124	60	50	36
No sabe leer o escribir	80	3	4	1	2	4	4	3	3
Sin estudios	570	292	26	30	22	23	22	25	23
Primer grado	972	538	152	136	69	25	15	14	4
Segundo grado	1.584	109	688	524	180	50	15	8	5
Tercer grado	107	-	-	26	41	22	4	-	1
<b>CASADOS - VIUDOS</b>	4.904	-	6	94	425	580	503	474	413
No sabe leer o escribir	235	-	-	1	1	3	7	3	8
Sin estudios	2.246	-	1	3	38	68	133	190	179
Primer grado	1.395	-	3	29	130	231	222	193	161
Segundo grado	807	-	2	60	234	224	98	56	50
Tercer grado	221	-	-	1	22	54	43	32	15
<b>SEPARADOS - DIVORCIADOS</b>	36	-	-	1	3	6	5	5	4
No sabe leer o escribir	-	-	-	-	-	-	-	-	-
Sin estudios	13	-	-	-	1	-	2	3	1
Primer grado	10	-	-	-	1	3	1	1	2
Segundo grado	11	-	-	1	1	3	1	1	1
Tercer grado	2	-	-	-	-	-	1	-	-

## 7.2. POBLACIÓN DE 10 Y MÁS AÑOS SEGÚN NIVEL DE INSTRUCCIÓN, ESTADO CIVIL Y EDAD. HOMBRES. (Conclusión)

NIVEL DE INSTRUCCIÓN	De 50 a 54 años	De 55 a 59 años	De 60 a 64 años	De 65 a 69 años	De 70 a 74 años	De 75 a 79 años	De 80 a 84 años	De 85 y más años
<b>TOTAL</b>	390	480	530	469	304	214	139	95
No sabe leer o escribir	19	48	48	57	32	26	21	17
Sin estudios	234	296	365	333	212	144	97	66
Primer grado	97	93	86	66	49	33	14	9
Segundo grado	24	24	22	10	4	5	2	-
Tercer grado	16	19	9	3	7	6	5	3
<b>SOLTEROS</b>	38	42	38	25	22	13	15	7
No sabe leer o escribir	9	10	9	8	10	4	4	2
Sin estudios	19	22	24	11	10	9	9	3
Primer grado	5	4	4	3	2	-	1	-
Segundo grado	1	1	-	3	-	-	-	-
Tercer grado	4	5	1	-	-	-	1	2
<b>CASADOS - VIUDOS</b>	349	435	489	442	281	201	124	88
No sabe leer o escribir	10	38	39	49	22	22	17	15
Sin estudios	212	273	341	320	202	135	88	63
Primer grado	92	89	81	63	46	33	13	9
Segundo grado	23	21	21	7	4	5	2	-
Tercer grado	12	14	7	3	7	6	4	1
<b>SEPARADOS - DIVORCIADOS</b>	3	3	3	2	1	-	-	-
No sabe leer o escribir	-	-	-	-	-	-	-	-
Sin estudios	3	1	-	2	-	-	-	-
Primer grado	-	-	1	-	1	-	-	-
Segundo grado	-	2	1	-	-	-	-	-
Tercer grado	-	-	1	-	-	-	-	-

### 7.3. POBLACIÓN DE 10 Y MÁS AÑOS SEGÚN NIVEL DE INSTRUCCIÓN, ESTADO CIVIL Y EDAD. MUJERES. (Continúa)

NIVEL DE INSTRUCCIÓN	TOTAL	De 10 a 14 años	De 15 a 19 años	De 20 a 24 años	De 25 a 29 años	De 30 a 34 años	De 35 a 39 años	De 40 a 44 años	De 45 a 49 años
<b>TOTAL</b>	8.473	842	867	761	721	733	569	503	404
No sabe leer o escribir	723	3	1	2	7	7	9	21	23
Sin estudios	2.833	206	23	38	60	120	166	215	205
Primer grado	2.364	528	144	106	190	305	254	190	129
Segundo grado	2.235	105	699	553	393	231	108	55	35
Tercer grado	318	-	-	62	71	70	32	22	12
<b>SOLTEROS</b>	2.923	842	836	564	220	85	30	24	21
No sabe leer o escribir	53	3	1	2	2	3	1	3	1
Sin estudios	442	206	21	20	10	13	9	4	7
Primer grado	877	528	137	57	28	24	8	8	6
Segundo grado	1.395	105	677	429	132	25	7	2	5
Tercer grado	156	-	-	56	48	20	5	7	2
<b>CASADOS - VIUDOS</b>	5.500	-	30	197	498	637	530	470	376
No sabe leer o escribir	667	-	-	-	5	4	7	18	22
Sin estudios	2.375	-	2	18	49	105	155	206	195
Primer grado	1.469	-	7	49	162	274	242	179	121
Segundo grado	832	-	21	124	259	206	100	52	28
Tercer grado	157	-	-	6	23	48	26	15	10
<b>SEPARADOS - DIVORCIADOS</b>	50	-	1	-	3	11	9	9	7
No sabe leer o escribir	3	-	-	-	-	-	1	-	-
Sin estudios	16	-	-	-	1	2	2	5	3
Primer grado	18	-	-	-	-	7	4	3	2
Segundo grado	8	-	1	-	2	-	1	1	2
Tercer grado	5	-	-	-	-	2	1	-	-

### 7.3. POBLACIÓN DE 10 Y MÁS AÑOS SEGÚN NIVEL DE INSTRUCCIÓN, ESTADO CIVIL Y EDAD. MUJERES. (Conclusión)

NIVEL DE INSTRUCCIÓN	De 50 a 54 años	De 55 a 59 años	De 60 a 64 años	De 65 a 69 años	De 70 a 74 años	De 75 a 79 años	De 80 a 84 años	De 85 y más años
<b>TOTAL</b>	437	520	576	523	361	298	203	155
No sabe leer o escribir	47	75	112	112	85	86	64	69
Sin estudios	258	314	343	324	216	154	120	71
Primer grado	101	108	103	75	54	51	14	12
Segundo grado	17	15	8	8	3	4	1	-
Tercer grado	14	8	10	4	3	3	4	3
<b>SOLTEROS</b>	27	43	52	57	46	37	22	17
No sabe leer o escribir	2	3	6	8	7	4	5	2
Sin estudios	11	21	27	31	26	15	10	11
Primer grado	10	14	12	14	10	14	4	3
Segundo grado	1	3	2	3	1	2	1	-
Tercer grado	3	2	5	1	2	2	2	1
<b>CASADOS - VIUDOS</b>	409	474	522	465	314	260	180	138
No sabe leer o escribir	44	72	106	104	77	82	59	67
Sin estudios	247	293	315	293	190	138	109	60
Primer grado	91	93	91	60	44	37	10	9
Segundo grado	16	11	6	5	2	2	-	-
Tercer grado	11	5	4	3	1	1	2	2
<b>SEPARADOS - DIVORCIADOS</b>	1	3	2	1	1	1	1	-
No sabe leer o escribir	1	-	-	-	1	-	-	-
Sin estudios	-	-	1	-	-	1	1	-
Primer grado	-	1	-	1	-	-	-	-
Segundo grado	-	1	-	-	-	-	-	-
Tercer grado	-	1	1	-	-	-	-	-

## 8. POBLACIÓN DE 10 Y MÁS AÑOS Y TASAS DE ANALFABETISMO, SEGÚN EDAD Y SEXO.

EDAD	TOTAL		HOMBRES		MUJERES	
	Total	Tasa (*)	Total	Tasa (*)	Total	Tasa (*)
TOTAL	16.726	62,06	8.253	38,17	8.473	85,33
De 10 a 14 años	1.784	3,36	942	3,18	842	3,56
De 15 a 19 años	1.743	2,87	876	4,57	867	1,15
De 20 a 24 años	1.573	2,54	812	2,46	761	2,63
De 25 a 29 años	1.463	6,84	742	4,04	721	9,71
De 30 a 34 años	1.443	9,70	710	9,86	733	9,55
De 35 a 39 años	1.137	17,59	568	19,37	569	15,82
De 40 a 44 años	1.032	26,16	529	11,34	503	41,75
De 45 a 49 años	857	39,67	453	24,28	404	56,93
De 50 a 54 años	827	79,81	390	48,72	437	107,55
De 55 a 59 años	1.000	123,00	480	100,00	520	144,23
De 60 a 64 años	1.106	144,67	530	90,57	576	194,44
De 65 a 69 años	992	170,36	469	121,54	523	214,15
De 70 a 74 años	665	175,94	304	105,26	361	235,46
De 75 a 79 años	512	218,75	214	121,50	298	288,59
De 80 a 84 años	342	248,54	139	151,08	203	315,27
De 85 y más años	250	344,00	95	178,95	155	445,16

(\*) Por mil habitantes

### G.6. TASAS DE ANALFABETISMO SEGÚN EDAD Y SEXO.

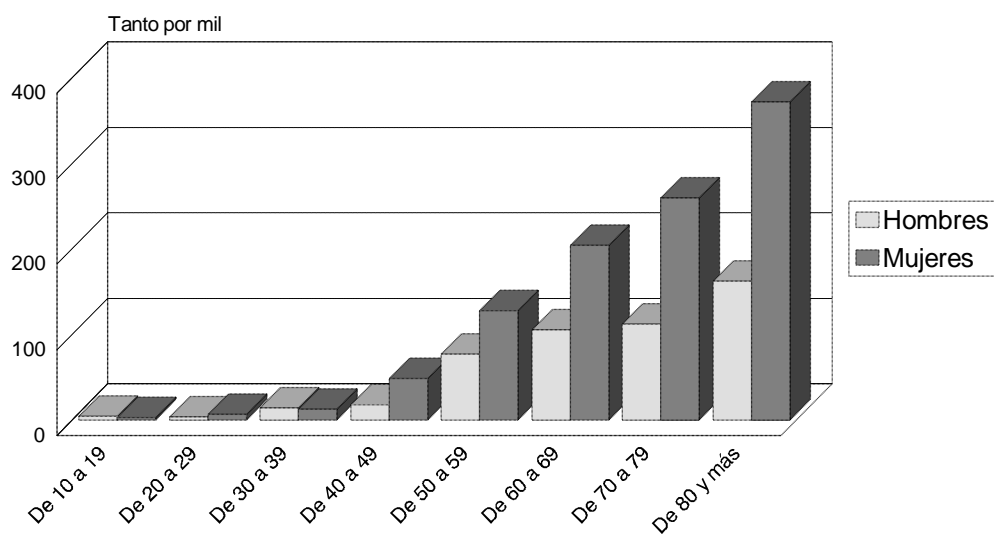



## 9. POBLACIÓN ESTUDIANTE QUE SIMULTÁNEAMENTE TRABAJA SEGÚN EDAD, SEXO Y CLASE DE ENSEÑANZA. (VIVIENDAS FAMILIARES).

EDAD	TOTAL	ENSEÑANZA PRE-ESCOLAR	PRIMER GRADO	SEGUNDO GRADO			TERCER GRADO	NO CLASIFICABLES
				Primer ciclo	Segundo ciclo	Otras enseñanzas de 2º grado		
<b>TOTAL</b>	68	-	2	7	16	5	25	13
De 16 a 19 años	7	-	-	3	1	2	-	1
De 20 a 24 años	25	-	-	2	8	1	6	8
De 25 a 29 años	14	-	1	-	2	1	8	2
De 30 a 34 años	9	-	-	1	3	-	5	-
De 35 a 39 años	8	-	-	1	2	-	4	1
De 40 a 44 años	4	-	-	-	-	1	2	1
De 45 a 49 años	-	-	-	-	-	-	-	-
De 50 a 54 años	-	-	-	-	-	-	-	-
De 55 a 59 años	-	-	-	-	-	-	-	-
De 60 a 64 años	1	-	1	-	-	-	-	-
De 65 y más años	-	-	-	-	-	-	-	-
<b>HOMBRES</b>	38	-	2	3	11	3	12	7
De 16 a 19 años	6	-	-	2	1	2	-	1
De 20 a 24 años	11	-	-	1	5	-	3	2
De 25 a 29 años	7	-	1	-	-	-	4	2
De 30 a 34 años	5	-	-	-	3	-	2	-
De 35 a 39 años	6	-	-	-	2	-	3	1
De 40 a 44 años	2	-	-	-	-	1	-	1
De 45 a 49 años	-	-	-	-	-	-	-	-
De 50 a 54 años	-	-	-	-	-	-	-	-
De 55 a 59 años	-	-	-	-	-	-	-	-
De 60 a 64 años	1	-	1	-	-	-	-	-
De 65 y más años	-	-	-	-	-	-	-	-
<b>MUJERES</b>	30	-	-	4	5	2	13	6
De 16 a 19 años	1	-	-	1	-	-	-	-
De 20 a 24 años	14	-	-	1	3	1	3	6
De 25 a 29 años	7	-	-	-	2	1	4	-
De 30 a 34 años	4	-	-	1	-	-	3	-
De 35 a 39 años	2	-	-	1	-	-	1	-
De 40 a 44 años	2	-	-	-	-	-	2	-
De 45 a 49 años	-	-	-	-	-	-	-	-
De 50 a 54 años	-	-	-	-	-	-	-	-
De 55 a 59 años	-	-	-	-	-	-	-	-
De 60 a 64 años	-	-	-	-	-	-	-	-
De 65 y más años	-	-	-	-	-	-	-	-

### **III. ACTIVIDAD ECONÓMICA**

# 1. POBLACIÓN SEGÚN EDAD, SEXO Y RELACIÓN CON LA ACTIVIDAD ECONÓMICA. (Continúa)

EDAD	TOTAL	ECONÓMICAMENTE ACTIVA			
		Total	Ocupados	Parados	
				Buscando 1 <sup>er</sup> empleo	Trabajado antes
<b>TOTAL</b>	20.092	6.857	5.568	637	652
Menores de 16 años	5.514	155	29	122	4
De 16 a 19 años	1.379	672	366	227	79
De 20 a 24 años	1.573	1.103	784	182	137
De 25 a 29 años	1.463	1.051	854	81	116
De 30 a 34 años	1.443	896	794	19	83
De 35 a 39 años	1.137	683	633	4	46
De 40 a 44 años	1.032	601	561	-	40
De 45 a 49 años	857	495	457	1	37
De 50 a 54 años	827	432	401	-	31
De 55 a 59 años	1.000	427	386	1	40
De 60 a 64 años	1.106	305	269	-	36
De 65 a 69 años	992	26	24	-	2
De 70 a 74 años	665	6	6	-	-
De 75 a 79 años	512	3	2	-	1
De 80 a 84 años	342	-	-	-	-
De 85 y más años	250	2	2	-	-
<b>HOMBRES</b>	9.967	4.889	4.303	206	380
Menores de 16 años	2.842	78	17	60	1
De 16 a 19 años	690	341	248	67	26
De 20 a 24 años	812	661	545	46	70
De 25 a 29 años	742	716	636	25	55
De 30 a 34 años	710	684	634	5	45
De 35 a 39 años	568	549	520	1	28
De 40 a 44 años	529	501	471	-	30
De 45 a 49 años	453	421	389	1	31
De 50 a 54 años	390	337	313	-	24
De 55 a 59 años	480	342	306	1	35
De 60 a 64 años	530	242	207	-	35
De 65 a 69 años	469	9	9	-	-
De 70 a 74 años	304	5	5	-	-
De 75 a 79 años	214	1	1	-	-
De 80 a 84 años	139	-	-	-	-
De 85 y más años	95	2	2	-	-
<b>MUJERES</b>	10.125	1.968	1.265	431	272
Menores de 16 años	2.672	77	12	62	3
De 16 a 19 años	689	331	118	160	53
De 20 a 24 años	761	442	239	136	67
De 25 a 29 años	721	335	218	56	61
De 30 a 34 años	733	212	160	14	38
De 35 a 39 años	569	134	113	3	18
De 40 a 44 años	503	100	90	-	10
De 45 a 49 años	404	74	68	-	6
De 50 a 54 años	437	95	88	-	7
De 55 a 59 años	520	85	80	-	5
De 60 a 64 años	576	63	62	-	1
De 65 a 69 años	523	17	15	-	2
De 70 a 74 años	361	1	1	-	-
De 75 a 79 años	298	2	1	-	1
De 80 a 84 años	203	-	-	-	-
De 85 y más años	155	-	-	-	-

# 1. POBLACIÓN SEGÚN EDAD, SEXO Y RELACIÓN CON LA ACTIVIDAD ECONÓMICA. (Conclusión)

EDAD	ECONÓMICAMENTE INACTIVA							CONTADA APARTE
	Total	Jubilados	Otros pensionistas	Incapacitados	Estudiantes	Labores hogar	Otra situación	
<b>TOTAL</b>	13.145	2.250	1.250	68	4.955	3.271	1.351	90
Menores de 16 años	5.359	-	1	-	4.017	16	1.325	-
De 16 a 19 años	638	-	1	7	580	45	5	69
De 20 a 24 años	451	1	6	5	282	152	5	19
De 25 a 29 años	410	2	3	6	44	353	2	2
De 30 a 34 años	547	3	15	13	20	492	4	-
De 35 a 39 años	454	12	13	5	7	416	1	-
De 40 a 44 años	431	16	17	4	3	391	-	-
De 45 a 49 años	362	30	12	4	-	313	3	-
De 50 a 54 años	395	55	27	5	-	307	1	-
De 55 a 59 años	573	152	60	8	2	351	-	-
De 60 a 64 años	801	340	183	9	-	267	2	-
De 65 a 69 años	966	592	268	-	-	106	-	-
De 70 a 74 años	659	422	201	1	-	35	-	-
De 75 a 79 años	509	312	180	-	-	15	2	-
De 80 a 84 años	342	186	147	1	-	8	-	-
De 85 y más años	248	127	116	-	-	4	1	-
<b>HOMBRES</b>	4.988	1.668	86	40	2.484	5	705	90
Menores de 16 años	2.764	-	1	-	2.073	-	690	-
De 16 a 19 años	280	-	-	5	269	1	5	69
De 20 a 24 años	132	1	5	3	121	-	2	19
De 25 a 29 años	24	1	2	3	16	-	2	2
De 30 a 34 años	26	3	8	7	5	1	2	-
De 35 a 39 años	19	12	3	3	-	-	1	-
De 40 a 44 años	28	16	8	3	-	1	-	-
De 45 a 49 años	32	25	2	3	-	-	2	-
De 50 a 54 años	53	49	2	2	-	-	-	-
De 55 a 59 años	138	122	10	5	-	1	-	-
De 60 a 64 años	288	272	10	5	-	-	1	-
De 65 a 69 años	460	450	9	-	-	1	-	-
De 70 a 74 años	299	290	8	1	-	-	-	-
De 75 a 79 años	213	205	8	-	-	-	-	-
De 80 a 84 años	139	132	7	-	-	-	-	-
De 85 y más años	93	90	3	-	-	-	-	-
<b>MUJERES</b>	8.157	582	1.164	28	2.471	3.266	646	-
Menores de 16 años	2.595	-	-	-	1.944	16	635	-
De 16 a 19 años	358	-	1	2	311	44	-	-
De 20 a 24 años	319	-	1	2	161	152	3	-
De 25 a 29 años	386	1	1	3	28	353	-	-
De 30 a 34 años	521	-	7	6	15	491	2	-
De 35 a 39 años	435	-	10	2	7	416	-	-
De 40 a 44 años	403	-	9	1	3	390	-	-
De 45 a 49 años	330	5	10	1	-	313	1	-
De 50 a 54 años	342	6	25	3	-	307	1	-
De 55 a 59 años	435	30	50	3	2	350	-	-
De 60 a 64 años	513	68	173	4	-	267	1	-
De 65 a 69 años	506	142	259	-	-	105	-	-
De 70 a 74 años	360	132	193	-	-	35	-	-
De 75 a 79 años	296	107	172	-	-	15	2	-
De 80 a 84 años	203	54	140	1	-	8	-	-
De 85 y más años	155	37	113	-	-	4	1	-

## G.7. POBLACION SEGÚN RELACIÓN CON LA ACTIVIDAD ECONÓMICA Y SEXO.

### HOMBRES

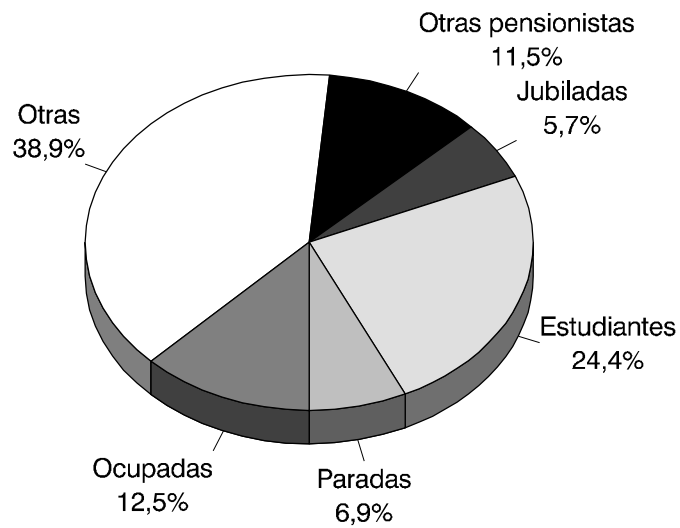
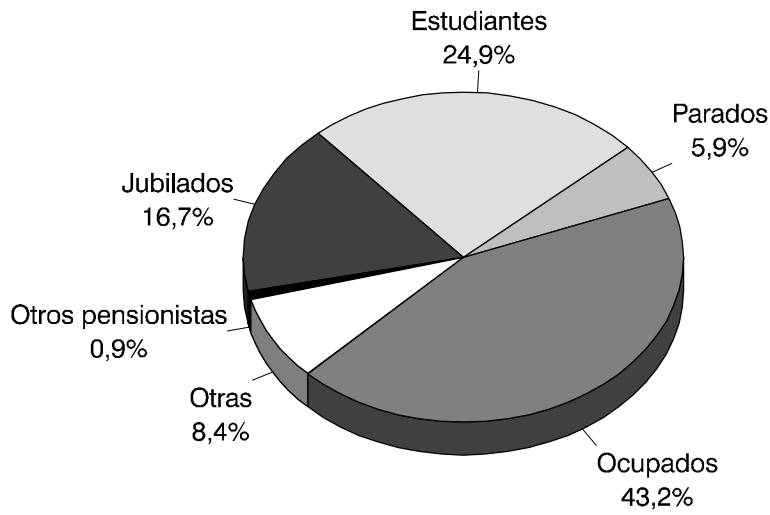

## 2. POBLACIÓN SEGÚN ESTADO CIVIL, SEXO Y RELACIÓN CON LA ACTIVIDAD ECONÓMICA. (Continúa)

ESTADO CIVIL	TOTAL	ECONÓMICAMENTE ACTIVA			
		Total	Ocupados	Parados	
				Buscando 1 <sup>er</sup> empleo	Trabajado antes
<b>TOTAL</b>	20.092	6.857	5.568	637	652
Solteros	9.602	2.687	1.787	603	297
Casados	9.365	4.058	3.683	33	342
Viudos	1.039	58	53	-	5
Separados	74	48	41	1	6
Divorciados	12	6	4	-	2
<b>HOMBRES</b>	9.967	4.889	4.303	206	380
Solteros	5.027	1.565	1.206	203	156
Casados	4.681	3.271	3.053	3	215
Viudos	223	25	21	-	4
Separados	32	25	20	-	5
Divorciados	4	3	3	-	-
<b>MUJERES</b>	10.125	1.968	1.265	431	272
Solteras	4.575	1.122	581	400	141
Casadas	4.684	787	630	30	127
Viudas	816	33	32	-	1
Separadas	42	23	21	1	1
Divorciadas	8	3	1	-	2

## 2. POBLACIÓN SEGÚN ESTADO CIVIL, SEXO Y RELACIÓN CON LA ACTIVIDAD ECONÓMICA. (Conclusión)

ESTADO CIVIL	ECONÓMICAMENTE INACTIVA							CONTADA APARTE
	Total	Jubilados	Otros pensionistas	Incapacitados	Estudiantes	Labores hogar	Otra situación	
<b>TOTAL</b>	13.145	2.250	1.250	68	4.955	3.271	1.351	90
Solteros	6.825	236	151	46	4.911	137	1.344	90
Casados	5.307	1.638	514	19	43	3.087	6	-
Viudos	981	365	580	2	-	33	1	-
Separados	26	10	3	-	1	12	-	-
Divorciados	6	1	2	1	-	2	-	-
<b>HOMBRES</b>	4.988	1.668	86	40	2.484	5	705	90
Solteros	3.372	107	50	29	2.482	2	702	90
Casados	1.410	1.367	25	10	2	3	3	-
Viudos	198	188	10	-	-	-	-	-
Separados	7	6	1	-	-	-	-	-
Divorciados	1	-	-	1	-	-	-	-
<b>MUJERES</b>	8.157	582	1.164	28	2.471	3.266	646	-
Solteras	3.453	129	101	17	2.429	135	642	-
Casadas	3.897	271	489	9	41	3.084	3	-
Viudas	783	177	570	2	-	33	1	-
Separadas	19	4	2	-	1	12	-	-
Divorciadas	5	1	2	-	-	2	-	-

### 3.1. POBLACIÓN SEGÚN EDAD Y RELACIÓN CON LA ACTIVIDAD ECONÓMICA, POR ESTADO CIVIL. AMBOS SEXOS. (Continúa)

EDAD	TOTAL	ECONÓMICAMENTE ACTIVA					
		Total	Solteros	Casados	Viudos	Separados	Divorciados
TOTAL	20.092	6.857	2.687	4.058	58	48	6
Menores de 16 años	5.514	155	155	-	-	-	-
De 16 años	366	162	161	1	-	-	-
De 17 años	363	178	177	1	-	-	-
De 18 años	325	169	163	5	-	1	-
De 19 años	325	163	158	5	-	-	-
De 20 años	306	190	182	8	-	-	-
De 21 años	315	231	209	22	-	-	-
De 22 años	315	225	199	25	1	-	-
De 23 años	305	220	181	37	1	1	-
De 24 años	332	237	174	63	-	-	-
De 25 a 29 años	1.463	1.051	472	575	-	4	-
De 30 a 34 años	1.443	896	159	721	2	12	2
De 35 a 39 años	1.137	683	73	597	5	7	1
De 40 a 44 años	1.032	601	54	534	4	9	-
De 45 a 49 años	857	495	40	439	6	9	1
De 50 a 54 años	827	432	47	376	8	1	-
De 55 años	202	93	8	82	2	-	1
De 56 años	179	80	5	71	2	2	-
De 57 años	176	76	5	70	1	-	-
De 58 años	232	99	18	77	4	-	-
De 59 años	211	79	7	69	2	-	1
De 60 años	228	76	7	67	2	-	-
De 61 años	229	70	7	59	4	-	-
De 62 años	225	58	3	50	3	2	-
De 63 años	209	60	9	48	3	-	-
De 64 años	215	41	5	34	2	-	-
De 65 y más años	2.761	37	9	22	6	-	-



### 3.1. POBLACIÓN SEGÚN EDAD Y RELACIÓN CON LA ACTIVIDAD ECONÓMICA, POR ESTADO CIVIL. AMBOS SEXOS. (Conclusión)

EDAD	ECONÓMICAMENTE INACTIVA						CONTADA APARTE
	Total	Solteros	Casados	Viudos	Separados	Divorciados	
TOTAL	13.145	6.825	5.307	981	26	6	90
Menores de 16 años	5.359	5.359	-	-	-	-	-
De 16 años	204	202	2	-	-	-	-
De 17 años	183	180	3	-	-	-	2
De 18 años	143	136	7	-	-	-	13
De 19 años	108	96	12	-	-	-	54
De 20 años	102	89	13	-	-	-	14
De 21 años	84	73	11	-	-	-	-
De 22 años	88	58	30	-	-	-	2
De 23 años	83	53	30	-	-	-	2
De 24 años	94	44	50	-	-	-	1
De 25 a 29 años	410	60	347	1	1	1	2
De 30 a 34 años	547	50	492	2	2	1	-
De 35 a 39 años	454	17	428	3	6	-	-
De 40 a 44 años	431	20	402	4	4	1	-
De 45 a 49 años	362	17	327	17	-	1	-
De 50 a 54 años	395	18	355	19	3	-	-
De 55 años	109	6	97	5	1	-	-
De 56 años	99	5	91	3	-	-	-
De 57 años	100	7	84	8	1	-	-
De 58 años	133	11	116	6	-	-	-
De 59 años	132	13	108	11	-	-	-
De 60 años	152	12	125	15	-	-	-
De 61 años	159	11	131	17	-	-	-
De 62 años	167	16	135	14	2	-	-
De 63 años	149	8	120	21	-	-	-
De 64 años	174	12	145	16	1	-	-
De 65 y más años	2.724	252	1.646	819	5	2	-

### 3.2. POBLACIÓN SEGÚN EDAD Y RELACIÓN CON LA ACTIVIDAD ECONÓMICA, POR ESTADO CIVIL. HOMBRES. (Continúa)

EDAD	TOTAL	ECONÓMICAMENTE ACTIVA					
		Total	Solteros	Casados	Viudos	Separados	Divorciados
TOTAL	9.967	4.889	1.565	3.271	25	25	3
Menores de 16 años	2.842	78	78	-	-	-	-
De 16 años	182	78	78	-	-	-	-
De 17 años	165	91	91	-	-	-	-
De 18 años	167	90	87	3	-	-	-
De 19 años	176	82	79	3	-	-	-
De 20 años	156	109	106	3	-	-	-
De 21 años	177	150	138	12	-	-	-
De 22 años	157	127	110	16	1	-	-
De 23 años	161	132	111	20	-	1	-
De 24 años	161	143	104	39	-	-	-
De 25 a 29 años	742	716	290	423	-	3	-
De 30 a 34 años	710	684	106	572	1	3	2
De 35 a 39 años	568	549	52	492	-	5	-
De 40 a 44 años	529	501	39	454	3	5	-
De 45 a 49 años	453	421	29	386	2	4	-
De 50 a 54 años	390	337	29	304	3	1	-
De 55 años	95	76	7	68	1	-	-
De 56 años	91	66	3	61	1	1	-
De 57 años	86	65	4	60	1	-	-
De 58 años	109	75	5	68	2	-	-
De 59 años	99	60	1	57	1	-	1
De 60 años	104	60	4	56	-	-	-
De 61 años	101	52	3	47	2	-	-
De 62 años	109	48	1	43	2	2	-
De 63 años	105	46	5	40	1	-	-
De 64 años	111	36	1	33	2	-	-
De 65 y más años	1.221	17	4	11	2	-	-

### 3.2. POBLACIÓN SEGÚN EDAD Y RELACIÓN CON LA ACTIVIDAD ECONÓMICA, POR ESTADO CIVIL. HOMBRES. (Conclusión)

EDAD	ECONÓMICAMENTE INACTIVA						CONTADA APARTE
	Total	Solteros	Casados	Viudos	Separados	Divorciados	
TOTAL	4.988	3.372	1.410	198	7	1	90
Menores de 16 años	2.764	2.764	-	-	-	-	-
De 16 años	104	104	-	-	-	-	-
De 17 años	72	72	-	-	-	-	2
De 18 años	64	64	-	-	-	-	13
De 19 años	40	40	-	-	-	-	54
De 20 años	33	33	-	-	-	-	14
De 21 años	27	27	-	-	-	-	-
De 22 años	28	27	1	-	-	-	2
De 23 años	27	25	2	-	-	-	2
De 24 años	17	17	-	-	-	-	1
De 25 a 29 años	24	22	2	-	-	-	2
De 30 a 34 años	26	18	7	-	-	1	-
De 35 a 39 años	19	8	11	-	-	-	-
De 40 a 44 años	28	11	17	-	-	-	-
De 45 a 49 años	32	7	25	-	-	-	-
De 50 a 54 años	53	9	42	-	2	-	-
De 55 años	19	3	15	-	1	-	-
De 56 años	25	5	20	-	-	-	-
De 57 años	21	4	16	1	-	-	-
De 58 años	34	5	29	-	-	-	-
De 59 años	39	5	34	-	-	-	-
De 60 años	44	6	35	3	-	-	-
De 61 años	49	4	44	1	-	-	-
De 62 años	61	5	54	1	1	-	-
De 63 años	59	3	53	3	-	-	-
De 64 años	75	6	68	1	-	-	-
De 65 y más años	1.204	78	935	188	3	-	-

### 3.3. POBLACIÓN SEGÚN EDAD Y RELACIÓN CON LA ACTIVIDAD ECONÓMICA, POR ESTADO CIVIL. MUJERES. (Continúa)

EDAD	TOTAL	ECONÓMICAMENTE ACTIVA					
		Total	Solteros	Casados	Viudos	Separados	Divorciados
TOTAL	10.125	1.968	1.122	787	33	23	3
Menores de 16 años	2.672	77	77	-	-	-	-
De 16 años	184	84	83	1	-	-	-
De 17 años	198	87	86	1	-	-	-
De 18 años	158	79	76	2	-	1	-
De 19 años	149	81	79	2	-	-	-
De 20 años	150	81	76	5	-	-	-
De 21 años	138	81	71	10	-	-	-
De 22 años	158	98	89	9	-	-	-
De 23 años	144	88	70	17	1	-	-
De 24 años	171	94	70	24	-	-	-
De 25 a 29 años	721	335	182	152	-	1	-
De 30 a 34 años	733	212	53	149	1	9	-
De 35 a 39 años	569	134	21	105	5	2	1
De 40 a 44 años	503	100	15	80	1	4	-
De 45 a 49 años	404	74	11	53	4	5	1
De 50 a 54 años	437	95	18	72	5	-	-
De 55 años	107	17	1	14	1	-	1
De 56 años	88	14	2	10	1	1	-
De 57 años	90	11	1	10	-	-	-
De 58 años	123	24	13	9	2	-	-
De 59 años	112	19	6	12	1	-	-
De 60 años	124	16	3	11	2	-	-
De 61 años	128	18	4	12	2	-	-
De 62 años	116	10	2	7	1	-	-
De 63 años	104	14	4	8	2	-	-
De 64 años	104	5	4	1	-	-	-
De 65 y más años	1.540	20	5	11	4	-	-

### 3.3. POBLACIÓN SEGÚN EDAD Y RELACIÓN CON LA ACTIVIDAD ECONÓMICA, POR ESTADO CIVIL. MUJERES. (Conclusión)

EDAD	ECONÓMICAMENTE INACTIVA						CONTADA APARTE
	Total	Solteros	Casados	Viudos	Separados	Divorciados	
TOTAL	8.157	3.453	3.897	783	19	5	-
Menores de 16 años	2.595	2.595	-	-	-	-	-
De 16 años	100	98	2	-	-	-	-
De 17 años	111	108	3	-	-	-	-
De 18 años	79	72	7	-	-	-	-
De 19 años	68	56	12	-	-	-	-
De 20 años	69	56	13	-	-	-	-
De 21 años	57	46	11	-	-	-	-
De 22 años	60	31	29	-	-	-	-
De 23 años	56	28	28	-	-	-	-
De 24 años	77	27	50	-	-	-	-
De 25 a 29 años	386	38	345	1	1	1	-
De 30 a 34 años	521	32	485	2	2	-	-
De 35 a 39 años	435	9	417	3	6	-	-
De 40 a 44 años	403	9	385	4	4	1	-
De 45 a 49 años	330	10	302	17	-	1	-
De 50 a 54 años	342	9	313	19	1	-	-
De 55 años	90	3	82	5	-	-	-
De 56 años	74	-	71	3	-	-	-
De 57 años	79	3	68	7	1	-	-
De 58 años	99	6	87	6	-	-	-
De 59 años	93	8	74	11	-	-	-
De 60 años	108	6	90	12	-	-	-
De 61 años	110	7	87	16	-	-	-
De 62 años	106	11	81	13	1	-	-
De 63 años	90	5	67	18	-	-	-
De 64 años	99	6	77	15	1	-	-
De 65 y más años	1.520	174	711	631	2	2	-

#### 4.1. POBLACIÓN ECONÓMICAMENTE ACTIVA SEGÚN EDAD Y SEXO Y TASAS DE ACTIVIDAD, OCUPACIÓN Y PARO, POR ESTADO CIVIL. TOTAL.

EDAD	ACTIVOS		OCUPADOS		PARADOS	
	Total	Tasa	Total	Tasa	Total	Tasa
<b>TOTAL</b>	6.702	45,97	5.539	82,65	1.163	17,35
De 16 a 19 años	672	48,73	366	54,46	306	45,54
De 20 a 24 años	1.103	70,12	784	71,08	319	28,92
De 25 a 29 años	1.051	71,84	854	81,26	197	18,74
De 30 a 34 años	896	62,09	794	88,62	102	11,38
De 35 a 39 años	683	60,07	633	92,68	50	7,32
De 40 a 44 años	601	58,24	561	93,34	40	6,66
De 45 a 49 años	495	57,76	457	92,32	38	7,68
De 50 a 54 años	432	52,24	401	92,82	31	7,18
De 55 a 59 años	427	42,70	386	90,40	41	9,60
De 60 a 64 años	305	27,58	269	88,20	36	11,80
De 65 y más años	37	1,34	34	91,89	3	8,11
<b>HOMBRES</b>	4.811	67,52	4.286	89,09	525	10,91
De 16 a 19 años	341	49,42	248	72,73	93	27,27
De 20 a 24 años	661	81,40	545	82,45	116	17,55
De 25 a 29 años	716	96,50	636	88,83	80	11,17
De 30 a 34 años	684	96,34	634	92,69	50	7,31
De 35 a 39 años	549	96,65	520	94,72	29	5,28
De 40 a 44 años	501	94,71	471	94,01	30	5,99
De 45 a 49 años	421	92,94	389	92,40	32	7,60
De 50 a 54 años	337	86,41	313	92,88	24	7,12
De 55 a 59 años	342	71,25	306	89,47	36	10,53
De 60 a 64 años	242	45,66	207	85,54	35	14,46
De 65 y más años	17	1,39	17	100,00	-	-
<b>MUJERES</b>	1.891	25,37	1.253	66,26	638	33,74
De 16 a 19 años	331	48,04	118	35,65	213	64,35
De 20 a 24 años	442	58,08	239	54,07	203	45,93
De 25 a 29 años	335	46,46	218	65,07	117	34,93
De 30 a 34 años	212	28,92	160	75,47	52	24,53
De 35 a 39 años	134	23,55	113	84,33	21	15,67
De 40 a 44 años	100	19,88	90	90,00	10	10,00
De 45 a 49 años	74	18,32	68	91,89	6	8,11
De 50 a 54 años	95	21,74	88	92,63	7	7,37
De 55 a 59 años	85	16,35	80	94,12	5	5,88
De 60 a 64 años	63	10,94	62	98,41	1	1,59
De 65 y más años	20	1,30	17	85,00	3	15,00

#### 4.2. POBLACIÓN ECONÓMICAMENTE ACTIVA SEGÚN EDAD Y SEXO Y TASAS DE ACTIVIDAD, OCUPACIÓN Y PARO, POR ESTADO CIVIL. SOLTEROS.

EDAD	ACTIVOS		OCUPADOS		PARADOS	
	Total	Tasa	Total	Tasa	Total	Tasa
<b>TOTAL</b>	2.532	61,94	1.758	69,43	774	30,57
De 16 a 19 años	659	49,11	359	54,48	300	45,52
De 20 a 24 años	945	73,77	657	69,52	288	30,48
De 25 a 29 años	472	88,39	349	73,94	123	26,06
De 30 a 34 años	159	76,08	124	77,99	35	22,01
De 35 a 39 años	73	81,11	65	89,04	8	10,96
De 40 a 44 años	54	72,97	50	92,59	4	7,41
De 45 a 49 años	40	70,18	32	80,00	8	20,00
De 50 a 54 años	47	72,31	44	93,62	3	6,38
De 55 a 59 años	43	50,59	40	93,02	3	6,98
De 60 a 64 años	31	34,44	30	96,77	1	3,23
De 65 y más años	9	3,45	8	88,89	1	11,11
<b>HOMBRES</b>	1.487	68,05	1.189	79,96	298	20,04
De 16 a 19 años	335	48,98	244	72,84	91	27,16
De 20 a 24 años	569	79,36	460	80,84	109	19,16
De 25 a 29 años	290	92,36	232	80,00	58	20,00
De 30 a 34 años	106	85,48	84	79,25	22	20,75
De 35 a 39 años	52	86,67	48	92,31	4	7,69
De 40 a 44 años	39	78,00	37	94,87	2	5,13
De 45 a 49 años	29	80,56	21	72,41	8	27,59
De 50 a 54 años	29	76,32	27	93,10	2	6,90
De 55 a 59 años	20	47,62	19	95,00	1	5,00
De 60 a 64 años	14	36,84	13	92,86	1	7,14
De 65 y más años	4	4,88	4	100,00	-	-
<b>MUJERES</b>	1.045	54,91	569	54,45	476	45,55
De 16 a 19 años	324	49,24	115	35,49	209	64,51
De 20 a 24 años	376	66,67	197	52,39	179	47,61
De 25 a 29 años	182	82,73	117	64,29	65	35,71
De 30 a 34 años	53	62,35	40	75,47	13	24,53
De 35 a 39 años	21	70,00	17	80,95	4	19,05
De 40 a 44 años	15	62,50	13	86,67	2	13,33
De 45 a 49 años	11	52,38	11	100,00	-	-
De 50 a 54 años	18	66,67	17	94,44	1	5,56
De 55 a 59 años	23	53,49	21	91,30	2	8,70
De 60 a 64 años	17	32,69	17	100,00	-	-
De 65 y más años	5	2,79	4	80,00	1	20,00

### 4.3. POBLACIÓN ECONÓMICAMENTE ACTIVA SEGÚN EDAD Y SEXO Y TASAS DE ACTIVIDAD, OCUPACIÓN Y PARO, POR ESTADO CIVIL. CASADOS.

EDAD	ACTIVOS		OCUPADOS		PARADOS	
	Total	Tasa	Total	Tasa	Total	Tasa
<b>TOTAL</b>	4.058	43,33	3.683	90,76	375	9,24
De 16 a 19 años	12	33,33	7	58,33	5	41,67
De 20 a 24 años	155	53,63	124	80,00	31	20,00
De 25 a 29 años	575	62,36	502	87,30	73	12,70
De 30 a 34 años	721	59,44	654	90,71	67	9,29
De 35 a 39 años	597	58,24	557	93,30	40	6,70
De 40 a 44 años	534	57,05	502	94,01	32	5,99
De 45 a 49 años	439	57,31	410	93,39	29	6,61
De 50 a 54 años	376	51,44	349	92,82	27	7,18
De 55 a 59 años	369	42,66	332	89,97	37	10,03
De 60 a 64 años	258	28,23	225	87,21	33	12,79
De 65 y más años	22	1,32	21	95,45	1	4,55
<b>HOMBRES</b>	3.271	69,88	3.053	93,34	218	6,66
De 16 a 19 años	6	100,00	4	66,67	2	33,33
De 20 a 24 años	90	96,77	83	92,22	7	7,78
De 25 a 29 años	423	99,53	402	95,04	21	4,96
De 30 a 34 años	572	98,79	544	95,10	28	4,90
De 35 a 39 años	492	97,81	468	95,12	24	4,88
De 40 a 44 años	454	96,39	429	94,49	25	5,51
De 45 a 49 años	386	93,92	362	93,78	24	6,22
De 50 a 54 años	304	87,86	283	93,09	21	6,91
De 55 a 59 años	314	73,36	280	89,17	34	10,83
De 60 a 64 años	219	46,30	187	85,39	32	14,61
De 65 y más años	11	1,16	11	100,00	-	-
<b>MUJERES</b>	787	16,80	630	80,05	157	19,95
De 16 a 19 años	6	20,00	3	50,00	3	50,00
De 20 a 24 años	65	33,16	41	63,08	24	36,92
De 25 a 29 años	152	30,58	100	65,79	52	34,21
De 30 a 34 años	149	23,50	110	73,83	39	26,17
De 35 a 39 años	105	20,11	89	84,76	16	15,24
De 40 a 44 años	80	17,20	73	91,25	7	8,75
De 45 a 49 años	53	14,93	48	90,57	5	9,43
De 50 a 54 años	72	18,70	66	91,67	6	8,33
De 55 a 59 años	55	12,59	52	94,55	3	5,45
De 60 a 64 años	39	8,84	38	97,44	1	2,56
De 65 y más años	11	1,52	10	90,91	1	9,09



#### 4.4. POBLACIÓN ECONÓMICAMENTE ACTIVA SEGÚN EDAD Y SEXO Y TASAS DE ACTIVIDAD, OCUPACIÓN Y PARO, POR ESTADO CIVIL. VIUDOS.

EDAD	ACTIVOS		OCUPADOS		PARADOS	
	Total	Tasa	Total	Tasa	Total	Tasa
<b>TOTAL</b>	58	5,58	53	91,38	5	8,62
De 16 a 19 años	-		-		-	
De 20 a 24 años	2	100,00	2	100,00	-	-
De 25 a 29 años	-	-	-		-	
De 30 a 34 años	2	50,00	2	100,00	-	-
De 35 a 39 años	5	62,50	5	100,00	-	-
De 40 a 44 años	4	50,00	3	75,00	1	25,00
De 45 a 49 años	6	26,09	6	100,00	-	-
De 50 a 54 años	8	29,63	7	87,50	1	12,50
De 55 a 59 años	11	25,00	10	90,91	1	9,09
De 60 a 64 años	14	14,43	13	92,86	1	7,14
De 65 y más años	6	0,73	5	83,33	1	16,67
<b>HOMBRES</b>	25	11,21	21	84,00	4	16,00
De 16 a 19 años	-		-		-	
De 20 a 24 años	1	100,00	1	100,00	-	-
De 25 a 29 años	-		-		-	
De 30 a 34 años	1	100,00	1	100,00	-	-
De 35 a 39 años	-		-		-	
De 40 a 44 años	3	100,00	2	66,67	1	33,33
De 45 a 49 años	2	100,00	2	100,00	-	-
De 50 a 54 años	3	100,00	2	66,67	1	33,33
De 55 a 59 años	6	85,71	5	83,33	1	16,67
De 60 a 64 años	7	43,75	6	85,71	1	14,29
De 65 y más años	2	1,05	2	100,00	-	-
<b>MUJERES</b>	33	4,04	32	96,97	1	3,03
De 16 a 19 años	-		-		-	
De 20 a 24 años	1	100,00	1	100,00	-	-
De 25 a 29 años	-	-	-		-	
De 30 a 34 años	1	33,33	1	100,00	-	-
De 35 a 39 años	5	62,50	5	100,00	-	-
De 40 a 44 años	1	20,00	1	100,00	-	-
De 45 a 49 años	4	19,05	4	100,00	-	-
De 50 a 54 años	5	20,83	5	100,00	-	-
De 55 a 59 años	5	13,51	5	100,00	-	-
De 60 a 64 años	7	8,64	7	100,00	-	-
De 65 y más años	4	0,63	3	75,00	1	25,00

#### 4.5. POBLACIÓN ECONÓMICAMENTE ACTIVA SEGÚN EDAD Y SEXO Y TASAS DE ACTIVIDAD, OCUPACIÓN Y PARO, POR ESTADO CIVIL. SEPARADOS Y DIVORCIADOS.

EDAD	ACTIVOS		OCUPADOS		PARADOS	
	Total	Tasa	Total	Tasa	Total	Tasa
<b>TOTAL</b>	54	62,79	45	83,33	9	16,67
De 16 a 19 años	1	100,00	-	-	1	100,00
De 20 a 24 años	1	100,00	1	100,00	-	-
De 25 a 29 años	4	66,67	3	75,00	1	25,00
De 30 a 34 años	14	82,35	14	100,00	-	-
De 35 a 39 años	8	57,14	6	75,00	2	25,00
De 40 a 44 años	9	64,29	6	66,67	3	33,33
De 45 a 49 años	10	90,91	9	90,00	1	10,00
De 50 a 54 años	1	25,00	1	100,00	-	-
De 55 a 59 años	4	66,67	4	100,00	-	-
De 60 a 64 años	2	40,00	1	50,00	1	50,00
De 65 y más años	-	-	-	-	-	-
<b>HOMBRES</b>	28	77,78	23	82,14	5	17,86
De 16 a 19 años	-	-	-	-	-	-
De 20 a 24 años	1	100,00	1	100,00	-	-
De 25 a 29 años	3	100,00	2	66,67	1	33,33
De 30 a 34 años	5	83,33	5	100,00	-	-
De 35 a 39 años	5	100,00	4	80,00	1	20,00
De 40 a 44 años	5	100,00	3	60,00	2	40,00
De 45 a 49 años	4	100,00	4	100,00	-	-
De 50 a 54 años	1	33,33	1	100,00	-	-
De 55 a 59 años	2	66,67	2	100,00	-	-
De 60 a 64 años	2	66,67	1	50,00	1	50,00
De 65 y más años	-	-	-	-	-	-
<b>MUJERES</b>	26	52,00	22	84,62	4	15,38
De 16 a 19 años	1	100,00	-	-	1	100,00
De 20 a 24 años	-	-	-	-	-	-
De 25 a 29 años	1	33,33	1	100,00	-	-
De 30 a 34 años	9	81,82	9	100,00	-	-
De 35 a 39 años	3	33,33	2	66,67	1	33,33
De 40 a 44 años	4	44,44	3	75,00	1	25,00
De 45 a 49 años	6	85,71	5	83,33	1	16,67
De 50 a 54 años	-	-	-	-	-	-
De 55 a 59 años	2	66,67	2	100,00	-	-
De 60 a 64 años	-	-	-	-	-	-
De 65 y más años	-	-	-	-	-	-

**5. POBLACIÓN OCUPADA SEGÚN EDAD, SEXO Y ESTADO CIVIL.**

EDAD	TOTAL	Solteros	Casados	Viudos	Separados	Divorciados
<b>TOTAL</b>	5.539	1.758	3.683	53	41	4
De 16 a 19 años	366	359	7	-	-	-
De 20 a 24 años	784	657	124	2	1	-
De 25 a 29 años	854	349	502	-	3	-
De 30 a 34 años	794	124	654	2	12	2
De 35 a 39 años	633	65	557	5	6	-
De 40 a 44 años	561	50	502	3	6	-
De 45 a 49 años	457	32	410	6	9	-
De 50 a 54 años	401	44	349	7	1	-
De 55 a 59 años	386	40	332	10	2	2
De 60 a 64 años	269	30	225	13	1	-
De 65 y más años	34	8	21	5	-	-
<b>HOMBRES</b>	4.286	1.189	3.053	21	20	3
De 16 a 19 años	248	244	4	-	-	-
De 20 a 24 años	545	460	83	1	1	-
De 25 a 29 años	636	232	402	-	2	-
De 30 a 34 años	634	84	544	1	3	2
De 35 a 39 años	520	48	468	-	4	-
De 40 a 44 años	471	37	429	2	3	-
De 45 a 49 años	389	21	362	2	4	-
De 50 a 54 años	313	27	283	2	1	-
De 55 a 59 años	306	19	280	5	1	1
De 60 a 64 años	207	13	187	6	1	-
De 65 y más años	17	4	11	2	-	-
<b>MUJERES</b>	1.253	569	630	32	21	1
De 16 a 19 años	118	115	3	-	-	-
De 20 a 24 años	239	197	41	1	-	-
De 25 a 29 años	218	117	100	-	1	-
De 30 a 34 años	160	40	110	1	9	-
De 35 a 39 años	113	17	89	5	2	-
De 40 a 44 años	90	13	73	1	3	-
De 45 a 49 años	68	11	48	4	5	-
De 50 a 54 años	88	17	66	5	-	-
De 55 a 59 años	80	21	52	5	1	1
De 60 a 64 años	62	17	38	7	-	-
De 65 y más años	17	4	10	3	-	-

**6.1 POBLACIÓN OCUPADA SEGÚN PROFESIÓN Y EDAD. AMBOS SEXOS.** (Continúa)

PROFESIÓN	TOTAL	De 16 a 19 años	De 20 a 24 años	De 25 a 29 años	De 30 a 34 años	De 35 a 39 años
TOTAL	5.539	366	784	854	794	633
Profesionales, técnicos y similares	427	3	38	76	97	80
01	77	-	2	18	23	20
02	65	2	12	15	14	8
03	29	1	6	3	4	-
04	256	-	18	40	56	52
Directivos y gerentes de la Administración Pública y las empresas	135	-	6	13	24	27
05	135	-	6	13	24	27
Servicios administrativos en las empresas y en la Administración Pública	373	8	76	102	61	34
06	35	-	1	9	7	2
07	338	8	75	93	54	32
Comercio	531	23	72	84	75	48
08	86	-	9	13	18	10
09	445	23	63	71	57	38
Hostelería, servicios personales, de protección y seguridad, domésticos y similares	484	33	62	56	67	45
10	235	19	35	35	26	29
11	29	2	-	3	7	3
12	220	12	27	18	34	13
Agricultura, ganadería silvicultura, pesca y caza	467	18	32	29	38	31
13	467	18	32	29	38	31
Construcción, industria, minería y transportes	1.844	100	232	309	314	255
14	62	-	2	11	11	11
15	735	35	84	137	162	119
16	282	15	42	48	58	42
17	231	21	27	40	27	24
18	534	29	77	73	56	59
Peones y trabajadores no especializados	1.265	181	265	184	114	112
19	1.265	181	265	184	114	112
Profesionales de las Fuerzas Armadas	13	-	1	1	4	1
20	13	-	1	1	4	1

## 6.1 POBLACIÓN OCUPADA SEGÚN PROFESIÓN Y EDAD. AMBOS SEXOS. (Conclusión)

PROFESIÓN	De 40 a 44 años	De 45 a 49 años	De 50 a 54 años	De 55 a 59 años	De 60 a 64 años	De 65 y más años
TOTAL	561	457	401	386	269	34
Profesionales, técnicos y similares	46	19	25	20	16	7
01	8	1	1	2	-	2
02	4	-	1	2	5	2
03	-	-	3	7	2	3
04	34	18	20	9	9	-
Directivos y gerentes de la Administración Pública y las empresas	22	16	8	11	7	1
05	22	16	8	11	7	1
Servicios administrativos en las empresas y en la Administración Pública	27	24	10	16	15	-
06	3	7	1	1	4	-
07	24	17	9	15	11	-
Comercio	50	56	44	43	26	10
08	7	12	4	8	4	1
09	43	44	40	35	22	9
Hostelería, servicios personales, de protección y seguridad, domésticos y similares	48	41	49	47	32	4
10	26	13	19	19	13	1
11	5	4	1	4	-	-
12	17	24	29	24	19	3
Agricultura, ganadería silvicultura, pesca y caza	49	58	68	76	63	5
13	49	58	68	76	63	5
Construcción, industria, minería y transportes	224	171	111	82	42	4
14	7	7	5	8	-	-
15	91	53	31	17	5	1
16	28	23	11	9	4	2
17	22	17	22	14	16	1
18	76	71	42	34	17	-
Peones y trabajadores no especializados	91	70	86	91	68	3
19	91	70	86	91	68	3
Profesionales de las Fuerzas Armadas	4	2	-	-	-	-
20	4	2	-	-	-	-

**6.2 POBLACIÓN OCUPADA SEGÚN PROFESIÓN Y EDAD. HOMBRES.** (Continúa)

PROFESIÓN	TOTAL	De 16 a 19 años	De 20 a 24 años	De 25 a 29 años	De 30 a 34 años	De 35 a 39 años
TOTAL	4.286	248	545	636	634	520
Profesionales, técnicos y similares	229	1	11	44	56	46
01	59	-	1	10	18	18
02	39	1	5	9	11	2
03	15	-	3	2	1	-
04	116	-	2	23	26	26
Directivos y gerentes de la Administración Pública y las empresas	127	-	6	10	23	24
05	127	-	6	10	23	24
Servicios administrativos en las empresas y en la Administración Pública	218	3	32	49	34	22
06	32	-	1	8	5	2
07	186	3	31	41	29	20
Comercio	329	7	41	55	54	34
08	81	-	8	13	16	10
09	248	7	33	42	38	24
Hostelería, servicios personales, de protección y seguridad, domésticos y similares	193	16	26	26	26	21
10	140	14	25	22	14	17
11	29	2	-	3	7	3
12	24	-	1	1	5	1
Agricultura, ganadería silvicultura, pesca y caza	425	17	30	28	36	29
13	425	17	30	28	36	29
Construcción, industria, minería y transportes	1.715	67	195	288	307	246
14	62	-	2	11	11	11
15	730	34	81	137	162	119
16	281	14	42	48	58	42
17	175	9	21	31	22	18
18	467	10	49	61	54	56
Peones y trabajadores no especializados	1.037	137	203	135	94	97
19	1.037	137	203	135	94	97
Profesionales de las Fuerzas Armadas	13	-	1	1	4	1
20	13	-	1	1	4	1

**6.2 POBLACIÓN OCUPADA SEGÚN PROFESIÓN Y EDAD. HOMBRES.** (Conclusión)

PROFESIÓN	De 40 a 44 años	De 45 a 49 años	De 50 a 54 años	De 55 a 59 años	De 60 a 64 años	De 65 y más años
TOTAL	471	389	313	306	207	17
Profesionales, técnicos y similares	24	11	10	14	8	4
01	7	1	1	2	-	1
02	3	-	1	2	4	1
03	-	-	2	4	1	2
04	14	10	6	6	3	-
Directivos y gerentes de la Administración Pública y las empresas	21	16	8	11	7	1
05	21	16	8	11	7	1
Servicios administrativos en las empresas y en la Administración Pública	24	20	10	12	12	-
06	3	7	1	1	4	-
07	21	13	9	11	8	-
Comercio	29	35	27	26	16	5
08	6	12	4	7	4	1
09	23	23	23	19	12	4
Hostelería, servicios personales, de protección y seguridad, domésticos y similares	24	19	15	11	8	1
10	17	9	10	6	5	1
11	5	4	1	4	-	-
12	2	6	4	1	3	-
Agricultura, ganadería silvicultura, pesca y caza	47	52	63	71	51	1
13	47	52	63	71	51	1
Construcción, industria, minería y transportes	218	168	106	77	40	3
14	7	7	5	8	-	-
15	91	53	31	16	5	1
16	28	23	11	9	4	2
17	16	15	18	11	14	-
18	76	70	41	33	17	-
Peones y trabajadores no especializados	80	66	74	84	65	2
19	80	66	74	84	65	2
Profesionales de las Fuerzas Armadas	4	2	-	-	-	-
20	4	2	-	-	-	-

**6.3 POBLACIÓN OCUPADA SEGÚN PROFESIÓN Y EDAD. MUJERES.** (Continúa)

PROFESIÓN	TOTAL	De 16 a 19 años	De 20 a 24 años	De 25 a 29 años	De 30 a 34 años	De 35 a 39 años
TOTAL	1.253	118	239	218	160	113
Profesionales, técnicos y similares	198	2	27	32	41	34
01	18	-	1	8	5	2
02	26	1	7	6	3	6
03	14	1	3	1	3	-
04	140	-	16	17	30	26
Directivos y gerentes de la Administración Pública y las empresas	8	-	-	3	1	3
05	8	-	-	3	1	3
Servicios administrativos en las empresas y en la Administración Pública	155	5	44	53	27	12
06	3	-	-	1	2	-
07	152	5	44	52	25	12
Comercio	202	16	31	29	21	14
08	5	-	1	-	2	-
09	197	16	30	29	19	14
Hostelería, servicios personales, de protección y seguridad, domésticos y similares	291	17	36	30	41	24
10	95	5	10	13	12	12
11	-	-	-	-	-	-
12	196	12	26	17	29	12
Agricultura, ganadería silvicultura, pesca y caza	42	1	2	1	2	2
13	42	1	2	1	2	2
Construcción, industria, minería y transportes	129	33	37	21	7	9
14	-	-	-	-	-	-
15	5	1	3	-	-	-
16	1	1	-	-	-	-
17	56	12	6	9	5	6
18	67	19	28	12	2	3
Peones y trabajadores no especializados	228	44	62	49	20	15
19	228	44	62	49	20	15
Profesionales de las Fuerzas Armadas	-	-	-	-	-	-
20	-	-	-	-	-	-



**6.3 POBLACIÓN OCUPADA SEGÚN PROFESIÓN Y EDAD. MUJERES.** (Conclusión)

PROFESIÓN	De 40 a 44 años	De 45 a 49 años	De 50 a 54 años	De 55 a 59 años	De 60 a 64 años	De 65 y más años
TOTAL	90	68	88	80	62	17
Profesionales, técnicos y similares	22	8	15	6	8	3
01	1	-	-	-	-	1
02	1	-	-	-	1	1
03	-	-	1	3	1	1
04	20	8	14	3	6	-
Directivos y gerentes de la Administración Pública y las empresas	1	-	-	-	-	-
05	1	-	-	-	-	-
Servicios administrativos en las empresas y en la Administración Pública	3	4	-	4	3	-
06	-	-	-	-	-	-
07	3	4	-	4	3	-
Comercio	21	21	17	17	10	5
08	1	-	-	1	-	-
09	20	21	17	16	10	5
Hostelería, servicios personales, de protección y seguridad, domésticos y similares	24	22	34	36	24	3
10	9	4	9	13	8	-
11	-	-	-	-	-	-
12	15	18	25	23	16	3
Agricultura, ganadería silvicultura, pesca y caza	2	6	5	5	12	4
13	2	6	5	5	12	4
Construcción, industria, minería y transportes	6	3	5	5	2	1
14	-	-	-	-	-	-
15	-	-	-	1	-	-
16	-	-	-	-	-	-
17	6	2	4	3	2	1
18	-	1	1	1	-	-
Peones y trabajadores no especializados	11	4	12	7	3	1
19	11	4	12	7	3	1
Profesionales de las Fuerzas Armadas	-	-	-	-	-	-
20	-	-	-	-	-	-

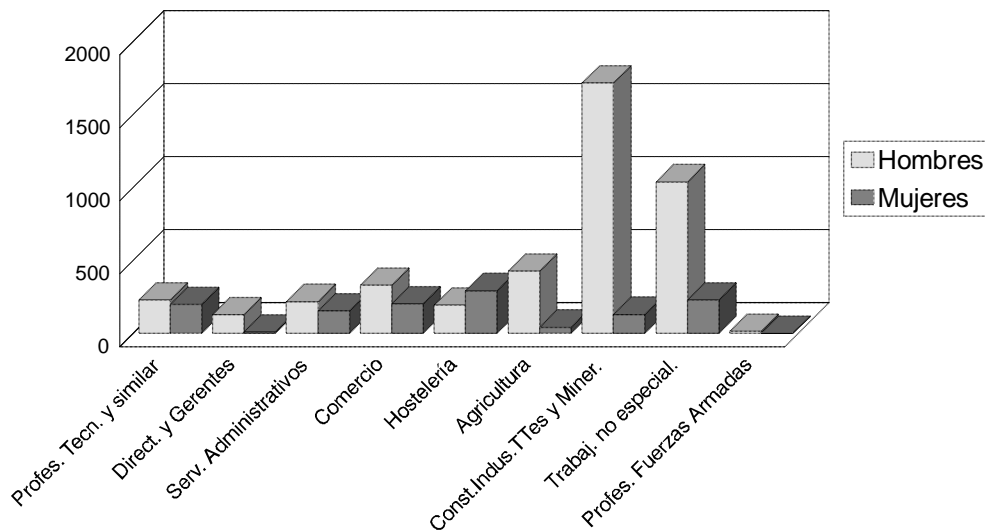
**G.8. POBLACIÓN OCUPADA SEGÚN PROFESIÓN Y SEXO.****7. POBLACIÓN OCUPADA SEGÚN SITUACIÓN PROFESIONAL, SEXO Y EDAD.**  
(Continúa)

SITUACIÓN PROFESIONAL	TOTAL	De 16 a 19 años	De 20 a 24 años	De 25 a 29 años	De 30 a 34 años	De 35 a 39 años
<b>TOTAL</b>	5.539	366	784	854	794	633
Emp. cuenta prop. emplea pers.	377	2	22	43	77	59
Emp. cuenta prop. no emplea pers.	1.018	8	57	103	120	110
Miembr. coop. trabaja en ella	106	-	6	20	27	17
Persona sin remuneración	104	30	35	16	9	5
Persona con carácter fijo	1.755	46	160	283	310	241
Persona con carácter eventual	2.149	278	498	385	247	201
Otra situación	30	2	6	4	4	-
<b>HOMBRES</b>	4.286	248	545	636	634	520
Emp. cuenta propia. emplea pers.	328	-	18	37	70	54
Emp. cuenta prop. no emplea pers.	823	4	43	88	106	96
Miemb. coop. trabaja en ella	100	-	6	19	23	16
Persona sin remuneración	76	27	31	9	5	1
Persona con carácter fijo	1.363	28	106	212	255	192
Persona con carácter eventual	1.579	187	338	270	173	161
Otra situación	17	2	3	1	2	-
<b>MUJERES</b>	1.253	118	239	218	160	113
Emp. cuenta prop. emplea pers.	49	2	4	6	7	5
Emp. cuenta prop. no emplea pers.	195	4	14	15	14	14
Miemb. coop. trabaja en ella	6	-	-	1	4	1
Persona sin remuneración	28	3	4	7	4	4
Persona con carácter fijo	392	18	54	71	55	49
Persona con carácter eventual	570	91	160	115	74	40
Otra situación	13	-	3	3	2	-

## 7. POBLACIÓN OCUPADA SEGÚN SITUACIÓN PROFESIONAL, SEXO Y EDAD. (Conclusión)

SITUACIÓN PROFESIONAL	De 40 a 44 años	De 45 a 49 años	De 50 a 54 años	De 55 a 59 años	De 60 a 64 años	De 65 y más años
<b>TOTAL</b>	561	457	401	386	269	34
Emp. cuenta prop. emplea pers.	48	41	32	26	22	5
Emp. cuenta prop. no emplea pers.	136	118	124	131	96	15
Miembr. coop. trabaja en ella	11	14	7	2	2	-
Persona sin remuneración	3	2	1	3	-	-
Persona con carácter fijo	225	171	131	105	75	8
Persona con carácter eventual	137	108	103	117	71	4
Otra situación	1	3	3	2	3	2
<b>HOMBRES</b>	471	389	313	306	207	17
Emp. cuenta propia. emplea pers.	41	37	29	22	17	3
Emp. cuenta prop. no emplea pers.	113	95	98	100	73	7
Miemb. coop. trabaja en ella	11	14	7	2	2	-
Persona sin remuneración	2	-	-	1	-	-
Persona con carácter fijo	190	145	95	82	54	4
Persona con carácter eventual	114	96	83	97	59	1
Otra situación	-	2	1	2	2	2
<b>MUJERES</b>	90	68	88	80	62	17
Emp. cuenta prop. emplea pers.	7	4	3	4	5	2
Emp. cuenta prop. no emplea pers.	23	23	26	31	23	8
Miemb. coop. trabaja en ella	-	-	-	-	-	-
Persona sin remuneración	1	2	1	2	-	-
Persona con carácter fijo	35	26	36	23	21	4
Persona con carácter eventual	23	12	20	20	12	3
Otra situación	1	1	2	-	1	-

## 8. POBLACIÓN OCUPADA SEGÚN SECTOR DE ACTIVIDAD ECONÓMICA (GRANDES GRUPOS), SEXO Y EDAD. (Continúa)

SECTOR DE ACTIVIDAD	TOTAL	De 16 a 19 años	De 20 a 24 años	De 25 a 29 años	De 30 a 34 años	De 35 a 39 años
<b>TOTAL</b>	5.539	366	784	854	794	633
Agricultura y Pesca	946	45	82	77	75	75
Industrias extractivas	67	4	13	14	8	8
Industrias manufactureras	1.230	108	206	224	173	130
Producción, transporte y distribución de energía eléctrica, gas y agua	8	-	1	-	2	2
Construcción	1.271	132	230	226	214	176
Comercio y Hostelería	893	56	139	146	124	96
Otros Servicios	1.124	21	113	167	198	146
<b>HOMBRES</b>	4.286	248	545	636	634	520
Agricultura y Pesca	861	32	70	70	72	72
Industrias extractivas	65	4	11	14	8	8
Industrias manufactureras	849	42	106	131	134	100
Producción, transporte y distribución de energía eléctrica, gas y agua	8	-	1	-	2	2
Construcción	1.263	132	226	224	214	176
Comercio y Hostelería	620	34	91	107	96	75
Otros Servicios	620	4	40	90	108	87
<b>MUJERES</b>	1.253	118	239	218	160	113
Agricultura y Pesca	85	13	12	7	3	3
Industrias extractivas	2	-	2	-	-	-
Industrias manufactureras	381	66	100	93	39	30
Producción, transporte y distribución de energía eléctrica, gas y agua	-	-	-	-	-	-
Construcción	8	-	4	2	-	-
Comercio y Hostelería	273	22	48	39	28	21
Otros Servicios	504	17	73	77	90	59

## 8. POBLACIÓN OCUPADA SEGÚN SECTOR DE ACTIVIDAD ECONÓMICA (GRANDES GRUPOS), SEXO Y EDAD. (Conclusión)

SECTOR DE ACTIVIDAD	De 40 a 44 años	De 45 a 49 años	De 50 a 54 años	De 55 a 59 años	De 60 a 64 años	De 65 y más años
<b>TOTAL</b>	561	457	401	386	269	34
Agricultura y Pesca	88	102	127	153	115	7
Industrias extractivas	6	5	4	4	1	-
Industrias manufactureras	128	87	68	62	40	4
Producción, transporte y distribución de energía eléctrica, gas y agua	1	1	-	1	-	-
Construcción	130	80	45	27	10	1
Comercio y Hostelería	90	76	62	53	38	13
Otros Servicios	118	106	95	86	65	9
<b>HOMBRES</b>	471	389	313	306	207	17
Agricultura y Pesca	85	96	116	144	102	2
Industrias extractivas	6	5	4	4	1	-
Industrias manufactureras	111	80	56	50	36	3
Producción, transporte y distribución de energía eléctrica, gas y agua	1	1	-	1	-	-
Construcción	130	79	45	26	10	1
Comercio y Hostelería	61	51	42	31	24	8
Otros Servicios	77	77	50	50	34	3
<b>MUJERES</b>	90	68	88	80	62	17
Agricultura y Pesca	3	6	11	9	13	5
Industrias extractivas	-	-	-	-	-	-
Industrias manufactureras	17	7	12	12	4	1
Producción, transporte y distribución de energía eléctrica, gas y agua	-	-	-	-	-	-
Construcción	-	1	-	1	-	-
Comercio y Hostelería	29	25	20	22	14	5
Otros Servicios	41	29	45	36	31	6

## G.9. POBLACION OCUPADA SEGÚN SECTOR DE ACTIVIDAD Y SEXO.

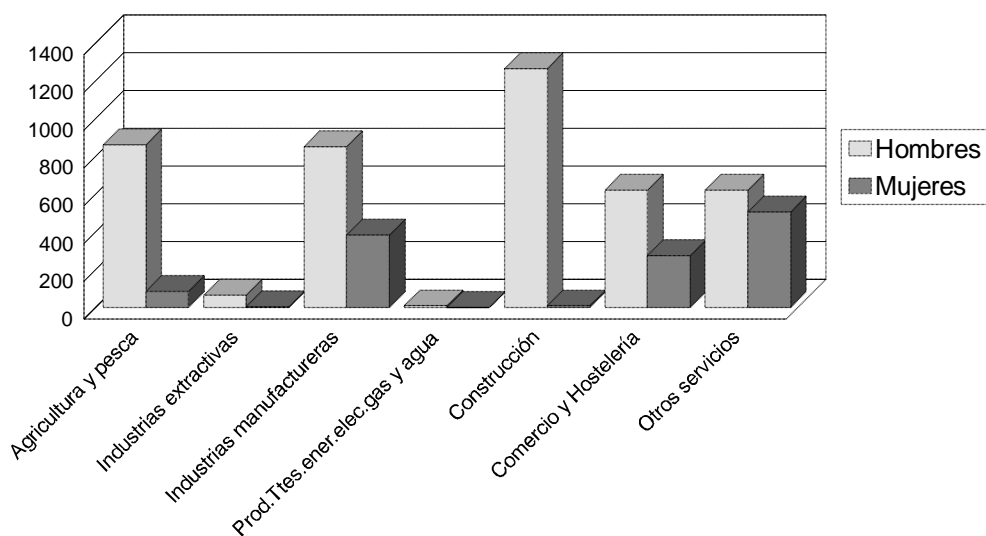

## 9.1 POBLACIÓN OCUPADA SEGÚN SECTOR DE ACTIVIDAD ECONÓMICA Y EDAD. AMBOS SEXOS. (VIVIENDAS FAMILIARES). (Continúa)

SECTOR DE ACTIVIDAD	TOTAL	De 16 a 19 años	De 20 a 24 años	De 25 a 29 años	De 30 a 34 años	De 35 a 39 años
TOTAL	5.521	366	783	854	793	633
Agricultura y Pesca	946	45	82	77	75	75
01	946	45	82	77	75	75
02	-	-	-	-	-	-
Industrias extractivas	67	4	13	14	8	8
03	-	-	-	-	-	-
04	67	4	13	14	8	8
Industrias manufactureras	1.230	108	206	224	173	130
05	772	50	127	146	116	85
06	113	35	35	14	5	6
07	14	1	1	3	2	1
08	11	1	-	1	2	3
09	-	-	-	-	-	-
10	148	6	14	23	19	17
11	3	-	-	-	1	-
12	97	12	20	13	13	14
13	3	-	-	3	-	-
14	-	-	-	-	-	-
15	69	3	9	21	15	4
Producción, transporte y distribución de energía eléctrica, gas y agua	8	-	1	-	2	2
16	8	-	1	-	2	2
Construcción	1.271	132	230	226	214	176
17	1.271	132	230	226	214	176
Servicios	1.999	77	251	313	321	242
18	170	14	21	29	36	25
19	102	6	16	21	16	12
20	450	17	73	74	52	37
21	171	19	29	22	20	22
22	166	-	11	21	26	15
23	82	1	9	12	11	14
24	55	1	12	15	8	10
25	254	-	12	39	60	45
26	95	1	12	17	21	22
27	217	2	22	34	42	24
28	136	11	21	9	13	8
29	101	5	13	20	16	8

## 9.1 POBLACIÓN OCUPADA SEGÚN SECTOR DE ACTIVIDAD ECONÓMICA Y EDAD. AMBOS SEXOS. (VIVIENDAS FAMILIARES). (Conclusión)

SECTOR DE ACTIVIDAD	De 40 a 44 años	De 45 a 49 años	De 50 a 54 años	De 55 a 59 años	De 60 a 64 años	De 65 y más años
TOTAL	561	457	400	379	265	30
Agricultura y Pesca	88	102	127	153	115	7
01	88	102	127	153	115	7
02	-	-	-	-	-	-
Industrias extractivas	6	5	4	4	1	-
03	-	-	-	-	-	-
04	6	5	4	4	1	-
Industrias manufactureras	128	87	68	62	40	4
05	76	49	53	40	28	2
06	5	5	4	2	1	1
07	-	2	1	1	2	-
08	3	-	-	-	1	-
09	-	-	-	-	-	-
10	23	17	7	16	5	1
11	1	1	-	-	-	-
12	10	10	2	2	1	-
13	-	-	-	-	-	-
14	-	-	-	-	-	-
15	10	3	1	1	2	-
Producción, transporte y distribución de energía eléctrica, gas y agua	1	1	-	1	-	-
16	1	1	-	1	-	-
Construcción	130	80	45	27	10	1
17	130	80	45	27	10	1
Servicios	208	182	156	132	99	18
18	17	13	6	7	1	1
19	9	10	5	3	2	2
20	48	43	38	31	28	9
21	16	10	13	12	7	1
22	22	26	21	19	5	-
23	10	14	5	2	4	-
24	4	-	1	3	1	-
25	35	18	22	11	11	1
26	9	2	6	1	2	2
27	20	25	15	17	16	-
28	7	15	18	17	15	2
29	11	6	6	9	7	-

## 9.2 POBLACIÓN OCUPADA SEGÚN SECTOR DE ACTIVIDAD ECONÓMICA Y EDAD. HOMBRES. (VIVIENDAS FAMILIARES). (Continúa)

SECTOR DE ACTIVIDAD	TOTAL	De 16 a 19 años	De 20 a 24 años	De 25 a 29 años	De 30 a 34 años	De 35 a 39 años
TOTAL	4.282	248	545	636	634	520
Agricultura y Pesca	861	32	70	70	72	72
01	861	32	70	70	72	72
02	-	-	-	-	-	-
Industrias extractivas	65	4	11	14	8	8
03	-	-	-	-	-	-
04	65	4	11	14	8	8
Industrias manufactureras	849	42	106	131	134	100
05	497	18	60	71	82	59
06	24	4	6	3	1	2
07	13	1	1	2	2	1
08	11	1	-	1	2	3
09	-	-	-	-	-	-
10	139	5	13	19	18	17
11	3	-	-	-	1	-
12	96	11	20	13	13	14
13	1	-	-	1	-	-
14	-	-	-	-	-	-
15	65	2	6	21	15	4
Producción, transporte y distribución de energía eléctrica, gas y agua	8	-	1	-	2	2
16	8	-	1	-	2	2
Construcción	1.263	132	226	224	214	176
17	1.263	132	226	224	214	176
Servicios	1.236	38	131	197	204	162
18	159	10	19	27	35	24
19	92	5	12	20	16	10
20	244	5	37	40	31	24
21	125	14	23	20	14	17
22	162	-	10	19	26	15
23	62	-	4	9	7	12
24	43	-	7	11	7	9
25	102	-	-	20	25	20
26	40	-	1	4	10	12
27	158	2	13	20	27	16
28	3	-	1	-	-	-
29	46	2	4	7	6	3



## 9.2 POBLACIÓN OCUPADA SEGÚN SECTOR DE ACTIVIDAD ECONÓMICA Y EDAD. HOMBRES. (VIVIENDAS FAMILIARES). (Conclusión)

SECTOR DE ACTIVIDAD	De 40 a 44 años	De 45 a 49 años	De 50 a 54 años	De 55 a 59 años	De 60 a 64 años	De 65 y más años
TOTAL	471	389	313	304	207	15
Agricultura y Pesca	85	96	116	144	102	2
01	85	96	116	144	102	2
02	-	-	-	-	-	-
Industrias extractivas	6	5	4	4	1	-
03	-	-	-	-	-	-
04	6	5	4	4	1	-
Industrias manufactureras	111	80	56	50	36	3
05	63	44	43	30	25	2
06	2	3	2	1	-	-
07	-	2	1	1	2	-
08	3	-	-	-	1	-
09	-	-	-	-	-	-
10	22	17	7	15	5	1
11	1	1	-	-	-	-
12	10	10	2	2	1	-
13	-	-	-	-	-	-
14	-	-	-	-	-	-
15	10	3	1	1	2	-
Producción, transporte y distribución de energía eléctrica, gas y agua	1	1	-	1	-	-
16	1	1	-	1	-	-
Construcción	130	79	45	26	10	1
17	130	79	45	26	10	1
Servicios	138	128	92	79	58	9
18	16	13	6	7	1	1
19	8	10	5	2	2	2
20	26	20	21	18	18	4
21	11	8	10	4	3	1
22	21	26	21	19	5	-
23	10	12	4	1	3	-
24	4	-	1	3	1	-
25	15	10	4	4	4	-
26	4	2	3	1	2	1
27	17	21	13	15	14	-
28	-	1	1	-	-	-
29	6	5	3	5	5	-

### 9.3 POBLACIÓN OCUPADA SEGÚN SECTOR DE ACTIVIDAD ECONÓMICA Y EDAD. MUJERES. (VIVIENDAS FAMILIARES). (Continúa)

SECTOR DE ACTIVIDAD	TOTAL	De 16 a 19 años	De 20 a 24 años	De 25 a 29 años	De 30 a 34 años	De 35 a 39 años
TOTAL	1.239	118	238	218	159	113
Agricultura y Pesca	85	13	12	7	3	3
01	85	13	12	7	3	3
02	-	-	-	-	-	-
Industrias extractivas	2	-	2	-	-	-
03	-	-	-	-	-	-
04	2	-	2	-	-	-
Industrias manufactureras	381	66	100	93	39	30
05	275	32	67	75	34	26
06	89	31	29	11	4	4
07	1	-	-	1	-	-
08	-	-	-	-	-	-
09	-	-	-	-	-	-
10	9	1	1	4	1	-
11	-	-	-	-	-	-
12	1	1	-	-	-	-
13	2	-	-	2	-	-
14	-	-	-	-	-	-
15	4	1	3	-	-	-
Producción, transporte y distribución de energía eléctrica, gas y agua	-	-	-	-	-	-
16	-	-	-	-	-	-
Construcción	8	-	4	2	-	-
17	8	-	4	2	-	-
Servicios	763	39	120	116	117	80
18	11	4	2	2	1	1
19	10	1	4	1	-	2
20	206	12	36	34	21	13
21	46	5	6	2	6	5
22	4	-	1	2	-	-
23	20	1	5	3	4	2
24	12	1	5	4	1	1
25	152	-	12	19	35	25
26	55	1	11	13	11	10
27	59	-	9	14	15	8
28	133	11	20	9	13	8
29	55	3	9	13	10	5

### 9.3 POBLACIÓN OCUPADA SEGÚN SECTOR DE ACTIVIDAD ECONÓMICA Y EDAD. MUJERES. (VIVIENDAS FAMILIARES). (Conclusión)

SECTOR DE ACTIVIDAD	De 40 a 44 años	De 45 a 49 años	De 50 a 54 años	De 55 a 59 años	De 60 a 64 años	De 65 y más años
TOTAL	90	68	87	75	58	15
Agricultura y Pesca	3	6	11	9	13	5
01	3	6	11	9	13	5
02	-	-	-	-	-	-
Industrias extractivas	-	-	-	-	-	-
03	-	-	-	-	-	-
04	-	-	-	-	-	-
Industrias manufactureras	17	7	12	12	4	1
05	13	5	10	10	3	-
06	3	2	2	1	1	1
07	-	-	-	-	-	-
08	-	-	-	-	-	-
09	-	-	-	-	-	-
10	1	-	-	1	-	-
11	-	-	-	-	-	-
12	-	-	-	-	-	-
13	-	-	-	-	-	-
14	-	-	-	-	-	-
15	-	-	-	-	-	-
Producción, transporte y distribución de energía eléctrica, gas y agua	-	-	-	-	-	-
16	-	-	-	-	-	-
Construcción	-	1	-	1	-	-
17	-	1	-	1	-	-
Servicios	70	54	64	53	41	9
18	1	-	-	-	-	-
19	1	-	-	1	-	-
20	22	23	17	13	10	5
21	5	2	3	8	4	-
22	1	-	-	-	-	-
23	-	2	1	1	1	-
24	-	-	-	-	-	-
25	20	8	18	7	7	1
26	5	-	3	-	-	1
27	3	4	2	2	2	-
28	7	14	17	17	15	2
29	5	1	3	4	2	-

## 10.1. POBLACIÓN OCUPADA SEGÚN PROFESIÓN Y SITUACIÓN PROFESIONAL. AMBOS SEXOS.

PROFESIÓN	TOTAL	Empresario o profesional que emplea personal	Empresario o profesional que no emplea personal	Miembro de cooperativa de trabajo asociado	Persona que trabaja sin remuneración reglamentada	Persona que trabaja con carácter fijo	Persona que trabaja con carácter eventual o temporal	Otra situación
TOTAL	5.539	377	1.018	106	104	1.755	2.149	30
Profesionales, técnicos y similares	427	18	29	6	-	280	86	8
01	77	8	10	-	-	46	11	2
02	65	-	9	-	-	38	18	-
03	29	-	-	-	-	14	12	3
04	256	10	10	6	-	182	45	3
Directivos y gerentes de la Administración Pública y las empresas	135	83	8	7	-	31	6	-
05	135	83	8	7	-	31	6	-
Servicios administrativos en las empresas y en la Administración Pública	373	1	6	2	4	236	122	2
06	35	-	1	1	-	29	4	-
07	338	1	5	1	4	207	118	2
Comercio	531	57	250	12	20	94	93	5
08	86	11	32	7	-	22	12	2
09	445	46	218	5	20	72	81	3
Hostelería, servicios personales, de protección y seguridad, domésticos y similares	484	27	96	4	12	169	174	2
10	235	27	94	4	11	46	53	-
11	29	-	-	-	-	25	4	-
12	220	-	2	-	1	98	117	2
Agricultura, ganadería silvicultura, pesca y caza	467	61	303	-	33	40	30	-
13	467	61	303	-	33	40	30	-
Construcción, industria, minería y transportes	1.844	130	314	72	16	678	622	12
14	62	12	7	5	-	33	5	-
15	735	47	103	42	2	201	337	3
16	282	27	52	8	1	117	74	3
17	231	18	53	3	8	96	49	4
18	534	26	99	14	5	231	157	2
Peones y trabajadores no especializados	1.265	-	12	3	19	214	1.016	1
19	1.265	-	12	3	19	214	1.016	1
Profesionales de las Fuerzas Armadas	13	-	-	-	-	13	-	-
20	13	-	-	-	-	13	-	-

## 10.2. POBLACIÓN OCUPADA SEGÚN PROFESIÓN Y SITUACIÓN PROFESIONAL. HOMBRES.

PROFESIÓN	TOTAL	Empresario o profesional que emplea personal	Empresario o profesional que no emplea personal	Miembro de cooperativa de trabajo asociado	Persona que trabaja sin remuneración reglamentada	Persona que trabaja con carácter fijo	Persona que trabaja con carácter eventual o temporal	Otra situación
TOTAL	4.286	328	823	100	76	1.363	1.579	17
Profesionales, técnicos y similares	229	14	25	3	-	147	35	5
01	59	6	9	-	-	37	5	2
02	39	-	8	-	-	21	10	-
03	15	-	-	-	-	5	7	3
04	116	8	8	3	-	84	13	-
Directivos y gerentes de la Administración Pública y las empresas	127	77	8	7	-	30	5	-
05	127	77	8	7	-	30	5	-
Servicios administrativos en las empresas y en la Administración Pública	218	-	5	2	2	159	50	-
06	32	-	1	1	-	26	4	-
07	186	-	4	1	2	133	46	-
Comercio	329	43	156	11	8	63	45	3
08	81	11	28	7	-	22	12	1
09	248	32	128	4	8	41	33	2
Hostelería, servicios personales, de protección y seguridad, domésticos y similares	193	19	51	2	4	75	42	-
10	140	19	51	2	4	28	36	-
11	29	-	-	-	-	25	4	-
12	24	-	-	-	-	22	2	-
Agricultura, ganadería silvicultura, pesca y caza	425	51	275	-	29	40	30	-
13	425	51	275	-	29	40	30	-
Construcción, industria, minería y transportes	1.715	124	293	72	16	647	555	8
14	62	12	7	5	-	33	5	-
15	730	47	103	42	2	198	335	3
16	281	27	52	8	1	117	73	3
17	175	16	40	3	8	81	26	1
18	467	22	91	14	5	218	116	1
Peones y trabajadores no especializados	1.037	-	10	3	17	189	817	1
19	1.037	-	10	3	17	189	817	1
Profesionales de las Fuerzas Armadas	13	-	-	-	-	13	-	-
20	13	-	-	-	-	13	-	-

### 10.3. POBLACIÓN OCUPADA SEGÚN PROFESIÓN Y SITUACIÓN PROFESIONAL. MUJERES.

PROFESIÓN	TOTAL	Empresario o profesional que emplea personal	Empresario o profesional que no emplea personal	Miembro de cooperativa de trabajo asociado	Persona que trabaja sin remuneración reglamentada	Persona que trabaja con carácter fijo	Persona que trabaja con carácter eventual o temporal	Otra situación
TOTAL	1.253	49	195	6	28	392	570	13
Profesionales, técnicos y similares	198	4	4	3	-	133	51	3
01	18	2	1	-	-	9	6	-
02	26	-	1	-	-	17	8	-
03	14	-	-	-	-	9	5	-
04	140	2	2	3	-	98	32	3
Directivos y gerentes de la Administración Pública y las empresas	8	6	-	-	-	1	1	-
05	8	6	-	-	-	1	1	-
Servicios administrativos en las empresas y en la Administración Pública	155	1	1	-	2	77	72	2
06	3	-	-	-	-	3	-	-
07	152	1	1	-	2	74	72	2
Comercio	202	14	94	1	12	31	48	2
08	5	-	4	-	-	-	-	1
09	197	14	90	1	12	31	48	1
Hostelería, servicios personales, de protección y seguridad, domésticos y similares	291	8	45	2	8	94	132	2
10	95	8	43	2	7	18	17	-
11	-	-	-	-	-	-	-	-
12	196	-	2	-	1	76	115	2
Agricultura, ganadería silvicultura, pesca y caza	42	10	28	-	4	-	-	-
13	42	10	28	-	4	-	-	-
Construcción, industria, minería y transportes	129	6	21	-	-	31	67	4
14	-	-	-	-	-	-	-	-
15	5	-	-	-	-	3	2	-
16	1	-	-	-	-	-	1	-
17	56	2	13	-	-	15	23	3
18	67	4	8	-	-	13	41	1
Peones y trabajadores no especializados	228	-	2	-	2	25	199	-
19	228	-	2	-	2	25	199	-
Profesionales de las Fuerzas Armadas	-	-	-	-	-	-	-	-
20	-	-	-	-	-	-	-	-

## 11.1. POBLACIÓN OCUPADA SEGÚN PROFESIÓN Y SECTOR DE ACTIVIDAD ECONÓMICA (GRANDES GRUPOS). AMBOS SEXOS.

PROFESIÓN	TOTAL	Agricultura y pesca	Industrias extractivas	Industrias manufactureras	Transporte, distribución de energía eléctrica, gas y agua	Construcción	SERVICIOS	
							Comercio, Restaurantes y Hostelería	Otros servicios
TOTAL	5.539	946	67	1.230	8	1.271	893	1.124
Profesionales, técnicos y similares	427	2	-	37	-	6	16	366
01	77	2	-	13	-	5	4	53
02	65	-	-	23	-	1	12	29
03	29	-	-	-	-	-	-	29
04	256	-	-	1	-	-	-	255
Directivos y gerentes de la Administración Pública y las empresas	135	1	2	59	1	34	14	24
05	135	1	2	59	1	34	14	24
Servicios administrativos en las empresas y en la Administración Pública	373	4	4	117	1	11	43	193
06	35	-	-	13	-	-	1	21
07	338	4	4	104	1	11	42	172
Comercio	531	-	-	53	-	-	457	21
08	86	-	-	31	-	-	42	13
09	445	-	-	22	-	-	415	8
Hostelería, servicios personales, de protección y seguridad, domésticos y similares	484	4	2	13	-	1	172	292
10	235	-	1	1	-	-	161	72
11	29	3	1	5	-	-	1	19
12	220	1	-	7	-	1	10	201
Agricultura, ganadería silvicultura, pesca y caza	467	443	-	-	-	-	2	22
13	467	443	-	-	-	-	-	22
Construcción, industria, minería y transportes	1.844	54	37	612	6	786	179	170
14	62	-	-	30	1	22	5	4
15	735	3	-	61	1	663	4	3
16	282	-	8	84	2	57	123	8
17	231	1	-	210	-	1	14	5
18	534	50	29	227	2	43	33	150
Peones y trabajadores no especializados	1.265	438	22	339	-	433	10	23
19	1.265	438	22	339	-	433	10	23
Profesionales de las Fuerzas Armadas	13	-	-	-	-	-	-	13
20	13	-	-	-	-	-	-	13

## 11.2. POBLACIÓN OCUPADA SEGÚN PROFESIÓN Y SECTOR DE ACTIVIDAD ECONÓMICA (GRANDES GRUPOS). HOMBRES.

PROFESIÓN	TOTAL	Agricul- tura y pesca	Industrias extractivas	Industrias manufac- tureras	Transporte, distribución de energía eléctrica, gas y agua	Construc- ción	SERVICIOS	
							Comercio, Restauran- tes y Hostelería	Otros servicios
TOTAL	4.286	861	65	849	8	1.263	620	620
Profesionales, técnicos y similares	229	2	-	32	-	6	8	181
01	59	2	-	13	-	5	2	37
02	39	-	-	19	-	1	6	13
03	15	-	-	-	-	-	-	15
04	116	-	-	-	-	-	-	116
Directivos y gerentes de la Administración Pública y las empresas	127	1	2	54	1	34	13	22
05	127	1	2	54	1	34	13	22
Servicios administrativos en las empresas y en la Administración Pública	218	2	4	63	1	6	21	121
06	32	-	-	12	-	-	1	19
07	186	2	4	51	1	6	20	102
Comercio	329	-	-	47	-	-	268	14
08	81	-	-	30	-	-	41	10
09	248	-	-	17	-	-	227	4
Hostelería, servicios personales, de protección y seguridad, domésticos y similares	193	3	2	5	-	1	122	60
10	140	-	1	-	-	-	120	19
11	29	3	1	5	-	-	1	19
12	24	-	-	-	-	1	1	22
Agricultura, ganadería silvicultura, pesca y caza	425	401	-	-	-	-	2	22
13	425	401	-	-	-	-	-	22
Construcción, industria, minería y transportes	1.715	53	36	493	6	784	176	167
14	62	-	-	30	1	22	5	4
15	730	3	-	58	1	661	4	3
16	281	-	8	83	2	57	123	8
17	175	1	-	159	-	1	12	2
18	467	49	28	163	2	43	32	150
Peones y trabajadores no especializados	1.037	399	21	155	-	432	10	20
19	1.037	399	21	155	-	432	10	20
Profesionales de las Fuerzas Armadas	13	-	-	-	-	-	-	13
20	13	-	-	-	-	-	-	13



### 11.3. POBLACIÓN OCUPADA SEGÚN PROFESIÓN Y SECTOR DE ACTIVIDAD ECONÓMICA (GRANDES GRUPOS). MUJERES.

PROFESIÓN	TOTAL	Agricultura y pesca	Industrias extractivas	Industrias manufactureras	Transporte, distribución de energía eléctrica, gas y agua	Construcción	SERVICIOS	
							Comercio, Restaurantes y Hostelería	Otros servicios
TOTAL	1.253	85	2	381	-	8	273	504
Profesionales, técnicos y similares	198	-	-	5	-	-	8	185
01	18	-	-	-	-	-	2	16
02	26	-	-	4	-	-	6	16
03	14	-	-	-	-	-	-	14
04	140	-	-	1	-	-	-	139
Directivos y gerentes de la Administración Pública y las empresas	8	-	-	5	-	-	1	2
05	8	-	-	5	-	-	1	2
Servicios administrativos en las empresas y en la Administración Pública	155	2	-	54	-	5	22	72
06	3	-	-	1	-	-	-	2
07	152	2	-	53	-	5	22	70
Comercio	202	-	-	6	-	-	189	7
08	5	-	-	1	-	-	1	3
09	197	-	-	5	-	-	188	4
Hostelería, servicios personales, de protección y seguridad, domésticos y similares	291	1	-	8	-	-	50	232
10	95	-	-	1	-	-	41	53
11	-	-	-	-	-	-	-	-
12	196	1	-	7	-	-	9	179
Agricultura, ganadería silvicultura, pesca y caza	42	42	-	-	-	-	-	-
13	42	42	-	-	-	-	-	-
Construcción, industria, minería y transportes	129	1	1	119	-	2	3	3
14	-	-	-	-	-	-	-	-
15	5	-	-	3	-	2	-	-
16	1	-	-	1	-	-	-	-
17	56	-	-	51	-	-	2	3
18	67	1	1	64	-	-	1	-
Peones y trabajadores no especializados	228	39	1	184	-	1	-	3
19	228	39	1	184	-	1	-	3
Profesionales de las Fuerzas Armadas	-	-	-	-	-	-	-	-
20	-	-	-	-	-	-	-	-

## 12. POBLACIÓN OCUPADA SEGÚN SECTOR DE ACTIVIDAD ECONÓMICA (GRANDES GRUPOS), SEXO Y SITUACIÓN PROFESIONAL.

SECTOR DE ACTIVIDAD	TOTAL	Empresario o profesional que emplea personal	Empresario o profesional que no emplea personal	Miembro de cooperativa de trabajo asociado	Persona que trabaja sin remuneración reglamentada	Persona que trabaja con carácter fijo	Persona que trabaja con carácter eventual o temporal	Otra situación
<b>TOTAL</b>	5.539	377	1.018	106	104	1.755	2.149	30
Agricultura y Pesca	946	61	314	-	49	90	432	-
Industrias extractivas	67	1	1	3	1	38	23	-
Industrias manufactureras	1.230	77	103	30	13	521	480	6
Producción, transporte y distribución de energía eléctrica, gas y agua	8	1	2	-	-	5	-	-
Construcción	1.271	94	125	42	2	277	725	6
Comercio y Hostelería	893	105	323	22	34	212	191	6
Otros Servicios	1.124	38	150	9	5	612	298	12
<b>HOMBRES</b>	4.286	328	823	100	76	1.363	1.579	17
Agricultura y Pesca	861	51	285	-	43	86	396	-
Industrias extractivas	65	1	1	3	1	37	22	-
Industrias manufactureras	849	64	80	30	13	431	228	3
Producción, transporte y distribución de energía eléctrica, gas y agua	8	1	2	-	-	5	-	-
Construcción	1.263	94	125	42	1	274	722	5
Comercio y Hostelería	620	85	219	19	15	161	116	5
Otros Servicios	620	32	111	6	3	369	95	4
<b>MUJERES</b>	1.253	49	195	6	28	392	570	13
Agricultura y Pesca	85	10	29	-	6	4	36	-
Industrias extractivas	2	-	-	-	-	1	1	-
Industrias manufactureras	381	13	23	-	-	90	252	3
Producción, transporte y distribución de energía eléctrica, gas y agua	-	-	-	-	-	-	-	-
Construcción	8	-	-	-	1	3	3	1
Comercio y Hostelería	273	20	104	3	19	51	75	1
Otros Servicios	504	6	39	3	2	243	203	8

### 13.1. POBLACIÓN OCUPADA SEGÚN SECTOR DE ACTIVIDAD ECONÓMICA Y SITUACIÓN PROFESIONAL. AMBOS SEXOS. (VIVIENDAS FAMILIARES).

SECTOR DE ACTIVIDAD	TOTAL	Empresario o profesional que emplea personal	Empresario o profesional que no emplea personal	Miembro de cooperativa de trabajo asociado	Persona que trabaja sin remuneración reglamentada	Persona que trabaja con carácter fijo	Persona que trabaja con carácter eventual o temporal	Otra situación
TOTAL	5.521	377	1.017	106	104	1.744	2.147	26
Agricultura y Pesca	946	61	314	-	49	90	432	-
01	946	61	314	-	49	90	432	-
02	-	-	-	-	-	-	-	-
Industrias extractivas	67	1	1	3	1	38	23	-
03	-	-	-	-	-	-	-	-
04	67	1	1	3	1	38	23	-
Industrias manufactureras	1.230	77	103	30	13	521	480	6
05	772	46	46	4	10	356	308	2
06	113	7	21	-	-	22	62	1
07	14	1	1	-	-	7	3	2
08	11	1	6	-	-	3	1	-
09	-	-	-	-	-	-	-	-
10	148	7	7	18	-	66	50	-
11	3	1	-	-	-	1	1	-
12	97	9	8	5	3	35	36	1
13	3	-	-	-	-	3	-	-
14	-	-	-	-	-	-	-	-
15	69	5	14	3	-	28	19	-
Producción, transporte y distribución de energía eléctrica, gas y agua	8	1	2	-	-	5	-	-
16	8	1	2	-	-	5	-	-
Construcción	1.271	94	125	42	2	277	725	6
17	1.271	94	125	42	2	277	725	6
Servicios	1.999	143	472	31	39	813	487	14
18	170	23	31	7	-	70	37	2
19	102	11	36	2	1	30	22	-
20	450	47	208	9	23	79	80	4
21	171	24	48	4	10	33	52	-
22	166	12	62	2	2	65	23	-
23	82	5	5	-	-	54	16	2
24	55	10	20	-	-	11	14	-
25	254	1	3	6	-	196	46	2
26	95	4	3	-	-	51	36	1
27	217	-	-	-	-	158	58	1
28	136	-	-	-	1	48	85	2
29	101	6	56	1	2	18	18	-

### 13.2. POBLACIÓN OCUPADA SEGÚN SECTOR DE ACTIVIDAD ECONÓMICA Y SITUACIÓN PROFESIONAL. HOMBRES. (VIVIENDAS FAMILIARES).

SECTOR DE ACTIVIDAD	TOTAL	Empresario o profesional que emplea personal	Empresario o profesional que no emplea personal	Miembro de cooperativa de trabajo asociado	Persona que trabaja sin remuneración reglamentada	Persona que trabaja con carácter fijo	Persona que trabaja con carácter eventual o temporal	Otra situación
TOTAL	4.282	328	823	100	76	1.363	1.578	14
Agricultura y Pesca	861	51	285	-	43	86	396	-
01	861	51	285	-	43	86	396	-
02	-	-	-	-	-	-	-	-
Industrias extractivas	65	1	1	3	1	37	22	-
03	-	-	-	-	-	-	-	-
04	65	1	1	3	1	37	22	-
Industrias manufactureras	849	64	80	30	13	431	228	3
05	497	39	39	4	10	287	117	1
06	24	3	6	-	-	7	8	-
07	13	1	1	-	-	7	3	1
08	11	1	6	-	-	3	1	-
09	-	-	-	-	-	-	-	-
10	139	5	6	18	-	64	46	-
11	3	1	-	-	-	1	1	-
12	96	9	8	5	3	35	35	1
13	1	-	-	-	-	1	-	-
14	-	-	-	-	-	-	-	-
15	65	5	14	3	-	26	17	-
Producción, transporte y distribución de energía eléctrica, gas y agua	8	1	2	-	-	5	-	-
16	8	1	2	-	-	5	-	-
Construcción	1.263	94	125	42	1	274	722	5
17	1.263	94	125	42	1	274	722	5
Servicios	1.236	117	330	25	18	530	210	6
18	159	22	31	7	-	66	31	2
19	92	11	32	2	1	27	19	-
20	244	33	121	8	10	42	27	3
21	125	19	35	2	4	26	39	-
22	162	12	62	2	2	61	23	-
23	62	5	4	-	-	45	8	-
24	43	8	19	-	-	8	8	-
25	102	1	1	3	-	85	12	-
26	40	3	3	-	-	29	5	-
27	158	-	-	-	-	128	29	1
28	3	-	-	-	-	2	1	-
29	46	3	22	1	1	11	8	-

### 13.3. POBLACIÓN OCUPADA SEGÚN SECTOR DE ACTIVIDAD ECONÓMICA Y SITUACIÓN PROFESIONAL. MUJERES. (VIVIENDAS FAMILIARES).

SECTOR DE ACTIVIDAD	TOTAL	Empresario o profesional que emplea personal	Empresario o profesional que no emplea personal	Miembro de cooperativa de trabajo asociado	Persona que trabaja sin remuneración reglamentada	Persona que trabaja con carácter fijo	Persona que trabaja con carácter eventual o temporal	Otra situación
TOTAL	1.239	49	194	6	28	381	569	12
Agricultura y Pesca	85	10	29	-	6	4	36	-
01	85	10	29	-	6	4	36	-
02	-	-	-	-	-	-	-	-
Industrias extractivas	2	-	-	-	-	1	1	-
03	-	-	-	-	-	-	-	-
04	2	-	-	-	-	1	1	-
Industrias manufactureras	381	13	23	-	-	90	252	3
05	275	7	7	-	-	69	191	1
06	89	4	15	-	-	15	54	1
07	1	-	-	-	-	-	-	1
08	-	-	-	-	-	-	-	-
09	-	-	-	-	-	-	-	-
10	9	2	1	-	-	2	4	-
11	-	-	-	-	-	-	-	-
12	1	-	-	-	-	-	1	-
13	2	-	-	-	-	2	-	-
14	-	-	-	-	-	-	-	-
15	4	-	-	-	-	2	2	-
Producción, transporte y distribución de energía eléctrica, gas y agua	-	-	-	-	-	-	-	-
16	-	-	-	-	-	-	-	-
Construcción	8	-	-	-	1	3	3	1
17	8	-	-	-	1	3	3	1
Servicios	763	26	142	6	21	283	277	8
18	11	1	-	-	-	4	6	-
19	10	-	4	-	-	3	3	-
20	206	14	87	1	13	37	53	1
21	46	5	13	2	6	7	13	-
22	4	-	-	-	-	4	-	-
23	20	-	1	-	-	9	8	2
24	12	2	1	-	-	3	6	-
25	152	-	2	3	-	111	34	2
26	55	1	-	-	-	22	31	1
27	59	-	-	-	-	30	29	-
28	133	-	-	-	1	46	84	2
29	55	3	34	-	1	7	10	-

**14. EDAD MEDIA DE LA POBLACIÓN OCUPADA SEGÚN PROFESIÓN Y SEXO.**

PROFESIÓN	TOTAL	Hombres	Mujeres
TOTAL	36,52	37,03	34,76
Profesionales, técnicos y similares	36,95	37,39	36,43
01	35,19	35,93	32,78
02	34,22	35,90	31,69
03	42,76	45,87	39,43
04	37,51	37,53	37,49
Directivos y gerentes de la Administración Pública y las empresas	40,73	41,20	33,38
05	40,73	41,20	33,38
Servicios Administrativos en las empresas y en la Administración Pública	33,24	36,20	29,08
06	39,09	39,91	30,33
07	32,63	35,56	29,05
Comercio	37,86	38,16	37,39
08	38,81	38,95	36,60
09	37,68	37,90	37,41
Hostelería, servicios personales, de protección y seguridad, domésticos y similares	38,63	36,37	40,13
10	36,51	34,54	39,41
11	38,62	38,62	
12	40,90	44,33	40,47
Agricultura, ganadería, silvicultura, pesca y caza	45,05	44,47	50,95
13	45,05	44,47	50,95
Construcción, industria, minería y transportes	35,46	36,01	28,18
14	39,24	39,24	
15	34,07	34,11	28,40
16	34,08	34,13	19,00
17	36,66	37,70	33,43
18	37,16	39,06	23,91
Peones y trabajadores no especializados	33,89	35,03	28,75
19	33,89	35,03	28,75
Profesionales de las Fuerzas Armadas	36,69	36,69	
20	36,69	36,69	

### 15. EDAD MEDIA DE LA POBLACIÓN OCUPADA SEGÚN SITUACIÓN PROFESIONAL Y SEXO.

SITUACIÓN PROFESIONAL	TOTAL	Hombres	Mujeres
TOTAL	36,52	37,03	34,76
Emp. cuenta prop. emplea pers.	40,21	40,10	40,98
Emp. cuenta prop. no emplea pers.	43,38	42,91	45,33
Miembr. coop. trabaja en ella	36,81	37,10	32,00
Persona sin remuneración	25,05	22,50	31,96
Persona con carácter fijo	37,77	38,02	36,91
Persona con carácter eventual	32,09	33,11	29,26
Otra situación	39,87	42,82	36,00

### 16. EDAD MEDIA DE LA POBLACIÓN OCUPADA SEGÚN SECTOR DE ACTIVIDAD ECONÓMICA (GRANDES GRUPOS) Y SEXO.

SECTOR DE ACTIVIDAD	TOTAL	Hombres	Mujeres
TOTAL	36,52	37,03	34,76
Agricultura y Pesca	43,60	43,83	41,25
Industrias extractivas	33,67	34,02	22,50
Industrias manufactureras	34,18	36,72	28,50
Producción, transporte y distribución de energía eléctrica, gas y agua	38,25	38,25	
Construcción	31,93	31,93	31,25
Comercio y Hostelería	36,09	35,88	36,55
Otros Servicios	38,81	39,85	37,52

## 17. EDAD MEDIA DE LA POBLACIÓN OCUPADA SEGÚN SECTOR DE ACTIVIDAD ECONÓMICA Y SEXO. (VIVIENDAS FAMILIARES).

SECTOR DE ACTIVIDAD	TOTAL	Hombres	Mujeres
TOTAL	36,45	37,00	34,52
Agricultura y Pesca	43,60	43,83	41,25
01	43,60	43,83	41,25
02			
Industrias extractivas	33,67	34,02	22,50
03			
04	33,67	34,02	22,50
Industrias manufactureras	34,18	36,72	28,50
05	34,70	37,54	29,56
06	26,92	32,42	25,44
07	38,93	39,85	27,00
08	36,73	36,73	
09			
10	38,55	39,01	31,44
11	40,00	40,00	
12	32,08	32,22	19,00
13	27,33	26,00	28,00
14			
15	32,49	33,23	20,50
Producción, transporte y distribución de energía eléctrica, gas y agua	38,25	38,25	
16	38,25	38,25	
Construcción	31,93	31,93	31,25
17	31,93	31,93	31,25
Servicios	37,42	37,77	36,83
18	33,56	34,14	25,18
19	34,56	35,05	30,00
20	37,78	38,52	36,90
21	35,05	33,56	39,11
22	41,26	41,55	29,50
23	37,80	39,10	33,80
24	31,95	33,74	25,50
25	38,45	37,92	38,80
26	35,14	39,13	32,24
27	38,94	40,77	34,02
28	41,23	40,67	41,24
29	36,67	39,98	33,91



## 18. POBLACIÓN OCUPADA ASALARIADA SEGÚN PROFESIÓN Y TASAS DE SALARIZACIÓN POR SEXO.

PROFESIÓN	TOTAL		HOMBRES		MUJERES	
	Asalariados	Tasa	Asalariados	Tasa	Asalariados	Tasa
TOTAL	4.010	72,40	3.042	70,98	968	77,25
Profesionales, técnicos y similares	372	87,12	185	80,79	187	94,44
01	57	74,03	42	71,19	15	83,33
02	56	86,15	31	79,49	25	96,15
03	26	89,66	12	80,00	14	100,00
04	233	91,02	100	86,21	133	95,00
Directivos y gerentes de la Administración Pública y las empresas	44	32,59	42	33,07	2	25,00
05	44	32,59	42	33,07	2	25,00
Servicios administrativos en las empresas y en la Administración Pública	360	96,51	211	96,79	149	96,13
06	34	97,14	31	96,88	3	100,00
07	326	96,45	180	96,77	146	96,05
Comercio	199	37,48	119	36,17	80	39,60
08	41	47,67	41	50,62	-	-
09	158	35,51	78	31,45	80	40,61
Hostelería, servicios personales, de protección y seguridad, domésticos y similares	347	71,69	119	61,66	228	78,35
10	103	43,83	66	47,14	37	38,95
11	29	100,00	29	100,00	-	-
12	215	97,73	24	100,00	191	97,45
Agricultura, ganadería, silvicultura, pesca y caza	70	14,99	70	16,47	-	-
13	70	14,99	70	16,47	-	-
Construcción, industria, minería y transportes	1.372	74,40	1.274	74,29	98	75,97
14	43	69,35	43	69,35	-	-
15	580	78,91	575	78,77	5	100,00
16	199	70,57	198	70,46	1	100,00
17	148	64,07	110	62,86	38	67,86
18	402	75,28	348	74,52	54	80,60
Peones y trabajadores no especializados	1.233	97,47	1.009	97,30	224	98,25
19	1.233	97,47	1.009	97,30	224	98,25
Profesionales de las Fuerzas Armadas	13	100,00	13	100,00	-	-
20	13	100,00	13	100,00	-	-

## 19. POBLACIÓN OCUPADA ASALARIADA SEGÚN SECTOR DE ACTIVIDAD ECONÓMICA (GRANDES GRUPOS) Y TASAS DE SALARIZACIÓN POR SEXO.

SECTOR DE ACTIVIDAD	TOTAL		HOMBRES		MUJERES	
	Asalariados	Tasa	Asalariados	Tasa	Asalariados	Tasa
TOTAL	4.010	72,40	3.042	70,98	968	77,25
Agricultura y Pesca	522	55,18	482	55,98	40	47,06
Industrias extractivas	64	95,52	62	95,38	2	100,00
Industrias manufactureras	1.031	83,82	689	81,15	342	89,76
Producción, transporte y distribución de energía eléctrica, gas y agua	5	62,50	5	62,50	-	
Construcción	1.044	82,14	1.038	82,19	6	75,00
Comercio y Hostelería	425	47,59	296	47,74	129	47,25
Otros Servicios	919	81,76	470	75,81	449	89,09

## 20. POBLACIÓN OCUPADA ASALARIADA SEGÚN SECTOR DE ACTIVIDAD ECONÓMICA Y TASAS DE SALARIZACIÓN POR SEXO. (VIVIENDAS FAMILIARES).

SECTOR DE ACTIVIDAD	TOTAL		HOMBRES		MUJERES	
	Asalariados	Tasa	Asalariados	Tasa	Asalariados	Tasa
TOTAL	3.997	72,40	3.041	71,02	956	77,16
Agricultura y Pesca	522	55,18	482	55,98	40	47,06
01	522	55,18	482	55,98	40	47,06
02	-	-	-	-	-	-
Industrias extractivas	64	95,52	62	95,38	2	100,00
03	-	-	-	-	-	-
04	64	95,52	62	95,38	2	100,00
Industrias manufactureras	1.031	83,82	689	81,15	342	89,76
05	668	86,53	408	82,09	260	94,55
06	84	74,34	15	62,50	69	77,53
07	10	71,43	10	76,92	-	-
08	4	36,36	4	36,36	-	-
09	-	-	-	-	-	-
10	134	90,54	128	92,09	6	66,67
11	2	66,67	2	66,67	-	-
12	76	78,35	75	78,13	1	100,00
13	3	100,00	1	100,00	2	100,00
14	-	-	-	-	-	-
15	50	72,46	46	70,77	4	100,00
Producción, transporte y distribución de energía eléctrica, gas y agua	5	62,50	5	62,50	-	-
16	5	62,50	5	62,50	-	-
Construcción	1.044	82,14	1.038	82,19	6	75,00
17	1.044	82,14	1.038	82,19	6	75,00
Servicios	1.331	66,58	765	61,89	566	74,18
18	114	67,06	104	65,41	10	90,91
19	54	52,94	48	52,17	6	60,00
20	168	37,33	77	31,56	91	44,17
21	89	52,05	67	53,60	22	47,83
22	90	54,22	86	53,09	4	100,00
23	70	85,37	53	85,48	17	85,00
24	25	45,45	16	37,21	9	75,00
25	248	97,64	100	98,04	148	97,37
26	87	91,58	34	85,00	53	96,36
27	216	99,54	157	99,37	59	100,00
28	133	97,79	3	100,00	130	97,74
29	37	36,63	20	43,48	17	30,91

## 21. POBLACIÓN OCUPADA QUE SIMULTÁNEAMENTE ESTUDIA SEGÚN EDAD, SEXO Y ESTADO CIVIL.

EDAD	TOTAL	Solteros	Casados	Viudos	Separados	Divorciados
<b>TOTAL</b>	68	40	25	1	2	-
De 16 a 19 años	7	7	-	-	-	-
De 20 a 24 años	25	22	2	-	1	-
De 25 a 29 años	14	9	5	-	-	-
De 30 a 34 años	9	1	7	-	1	-
De 35 a 39 años	8	1	6	1	-	-
De 40 a 44 años	4	-	4	-	-	-
De 45 a 49 años	-	-	-	-	-	-
De 50 a 54 años	-	-	-	-	-	-
De 55 a 59 años	-	-	-	-	-	-
De 60 a 64 años	1	-	1	-	-	-
De 65 y más años	-	-	-	-	-	-
<b>HOMBRES</b>	38	20	17	-	1	-
De 16 a 19 años	6	6	-	-	-	-
De 20 a 24 años	11	9	1	-	1	-
De 25 a 29 años	7	4	3	-	-	-
De 30 a 34 años	5	-	5	-	-	-
De 35 a 39 años	6	1	5	-	-	-
De 40 a 44 años	2	-	2	-	-	-
De 45 a 49 años	-	-	-	-	-	-
De 50 a 54 años	-	-	-	-	-	-
De 55 a 59 años	-	-	-	-	-	-
De 60 a 64 años	1	-	1	-	-	-
De 65 y más años	-	-	-	-	-	-
<b>MUJERES</b>	30	20	8	1	1	-
De 16 a 19 años	1	1	-	-	-	-
De 20 a 24 años	14	13	1	-	-	-
De 25 a 29 años	7	5	2	-	-	-
De 30 a 34 años	4	1	2	-	1	-
De 35 a 39 años	2	-	1	1	-	-
De 40 a 44 años	2	-	2	-	-	-
De 45 a 49 años	-	-	-	-	-	-
De 50 a 54 años	-	-	-	-	-	-
De 55 a 59 años	-	-	-	-	-	-
De 60 a 64 años	-	-	-	-	-	-
De 65 y más años	-	-	-	-	-	-

**22. POBLACIÓN PARADA SEGÚN EDAD, SEXO Y ESTADO CIVIL.**

EDAD	TOTAL	Solteros	Casados	Viudos	Separados	Divorciados
<b>TOTAL</b>	1.163	774	375	5	7	2
De 16 a 19 años	306	300	5	-	1	-
De 20 a 24 años	319	288	31	-	-	-
De 25 a 29 años	197	123	73	-	1	-
De 30 a 34 años	102	35	67	-	-	-
De 35 a 39 años	50	8	40	-	1	1
De 40 a 44 años	40	4	32	1	3	-
De 45 a 49 años	38	8	29	-	-	1
De 50 a 54 años	31	3	27	1	-	-
De 55 a 59 años	41	3	37	1	-	-
De 60 a 64 años	36	1	33	1	1	-
De 65 y más años	3	1	1	1	-	-
<b>HOMBRES</b>	525	298	218	4	5	-
De 16 a 19 años	93	91	2	-	-	-
De 20 a 24 años	116	109	7	-	-	-
De 25 a 29 años	80	58	21	-	1	-
De 30 a 34 años	50	22	28	-	-	-
De 35 a 39 años	29	4	24	-	1	-
De 40 a 44 años	30	2	25	1	2	-
De 45 a 49 años	32	8	24	-	-	-
De 50 a 54 años	24	2	21	1	-	-
De 55 a 59 años	36	1	34	1	-	-
De 60 a 64 años	35	1	32	1	1	-
De 65 y más años	-	-	-	-	-	-
<b>MUJERES</b>	638	476	157	1	2	2
De 16 a 19 años	213	209	3	-	1	-
De 20 a 24 años	203	179	24	-	-	-
De 25 a 29 años	117	65	52	-	-	-
De 30 a 34 años	52	13	39	-	-	-
De 35 a 39 años	21	4	16	-	-	1
De 40 a 44 años	10	2	7	-	1	-
De 45 a 49 años	6	-	5	-	-	1
De 50 a 54 años	7	1	6	-	-	-
De 55 a 59 años	5	2	3	-	-	-
De 60 a 64 años	1	-	1	-	-	-
De 65 y más años	3	1	1	1	-	-

### 23.1. POBLACIÓN PARADA QUE HA TRABAJADO ANTERIORMENTE SEGÚN PROFESIÓN Y EDAD. AMBOS SEXOS. (Continúa)

PROFESIÓN	TOTAL	De 16 a 19 años	De 20 a 24 años	De 25 a 29 años	De 30 a 34 años	De 35 a 39 años
TOTAL	648	79	137	116	83	46
Profesionales, técnicos y similares	24	2	3	9	5	3
01	5	-	-	3	1	1
02	7	1	2	2	1	1
03	-	-	-	-	-	-
04	12	1	1	4	3	1
Directivos y gerentes de la Administración Pública y las Empresas	5	-	-	-	-	1
05	5	-	-	-	-	1
Servicios administrativos en las empresas y en la Administración Pública	58	3	15	17	10	7
06	-	-	-	-	-	-
07	58	3	15	17	10	7
Comercio	25	1	7	1	6	2
08	2	-	2	-	-	-
09	23	1	5	1	6	2
Hostelería, servicios personales, de protección y seguridad, domésticos y similares	52	9	9	9	5	4
10	31	5	7	7	2	3
11	1	-	-	-	-	-
12	20	4	2	2	3	1
Agricultura, ganadería, silvicultura, pesca y caza	5	-	-	1	-	-
13	5	-	-	1	-	-
Construcción, industria, minería y transportes	164	12	30	29	23	12
14	1	-	-	-	1	-
15	58	1	5	10	6	6
16	13	-	2	-	5	1
17	23	-	6	5	6	1
18	69	11	17	14	5	4
Peones y trabajadores no especializados	315	52	73	50	34	17
19	315	52	73	50	34	17
Profesionales de las Fuerzas Armadas	-	-	-	-	-	-
20	-	-	-	-	-	-

### 23.1. POBLACIÓN PARADA QUE HA TRABAJADO ANTERIORMENTE SEGÚN PROFESIÓN Y EDAD. AMBOS SEXOS. (Conclusión)

PROFESIÓN	De 40 a 44 años	De 45 a 49 años	De 50 a 54 años	De 55 a 59 años	De 60 a 64 años	De 65 y más años
TOTAL	40	37	31	40	36	3
Profesionales, técnicos y similares	1	-	-	-	-	1
01	-	-	-	-	-	-
02	-	-	-	-	-	-
03	-	-	-	-	-	-
04	1	-	-	-	-	1
Directivos y gerentes de la Administración Pública y las empresas	-	-	-	2	2	-
05	-	-	-	2	2	-
Servicios administrativos en las empresas y en la Administración Pública	1	-	2	2	1	-
06	-	-	-	-	-	-
07	1	-	2	2	1	-
Comercio	-	2	3	-	3	-
08	-	-	-	-	-	-
09	-	2	3	-	3	-
Hostelería, servicios personales, de protección y seguridad, domésticos y similares	6	2	-	5	1	2
10	3	1	-	3	-	-
11	-	-	-	-	1	-
12	3	1	-	2	-	2
Agricultura, ganadería, silvicultura, pesca y caza	1	2	1	-	-	-
13	1	2	1	-	-	-
Construcción, industria, minería y transportes	11	19	9	11	8	-
14	-	-	-	-	-	-
15	5	11	5	5	4	-
16	2	2	1	-	-	-
17	-	2	-	2	1	-
18	4	4	3	4	3	-
Peones y trabajadores no especializados	20	12	16	20	21	-
19	20	12	16	20	21	-
Profesionales de las Fuerzas Armadas	-	-	-	-	-	-
20	-	-	-	-	-	-

## 23.2. POBLACIÓN PARADA QUE HA TRABAJADO ANTERIORMENTE SEGÚN PROFESIÓN Y EDAD. HOMBRES. (Continúa)

PROFESIÓN	TOTAL	De 16 a 19 años	De 20 a 24 años	De 25 a 29 años	De 30 a 34 años	De 35 a 39 años
TOTAL	379	26	70	55	45	28
Profesionales, técnicos y similares	11	1	2	3	3	2
01	3	-	-	2	-	1
02	6	1	2	1	1	1
03	-	-	-	-	-	-
04	2	-	-	-	2	-
Directivos y gerentes de la Administración Pública y las empresas	5	-	-	-	-	1
05	5	-	-	-	-	1
Servicios administrativos en las empresas y en la Administración Pública	15	-	5	4	1	-
06	-	-	-	-	-	-
07	15	-	5	4	1	-
Comercio	11	-	2	-	1	1
08	1	-	1	-	-	-
09	10	-	1	-	1	1
Hostelería, servicios personales, de protección y seguridad, domésticos y similares	19	4	4	1	3	1
10	15	4	4	1	2	1
11	1	-	-	-	-	-
12	3	-	-	-	1	-
Agricultura, ganadería, silvicultura, pesca y caza	4	-	-	1	-	-
13	4	-	-	1	-	-
Construcción, industria, minería y transportes	109	2	10	15	16	9
14	-	-	-	-	-	-
15	57	1	5	9	6	6
16	12	-	1	-	5	1
17	12	-	2	2	2	1
18	28	1	2	4	3	1
Peones y trabajadores no especializados	205	19	47	31	21	14
19	205	19	47	31	21	14
Profesionales de las Fuerzas Armadas	-	-	-	-	-	-
20	-	-	-	-	-	-



## 23.2. POBLACIÓN PARADA QUE HA TRABAJADO ANTERIORMENTE SEGÚN PROFESIÓN Y EDAD. HOMBRES. (Conclusión)

PROFESIÓN	De 40 a 44 años	De 45 a 49 años	De 50 a 54 años	De 55 a 59 años	De 60 a 64 años	De 65 y más años
TOTAL	30	31	24	35	35	-
Profesionales, técnicos y similares	-	-	-	-	-	-
01	-	-	-	-	-	-
02	-	-	-	-	-	-
03	-	-	-	-	-	-
04	-	-	-	-	-	-
Directivos y gerentes de la Administración Pública y las empresas	-	-	-	2	2	-
05	-	-	-	2	2	-
Servicios administrativos en las empresas y en la Administración Pública	1	-	1	2	1	-
06	-	-	-	-	-	-
07	1	-	1	2	1	-
Comercio	-	2	2	-	3	-
08	-	-	-	-	-	-
09	-	2	2	-	3	-
Hostelería, servicios personales, de protección y seguridad, domésticos y similares	3	1	-	1	1	-
10	2	1	-	-	-	-
11	-	-	-	-	1	-
12	1	-	-	1	-	-
Agricultura, ganadería, silvicultura, pesca y caza	-	2	1	-	-	-
13	-	2	1	-	-	-
Construcción, industria, minería y transportes	10	19	9	11	8	-
14	-	-	-	-	-	-
15	5	11	5	5	4	-
16	2	2	1	-	-	-
17	-	2	-	2	1	-
18	3	4	3	4	3	-
Peones y trabajadores no especializados	16	7	11	19	20	-
19	16	7	11	19	20	-
Profesionales de las Fuerzas Armadas	-	-	-	-	-	-
20	-	-	-	-	-	-

### 23.3. POBLACIÓN PARADA QUE HA TRABAJADO ANTERIORMENTE SEGÚN PROFESIÓN Y EDAD. MUJERES. (Continúa)

PROFESIÓN	TOTAL	De 16 a 19 años	De 20 a 24 años	De 25 a 29 años	De 30 a 34 años	De 35 a 39 años
TOTAL	269	53	67	61	38	18
Profesionales, técnicos y similares	13	1	1	6	2	1
01	2	-	-	1	1	-
02	1	-	-	1	-	-
03	-	-	-	-	-	-
04	10	1	1	4	1	1
Directivos y gerentes de la Administración Pública y las empresas	-	-	-	-	-	-
05	-	-	-	-	-	-
Servicios administrativos en las empresas y en la Administración Pública	43	3	10	13	9	7
06	-	-	-	-	-	-
07	43	3	10	13	9	7
Comercio	14	1	5	1	5	1
08	1	-	1	-	-	-
09	13	1	4	1	5	1
Hostelería, servicios personales, de protección y seguridad, domésticos y similares	33	5	5	8	2	3
10	16	1	3	6	-	2
11	-	-	-	-	-	-
12	17	4	2	2	2	1
Agricultura, ganadería, silvicultura, pesca y caza	1	-	-	-	-	-
13	1	-	-	-	-	-
Construcción, industria, minería y transportes	55	10	20	14	7	3
14	1	-	-	-	1	-
15	1	-	-	1	-	-
16	1	-	1	-	-	-
17	11	-	4	3	4	-
18	41	10	15	10	2	3
Peones y trabajadores no especializados	110	33	26	19	13	3
19	110	33	26	19	13	3
Profesionales de las Fuerzas Armadas	-	-	-	-	-	-
20	-	-	-	-	-	-

### 23.3. POBLACIÓN PARADA QUE HA TRABAJADO ANTERIORMENTE SEGÚN PROFESIÓN Y EDAD. MUJERES. (Conclusión)

PROFESIÓN	De 40 a 44 años	De 45 a 49 años	De 50 a 54 años	De 55 a 59 años	De 60 a 64 años	De 65 y más años
TOTAL	10	6	7	5	1	3
Profesionales, técnicos y similares	1	-	-	-	-	1
01	-	-	-	-	-	-
02	-	-	-	-	-	-
03	-	-	-	-	-	-
04	1	-	-	-	-	1
Directivos y gerentes de la Administración Pública y las empresas	-	-	-	-	-	-
05	-	-	-	-	-	-
Servicios administrativos en las empresas y en la Administración Pública	-	-	1	-	-	-
06	-	-	-	-	-	-
07	-	-	1	-	-	-
Comercio	-	-	1	-	-	-
08	-	-	-	-	-	-
09	-	-	1	-	-	-
Hostelería, servicios personales, de protección y seguridad, domésticos y similares	3	1	-	4	-	2
10	1	-	-	3	-	-
11	-	-	-	-	-	-
12	2	1	-	1	-	2
Agricultura, ganadería, silvicultura, pesca y caza	1	-	-	-	-	-
13	1	-	-	-	-	-
Construcción, industria, minería y transportes	1	-	-	-	-	-
14	-	-	-	-	-	-
15	-	-	-	-	-	-
16	-	-	-	-	-	-
17	-	-	-	-	-	-
18	1	-	-	-	-	-
Peones y trabajadores no especializados	4	5	5	1	1	-
19	4	5	5	1	1	-
Profesionales de las Fuerzas Armadas	-	-	-	-	-	-
20	-	-	-	-	-	-

## 24. POBLACIÓN PARADA QUE HA TRABAJADO ANTERIORMENTE SEGÚN SITUACIÓN PROFESIONAL, SEXO Y EDAD. (Continúa)

SITUACIÓN PROFESIONAL	TOTAL	De 16 a 19 años	De 20 a 24 años	De 25 a 29 años	De 30 a 34 años	De 35 a 39 años
<b>TOTAL</b>	648	79	137	116	83	46
Emp. cuenta prop. emplea pers.	5	-	-	-	1	-
Emp. cuenta prop. no emplea pers.	12	-	-	-	-	4
Miembr. coop. trabaja en ella	1	-	-	-	-	-
Persona sin remuneración	2	-	1	-	-	-
Persona con carácter fijo	85	3	9	10	11	9
Persona con carácter eventual	538	76	126	104	70	33
Otra situación	5	-	1	2	1	-
<b>HOMBRES</b>	379	26	70	55	45	28
Emp. cuenta prop. emplea pers.	4	-	-	-	1	-
Emp. cuenta prop. no emplea pers.	9	-	-	-	-	2
Miembr. coop. trabaja en ella	1	-	-	-	-	-
Persona sin remuneración	2	-	1	-	-	-
Persona con carácter fijo	57	2	2	7	6	5
Persona con carácter eventual	305	24	66	48	38	21
Otra situación	1	-	1	-	-	-
<b>MUJERES</b>	269	53	67	61	38	18
Emp. cuenta prop. emplea pers.	1	-	-	-	-	-
Emp. cuenta prop. no emplea pers.	3	-	-	-	-	2
Miembr. coop. trabaja en ella	-	-	-	-	-	-
Persona sin remuneración	-	-	-	-	-	-
Persona con carácter fijo	28	1	7	3	5	4
Persona con carácter eventual	233	52	60	56	32	12
Otra situación	4	-	-	2	1	-

## 24. POBLACIÓN PARADA QUE HA TRABAJADO ANTERIORMENTE SEGÚN SITUACIÓN PROFESIONAL, SEXO Y EDAD. (Conclusión)

SITUACIÓN PROFESIONAL	De 40 a 44 años	De 45 a 49 años	De 50 a 54 años	De 55 a 59 años	De 60 a 64 años	De 65 y más años
<b>TOTAL</b>	40	37	31	40	36	3
Emp. cuenta prop. emplea pers.	1	-	1	1	1	-
Emp. cuenta prop. no emplea pers.	2	2	1	2	1	-
Miembr. coop. trabaja en ella	-	-	-	1	-	-
Persona sin remuneración	-	-	1	-	-	-
Persona con carácter fijo	10	9	7	6	10	1
Persona con carácter eventual	27	26	21	29	24	2
Otra situación	-	-	-	1	-	-
<b>HOMBRES</b>	30	31	24	35	35	-
Emp. cuenta prop. emplea pers.	-	-	1	1	1	-
Emp. cuenta prop. no emplea pers.	2	2	-	2	1	-
Miembr. coop. trabaja en ella	-	-	-	1	-	-
Persona sin remuneración	-	-	1	-	-	-
Persona con carácter fijo	5	9	5	6	10	-
Persona con carácter eventual	23	20	17	25	23	-
Otra situación	-	-	-	-	-	-
<b>MUJERES</b>	10	6	7	5	1	3
Emp. cuenta prop. emplea pers.	1	-	-	-	-	-
Emp. cuenta prop. no emplea pers.	-	-	1	-	-	-
Miembr. coop. trabaja en ella	-	-	-	-	-	-
Persona sin remuneración	-	-	-	-	-	-
Persona con carácter fijo	5	-	2	-	-	1
Persona con carácter eventual	4	6	4	4	1	2
Otra situación	-	-	-	1	-	-

## 25. POBLACIÓN PARADA QUE HA TRABAJADO ANTERIORMENTE SEGÚN SECTOR DE ACTIVIDAD ECONÓMICA (GRANDES GRUPOS), SEXO Y EDAD.

(Continúa)

SECTOR DE ACTIVIDAD	TOTAL	De 16 a 19 años	De 20 a 24 años	De 25 a 29 años	De 30 a 34 años	De 35 a 39 años
<b>TOTAL</b>	648	79	137	116	83	46
Agricultura y Pesca	79	8	5	8	3	4
Industrias extractivas	5	1	2	-	1	-
Industrias manufactureras	253	41	71	46	33	15
Producción, transporte y distribución de energía eléctrica, gas y agua	-	-	-	-	-	-
Construcción	154	14	33	28	20	14
Comercio y Hostelería	61	7	13	8	8	5
Otros Servicios	96	8	13	26	18	8
<b>HOMBRES</b>	379	26	70	55	45	28
Agricultura y Pesca	70	3	4	8	2	4
Industrias extractivas	4	1	1	-	1	-
Industrias manufactureras	92	3	25	12	13	8
Producción, transporte y distribución de energía eléctrica, gas y agua	-	-	-	-	-	-
Construcción	150	14	31	27	20	13
Comercio y Hostelería	30	4	3	2	4	2
Otros Servicios	33	1	6	6	5	1
<b>MUJERES</b>	269	53	67	61	38	18
Agricultura y Pesca	9	5	1	-	1	-
Industrias extractivas	1	-	1	-	-	-
Industrias manufactureras	161	38	46	34	20	7
Producción, transporte y distribución de energía eléctrica, gas y agua	-	-	-	-	-	-
Construcción	4	-	2	1	-	1
Comercio y Hostelería	31	3	10	6	4	3
Otros Servicios	63	7	7	20	13	7

## 25. POBLACIÓN PARADA QUE HA TRABAJADO ANTERIORMENTE SEGÚN SECTOR DE ACTIVIDAD ECONÓMICA (GRANDES GRUPOS), SEXO Y EDAD. (Conclusión)

SECTOR DE ACTIVIDAD	De 40 a 44 años	De 45 a 49 años	De 50 a 54 años	De 55 a 59 años	De 60 a 64 años	De 65 y más años
<b>TOTAL</b>	40	37	31	40	36	3
Agricultura y Pesca	8	7	6	17	13	-
Industrias extractivas	-	-	1	-	-	-
Industrias manufactureras	8	13	10	7	9	-
Producción, transporte y distribución de energía eléctrica, gas y agua	-	-	-	-	-	-
Construcción	12	11	7	7	8	-
Comercio y Hostelería	3	5	5	3	4	-
Otros Servicios	9	1	2	6	2	3
<b>HOMBRES</b>	30	31	24	35	35	-
Agricultura y Pesca	7	6	6	17	13	-
Industrias extractivas	-	-	1	-	-	-
Industrias manufactureras	2	9	6	6	8	-
Producción, transporte y distribución de energía eléctrica, gas y agua	-	-	-	-	-	-
Construcción	12	11	7	7	8	-
Comercio y Hostelería	3	5	2	1	4	-
Otros Servicios	6	-	2	4	2	-
<b>MUJERES</b>	10	6	7	5	1	3
Agricultura y Pesca	1	1	-	-	-	-
Industrias extractivas	-	-	-	-	-	-
Industrias manufactureras	6	4	4	1	1	-
Producción, transporte y distribución de energía eléctrica, gas y agua	-	-	-	-	-	-
Construcción	-	-	-	-	-	-
Comercio y Hostelería	-	-	3	2	-	-
Otros Servicios	3	1	-	2	-	3

## 26.1. POBLACIÓN PARADA QUE HA TRABAJADO ANTERIORMENTE SEGÚN SECTOR DE ACTIVIDAD ECONÓMICA Y EDAD. AMBOS SEXOS. (VIVIENDAS FAMILIARES). (Continúa)

SECTOR DE ACTIVIDAD	TOTAL	De 16 a 19 años	De 20 a 24 años	De 25 a 29 años	De 30 a 34 años	De 35 a 39 años
TOTAL	648	79	137	116	83	46
Agricultura y Pesca	79	8	5	8	3	4
01	78	7	5	8	3	4
02	1	1	-	-	-	-
Industrias extractivas	5	1	2	-	1	-
03	-	-	-	-	-	-
04	5	1	2	-	1	-
Industrias manufactureras	253	41	71	46	33	15
05	161	24	42	30	25	9
06	55	16	20	11	3	3
07	-	-	-	-	-	-
08	-	-	-	-	-	-
09	-	-	-	-	-	-
10	19	1	5	1	3	1
11	3	-	1	1	-	1
12	7	-	1	1	2	-
13	1	-	-	-	-	-
14	-	-	-	-	-	-
15	7	-	2	2	-	1
Producción, transporte y distribución de energía eléctrica, gas y agua	-	-	-	-	-	-
16	-	-	-	-	-	-
Construcción	154	14	33	28	20	14
17	154	14	33	28	20	14
Servicios	157	15	26	34	26	13
18	8	1	-	-	1	-
19	3	-	-	-	-	-
20	21	2	5	2	6	1
21	29	4	8	6	1	4
22	14	1	3	4	1	-
23	4	-	-	2	1	-
24	3	-	-	3	-	-
25	13	1	1	5	1	1
26	7	-	-	2	5	-
27	34	3	7	7	6	5
28	11	2	-	1	1	1
29	10	1	2	2	3	1



## 26.1. POBLACIÓN PARADA QUE HA TRABAJADO ANTERIORMENTE SEGÚN SECTOR DE ACTIVIDAD ECONÓMICA Y EDAD. AMBOS SEXOS. (VIVIENDAS FAMILIARES) (Conclusión)

SECTOR DE ACTIVIDAD	De 40 a 44 años	De 45 a 49 años	De 50 a 54 años	De 55 a 59 años	De 60 a 64 años	De 65 y más años
TOTAL	40	37	31	40	36	3
Agricultura y Pesca	8	7	6	17	13	-
01	8	7	6	17	13	-
02	-	-	-	-	-	-
Industrias extractivas	-	-	1	-	-	-
03	-	-	-	-	-	-
04	-	-	1	-	-	-
Industrias manufactureras	8	13	10	7	9	-
05	5	8	7	3	8	-
06	1	1	-	-	-	-
07	-	-	-	-	-	-
08	-	-	-	-	-	-
09	-	-	-	-	-	-
10	-	2	3	3	-	-
11	-	-	-	-	-	-
12	2	1	-	-	-	-
13	-	-	-	1	-	-
14	-	-	-	-	-	-
15	-	1	-	-	1	-
Producción, transporte y distribución de energía eléctrica, gas y agua	-	-	-	-	-	-
16	-	-	-	-	-	-
Construcción	12	11	7	7	8	-
17	12	11	7	7	8	-
Servicios	12	6	7	9	6	3
18	-	2	1	-	3	-
19	1	1	1	-	-	-
20	-	1	2	1	1	-
21	2	1	1	2	-	-
22	2	-	-	2	1	-
23	-	-	1	-	-	-
24	-	-	-	-	-	-
25	1	-	-	1	1	1
26	-	-	-	-	-	-
27	3	-	1	2	-	-
28	2	1	-	1	-	2
29	1	-	-	-	-	-

## 26.2. POBLACIÓN PARADA QUE HA TRABAJADO ANTERIORMENTE SEGÚN SECTOR DE ACTIVIDAD ECONÓMICA Y EDAD. HOMBRES. (VIVIENDAS FAMILIARES) (Continúa)

SECTOR DE ACTIVIDAD	TOTAL	De 16 a 19 años	De 20 a 24 años	De 25 a 29 años	De 30 a 34 años	De 35 a 39 años
TOTAL	379	26	70	55	45	28
Agricultura y Pesca	70	3	4	8	2	4
01	69	2	4	8	2	4
02	1	1	-	-	-	-
Industrias extractivas	4	1	1	-	1	-
03	-	-	-	-	-	-
04	4	1	1	-	1	-
Industrias manufactureras	92	3	25	12	13	8
05	58	2	18	8	8	5
06	3	-	1	1	-	-
07	-	-	-	-	-	-
08	-	-	-	-	-	-
09	-	-	-	-	-	-
10	18	1	4	1	3	1
11	1	-	-	-	-	1
12	6	-	1	1	2	-
13	1	-	-	-	-	-
14	-	-	-	-	-	-
15	5	-	1	1	-	1
Producción, transporte y distribución de energía eléctrica, gas y agua	-	-	-	-	-	-
16	-	-	-	-	-	-
Construcción	150	14	31	27	20	13
17	150	14	31	27	20	13
Servicios	63	5	9	8	9	3
18	8	1	-	-	1	-
19	2	-	-	-	-	-
20	8	-	-	1	2	1
21	12	3	3	1	1	1
22	10	-	2	2	1	-
23	2	-	-	1	-	-
24	1	-	-	1	-	-
25	2	-	-	-	-	-
26	2	-	-	-	2	-
27	9	-	2	1	1	-
28	-	-	-	-	-	-
29	7	1	2	1	1	1

## 26.2. POBLACIÓN PARADA QUE HA TRABAJADO ANTERIORMENTE SEGÚN SECTOR DE ACTIVIDAD ECONÓMICA Y EDAD. HOMBRES. (VIVIENDAS FAMILIARES) (Conclusión)

SECTOR DE ACTIVIDAD	De 40 a 44 años	De 45 a 49 años	De 50 a 54 años	De 55 a 59 años	De 60 a 64 años	De 65 y más años
TOTAL	30	31	24	35	35	-
Agricultura y Pesca	7	6	6	17	13	-
01	7	6	6	17	13	-
02	-	-	-	-	-	-
Industrias extractivas	-	-	1	-	-	-
03	-	-	-	-	-	-
04	-	-	1	-	-	-
Industrias manufactureras	2	9	6	6	8	-
05	1	4	3	2	7	-
06	-	1	-	-	-	-
07	-	-	-	-	-	-
08	-	-	-	-	-	-
09	-	-	-	-	-	-
10	-	2	3	3	-	-
11	-	-	-	-	-	-
12	1	1	-	-	-	-
13	-	-	-	1	-	-
14	-	-	-	-	-	-
15	-	1	-	-	1	-
Producción, transporte y distribución de energía eléctrica, gas y agua	-	-	-	-	-	-
16	-	-	-	-	-	-
Construcción	12	11	7	7	8	-
17	12	11	7	7	8	-
Servicios	9	5	4	5	6	-
18	-	2	1	-	3	-
19	1	1	-	-	-	-
20	-	1	1	1	1	-
21	2	1	-	-	-	-
22	2	-	-	2	1	-
23	-	-	1	-	-	-
24	-	-	-	-	-	-
25	-	-	-	1	1	-
26	-	-	-	-	-	-
27	3	-	1	1	-	-
28	-	-	-	-	-	-
29	1	-	-	-	-	-

### 26.3. POBLACIÓN PARADA QUE HA TRABAJADO ANTERIORMENTE SEGÚN SECTOR DE ACTIVIDAD ECONÓMICA Y EDAD. MUJERES. (VIVIENDAS FAMILIARES). (Continúa)

SECTOR DE ACTIVIDAD	TOTAL	De 16 a 19 años	De 20 a 24 años	De 25 a 29 años	De 30 a 34 años	De 35 a 39 años
TOTAL	269	53	67	61	38	18
Agricultura y Pesca	9	5	1	-	1	-
01	9	5	1	-	1	-
02	-	-	-	-	-	-
Industrias extractivas	1	-	1	-	-	-
03	-	-	-	-	-	-
04	1	-	1	-	-	-
Industrias manufactureras	161	38	46	34	20	7
05	103	22	24	22	17	4
06	52	16	19	10	3	3
07	-	-	-	-	-	-
08	-	-	-	-	-	-
09	-	-	-	-	-	-
10	1	-	1	-	-	-
11	2	-	1	1	-	-
12	1	-	-	-	-	-
13	-	-	-	-	-	-
14	-	-	-	-	-	-
15	2	-	1	1	-	-
Producción, transporte y distribución de energía eléctrica, gas y agua	-	-	-	-	-	-
16	-	-	-	-	-	-
Construcción	4	-	2	1	-	1
17	4	-	2	1	-	1
Servicios	94	10	17	26	17	10
18	-	-	-	-	-	-
19	1	-	-	-	-	-
20	13	2	5	1	4	-
21	17	1	5	5	-	3
22	4	1	1	2	-	-
23	2	-	-	1	1	-
24	2	-	-	2	-	-
25	11	1	1	5	1	1
26	5	-	-	2	3	-
27	25	3	5	6	5	5
28	11	2	-	1	1	1
29	3	-	-	1	2	-

### 26.3. POBLACIÓN PARADA QUE HA TRABAJADO ANTERIORMENTE SEGÚN SECTOR DE ACTIVIDAD ECONÓMICA Y EDAD. MUJERES. (VIVIENDAS FAMILIARES). (Conclusión)

SECTOR DE ACTIVIDAD	De 40 a 44 años	De 45 a 49 años	De 50 a 54 años	De 55 a 59 años	De 60 a 64 años	De 65 y más años
TOTAL	10	6	7	5	1	3
Agricultura y Pesca	1	1	-	-	-	-
01	1	1	-	-	-	-
02	-	-	-	-	-	-
Industrias extractivas	-	-	-	-	-	-
03	-	-	-	-	-	-
04	-	-	-	-	-	-
Industrias manufactureras	6	4	4	1	1	-
05	4	4	4	1	1	-
06	1	-	-	-	-	-
07	-	-	-	-	-	-
08	-	-	-	-	-	-
09	-	-	-	-	-	-
10	-	-	-	-	-	-
11	-	-	-	-	-	-
12	1	-	-	-	-	-
13	-	-	-	-	-	-
14	-	-	-	-	-	-
15	-	-	-	-	-	-
Producción, transporte y distribución de energía eléctrica, gas y agua	-	-	-	-	-	-
16	-	-	-	-	-	-
Construcción	-	-	-	-	-	-
17	-	-	-	-	-	-
Servicios	3	1	3	4	-	3
18	-	-	-	-	-	-
19	-	-	1	-	-	-
20	-	-	1	-	-	-
21	-	-	1	2	-	-
22	-	-	-	-	-	-
23	-	-	-	-	-	-
24	-	-	-	-	-	-
25	1	-	-	-	-	1
26	-	-	-	-	-	-
27	-	-	-	1	-	-
28	2	1	-	1	-	2
29	-	-	-	-	-	-

## 27.1. POBLACIÓN PARADA QUE HA TRABAJADO ANTERIORMENTE SEGÚN PROFESIÓN Y SITUACIÓN PROFESIONAL. AMBOS SEXOS.

PROFESIÓN	TOTAL	Empresario o profesional que emplea personal	Empresario o profesional que no emplea personal	Miembro de cooperativa de trabajo asociado	Persona que trabaja sin remuneración reglamentada	Persona que trabaja con carácter fijo	Persona que trabaja con carácter eventual o temporal	Otra situación
TOTAL	648	5	12	1	2	85	538	5
Profesionales, técnicos y similares	24	-	1	-	-	5	17	1
01	5	-	-	-	-	2	2	1
02	7	-	1	-	-	1	5	-
03	-	-	-	-	-	-	-	-
04	12	-	-	-	-	2	10	-
Directivos y gerentes de la Administración Pública y las empresas	5	1	1	1	-	1	1	-
05	5	1	1	1	-	1	1	-
Servicios administrativos en las empresas y en la Administración Pública	58	-	-	-	-	9	49	-
06	-	-	-	-	-	-	-	-
07	58	-	-	-	-	9	49	-
Comercio	25	-	3	-	1	7	14	-
08	2	-	-	-	-	-	2	-
09	23	-	3	-	1	7	12	-
Hostelería, servicios personales, de protección y seguridad, domésticos y similares	52	1	4	-	-	5	40	2
10	31	1	4	-	-	1	23	2
11	1	-	-	-	-	1	-	-
12	20	-	-	-	-	3	17	-
Agricultura, ganadería, silvicultura, pesca y caza	5	2	-	-	-	-	3	-
13	5	2	-	-	-	-	3	-
Construcción, industria, minería y transportes	164	1	3	-	1	45	114	-
14	1	-	-	-	-	-	1	-
15	58	1	2	-	-	16	39	-
16	13	-	-	-	-	3	10	-
17	23	-	1	-	-	8	14	-
18	69	-	-	-	1	18	50	-
Peones y trabajadores no especializados	315	-	-	-	-	13	300	2
19	315	-	-	-	-	13	300	2
Profesionales de las Fuerzas Armadas	-	-	-	-	-	-	-	-
20	-	-	-	-	-	-	-	-

## 27.2. POBLACIÓN PARADA QUE HA TRABAJADO ANTERIORMENTE SEGÚN PROFESIÓN Y SITUACIÓN PROFESIONAL. HOMBRES.

PROFESIÓN	TOTAL	Empresario o profesional que emplea personal	Empresario o profesional que no emplea personal	Miembro de cooperativa de trabajo asociado	Persona que trabaja sin remuneración reglamentada	Persona que trabaja con carácter fijo	Persona que trabaja con carácter eventual o temporal	Otra situación
TOTAL	379	4	9	1	2	57	305	1
Profesionales, técnicos y similares	11	-	1	-	-	1	9	-
01	3	-	-	-	-	1	2	-
02	6	-	1	-	-	-	5	-
03	-	-	-	-	-	-	-	-
04	2	-	-	-	-	-	2	-
Directivos y gerentes de la Administración Pública y las empresas	5	1	1	1	-	1	1	-
05	5	1	1	1	-	1	1	-
Servicios administrativos en las empresas y en la Administración Pública	15	-	-	-	-	2	13	-
06	-	-	-	-	-	-	-	-
07	15	-	-	-	-	2	13	-
Comercio	11	-	1	-	1	5	4	-
08	1	-	-	-	-	-	1	-
09	10	-	1	-	1	5	3	-
Hostelería, servicios personales, de protección y seguridad, domésticos y similares	19	1	3	-	-	2	13	-
10	15	1	3	-	-	-	11	-
11	1	-	-	-	-	1	-	-
12	3	-	-	-	-	1	2	-
Agricultura, ganadería, silvicultura, pesca y caza	4	1	-	-	-	-	3	-
13	4	1	-	-	-	-	3	-
Construcción, industria, minería y transportes	109	1	3	-	1	36	68	-
14	-	-	-	-	-	-	-	-
15	57	1	2	-	-	16	38	-
16	12	-	-	-	-	3	9	-
17	12	-	1	-	-	5	6	-
18	28	-	-	-	1	12	15	-
Peones y trabajadores no especializados	205	-	-	-	-	10	194	1
19	205	-	-	-	-	10	194	1
Profesionales de las Fuerzas Armadas	-	-	-	-	-	-	-	-
20	-	-	-	-	-	-	-	-

### 27.3. POBLACIÓN PARADA QUE HA TRABAJADO ANTERIORMENTE SEGÚN PROFESIÓN Y SITUACIÓN PROFESIONAL. MUJERES.

PROFESIÓN	TOTAL	Empresario o profesional que emplea personal	Empresario o profesional que no emplea personal	Miembro de cooperativa de trabajo asociado	Persona que trabaja sin remuneración reglamentada	Persona que trabaja con carácter fijo	Persona que trabaja con carácter eventual o temporal	Otra situación
TOTAL	269	1	3	-	-	28	233	4
Profesionales, técnicos y similares	13	-	-	-	-	4	8	1
01	2	-	-	-	-	1	-	1
02	1	-	-	-	-	1	-	-
03	-	-	-	-	-	-	-	-
04	10	-	-	-	-	2	8	-
Directivos y gerentes de la Administración Pública y las empresas	-	-	-	-	-	-	-	-
05	-	-	-	-	-	-	-	-
Servicios administrativos en las empresas y en la Administración Pública	43	-	-	-	-	7	36	-
06	-	-	-	-	-	-	-	-
07	43	-	-	-	-	7	36	-
Comercio	14	-	2	-	-	2	10	-
08	1	-	-	-	-	-	1	-
09	13	-	2	-	-	2	9	-
Hostelería, servicios personales, de protección y seguridad, domésticos y similares	33	-	1	-	-	3	27	2
10	16	-	1	-	-	1	12	2
11	-	-	-	-	-	-	-	-
12	17	-	-	-	-	2	15	-
Agricultura, ganadería, silvicultura, pesca y caza	1	1	-	-	-	-	-	-
13	1	1	-	-	-	-	-	-
Construcción, industria, minería y transportes	55	-	-	-	-	9	46	-
14	1	-	-	-	-	-	1	-
15	1	-	-	-	-	-	1	-
16	1	-	-	-	-	-	1	-
17	11	-	-	-	-	3	8	-
18	41	-	-	-	-	6	35	-
Peones y trabajadores no especializados	110	-	-	-	-	3	106	1
19	110	-	-	-	-	3	106	1
Profesionales de las Fuerzas Armadas	-	-	-	-	-	-	-	-
20	-	-	-	-	-	-	-	-



## 28.1. POBLACIÓN PARADA QUE HA TRABAJADO ANTERIORMENTE SEGÚN PROFESIÓN Y SECTOR DE ACTIVIDAD ECONÓMICA (GRANDES GRUPOS). AMBOS SEXOS.

PROFESIÓN	TOTAL	Agricultura y pesca	Industrias extractivas	Industrias manufactureras	Transporte, distribución de energía eléctrica, gas y agua	Construcción	SERVICIOS	
							Comercio, Restaurantes y Hostelería	Otros servicios
TOTAL	648	79	5	253	-	154	61	96
Profesionales, técnicos y similares	24	-	-	5	-	1	1	17
01	5	-	-	2	-	-	-	3
02	7	-	-	2	-	1	1	3
03	-	-	-	-	-	-	-	-
04	12	-	-	1	-	-	-	11
Directivos y gerentes de la Administración Pública y las empresas	5	-	-	3	-	1	-	1
05	5	-	-	3	-	1	-	1
Servicios administrativos en las empresas y en la Administración Pública	58	-	-	11	-	3	5	39
06	-	-	-	-	-	-	-	-
07	58	-	-	11	-	3	5	39
Comercio	25	-	-	3	-	1	19	2
08	2	-	-	1	-	-	-	1
09	23	-	-	2	-	1	19	1
Hostelería, servicios personales, de protección y seguridad, domésticos y similares	52	-	-	2	-	-	30	20
10	31	-	-	1	-	-	27	3
11	1	-	-	1	-	-	-	-
12	20	-	-	-	-	-	3	17
Agricultura, ganadería, silvicultura, pesca y caza	5	4	-	1	-	-	-	-
13	5	4	-	-	-	-	-	-
Construcción, industria, minería y transportes	164	1	2	85	-	63	4	9
14	1	-	-	1	-	-	-	-
15	58	-	-	3	-	55	-	-
16	13	-	2	5	-	4	2	-
17	23	-	-	21	-	-	1	1
18	69	1	-	55	-	4	1	8
Peones y trabajadores no especializados	315	74	3	143	-	85	2	8
19	315	74	3	143	-	85	2	8
Profesionales de las Fuerzas Armadas	-	-	-	-	-	-	-	-
20	-	-	-	-	-	-	-	-

## 28.2. POBLACIÓN PARADA QUE HA TRABAJADO ANTERIORMENTE SEGÚN PROFESIÓN Y SECTOR DE ACTIVIDAD ECONÓMICA (GRANDES GRUPOS). HOMBRES.

PROFESIÓN	TOTAL	Agricultura y pesca	Industrias extractivas	Industrias manufactureras	Transporte, distribución de energía eléctrica, gas y agua	Construcción	SERVICIOS	
							Comercio, Restaurantes y Hostelería	Otros servicios
TOTAL	379	70	4	92	-	150	30	33
Profesionales, técnicos y similares	11	-	-	5	-	1	1	4
01	3	-	-	2	-	-	-	1
02	6	-	-	2	-	1	1	2
03	-	-	-	-	-	-	-	-
04	2	-	-	1	-	-	-	1
Directivos y gerentes de la Administración Pública y las empresas	5	-	-	3	-	1	-	1
05	5	-	-	3	-	1	-	1
Servicios administrativos en las empresas y en la Administración Pública	15	-	-	5	-	2	1	7
06	-	-	-	-	-	-	-	-
07	15	-	-	5	-	2	1	7
Comercio	11	-	-	2	-	-	9	-
08	1	-	-	1	-	-	-	-
09	10	-	-	1	-	-	9	-
Hostelería, servicios personales, de protección y seguridad, domésticos y similares	19	-	-	1	-	-	14	4
10	15	-	-	-	-	-	14	1
11	1	-	-	1	-	-	-	-
12	3	-	-	-	-	-	-	3
Agricultura, ganadería, silvicultura, pesca y caza	4	3	-	1	-	-	-	-
13	4	3	-	-	-	-	-	-
Construcción, industria, minería y transportes	109	1	2	31	-	62	4	9
14	-	-	-	-	-	-	-	-
15	57	-	-	3	-	54	-	-
16	12	-	2	4	-	4	2	-
17	12	-	-	10	-	-	1	1
18	28	1	-	14	-	4	1	8
Peones y trabajadores no especializados	205	66	2	44	-	84	1	8
19	205	66	2	44	-	84	1	8
Profesionales de las Fuerzas Armadas	-	-	-	-	-	-	-	-
20	-	-	-	-	-	-	-	-

### 28.3. POBLACIÓN PARADA QUE HA TRABAJADO ANTERIORMENTE SEGÚN PROFESIÓN Y SECTOR DE ACTIVIDAD ECONÓMICA (GRANDES GRUPOS). MUJERES.

PROFESIÓN	TOTAL	Agricultura y pesca	Industrias extractivas	Industrias manufactureras	Transporte, distribución de energía eléctrica, gas y agua	Construcción	SERVICIOS	
							Comercio, Restaurantes y Hostelería	Otros servicios
TOTAL	269	9	1	161	-	4	31	63
Profesionales, técnicos y similares	13	-	-	-	-	-	-	13
01	2	-	-	-	-	-	-	2
02	1	-	-	-	-	-	-	1
03	-	-	-	-	-	-	-	-
04	10	-	-	-	-	-	-	10
Directivos y gerentes de la Administración Pública y las empresas	-	-	-	-	-	-	-	-
05	-	-	-	-	-	-	-	-
Servicios administrativos en las empresas y en la Administración Pública	43	-	-	6	-	1	4	32
06	-	-	-	-	-	-	-	-
07	43	-	-	6	-	1	4	32
Comercio	14	-	-	1	-	1	10	2
08	1	-	-	-	-	-	-	1
09	13	-	-	1	-	1	10	1
Hostelería, servicios personales, de protección y seguridad, domésticos y similares	33	-	-	1	-	-	16	16
10	16	-	-	1	-	-	13	2
11	-	-	-	-	-	-	-	-
12	17	-	-	-	-	-	3	14
Agricultura, ganadería, silvicultura, pesca y caza	1	1	-	-	-	-	-	-
13	1	1	-	-	-	-	-	-
Construcción, industria, minería y transportes	55	-	-	54	-	1	-	-
14	1	-	-	1	-	-	-	-
15	1	-	-	-	-	1	-	-
16	1	-	-	1	-	-	-	-
17	11	-	-	11	-	-	-	-
18	41	-	-	41	-	-	-	-
Peones y trabajadores no especializados	110	8	1	99	-	1	1	-
19	110	8	1	99	-	1	1	-
Profesionales de las Fuerzas Armadas	-	-	-	-	-	-	-	-
20	-	-	-	-	-	-	-	-

## 29. POBLACIÓN PARADA QUE HA TRABAJADO ANTERIORMENTE SEGÚN SECTOR DE ACTIVIDAD ECONÓMICA (GRANDES GRUPOS), SEXO Y SITUACIÓN PROFESIONAL.

SECTOR DE ACTIVIDAD	TOTAL	Empresario o profesional que emplea personal	Empresario o profesional que no emplea personal	Miembro de cooperativa de trabajo asociado	Persona que trabaja sin remuneración reglamentada	Persona que trabaja con carácter fijo	Persona que trabaja con carácter eventual o temporal	Otra situación
<b>TOTAL</b>	648	5	12	1	2	85	538	5
Agricultura y Pesca	79	2	-	-	-	1	76	-
Industrias extractivas	5	-	-	-	-	3	2	-
Industrias manufactureras	253	1	1	1	-	35	214	1
Producción, transporte y distribución de energía eléctrica, gas y agua	-	-	-	-	-	-	-	-
Construcción	154	1	3	-	-	20	129	1
Comercio y Hostelería	61	1	7	-	1	10	42	-
Otros Servicios	96	-	1	-	1	16	75	3
<b>HOMBRES</b>	379	4	9	1	2	57	305	1
Agricultura y Pesca	70	1	-	-	-	1	68	-
Industrias extractivas	4	-	-	-	-	2	2	-
Industrias manufactureras	92	1	-	1	-	23	67	-
Producción, transporte y distribución de energía eléctrica, gas y agua	-	-	-	-	-	-	-	-
Construcción	150	1	3	-	-	19	126	1
Comercio y Hostelería	30	1	5	-	1	6	17	-
Otros Servicios	33	-	1	-	1	6	25	-
<b>MUJERES</b>	269	1	3	-	-	28	233	4
Agricultura y Pesca	9	1	-	-	-	-	8	-
Industrias extractivas	1	-	-	-	-	1	-	-
Industrias manufactureras	161	-	1	-	-	12	147	1
Producción, transporte y distribución de energía eléctrica, gas y agua	-	-	-	-	-	-	-	-
Construcción	4	-	-	-	-	1	3	-
Comercio y Hostelería	31	-	2	-	-	4	25	-
Otros Servicios	63	-	-	-	-	10	50	3

### 30.1. POBLACIÓN PARADA QUE HA TRABAJADO ANTERIORMENTE SEGÚN SECTOR DE ACTIVIDAD ECONÓMICA Y SITUACIÓN PROFESIONAL. AMBOS SEXOS. (VIVIENDAS FAMILIARES).

SECTOR DE ACTIVIDAD	TOTAL	Empresario o profesional que emplea personal	Empresario o profesional que no emplea personal	Miembro de cooperativa de trabajo asociado	Persona que trabaja sin remuneración reglamentada	Persona que trabaja con carácter fijo	Persona que trabaja con carácter eventual o temporal	Otra situación
TOTAL	648	5	12	1	2	85	538	5
Agricultura y Pesca	79	2	-	-	-	1	76	-
01	78	2	-	-	-	1	75	-
02	1	-	-	-	-	-	1	-
Industrias extractivas	5	-	-	-	-	3	2	-
03	-	-	-	-	-	-	-	-
04	5	-	-	-	-	3	2	-
Industrias manufactureras	253	1	1	1	-	35	214	1
05	161	-	1	1	-	17	141	1
06	55	-	-	-	-	8	47	-
07	-	-	-	-	-	-	-	-
08	-	-	-	-	-	-	-	-
09	-	-	-	-	-	-	-	-
10	19	1	-	-	-	3	15	-
11	3	-	-	-	-	-	3	-
12	7	-	-	-	-	4	3	-
13	1	-	-	-	-	1	-	-
14	-	-	-	-	-	-	-	-
15	7	-	-	-	-	2	5	-
Producción, transporte y distribución de energía eléctrica, gas y agua	-	-	-	-	-	-	-	-
16	-	-	-	-	-	-	-	-
Construcción	154	1	3	-	-	20	129	1
17	154	1	3	-	-	20	129	1
Servicios	157	1	8	-	2	26	117	3
18	8	-	-	-	-	3	5	-
19	3	-	1	-	-	1	1	-
20	21	-	2	-	1	4	14	-
21	29	1	4	-	-	2	22	-
22	14	-	-	-	-	3	11	-
23	4	-	-	-	-	1	3	-
24	3	-	-	-	-	1	2	-
25	13	-	-	-	-	2	11	-
26	7	-	-	-	-	2	4	1
27	34	-	-	-	-	3	30	1
28	11	-	-	-	-	2	9	-
29	10	-	1	-	1	2	5	1

### 30.2. POBLACIÓN PARADA QUE HA TRABAJADO ANTERIORMENTE SEGÚN SECTOR DE ACTIVIDAD ECONÓMICA Y SITUACIÓN PROFESIONAL. HOMBRES. (VIVIENDAS FAMILIARES).

SECTOR DE ACTIVIDAD	TOTAL	Empresario o profesional que emplea personal	Empresario o profesional que no emplea personal	Miembro de cooperativa de trabajo asociado	Persona que trabaja sin remuneración reglamentada	Persona que trabaja con carácter fijo	Persona que trabaja con carácter eventual o temporal	Otra situación
TOTAL	379	4	9	1	2	57	305	1
Agricultura y Pesca	70	1	-	-	-	1	68	-
01	69	1	-	-	-	1	67	-
02	1	-	-	-	-	-	1	-
Industrias extractivas	4	-	-	-	-	2	2	-
03	-	-	-	-	-	-	-	-
04	4	-	-	-	-	2	2	-
Industrias manufactureras	92	1	-	1	-	23	67	-
05	58	-	-	1	-	14	43	-
06	3	-	-	-	-	1	2	-
07	-	-	-	-	-	-	-	-
08	-	-	-	-	-	-	-	-
09	-	-	-	-	-	-	-	-
10	18	1	-	-	-	2	15	-
11	1	-	-	-	-	-	1	-
12	6	-	-	-	-	3	3	-
13	1	-	-	-	-	1	-	-
14	-	-	-	-	-	-	-	-
15	5	-	-	-	-	2	3	-
Producción, transporte y distribución de energía eléctrica, gas y agua	-	-	-	-	-	-	-	-
16	-	-	-	-	-	-	-	-
Construcción	150	1	3	-	-	19	126	1
17	150	1	3	-	-	19	126	1
Servicios	63	1	6	-	2	12	42	-
18	8	-	-	-	-	3	5	-
19	2	-	-	-	-	1	1	-
20	8	-	2	-	1	2	3	-
21	12	1	3	-	-	-	8	-
22	10	-	-	-	-	3	7	-
23	2	-	-	-	-	1	1	-
24	1	-	-	-	-	1	-	-
25	2	-	-	-	-	-	2	-
26	2	-	-	-	-	-	2	-
27	9	-	-	-	-	-	9	-
28	-	-	-	-	-	-	-	-
29	7	-	1	-	1	1	4	-

### 30.3. POBLACIÓN PARADA QUE HA TRABAJADO ANTERIORMENTE SEGÚN SECTOR DE ACTIVIDAD ECONÓMICA Y SITUACIÓN PROFESIONAL. MUJERES. (VIVIENDAS FAMILIARES).

SECTOR DE ACTIVIDAD	TOTAL	Empresario o profesional que emplea personal	Empresario o profesional que no emplea personal	Miembro de cooperativa de trabajo asociado	Persona que trabaja sin remuneración reglamentada	Persona que trabaja con carácter fijo	Persona que trabaja con carácter eventual o temporal	Otra situación
TOTAL	269	1	3	-	-	28	233	4
Agricultura y Pesca	9	1	-	-	-	-	8	-
01	9	1	-	-	-	-	8	-
02	-	-	-	-	-	-	-	-
Industrias extractivas	1	-	-	-	-	1	-	-
03	-	-	-	-	-	-	-	-
04	1	-	-	-	-	1	-	-
Industrias manufactureras	161	-	1	-	-	12	147	1
05	103	-	1	-	-	3	98	1
06	52	-	-	-	-	7	45	-
07	-	-	-	-	-	-	-	-
08	-	-	-	-	-	-	-	-
09	-	-	-	-	-	-	-	-
10	1	-	-	-	-	1	-	-
11	2	-	-	-	-	-	2	-
12	1	-	-	-	-	1	-	-
13	-	-	-	-	-	-	-	-
14	-	-	-	-	-	-	-	-
15	2	-	-	-	-	-	2	-
Producción, transporte y distribución de energía eléctrica, gas y agua	-	-	-	-	-	-	-	-
16	-	-	-	-	-	-	-	-
Construcción	4	-	-	-	-	1	3	-
17	4	-	-	-	-	1	3	-
Servicios	94	-	2	-	-	14	75	3
18	-	-	-	-	-	-	-	-
19	1	-	1	-	-	-	-	-
20	13	-	-	-	-	2	11	-
21	17	-	1	-	-	2	14	-
22	4	-	-	-	-	-	4	-
23	2	-	-	-	-	-	2	-
24	2	-	-	-	-	-	2	-
25	11	-	-	-	-	2	9	-
26	5	-	-	-	-	2	2	1
27	25	-	-	-	-	3	21	1
28	11	-	-	-	-	2	9	-
29	3	-	-	-	-	1	1	1

### 31. POBLACIÓN JUBILADA Y OTROS PENSIONISTAS SEGÚN EDAD, SEXO Y ESTADO CIVIL.

EDAD	TOTAL	Solteros	Casados	Viudos	Separados	Divorciados
<b>TOTAL</b>	3.500	387	2.152	945	13	3
Menores de 16 años	1	1	-	-	-	-
De 16 a 19 años	1	1	-	-	-	-
De 20 a 24 años	7	6	1	-	-	-
De 25 a 29 años	5	3	2	-	-	-
De 30 a 34 años	18	13	4	-	1	-
De 35 a 39 años	25	6	15	3	1	-
De 40 a 44 años	33	12	16	4	-	1
De 45 a 49 años	42	7	26	9	-	-
De 50 a 54 años	82	12	52	16	2	-
De 55 a 59 años	212	29	154	27	2	-
De 60 a 64 años	523	54	393	74	2	-
De 65 a 69 años	860	72	638	147	3	-
De 70 a 74 años	623	65	393	163	2	-
De 75 a 79 años	492	47	259	185	-	1
De 80 a 84 años	333	36	134	162	-	1
De 85 y más años	243	23	65	155	-	-
<b>HOMBRES</b>	1.754	157	1.392	198	7	-
Menores de 16 años	1	1	-	-	-	-
De 16 a 19 años	-	-	-	-	-	-
De 20 a 24 años	6	5	1	-	-	-
De 25 a 29 años	3	2	1	-	-	-
De 30 a 34 años	11	7	4	-	-	-
De 35 a 39 años	15	5	10	-	-	-
De 40 a 44 años	24	8	16	-	-	-
De 45 a 49 años	27	4	23	-	-	-
De 50 a 54 años	51	8	41	-	2	-
De 55 a 59 años	132	19	111	1	1	-
De 60 a 64 años	282	22	250	9	1	-
De 65 a 69 años	459	21	403	33	2	-
De 70 a 74 años	298	21	238	38	1	-
De 75 a 79 años	213	13	162	38	-	-
De 80 a 84 años	139	15	87	37	-	-
De 85 y más años	93	6	45	42	-	-
<b>MUJERES</b>	1.746	230	760	747	6	3
Menores de 16 años	-	-	-	-	-	-
De 16 a 19 años	1	1	-	-	-	-
De 20 a 24 años	1	1	-	-	-	-
De 25 a 29 años	2	1	1	-	-	-
De 30 a 34 años	7	6	-	-	1	-
De 35 a 39 años	10	1	5	3	1	-
De 40 a 44 años	9	4	-	4	-	1
De 45 a 49 años	15	3	3	9	-	-
De 50 a 54 años	31	4	11	16	-	-
De 55 a 59 años	80	10	43	26	1	-
De 60 a 64 años	241	32	143	65	1	-
De 65 a 69 años	401	51	235	114	1	-
De 70 a 74 años	325	44	155	125	1	-
De 75 a 79 años	279	34	97	147	-	1
De 80 a 84 años	194	21	47	125	-	1
De 85 y más años	150	17	20	113	-	-



### 32.1. POBLACIÓN JUBILADA SEGÚN ÚLTIMA PROFESIÓN Y EDAD. AMBOS SEXOS. (Continúa)

PROFESIÓN	TOTAL	De 16 a 24 años	De 25 a 44 años	De 45 a 54 años	De 55 a 59 años	De 60 a 64 años
TOTAL	2.250	1	33	85	152	340
Profesionales, técnicos y similares	43	-	-	4	1	2
01	12	-	-	-	1	1
02	6	-	-	1	-	1
03	2	-	-	-	-	-
04	23	-	-	3	-	-
Directivos y gerentes de la Administración Pública y las empresas	27	-	-	-	1	2
05	27	-	-	-	1	2
Servicios administrativos en las empresas y en la Administración Pública	57	-	-	2	5	7
06	12	-	-	-	1	4
07	45	-	-	2	4	3
Comercio	124	-	1	4	6	19
08	20	-	1	2	-	2
09	104	-	-	2	6	17
Hostelería, servicios personales, de protección y seguridad, domésticos y similares	256	-	3	4	19	32
10	48	-	2	2	4	6
11	21	-	1	-	-	-
12	187	-	-	2	15	26
Agricultura, ganadería, silvicultura, pesca y caza	443	-	1	9	34	54
13	443	-	1	9	34	54
Construcción, industria, minería y transportes	365	-	16	26	25	57
14	24	-	-	1	1	2
15	71	-	9	8	7	9
16	40	-	5	5	5	7
17	129	-	1	4	4	21
18	101	-	1	8	8	18
Peones y trabajadores no especializados	932	1	12	36	60	167
19	932	1	12	36	60	167
Profesionales de las Fuerzas Armadas	3	-	-	-	1	-
20	3	-	-	-	1	-

### 32.1. POBLACIÓN JUBILADA SEGÚN ÚLTIMA PROFESIÓN Y EDAD. AMBOS SEXOS. (Conclusión)

PROFESIÓN	De 65 a 69 años	De 70 a 74 años	De 75 a 79 años	De 80 a 84 años	De 85 y más años
TOTAL	592	422	312	186	127
Profesionales, técnicos y similares	6	10	8	9	3
01	1	5	3	-	1
02	1	1	-	2	-
03	-	1	-	1	-
04	4	3	5	6	2
Directivos y gerentes de la Administración Pública y las empresas	13	4	5	2	-
05	13	4	5	2	-
Servicios administrativos en las empresas y en la Administración Pública	15	8	12	6	2
06	2	2	2	1	-
07	13	6	10	5	2
Comercio	31	29	23	6	5
08	3	5	4	1	2
09	28	24	19	5	3
Hostelería, servicios personales, de protección y seguridad, domésticos y similares	74	61	34	16	13
10	14	9	5	2	4
11	10	8	1	1	-
12	50	44	28	13	9
Agricultura, ganadería, silvicultura, pesca y caza	111	78	77	39	40
13	111	78	77	39	40
Construcción, industria, minería y transportes	97	69	35	31	9
14	9	6	1	4	-
15	14	16	3	2	3
16	9	7	1	1	-
17	29	26	22	17	5
18	36	14	8	7	1
Peones y trabajadores no especializados	244	163	117	77	55
19	244	163	117	77	55
Profesionales de las Fuerzas Armadas	1	-	1	-	-
20	1	-	1	-	-

## 32.2. POBLACIÓN JUBILADA SEGÚN ÚLTIMA PROFESIÓN Y EDAD. HOMBRES.

(Continúa)

PROFESIÓN	TOTAL	De 16 a 24 años	De 25 a 44 años	De 45 a 54 años	De 55 a 59 años	De 60 a 64 años
TOTAL	1.668	1	32	74	122	272
Profesionales, técnicos y similares	24	-	-	3	-	-
01	8	-	-	-	-	-
02	2	-	-	-	-	-
03	-	-	-	-	-	-
04	14	-	-	3	-	-
Directivos y gerentes de la Administración Pública y las empresas	26	-	-	-	1	2
05	26	-	-	-	1	2
Servicios administrativos en las empresas y en la Administración Pública	48	-	-	1	5	7
06	12	-	-	-	1	4
07	36	-	-	1	4	3
Comercio	83	-	1	3	4	16
08	19	-	1	2	-	2
09	64	-	-	1	4	14
Hostelería, servicios personales, de protección y seguridad, domésticos y similares	60	-	3	2	3	5
10	33	-	2	2	3	5
11	21	-	1	-	-	-
12	6	-	-	-	-	-
Agricultura, ganadería, silvicultura, pesca y caza	354	-	1	8	31	42
13	354	-	1	8	31	42
Construcción, industria, minería y transportes	281	-	16	24	22	48
14	23	-	-	1	1	2
15	71	-	9	8	7	9
16	40	-	5	5	5	7
17	56	-	1	2	1	13
18	91	-	1	8	8	17
Peones y trabajadores no especializados	789	1	11	33	55	152
19	789	1	11	33	55	152
Profesionales de las Fuerzas Armadas	3	-	-	-	1	-
20	3	-	-	-	1	-

## 32.2. POBLACIÓN JUBILADA SEGÚN ÚLTIMA PROFESIÓN Y EDAD. HOMBRES.

(Conclusión)

PROFESIÓN	De 65 a 69 años	De 70 a 74 años	De 75 a 79 años	De 80 a 84 años	De 85 y más años
TOTAL	450	290	205	132	90
Profesionales, técnicos y similares	3	6	5	5	2
01	1	4	2	-	1
02	1	-	-	1	-
03	-	-	-	-	-
04	1	2	3	4	1
Directivos y gerentes de la Administración Pública y las empresas	13	3	5	2	-
05	13	3	5	2	-
Servicios administrativos en las empresas y en la Administración Pública	12	6	10	5	2
06	2	2	2	1	-
07	10	4	8	4	2
Comercio	19	20	13	3	4
08	2	5	4	1	2
09	17	15	9	2	2
Hostelería, servicios personales, de protección y seguridad, domésticos y similares	23	15	4	2	3
10	9	5	3	1	3
11	10	8	1	1	-
12	4	2	-	-	-
Agricultura, ganadería, silvicultura, pesca y caza	89	63	57	34	29
13	89	63	57	34	29
Construcción, industria, minería y transportes	79	49	17	19	7
14	8	6	1	4	-
15	14	16	3	2	3
16	9	7	1	1	-
17	14	10	7	5	3
18	34	10	5	7	1
Peones y trabajadores no especializados	211	128	93	62	43
19	211	128	93	62	43
Profesionales de las Fuerzas Armadas	1	-	1	-	-
20	1	-	1	-	-

### 32.3. POBLACIÓN JUBILADA SEGÚN ÚLTIMA PROFESIÓN Y EDAD. MUJERES. (Continúa)

PROFESIÓN	TOTAL	De 16 a 24 años	De 25 a 44 años	De 45 a 54 años	De 55 a 59 años	De 60 a 64 años
TOTAL	582	-	1	11	30	68
Profesionales, técnicos y similares	19	-	-	1	1	2
01	4	-	-	-	1	1
02	4	-	-	1	-	1
03	2	-	-	-	-	-
04	9	-	-	-	-	-
Directivos y gerentes de la Administración Pública y las empresas	1	-	-	-	-	-
05	1	-	-	-	-	-
Servicios administrativos en las empresas y en la Administración Pública	9	-	-	1	-	-
06	-	-	-	-	-	-
07	9	-	-	1	-	-
Comercio	41	-	-	1	2	3
08	1	-	-	-	-	-
09	40	-	-	1	2	3
Hostelería, servicios personales, de protección y seguridad, domésticos y similares	196	-	-	2	16	27
10	15	-	-	-	1	1
11	-	-	-	-	-	-
12	181	-	-	2	15	26
Agricultura, ganadería, silvicultura, pesca y caza	89	-	-	1	3	12
13	89	-	-	1	3	12
Construcción, industria, minería y transportes	84	-	-	2	3	9
14	1	-	-	-	-	-
15	-	-	-	-	-	-
16	-	-	-	-	-	-
17	73	-	-	2	3	8
18	10	-	-	-	-	1
Peones y trabajadores no especializados	143	-	1	3	5	15
19	143	-	1	3	5	15
Profesionales de las Fuerzas Armadas	-	-	-	-	-	-
20	-	-	-	-	-	-

### 32.3. POBLACIÓN JUBILADA SEGÚN ÚLTIMA PROFESIÓN Y EDAD. MUJERES. (Conclusión)

PROFESIÓN	De 65 a 69 años	De 70 a 74 años	De 75 a 79 años	De 80 a 84 años	De 85 y más años
TOTAL	142	132	107	54	37
Profesionales, técnicos y similares	3	4	3	4	1
01	-	1	1	-	-
02	-	1	-	1	-
03	-	1	-	1	-
04	3	1	2	2	1
Directivos y gerentes de la Administración Pública y las empresas	-	1	-	-	-
05	-	1	-	-	-
Servicios administrativos en las empresas y en la Administración Pública	3	2	2	1	-
06	-	-	-	-	-
07	3	2	2	1	-
Comercio	12	9	10	3	1
08	1	-	-	-	-
09	11	9	10	3	1
Hostelería, servicios personales, de protección y seguridad, domésticos y similares	51	46	30	14	10
10	5	4	2	1	1
11	-	-	-	-	-
12	46	42	28	13	9
Agricultura, ganadería, silvicultura, pesca y caza	22	15	20	5	11
13	22	15	20	5	11
Construcción, industria, minería y transportes	18	20	18	12	2
14	1	-	-	-	-
15	-	-	-	-	-
16	-	-	-	-	-
17	15	16	15	12	2
18	2	4	3	-	-
Peones y trabajadores no especializados	33	35	24	15	12
19	33	35	24	15	12
Profesionales de las Fuerzas Armadas	-	-	-	-	-
20	-	-	-	-	-

### 33. POBLACIÓN JUBILADA SEGÚN ÚLTIMA SITUACIÓN PROFESIONAL, SEXO Y EDAD. (Continúa)

SITUACIÓN PROFESIONAL	TOTAL	De 16 a 24 años	De 25 a 44 años	De 45 a 54 años	De 55 a 59 años	De 60 a 64 años
<b>TOTAL</b>	2.250	1	33	85	152	340
Emp. cuenta prop. emplea pers.	114	-	2	1	3	7
Emp. cuenta prop. no emplea pers.	507	-	1	16	39	68
Miembr. coop. trabaja en ella	5	-	-	-	-	-
Persona sin remuneración	4	-	1	-	-	-
Persona con carácter fijo	555	-	13	25	39	83
Persona con carácter eventual	1.057	1	16	43	71	180
Otra situación	8	-	-	-	-	2
<b>HOMBRES</b>	1.668	1	32	74	122	272
Emp. cuenta prop. emplea pers.	87	-	2	1	3	7
Emp. cuenta prop. no emplea pers.	388	-	1	16	33	52
Miembr. coop. trabaja en ella	4	-	-	-	-	-
Persona sin remuneración	1	-	1	-	-	-
Persona con carácter fijo	415	-	12	21	29	67
Persona con carácter eventual	771	1	16	36	57	146
Otra situación	2	-	-	-	-	-
<b>MUJERES</b>	582	-	1	11	30	68
Emp. cuenta prop. emplea pers.	27	-	-	-	-	-
Emp. cuenta prop. no emplea pers.	119	-	-	-	6	16
Miembr. coop. trabaja en ella	1	-	-	-	-	-
Persona sin remuneración	3	-	-	-	-	-
Persona con carácter fijo	140	-	1	4	10	16
Persona con carácter eventual	286	-	-	7	14	34
Otra situación	6	-	-	-	-	2

### 33. POBLACIÓN JUBILADA SEGÚN ÚLTIMA SITUACIÓN PROFESIONAL, SEXO Y EDAD. (Conclusión)

SITUACIÓN PROFESIONAL	De 65 a 69 años	De 70 a 74 años	De 75 a 79 años	De 80 a 84 años	De 85 y más años
<b>TOTAL</b>	592	422	312	186	127
Emp. cuenta prop. emplea pers.	27	29	25	8	12
Emp. cuenta prop. no emplea pers.	130	86	91	43	33
Miembr. coop. trabaja en ella	3	-	1	-	1
Persona sin remuneración	1	1	1	-	-
Persona con carácter fijo	166	105	56	44	24
Persona con carácter eventual	264	199	138	89	56
Otra situación	1	2	-	2	1
<b>HOMBRES</b>	450	290	205	132	90
Emp. cuenta prop. emplea pers.	24	20	15	7	8
Emp. cuenta prop. no emplea pers.	99	66	62	33	26
Miembr. coop. trabaja en ella	2	-	1	-	1
Persona sin remuneración	-	-	-	-	-
Persona con carácter fijo	126	75	37	30	18
Persona con carácter eventual	199	128	90	61	37
Otra situación	-	1	-	1	-
<b>MUJERES</b>	142	132	107	54	37
Emp. cuenta prop. emplea pers.	3	9	10	1	4
Emp. cuenta prop. no emplea pers.	31	20	29	10	7
Miembr. coop. trabaja en ella	1	-	-	-	-
Persona sin remuneración	1	1	1	-	-
Persona con carácter fijo	40	30	19	14	6
Persona con carácter eventual	65	71	48	28	19
Otra situación	1	1	-	1	1



### 34. POBLACIÓN JUBILADA SEGÚN ÚLTIMO SECTOR DE ACTIVIDAD ECONÓMICA (GRANDES GRUPOS), SEXO Y EDAD. (Continúa)

SECTOR DE ACTIVIDAD	TOTAL	De 16 a 24 años	De 25 a 44 años	De 45 a 54 años	De 55 a 59 años	De 60 a 64 años
<b>TOTAL</b>	2.250	1	33	85	152	340
Agricultura y Pesca	1.243	1	9	40	84	200
Industrias extractivas	9	-	1	1	-	1
Industrias manufactureras	331	-	6	17	23	52
Producción, transporte y distribución de energía eléctrica, gas y agua	5	-	-	-	-	2
Construcción	119	-	12	13	12	17
Comercio y Hostelería	157	-	2	7	11	25
Otros Servicios	386	-	3	7	22	43
<b>HOMBRES</b>	1.668	1	32	74	122	272
Agricultura y Pesca	1.054	1	9	36	78	181
Industrias extractivas	9	-	1	1	-	1
Industrias manufactureras	199	-	5	14	16	35
Producción, transporte y distribución de energía eléctrica, gas y agua	5	-	-	-	-	2
Construcción	119	-	12	13	12	17
Comercio y Hostelería	110	-	2	6	9	21
Otros Servicios	172	-	3	4	7	15
<b>MUJERES</b>	582	-	1	11	30	68
Agricultura y Pesca	189	-	-	4	6	19
Industrias extractivas	-	-	-	-	-	-
Industrias manufactureras	132	-	1	3	7	17
Producción, transporte y distribución de energía eléctrica, gas y agua	-	-	-	-	-	-
Construcción	-	-	-	-	-	-
Comercio y Hostelería	47	-	-	1	2	4
Otros Servicios	214	-	-	3	15	28

### 34. POBLACIÓN JUBILADA SEGÚN ÚLTIMO SECTOR DE ACTIVIDAD ECONÓMICA (GRANDES GRUPOS), SEXO Y EDAD. (Conclusión)

SECTOR DE ACTIVIDAD	De 65 a 69 años	De 70 a 74 años	De 75 a 79 años	De 80 a 84 años	De 85 y más años
<b>TOTAL</b>	592	422	312	186	127
Agricultura y Pesca	319	218	180	104	88
Industrias extractivas	3	1	1	-	1
Industrias manufactureras	94	61	45	29	4
Producción, transporte y distribución de energía eléctrica, gas y agua	-	2	1	-	-
Construcción	28	21	6	4	6
Comercio y Hostelería	38	34	23	10	7
Otros Servicios	110	85	56	39	21
<b>HOMBRES</b>	450	290	205	132	90
Agricultura y Pesca	277	175	142	89	66
Industrias extractivas	3	1	1	-	1
Industrias manufactureras	61	34	20	12	2
Producción, transporte y distribución de energía eléctrica, gas y agua	-	2	1	-	-
Construcción	28	21	6	4	6
Comercio y Hostelería	27	23	11	5	6
Otros Servicios	54	34	24	22	9
<b>MUJERES</b>	142	132	107	54	37
Agricultura y Pesca	42	43	38	15	22
Industrias extractivas	-	-	-	-	-
Industrias manufactureras	33	27	25	17	2
Producción, transporte y distribución de energía eléctrica, gas y agua	-	-	-	-	-
Construcción	-	-	-	-	-
Comercio y Hostelería	11	11	12	5	1
Otros Servicios	56	51	32	17	12

### 35. MUJERES QUE SE DEDICAN EXCLUSIVAMENTE A LAS LABORES DEL HOGAR SEGÚN EDAD Y ESTADO CIVIL. (VIVIENDAS FAMILIARES).

EDAD	TOTAL	Solteras	Casadas	Viudas	Separadas	Divorciadas
TOTAL	3.514	148	3.211	140	13	2
Menores de 16 años	16	16	-	-	-	-
De 16 a 19 años	44	25	19	-	-	-
De 20 a 24 años	152	30	122	-	-	-
De 25 a 29 años	353	13	338	1	-	1
De 30 a 34 años	492	16	472	2	2	-
De 35 a 39 años	421	4	410	2	5	-
De 40 a 44 años	393	5	382	2	4	-
De 45 a 49 años	317	6	296	14	-	1
De 50 a 54 años	319	4	303	11	1	-
De 55 a 59 años	367	10	346	11	-	-
De 60 a 64 años	324	6	294	23	1	-
De 65 y más años	316	13	229	74	-	-

### 36. POBLACIÓN DE DIEZ Y MÁS AÑOS SEGÚN EDAD, SEXO Y RELACIÓN CON LA ACTIVIDAD ECONÓMICA, POR NIVEL DE INSTRUCCIÓN. (Continúa)

EDAD	TOTAL	ECONÓMICAMENTE ACTIVA							
		Total	No sabe leer ni escribir	Sin estudios	Primer grado	Segundo grado			Tercer grado
						1 <sup>er</sup> ciclo	2 <sup>o</sup> ciclo	Otra titulación media	
<b>TOTAL</b>	16.726	6.857	111	1.552	2.024	1.878	753	18	521
Menores de 16 años	2.148	155	1	3	67	84	-	-	-
De 16 a 19 años	1.379	672	-	32	175	404	61	-	-
De 20 a 24 años	1.573	1.103	-	43	222	547	239	1	51
De 25 a 29 años	1.463	1.051	3	72	249	396	213	3	115
De 30 a 34 años	1.443	896	3	100	325	212	123	3	130
De 35 a 39 años	1.137	683	8	170	279	97	48	3	78
De 40 a 44 años	1.032	601	11	228	235	45	28	1	53
De 45 a 49 años	857	495	8	213	183	53	9	4	25
De 50 a 54 años	827	432	24	240	113	14	12	-	29
De 55 a 59 años	1.000	427	36	245	100	10	11	2	23
De 60 a 64 años	1.106	305	17	184	69	15	7	1	12
De 65 a 69 años	992	26	-	17	5	-	2	-	2
De 70 a 74 años	665	6	-	3	2	-	-	-	1
De 75 a 79 años	512	3	-	1	-	1	-	-	1
De 80 a 84 años	342	-	-	-	-	-	-	-	-
De 85 y más años	250	2	-	1	-	-	-	-	1
<b>HOMBRES</b>	8.253	4.889	79	1.285	1.556	1.194	488	11	276
Menores de 16 años	1.128	78	1	2	32	43	-	-	-
De 16 a 19 años	690	341	-	20	92	196	33	-	-
De 20 a 24 años	812	661	-	26	162	315	150	-	8
De 25 a 29 años	742	716	2	57	199	277	122	1	58
De 30 a 34 años	710	684	3	87	255	174	92	1	72
De 35 a 39 años	568	549	7	149	233	73	37	2	48
De 40 a 44 años	529	501	5	202	201	38	22	1	32
De 45 a 49 años	453	421	6	183	161	45	7	3	16
De 50 a 54 años	390	337	16	193	91	10	12	-	15
De 55 a 59 años	480	342	26	204	75	10	7	2	18
De 60 a 64 años	530	242	13	154	51	12	5	1	6
De 65 a 69 años	469	9	-	5	2	-	1	-	1
De 70 a 74 años	304	5	-	2	2	-	-	-	1
De 75 a 79 años	214	1	-	-	-	1	-	-	-
De 80 a 84 años	139	-	-	-	-	-	-	-	-
De 85 y más años	95	2	-	1	-	-	-	-	1
<b>MUJERES</b>	8.473	1.968	32	267	468	684	265	7	245
Menores de 16 años	1.020	77	-	1	35	41	-	-	-
De 16 a 19 años	689	331	-	12	83	208	28	-	-
De 20 a 24 años	761	442	-	17	60	232	89	1	43
De 25 a 29 años	721	335	1	15	50	119	91	2	57
De 30 a 34 años	733	212	-	13	70	38	31	2	58
De 35 a 39 años	569	134	1	21	46	24	11	1	30
De 40 a 44 años	503	100	6	26	34	7	6	-	21
De 45 a 49 años	404	74	2	30	22	8	2	1	9
De 50 a 54 años	437	95	8	47	22	4	-	-	14
De 55 a 59 años	520	85	10	41	25	-	4	-	5
De 60 a 64 años	576	63	4	30	18	3	2	-	6
De 65 a 69 años	523	17	-	12	3	-	1	-	1
De 70 a 74 años	361	1	-	1	-	-	-	-	-
De 75 a 79 años	298	2	-	1	-	-	-	-	1
De 80 a 84 años	203	-	-	-	-	-	-	-	-
De 85 y más años	155	-	-	-	-	-	-	-	-

### 36. POBLACIÓN DE DIEZ Y MÁS AÑOS SEGÚN EDAD, SEXO Y RELACIÓN CON LA ACTIVIDAD ECONÓMICA, POR NIVEL DE INSTRUCCIÓN. (Conclusión)

EDAD	ECONÓMICAMENTE INACTIVA								CONTADA APARTE
	Total	No sabe leer ni escribir	Sin estudios	Primer grado	Segundo grado			Tercer grado	
					1 <sup>er</sup> ciclo	2 <sup>o</sup> ciclo	Otra titulación media		
<b>TOTAL</b>	9.779	927	4.107	2.700	1.242	667	11	125	90
Menores de 16 años	1.993	7	499	1.080	407	-	-	-	-
De 16 a 19 años	638	3	13	27	305	290	-	-	69
De 20 a 24 años	451	4	26	48	113	219	4	37	19
De 25 a 29 años	410	7	49	141	138	57	-	18	2
De 30 a 34 años	547	11	111	239	122	45	3	16	-
De 35 a 39 años	454	12	153	213	60	12	2	2	-
De 40 a 44 años	431	16	205	163	41	5	-	1	-
De 45 a 49 años	362	26	195	113	20	5	-	3	-
De 50 a 54 años	395	42	252	85	10	5	-	1	-
De 55 a 59 años	573	87	365	101	8	8	-	4	-
De 60 a 64 años	801	143	524	120	3	4	-	7	-
De 65 a 69 años	966	169	640	136	5	9	2	5	-
De 70 a 74 años	659	117	425	101	4	3	-	9	-
De 75 a 79 años	509	112	297	84	5	3	-	8	-
De 80 a 84 años	342	85	217	28	1	2	-	9	-
De 85 y más años	248	86	136	21	-	-	-	5	-
<b>HOMBRES</b>	3.274	236	1.541	804	373	266	2	52	90
Menores de 16 años	1.050	3	292	546	209	-	-	-	-
De 16 a 19 años	280	3	4	7	134	132	-	-	69
De 20 a 24 años	132	2	5	2	12	92	1	18	19
De 25 a 29 años	24	1	4	1	1	13	-	4	2
De 30 a 34 años	26	4	4	4	5	4	1	4	-
De 35 a 39 años	19	4	8	5	-	2	-	-	-
De 40 a 44 años	28	1	16	7	3	1	-	-	-
De 45 a 49 años	32	5	20	6	1	-	-	-	-
De 50 a 54 años	53	3	41	6	1	1	-	1	-
De 55 a 59 años	138	22	92	18	-	5	-	1	-
De 60 a 64 años	288	35	211	35	1	3	-	3	-
De 65 a 69 años	460	57	328	64	2	7	-	2	-
De 70 a 74 años	299	32	210	47	1	3	-	6	-
De 75 a 79 años	213	26	144	33	3	1	-	6	-
De 80 a 84 años	139	21	97	14	-	2	-	5	-
De 85 y más años	93	17	65	9	-	-	-	2	-
<b>MUJERES</b>	6.505	691	2.566	1.896	869	401	9	73	-
Menores de 16 años	943	4	207	534	198	-	-	-	-
De 16 a 19 años	358	-	9	20	171	158	-	-	-
De 20 a 24 años	319	2	21	46	101	127	3	19	-
De 25 a 29 años	386	6	45	140	137	44	-	14	-
De 30 a 34 años	521	7	107	235	117	41	2	12	-
De 35 a 39 años	435	8	145	208	60	10	2	2	-
De 40 a 44 años	403	15	189	156	38	4	-	1	-
De 45 a 49 años	330	21	175	107	19	5	-	3	-
De 50 a 54 años	342	39	211	79	9	4	-	-	-
De 55 a 59 años	435	65	273	83	8	3	-	3	-
De 60 a 64 años	513	108	313	85	2	1	-	4	-
De 65 a 69 años	506	112	312	72	3	2	2	3	-
De 70 a 74 años	360	85	215	54	3	-	-	3	-
De 75 a 79 años	296	86	153	51	2	2	-	2	-
De 80 a 84 años	203	64	120	14	1	-	-	4	-
De 85 y más años	155	69	71	12	-	-	-	3	-

### 37.1. POBLACIÓN OCUPADA SEGÚN NIVEL DE INSTRUCCIÓN Y EDAD. AMBOS SEXOS. (Continúa)

NIVEL DE INSTRUCCIÓN	TOTAL	De 16 a 19 años	De 20 a 24 años	De 25 a 29 años	De 30 a 34 años	De 35 a 39 años
TOTAL	5.539	366	784	854	794	633
NO SABE LEER O ESCRIBIR	85	-	-	1	1	5
SIN ESTUDIOS	1.362	17	31	58	86	151
PRIMER GRADO	1.706	99	170	212	295	267
Estudios Primarios	1.706	99	170	212	295	267
SEGUNDO GRADO	1.948	250	560	503	295	136
Bachill. elemental, Graduado escolar	1.324	214	380	323	185	90
F.P. 1 <sup>er</sup> Grado	164	25	58	52	20	5
F.P. 2 <sup>o</sup> Grado	140	2	69	35	20	6
B.U.P.	307	9	52	92	68	33
Otras Titulaciones Medias	13	-	1	1	2	2
TERCER GRADO	438	-	23	80	117	74
Arquitectura e ingeniería técnicas	45	-	1	9	10	8
Diplomado escuelas universitarias	222	-	15	28	56	38
Arquitectura e ingeniería superiores	10	-	-	2	2	1
Licenciados universitarios	137	-	5	34	43	26
Estudios superiores no universitarios	15	-	1	5	3	-
Doctorado	8	-	1	2	3	1
Estudios postgraduado	1	-	-	-	-	-

### 37.1. POBLACIÓN OCUPADA SEGÚN NIVEL DE INSTRUCCIÓN Y EDAD. AMBOS SEXOS. (Conclusión)

NIVEL DE INSTRUCCIÓN	De 40 a 44 años	De 45 a 49 años	De 50 a 54 años	De 55 a 59 años	De 60 a 64 años	De 65 y más años
TOTAL	561	457	401	386	269	34
NO SABE LEER O ESCRIBIR	6	7	21	31	13	-
SIN ESTUDIOS	213	190	220	219	157	20
PRIMER GRADO	218	171	107	94	66	7
Estudios Primarios	218	171	107	94	66	7
SEGUNDO GRADO	72	64	24	19	22	3
Bachill. elemental, Graduado escolar	44	51	14	8	14	1
F.P. 1 <sup>er</sup> Grado	2	-	-	1	-	1
F.P. 2 <sup>o</sup> Grado	5	2	1	-	-	-
B.U.P.	20	7	9	9	7	1
Otras Titulaciones Medias	1	4	-	1	1	-
TERCER GRADO	52	25	29	23	11	4
Arquitectura e ingeniería técnicas	5	6	2	2	2	-
Diplomado escuelas universitarias	32	14	17	14	7	1
Arquitectura e ingeniería superiores	4	-	-	1	-	-
Licenciados universitarios	9	4	6	5	2	3
Estudios superiores no universitarios	1	1	3	1	-	-
Doctorado	-	-	1	-	-	-
Estudios postgraduado	1	-	-	-	-	-

### 37.2. POBLACIÓN OCUPADA SEGÚN NIVEL DE INSTRUCCIÓN Y EDAD. HOMBRES. (Continúa)

NIVEL DE INSTRUCCIÓN	TOTAL	De 16 a 19 años	De 20 a 24 años	De 25 a 29 años	De 30 a 34 años	De 35 a 39 años
TOTAL	4.286	248	545	636	634	520
NO SABE LEER O ESCRIBIR	59	-	-	-	1	4
SIN ESTUDIOS	1.134	12	20	47	74	135
PRIMER GRADO	1.406	66	139	181	245	228
Estudios Primarios	1.406	66	139	181	245	228
SEGUNDO GRADO	1.431	170	382	360	245	107
Bachill. elemental, Graduado escolar	991	142	260	250	159	70
F.P. 1 <sup>er</sup> Grado	120	21	48	34	12	4
F.P. 2 <sup>o</sup> Grado	98	1	45	21	18	5
B.U.P.	213	6	29	54	55	27
Otras Titulaciones Medias	9	-	-	1	1	1
TERCER GRADO	256	-	4	48	69	46
Arquitectura e ingeniería técnicas	40	-	-	7	10	8
Diplomado escuelas universitarias	110	-	2	19	30	18
Arquitectura e ingeniería superiores	9	-	-	1	2	1
Licenciados universitarios	82	-	1	18	23	19
Estudios superiores no universitarios	11	-	1	3	2	-
Doctorado	3	-	-	-	2	-
Estudios postgraduado	1	-	-	-	-	-

### 37.2. POBLACIÓN OCUPADA SEGÚN NIVEL DE INSTRUCCIÓN Y EDAD. HOMBRES. (Conclusión)

NIVEL DE INSTRUCCIÓN	De 40 a 44 años	De 45 a 49 años	De 50 a 54 años	De 55 a 59 años	De 60 a 64 años	De 65 y más años
TOTAL	471	389	313	306	207	17
NO SABE LEER O ESCRIBIR	3	5	14	22	10	-
SIN ESTUDIOS	189	166	176	180	127	8
PRIMER GRADO	188	149	88	70	48	4
Estudios Primarios	188	149	88	70	48	4
SEGUNDO GRADO	59	53	20	16	17	2
Bachill. elemental, Graduado escolar	37	43	10	8	11	1
F.P. 1 <sup>er</sup> Grado	1	-	-	-	-	-
F.P. 2 <sup>o</sup> Grado	5	2	1	-	-	-
B.U.P.	15	5	9	7	5	1
Otras Titulaciones Medias	1	3	-	1	1	-
TERCER GRADO	32	16	15	18	5	3
Arquitectura e ingeniería técnicas	4	6	1	2	2	-
Diplomado escuelas universitarias	17	8	5	9	1	1
Arquitectura e ingeniería superiores	4	-	-	1	-	-
Licenciados universitarios	5	2	5	5	2	2
Estudios superiores no universitarios	1	-	3	1	-	-
Doctorado	-	-	1	-	-	-
Estudios postgraduado	1	-	-	-	-	-

### 37.3. POBLACIÓN OCUPADA SEGÚN NIVEL DE INSTRUCCIÓN Y EDAD. MUJERES. (Continúa)

NIVEL DE INSTRUCCIÓN	TOTAL	De 16 a 19 años	De 20 a 24 años	De 25 a 29 años	De 30 a 34 años	De 35 a 39 años
TOTAL	1.253	118	239	218	160	113
NO SABE LEER O ESCRIBIR	26	-	-	1	-	1
SIN ESTUDIOS	228	5	11	11	12	16
PRIMER GRADO	300	33	31	31	50	39
Estudios Primarios	300	33	31	31	50	39
SEGUNDO GRADO	517	80	178	143	50	29
Bachill. elemental, Graduado escolar	333	72	120	73	26	20
F.P. 1 <sup>er</sup> Grado	44	4	10	18	8	1
F.P. 2 <sup>o</sup> Grado	42	1	24	14	2	1
B.U.P.	94	3	23	38	13	6
Otras Titulaciones Medias	4	-	1	-	1	1
TERCER GRADO	182	-	19	32	48	28
Arquitectura e ingeniería técnicas	5	-	1	2	-	-
Diplomado escuelas universitarias	112	-	13	9	26	20
Arquitectura e ingeniería superiores	1	-	-	1	-	-
Licenciados universitarios	55	-	4	16	20	7
Estudios superiores no universitarios	4	-	-	2	1	-
Doctorado	5	-	1	2	1	1
Estudios postgraduado	-	-	-	-	-	-

### 37.3. POBLACIÓN OCUPADA SEGÚN NIVEL DE INSTRUCCIÓN Y EDAD. MUJERES. (Conclusión)

NIVEL DE INSTRUCCIÓN	De 40 a 44 años	De 45 a 49 años	De 50 a 54 años	De 55 a 59 años	De 60 a 64 años	De 65 y más años
TOTAL	90	68	88	80	62	17
NO SABE LEER O ESCRIBIR	3	2	7	9	3	-
SIN ESTUDIOS	24	24	44	39	30	12
PRIMER GRADO	30	22	19	24	18	3
Estudios Primarios	30	22	19	24	18	3
SEGUNDO GRADO	13	11	4	3	5	1
Bachill. elemental, Graduado escolar	7	8	4	-	3	-
F.P. 1 <sup>er</sup> Grado	1	-	-	1	-	1
F.P. 2 <sup>o</sup> Grado	-	-	-	-	-	-
B.U.P.	5	2	-	2	2	-
Otras Titulaciones Medias	-	1	-	-	-	-
TERCER GRADO	20	9	14	5	6	1
Arquitectura e ingeniería técnicas	1	-	1	-	-	-
Diplomado escuelas universitarias	15	6	12	5	6	-
Arquitectura e ingeniería superiores	-	-	-	-	-	-
Licenciados universitarios	4	2	1	-	-	1
Estudios superiores no universitarios	-	1	-	-	-	-
Doctorado	-	-	-	-	-	-
Estudios postgraduado	-	-	-	-	-	-



### 38.1. POBLACIÓN OCUPADA SEGÚN PROFESIÓN, EDAD Y NIVEL DE INSTRUCCIÓN. AMBOS SEXOS. (Continúa)

PROFESIÓN Y EDAD	TOTAL	No sabe leer ni escribir	Sin estudios	Primer grado	Segundo grado			Tercer grado
					1er ciclo	2º ciclo	Otra titulación media	
TOTAL	5.539	85	1.362	1.706	1.324	611	13	438
De 16 a 19 años	366	-	17	99	214	36	-	-
De 20 a 24 años	784	-	31	170	380	179	1	23
De 25 a 34 años	1.648	2	144	507	508	287	3	197
De 35 a 44 años	1.194	11	364	485	134	71	3	126
De 45 a 54 años	858	28	410	278	65	19	4	54
De 55 a 64 años	655	44	376	160	22	17	2	34
De 65 y más años	34	-	20	7	1	2	-	4
Profesionales, técnicos y similares	427	-	1	14	16	65	4	327
De 16 a 19 años	3	-	-	-	2	1	-	-
De 20 a 24 años	38	-	-	1	2	18	-	17
De 25 a 34 años	173	-	1	1	8	31	1	131
De 35 a 44 años	126	-	-	2	2	10	3	109
De 45 a 54 años	44	-	-	1	2	-	-	41
De 55 a 64 años	36	-	-	8	-	3	-	25
De 65 y más años	7	-	-	1	-	2	-	4
Directivos y gerentes de la Administración Pública y las empresas	135	-	14	44	25	21	4	27
De 16 a 19 años	-	-	-	-	-	-	-	-
De 20 a 24 años	6	-	-	-	3	3	-	-
De 25 a 34 años	37	-	1	7	9	9	-	11
De 35 a 44 años	49	-	8	17	9	4	-	11
De 45 a 54 años	24	-	2	12	1	2	3	4
De 55 a 64 años	18	-	3	7	3	3	1	1
De 65 y más años	1	-	-	1	-	-	-	-
Servicios administrativos en las empresas y en la Administración Pública	373	-	13	42	72	193	2	51
De 16 a 19 años	8	-	1	-	3	4	-	-
De 20 a 24 años	76	-	1	-	12	57	1	5
De 25 a 34 años	163	-	-	5	21	102	-	35
De 35 a 44 años	61	-	1	11	23	23	-	3
De 45 a 54 años	34	-	4	14	9	3	-	4
De 55 a 64 años	31	-	6	12	4	4	1	4
De 65 y más años	-	-	-	-	-	-	-	-
Comercio	531	3	95	172	159	90	2	10
De 16 a 19 años	23	-	1	2	14	6	-	-
De 20 a 24 años	72	-	-	10	49	13	-	-
De 25 a 34 años	159	1	8	40	58	47	1	4
De 35 a 44 años	98	-	18	48	18	12	-	2
De 45 a 54 años	100	1	35	39	14	8	1	2
De 55 a 64 años	69	1	26	30	6	4	-	2
De 65 y más años	10	-	7	3	-	-	-	-

### 38.1. POBLACIÓN OCUPADA SEGÚN PROFESIÓN, EDAD Y NIVEL DE INSTRUCCIÓN. AMBOS SEXOS. (Conclusión)

PROFESIÓN Y EDAD	TOTAL	No sabe leer ni escribir	Sin estudios	Primer grado	Segundo grado			Tercer grado
					1 <sup>er</sup> ciclo	2 <sup>o</sup> ciclo	Otra titulación media	
Hostelería, servicios personales, de protección y seguridad, domésticos y similares	484	14	146	167	108	40	-	9
De 16 a 19 años	33	-	2	9	19	3	-	-
De 20 a 24 años	62	-	6	14	31	10	-	1
De 25 a 34 años	123	-	14	38	40	24	-	7
De 35 a 44 años	93	2	27	51	10	2	-	1
De 45 a 54 años	90	4	44	35	6	1	-	-
De 55 a 64 años	79	8	50	19	2	-	-	-
De 65 y más años	4	-	3	1	-	-	-	-
Agricultura, ganadería, silvicultura, pesca y caza	467	9	225	136	60	30	-	7
De 16 a 19 años	18	-	-	5	12	1	-	-
De 20 a 24 años	32	-	2	9	13	8	-	-
De 25 a 34 años	67	-	9	23	23	10	-	2
De 35 a 44 años	80	-	30	37	6	7	-	-
De 45 a 54 años	126	6	72	40	3	2	-	3
De 55 a 64 años	139	3	107	22	3	2	-	2
De 65 y más años	5	-	5	-	-	-	-	-
Construcción, industria, minería y transportes	1.844	8	445	753	510	122	1	5
De 16 a 19 años	100	-	2	23	68	7	-	-
De 20 a 24 años	232	-	3	53	125	51	-	-
De 25 a 34 años	623	1	66	268	232	50	1	5
De 35 a 44 años	479	2	162	251	54	10	-	-
De 45 a 54 años	282	1	146	105	27	3	-	-
De 55 a 64 años	124	4	64	52	3	1	-	-
De 65 y más años	4	-	2	1	1	-	-	-
Peones y trabajadores no especializados	1.265	51	423	375	367	48	-	1
De 16 a 19 años	181	-	11	60	96	14	-	-
De 20 a 24 años	265	-	19	83	145	18	-	-
De 25 a 34 años	298	-	45	125	113	14	-	1
De 35 a 44 años	203	7	118	66	10	2	-	-
De 45 a 54 años	156	16	107	31	2	-	-	-
De 55 a 64 años	159	28	120	10	1	-	-	-
De 65 y más años	3	-	3	-	-	-	-	-
Profesionales de las Fuerzas Armadas	13	-	-	3	7	2	-	1
De 16 a 19 años	-	-	-	-	-	-	-	-
De 20 a 24 años	1	-	-	-	-	1	-	-
De 25 a 34 años	5	-	-	-	4	-	-	1
De 35 a 44 años	5	-	-	2	2	1	-	-
De 45 a 54 años	2	-	-	1	1	-	-	-
De 55 a 64 años	-	-	-	-	-	-	-	-
De 65 y más años	-	-	-	-	-	-	-	-

## 38.2. POBLACIÓN OCUPADA SEGÚN PROFESIÓN, EDAD Y NIVEL DE INSTRUCCIÓN. HOMBRES. (Continúa)

PROFESIÓN Y EDAD	TOTAL	No sabe leer ni escribir	Sin estudios	Primer grado	Segundo grado			Tercer grado
					1er ciclo	2º ciclo	Otra titulación media	
TOTAL	4.286	59	1.134	1.406	991	431	9	256
De 16 a 19 años	248	-	12	66	142	28	-	-
De 20 a 24 años	545	-	20	139	260	122	-	4
De 25 a 34 años	1.270	1	121	426	409	194	2	117
De 35 a 44 años	991	7	324	416	107	57	2	78
De 45 a 54 años	702	19	342	237	53	17	3	31
De 55 a 64 años	513	32	307	118	19	12	2	23
De 65 y más años	17	-	8	4	1	1	-	3
Profesionales, técnicos y similares	229	-	1	7	8	38	2	173
De 16 a 19 años	1	-	-	-	1	-	-	-
De 20 a 24 años	11	-	-	-	1	7	-	3
De 25 a 34 años	100	-	1	1	5	24	-	69
De 35 a 44 años	70	-	-	1	-	5	2	62
De 45 a 54 años	21	-	-	-	1	-	-	20
De 55 a 64 años	22	-	-	5	-	1	-	16
De 65 y más años	4	-	-	-	-	1	-	3
Directivos y gerentes de la Administración Pública y las empresas	127	-	14	44	21	19	4	25
De 16 a 19 años	-	-	-	-	-	-	-	-
De 20 a 24 años	6	-	-	-	3	3	-	-
De 25 a 34 años	33	-	1	7	7	8	-	10
De 35 a 44 años	45	-	8	17	7	3	-	10
De 45 a 54 años	24	-	2	12	1	2	3	4
De 55 a 64 años	18	-	3	7	3	3	1	1
De 65 y más años	1	-	-	1	-	-	-	-
Servicios administrativos en las empresas y en la Administración Pública	218	-	10	34	46	94	1	33
De 16 a 19 años	3	-	1	-	1	1	-	-
De 20 a 24 años	32	-	-	-	5	26	-	1
De 25 a 34 años	83	-	-	3	14	45	-	21
De 35 a 44 años	46	-	-	9	17	17	-	3
De 45 a 54 años	30	-	4	13	6	3	-	4
De 55 a 64 años	24	-	5	9	3	2	1	4
De 65 y más años	-	-	-	-	-	-	-	-
Comercio	329	1	53	110	89	67	1	8
De 16 a 19 años	7	-	-	-	4	3	-	-
De 20 a 24 años	41	-	-	9	21	11	-	-
De 25 a 34 años	109	1	8	26	36	34	1	3
De 35 a 44 años	63	-	9	31	11	10	-	2
De 45 a 54 años	62	-	18	25	11	6	-	2
De 55 a 64 años	42	-	15	17	6	3	-	1
De 65 y más años	5	-	3	2	-	-	-	-

## 38.2. POBLACIÓN OCUPADA SEGÚN PROFESIÓN, EDAD Y NIVEL DE INSTRUCCIÓN. HOMBRES. (Conclusión)

PROFESIÓN Y EDAD	TOTAL	No sabe leer ni escribir	Sin estudios	Primer grado	Segundo grado			Tercer grado
					1 <sup>er</sup> ciclo	2 <sup>o</sup> ciclo	Otra titulación media	
Hostelería, servicios personales, de protección y seguridad, domésticos y similares	193	-	44	67	51	23	-	8
De 16 a 19 años	16	-	-	5	8	3	-	-
De 20 a 24 años	26	-	2	5	16	3	-	-
De 25 a 34 años	52	-	3	11	17	14	-	7
De 35 a 44 años	45	-	13	23	6	2	-	1
De 45 a 54 años	34	-	13	17	3	1	-	-
De 55 a 64 años	19	-	13	5	1	-	-	-
De 65 y más años	1	-	-	1	-	-	-	-
Agricultura, ganadería, silvicultura, pesca y caza	425	9	203	125	55	30	-	3
De 16 a 19 años	17	-	-	5	11	1	-	-
De 20 a 24 años	30	-	1	9	12	8	-	-
De 25 a 34 años	64	-	9	22	22	10	-	1
De 35 a 44 años	76	-	29	35	5	7	-	-
De 45 a 54 años	115	6	66	37	3	2	-	1
De 55 a 64 años	122	3	97	17	2	2	-	1
De 65 y más años	1	-	1	-	-	-	-	-
Construcción, industria, minería y transportes	1.715	7	433	717	439	114	1	4
De 16 a 19 años	67	-	2	18	40	7	-	-
De 20 a 24 años	195	-	2	48	99	46	-	-
De 25 a 34 años	595	-	64	260	219	47	1	4
De 35 a 44 años	464	2	159	241	52	10	-	-
De 45 a 54 años	274	1	143	102	25	3	-	-
De 55 a 64 años	117	4	61	48	3	1	-	-
De 65 y más años	3	-	2	-	1	-	-	-
Peones y trabajadores no especializados	1.037	42	376	299	275	44	-	1
De 16 a 19 años	137	-	9	38	77	13	-	-
De 20 a 24 años	203	-	15	68	103	17	-	-
De 25 a 34 años	229	-	35	96	85	12	-	1
De 35 a 44 años	177	5	106	57	7	2	-	-
De 45 a 54 años	140	12	96	30	2	-	-	-
De 55 a 64 años	149	25	113	10	1	-	-	-
De 65 y más años	2	-	2	-	-	-	-	-
Profesionales de las Fuerzas Armadas	13	-	-	3	7	2	-	1
De 16 a 19 años	-	-	-	-	-	-	-	-
De 20 a 24 años	1	-	-	-	-	1	-	-
De 25 a 34 años	5	-	-	-	4	-	-	1
De 35 a 44 años	5	-	-	2	2	1	-	-
De 45 a 54 años	2	-	-	1	1	-	-	-
De 55 a 64 años	-	-	-	-	-	-	-	-
De 65 y más años	-	-	-	-	-	-	-	-

### 38.3. POBLACIÓN OCUPADA SEGÚN PROFESIÓN, EDAD Y NIVEL DE INSTRUCCIÓN. MUJERES. (Continúa)

PROFESIÓN Y EDAD	TOTAL	No sabe leer ni escribir	Sin estudios	Primer grado	Segundo grado			Tercer grado
					1er ciclo	2º ciclo	Otra titulación media	
TOTAL	1.253	26	228	300	333	180	4	182
De 16 a 19 años	118	-	5	33	72	8	-	-
De 20 a 24 años	239	-	11	31	120	57	1	19
De 25 a 34 años	378	1	23	81	99	93	1	80
De 35 a 44 años	203	4	40	69	27	14	1	48
De 45 a 54 años	156	9	68	41	12	2	1	23
De 55 a 64 años	142	12	69	42	3	5	-	11
De 65 y más años	17	-	12	3	-	1	-	1
Profesionales, técnicos y similares	198	-	-	7	8	27	2	154
De 16 a 19 años	2	-	-	-	1	1	-	-
De 20 a 24 años	27	-	-	1	1	11	-	14
De 25 a 34 años	73	-	-	-	3	7	1	62
De 35 a 44 años	56	-	-	1	2	5	1	47
De 45 a 54 años	23	-	-	1	1	-	-	21
De 55 a 64 años	14	-	-	3	-	2	-	9
De 65 y más años	3	-	-	1	-	1	-	1
Directivos y gerentes de la Administración Pública y las empresas	8	-	-	-	4	2	-	2
De 16 a 19 años	-	-	-	-	-	-	-	-
De 20 a 24 años	-	-	-	-	-	-	-	-
De 25 a 34 años	4	-	-	-	2	1	-	1
De 35 a 44 años	4	-	-	-	2	1	-	1
De 45 a 54 años	-	-	-	-	-	-	-	-
De 55 a 64 años	-	-	-	-	-	-	-	-
De 65 y más años	-	-	-	-	-	-	-	-
Servicios administrativos en las empresas y en la Administración Pública	155	-	3	8	26	99	1	18
De 16 a 19 años	5	-	-	-	2	3	-	-
De 20 a 24 años	44	-	1	-	7	31	1	4
De 25 a 34 años	80	-	-	2	7	57	-	14
De 35 a 44 años	15	-	1	2	6	6	-	-
De 45 a 54 años	4	-	-	1	3	-	-	-
De 55 a 64 años	7	-	1	3	1	2	-	-
De 65 y más años	-	-	-	-	-	-	-	-
Comercio	202	2	42	62	70	23	1	2
De 16 a 19 años	16	-	1	2	10	3	-	-
De 20 a 24 años	31	-	-	1	28	2	-	-
De 25 a 34 años	50	-	-	14	22	13	-	1
De 35 a 44 años	35	-	9	17	7	2	-	-
De 45 a 54 años	38	1	17	14	3	2	1	-
De 55 a 64 años	27	1	11	13	-	1	-	1
De 65 y más años	5	-	4	1	-	-	-	-

### 38.3. POBLACIÓN OCUPADA SEGÚN PROFESIÓN, EDAD Y NIVEL DE INSTRUCCIÓN. MUJERES. (Conclusión)

PROFESIÓN Y EDAD	TOTAL	No sabe leer ni escribir	Sin estudios	Primer grado	Segundo grado			Tercer grado
					1 <sup>er</sup> ciclo	2 <sup>o</sup> ciclo	Otra titulación media	
Hostelería, servicios personales, de protección y seguridad, domésticos y similares	291	14	102	100	57	17	-	1
De 16 a 19 años	17	-	2	4	11	-	-	-
De 20 a 24 años	36	-	4	9	15	7	-	1
De 25 a 34 años	71	-	11	27	23	10	-	-
De 35 a 44 años	48	2	14	28	4	-	-	-
De 45 a 54 años	56	4	31	18	3	-	-	-
De 55 a 64 años	60	8	37	14	1	-	-	-
De 65 y más años	3	-	3	-	-	-	-	-
Agricultura, ganadería, silvicultura, pesca y caza	42	-	22	11	5	-	-	4
De 16 a 19 años	1	-	-	-	1	-	-	-
De 20 a 24 años	2	-	1	-	1	-	-	-
De 25 a 34 años	3	-	-	1	1	-	-	1
De 35 a 44 años	4	-	1	2	1	-	-	-
De 45 a 54 años	11	-	6	3	-	-	-	2
De 55 a 64 años	17	-	10	5	1	-	-	1
De 65 y más años	4	-	4	-	-	-	-	-
Construcción, industria, minería y transportes	129	1	12	36	71	8	-	1
De 16 a 19 años	33	-	-	5	28	-	-	-
De 20 a 24 años	37	-	1	5	26	5	-	-
De 25 a 34 años	28	1	2	8	13	3	-	1
De 35 a 44 años	15	-	3	10	2	-	-	-
De 45 a 54 años	8	-	3	3	2	-	-	-
De 55 a 64 años	7	-	3	4	-	-	-	-
De 65 y más años	1	-	-	1	-	-	-	-
Peones y trabajadores no especializados	228	9	47	76	92	4	-	-
De 16 a 19 años	44	-	2	22	19	1	-	-
De 20 a 24 años	62	-	4	15	42	1	-	-
De 25 a 34 años	69	-	10	29	28	2	-	-
De 35 a 44 años	26	2	12	9	3	-	-	-
De 45 a 54 años	16	4	11	1	-	-	-	-
De 55 a 64 años	10	3	7	-	-	-	-	-
De 65 y más años	1	-	1	-	-	-	-	-
Profesionales de las Fuerzas Armadas	-	-	-	-	-	-	-	-
De 16 a 19 años	-	-	-	-	-	-	-	-
De 20 a 24 años	-	-	-	-	-	-	-	-
De 25 a 34 años	-	-	-	-	-	-	-	-
De 35 a 44 años	-	-	-	-	-	-	-	-
De 45 a 54 años	-	-	-	-	-	-	-	-
De 55 a 64 años	-	-	-	-	-	-	-	-
De 65 y más años	-	-	-	-	-	-	-	-

### 39.1. POBLACIÓN OCUPADA SEGÚN SITUACIÓN PROFESIONAL, EDAD Y NIVEL DE INSTRUCCIÓN. AMBOS SEXOS. (Continúa)

SITUACIÓN PROFESIONAL Y EDAD	TOTAL	No sabe leer ni escribir	Sin estudios	Primer grado	Segundo grado			Tercer grado
					1er ciclo	2º ciclo	Otra titulación media	
TOTAL	5.539	85	1.362	1.706	1.324	611	13	438
De 16 a 19 años	366	-	17	99	214	36	-	-
De 20 a 24 años	784	-	31	170	380	179	1	23
De 25 a 34 años	1.648	2	144	507	508	287	3	197
De 35 a 44 años	1.194	11	364	485	134	71	3	126
De 45 a 54 años	858	28	410	278	65	19	4	54
De 55 a 64 años	655	44	376	160	22	17	2	34
De 65 y más años	34	-	20	7	1	2	-	4
Empresario, profesional o trabajador por cuenta propia que emplea personal								
	377	-	72	154	69	39	3	40
De 16 a 19 años	2	-	-	-	2	-	-	-
De 20 a 24 años	22	-	1	3	13	4	-	1
De 25 a 34 años	120	-	10	50	25	17	-	18
De 35 a 44 años	107	-	14	56	17	8	1	11
De 45 a 54 años	73	-	23	32	6	4	1	7
De 55 a 64 años	48	-	21	12	6	6	1	2
De 65 y más años	5	-	3	1	-	-	-	1
Empresario, profesional o trabajador por cuenta propia que no emplea personal								
	1.018	10	341	379	174	87	2	25
De 16 a 19 años	8	-	-	-	7	1	-	-
De 20 a 24 años	57	-	1	6	31	18	-	1
De 25 a 34 años	223	-	13	67	88	41	1	13
De 35 a 44 años	246	1	65	134	23	17	1	5
De 45 a 54 años	242	5	115	93	20	7	-	2
De 55 a 64 años	227	4	137	74	5	3	-	4
De 65 y más años	15	-	10	5	-	-	-	-
Miembro de cooperativa de trabajo asociado que trabaja en la misma								
	106	-	20	47	29	4	-	6
De 16 a 19 años	-	-	-	-	-	-	-	-
De 20 a 24 años	6	-	-	1	5	-	-	-
De 25 a 34 años	47	-	2	18	19	3	-	5
De 35 a 44 años	28	-	9	15	2	1	-	1
De 45 a 54 años	21	-	8	11	2	-	-	-
De 55 a 64 años	4	-	1	2	1	-	-	-
De 65 y más años	-	-	-	-	-	-	-	-

### 39.1. POBLACIÓN OCUPADA SEGÚN SITUACIÓN PROFESIONAL, EDAD Y NIVEL DE INSTRUCCIÓN. AMBOS SEXOS. (Conclusión)

SITUACIÓN PROFESIONAL Y EDAD	TOTAL	No sabe leer ni escribir	Sin estudios	Primer grado	Segundo grado			Tercer grado
					1 <sup>er</sup> ciclo	2 <sup>o</sup> ciclo	Otra titulación media	
Persona que trabaja sin remuneración reglamentada en la empresa o negocio de un familiar con el que convive								
	104	-	9	26	54	13	1	1
De 16 a 19 años	30	-	1	7	21	1	-	-
De 20 a 24 años	35	-	-	10	16	9	-	-
De 25 a 34 años	25	-	1	4	17	3	-	-
De 35 a 44 años	8	-	3	5	-	-	-	-
De 45 a 54 años	3	-	2	-	-	-	1	-
De 55 a 64 años	3	-	2	-	-	-	-	1
De 65 y más años	-	-	-	-	-	-	-	-
Persona que trabaja con carácter fijo, a sueldo, comisión, jornal u otra clase de remuneración								
	1.755	14	334	506	371	245	5	280
De 16 a 19 años	46	-	3	7	29	7	-	-
De 20 a 24 años	160	-	1	33	72	45	-	9
De 25 a 34 años	593	-	29	158	163	138	2	103
De 35 a 44 años	466	1	103	158	66	39	-	99
De 45 a 54 años	302	7	111	98	32	8	2	44
De 55 a 64 años	180	6	84	51	8	7	1	23
De 65 y más años	8	-	3	1	1	1	-	2
Persona que trabaja con carácter eventual o temporal, a sueldo, comisión, jornal u otra clase de remuneración								
	2.149	58	585	584	621	220	2	79
De 16 a 19 años	278	-	13	85	153	27	-	-
De 20 a 24 años	498	-	28	115	240	103	1	11
De 25 a 34 años	632	-	89	208	196	83	-	56
De 35 a 44 años	338	9	170	117	25	6	1	10
De 45 a 54 años	211	16	150	40	5	-	-	-
De 55 a 64 años	188	33	131	19	2	1	-	2
De 65 y más años	4	-	4	-	-	-	-	-
Otra situación								
	30	3	1	10	6	3	-	7
De 16 a 19 años	2	-	-	-	2	-	-	-
De 20 a 24 años	6	-	-	2	3	-	-	1
De 25 a 34 años	8	2	-	2	-	2	-	2
De 35 a 44 años	1	-	-	-	1	-	-	-
De 45 a 54 años	6	-	1	4	-	-	-	1
De 55 a 64 años	5	1	-	2	-	-	-	2
De 65 y más años	2	-	-	-	-	1	-	1



### 39.2. POBLACIÓN OCUPADA SEGÚN SITUACIÓN PROFESIONAL, EDAD Y NIVEL DE INSTRUCCIÓN. HOMBRES. (Continúa)

SITUACIÓN PROFESIONAL Y EDAD	TOTAL	No sabe leer ni escribir	Sin estudios	Primer grado	Segundo grado			Tercer grado
					1er ciclo	2º ciclo	Otra titulación media	
TOTAL	4.286	59	1.134	1.406	991	431	9	256
De 16 a 19 años	248	-	12	66	142	28	-	-
De 20 a 24 años	545	-	20	139	260	122	-	4
De 25 a 34 años	1.270	1	121	426	409	194	2	117
De 35 a 44 años	991	7	324	416	107	57	2	78
De 45 a 54 años	702	19	342	237	53	17	3	31
De 55 a 64 años	513	32	307	118	19	12	2	23
De 65 y más años	17	-	8	4	1	1	-	3
Empresario, profesional o trabajador por cuenta propia que emplea personal								
	328	-	60	143	59	34	3	29
De 16 a 19 años	-	-	-	-	-	-	-	-
De 20 a 24 años	18	-	-	3	11	3	-	1
De 25 a 34 años	107	-	10	49	23	15	-	10
De 35 a 44 años	95	-	13	50	14	6	1	11
De 45 a 54 años	66	-	20	30	6	4	1	5
De 55 a 64 años	39	-	16	10	5	6	1	1
De 65 y más años	3	-	1	1	-	-	-	1
Empresario, profesional o trabajador por cuenta propia que no emplea personal								
	823	5	277	304	139	74	1	23
De 16 a 19 años	4	-	-	-	3	1	-	-
De 20 a 24 años	43	-	1	6	21	15	-	-
De 25 a 34 años	194	-	13	58	77	34	-	12
De 35 a 44 años	209	-	59	109	18	17	1	5
De 45 a 54 años	193	4	90	77	15	5	-	2
De 55 a 64 años	173	1	110	51	5	2	-	4
De 65 y más años	7	-	4	3	-	-	-	-
Miembro de cooperativa de trabajo asociado que trabaja en la misma								
	100	-	20	46	28	3	-	3
De 16 a 19 años	-	-	-	-	-	-	-	-
De 20 a 24 años	6	-	-	1	5	-	-	-
De 25 a 34 años	42	-	2	17	18	2	-	3
De 35 a 44 años	27	-	9	15	2	1	-	-
De 45 a 54 años	21	-	8	11	2	-	-	-
De 55 a 64 años	4	-	1	2	1	-	-	-
De 65 y más años	-	-	-	-	-	-	-	-

## 39.2. POBLACIÓN OCUPADA SEGÚN SITUACIÓN PROFESIONAL, EDAD Y NIVEL DE INSTRUCCIÓN. HOMBRES. (Conclusión)

SITUACIÓN PROFESIONAL Y EDAD	TOTAL	No sabe leer ni escribir	Sin estudios	Primer grado	Segundo grado			Tercer grado
					1 <sup>er</sup> ciclo	2 <sup>o</sup> ciclo	Otra titulación media	
Persona que trabaja sin remuneración reglamentada en la empresa o negocio de un familiar con el que convive								
	76	-	3	18	44	11	-	-
De 16 a 19 años	27	-	-	6	20	1	-	-
De 20 a 24 años	31	-	-	9	14	8	-	-
De 25 a 34 años	14	-	1	1	10	2	-	-
De 35 a 44 años	3	-	1	2	-	-	-	-
De 45 a 54 años	-	-	-	-	-	-	-	-
De 55 a 64 años	1	-	1	-	-	-	-	-
De 65 y más años	-	-	-	-	-	-	-	-
Persona que trabaja con carácter fijo, a sueldo, comisión, jornal u otra clase de remuneración								
	1.363	7	291	435	293	166	5	166
De 16 a 19 años	28	-	2	6	14	6	-	-
De 20 a 24 años	106	-	1	29	51	24	-	1
De 25 a 34 años	467	-	27	133	139	97	2	69
De 35 a 44 años	382	-	95	147	55	28	-	57
De 45 a 54 años	240	2	96	81	27	8	2	24
De 55 a 64 años	136	5	68	39	6	3	1	14
De 65 y más años	4	-	2	-	1	-	-	1
Persona que trabaja con carácter eventual o temporal, a sueldo, comisión, jornal u otra clase de remuneración								
	1.579	45	482	454	425	142	-	31
De 16 a 19 años	187	-	10	54	103	20	-	-
De 20 a 24 años	338	-	18	89	157	72	-	2
De 25 a 34 años	443	-	68	167	142	44	-	22
De 35 a 44 años	275	7	147	93	18	5	-	5
De 45 a 54 años	179	13	127	36	3	-	-	-
De 55 a 64 años	156	25	111	15	2	1	-	2
De 65 y más años	1	-	1	-	-	-	-	-
Otra situación								
	17	2	1	6	3	1	-	4
De 16 a 19 años	2	-	-	-	2	-	-	-
De 20 a 24 años	3	-	-	2	1	-	-	-
De 25 a 34 años	3	1	-	1	-	-	-	1
De 35 a 44 años	-	-	-	-	-	-	-	-
De 45 a 54 años	3	-	1	2	-	-	-	-
De 55 a 64 años	4	1	-	1	-	-	-	2
De 65 y más años	2	-	-	-	-	1	-	1

### 39.3. POBLACIÓN OCUPADA SEGÚN SITUACIÓN PROFESIONAL, EDAD Y NIVEL DE INSTRUCCIÓN. MUJERES. (Continúa)

SITUACIÓN PROFESIONAL Y EDAD	TOTAL	No sabe leer ni escribir	Sin estudios	Primer grado	Segundo grado			Tercer grado
					1er ciclo	2º ciclo	Otra titulación media	
TOTAL	1.253	26	228	300	333	180	4	182
De 16 a 19 años	118	-	5	33	72	8	-	-
De 20 a 24 años	239	-	11	31	120	57	1	19
De 25 a 34 años	378	1	23	81	99	93	1	80
De 35 a 44 años	203	4	40	69	27	14	1	48
De 45 a 54 años	156	9	68	41	12	2	1	23
De 55 a 64 años	142	12	69	42	3	5	-	11
De 65 y más años	17	-	12	3	-	1	-	1
Empresario, profesional o trabajador por cuenta propia que emplea personal								
	49	-	12	11	10	5	-	11
De 16 a 19 años	2	-	-	-	2	-	-	-
De 20 a 24 años	4	-	1	-	2	1	-	-
De 25 a 34 años	13	-	-	1	2	2	-	8
De 35 a 44 años	12	-	1	6	3	2	-	-
De 45 a 54 años	7	-	3	2	-	-	-	2
De 55 a 64 años	9	-	5	2	1	-	-	1
De 65 y más años	2	-	2	-	-	-	-	-
Empresario, profesional o trabajador por cuenta propia que no emplea personal								
	195	5	64	75	35	13	1	2
De 16 a 19 años	4	-	-	-	4	-	-	-
De 20 a 24 años	14	-	-	-	10	3	-	1
De 25 a 34 años	29	-	-	9	11	7	1	1
De 35 a 44 años	37	1	6	25	5	-	-	-
De 45 a 54 años	49	1	25	16	5	2	-	-
De 55 a 64 años	54	3	27	23	-	1	-	-
De 65 y más años	8	-	6	2	-	-	-	-
Miembro de cooperativa de trabajo asociado que trabaja en la misma								
	6	-	-	1	1	1	-	3
De 16 a 19 años	-	-	-	-	-	-	-	-
De 20 a 24 años	-	-	-	-	-	-	-	-
De 25 a 34 años	5	-	-	1	1	1	-	2
De 35 a 44 años	1	-	-	-	-	-	-	1
De 45 a 54 años	-	-	-	-	-	-	-	-
De 55 a 64 años	-	-	-	-	-	-	-	-
De 65 y más años	-	-	-	-	-	-	-	-

### 39.3. POBLACIÓN OCUPADA SEGÚN SITUACIÓN PROFESIONAL, EDAD Y NIVEL DE INSTRUCCIÓN. MUJERES. (Conclusión)

SITUACIÓN PROFESIONAL Y EDAD	TOTAL	No sabe leer ni escribir	Sin estudios	Primer grado	Segundo grado			Tercer grado
					1 <sup>er</sup> ciclo	2 <sup>o</sup> ciclo	Otra titulación media	
Persona que trabaja sin remuneración reglamentada en la empresa o negocio de un familiar con el que convive								
	28	-	6	8	10	2	1	1
De 16 a 19 años	3	-	1	1	1	-	-	-
De 20 a 24 años	4	-	-	1	2	1	-	-
De 25 a 34 años	11	-	-	3	7	1	-	-
De 35 a 44 años	5	-	2	3	-	-	-	-
De 45 a 54 años	3	-	2	-	-	-	1	-
De 55 a 64 años	2	-	1	-	-	-	-	1
De 65 y más años	-	-	-	-	-	-	-	-
Persona que trabaja con carácter fijo, a sueldo, comisión, jornal u otra clase de remuneración								
	392	7	43	71	78	79	-	114
De 16 a 19 años	18	-	1	1	15	1	-	-
De 20 a 24 años	54	-	-	4	21	21	-	8
De 25 a 34 años	126	-	2	25	24	41	-	34
De 35 a 44 años	84	1	8	11	11	11	-	42
De 45 a 54 años	62	5	15	17	5	-	-	20
De 55 a 64 años	44	1	16	12	2	4	-	9
De 65 y más años	4	-	1	1	-	1	-	1
Persona que trabaja con carácter eventual o temporal, a sueldo, comisión, jornal u otra clase de remuneración								
	570	13	103	130	196	78	2	48
De 16 a 19 años	91	-	3	31	50	7	-	-
De 20 a 24 años	160	-	10	26	83	31	1	9
De 25 a 34 años	189	-	21	41	54	39	-	34
De 35 a 44 años	63	2	23	24	7	1	1	5
De 45 a 54 años	32	3	23	4	2	-	-	-
De 55 a 64 años	32	8	20	4	-	-	-	-
De 65 y más años	3	-	3	-	-	-	-	-
Otra situación								
	13	1	-	4	3	2	-	3
De 16 a 19 años	-	-	-	-	-	-	-	-
De 20 a 24 años	3	-	-	-	2	-	-	1
De 25 a 34 años	5	1	-	1	-	2	-	1
De 35 a 44 años	1	-	-	-	1	-	-	-
De 45 a 54 años	3	-	-	2	-	-	-	1
De 55 a 64 años	1	-	-	1	-	-	-	-
De 65 y más años	-	-	-	-	-	-	-	-

#### 40.1. POBLACIÓN OCUPADA SEGÚN SECTOR DE ACTIVIDAD ECONÓMICA (GRANDES GRUPOS), EDAD Y NIVEL DE INSTRUCCIÓN. AMBOS SEXOS. (Continúa)

SECTOR DE ACTIVIDAD Y EDAD	TOTAL	No sabe leer ni escribir	Sin estudios	Primer grado	Segundo grado			Tercer grado
					1er ciclo	2º ciclo	Otra titulación media	
TOTAL	5.539	85	1.362	1.706	1.324	611	13	438
De 16 a 19 años	366	-	17	99	214	36	-	-
De 20 a 24 años	784	-	31	170	380	179	1	23
De 25 a 34 años	1.648	2	144	507	508	287	3	197
De 35 a 44 años	1.194	11	364	485	134	71	3	126
De 45 a 54 años	858	28	410	278	65	19	4	54
De 55 a 64 años	655	44	376	160	22	17	2	34
De 65 y más años	34	-	20	7	1	2	-	4
Agricultura y pesca	946	44	477	248	124	43	-	10
De 16 a 19 años	45	-	3	17	21	4	-	-
De 20 a 24 años	82	-	5	27	38	12	-	-
De 25 a 34 años	152	-	23	58	51	15	-	5
De 35 a 44 años	163	4	83	60	8	8	-	-
De 45 a 54 años	229	16	151	55	2	2	-	3
De 55 a 64 años	268	24	205	31	4	2	-	2
De 65 y más años	7	-	7	-	-	-	-	-
Industrias extractivas	67	2	20	16	21	8	-	-
De 16 a 19 años	4	-	-	-	4	-	-	-
De 20 a 24 años	13	-	1	1	7	4	-	-
De 25 a 34 años	22	-	4	8	7	3	-	-
De 35 a 44 años	14	-	6	5	3	-	-	-
De 45 a 54 años	9	-	6	2	-	1	-	-
De 55 a 64 años	5	2	3	-	-	-	-	-
De 65 y más años	-	-	-	-	-	-	-	-
Industrias manufactureras	1.230	15	218	371	403	165	4	54
De 16 a 19 años	108	-	3	28	71	6	-	-
De 20 a 24 años	206	-	6	29	123	45	-	3
De 25 a 34 años	397	1	19	104	150	87	2	34
De 35 a 44 años	258	4	72	115	39	18	-	10
De 45 a 54 años	155	4	65	58	17	3	2	6
De 55 a 64 años	102	6	52	35	3	6	-	-
De 65 y más años	4	-	1	2	-	-	-	1

#### 40.1. POBLACIÓN OCUPADA SEGÚN SECTOR DE ACTIVIDAD ECONÓMICA (GRANDES GRUPOS), EDAD Y NIVEL DE INSTRUCCIÓN. AMBOS SEXOS. (Conclusión)

SECTOR DE ACTIVIDAD Y EDAD	TOTAL	No sabe leer ni escribir	Sin estudios	Primer grado	Segundo grado			Tercer grado
					1er ciclo	2º ciclo	Otra titulación media	
Producción, transporte y distribución de energía eléctrica, gas y agua	8	-	-	2	2	3	1	-
De 16 a 19 años	-	-	-	-	-	-	-	-
De 20 a 24 años	1	-	-	-	1	-	-	-
De 25 a 34 años	2	-	-	-	-	2	-	-
De 35 a 44 años	3	-	-	2	-	1	-	-
De 45 a 54 años	1	-	-	-	1	-	-	-
De 55 a 64 años	1	-	-	-	-	-	1	-
De 65 y más años	-	-	-	-	-	-	-	-
Construcción	1.271	6	317	533	342	64	-	9
De 16 a 19 años	132	-	7	41	72	12	-	-
De 20 a 24 años	230	-	12	85	107	26	-	-
De 25 a 34 años	440	-	70	210	133	20	-	7
De 35 a 44 años	306	2	135	137	27	5	-	-
De 45 a 54 años	125	2	68	50	2	1	-	2
De 55 a 64 años	37	2	24	10	1	-	-	-
De 65 y más años	1	-	1	-	-	-	-	-
Comercio y Hostelería	893	5	156	312	261	140	1	18
De 16 a 19 años	56	-	2	9	35	10	-	-
De 20 a 24 años	139	-	3	19	74	43	-	-
De 25 a 34 años	270	1	14	80	99	63	-	13
De 35 a 44 años	186	1	34	108	28	13	-	2
De 45 a 54 años	138	1	56	56	17	7	1	-
De 55 a 64 años	91	2	39	36	7	4	-	3
De 65 y más años	13	-	8	4	1	-	-	-
Otros servicios	1.124	13	174	224	171	188	7	347
De 16 a 19 años	21	-	2	4	11	4	-	-
De 20 a 24 años	113	-	4	9	30	49	1	20
De 25 a 34 años	365	-	14	47	68	97	1	138
De 35 a 44 años	264	-	34	58	29	26	3	114
De 45 a 54 años	201	5	64	57	26	5	1	43
De 55 a 64 años	151	8	53	48	7	5	1	29
De 65 y más años	9	-	3	1	-	2	-	3

## 40.2. POBLACIÓN OCUPADA SEGÚN SECTOR DE ACTIVIDAD ECONÓMICA (GRANDES GRUPOS), EDAD Y NIVEL DE INSTRUCCIÓN. HOMBRES. (Continúa)

SECTOR DE ACTIVIDAD Y EDAD	TOTAL	No sabe leer ni escribir	Sin estudios	Primer grado	Segundo grado			Tercer grado
					1er ciclo	2º ciclo	Otra titulación media	
TOTAL	4.286	59	1.134	1.406	991	431	9	256
De 16 a 19 años	248	-	12	66	142	28	-	-
De 20 a 24 años	545	-	20	139	260	122	-	4
De 25 a 34 años	1.270	1	121	426	409	194	2	117
De 35 a 44 años	991	7	324	416	107	57	2	78
De 45 a 54 años	702	19	342	237	53	17	3	31
De 55 a 64 años	513	32	307	118	19	12	2	23
De 65 y más años	17	-	8	4	1	1	-	3
Agricultura y pesca	861	41	442	218	113	41	-	6
De 16 a 19 años	32	-	2	8	18	4	-	-
De 20 a 24 años	70	-	4	21	34	11	-	-
De 25 a 34 años	142	-	22	53	49	14	-	4
De 35 a 44 años	157	4	80	58	7	8	-	-
De 45 a 54 años	212	15	140	52	2	2	-	1
De 55 a 64 años	246	22	192	26	3	2	-	1
De 65 y más años	2	-	2	-	-	-	-	-
Industrias extractivas	65	2	20	16	20	7	-	-
De 16 a 19 años	4	-	-	-	4	-	-	-
De 20 a 24 años	11	-	1	1	6	3	-	-
De 25 a 34 años	22	-	4	8	7	3	-	-
De 35 a 44 años	14	-	6	5	3	-	-	-
De 45 a 54 años	9	-	6	2	-	1	-	-
De 55 a 64 años	5	2	3	-	-	-	-	-
De 65 y más años	-	-	-	-	-	-	-	-
Industrias manufactureras	849	6	170	277	235	113	4	44
De 16 a 19 años	42	-	2	10	26	4	-	-
De 20 a 24 años	106	-	1	15	57	32	-	1
De 25 a 34 años	265	-	9	68	105	55	2	26
De 35 a 44 años	211	1	60	97	29	14	-	10
De 45 a 54 años	136	1	55	54	15	3	2	6
De 55 a 64 años	86	4	42	32	3	5	-	-
De 65 y más años	3	-	1	1	-	-	-	1

## 40.2. POBLACIÓN OCUPADA SEGÚN SECTOR DE ACTIVIDAD ECONÓMICA (GRANDES GRUPOS), EDAD Y NIVEL DE INSTRUCCIÓN. HOMBRES. (Conclusión)

SECTOR DE ACTIVIDAD Y EDAD	TOTAL	No sabe leer ni escribir	Sin estudios	Primer grado	Segundo grado			Tercer grado
					1er ciclo	2º ciclo	Otra titulación media	
Producción, transporte y distribución de energía eléctrica, gas y agua	8	-	-	2	2	3	1	-
De 16 a 19 años	-	-	-	-	-	-	-	-
De 20 a 24 años	1	-	-	-	1	-	-	-
De 25 a 34 años	2	-	-	-	-	2	-	-
De 35 a 44 años	3	-	-	2	-	1	-	-
De 45 a 54 años	1	-	-	-	1	-	-	-
De 55 a 64 años	1	-	-	-	-	-	1	-
De 65 y más años	-	-	-	-	-	-	-	-
Construcción	1.263	6	315	532	341	60	-	9
De 16 a 19 años	132	-	7	41	72	12	-	-
De 20 a 24 años	226	-	12	85	106	23	-	-
De 25 a 34 años	438	-	69	210	133	19	-	7
De 35 a 44 años	306	2	135	137	27	5	-	-
De 45 a 54 años	124	2	68	49	2	1	-	2
De 55 a 64 años	36	2	23	10	1	-	-	-
De 65 y más años	1	-	1	-	-	-	-	-
Comercio y Hostelería	620	1	97	233	175	102	-	12
De 16 a 19 años	34	-	-	6	21	7	-	-
De 20 a 24 años	91	-	2	16	43	30	-	-
De 25 a 34 años	203	1	12	64	71	47	-	8
De 35 a 44 años	136	-	23	81	19	11	-	2
De 45 a 54 años	93	-	36	39	13	5	-	-
De 55 a 64 años	55	-	20	24	7	2	-	2
De 65 y más años	8	-	4	3	1	-	-	-
Otros servicios	620	3	90	128	105	105	4	185
De 16 a 19 años	4	-	1	1	1	1	-	-
De 20 a 24 años	40	-	-	1	13	23	-	3
De 25 a 34 años	198	-	5	23	44	54	-	72
De 35 a 44 años	164	-	20	36	22	18	2	66
De 45 a 54 años	127	1	37	41	20	5	1	22
De 55 a 64 años	84	2	27	26	5	3	1	20
De 65 y más años	3	-	-	-	-	1	-	2



### 40.3. POBLACIÓN OCUPADA SEGÚN SECTOR DE ACTIVIDAD ECONÓMICA (GRANDES GRUPOS), EDAD Y NIVEL DE INSTRUCCIÓN. MUJERES. (Continúa)

SECTOR DE ACTIVIDAD Y EDAD	TOTAL	No sabe leer ni escribir	Sin estudios	Primer grado	Segundo grado			Tercer grado
					1er ciclo	2º ciclo	Otra titulación media	
TOTAL	1.253	26	228	300	333	180	4	182
De 16 a 19 años	118	-	5	33	72	8	-	-
De 20 a 24 años	239	-	11	31	120	57	1	19
De 25 a 34 años	378	1	23	81	99	93	1	80
De 35 a 44 años	203	4	40	69	27	14	1	48
De 45 a 54 años	156	9	68	41	12	2	1	23
De 55 a 64 años	142	12	69	42	3	5	-	11
De 65 y más años	17	-	12	3	-	1	-	1
Agricultura y pesca	85	3	35	30	11	2	-	4
De 16 a 19 años	13	-	1	9	3	-	-	-
De 20 a 24 años	12	-	1	6	4	1	-	-
De 25 a 34 años	10	-	1	5	2	1	-	1
De 35 a 44 años	6	-	3	2	1	-	-	-
De 45 a 54 años	17	1	11	3	-	-	-	2
De 55 a 64 años	22	2	13	5	1	-	-	1
De 65 y más años	5	-	5	-	-	-	-	-
Industrias extractivas	2	-	-	-	1	1	-	-
De 16 a 19 años	-	-	-	-	-	-	-	-
De 20 a 24 años	2	-	-	-	1	1	-	-
De 25 a 34 años	-	-	-	-	-	-	-	-
De 35 a 44 años	-	-	-	-	-	-	-	-
De 45 a 54 años	-	-	-	-	-	-	-	-
De 55 a 64 años	-	-	-	-	-	-	-	-
De 65 y más años	-	-	-	-	-	-	-	-
Industrias manufactureras	381	9	48	94	168	52	-	10
De 16 a 19 años	66	-	1	18	45	2	-	-
De 20 a 24 años	100	-	5	14	66	13	-	2
De 25 a 34 años	132	1	10	36	45	32	-	8
De 35 a 44 años	47	3	12	18	10	4	-	-
De 45 a 54 años	19	3	10	4	2	-	-	-
De 55 a 64 años	16	2	10	3	-	1	-	-
De 65 y más años	1	-	-	1	-	-	-	-

### 40.3. POBLACIÓN OCUPADA SEGÚN SECTOR DE ACTIVIDAD ECONÓMICA (GRANDES GRUPOS), EDAD Y NIVEL DE INSTRUCCIÓN. MUJERES. (Conclusión)

SECTOR DE ACTIVIDAD Y EDAD	TOTAL	No sabe leer ni escribir	Sin estudios	Primer grado	Segundo grado			Tercer grado
					1 <sup>er</sup> ciclo	2 <sup>o</sup> ciclo	Otra titulación media	
Producción, transporte y distribución de energía eléctrica, gas y agua	-	-	-	-	-	-	-	-
De 16 a 19 años	-	-	-	-	-	-	-	-
De 20 a 24 años	-	-	-	-	-	-	-	-
De 25 a 34 años	-	-	-	-	-	-	-	-
De 35 a 44 años	-	-	-	-	-	-	-	-
De 45 a 54 años	-	-	-	-	-	-	-	-
De 55 a 64 años	-	-	-	-	-	-	-	-
De 65 y más años	-	-	-	-	-	-	-	-
Construcción	8	-	2	1	1	4	-	-
De 16 a 19 años	-	-	-	-	-	-	-	-
De 20 a 24 años	4	-	-	-	1	3	-	-
De 25 a 34 años	2	-	1	-	-	1	-	-
De 35 a 44 años	-	-	-	-	-	-	-	-
De 45 a 54 años	1	-	-	1	-	-	-	-
De 55 a 64 años	1	-	1	-	-	-	-	-
De 65 y más años	-	-	-	-	-	-	-	-
Comercio y Hostelería	273	4	59	79	86	38	1	6
De 16 a 19 años	22	-	2	3	14	3	-	-
De 20 a 24 años	48	-	1	3	31	13	-	-
De 25 a 34 años	67	-	2	16	28	16	-	5
De 35 a 44 años	50	1	11	27	9	2	-	-
De 45 a 54 años	45	1	20	17	4	2	1	-
De 55 a 64 años	36	2	19	12	-	2	-	1
De 65 y más años	5	-	4	1	-	-	-	-
Otros servicios	504	10	84	96	66	83	3	162
De 16 a 19 años	17	-	1	3	10	3	-	-
De 20 a 24 años	73	-	4	8	17	26	1	17
De 25 a 34 años	167	-	9	24	24	43	1	66
De 35 a 44 años	100	-	14	22	7	8	1	48
De 45 a 54 años	74	4	27	16	6	-	-	21
De 55 a 64 años	67	6	26	22	2	2	-	9
De 65 y más años	6	-	3	1	-	1	-	1

#### 41.1. POBLACIÓN PARADA QUE HA TRABAJADO ANTERIORMENTE SEGÚN NIVEL DE INSTRUCCIÓN Y EDAD. AMBOS SEXOS. (Continúa)

NIVEL DE INSTRUCCIÓN	TOTAL	De 16 a 19 años	De 20 a 24 años	De 25 a 29 años	De 30 a 34 años	De 35 a 39 años
TOTAL	648	79	137	116	83	46
NO SABE LEER O ESCRIBIR	24	-	-	1	2	3
SIN ESTUDIOS	165	4	5	13	13	17
PRIMER GRADO	164	24	33	26	27	11
Estudios Primarios	164	24	33	26	27	11
SEGUNDO GRADO	264	51	93	64	35	11
Bachill. elemental, Graduado escolar	204	46	74	49	24	6
F.P. 1 <sup>er</sup> Grado	13	1	7	3	1	-
F.P. 2 <sup>o</sup> Grado	17	3	7	3	3	1
B.U.P.	28	1	5	9	7	3
Otras Titulaciones Medias	2	-	-	-	-	1
TERCER GRADO	31	-	6	12	6	4
Arquitectura e ingeniería técnicas	2	-	1	1	-	-
Diplomado escuelas universitarias	15	-	4	4	3	2
Arquitectura e ingeniería superiores	-	-	-	-	-	-
Licenciados universitarios	13	-	-	7	3	2
Estudios superiores no universitarios	1	-	1	-	-	-
Doctorado	-	-	-	-	-	-
Estudios postgraduado	-	-	-	-	-	-

#### 41.1. POBLACIÓN PARADA QUE HA TRABAJADO ANTERIORMENTE SEGÚN NIVEL DE INSTRUCCIÓN Y EDAD. AMBOS SEXOS. (Conclusión)

NIVEL DE INSTRUCCIÓN	De 40 a 44 años	De 45 a 49 años	De 50 a 54 años	De 55 a 59 años	De 60 a 64 años	De 65 y más años
TOTAL	40	37	31	40	36	3
NO SABE LEER O ESCRIBIR	5	1	3	5	4	-
SIN ESTUDIOS	15	23	20	26	27	2
PRIMER GRADO	17	11	6	6	3	-
Estudios Primarios	17	11	6	6	3	-
SEGUNDO GRADO	2	2	2	3	1	-
Bachill. elemental, Graduado escolar	1	2	-	1	1	-
F.P. 1 <sup>er</sup> Grado	1	-	-	-	-	-
F.P. 2 <sup>o</sup> Grado	-	-	-	-	-	-
B.U.P.	-	-	2	1	-	-
Otras Titulaciones Medias	-	-	-	1	-	-
TERCER GRADO	1	-	-	-	1	1
Arquitectura e ingeniería técnicas	-	-	-	-	-	-
Diplomado escuelas universitarias	-	-	-	-	1	1
Arquitectura e ingeniería superiores	-	-	-	-	-	-
Licenciados universitarios	1	-	-	-	-	-
Estudios superiores no universitarios	-	-	-	-	-	-
Doctorado	-	-	-	-	-	-
Estudios postgraduado	-	-	-	-	-	-

## 41.2. POBLACIÓN PARADA QUE HA TRABAJADO ANTERIORMENTE SEGÚN NIVEL DE INSTRUCCIÓN Y EDAD. HOMBRES. (Continúa)

NIVEL DE INSTRUCCIÓN	TOTAL	De 16 a 19 años	De 20 a 24 años	De 25 a 29 años	De 30 a 34 años	De 35 a 39 años
TOTAL	379	26	70	55	45	28
NO SABE LEER O ESCRIBIR	18	-	-	1	2	3
SIN ESTUDIOS	139	2	4	10	12	13
PRIMER GRADO	92	9	17	16	10	5
Estudios Primarios	92	9	17	16	10	5
SEGUNDO GRADO	122	15	47	26	20	5
Bachill. elemental, Graduado escolar	91	14	35	20	14	3
F.P. 1 <sup>er</sup> Grado	8	1	5	1	-	-
F.P. 2 <sup>o</sup> Grado	9	-	3	2	3	1
B.U.P.	12	-	4	3	3	-
Otras Titulaciones Medias	2	-	-	-	-	1
TERCER GRADO	8	-	2	2	1	2
Arquitectura e ingeniería técnicas	1	-	-	1	-	-
Diplomado escuelas universitarias	4	-	2	-	1	-
Arquitectura e ingeniería superiores	-	-	-	-	-	-
Licenciados universitarios	3	-	-	1	-	2
Estudios superiores no universitarios	-	-	-	-	-	-
Doctorado	-	-	-	-	-	-
Estudios postgraduado	-	-	-	-	-	-

## 41.2. POBLACIÓN PARADA QUE HA TRABAJADO ANTERIORMENTE SEGÚN NIVEL DE INSTRUCCIÓN Y EDAD. HOMBRES. (Conclusión)

NIVEL DE INSTRUCCIÓN	De 40 a 44 años	De 45 a 49 años	De 50 a 54 años	De 55 a 59 años	De 60 a 64 años	De 65 y más años
TOTAL	30	31	24	35	35	-
NO SABE LEER O ESCRIBIR	2	1	2	4	3	-
SIN ESTUDIOS	13	17	17	24	27	-
PRIMER GRADO	13	11	3	5	3	-
Estudios Primarios	13	11	3	5	3	-
SEGUNDO GRADO	2	2	2	2	1	-
Bachill. elemental, Graduado escolar	1	2	-	1	1	-
F.P. 1 <sup>er</sup> Grado	1	-	-	-	-	-
F.P. 2 <sup>o</sup> Grado	-	-	-	-	-	-
B.U.P.	-	-	2	-	-	-
Otras Titulaciones Medias	-	-	-	1	-	-
TERCER GRADO	-	-	-	-	1	-
Arquitectura e ingeniería técnicas	-	-	-	-	-	-
Diplomado escuelas universitarias	-	-	-	-	1	-
Arquitectura e ingeniería superiores	-	-	-	-	-	-
Licenciados universitarios	-	-	-	-	-	-
Estudios superiores no universitarios	-	-	-	-	-	-
Doctorado	-	-	-	-	-	-
Estudios postgraduado	-	-	-	-	-	-

### 41.3. POBLACIÓN PARADA QUE HA TRABAJADO ANTERIORMENTE SEGÚN NIVEL DE INSTRUCCIÓN Y EDAD. MUJERES. (Continúa)

NIVEL DE INSTRUCCIÓN	TOTAL	De 16 a 19 años	De 20 a 24 años	De 25 a 29 años	De 30 a 34 años	De 35 a 39 años
TOTAL	269	53	67	61	38	18
NO SABE LEER O ESCRIBIR	6	-	-	-	-	-
SIN ESTUDIOS	26	2	1	3	1	4
PRIMER GRADO	72	15	16	10	17	6
Estudios Primarios	72	15	16	10	17	6
SEGUNDO GRADO	142	36	46	38	15	6
Bachill. elemental, Graduado escolar	113	32	39	29	10	3
F.P. 1 <sup>er</sup> Grado	5	-	2	2	1	-
F.P. 2 <sup>o</sup> Grado	8	3	4	1	-	-
B.U.P.	16	1	1	6	4	3
Otras Titulaciones Medias	-	-	-	-	-	-
TERCER GRADO	23	-	4	10	5	2
Arquitectura e ingeniería técnicas	1	-	1	-	-	-
Diplomado escuelas universitarias	11	-	2	4	2	2
Arquitectura e ingeniería superiores	-	-	-	-	-	-
Licenciados universitarios	10	-	-	6	3	-
Estudios superiores no universitarios	1	-	1	-	-	-
Doctorado	-	-	-	-	-	-
Estudios postgraduado	-	-	-	-	-	-

### 41.3. POBLACIÓN PARADA QUE HA TRABAJADO ANTERIORMENTE SEGÚN NIVEL DE INSTRUCCIÓN Y EDAD. MUJERES. (Conclusión)

NIVEL DE INSTRUCCIÓN	De 40 a 44 años	De 45 a 49 años	De 50 a 54 años	De 55 a 59 años	De 60 a 64 años	De 65 y más años
TOTAL	10	6	7	5	1	3
NO SABE LEER O ESCRIBIR	3	-	1	1	1	-
SIN ESTUDIOS	2	6	3	2	-	2
PRIMER GRADO	4	-	3	1	-	-
Estudios Primarios	4	-	3	1	-	-
SEGUNDO GRADO	-	-	-	1	-	-
Bachill. elemental, Graduado escolar	-	-	-	-	-	-
F.P. 1 <sup>er</sup> Grado	-	-	-	-	-	-
F.P. 2 <sup>o</sup> Grado	-	-	-	-	-	-
B.U.P.	-	-	-	1	-	-
Otras Titulaciones Medias	-	-	-	-	-	-
TERCER GRADO	1	-	-	-	-	1
Arquitectura e ingeniería técnicas	-	-	-	-	-	-
Diplomado escuelas universitarias	-	-	-	-	-	1
Arquitectura e ingeniería superiores	-	-	-	-	-	-
Licenciados universitarios	1	-	-	-	-	-
Estudios superiores no universitarios	-	-	-	-	-	-
Doctorado	-	-	-	-	-	-
Estudios postgraduado	-	-	-	-	-	-

## 42.1. POBLACIÓN PARADA BUSCANDO SU PRIMER EMPLEO SEGÚN NIVEL DE INSTRUCCIÓN Y EDAD. AMBOS SEXOS. (Continúa)

NIVEL DE INSTRUCCIÓN	TOTAL	De 16 a 19 años	De 20 a 24 años	De 25 a 29 años	De 30 a 34 años	De 35 a 39 años
TOTAL	515	227	182	81	19	4
NO SABE LEER O ESCRIBIR	1	-	-	1	-	-
SIN ESTUDIOS	22	11	7	1	1	2
PRIMER GRADO	87	52	19	11	3	1
Estudios Primarios	87	52	19	11	3	1
SEGUNDO GRADO	353	164	134	45	8	1
Bachill. elemental, Graduado escolar	266	144	93	24	3	1
F.P. 1 <sup>er</sup> Grado	37	13	15	7	2	-
F.P. 2 <sup>o</sup> Grado	21	3	14	3	1	-
B.U.P.	26	4	12	9	1	-
Otras Titulaciones Medias	3	-	-	2	1	-
TERCER GRADO	52	-	22	23	7	-
Arquitectura e ingeniería técnicas	1	-	-	1	-	-
Diplomado escuelas universitarias	23	-	11	7	5	-
Arquitectura e ingeniería superiores	-	-	-	-	-	-
Licenciados universitarios	28	-	11	15	2	-
Estudios superiores no universitarios	-	-	-	-	-	-
Doctorado	-	-	-	-	-	-
Estudios postgraduado	-	-	-	-	-	-

## 42.1. POBLACIÓN PARADA BUSCANDO SU PRIMER EMPLEO SEGÚN NIVEL DE INSTRUCCIÓN Y EDAD. AMBOS SEXOS. (Conclusión)

NIVEL DE INSTRUCCIÓN	De 40 a 44 años	De 45 a 49 años	De 50 a 54 años	De 55 a 59 años	De 60 a 64 años	De 65 y más años
TOTAL	-	1	-	1	-	-
NO SABE LEER O ESCRIBIR	-	-	-	-	-	-
SIN ESTUDIOS	-	-	-	-	-	-
PRIMER GRADO	-	1	-	-	-	-
Estudios Primarios	-	1	-	-	-	-
SEGUNDO GRADO	-	-	-	1	-	-
Bachill. elemental, Graduado escolar	-	-	-	1	-	-
F.P. 1 <sup>er</sup> Grado	-	-	-	-	-	-
F.P. 2 <sup>o</sup> Grado	-	-	-	-	-	-
B.U.P.	-	-	-	-	-	-
Otras Titulaciones Medias	-	-	-	-	-	-
TERCER GRADO	-	-	-	-	-	-
Arquitectura e ingeniería técnicas	-	-	-	-	-	-
Diplomado escuelas universitarias	-	-	-	-	-	-
Arquitectura e ingeniería superiores	-	-	-	-	-	-
Licenciados universitarios	-	-	-	-	-	-
Estudios superiores no universitarios	-	-	-	-	-	-
Doctorado	-	-	-	-	-	-
Estudios postgraduado	-	-	-	-	-	-

## 42.2. POBLACIÓN PARADA BUSCANDO SU PRIMER EMPLEO SEGÚN NIVEL DE INSTRUCCIÓN Y EDAD. HOMBRES. (Continúa)

NIVEL DE INSTRUCCIÓN	TOTAL	De 16 a 19 años	De 20 a 24 años	De 25 a 29 años	De 30 a 34 años	De 35 a 39 años
TOTAL	146	67	46	25	5	1
NO SABE LEER O ESCRIBIR	1	-	-	1	-	-
SIN ESTUDIOS	10	6	2	-	1	1
PRIMER GRADO	26	17	6	2	-	-
Estudios Primarios	26	17	6	2	-	-
SEGUNDO GRADO	97	44	36	14	2	-
Bachill. elemental, Graduado escolar	69	40	20	7	1	-
F.P. 1 <sup>er</sup> Grado	12	4	6	2	-	-
F.P. 2 <sup>o</sup> Grado	9	-	6	2	1	-
B.U.P.	7	-	4	3	-	-
Otras Titulaciones Medias	-	-	-	-	-	-
TERCER GRADO	12	-	2	8	2	-
Arquitectura e ingeniería técnicas	1	-	-	1	-	-
Diplomado escuelas universitarias	4	-	-	3	1	-
Arquitectura e ingeniería superiores	-	-	-	-	-	-
Licenciados universitarios	7	-	2	4	1	-
Estudios superiores no universitarios	-	-	-	-	-	-
Doctorado	-	-	-	-	-	-
Estudios postgraduado	-	-	-	-	-	-

## 42.2. POBLACIÓN PARADA BUSCANDO SU PRIMER EMPLEO SEGÚN NIVEL DE INSTRUCCIÓN Y EDAD. HOMBRES. (Conclusión)

NIVEL DE INSTRUCCIÓN	De 40 a 44 años	De 45 a 49 años	De 50 a 54 años	De 55 a 59 años	De 60 a 64 años	De 65 y más años
TOTAL	-	1	-	1	-	-
NO SABE LEER O ESCRIBIR	-	-	-	-	-	-
SIN ESTUDIOS	-	-	-	-	-	-
PRIMER GRADO	-	1	-	-	-	-
Estudios Primarios	-	1	-	-	-	-
SEGUNDO GRADO	-	-	-	1	-	-
Bachill. elemental, Graduado escolar	-	-	-	1	-	-
F.P. 1 <sup>er</sup> Grado	-	-	-	-	-	-
F.P. 2 <sup>o</sup> Grado	-	-	-	-	-	-
B.U.P.	-	-	-	-	-	-
Otras Titulaciones Medias	-	-	-	-	-	-
TERCER GRADO	-	-	-	-	-	-
Arquitectura e ingeniería técnicas	-	-	-	-	-	-
Diplomado escuelas universitarias	-	-	-	-	-	-
Arquitectura e ingeniería superiores	-	-	-	-	-	-
Licenciados universitarios	-	-	-	-	-	-
Estudios superiores no universitarios	-	-	-	-	-	-
Doctorado	-	-	-	-	-	-
Estudios postgraduado	-	-	-	-	-	-

### 42.3. POBLACIÓN PARADA BUSCANDO SU PRIMER EMPLEO SEGÚN NIVEL DE INSTRUCCIÓN Y EDAD. MUJERES. (Continúa)

NIVEL DE INSTRUCCIÓN	TOTAL	De 16 a 19 años	De 20 a 24 años	De 25 a 29 años	De 30 a 34 años	De 35 a 39 años
TOTAL	369	160	136	56	14	3
NO SABE LEER O ESCRIBIR	-	-	-	-	-	-
SIN ESTUDIOS	12	5	5	1	-	1
PRIMER GRADO	61	35	13	9	3	1
Estudios Primarios	61	35	13	9	3	1
SEGUNDO GRADO	256	120	98	31	6	1
Bachill. elemental, Graduado escolar	197	104	73	17	2	1
F.P. 1 <sup>er</sup> Grado	25	9	9	5	2	-
F.P. 2 <sup>o</sup> Grado	12	3	8	1	-	-
B.U.P.	19	4	8	6	1	-
Otras Titulaciones Medias	3	-	-	2	1	-
TERCER GRADO	40	-	20	15	5	-
Arquitectura e ingeniería técnicas	-	-	-	-	-	-
Diplomado escuelas universitarias	19	-	11	4	4	-
Arquitectura e ingeniería superiores	-	-	-	-	-	-
Licenciados universitarios	21	-	9	11	1	-
Estudios superiores no universitarios	-	-	-	-	-	-
Doctorado	-	-	-	-	-	-
Estudios postgraduado	-	-	-	-	-	-

### 42.3. POBLACIÓN PARADA BUSCANDO SU PRIMER EMPLEO SEGÚN NIVEL DE INSTRUCCIÓN Y EDAD. MUJERES. (Conclusión)

NIVEL DE INSTRUCCIÓN	De 40 a 44 años	De 45 a 49 años	De 50 a 54 años	De 55 a 59 años	De 60 a 64 años	De 65 y más años
TOTAL	-	-	-	-	-	-
NO SABE LEER O ESCRIBIR	-	-	-	-	-	-
SIN ESTUDIOS	-	-	-	-	-	-
PRIMER GRADO	-	-	-	-	-	-
Estudios Primarios	-	-	-	-	-	-
SEGUNDO GRADO	-	-	-	-	-	-
Bachill. elemental, Graduado escolar	-	-	-	-	-	-
F.P. 1 <sup>er</sup> Grado	-	-	-	-	-	-
F.P. 2 <sup>o</sup> Grado	-	-	-	-	-	-
B.U.P.	-	-	-	-	-	-
Otras Titulaciones Medias	-	-	-	-	-	-
TERCER GRADO	-	-	-	-	-	-
Arquitectura e ingeniería técnicas	-	-	-	-	-	-
Diplomado escuelas universitarias	-	-	-	-	-	-
Arquitectura e ingeniería superiores	-	-	-	-	-	-
Licenciados universitarios	-	-	-	-	-	-
Estudios superiores no universitarios	-	-	-	-	-	-
Doctorado	-	-	-	-	-	-
Estudios postgraduado	-	-	-	-	-	-



### 43. MUJERES DEDICADAS EXCLUSIVAMENTE A LAS LABORES DEL HOGAR SEGÚN EDAD Y NIVEL DE INSTRUCCIÓN. (VIVIENDAS FAMILIARES).

EDAD	TOTAL	No sabe leer ni escribir	Sin estudios	Primer grado	Segundo grado			Tercer grado
					1er ciclo	2º ciclo	Otra titulación media	
TOTAL	3.514	268	1.480	1.146	475	116	5	24
Menores de 16 años	16	2	1	5	8	-	-	-
De 16 a 19 años	44	-	5	12	23	4	-	-
De 20 a 24 años	152	-	18	43	73	18	-	-
De 25 a 29 años	353	5	44	137	128	32	-	7
De 30 a 34 años	492	4	100	228	111	39	2	8
De 35 a 39 años	421	7	142	203	57	9	2	1
De 40 a 44 años	393	12	186	154	37	3	-	1
De 45 a 49 años	317	18	169	106	18	3	-	3
De 50 a 54 años	319	34	196	76	9	4	-	-
De 55 a 59 años	367	51	227	77	7	3	-	2
De 60 a 64 años	324	57	199	63	2	1	-	2
De 65 a 69 años	170	37	106	26	-	-	1	-
De 70 a 74 años	77	21	45	9	2	-	-	-
De 75 a 79 años	37	11	20	6	-	-	-	-
De 80 a 84 años	23	5	18	-	-	-	-	-
De 85 y más años	9	4	4	1	-	-	-	-



**ANEXO**

