



Región de Murcia
Consejería de Economía, Empresa e Innovación
Dirección General de Economía y Planificación



Centro Regional de
Estadística de Murcia

Ulea en cifras. 2007

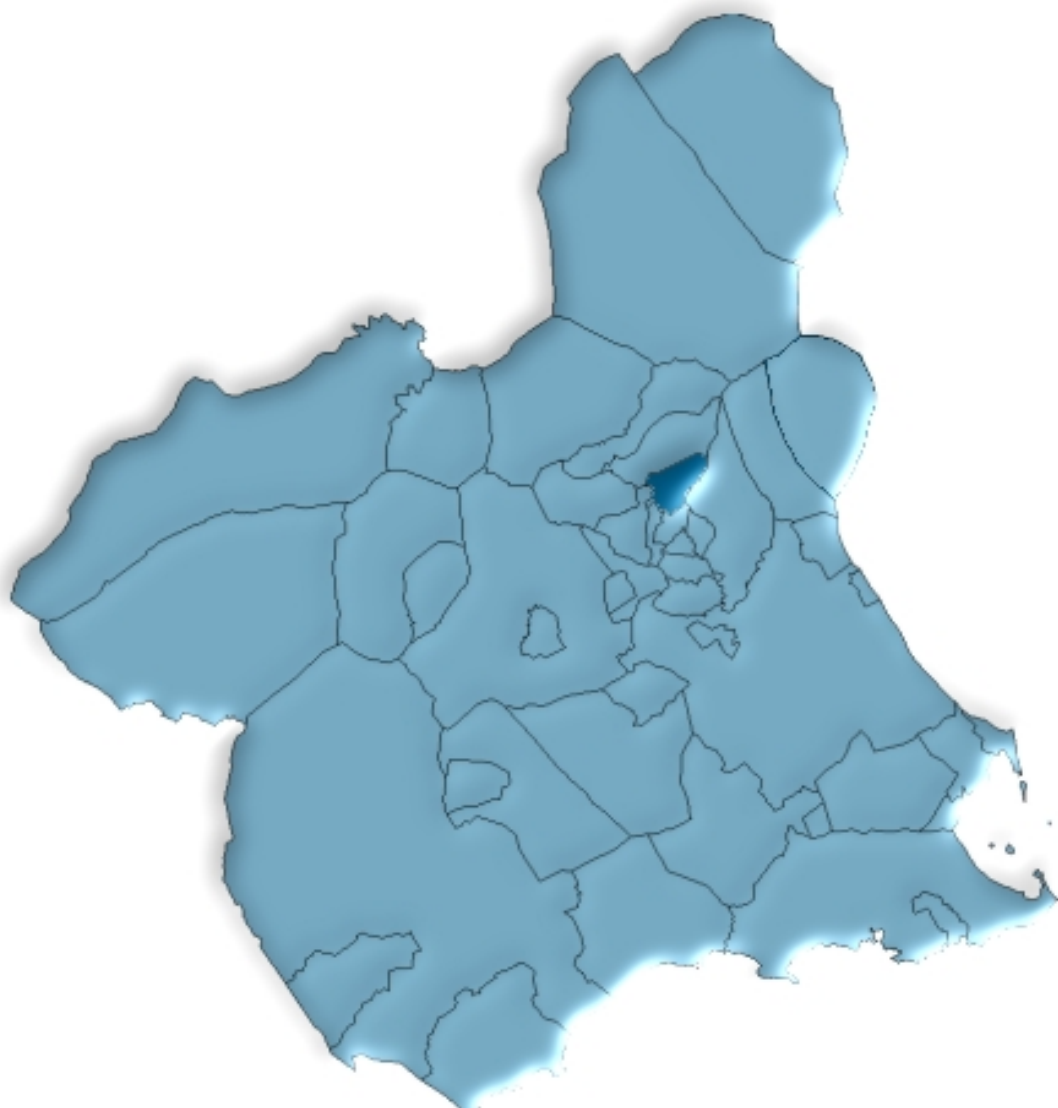

ÍNDICE GENERAL

ÍNDICE DE TABLAS

DATOS DEL MUNICIPIO

A.1. TERRITORIO, CLIMATOLOGÍA Y MEDIO AMBIENTE	9
A.1.1. Superficie, distancia a la capital por autovía y altitud.	
A.1.2. Precipitaciones. 2006-2007.	
A.2. DEMOGRAFÍA	10
A.2.1. Población de derecho según los censos oficiales. 1900-2001.	
A.2.2. Población y densidad de población según Padrón. 2003-2007.	
A.2.3. Población según la estructura de edad. 2007.	
A.2.4. Indicadores de estructura demográfica. 2007.	
A.2.5. Movimiento natural de la población. 2002-2006.	
A.2.6. Nupcialidad, natalidad y mortalidad. 2006.	
A.2.7. Inmigraciones y emigraciones según procedencia (o destino) de la migración. 2006.	
A.2.8. Saldos migratorios totales. 2002-2006.	
A.3. MERCADO DE TRABAJO	14
A.3.1. Tasas de actividad y paro por sexo y edad. 2001.	
A.3.2. Paro registrado por sexo. 2007.	
A.4. AGRICULTURA Y GANADERÍA.....	15
A.4.1. Distribución general de la tierra. 2006.	
A.4.2. Superficie dedicada a cada grupo de cultivo. 2006.	
A.4.3. Superficie dedicada al cultivo de invernaderos, cultivos acolchados y riego localizado. 2006.	
A.4.4. Número de unidades ganaderas por especie. Censo 1999.	
A.5. INDUSTRIA.....	17
A.5.1. Inversión industrial por sectores. 2000-2004.	
A.5.2. Inversión industrial por tipo. 2001-2005.	
A.6. CONSTRUCCIÓN Y VIVIENDA	18
A.6.1. Viviendas visadas y terminadas. 2001-2005.	
A.6.2. Viviendas por clase. 2001.	
A.6.3. Viviendas por superficie útil. 2001.	

A.7. EMPRESAS Y ESTABLECIMIENTOS	20
A.7.1. Número de empresas con establecimientos en la Región de Murcia por actividad principal y nivel de empleo. 2005.	
A.7.2. Número de establecimientos y empleo por actividad principal del establecimiento. 2005.	
A.8. TURISMO	23
A.8.1. Equipamiento turístico. 2007.	
A.9. TRANSPORTES Y COMUNICACIONES	24
A.9.1. Parque de vehículos por tipo. 2004-2006.	
A.10. SANIDAD Y SERVICIOS SOCIALES	25
A.10.1. Número de farmacias. 2001-2007.	
A.10.2. Vacunaciones. 2003-2006.	
A.10.3. Enfermedades de declaración obligatoria. Casos. 2006.	
A.10.4. Defunciones según grandes grupos de causa de muerte. 2005.	
A.10.5. Recursos sociales. 2006.	
A.11. EDUCACIÓN Y CULTURA	29
A.11.1. Población en viviendas familiares de 16 y más años por nivel de formación (%). 2001.	
A.11.2. Tasas de escolaridad según sexo, edad y que los estudios sean reglados o no (%). 2001.	
A.12. ADMINISTRACIONES PÚBLICAS Y FINANZAS	30
A.12.1. Presupuesto definitivo de gastos. 2003-2007.	
A.12.2. Presupuesto definitivo de ingresos. 2003-2007.	
A.12.3. Oficinas bancarias. 2004-2006.	

DATOS POR ENTIDADES DE POBLACIÓN

B.1. POBLACIÓN	33
B.1.1. Población por sexo. 2005-2007.	

ÍNDICE DE GRÁFICOS

G.1. Evolución de la población de derecho según los censos oficiales. 1900-2001
G.2. Pirámide de población. 2007
G.3. Movimiento natural de la población. 2006
G.4. Tasas de actividad y de paro. 2001
G.5. Distribución general de la tierra. 2006
G.6. Evolución de las viviendas terminadas. 1997-2005
G.7. Número de vehículos por 1000 habitantes. 1997-2006
G.8. Distribución de las defunciones según la causa de muerte. 2005

SÍMBOLOS UTILIZADOS

- Cero o menor que 0,5

.. Falta de dato

% Tanto por ciento

Las cifras decimales van precedidas de una coma (,)

Los millares y millones se separan por un punto (.)

Las casillas en blanco – Dato sin sentido

A. DATOS DEL MUNICIPIO

A.1. TERRITORIO, CLIMATOLOGÍA Y MEDIO AMBIENTE

A.1.1. SUPERFICIE, DISTANCIA A LA CAPITAL POR AUTOVÍA Y ALTITUD.

MUNICIPIO DE ULEA	
Extensión del municipio	40,1 Km ²
Distancia a la capital por autovía	30,0 Km
Altitud	126,0 m.

Nota: *Distancia a la capital por autovías según Mapa Oficial de Carreteras 2006.*

Fuente: Instituto Geográfico Nacional.
INE. Nomenclátor.

A.1.2. PRECIPITACIONES. 2006-2007

	2006	2007
Enero.....	..	51,0
Febrero.....	..	38,0
Marzo	9,0	44,0
Abril	42,0	75,2
Mayo	63,0	16,0
Junio.....	6,0	-
Julio.....	-	6,0
Agosto.....	4,1	..
Septiembre.....	49,0	..
Octubre	7,5	..
Noviembre.....	82,8	..
Diciembre	5,9	..

Nota: *Los datos de precipitaciones corresponden a la Estación meteorológica "Ulea".*

Fuente: Agencia Estatal de Meteorología. Centro Meteorológico Territorial de Murcia.

A.2. DEMOGRAFÍA

A.2.1. POBLACIÓN DE DERECHO SEGÚN LOS CENSOS OFICIALES. 1900-2001

	ULEA			R. MURCIA
	Hombres	Mujeres	Total	Total
1900	573	621	1.194	581.455
1910	687	733	1.420	620.926
1920	731	750	1.481	654.436
1930	777	782	1.559	651.979
1940	829	790	1.619	731.221
1950	769	812	1.581	755.850
1960	772	778	1.550	803.086
1970	710	751	1.461	832.047
1981	567	607	1.174	955.498
1991	542	531	1.073	1.045.601
2001	493	477	970	1.197.646

Nota: En el Censo de 2001 desaparece el término población de derecho, por lo que nos referimos a la población residente.

Fuente: INE. Censo de Población.

G.1. Evolución de la población de derecho según los censos oficiales. 1900-2001

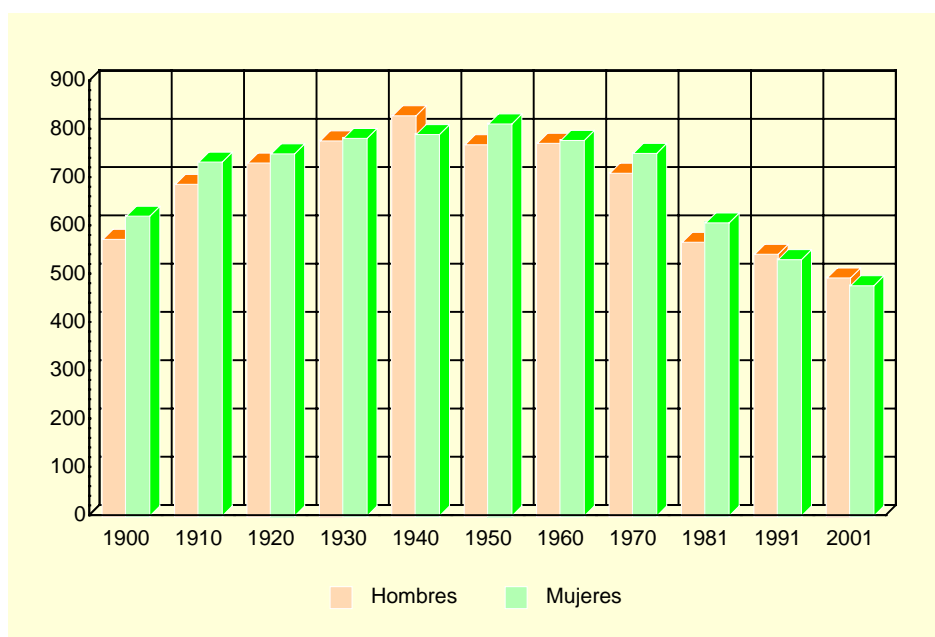

Nota: En el Censo de 2001 desaparece el término población de derecho, por lo que nos referimos a la población residente.

Fuente: INE. Censo de Población.

A.2.2. POBLACIÓN Y DENSIDAD DE POBLACIÓN SEGÚN PADRÓN. 2003-2007

	ULEA					R. MURCIA
	2003	2004	2005	2006	2007	2007
Población	999	989	968	955	991	1.392.117
Hombres	507	503	497	494	518	706.326
Mujeres	492	486	471	461	473	685.791
Densidad de población (Habitantes/km ²)	25	25	24	24	25	123

Fuente: INE. Padrón Municipal de Habitantes.
Instituto Geográfico Nacional.

A.2. DEMOGRAFÍA

A.2.3. POBLACIÓN SEGÚN LA ESTRUCTURA DE EDAD. 2007

	HOMBRES	MUJERES	TOTAL
Menores de 5 años.....	20	19	39
5-9 años	22	17	39
10-14 años	22	21	43
15-19 años	18	23	41
20-24 años	27	23	50
25-29 años	44	35	79
30-34 años	52	45	97
35-39 años	55	39	94
40-44 años	48	34	82
45-49 años	33	30	63
50-54 años	19	12	31
55-59 años	28	24	52
60-64 años	34	30	64
65-69 años	26	32	58
70-74 años	30	31	61
75 y más años.....	40	58	98
TOTAL	518	473	991

Fuente: CREM. Padrón Municipal de Habitantes.

G.2. Pirámide de población. 2007

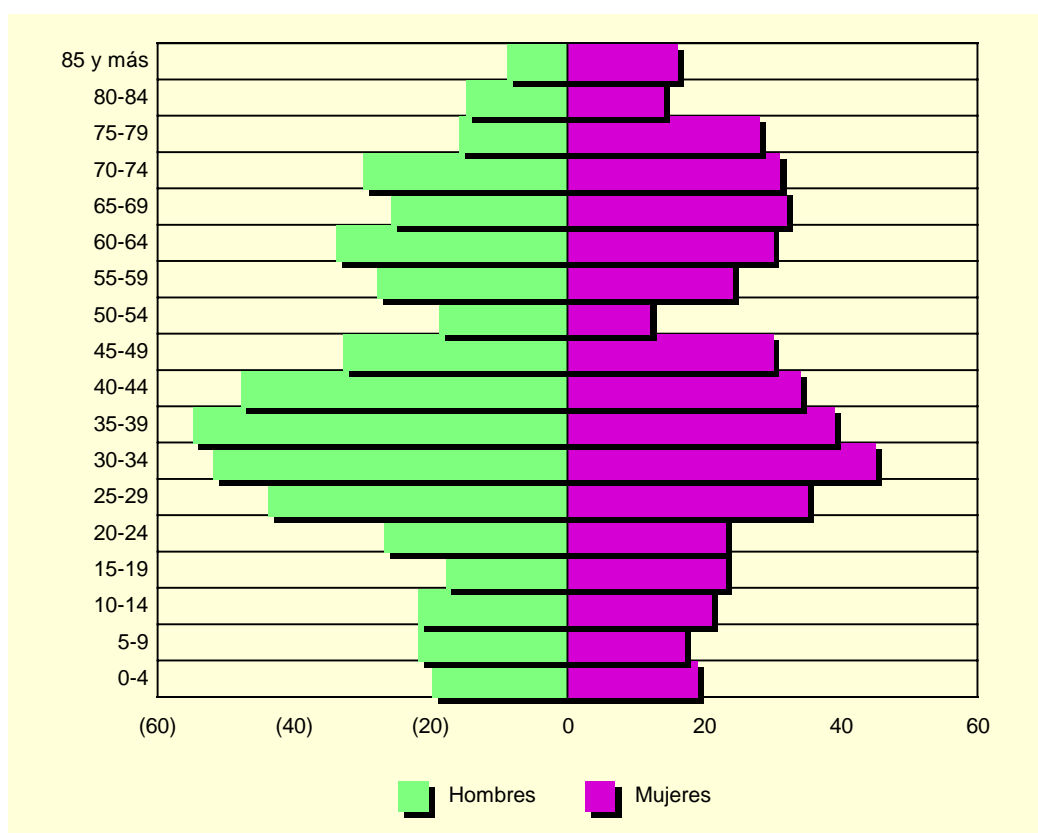

Fuente: CREM. Padrón Municipal de Habitantes.

A.2. DEMOGRAFÍA

A.2.4. INDICADORES DE ESTRUCTURA DEMOGRÁFICA. 2007

Porcentaje

	ULEA	REGIÓN DE MURCIA
ESTRUCTURA POR EDAD		
Menores de 20 años.....	16,35	22,97
Entre 20 y 64 años	61,76	63,28
De 65 y más años	21,90	13,75
ÍNDICE DE VEJEZ		
De 65 y más años/menores de 20 años.....	133,95	59,86
ÍNDICE DE DEPENDENCIA		
Juvenil		
Menores de 20 años/Población entre 20 y 64 años ...	26,47	36,30
Anciana		
De 65 y más años/Población entre 20 y 64 años	35,46	21,73
Total		
Menores de 20 años+De 65 y más años/Población entre 20 y 64 años.....	61,93	58,03
MUJERES DE 15 A 49 AÑOS/TOTAL MUJERES.....	48,41	52,79
RAZÓN DE MASCULINIDAD		
Hombres/Mujeres.....	109,51	102,99

Fuente: CREM. Indicadores Demográficos.

A.2.5. MOVIMIENTO NATURAL DE LA POBLACIÓN. 2002-2006

	ULEA					R. MURCIA
	2002	2003	2004	2005	2006	2006
Matrimonios	5	6	2	1	1	6.486
Nacimientos	10	10	4	7	6	18.082
Niños.....	6	7	1	3	4	9.381
Niñas.....	4	3	3	4	2	8.701
Defunciones	11	8	14	11	6	9.711
Hombres.....	6	3	5	3	2	5.162
Mujeres	5	5	9	8	4	4.549
Defunciones de menores de un año.....	-	-	-	-	-	75
Crecimiento vegetativo.....	-1	2	-10	-4	-	8.371

Fuente: CREM. Movimiento Natural de la Población.

A.2.6. NUPCIALIDAD, NATALIDAD Y MORTALIDAD. 2006

Tasas por mil habitantes

	ULEA	R. MURCIA
Tasa de nupcialidad	1,05	4,80
Tasa de natalidad.....	6,81	12,92
Tasa de mortalidad	8,90	7,17

Nota: Las tasas se obtienen por cociente entre la media de ese año y el anterior y la población a 1 de enero del año correspondiente.

Fuente: CREM. Indicadores Demográficos.

A.2. DEMOGRAFÍA

G.3. Movimiento natural de la población. 2006

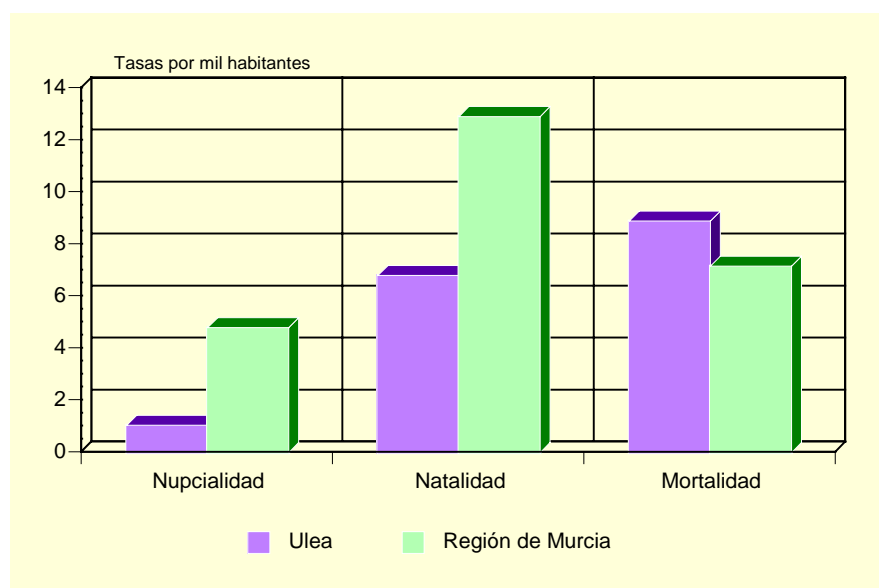

Fuente: CREM. Indicadores Demográficos.

A.2.7. INMIGRACIONES Y EMIGRACIONES SEGÚN PROCEDENCIA (O DESTINO) DE LA MIGRACIÓN. 2006

	INMIGRACIONES AL MUNICIPIO	EMIGRACIONES DESDE EL MUNICIPIO
DE/A LA MISMA COMUNIDAD.....	44	22
Españoles.....	42	22
Extranjeros.....	2	-
DE/A OTRAS CC.AA.	15	9
Españoles.....	15	9
Extranjeros.....	-	-
DE/A EXTRANJERO.....	6	1
Españoles.....	1	1
Extranjeros.....	5	-

Fuente: CREM. Movimientos Migratorios.

A.2.8. SALDOS MIGRATORIOS TOTALES. 2002-2006

	ULEA	REGIÓN DE MURCIA
2002.....	6	22.556
2003.....	-4	23.939
2004.....	-10	30.364
2005.....	-8	33.953
2006.....	33	30.572

Fuente: CREM. Movimientos Migratorios.

A.3. MERCADO DE TRABAJO

A.3.1. TASAS DE ACTIVIDAD Y PARO POR SEXO Y EDAD. 2001

	ULEA				R. MURCIA			
	Tasa de actividad		Tasa de paro		Tasa de actividad		Tasa de paro	
	Hombres	Mujeres	Hombres	Mujeres	Hombres	Mujeres	Hombres	Mujeres
De 16 a 19 años.....	42,86	17,65	33,33	100,00	42,30	26,33	22,58	31,92
De 20 a 24 años.....	79,07	73,68	20,59	42,86	73,24	58,22	13,29	22,04
De 25 a 29 años.....	86,54	82,50	15,56	42,42	91,53	73,14	9,92	17,73
De 30 a 34 años.....	93,94	76,19	9,68	34,38	96,33	65,38	7,53	15,75
De 35 a 44 años.....	94,74	85,96	13,89	30,61	95,94	58,28	6,62	12,77
De 45 a 54 años.....	86,36	69,44	18,42	40,00	90,04	43,94	6,52	10,02
De 55 a 59 años.....	85,19	61,54	13,04	43,75	75,03	27,23	9,15	10,74
De 60 a 64 años.....	35,71	48,39	10,00	33,33	49,92	14,91	10,33	10,66
De 65 o más años.....	1,28	1,60	-	50,00	3,18	1,74	4,57	7,38
TOTAL.....	67,59	49,27	14,97	38,42	70,77	41,48	8,99	15,78

Fuente: INE. Censo de Población.

G.4. Tasas de actividad y de paro. 2001

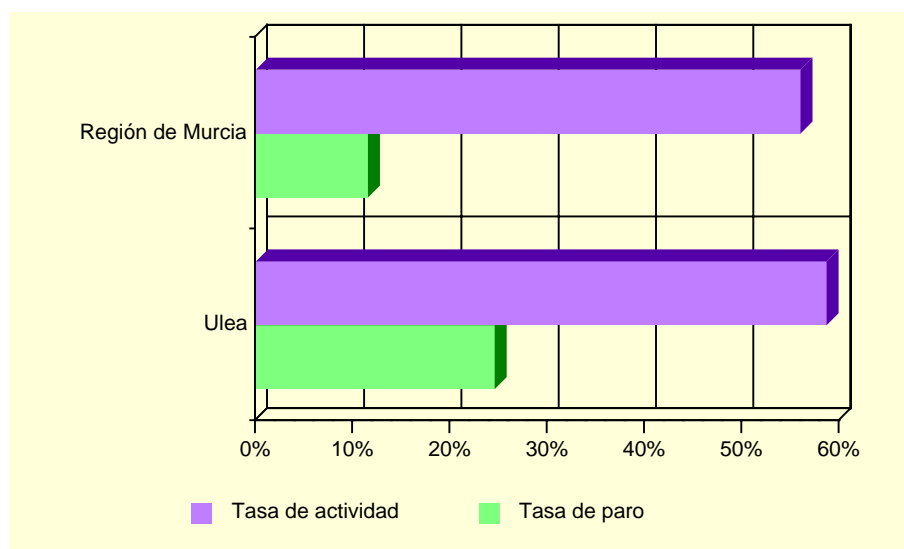

Fuente: INE. Censo de Población.

A.3.2. PARO REGISTRADO POR SEXO. 2007

	ULEA			REGIÓN DE MURCIA		
	Total	Hombres	Mujeres	Total	Hombres	Mujeres
Enero.....	51	23	28	45.295	18.552	26.743
Febrero.....	50	22	28	45.982	18.757	27.225
Marzo.....	47	20	27	45.112	18.378	26.734
Abril.....	46	20	26	44.471	18.184	26.287
Mayo.....	43	20	23	42.981	17.662	25.319
Junio.....	54	29	25	43.481	18.151	25.330
Julio.....	47	21	26	45.188	19.793	25.395
Agosto.....	50	21	29	48.922	22.651	26.271
Septiembre.....	46	19	27	47.807	21.487	26.320
Octubre.....	46	23	23	48.669	21.337	27.332
Noviembre.....	59	29	30	49.895	21.630	28.265
Diciembre.....	60	32	28	51.623	23.341	28.282

Fuente: Servicio Regional de Empleo y Formación.

A.4. AGRICULTURA Y GANADERÍA

A.4.1. DISTRIBUCIÓN GENERAL DE LA TIERRA (*). 2006

	HECTÁREAS	%
TIERRAS DE CULTIVO	1.390	34,72
Cultivos herbáceos (1)	14	(1,01)
Barbechos y otras tierras no ocupadas.....	309	(22,23)
Cultivos leñosos.....	1.067	(76,76)
PRADOS Y PASTIZALES	36	0,90
Prados naturales.....	-	-
Pastizales	36	(100,00)
TERRENO FORESTAL.....	1.493	37,29
Monte maderable.....	609	(40,79)
Monte abierto.....	-	-
Monte leñoso	884	(59,21)
OTRAS SUPERFICIES.....	1.085	27,10
Erial a pastos	95	(8,76)
Espartizal	395	(36,41)
Terreno improductivo	353	(32,53)
Superficie no agrícola	152	(14,01)
Ríos y lagos	90	(8,29)
TOTAL	4.004	100,00

(*) *Datos provisionales.*

(1) *En "cultivos herbáceos" se computa sólo la superficie en "Ocupación primera o principal".*

Fuente: Consejería de Agricultura y Agua. D. G. de Industrias y Asociacionismo Agrario.

G.5. Distribución general de la tierra. 2006 (*)

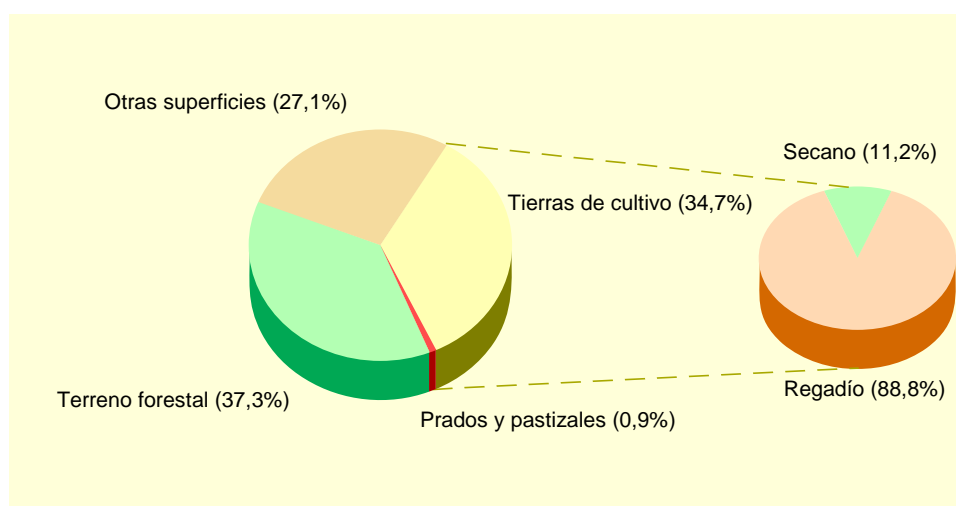

(*) *Datos provisionales.*

Fuente: Consejería de Agricultura y Agua. D. G. de Industrias y Asociacionismo Agrario.

A.4. AGRICULTURA Y GANADERÍA

A.4.2. SUPERFICIE DEDICADA A CADA GRUPO DE CULTIVO (*). 2006

	HECTÁREAS	%
Cereales para grano.....	-	-
Cultivos forrajeros	-	-
Cultivos industriales	-	-
Flores	1	0,09
Hortalizas	10	0,93
Leguminosas para grano.....	-	-
Tubérculos consumo humano	3	0,28
Cítricos	320	29,60
Frutales no cítricos.....	667	61,70
Olivar.....	54	5,00
Otros cultivos leñosos	-	-
Viñedos	26	2,41
Viveros	-	-

(*) *Datos provisionales.*

Fuente: Consejería de Agricultura y Agua. D. G. de Industrias y Asociacionismo Agrario.

A.4.3. SUPERFICIE DEDICADA AL CULTIVO DE INVERNADEROS, CULTIVOS ACOLCHADOS Y RIEGO LOCALIZADO (*). 2006

	ULEA	R. MURCIA
Invernaderos	1	5.967
Cultivos acolchados	-	10.682
Riego localizado.....	774	120.187

(*) *Datos provisionales.*

Fuente: Consejería de Agricultura y Agua. D. G. de Industrias y Asociacionismo Agrario.

A.4.4. NÚMERO DE UNIDADES GANADERAS POR ESPECIE. CENSO 1999

	ULEA	R. MURCIA
Bovinos	-	34.300
Ovinos.....	46	57.216
Caprinos.....	1	13.544
Porcinos	-	403.659
Aves	-	31.328
Otras	22	1.593
TOTAL	69	541.641

Fuente: INE. *Censo Agrario.*

A.5. INDUSTRIA

A.5.1. INVERSIÓN INDUSTRIAL POR SECTORES. 2000-2004

Miles de euros

	ULEA					R. MURCIA
	2000	2001	2002	2003	2004	2004
Industrias extractivas.....	-	-	-	-	-	-
Industria de la alimentación, bebidas y tabaco	-	-	-	-	-	92.778,65
Industria química.....	16,4	-	-	10.534,0	-	81.105,73
Industrias transformadoras de metales y construcción de maquinaria	-	-	-	1.377,6	-	42.840,84
Resto de manufactureras	90,8	-	-	-	-	53.506,94
Producción y distribución de energía eléctrica, gas y agua	-	-	-	-	-	75.391,98
Construcción	33,1	16,7	-	748,3	12,6	46.724,54
Comercio y reparaciones	-	-	-	358,1	-	13.375,05
Otros	52,1	-	7.064,2	-	-	31.928,11
TOTAL	192,3	16,7	7.064,2	13.018,0	12,6	437.651,86

(1) No incluye el Refino de petróleo, que está en Resto de manufactureras.

Fuente: Consejería de Economía, Empresa e Innovación. Dirección General de Industria, Energía y Minas.

A.5.2. INVERSIÓN INDUSTRIAL POR TIPO. 2001-2005

Euros

	ULEA			REGIÓN DE MURCIA		
	Total	Nueva industria	Ampliación	Total	Nueva industria	Ampliación
2001	16.744	16.744	-	248.870.601	116.140.810	132.729.791
2002	7.064.219	7.064.219	-	295.952.593	177.500.888	118.451.705
2003	13.017.987	10.494.900	2.523.087	302.337.967	171.880.595	130.457.372
2004	12.630	5.830	6.800	437.651.857	144.593.270	293.058.587
2005	448.768	448.768	-	618.482.938	509.450.114	109.032.824

Fuente: Consejería de Economía, Empresa e Innovación. Dirección General de Industria, Energía y Minas.

A.6. CONSTRUCCIÓN Y VIVIENDA

A.6.1. VIVIENDAS VISADAS Y TERMINADAS. 2001-2005

	ULEA					R. MURCIA
	2001	2002	2003	2004	2005	2005
VIVIENDAS VISADAS	1	2	1	71	-	36.304
Protegidas.....	-	-	-	1	-	1.314
Libres.....	1	2	1	70	-	34.990
VIVIENDAS TERMINADAS.....	1	28	2	-	1	23.971
Protegidas.....	-	12	-	-	-	1.469
Libres.....	1	16	2	-	1	22.502

Fuente: Consejería de Obras Públicas, Vivienda y Transportes. Secretaría General.

G.6. Evolución de las viviendas terminadas. 1997-2005

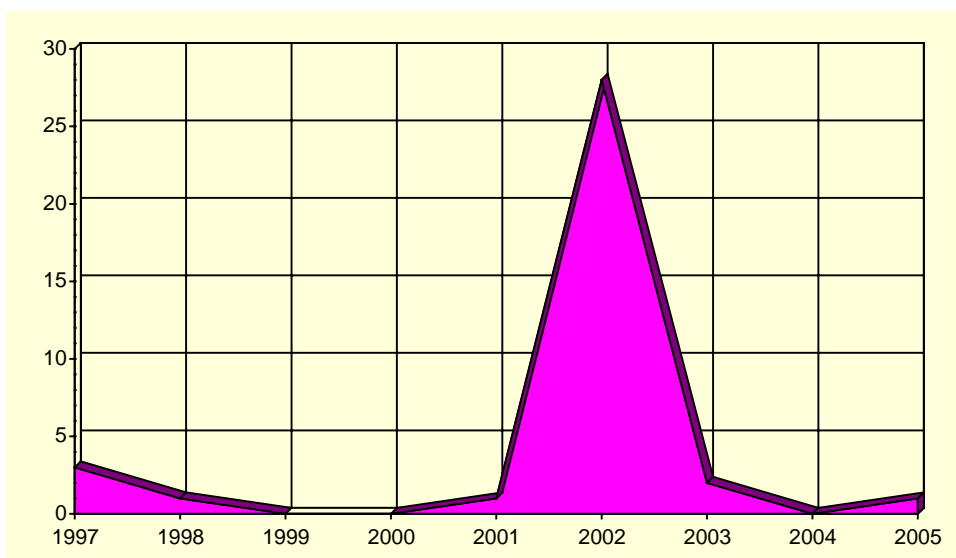

Fuente: Consejería de Obras Públicas, Vivienda y Transportes. Secretaría General.

A.6. CONSTRUCCIÓN Y VIVIENDA

A.6.2. VIVIENDAS POR CLASE. 2001

	ULEA	R. MURCIA
VIVIENDAS FAMILIARES.....	420	592.613
Viviendas principales.....	339	378.252
Viviendas no principales.....	81	214.361
Viviendas secundarias.....	18	111.431
Viviendas vacías.....	63	95.589
Otro tipo de viviendas.....	-	7.341
VIVIENDAS COLECTIVAS.....	-	200
TOTAL VIVIENDAS.....	420	592.813

Fuente: INE. Censos de Población y Vivienda.

A.6.3. VIVIENDAS POR SUPERFICIE ÚTIL. 2001

Porcentaje

	ULEA	R. MURCIA
Hasta 30 m ²	0,3	0,2
De 31 a 45 m ²	5,9	1,2
De 46 a 60 m ²	8,9	4,1
De 61 a 75 m ²	2,1	8,1
De 76 a 90 m ²	16,8	40,0
De 91 a 105 m ²	24,2	21,7
De 106 a 120 m ²	12,4	12,2
De 121 a 150 m ²	13,6	7,4
De 151 a 180 m ²	5,0	2,6
Más de 180 m ²	10,9	2,5

Fuente: INE. Censos de Población y Vivienda.

A.7. EMPRESAS Y ESTABLECIMIENTOS

A.7.1. NÚMERO DE EMPRESAS CON ESTABLECIMIENTOS EN LA REGIÓN DE MURCIA POR ACTIVIDAD PRINCIPAL Y NIVEL DE EMPLEO. 2005

	TOTAL	Menos de 2 ocup.	De 2 a 4 ocup.	De 5 a 9 ocup.	De 10 a 19 ocup.	De 20 a 49 ocup.	De 50 a 99 ocup.	De 100 a 499 ocup.	De 500 o más
ULEA.....	39	24	9	3	2	1	-	-	-
A. Agricultura, ganadería, caza y silvicultura	-	-	-	-	-	-	-	-	-
B. Pesca.....	-	-	-	-	-	-	-	-	-
C. Industrias extractivas	-	-	-	-	-	-	-	-	-
D. Industria manufacturera	4	3	1	-	-	-	-	-	-
E. Producción y distribución de energía eléctrica, gas y agua	2	2	-	-	-	-	-	-	-
F. Construcción	3	1	-	1	1	-	-	-	-
G. Comercio; reparación de vehículos motor, motocicletas y ciclomotores y artículos personales	15	6	6	2	1	-	-	-	-
H. Hostelería.....	5	4	1	-	-	-	-	-	-
I. Transporte, almacenamiento y comunicaciones	3	3	-	-	-	-	-	-	-
J. Intermediación financiera	1	-	1	-	-	-	-	-	-
K. Actividades inmobiliarias y de alquiler, servicios empresariales	4	4	-	-	-	-	-	-	-
L. Administración pública, defensa y seguridad social obligatoria.....	1	-	-	-	-	1	-	-	-
M. Educación	-	-	-	-	-	-	-	-	-
N. Actividades sanitarias y veterinarias, servicios sociales.....	1	1	-	-	-	-	-	-	-
O. Otras actividades sociales y de servicios prestados a la comunidad; servicios personales.....	-	-	-	-	-	-	-	-	-
P. Hogares que emplean personal doméstico.....	-	-	-	-	-	-	-	-	-
REGIÓN DE MURCIA.....	100.042	55.951	28.534	8.774	3.908	2.107	482	264	22
A. Agricultura, ganadería, caza y silvicultura	1.933	1.482	357	56	21	12	1	4	-
B. Pesca.....	154	46	56	31	19	1	1	-	-
C. Industrias extractivas	98	42	12	14	17	12	1	-	-
D. Industria manufacturera	8.092	2.833	2.487	1.286	765	517	137	60	7
E. Producción y distribución de energía eléctrica, gas y agua	333	240	65	17	5	3	1	2	-
F. Construcción	14.833	6.119	4.867	2.172	1.038	514	91	32	-
G. Comercio; reparación de vehículos motor, motocicletas y ciclomotores y artículos personales	27.711	15.666	8.412	2.141	899	438	96	59	-
H. Hostelería.....	7.698	3.195	3.157	938	299	82	18	8	1
I. Transporte, almacenamiento y comunicaciones	6.451	3.648	1.928	516	210	110	24	14	1
J. Intermediación financiera	1.256	868	332	37	12	5	1	-	1
K. Actividades inmobiliarias y de alquiler, servicios empresariales	21.303	16.098	3.718	891	349	181	40	24	2
L. Administración pública, defensa y seguridad social obligatoria.....	106	5	5	12	10	17	16	36	5
M. Educación	1.456	703	417	156	64	85	23	6	2
N. Actividades sanitarias y veterinarias, servicios sociales.....	3.121	1.978	816	178	66	51	16	14	2
O. Otras actividades sociales y de servicios prestados a la comunidad; servicios personales.....	5.488	3.021	1.903	329	134	79	16	5	1
P. Hogares que emplean personal doméstico.....	9	7	2	-	-	-	-	-	-

Nota: No se incluyen las explotaciones agrarias en exclusividad. De la sección L (Administración Pública) solo se recogen los centros directivos de los que depende el personal ocupado. De las secciones M (Educación) y N (Sanidad), solo se presenta la actividad generada por la educación y sanidad privada.

Fuente: CREM. Directorio de Actividades Económicas.

A.7. EMPRESAS Y ESTABLECIMIENTOS

A.7.2. NÚMERO DE ESTABLECIMIENTOS Y EMPLEO POR ACTIVIDAD PRINCIPAL DEL ESTABLECIMIENTO. 2005 (Continúa)

	ULEA		REGIÓN DE MURCIA	
	Nº de establecimientos	Empleo	Nº de establecimientos	Empleo
A. Agricultura, ganadería, caza y silvicultura.....	-	-	2.015	4.428
01. Agricultura, ganadería, caza y actividades de los servicios relacionados con las mismas.....	-	-	1.994	4.366
02. Silvicultura, explotación forestal y actividades de los servicios relacionados con las mismas.....	-	-	21	62
B. Pesca.....	-	-	156	709
05. Pesca, acuicultura y actividades de los servicios relacionados con las mismas.....	-	-	156	709
C. Industrias extractivas.....	1	1	149	1.222
10. Extracción y aglomeración de antracita, hulla, lignito y turba.....	-	-	3	5
11. Extracción crudos de petróleo y gas natural; actividades de los servicios relacionados con las explotaciones petrolíferas y de gas, excepto actividades de prospección.....	-	-	-	-
12. Extracción de minerales de uranio y torio.....	-	-	-	-
13. Extracción de minerales metálicos.....	-	-	2	9
14. Extracción de minerales no metálicos ni energéticos.....	1	1	144	1.208
D. Industria manufacturera.....	7	42	8.822	73.522
15. Industria de productos alimenticios y bebidas.....	2	3	1.500	19.392
16. Industria del tabaco.....	-	-	-	-
17. Industria textil.....	-	-	279	1.393
18. Industria de la confección y de la peletería.....	-	-	341	1.566
19. Preparación, curtido y acabado del cuero; fabricación de artículos de marroquinería y viaje; artículos de guarnicionería, talabartería y zapatería.....	-	-	265	1.860
20. Industria de la madera y del corcho, excepto muebles; cestería y espartería.....	1	1	541	2.879
21. Industria del papel.....	-	-	87	953
22. Edición, artes gráficas y reproducción de soportes grabados.....	-	-	525	2.495
23. Coquerías, refino de petróleo y tratamiento de combustibles nucleares.....	-	-	3	576
24. Industria química.....	1	35	342	4.360
25. Fabricación de productos de caucho y materias plásticas.....	-	-	242	2.858
26. Fabricación de otros productos minerales no metálicos.....	-	-	662	6.286
27. Metalurgia.....	-	-	42	774
28. Fabricación de productos metálicos, excepto maquinaria y equipo.....	-	-	1.531	10.848
29. Industria de la construcción de maquinaria y equipo mecánico.....	2	2	617	3.645
30. Fabricación de máquinas de oficina y equipos de oficina y equipos informáticos.....	-	-	35	150
31. Fabricación de maquinaria y material eléctrico.....	1	1	86	664
32. Fabricación de material electrónico; fabricación de equipo y aparatos de radio, televisión y comunicaciones.....	-	-	13	46
33. Fabricación de equipo e instrumentos médico-quirúrgicos, de precisión, óptica y relojería.....	-	-	172	598
34. Fabricación de vehículos de motor, remolques y semirremolques.....	-	-	78	577
35. Fabricación de otro material de transporte.....	-	-	84	1.754
36. Fabricación de muebles; otras industrias manufactureras.....	-	-	1.369	9.791
37. Reciclaje.....	-	-	8	57
E. Producción y distribución de energía eléctrica, gas y agua.....	2	2	386	2.075
40. Producción y distribución de energía eléctrica, gas, vapor y agua caliente.....	-	-	196	852
41. Captación, depuración y distribución de agua.....	2	2	190	1.223
F. Construcción.....	5	30	15.630	75.629
45. Construcción.....	5	30	15.630	75.629

A.7. EMPRESAS Y ESTABLECIMIENTOS

A.7.2. NÚMERO DE ESTABLECIMIENTOS Y EMPLEO POR ACTIVIDAD PRINCIPAL DEL ESTABLECIMIENTO. 2005 (Conclusión)

	ULEA		REGIÓN DE MURCIA	
	Nº de esta- blecimientos	Empleo	Nº de esta- blecimientos	Empleo
G. Comercio; reparación de vehículos motor, motocicletas y ciclomotores y artículos personales.....	18	53	33.132	109.918
50. Venta, mantenimiento y reparación de vehículos de motor, motocicletas y ciclomotores; venta al por menor de vehículos de motor.....	2	7	3.354	11.996
51. Comercio al por mayor e intermediarios del comercio, excepto de vehículos de motor y motocicletas.....	7	35	8.187	42.556
52. Comercio al por menor, excepto comercio de vehículos de motor, motocicletas y ciclomotores; reparación de efectos personales y enseres domésticos	9	11	21.591	55.366
H. Hostelería.....	8	14	8.957	28.857
55. Hostelería.....	8	14	8.957	28.857
I. Transporte, almacenamiento y comunicaciones.....	3	3	6.936	24.118
60. Transporte terrestre; transporte por tuberías.....	3	3	5.946	17.798
61. Transporte marítimo, de cabotaje y por vías de navegación interiores.....	-	-	9	37
62. Transporte aéreo espacial	-	-	3	42
63. Actividades anexas a los transportes; actividades de agencias de viajes.....	-	-	744	4.362
64. Correos y telecomunicaciones	-	-	234	1.879
J. Intermediación financiera.....	2	11	2.630	9.130
65. Intermediación financiera, excepto seguros y planes de pensiones	2	11	1.194	6.082
66. Seguros y planes de pensiones, excepto seguridad social obligatoria	-	-	129	975
67. Actividades auxiliares a la intermediación financiera.....	-	-	1.307	2.073
K. Actividades inmobiliarias y de alquiler, servicios empresariales....	7	29	23.240	58.441
70. Actividades inmobiliarias.....	4	26	9.341	15.165
71. Alquiler de maquinaria y equipo sin operario, de efectos personales y enseres domésticos	-	-	1.093	2.852
72. Actividades informáticas	-	-	680	1.828
73. Investigación y desarrollo.....	1	1	502	946
74. Otras actividades empresariales.....	2	2	11.624	37.650
L. Administración pública, defensa y seguridad social obligatoria.....	1	16	115	24.944
75. Administración pública, defensa y seguridad social obligatoria	1	16	115	24.944
M. Educación	-	-	1.790	12.143
80. Educación	-	-	1.790	12.143
N. Actividades sanitarias y veterinarias, servicios sociales.....	1	1	3.403	29.791
85. Actividades sanitarias y veterinarias, servicio social	1	1	3.403	29.791
O. Otras actividades sociales y de servicios prestados a la comunidad; servicios personales	1	12	6.250	19.826
90. Actividades de saneamiento público.....	1	12	171	3.336
91. Actividades asociativas.....	-	-	338	1.578
92. Actividades recreativas, culturales y deportivas	-	-	2.003	6.697
93. Actividades diversas de servicios personales.....	-	-	3.738	8.215
P. Hogares que emplean personal doméstico.....	-	-	9	11
95. Hogares que emplean personal domestico	-	-	9	11
TOTAL	56	214	113.620	474.764

Nota: No se incluyen las explotaciones agrarias en exclusividad. De la sección L (Administración Pública) solo se recogen los centros directivos de los que depende el personal ocupado. De las secciones M (Educación) y N (Sanidad), solo se presenta la actividad generada por la educación y sanidad privada.

Fuente: CREM. Directorio de Actividades Económicas.

A.8. TURISMO

A.8.1. EQUIPAMIENTO TURÍSTICO. 2007

	ULEA		REGIÓN DE MURCIA	
	Estableci- mientos	Plazas	Estableci- mientos	Plazas
CASAS RURALES	4	20	461	2.867
RESTAURANTES	1	250	1.995	194.645
Primera	-	-	6	1.012
Segunda	1	250	23	6.187
Tercera	-	-	338	51.270
Cuarta	-	-	1.628	136.176

Nota: Son datos a 31 de diciembre.

Fuente: Consejería de Turismo y Consumo. Dirección General de Infraestructuras de Turismo.

A.9. TRANSPORTES Y COMUNICACIONES

A.9.1. PARQUE DE VEHÍCULOS POR TIPO. 2004-2006

	ULEA			R. MURCIA
	2004	2005	2006	2006
Turismos	431	440	458	643.318
Camiones	128	128	132	156.302
Autobuses	-	-	-	1.807
Motocicletas	34	40	40	67.332
Tractores industriales	2	2	5	12.064
Otros vehículos	5	6	12	27.690
Ciclomotores	123	122	119.624
TOTAL	600	616	647	908.513
Vehículos por 1.000 habitantes	607	636	677	663

Nota: En el total no se incluyen los ciclomotores.

Fuente: Ministerio del Interior. D. G. de Tráfico. Observatorio Nacional de Seguridad Vial.
CREM. Padrón Municipal de Habitantes.

G.7. Número de vehículos por 1000 habitantes. 1997-2006

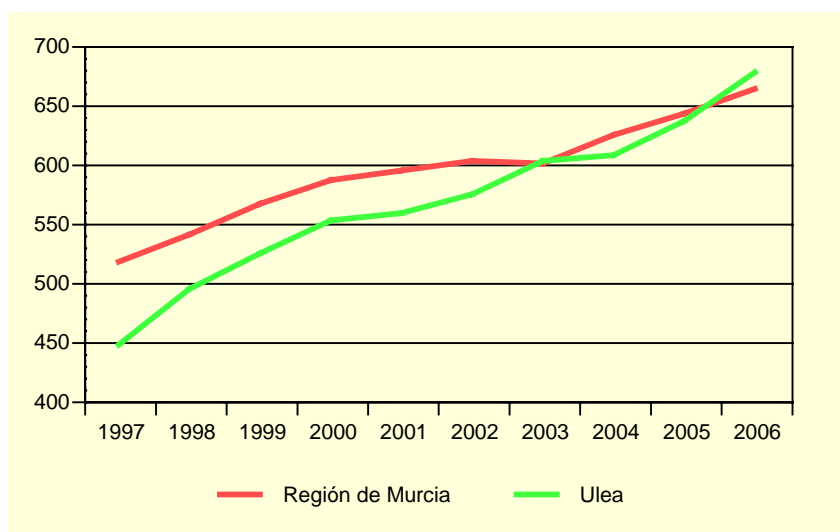

Fuente: Ministerio del Interior. D. G. de Tráfico. Observatorio Nacional de Seguridad Vial.
CREM. Padrón Municipal de Habitantes.

A.10. SANIDAD Y SERVICIOS SOCIALES

A.10.1. NÚMERO DE FARMACIAS. 2001-2007

	ULEA	REGIÓN DE MURCIA
2001	1	543
2002	1	538
2003	1	540
2004	1	544
2005	1	544
2006	1	546
2007	1	547

Nota: Son datos a 31 de diciembre. Los datos del año 2001 están actualizados a 4-12.

Fuente: Consejería de Sanidad. Dirección General de Planificación, Financiación Sanitaria y Política Farmacéutica.

A.10.2. VACUNACIONES. 2003-2006

	ULEA				REGIÓN DE MURCIA			
	2003	2004	2005	2006	2003	2004	2005	2006
Polio	53	9	77.673	12.105
TV	15	25	14	10	37.761	29.764	33.418	39.126
HB	16	22	60	22	42.630	74.294	92.118	43.664
Td	125	6	175	62	52.132	16.555	59.237	51.977
DTP-HB-Hib	34	6	47.336	8.241
DTPa-Hib	12	3	15.490	3.058
DTPa	6	12	4	6	14.473	12.582	15.124	14.535
Hexavalente	17	43.179
Pentavalente	15	40	9	..	54.750	73.166	27.622
Men C	31	86	20	18	47.472	167.630	36.579	53.732

TV: Sarampión, Rubeola, Parotiditis.

Hb: Hepatitis B.

Td: Tétanos, difteria (adultos).

DTP-HB-Hib: Difteria, Tétanos, Tosferina, Hepatitis B, Haemophilus influenzae tipo b.

DTPa-Hib: Difteria, Tétanos, Tosferina (acelular), Haemophilus influenzae tipo b.

DTPa: Difteria, Tétanos, Tosferina (acelular).

Hexavalente: Difteria, Tétanos, Tosferina (acelular), Haemophilus influenzae tipo b, Hepatitis B, Polio Inactivada.

Pentavalente: Difteria, Tétanos, Tosferina (acelular), Haemophilus influenzae tipo b, Polio Inactivada.

Men C: Meningococo C.

Fuente: Consejería de Sanidad. Dirección General de Salud Pública.

A.10. SANIDAD Y SERVICIOS SOCIALES

A.10.3. ENFERMEDADES DE DECLARACIÓN OBLIGATORIA. CASOS. 2006

	ULEA	R. MURCIA
Brucelosis.....	-	8
Disentería bacilar	-	3
Enfermedad meningocócica.....	-	23
Fiebre exantemática mediterránea.....	-	6
Fiebres tifoidea y paratifoidea	-	4
Gripe	26	12.540
Hepatitis A.....	-	30
Hepatitis B.....	-	24
Infección gonocócica.....	-	45
Legionelosis	-	28
Leishmaniasis	-	4
Meningitis tuberculosa.....	-	4
Otras hepatitis víricas.....	-	19
Otras meningitis	-	130
Otras tuberculosis	-	34
Paludismo	-	5
Parotiditis	-	84
Sífilis	-	57
Tosferina	-	2
Toxiinfección alimentaria.....	-	397
Tuberculosis respiratoria.....	-	175
Varicela	15	14.076

Fuente: Consejería de Sanidad. Dirección General de Salud Pública.

A.10. SANIDAD Y SERVICIOS SOCIALES

A.10.4. DEFUNCIONES SEGÚN GRANDES GRUPOS DE CAUSA DE MUERTE. 2005

	ULEA				R. MURCIA
	Hombres	Mujeres	Total	%	%
I. Ciertas enfermedades infecciosas y parasitarias	-	1	1	9,09	1,56
II. Neoplasias.....	1	1	2	18,18	24,52
III. Enfermedades de la sangre y de los órganos hematopoyéticos, y ciertos trastornos que afectan el mecanismo de la inmunidad.....	-	-	-	-	0,37
IV. Enfermedades endocrinas, nutricionales y metabólicas	-	1	1	9,09	3,01
V. Trastornos mentales y del comportamiento.....	-	-	-	-	2,31
VI. Enfermedades del sistema nervioso	-	-	-	-	3,77
VII. Enfermedades del ojo y sus anexos.....	-	-	-	-	-
VIII. Enfermedad del oído y de la apófisis mastoides	-	-	-	-	0,03
IX. Enfermedades del sistema circulatorio	1	4	5	45,45	33,92
X. Enfermedades del sistema respiratorio	1	1	2	18,18	13,13
XI. Enfermedades del sistema digestivo.....	-	-	-	-	5,22
XII. Enfermedades de la piel y del tejido subcutáneo	-	-	-	-	0,31
XIII. Enfermedades del sistema osteo muscular y del tejido conjuntivo.....	-	-	-	-	0,83
XIV. Enfermedades del sistema genitourinario	-	-	-	-	3,03
XV. Embarazo, parto y puerperio	-	-	-	-	0,01
XVI. Ciertas afecciones originadas en el período perinatal	-	-	-	-	0,41
XVII. Malformaciones congénitas, deformidades y anomalías cromosómicas	-	-	-	-	0,46
XVIII. Síntomas, signos y hallazgos anormales clínicos y de laboratorio, no clasificados en otra parte.....	-	-	-	-	1,84
XX. Causas externas	-	-	-	-	5,26
TOTAL	3	8	11	100,00	100,00

Fuente: CREM y Servicio de Epidemiología. *Mortalidad por Causas*.

G.8. Distribución de las defunciones según la causa de muerte. 2005

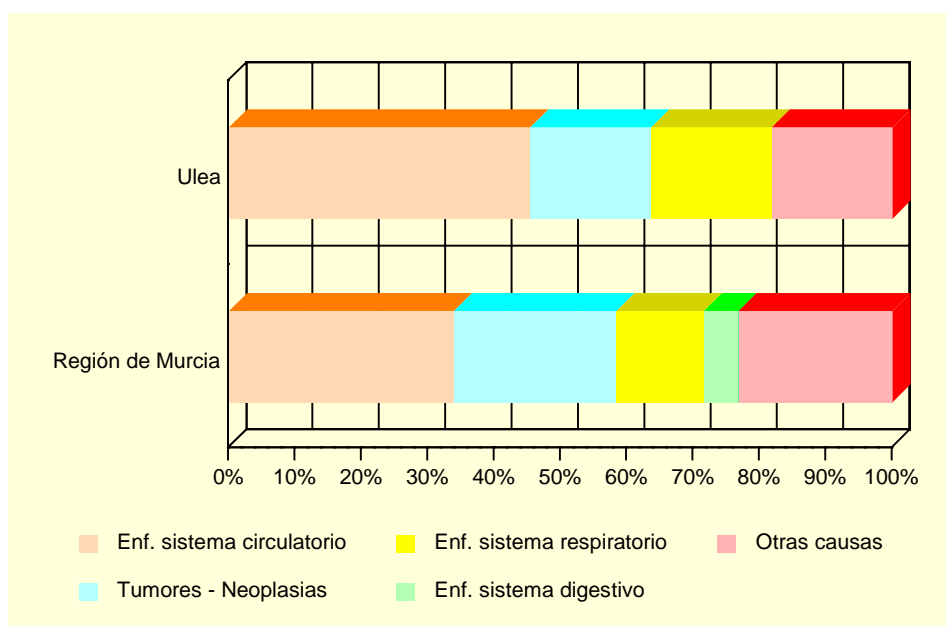

Fuente: CREM y Servicio de Epidemiología. *Mortalidad por Causas*.

A.10. SANIDAD Y SERVICIOS SOCIALES

A.10.5. RECURSOS SOCIALES. 2006.

	ULEA	REGIÓN DE MURCIA
ATENCIÓN PRIMARIA		
Unidad de Trabajo Social	1	32
Otros Servicios no comprendidos en los apartados de este sector	1	19
Servicio de Atención Primaria en base a la Resolución 29/10/2001	1	17
PERSONAS MAYORES		
Centro de Atención a Personas Mayores	2	243
MUJERES		
Servicio de Mujer en General	1	84

Fuente: Consejería de Política Social, Mujer e Inmigración. Dirección General de Familia y Menor.

A.11. EDUCACIÓN Y CULTURA

A.11.1. POBLACIÓN EN VIVIENDAS FAMILIARES DE 16 Y MÁS AÑOS POR NIVEL DE FORMACIÓN (%). 2001

	ULEA	REGIÓN DE MURCIA
TOTAL	847	970.449
Analfabetos	2,60	3,22
Sin estudios.....	21,61	15,84
Primer grado	25,38	21,67
Segundo grado: ESO, EGB, Bachillerato Elemental	29,28	29,46
Segundo grado: Bachillerato Superior.....	6,02	10,71
Segundo grado: FP Grado Medio.....	2,60	4,06
Segundo grado: FP Grado Superior.....	4,49	3,95
Tercer grado: Diplomatura	3,78	6,07
Tercer grado: Licenciatura	4,25	4,63
Tercer grado: Doctorado	-	0,39

Fuente: INE. Censos de Población y Viviendas. 2001

A.11.2. TASAS DE ESCOLARIDAD SEGÚN SEXO, EDAD Y QUE LOS ESTUDIOS SEAN REGLADOS O NO (%). 2001

	ULEA		REGIÓN DE MURCIA	
	Hombres	Mujeres	Hombres	Mujeres
ENSEÑANZA REGLADA	6,44	6,31	8,91	9,62
De 16 años.....	60,00	80,00	75,44	84,09
De 17 años.....	62,50	66,67	62,39	74,38
De 18 años.....	33,33	50,00	49,76	62,53
De 19 años.....	60,00	71,43	43,05	53,42
De 20 años.....	42,86	60,00	34,90	46,84
De 21 años.....	25,00	10,00	30,54	39,43
De 22 años.....	16,67	25,00	26,30	31,15
De 23 años.....	33,33	10,00	22,75	25,80
De 24 años.....	-	40,00	18,76	21,34
De 25 a 29 años.....	11,54	7,50	8,47	9,51
De 30 a 39 años.....	-	2,74	2,38	2,47
De 40 ó más años	-	-	0,60	0,59
ENSEÑANZA NO REGLADA.....	1,61	2,43	2,34	3,03
De 16 años.....	-	-	2,64	2,05
De 17 años.....	-	-	2,90	3,70
De 18 años.....	-	50,00	3,62	5,13
De 19 años.....	-	-	3,84	5,55
De 20 años.....	-	-	3,89	5,71
De 21 años.....	12,50	-	4,09	6,10
De 22 años.....	-	-	4,25	6,56
De 23 años.....	-	-	4,10	7,40
De 24 años.....	14,29	-	4,44	6,79
De 25 a 29 años.....	5,77	10,00	4,02	5,98
De 30 a 39 años.....	1,85	4,11	2,87	4,11
De 40 ó más años	-	0,82	1,10	1,18

Nota: La tasa de escolaridad es el porcentaje de personas de 16 años o más que están recibiendo algún tipo de enseñanza. Los estudios no reglados son: Cursos del INEM, Escuela Taller u otros cursos para parados, cursos de formación promovidos por la empresa, otros cursos no reglados (idiomas, preparación oposiciones, etc).

Fuente: INE. Censos de Población y Viviendas. 2001

A.12. ADMINISTRACIONES PÚBLICAS Y FINANZAS

A.12.1. PRESUPUESTO DEFINITIVO DE GASTOS. 2003-2007

Euros

	2003	2004	2005	2006	2007
Gastos de personal	165.149	225.331	228.486	332.520	350.106
Gastos de bienes y servicios.....	490.972	808.494	575.254	889.221	695.061
Gastos financieros	14.125	6.806	6.100	3.100	1.000
Transferencias corrientes.....	60.053	43.584	53.335	60.838	71.582
Inversiones reales	425.147	288.868	4.415.854	1.481.779	63.641
Transferencias de capital	-	48.452	120.000	2.000	-
Activos financieros	-	-	-	-	-
Pasivos financieros	6.761	7.200	7.200	8.000	7.600
TOTAL GASTOS.....	1.162.207	1.428.735	5.406.229	2.777.458	1.188.990

Nota: No incluye Organismos Autónomos.

Fuente: Ayuntamiento de Ulea.

A.12.2. PRESUPUESTO DEFINITIVO DE INGRESOS. 2003-2007

Euros

	2003	2004	2005	2006	2007
Impuestos directos	141.130	130.616	150.647	196.058	200.821
Impuestos indirectos	63.106	20.000	24.000	20.000	95.000
Tasas y otros ingresos	348.713	580.698	863.136	897.254	319.699
Transferencias corrientes.....	414.516	723.222	256.144	281.259	478.626
Ingresos patrimoniales	13.580	11.621	9.617	9.617	31.300
Enajenación inversiones reales.....	-	25.000	4.206.073	1.321.721	-
Transferencias de capital	452.240	288.868	276.272	156.272	63.641
Activos financieros	-	-	-	-	-
Pasivos financieros	-	-	-	-	-
TOTAL INGRESOS.....	1.433.286	1.780.025	5.785.889	2.882.182	1.189.087

Nota: No incluye Organismos Autónomos.

Fuente: Ayuntamiento de Ulea.

A.12.3. OFICINAS BANCARIAS. 2004-2006

	ULEA			R. MURCIA
	2004	2005	2006	2006
BANCOS	-	-	-	343
CAJAS DE AHORROS.....	2	2	2	660
CAJAMURCIA.....	1	1	1	244
CAM.....	1	1	1	189
OTRAS CAJAS DE AHORROS	-	-	-	227
COOPERATIVAS DE CRÉDITO.....	-	-	-	253
TOTAL	2	2	2	1.266

Fuente: Banco de España. Departamento de Información Financiera y Central de Riesgos.

B. DATOS POR ENTIDADES DE POBLACIÓN

B.1. POBLACIÓN

B.1.1. POBLACIÓN, POR SEXO. 2005-2007

	2005			2006			2007		
	TOTAL	Hombres	Mujeres	TOTAL	Hombres	Mujeres	TOTAL	Hombres	Mujeres
Cuesta Blanca	11	9	2	10	8	2	11	8	3
Estación (La).....	2	-	2	2	-	2	2	-	2
Ficaíra	5	2	3	5	2	3	5	2	3
Lomas (Las).....	-	-	-	-	-	-	-	-	-
Rambla (La).....	-	-	-	-	-	-	-	-	-
Ulea	950	486	464	938	484	454	973	508	465
Venta Puñales	-	-	-	-	-	-	-	-	-
TOTAL ULEA.....	968	497	471	955	494	461	991	518	473

Fuente: CREM. Padrón Municipal de Habitantes.