

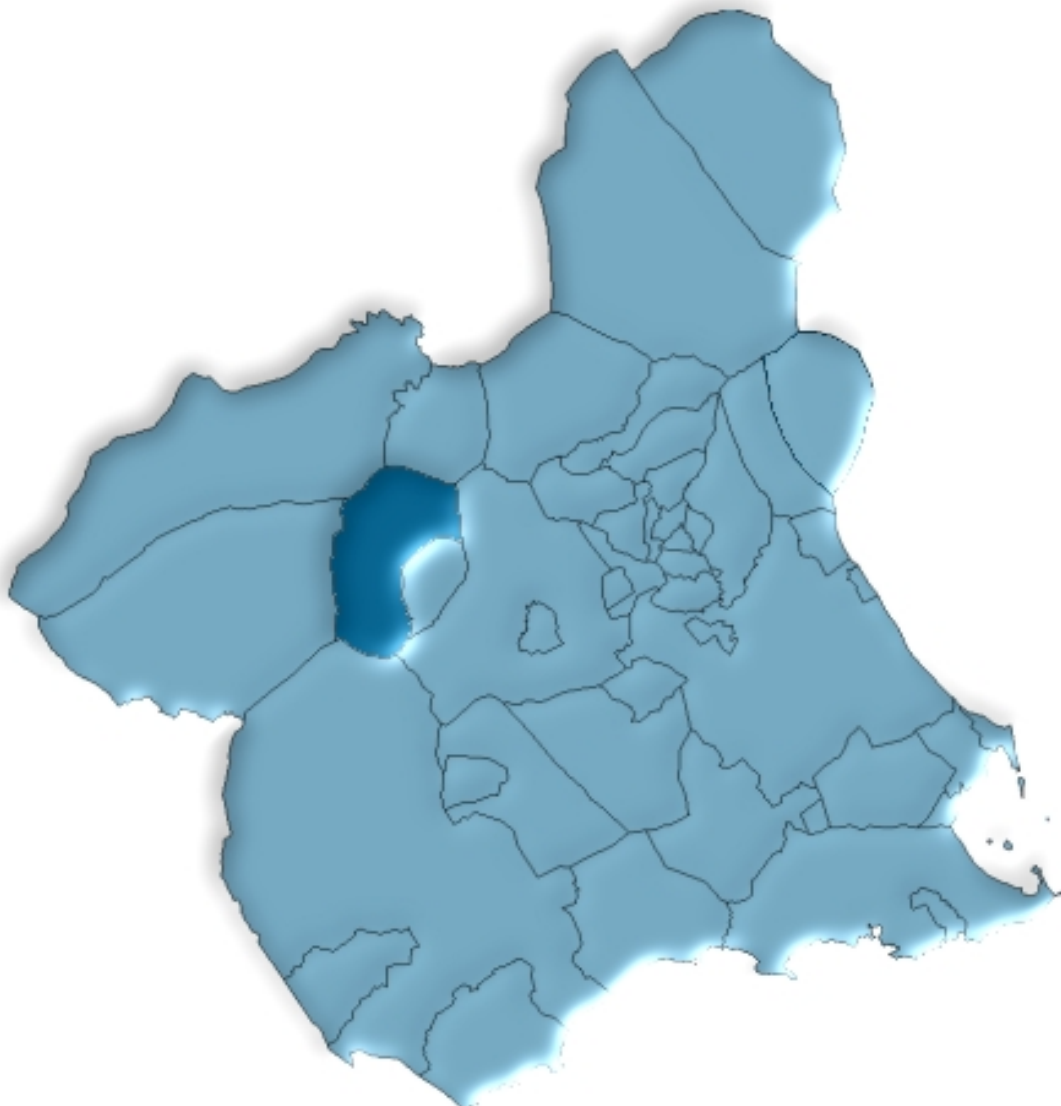

Cehegín en cifras. 2007



ÍNDICE GENERAL

ÍNDICE DE TABLAS

DATOS DEL MUNICIPIO

| | |
|--|----|
| A.1. TERRITORIO, CLIMATOLOGÍA Y MEDIO AMBIENTE | 9 |
| A.1.1. Superficie, distancia a la capital por autovía y altitud. | |
| A.1.2. Precipitaciones. 2006-2007. | |
| A.1.3. Temperaturas medias. 2006-2007. | |
| A.2. DEMOGRAFÍA | 10 |
| A.2.1. Población de derecho según los censos oficiales. 1900-2001. | |
| A.2.2. Población y densidad de población según Padrón. 2003-2007. | |
| A.2.3. Población según la estructura de edad. 2007. | |
| A.2.4. Indicadores de estructura demográfica. 2007. | |
| A.2.5. Movimiento natural de la población. 2002-2006. | |
| A.2.6. Nupcialidad, natalidad y mortalidad. 2006. | |
| A.2.7. Inmigraciones y emigraciones según procedencia (o destino) de la migración. 2006. | |
| A.2.8. Salos migratorios totales. 2002-2006. | |
| A.3. MERCADO DE TRABAJO | 14 |
| A.3.1. Tasas de actividad y paro por sexo y edad. 2001. | |
| A.3.2. Paro registrado por sexo. 2007. | |
| A.4. AGRICULTURA Y GANADERÍA..... | 15 |
| A.4.1. Distribución general de la tierra. 2006. | |
| A.4.2. Superficie dedicada a cada grupo de cultivo. 2006. | |
| A.4.3. Superficie dedicada al cultivo de invernaderos, cultivos acolchados y riego localizado. 2006. | |
| A.4.4. Número de unidades ganaderas por especie. Censo 1999. | |
| A.5. INDUSTRIA..... | 17 |
| A.5.1. Inversión industrial por sectores. 2000-2004. | |
| A.5.2. Inversión industrial por tipo. 2001-2005. | |
| A.6. CONSTRUCCIÓN Y VIVIENDA | 18 |
| A.6.1. Viviendas visadas y terminadas. 2001-2005. | |
| A.6.2. Viviendas por clase. 2001. | |
| A.6.3. Viviendas por superficie útil. 2001. | |

| | |
|---|-----------|
| A.7. EMPRESAS Y ESTABLECIMIENTOS | 20 |
| A.7.1. Número de empresas con establecimientos en la Región de Murcia por actividad principal y nivel de empleo. 2005. | |
| A.7.2. Número de establecimientos y empleo por actividad principal del establecimiento. 2005. | |
| A.8. TURISMO | 23 |
| A.8.1. Equipamiento turístico. 2007. | |
| A.9. TRANSPORTES Y COMUNICACIONES | 24 |
| A.9.1. Parque de vehículos por tipo. 2004-2006. | |
| A.9.2. Correspondencia nacida y distribuida. 2003-2006. | |
| A.9.3. Giros recibidos y expedidos. 2003-2006. | |
| A.10. SANIDAD Y SERVICIOS SOCIALES | 26 |
| A.10.1. Número de farmacias. 2001-2007. | |
| A.10.2. Vacunaciones. 2003-2006. | |
| A.10.3. Enfermedades de declaración obligatoria. Casos. 2006. | |
| A.10.4. Defunciones según grandes grupos de causa de muerte. 2005. | |
| A.10.5. Recursos sociales. 2006. | |
| A.11. EDUCACIÓN Y CULTURA | 30 |
| A.11.1. Número de unidades y alumnos matriculados en educación infantil, primaria y educación especial. Curso 06/07. | |
| A.11.2. Número de unidades y alumnos matriculados en enseñanza secundaria obligatoria, bachillerato y ciclos formativos. Curso 06/07. | |
| A.11.3. Población en viviendas familiares de 16 y más años por nivel de formación (%). 2001. | |
| A.11.4. Tasas de escolaridad según sexo, edad y que los estudios sean reglados o no (%). 2001. | |
| A.11.5. Bibliotecas. 2006. | |
| A.12. ADMINISTRACIONES PÚBLICAS Y FINANZAS | 33 |
| A.12.1. Presupuesto definitivo de gastos. 2003-2007. | |
| A.12.2. Presupuesto definitivo de ingresos. 2003-2007. | |
| A.12.3. Oficinas bancarias. 2004-2006. | |

DATOS POR ENTIDADES DE POBLACIÓN

| | |
|---------------------------------------|-----------|
| B.1. POBLACIÓN | 37 |
| B.1.1. Población por sexo. 2005-2007. | |

ÍNDICE DE GRÁFICOS

- G.1. Evolución de la población de derecho según los censos oficiales. 1900-2001
- G.2. Pirámide de población. 2007
- G.3. Movimiento natural de la población. 2006
- G.4. Tasas de actividad y de paro. 2001
- G.5. Distribución general de la tierra. 2006
- G.6. Evolución de las viviendas terminadas. 1997-2005
- G.7. Número de vehículos por 1000 habitantes. 1997-2006
- G.8. Evolución del tráfico telegráfico. 1997-2006
- G.9. Distribución de las defunciones según la causa de muerte. 2005
- G.10. Evolución de los alumnos matriculados en las enseñanzas infantil y primaria y enseñanzas medias. Curso 02/03 – Curso 06/07

SÍMBOLOS UTILIZADOS

- Cero o menor que 0,5
 - .. Falta de dato
 - % Tanto por ciento
- Las cifras decimales van precedidas de una coma (,)
Los millares y millones se separan por un punto (.)
Las casillas en blanco – Dato sin sentido
-

A. DATOS DEL MUNICIPIO

A.1. TERRITORIO, CLIMATOLOGÍA Y MEDIO AMBIENTE

A.1.1. SUPERFICIE, DISTANCIA A LA CAPITAL POR AUTOVÍA Y ALTITUD.

MUNICIPIO DE CEHEGÍN

| | |
|--|-----------------------|
| Extensión del municipio | 299,3 Km ² |
| Distancia a la capital por autovía | 68,0 Km |
| Altitud | 572,0 m. |

Nota: *Distancia a la capital por autovías según Mapa Oficial de Carreteras 2006.*

Fuente: Instituto Geográfico Nacional.
INE. Nomenclátor

A.1.2. PRECIPITACIONES. 2006-2007

| | 2006 | 2007 |
|-----------------|-------|------|
| Enero..... | 83,6 | 86,8 |
| Febrero..... | 19,8 | 32,9 |
| Marzo | 1,2 | 46,2 |
| Abril..... | 31,6 | 55,8 |
| Mayo | 80,2 | 33,2 |
| Junio..... | 4,4 | 0,1 |
| Julio..... | 1,3 | ip |
| Agosto..... | .. | 37,0 |
| Septiembre..... | 50,7 | 50,0 |
| Octubre | 9,4 | 48,3 |
| Noviembre..... | 164,3 | 8,6 |
| Diciembre..... | 9,3 | 30,9 |

Nota: *Se pone ip cuando las precipitaciones son inapreciables. Los datos de precipitaciones corresponden a la Estación meteorológica "Cehegín / Ciudad".*

Fuente: Agencia Estatal de Meteorología. Centro Meteorológico Territorial de Murcia.

A.1.3. TEMPERATURAS MEDIAS. 2006-2007

| | 2006 | 2007 |
|-----------------|------|------|
| Enero..... | 5,3 | 7,6 |
| Febrero..... | 7,5 | 11,1 |
| Marzo | 13,4 | 11,2 |
| Abril..... | 15,7 | 11,9 |
| Mayo | 18,9 | 18,5 |
| Junio..... | 22,4 | 22,7 |
| Julio..... | 27,4 | 25,3 |
| Agosto..... | 25,7 | 24,7 |
| Septiembre..... | 22,1 | 20,3 |
| Octubre | 18,8 | 15,4 |
| Noviembre..... | 12,3 | 10,9 |
| Diciembre..... | 7,2 | 8,4 |

Nota: *Los datos de temperaturas corresponden a la Estación meteorológica de "Cehegín / Ciudad".*

Fuente: Agencia Estatal de Meteorología. Centro Meteorológico Territorial de Murcia.

A.2. DEMOGRAFÍA

A.2.1. POBLACIÓN DE DERECHO SEGÚN LOS CENSOS OFICIALES. 1900-2001

| | CEHEGÍN | | | R. MURCIA |
|------------|---------|---------|--------|-----------|
| | Hombres | Mujeres | Total | Total |
| 1900 | 5.817 | 5.706 | 11.523 | 581.455 |
| 1910 | 6.754 | 6.657 | 13.411 | 620.926 |
| 1920 | 6.937 | 6.864 | 13.801 | 654.436 |
| 1930 | 7.674 | 7.584 | 15.258 | 651.979 |
| 1940 | 8.816 | 8.868 | 17.684 | 731.221 |
| 1950 | 7.970 | 7.863 | 15.833 | 755.850 |
| 1960 | 8.089 | 8.020 | 16.109 | 803.086 |
| 1970 | 6.334 | 6.388 | 12.722 | 832.047 |
| 1981 | 6.785 | 6.863 | 13.648 | 955.498 |
| 1991 | 6.779 | 6.835 | 13.614 | 1.045.601 |
| 2001 | 7.176 | 7.242 | 14.418 | 1.197.646 |

Nota: En el Censo de 2001 desaparece el término población de derecho, por lo que nos referimos a la población residente.

Fuente: INE. Censo de Población.

G.1. Evolución de la población de derecho según los censos oficiales. 1900-2001

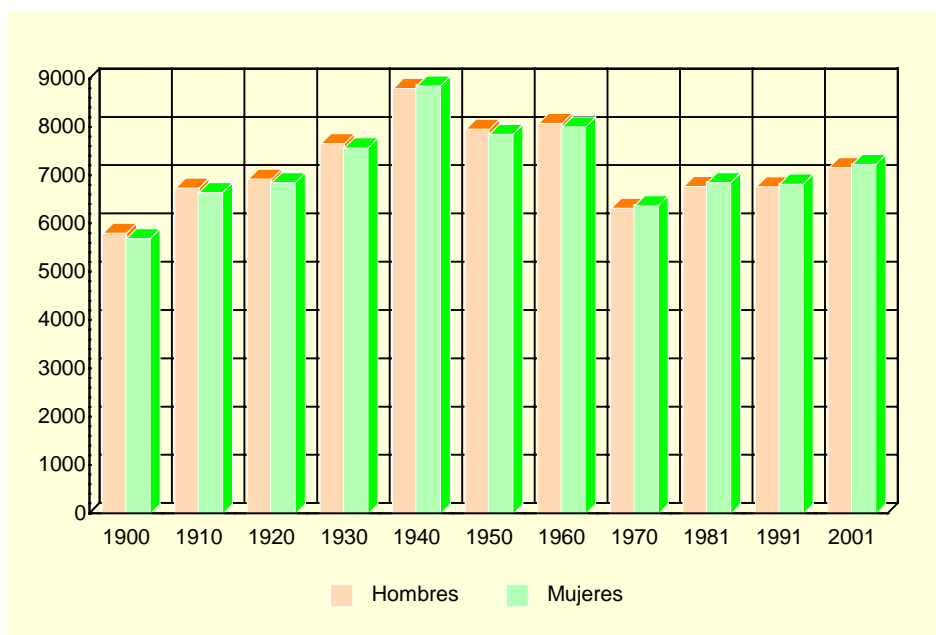

Nota: En el Censo de 2001 desaparece el término población de derecho, por lo que nos referimos a la población residente.
Fuente: INE. Censo de Población.

A.2.2. POBLACIÓN Y DENSIDAD DE POBLACIÓN SEGÚN PADRÓN. 2003-2007

| | CEHEGÍN | | | | | R. MURCIA |
|---|---------|--------|--------|--------|--------|-----------|
| | 2003 | 2004 | 2005 | 2006 | 2007 | 2007 |
| Población | 14.779 | 14.804 | 15.254 | 15.553 | 15.798 | 1.392.117 |
| Hombres..... | 7.393 | 7.396 | 7.673 | 7.817 | 7.942 | 706.326 |
| Mujeres | 7.386 | 7.408 | 7.581 | 7.736 | 7.856 | 685.791 |
| Densidad de población (Habitantes/Km ²).... | 49 | 49 | 51 | 52 | 53 | 123 |

Fuente: INE. Padrón Municipal de Habitantes.
Instituto Geográfico Nacional.

A.2. DEMOGRAFÍA

A.2.3. POBLACIÓN SEGÚN LA ESTRUCTURA DE EDAD. 2007

| | HOMBRES | MUJERES | TOTAL |
|------------------------|--------------|--------------|---------------|
| Menores de 5 años..... | 387 | 393 | 780 |
| 5-9 años | 408 | 449 | 857 |
| 10-14 años | 485 | 404 | 889 |
| 15-19 años | 477 | 446 | 923 |
| 20-24 años | 495 | 520 | 1.015 |
| 25-29 años | 666 | 572 | 1.238 |
| 30-34 años | 685 | 639 | 1.324 |
| 35-39 años | 661 | 598 | 1.259 |
| 40-44 años | 639 | 592 | 1.231 |
| 45-49 años | 564 | 543 | 1.107 |
| 50-54 años | 419 | 411 | 830 |
| 55-59 años | 387 | 383 | 770 |
| 60-64 años | 388 | 407 | 795 |
| 65-69 años | 335 | 344 | 679 |
| 70-74 años | 312 | 374 | 686 |
| 75 y más años..... | 634 | 781 | 1.415 |
| TOTAL | 7.942 | 7.856 | 15.798 |

Fuente: CREM. Padrón Municipal de Habitantes.

G.2. Pirámide de población. 2007

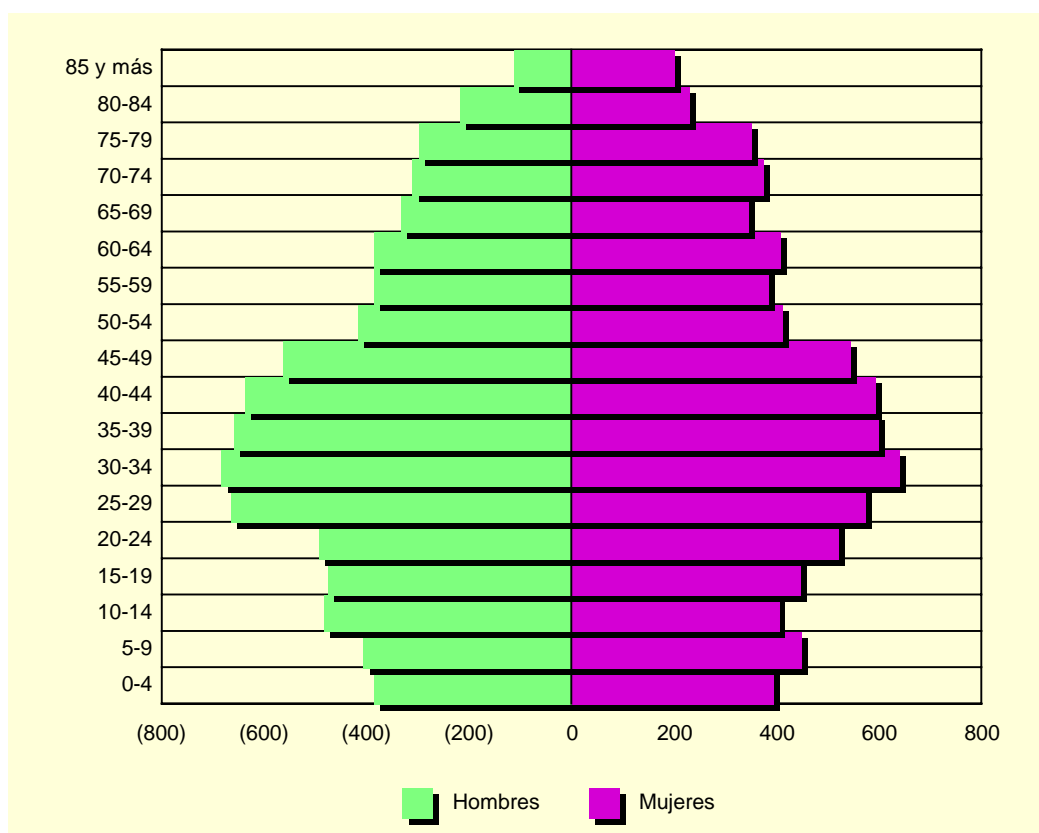

Fuente: CREM. Padrón Municipal de Habitantes.

A.2. DEMOGRAFÍA

A.2.4. INDICADORES DE ESTRUCTURA DEMOGRÁFICA. 2007

Porcentaje

| | CEHEGÍN | REGIÓN DE MURCIA |
|---|---------|------------------|
| ESTRUCTURA POR EDAD | | |
| Menores de 20 años..... | 21,83 | 22,97 |
| Entre 20 y 64 años | 60,57 | 63,28 |
| De 65 y más años | 17,60 | 13,75 |
| ÍNDICE DE VEJEZ | | |
| De 65 y más años/menores de 20 años..... | 80,60 | 59,86 |
| ÍNDICE DE DEPENDENCIA | | |
| Juvenil | | |
| Menores de 20 años/Población entre 20 y 64 años ... | 36,04 | 36,30 |
| Anciana | | |
| De 65 y más años/Población entre 20 y 64 años | 29,05 | 21,73 |
| Total | | |
| Menores de 20 años+De 65 y más años/Población entre 20 y 64 años..... | 65,10 | 58,03 |
| MUJERES DE 15 A 49 AÑOS/TOTAL MUJERES..... | 49,77 | 52,79 |
| RAZÓN DE MASCULINIDAD | | |
| Hombres/Mujeres..... | 101,09 | 102,99 |

Fuente: CREM. Indicadores Demográficos.

A.2.5. MOVIMIENTO NATURAL DE LA POBLACIÓN. 2002-2006

| | CEHEGÍN | | | | | R. MURCIA |
|---------------------------------------|---------|------|------|------|------|-----------|
| | 2002 | 2003 | 2004 | 2005 | 2006 | 2006 |
| Matrimonios | 84 | 73 | 87 | 83 | 66 | 6.486 |
| Nacimientos | 143 | 151 | 159 | 165 | 150 | 18.082 |
| Niños..... | 75 | 77 | 85 | 72 | 63 | 9.381 |
| Niñas..... | 68 | 74 | 74 | 93 | 87 | 8.701 |
| Defunciones | 130 | 165 | 133 | 135 | 142 | 9.711 |
| Hombres..... | 65 | 77 | 78 | 70 | 81 | 5.162 |
| Mujeres | 65 | 88 | 55 | 65 | 61 | 4.549 |
| Defunciones de menores de un año..... | 1 | 2 | 1 | 3 | 1 | 75 |
| Crecimiento vegetativo..... | 13 | -14 | 26 | 30 | 8 | 8.371 |

Fuente: CREM. Movimiento Natural de la Población.

A.2.6. NUPCIALIDAD, NATALIDAD Y MORTALIDAD. 2006

Tasas por mil habitantes

| | CEHEGÍN | R. MURCIA |
|---------------------------|---------|-----------|
| Tasa de nupcialidad | 4,79 | 4,80 |
| Tasa de natalidad..... | 10,13 | 12,92 |
| Tasa de mortalidad | 8,91 | 7,17 |

Nota: Las tasas se obtienen por cociente entre la media de ese año y el anterior y la población a 1 de enero del año correspondiente.

Fuente: CREM. Indicadores Demográficos.

A.2. DEMOGRAFÍA

G.3. Movimiento natural de la población. 2006

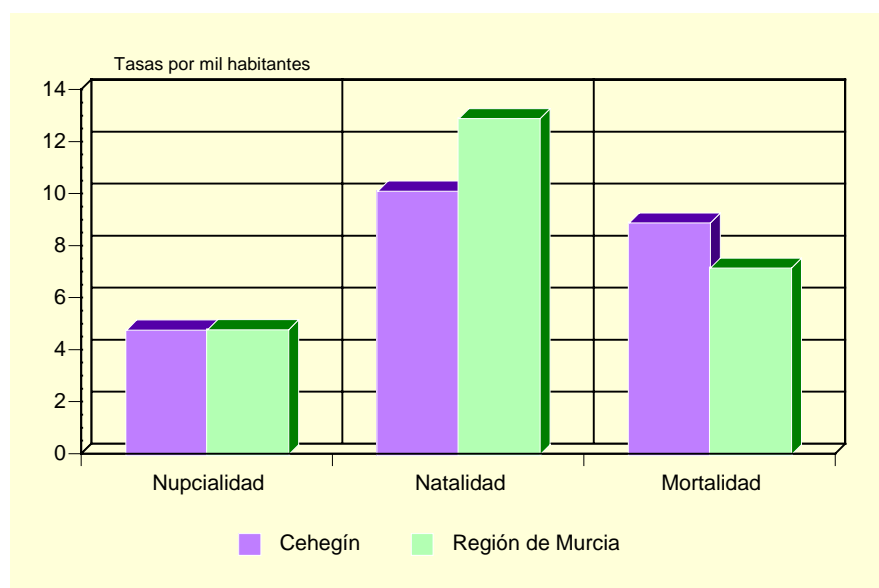

Fuente: CREM. Indicadores Demográficos.

A.2.7. INMIGRACIONES Y EMIGRACIONES SEGÚN PROCEDENCIA (O DESTINO) DE LA MIGRACIÓN. 2006

| | INMIGRACIONES AL MUNICIPIO | EMIGRACIONES DESDE EL MUNICIPIO |
|---------------------------------------|----------------------------|---------------------------------|
| De/a la misma Comunidad Autónoma..... | 174 | 161 |
| Españoles..... | 111 | 119 |
| Extranjeros..... | 63 | 42 |
| De/a otras Comunidades Autónomas..... | 167 | 141 |
| Españoles..... | 111 | 71 |
| Extranjeros..... | 56 | 70 |
| Del/a extranjero..... | 275 | 8 |
| Españoles..... | 10 | 4 |
| Extranjeros..... | 265 | 4 |

Fuente: CREM. Movimientos Migratorios.

A.2.8. SALDOS MIGRATORIOS TOTALES. 2002-2006

| | CEHEGÍN | REGIÓN DE MURCIA |
|-----------|---------|------------------|
| 2002..... | 215 | 22.556 |
| 2003..... | 153 | 23.939 |
| 2004..... | 340 | 30.364 |
| 2005..... | 272 | 33.953 |
| 2006..... | 306 | 30.572 |

Fuente: CREM. Movimientos Migratorios.

A.3. MERCADO DE TRABAJO

A.3.1. TASAS DE ACTIVIDAD Y PARO POR SEXO Y EDAD. 2001

| | CEHEGÍN | | | | R. MURCIA | | | |
|-----------------------|-------------------|---------|--------------|---------|-------------------|---------|--------------|---------|
| | Tasa de actividad | | Tasa de paro | | Tasa de actividad | | Tasa de paro | |
| | Hombres | Mujeres | Hombres | Mujeres | Hombres | Mujeres | Hombres | Mujeres |
| De 16 a 19 años..... | 47,34 | 26,80 | 26,40 | 61,11 | 42,30 | 26,33 | 22,58 | 31,92 |
| De 20 a 24 años..... | 69,53 | 60,85 | 16,08 | 31,72 | 73,24 | 58,22 | 13,29 | 22,04 |
| De 25 a 29 años..... | 90,48 | 77,00 | 14,58 | 31,33 | 91,53 | 73,14 | 9,92 | 17,73 |
| De 30 a 34 años..... | 95,80 | 67,81 | 13,16 | 25,46 | 96,33 | 65,38 | 7,53 | 15,75 |
| De 35 a 44 años..... | 96,52 | 54,57 | 10,07 | 21,87 | 95,94 | 58,28 | 6,62 | 12,77 |
| De 45 a 54 años..... | 90,32 | 38,78 | 8,58 | 18,93 | 90,04 | 43,94 | 6,52 | 10,02 |
| De 55 a 59 años..... | 73,67 | 23,96 | 13,31 | 22,09 | 75,03 | 27,23 | 9,15 | 10,74 |
| De 60 a 64 años..... | 53,04 | 12,08 | 7,23 | 30,00 | 49,92 | 14,91 | 10,33 | 10,66 |
| De 65 o más años..... | 2,69 | 2,04 | 3,13 | 14,29 | 3,18 | 1,74 | 4,57 | 7,38 |
| TOTAL | 66,29 | 38,61 | 12,35 | 27,40 | 70,77 | 41,48 | 8,99 | 15,78 |

Fuente: INE. Censo de Población.

G.4. Tasas de actividad y de paro. 2001

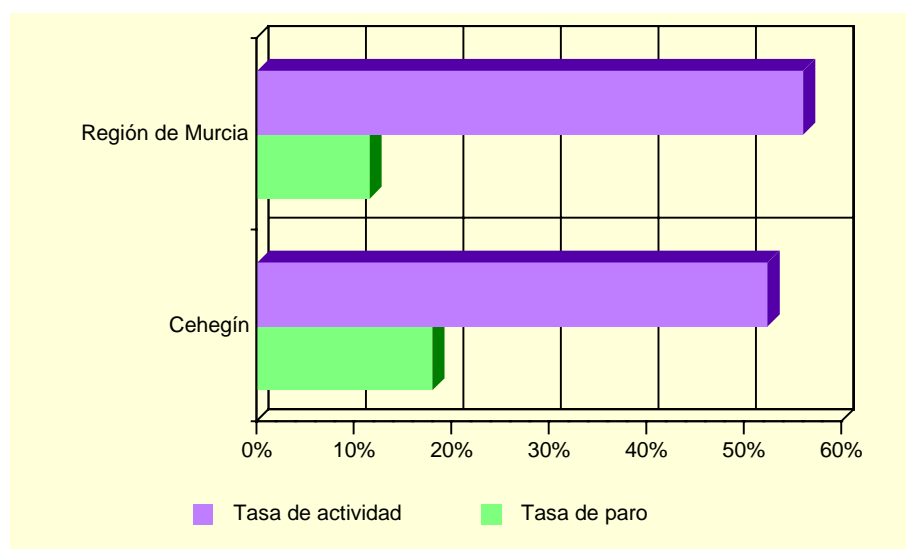

Fuente: INE. Censo de Población.

A.3.2. PARO REGISTRADO POR SEXO. 2007

| | CEHEGÍN | | | REGIÓN DE MURCIA | | |
|-----------------|---------|---------|---------|------------------|---------|---------|
| | Total | Hombres | Mujeres | Total | Hombres | Mujeres |
| Enero..... | 1.002 | 291 | 711 | 45.295 | 18.552 | 26.743 |
| Febrero..... | 1.004 | 270 | 734 | 45.982 | 18.757 | 27.225 |
| Marzo | 947 | 260 | 687 | 45.112 | 18.378 | 26.734 |
| Abril..... | 911 | 246 | 665 | 44.471 | 18.184 | 26.287 |
| Mayo | 890 | 241 | 649 | 42.981 | 17.662 | 25.319 |
| Junio..... | 951 | 283 | 668 | 43.481 | 18.151 | 25.330 |
| Julio..... | 923 | 286 | 637 | 45.188 | 19.793 | 25.395 |
| Agosto | 950 | 297 | 653 | 48.922 | 22.651 | 26.271 |
| Septiembre..... | 977 | 309 | 668 | 47.807 | 21.487 | 26.320 |
| Octubre | 1.033 | 326 | 707 | 48.669 | 21.337 | 27.332 |
| Noviembre..... | 1.040 | 329 | 711 | 49.895 | 21.630 | 28.265 |
| Diciembre..... | 1.048 | 344 | 704 | 51.623 | 23.341 | 28.282 |

Fuente: Servicio Regional de Empleo y Formación.

A.4. AGRICULTURA Y GANADERÍA

A.4.1. DISTRIBUCIÓN GENERAL DE LA TIERRA (*). 2006

| | HECTÁREAS | % |
|--|-----------|----------|
| TIERRAS DE CULTIVO | 9.705 | 32,43 |
| Cultivos herbáceos..... | 1.355 | (13,96) |
| Barbechos y otras tierras no ocupadas..... | 1.336 | (13,77) |
| Cultivos leñosos | 7.014 | (72,27) |
| PRADOS Y PASTIZALES | 96 | 0,32 |
| Prados naturales | - | - |
| Pastizales..... | 96 | (100,00) |
| TERRENO FORESTAL..... | 14.480 | 48,38 |
| Monte maderable | 8.928 | (61,66) |
| Monte abierto | 1.300 | (8,98) |
| Monte leñoso..... | 4.252 | (29,36) |
| OTRAS SUPERFICIES..... | 5.649 | 18,87 |
| Erial a pastos | - | - |
| Espartizal | 4.000 | (70,81) |
| Terreno improductivo | 491 | (8,69) |
| Superficie no agrícola..... | 718 | (12,71) |
| Ríos y lagos | 440 | (7,79) |
| TOTAL | 29.930 | 100,00 |

(*). Datos provisionales.

Nota: En "Cultivos herbáceos" se computa sólo la superficie en "Ocupación primera o principal".

Fuente: Consejería de Agricultura y Agua. D. G. de Industrias y Asociacionismo Agrario.

G.5. Distribución general de la tierra. 2006 (*)

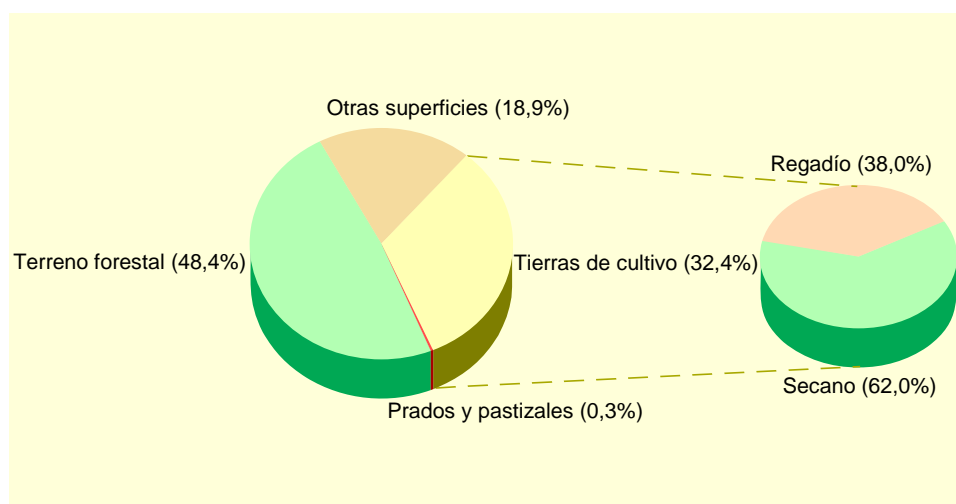

(*). Datos provisionales.

Fuente: Consejería de Agricultura y Agua. D. G. de Industrias y Asociacionismo Agrario.

A.4. AGRICULTURA Y GANADERÍA

A.4.2. SUPERFICIE DEDICADA A CADA GRUPO DE CULTIVO (*). 2006

| | HECTÁREAS | % |
|---------------------------------|-----------|-------|
| Cereales para grano..... | 872 | 10,34 |
| Cultivos forrajeros | 10 | 0,12 |
| Cultivos industriales | - | - |
| Flores | 49 | 0,58 |
| Hortalizas | 210 | 2,49 |
| Leguminosas para grano..... | 75 | 0,89 |
| Tubérculos consumo humano | 206 | 2,44 |
| Cítricos | - | - |
| Frutales no cítricos..... | 5.258 | 62,33 |
| Olivar..... | 1.089 | 12,91 |
| Otros cultivos leñosos | - | - |
| Viñedos | 662 | 7,85 |
| Viveros | 5 | 0,06 |

(*) Datos provisionales.

Fuente: Consejería de Agricultura y Agua. D. G. de Industrias y Asociacionismo Agrario.

A.4.3. SUPERFICIE DEDICADA AL CULTIVO DE INVERNADEROS, CULTIVOS ACOLCHADOS Y RIEGO LOCALIZADO (*). 2006

| | CEHEGÍN | R. MURCIA |
|---------------------------|---------|-----------|
| Invernaderos | 65 | 5.967 |
| Cultivos acolchados | 11 | 10.682 |
| Riego localizado..... | 2.116 | 120.187 |

(*) Datos provisionales.

Fuente: Consejería de Agricultura y Agua. D. G. de Industrias y Asociacionismo Agrario.

A.4.4. NÚMERO DE UNIDADES GANADERAS POR ESPECIE. CENSO 1999

| | CEHEGÍN | R. MURCIA |
|----------------|---------|-----------|
| Bovinos | 227 | 34.300 |
| Ovinos..... | 805 | 57.216 |
| Caprinos..... | 53 | 13.544 |
| Porcinos | 1.756 | 403.659 |
| Aves | 346 | 31.328 |
| Otras | 15 | 1.593 |
| TOTAL | 3.202 | 541.641 |

Fuente: INE. Censo Agrario.

A.5. INDUSTRIA

A.5.1. INVERSIÓN INDUSTRIAL POR SECTORES. 2000-2004

Miles de euros

| | CEHEGÍN | | | | | R. MURCIA |
|--|-----------------|---------------|-----------------|-----------------|---------------|-------------------|
| | 2000 | 2001 | 2002 | 2003 | 2004 | 2004 |
| Industrias extractivas..... | - | - | - | - | - | - |
| Industria de la alimentación, bebidas y tabaco | 1.780,70 | 118,80 | 1.843,90 | - | - | 92.778,65 |
| Industria química..... | - | - | - | - | - | 81.105,73 |
| Industrias transformadoras de metales y construcción de maquinaria | - | 112,57 | - | 222,16 | - | 42.840,84 |
| Resto de manufactureras..... | 872,65 | 257,70 | 215,96 | 271,86 | 133,40 | 53.506,94 |
| Producción y distribución de energía eléctrica, gas y agua | - | - | - | - | - | 75.391,98 |
| Construcción | 40,46 | 50,77 | 317,19 | 1.429,70 | 221,71 | 46.724,54 |
| Comercio y reparaciones | 21,17 | 30,95 | 112,91 | - | - | 13.375,05 |
| Otros | - | - | 163,23 | - | - | 31.928,11 |
| TOTAL | 2.714,98 | 570,79 | 2.653,19 | 1.923,72 | 355,11 | 437.651,86 |

Nota: El valor "Otros" no incluye el Refino de petróleo, que está en "Resto de manufactureras".

Fuente: Consejería de Economía, Empresa e Innovación. Dirección General de Industria, Energía y Minas.

A.5.2. INVERSIÓN INDUSTRIAL POR TIPO. 2001-2005

Euros

| | CEHEGÍN | | | REGIÓN DE MURCIA | | |
|------------|-----------|-----------------|------------|------------------|-----------------|-------------|
| | Total | Nueva industria | Ampliación | Total | Nueva industria | Ampliación |
| 2001 | 570.790 | 224.327 | 346.463 | 248.870.601 | 116.140.810 | 132.729.791 |
| 2002 | 2.653.194 | 268.335 | 2.384.860 | 295.952.593 | 177.500.888 | 118.451.705 |
| 2003 | 1.923.719 | 1.890.628 | 33.091 | 302.337.967 | 171.880.595 | 130.457.372 |
| 2004 | 355.114 | 249.275 | 105.839 | 437.651.857 | 144.593.270 | 293.058.587 |
| 2005 | 2.022.545 | 2.021.716 | 829 | 618.482.938 | 509.450.114 | 109.032.824 |

Fuente: Consejería de Economía, Empresa e Innovación. Dirección General de Industria, Energía y Minas.

A.6. CONSTRUCCIÓN Y VIVIENDA

A.6.1. VIVIENDAS VISADAS Y TERMINADAS. 2001-2005

| | CEHEGÍN | | | | | R. MURCIA |
|---------------------------|---------|------|------|------|------|-----------|
| | 2001 | 2002 | 2003 | 2004 | 2005 | 2005 |
| VIVIENDAS VISADAS | 114 | 94 | 144 | 199 | 163 | 36.304 |
| Protegidas..... | 9 | 4 | - | - | 2 | 1.314 |
| Libres..... | 105 | 90 | 144 | 199 | 161 | 34.990 |
| VIVIENDAS TERMINADAS..... | 80 | 97 | 134 | 105 | 97 | 23.971 |
| Protegidas..... | 4 | 5 | 4 | - | - | 1.469 |
| Libres..... | 76 | 92 | 130 | 105 | 97 | 22.502 |

Fuente: Consejería de Obras Públicas, Vivienda y Transportes. Secretaría General.

G.6. Evolución de las viviendas terminadas. 1997-2005

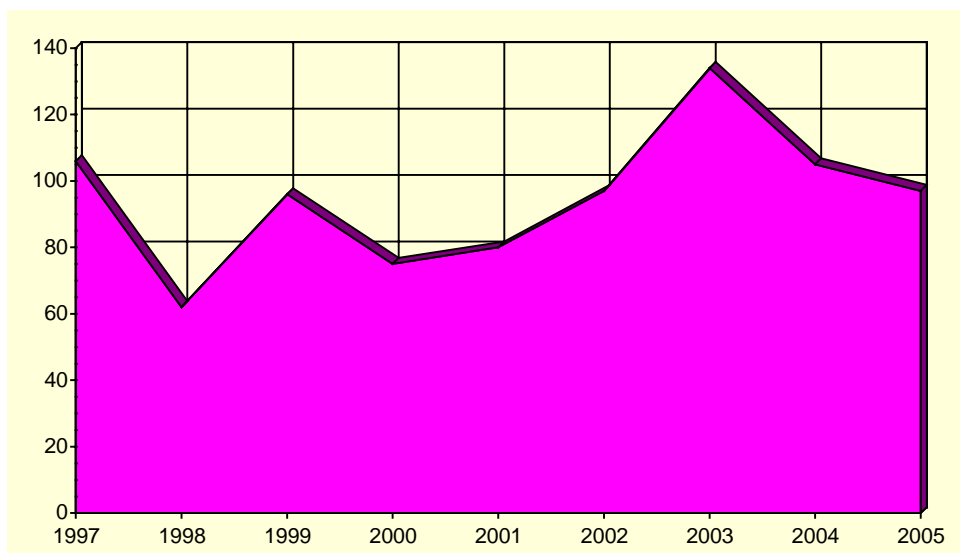

Fuente: Consejería de Obras Públicas, Vivienda y Transportes. Secretaría General.

A.6. CONSTRUCCIÓN Y VIVIENDA

A.6.2. VIVIENDAS POR CLASE. 2001

| | CEHEGÍN | R. MURCIA |
|--------------------------------|---------|-----------|
| VIVIENDAS FAMILIARES..... | 6.323 | 592.613 |
| Viviendas principales | 4.532 | 378.252 |
| Viviendas no principales | 1.791 | 214.361 |
| Viviendas secundarias..... | 676 | 111.431 |
| Viviendas vacías..... | 1.111 | 95.589 |
| Otro tipo de viviendas..... | 4 | 7.341 |
| VIVIENDAS COLECTIVAS | 2 | 200 |
| TOTAL VIVIENDAS | 6.325 | 592.813 |

Fuente: INE. Censos de Población y Vivienda.

A.6.3. VIVIENDAS POR SUPERFICIE ÚTIL. 2001

| | CEHEGÍN | R. MURCIA |
|-----------------------------------|---------|-----------|
| Hasta 30 m ² | 0,3 | 0,2 |
| De 31 a 45 m ² | 1,1 | 1,2 |
| De 46 a 60 m ² | 4,2 | 4,1 |
| De 61 a 75 m ² | 9,1 | 8,1 |
| De 76 a 90 m ² | 31,0 | 40,0 |
| De 91 a 105 m ² | 24,3 | 21,7 |
| De 106 a 120 m ² | 15,4 | 12,2 |
| De 121 a 150 m ² | 8,8 | 7,4 |
| De 151 a 180 m ² | 2,8 | 2,6 |
| Más de 180 m ² | 3,1 | 2,5 |

Fuente: INE. Censos de Población y Vivienda.

A.7. EMPRESAS Y ESTABLECIMIENTOS

A.7.1. NÚMERO DE EMPRESAS CON ESTABLECIMIENTOS EN LA REGIÓN DE MURCIA POR ACTIVIDAD PRINCIPAL Y NIVEL DE EMPLEO. 2005

| | TOTAL | Menos de 2 ocup. | De 2 a 4 ocup. | De 5 a 9 ocup. | De 10 a 19 ocup. | De 20 a 49 ocup. | De 50 a 99 ocup. | De 100 a 499 ocup. | De 500 o más |
|--|---------|------------------|----------------|----------------|------------------|------------------|------------------|--------------------|--------------|
| CEHEGÍN..... | 1.085 | 603 | 339 | 88 | 33 | 14 | 6 | 2 | - |
| A. Agricultura, ganadería, caza y silvicultura | 25 | 22 | 2 | - | 1 | - | - | - | - |
| B. Pesca..... | - | - | - | - | - | - | - | - | - |
| C. Industrias extractivas | 10 | 1 | 1 | 4 | 2 | 2 | - | - | - |
| D. Industria manufacturera | 125 | 50 | 44 | 13 | 8 | 4 | 5 | 1 | - |
| E. Producción y distribución de energía eléctrica, gas y agua | 2 | 2 | - | - | - | - | - | - | - |
| F. Construcción | 169 | 72 | 59 | 26 | 9 | 3 | - | - | - |
| G. Comercio; reparación de vehículos motor, motocicletas y ciclomotores y artículos personales | 308 | 190 | 86 | 20 | 8 | 3 | 1 | - | - |
| H. Hostelería..... | 96 | 44 | 45 | 6 | 1 | - | - | - | - |
| I. Transporte, almacenamiento y comunicaciones | 96 | 43 | 39 | 11 | 3 | - | - | - | - |
| J. Intermediación financiera | 12 | 6 | 5 | 1 | - | - | - | - | - |
| K. Actividades inmobiliarias y de alquiler, servicios empresariales | 148 | 110 | 32 | 5 | 1 | - | - | - | - |
| L. Administración pública, defensa y seguridad social obligatoria..... | 2 | - | 1 | - | - | - | - | 1 | - |
| M. Educación | 13 | 7 | 4 | 1 | - | 1 | - | - | - |
| N. Actividades sanitarias y veterinarias, servicios sociales..... | 18 | 10 | 6 | 1 | - | 1 | - | - | - |
| O. Otras actividades sociales y de servicios prestados a la comunidad; servicios personales..... | 61 | 46 | 15 | - | - | - | - | - | - |
| P. Hogares que emplean personal doméstico..... | - | - | - | - | - | - | - | - | - |
| REGIÓN DE MURCIA | 100.042 | 55.951 | 28.534 | 8.774 | 3.908 | 2.107 | 482 | 264 | 22 |
| A. Agricultura, ganadería, caza y silvicultura | 1.933 | 1.482 | 357 | 56 | 21 | 12 | 1 | 4 | - |
| B. Pesca..... | 154 | 46 | 56 | 31 | 19 | 1 | 1 | - | - |
| C. Industrias extractivas | 98 | 42 | 12 | 14 | 17 | 12 | 1 | - | - |
| D. Industria manufacturera | 8.092 | 2.833 | 2.487 | 1.286 | 765 | 517 | 137 | 60 | 7 |
| E. Producción y distribución de energía eléctrica, gas y agua | 333 | 240 | 65 | 17 | 5 | 3 | 1 | 2 | - |
| F. Construcción | 14.833 | 6.119 | 4.867 | 2.172 | 1.038 | 514 | 91 | 32 | - |
| G. Comercio; reparación de vehículos motor, motocicletas y ciclomotores y artículos personales | 27.711 | 15.666 | 8.412 | 2.141 | 899 | 438 | 96 | 59 | - |
| H. Hostelería..... | 7.698 | 3.195 | 3.157 | 938 | 299 | 82 | 18 | 8 | 1 |
| I. Transporte, almacenamiento y comunicaciones | 6.451 | 3.648 | 1.928 | 516 | 210 | 110 | 24 | 14 | 1 |
| J. Intermediación financiera | 1.256 | 868 | 332 | 37 | 12 | 5 | 1 | - | 1 |
| K. Actividades inmobiliarias y de alquiler, servicios empresariales | 21.303 | 16.098 | 3.718 | 891 | 349 | 181 | 40 | 24 | 2 |
| L. Administración pública, defensa y seguridad social obligatoria..... | 106 | 5 | 5 | 12 | 10 | 17 | 16 | 36 | 5 |
| M. Educación | 1.456 | 703 | 417 | 156 | 64 | 85 | 23 | 6 | 2 |
| N. Actividades sanitarias y veterinarias, servicios sociales..... | 3.121 | 1.978 | 816 | 178 | 66 | 51 | 16 | 14 | 2 |
| O. Otras actividades sociales y de servicios prestados a la comunidad; servicios personales..... | 5.488 | 3.021 | 1.903 | 329 | 134 | 79 | 16 | 5 | 1 |
| P. Hogares que emplean personal doméstico..... | 9 | 7 | 2 | - | - | - | - | - | - |

Nota: No se incluyen las explotaciones agrarias en exclusividad. De la sección L (Administración Pública) solo se recogen los centros directivos de los que depende el personal ocupado. De las secciones M (Educación) y N (Sanidad), solo se presenta la actividad generada por la educación y sanidad privada.

Fuente: CREM. Directorio de Actividades Económicas.

A.7. EMPRESAS Y ESTABLECIMIENTOS

A.7.2. NÚMERO DE ESTABLECIMIENTOS Y EMPLEO POR ACTIVIDAD PRINCIPAL DEL ESTABLECIMIENTO. 2005 (Continúa)

| | CEHEGÍN | | REGIÓN DE MURCIA | |
|--|-----------------------------|--------|-----------------------------|--------|
| | Nº de esta- blecimientos | Empleo | Nº de esta- blecimientos | Empleo |
| A. Agricultura, ganadería, caza y silvicultura..... | 24 | 33 | 2.015 | 4.428 |
| 01. Agricultura, ganadería, caza y actividades de los servicios relacionados con las mismas..... | 23 | 32 | 1.994 | 4.366 |
| 02. Silvicultura, explotación forestal y actividades de los servicios relacionados con las mismas..... | 1 | 1 | 21 | 62 |
| B. Pesca..... | - | - | 156 | 709 |
| 05. Pesca, acuicultura y actividades de los servicios relacionados con las mismas..... | - | - | 156 | 709 |
| C. Industrias extractivas..... | 12 | 120 | 149 | 1.222 |
| 10. Extracción y aglomeración de antracita, hulla, lignito y turba..... | - | - | 3 | 5 |
| 11. Extracción crudos de petróleo y gas natural; actividades de los servicios relacionados con las explotaciones petrolíferas y de gas excepto actividades de prospección..... | - | - | - | - |
| 12. Extracción de minerales de uranio y torio..... | - | - | - | - |
| 13. Extracción de minerales metálicos..... | - | - | 2 | 9 |
| 14. Extracción de minerales no metálicos ni energéticos..... | 12 | 120 | 144 | 1.208 |
| D. Industria manufacturera..... | 150 | 1.046 | 8.822 | 73.522 |
| 15. Industria de productos alimenticios y bebidas..... | 41 | 308 | 1.500 | 19.392 |
| 16. Industria del tabaco..... | - | - | - | - |
| 17. Industria textil..... | 7 | 16 | 279 | 1.393 |
| 18. Industria de la confección y de la peletería..... | - | - | 341 | 1.566 |
| 19. Preparación, curtido y acabado del cuero; fabricación de artículos de marroquinería y viaje; artículos de guarnicionería, talabartería y zapatería..... | 9 | 26 | 265 | 1.860 |
| 20. Industria de la madera y del corcho, excepto muebles; cestería y espartería..... | 9 | 14 | 541 | 2.879 |
| 21. Industria del papel..... | 1 | 1 | 87 | 953 |
| 22. Edición, artes gráficas y reproducción de soportes grabados..... | 3 | 7 | 525 | 2.495 |
| 23. Coquerías, refinado de petróleo y tratamiento de combustibles nucleares..... | - | - | 3 | 576 |
| 24. Industria química..... | 4 | 8 | 342 | 4.360 |
| 25. Fabricación de productos de caucho y materias plásticas..... | - | - | 242 | 2.858 |
| 26. Fabricación de otros productos minerales no metálicos..... | 45 | 597 | 662 | 6.286 |
| 27. Metalurgia..... | - | - | 42 | 774 |
| 28. Fabricación de productos metálicos, excepto maquinaria y equipo..... | 14 | 33 | 1.531 | 10.848 |
| 29. Industria de la construcción de maquinaria y equipo mecánico..... | 3 | 10 | 617 | 3.645 |
| 30. Fabricación de máquinas de oficina y equipos de oficina y equipos informáticos..... | - | - | 35 | 150 |
| 31. Fabricación de maquinaria y material eléctrico..... | 1 | 3 | 86 | 664 |
| 32. Fabricación de material electrónico; fabricación de equipo y aparatos de radio, televisión y comunicaciones..... | - | - | 13 | 46 |
| 33. Fabricación de equipo e instrumentos médico-quirúrgicos, de precisión, óptica y relojería..... | - | - | 172 | 598 |
| 34. Fabricación de vehículos de motor, remolques y semirremolques..... | - | - | 78 | 577 |
| 35. Fabricación de otro material de transporte..... | - | - | 84 | 1.754 |
| 36. Fabricación de muebles; otras industrias manufactureras..... | 13 | 23 | 1.369 | 9.791 |
| 37. Reciclaje..... | - | - | 8 | 57 |
| E. Producción y distribución de energía eléctrica, gas y agua..... | 3 | 10 | 386 | 2.075 |
| 40. Producción y distribución de energía eléctrica, gas, vapor y agua caliente..... | 1 | 1 | 196 | 852 |
| 41. Captación, depuración y distribución de agua..... | 2 | 9 | 190 | 1.223 |
| F. Construcción..... | 172 | 613 | 15.630 | 75.629 |
| 45. Construcción..... | 172 | 613 | 15.630 | 75.629 |

A.7. EMPRESAS Y ESTABLECIMIENTOS

A.7.2. NÚMERO DE ESTABLECIMIENTOS Y EMPLEO POR ACTIVIDAD PRINCIPAL DEL ESTABLECIMIENTO. 2005 (Conclusión)

| | CEHEGÍN | | REGIÓN DE MURCIA | |
|---|------------------------|--------------|------------------------|----------------|
| | Nº de establecimientos | Empleo | Nº de establecimientos | Empleo |
| G. Comercio; reparación de vehículos motor, motocicletas y ciclomotores y artículos personales..... | 356 | 824 | 33.132 | 109.918 |
| 50. Venta, mantenimiento y reparación de vehículos de motor, motocicletas y ciclomotores; venta al por menor de vehículos de motor..... | 41 | 92 | 3.354 | 11.996 |
| 51. Comercio al por mayor e intermediarios del comercio, excepto de vehículos de motor y motocicletas..... | 70 | 248 | 8.187 | 42.556 |
| 52. Comercio al por menor, excepto comercio de vehículos de motor, motocicletas y ciclomotores; reparación de efectos personales y enseres domésticos | 245 | 484 | 21.591 | 55.366 |
| H. Hostelería..... | 106 | 204 | 8.957 | 28.857 |
| 55. Hostelería..... | 106 | 204 | 8.957 | 28.857 |
| I. Transporte, almacenamiento y comunicaciones..... | 98 | 274 | 6.936 | 24.118 |
| 60. Transporte terrestre; transporte por tuberías..... | 92 | 242 | 5.946 | 17.798 |
| 61. Transporte marítimo, de cabotaje y por vías de navegación interiores..... | - | - | 9 | 37 |
| 62. Transporte aéreo espacial | - | - | 3 | 42 |
| 63. Actividades anexas a los transportes; actividades de agencias de viajes..... | 6 | 32 | 744 | 4.362 |
| 64. Correos y telecomunicaciones | - | - | 234 | 1.879 |
| J. Intermediación financiera..... | 22 | 68 | 2.630 | 9.130 |
| 65. Intermediación financiera, excepto seguros y planes de pensiones | 10 | 47 | 1.194 | 6.082 |
| 66. Seguros y planes de pensiones, excepto seguridad social obligatoria | - | - | 129 | 975 |
| 67. Actividades auxiliares a la intermediación financiera..... | 12 | 21 | 1.307 | 2.073 |
| K. Actividades inmobiliarias y de alquiler, servicios empresariales | 164 | 251 | 23.240 | 58.441 |
| 70. Actividades inmobiliarias..... | 64 | 81 | 9.341 | 15.165 |
| 71. Alquiler de maquinaria y equipo sin operario, de efectos personales y enseres domésticos | 11 | 20 | 1.093 | 2.852 |
| 72. Actividades informáticas | 4 | 5 | 680 | 1.828 |
| 73. Investigación y desarrollo..... | 5 | 17 | 502 | 946 |
| 74. Otras actividades empresariales..... | 80 | 128 | 11.624 | 37.650 |
| L. Administración pública, defensa y seguridad social obligatoria..... | 2 | 189 | 115 | 24.944 |
| 75. Administración pública, defensa y seguridad social obligatoria | 2 | 189 | 115 | 24.944 |
| M. Educación | 16 | 53 | 1.790 | 12.143 |
| 80. Educación | 16 | 53 | 1.790 | 12.143 |
| N. Actividades sanitarias y veterinarias, servicios sociales..... | 25 | 90 | 3.403 | 29.791 |
| 85. Actividades sanitarias y veterinarias, servicio social | 25 | 90 | 3.403 | 29.791 |
| O. Otras actividades sociales y de servicios prestados a la comunidad; servicios personales | 70 | 90 | 6.250 | 19.826 |
| 90. Actividades de saneamiento público..... | 3 | 5 | 171 | 3.336 |
| 91. Actividades asociativas..... | 5 | 5 | 338 | 1.578 |
| 92. Actividades recreativas, culturales y deportivas | 18 | 24 | 2.003 | 6.697 |
| 93. Actividades diversas de servicios personales..... | 44 | 56 | 3.738 | 8.215 |
| P. Hogares que emplean personal doméstico..... | - | - | 9 | 11 |
| 95. Hogares que emplean personal domestico | - | - | 9 | 11 |
| TOTAL | 1.220 | 3.865 | 113.620 | 474.764 |

Nota: No se incluyen las explotaciones agrarias en exclusividad. De la sección L (Administración Pública) solo se recogen los centros directivos de los que depende el personal ocupado. De las secciones M (Educación) y N (Sanidad), solo se presenta la actividad generada por la educación y sanidad privada.

Fuente: CREM. Directorio de Actividades Económicas.

A.8. TURISMO

A.8.1. EQUIPAMIENTO TURÍSTICO. 2007

| | CEHEGÍN | | REGIÓN DE MURCIA | |
|------------------------------|-----------------------|--------|-----------------------|---------|
| | Estableci- mientos | Plazas | Estableci- mientos | Plazas |
| HOTELES | 2 | 32 | 156 | 17.794 |
| 5 estrellas | - | - | 2 | 483 |
| 4 estrellas | - | - | 36 | 9.479 |
| 3 estrellas | 1 | 15 | 45 | 4.698 |
| 2 estrellas | 1 | 17 | 43 | 2.030 |
| 1 estrella | - | - | 30 | 1.104 |
| PENSIONES | 1 | 38 | 72 | 1.777 |
| 2 y 3 estrellas..... | 1 | 38 | 42 | 1.174 |
| 1 estrella | - | - | 30 | 603 |
| CASAS RURALES | 26 | 150 | 461 | 2.867 |
| APARTAMENTOS TURÍSTICOS..... | 10 | 23 | 2.039 | 8.673 |
| Primera | 10 | 23 | 376 | 1.389 |
| Segunda | - | - | 1.293 | 5.775 |
| Tercera | - | - | 370 | 1.509 |
| ALOJAMIENTO VACACIONAL..... | 1 | 5 | 4 | 23 |
| RESTAURANTES | 13 | 1.303 | 1.995 | 194.645 |
| Primera | - | - | 6 | 1.012 |
| Segunda | - | - | 23 | 6.187 |
| Tercera | 1 | 45 | 338 | 51.270 |
| Cuarta | 12 | 1.258 | 1.628 | 136.176 |
| CAFETERÍAS..... | 2 | 60 | 508 | 17.617 |
| Primera | - | - | 9 | 1.107 |
| Segunda | 2 | 60 | 499 | 16.510 |

Nota: Son datos a 31 de diciembre.

Fuente: Consejería de Turismo y Consumo. Dirección General de Infraestructuras de Turismo.

A.9. TRANSPORTES Y COMUNICACIONES

A.9.1. PARQUE DE VEHÍCULOS POR TIPO. 2004-2006

| | CEHEGÍN | | | R. MURCIA |
|-------------------------------------|--------------|--------------|--------------|----------------|
| | 2004 | 2005 | 2006 | 2006 |
| Turismos | 5.543 | 5.845 | 6.146 | 643.318 |
| Camiones | 1.758 | 1.856 | 1.956 | 156.302 |
| Autobuses | 16 | 16 | 19 | 1.807 |
| Motocicletas | 471 | 534 | 624 | 67.332 |
| Tractores Industriales..... | 198 | 215 | 227 | 12.064 |
| Otros vehículos | 294 | 326 | 370 | 27.690 |
| Ciclomotores | .. | 1.899 | 1.921 | 119.624 |
| TOTAL | 8.280 | 8.792 | 9.342 | 908.513 |
| Vehículos por 1.000 habitantes..... | 559 | 576 | 601 | 663 |

Nota: En el total no se incluyen los ciclomotores.

Fuente: Ministerio del Interior. D. G. de Tráfico. Observatorio Nacional de Seguridad Vial.
CREM. Padrón Municipal de Habitantes.

G.7. Número de vehículos por 1000 habitantes. 1997-2006

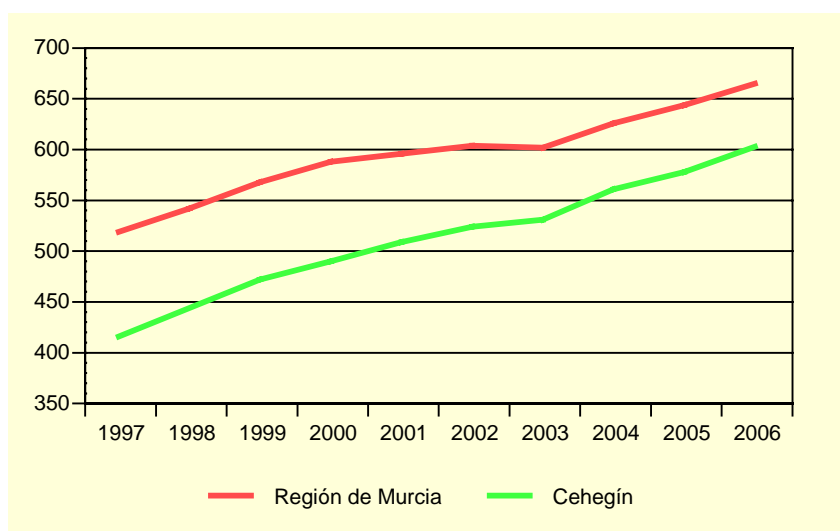

Fuente: Ministerio del Interior. D. G. de Tráfico. Observatorio Nacional de Seguridad Vial.
CREM. Padrón Municipal de Habitantes.

A.9.2. CORRESPONDENCIA NACIDA Y DISTRIBUIDA. 2003-2006

Miles

| | CEHEGÍN | | | | R. MURCIA |
|---------------------------------------|----------------|----------------|----------------|----------------|------------------|
| | 2003 | 2004 | 2005 | 2006 | 2006 |
| CORRESPONDENCIA NACIDA | 220,5 | 213,7 | 206,9 | 197,3 | 51.761,9 |
| Ordinaria | 204,2 | 197,6 | 190,5 | 182,6 | 48.266,5 |
| Certificada..... | 16,2 | 16,1 | 16,4 | 14,6 | 3.495,4 |
| CORRESPONDENCIA DISTRIBUIDA... | 1.054,6 | 1.141,1 | 1.145,3 | 1.052,8 | 137.767,4 |
| Domicilio | 963,9 | 1.008,0 | 1.035,8 | 1.012,9 | 127.404,2 |
| Oficina..... | 90,6 | 133,1 | 109,6 | 39,8 | 9.043,0 |
| Ruta directa | - | - | - | - | 1.320,2 |

Fuente: Organismo Autónomo de Correos y Telégrafos. Jefatura Provincial de Murcia.

A.9. TRANSPORTES Y COMUNICACIONES

A.9.3. GIROS RECIBIDOS Y EXPEDIDOS. 2003-2006

| | CEHEGÍN | | | | R. MURCIA |
|-----------------------------|---------|-------|-------|-------|-----------|
| | 2003 | 2004 | 2005 | 2006 | 2006 |
| GIROS EXPEDIDOS..... | 6.446 | 3.527 | 3.628 | 6.289 | 483.358 |
| Giros nacionales | 6.331 | 3.472 | 3.585 | 6.203 | 474.598 |
| Giros ordinarios | 6.133 | 3.369 | 3.515 | 6.082 | 454.685 |
| Giros urgentes | 198 | 103 | 70 | 121 | 19.913 |
| Giros internacionales | 115 | 55 | 43 | 86 | 8.760 |
| GIROS RECIBIDOS..... | 689 | 340 | 145 | 412 | 69.166 |
| Giros nacionales | 652 | 324 | .. | .. | .. |
| Giros ordinarios | 503 | 270 | 124 | 379 | 61.074 |
| Giros urgentes | 149 | 54 | 21 | 33 | 8.092 |
| Giros internacionales | 37 | 16 | .. | .. | .. |

Nota: En el año 2004 sólo se contemplan los datos correspondientes a los meses de enero a junio y en el 2005 de junio a diciembre. Para el 2005 los giros ordinarios recibidos contemplan tanto los nacionales como los internacionales.

Fuente: Organismo Autónomo de Correos y Telégrafos. Jefatura Provincial de Murcia.

G.8. Evolución del tráfico telegráfico. 1997-2006

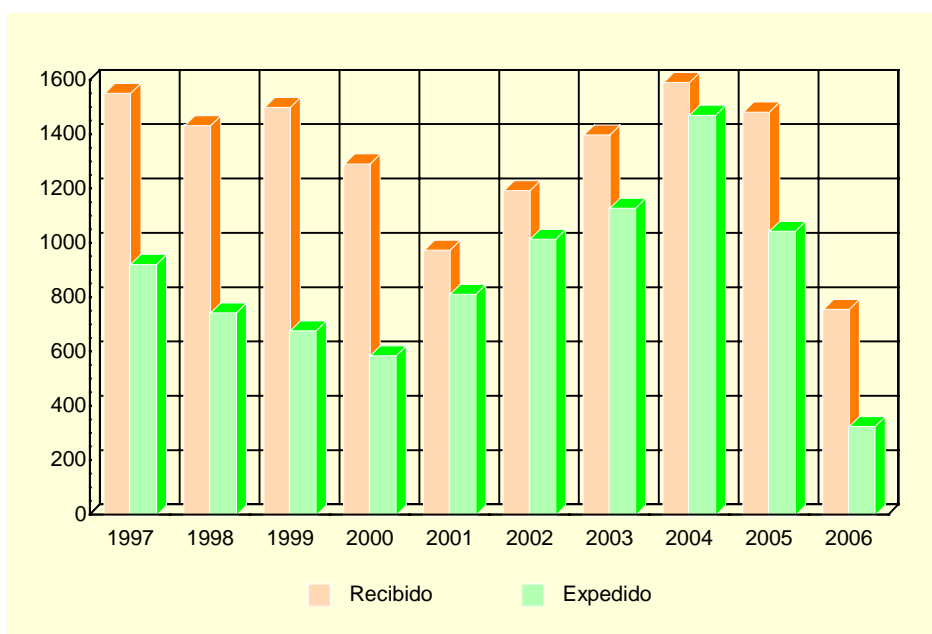

Fuente: Organismo Autónomo de Correos y Telégrafos. Jefatura Provincial de Murcia.

A.10. SANIDAD Y SERVICIOS SOCIALES

A.10.1. NÚMERO DE FARMACIAS. 2001-2007

| | CEHEGÍN | REGIÓN DE MURCIA |
|------------|---------|------------------|
| 2001 | 6 | 543 |
| 2002 | 6 | 538 |
| 2003 | 6 | 540 |
| 2004 | 6 | 544 |
| 2005 | 6 | 544 |
| 2006 | 6 | 546 |
| 2007 | 6 | 547 |

Nota: Son datos a 31 de diciembre. Los datos del año 2001 están actualizados a 04-12.

Fuente: Consejería de Sanidad. Dirección General de Planificación, Financiación Sanitaria y Política Farmacéutica.

A.10.2. VACUNACIONES. 2003-2006

| | CEHEGÍN | | | | REGIÓN DE MURCIA | | | |
|--------------------|---------|-------|------|------|------------------|---------|--------|--------|
| | 2003 | 2004 | 2005 | 2006 | 2003 | 2004 | 2005 | 2006 |
| Polio | 693 | 112 | .. | .. | 77.673 | 12.105 | .. | .. |
| TV | 507 | 293 | 331 | 370 | 37.761 | 29.764 | 33.418 | 39.126 |
| HB | 590 | 752 | 909 | 541 | 42.630 | 74.294 | 92.118 | 43.664 |
| Td | 590 | 288 | 631 | 646 | 52.132 | 16.555 | 59.237 | 51.977 |
| DTP-HB-Hib | 403 | 67 | .. | .. | 47.336 | 8.241 | .. | .. |
| DTPa-Hib | 132 | 34 | .. | .. | 15.490 | 3.058 | .. | .. |
| DTPa | 159 | 149 | 171 | 165 | 14.473 | 12.582 | 15.124 | 14.535 |
| Hexavalente | .. | .. | .. | 362 | .. | .. | .. | 43.179 |
| Pentavalente | .. | 482 | 643 | 246 | .. | 54.750 | 73.166 | 27.622 |
| Men C | 419 | 1.912 | 321 | 470 | 47.472 | 167.630 | 36.579 | 53.732 |

TV: Sarampión, Rubeola, Parotiditis.

Hb: Hepatitis B.

Td: Tétanos, difteria (adultos).

DTP-HB-Hib: Difteria, Tétanos, Tosferina, Hepatitis B, Haemophilus influenzae tipo b.

DTPa-Hib: Difteria, Tétanos, Tosferina (acelular), Haemophilus influenzae tipo b.

DTPa: Difteria, Tétanos, Tosferina (acelular).

Hexavalente: Difteria, Tétanos, Tosferina (acelular), Haemophilus influenzae tipo b, Hepatitis B, Polio inactivada.

Pentavalente: Difteria, Tétanos, Tosferina (acelular), Haemophilus influenzae tipo b, Polio Inactivada.

Men C: Meningococo C.

Fuente: Consejería de Sanidad. Dirección General de Salud Pública.

A.10. SANIDAD Y SERVICIOS SOCIALES

A.10.3. ENFERMEDADES DE DECLARACIÓN OBLIGATORIA. CASOS. 2006

| | CEHEGÍN | R. MURCIA |
|---------------------------------------|---------|-----------|
| Brucelosis..... | - | 8 |
| Disentería bacilar | - | 3 |
| Enfermedad meningocócica..... | - | 23 |
| Fiebre exantemática mediterránea..... | - | 6 |
| Fiebres tifoidea y paratifoidea | - | 4 |
| Gripe | 64 | 12.540 |
| Hepatitis A..... | - | 30 |
| Hepatitis B..... | 1 | 24 |
| Infección gonocócica..... | - | 45 |
| Legionelosis | 1 | 28 |
| Leishmaniasis | - | 4 |
| Meningitis tuberculosa..... | - | 4 |
| Otras hepatitis víricas..... | 2 | 19 |
| Otras meningitis | 1 | 130 |
| Otras tuberculosis | - | 34 |
| Paludismo | - | 5 |
| Parotiditis | - | 84 |
| Sífilis | - | 57 |
| Tosferina | - | 2 |
| Toxiinfección alimentaria..... | 9 | 397 |
| Tuberculosis respiratoria..... | 1 | 175 |
| Varicela | 409 | 14.076 |

Fuente: Consejería de Sanidad. Dirección General de Salud Pública.

A.10. SANIDAD Y SERVICIOS SOCIALES

A.10.4. DEFUNCIONES SEGÚN GRANDES GRUPOS DE CAUSA DE MUERTE. 2005

| | CEHEGÍN | | | | R. MURCIA |
|---|---------|---------|-------|--------|-----------|
| | Hombres | Mujeres | Total | % | % |
| I. Ciertas enfermedades infecciosas y parasitarias | - | - | - | - | 1,56 |
| II. Neoplasias..... | 21 | 11 | 32 | 23,70 | 24,52 |
| III. Enfermedades de la sangre y de los órganos hematopoyéticos, y ciertos trastornos que afectan el mecanismo de la inmunidad..... | - | - | - | - | 0,37 |
| IV. Enfermedades endocrinas, nutricionales y metabólicas | 2 | 1 | 3 | 2,22 | 3,01 |
| V. Trastornos mentales y del comportamiento..... | 1 | 1 | 2 | 1,48 | 2,31 |
| VI. Enfermedades del sistema nervioso | - | - | - | - | 3,77 |
| VII. Enfermedades del ojo y sus anexos..... | - | - | - | - | - |
| VIII. Enfermedad del oído y de la apófisis mastoides | - | - | - | - | 0,03 |
| IX. Enfermedades del sistema circulatorio | 21 | 29 | 50 | 37,04 | 33,92 |
| X. Enfermedades del sistema respiratorio | 9 | 11 | 20 | 14,81 | 13,13 |
| XI. Enfermedades del sistema digestivo..... | 6 | 5 | 11 | 8,15 | 5,22 |
| XII. Enfermedades de la piel y del tejido subcutáneo | - | - | - | - | 0,31 |
| XIII. Enfermedades del sistema osteo muscular y del tejido conjuntivo..... | 2 | 2 | 4 | 2,96 | 0,83 |
| XIV. Enfermedades del sistema genitourinario | 2 | 1 | 3 | 2,22 | 3,03 |
| XV. Embarazo, parto y puerperio | - | - | - | - | 0,01 |
| XVI. Ciertas afecciones originadas en el período perinatal | 1 | 2 | 3 | 2,22 | 0,41 |
| XVII. Malformaciones congénitas, deformidades y anomalías cromosómicas | - | - | - | - | 0,46 |
| XVIII. Síntomas, signos y hallazgos anormales clínicos y de laboratorio, no clasificados en otra parte..... | 1 | - | 1 | 0,74 | 1,84 |
| XX. Causas externas | 4 | 2 | 6 | 4,44 | 5,26 |
| TOTAL | 70 | 65 | 135 | 100,00 | 100,00 |

Fuente: CREM y Servicio de Epidemiología. *Mortalidad por Causas*.

G.9. Distribución de las defunciones según la causa de muerte. 2005

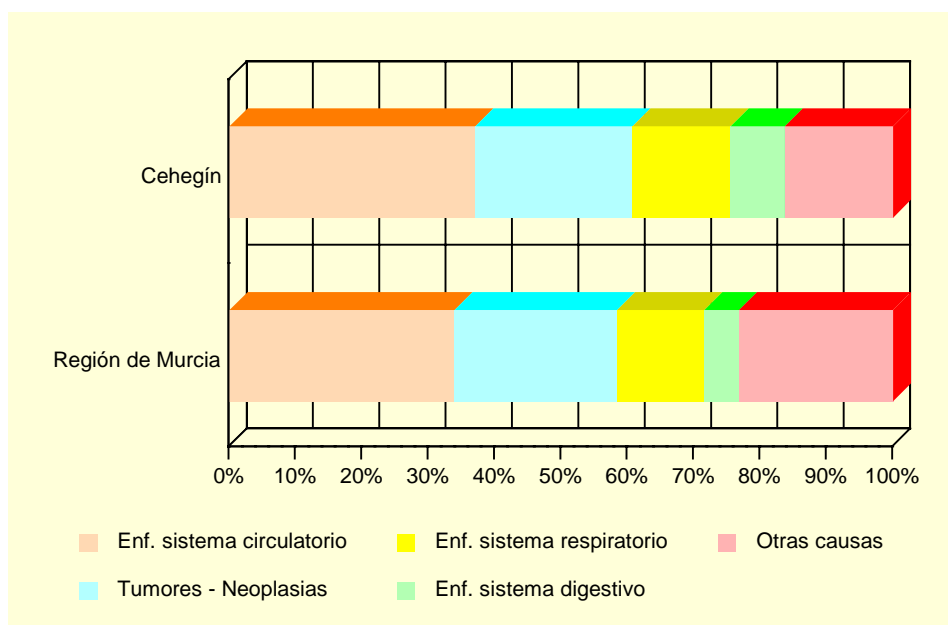

Fuente: CREM y Servicio de Epidemiología. *Mortalidad por Causas*.

A.10. SANIDAD Y SERVICIOS SOCIALES

A.10.5. RECURSOS SOCIALES. 2006

| | CEHEGÍN | REGIÓN DE MURCIA |
|---|---------|------------------|
| ATENCIÓN PRIMARIA | | |
| Centro Social Polivalente..... | 6 | 120 |
| Servicio de Atención Primaria en base a la Resolución 29/10/2001..... | 1 | 17 |
| PERSONAS CON DISCAPACIDAD | | |
| Residencia para Personas con Discapacidad Física | 1 | 2 |
| PERSONAS CON ENFERMEDADES CRÓNICAS Y/O DEGENERATIVAS | | |
| Centro de Estancias Diurnas para Personas con Enfermedades Crónicas y/o Degenerativas..... | 1 | 7 |
| Servicio de Atención a Personas con Enfermedades Crónicas y/o Degenerativas | 1 | 13 |
| PERSONAS MAYORES | | |
| Residencia para Personas Mayores | 1 | 47 |
| Centro de Estancias Diurnas para Personas Mayores | 1 | 38 |
| Servicio de Estancias Diurnas para Personas Mayores | 1 | 2 |
| Centro de Atención a Personas Mayores | 1 | 243 |
| Servicio de Atención a Personas Mayores | 1 | 148 |
| MUJERES | | |
| Servicio de Mujer en General | 1 | 84 |
| DROGODEPENDENCIAS | | |
| Comunidad Terapéutica para Drogodependientes | 1 | 4 |
| Centro de Día para Drogodependientes | 1 | 6 |
| Centro de Atención a Drogodependientes | 1 | 13 |
| PERSONAS EN SITUACIÓN DE EMERGENCIA, RIESGO O EXCLUSIÓN SOCIAL | | |
| Centro de Atención a Personas en Situación de Emergencia, Riesgo o Exclusión social | 2 | 26 |
| INMIGRANTES | | |
| Vivienda Colectiva para Inmigrantes | 1 | 5 |
| Servicio de Atención a Inmigrantes | 1 | 130 |
| VOLUNTARIADO | | |
| Servicio de Voluntariado Drogodependencias | 1 | 7 |

Fuente: Consejería de Política Social, Mujer e Inmigración. Dirección General de Familia y Menor.

A.11. EDUCACIÓN Y CULTURA

A.11.1. NÚMERO DE UNIDADES Y ALUMNOS MATRICULADOS EN EDUCACIÓN INFANTIL, PRIMARIA Y EDUCACIÓN ESPECIAL. CURSO 06/07 (*)

| | CEHEGÍN | | | R. MURCIA |
|--|------------------|------------------|-------|-----------|
| | Centros Públicos | Centros Privados | TOTAL | TOTAL |
| INFANTIL Y PRIMARIA | | | | |
| Unidades..... | 70 | 11 | 81 | 7.005 |
| Alumnos matriculados (1)..... | 1.273 | 278 | 1.551 | 152.267 |
| Infantil..... | 458 | 116 | 574 | 57.636 |
| Educación primaria..... | 815 | 162 | 977 | 94.631 |
| Alumnos con necesidades educativas especiales (infantil y primaria)..... | 72 | 11 | 83 | 10.824 |
| EDUCACIÓN ESPECIAL | | | | |
| Unidades..... | - | - | - | 196 |
| Centros específicos..... | - | - | - | 32 |
| Alumnos matriculados..... | - | - | - | 988 |

(*) *Datos provisionales.*

(1) *El total de alumnos matriculados es la suma de las categorías Infantil y Educación primaria.*

Fuente: Consejería de Educación, Ciencia e Investigación. Secretaría General.

A.11.2. NÚMERO DE UNIDADES Y ALUMNOS MATRICULADOS EN ENSEÑANZA SECUNDARIA OBLIGATORIA, BACHILLERATO Y CICLOS FORMATIVOS. CURSO 06/07 (*)

| | CEHEGÍN | | | R. MURCIA |
|---|------------------|------------------|-------|-----------|
| | Centros Públicos | Centros Privados | TOTAL | TOTAL |
| ESO Y BACHILLERATO LOGSE | | | | |
| Unidades..... | 35 | 5 | 40 | 3.281 |
| Alumnos ESO Y BACHILLERATO LOGSE..... | 821 | 115 | 936 | 85.383 |
| ESO..... | 635 | 115 | 750 | 64.153 |
| Primer ciclo..... | 354 | 59 | 413 | 35.532 |
| Segundo ciclo..... | 281 | 56 | 337 | 28.621 |
| Bachillerato LOGSE..... | 186 | - | 186 | 21.230 |
| Alumnos con necesidades educativas especiales (ESO Y BACHILLERATO LOGSE)..... | 89 | 6 | 95 | 4.883 |
| CICLOS FORMATIVOS | | | | |
| Unidades..... | 1 | - | 1 | 652 |
| Alumnos matriculados..... | 31 | - | 31 | 12.368 |
| Ciclos formativos Grado Medio..... | 31 | - | 31 | 6.594 |
| Ciclos formativos Grado Superior..... | - | - | - | 5.774 |

(*) *Datos provisionales.*

Fuente: Consejería de Educación, Ciencia e Investigación. Secretaría General.

A.11. EDUCACIÓN Y CULTURA

G.10. Evolución de los alumnos matriculados en enseñanzas infantil y primaria y enseñanzas medias. Curso 02/03 – Curso 06/07

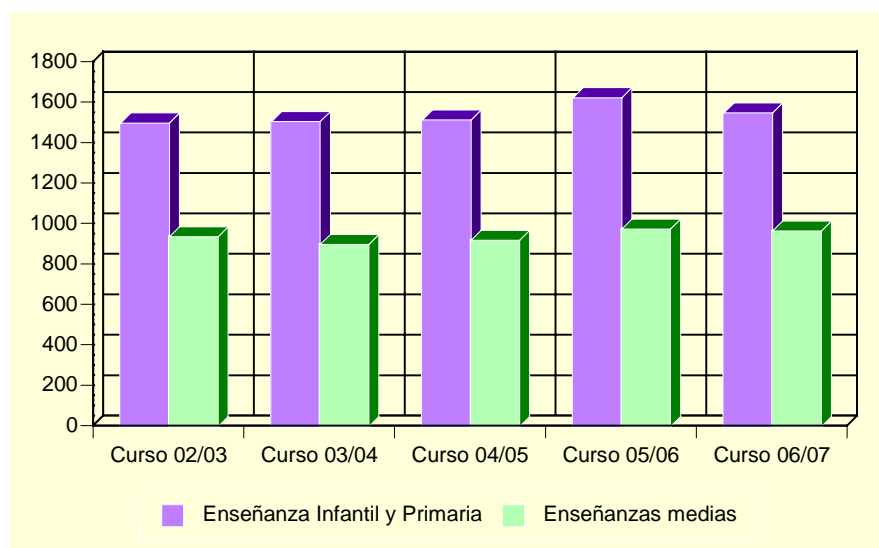

Fuente: Consejería de Educación, Ciencia e Investigación. Secretaría General.

A.11.3. POBLACIÓN EN VIVIENDAS FAMILIARES DE 16 Y MÁS AÑOS POR NIVEL DE FORMACIÓN (%). 2001

| | CEHEGÍN | REGIÓN DE MURCIA |
|---|---------|------------------|
| TOTAL | 11.816 | 970.449 |
| Analfabetos | 4,59 | 3,22 |
| Sin estudios..... | 24,18 | 15,84 |
| Primer grado | 21,45 | 21,67 |
| Segundo grado: ESO, EGB, Bachillerato Elemental | 27,92 | 29,46 |
| Segundo grado: Bachillerato Superior..... | 7,35 | 10,71 |
| Segundo grado: FP Grado Medio..... | 2,67 | 4,06 |
| Segundo grado: FP Grado Superior..... | 4,23 | 3,95 |
| Tercer grado: Diplomatura | 5,10 | 6,07 |
| Tercer grado: Licenciatura | 2,41 | 4,63 |
| Tercer grado: Doctorado | 0,10 | 0,39 |

Fuente: INE. Censos de Población y Viviendas. 2001

A.11. EDUCACIÓN Y CULTURA

A.11.4. TASAS DE ESCOLARIDAD SEGÚN SEXO, EDAD Y QUE LOS ESTUDIOS SEAN REGLADOS O NO (%). 2001

| | CEHEGÍN | | REGIÓN DE MURCIA | |
|---------------------------|---------|---------|------------------|---------|
| | Hombres | Mujeres | Hombres | Mujeres |
| ENSEÑANZA REGLADA | 7,30 | 8,45 | 8,91 | 9,62 |
| De 16 años..... | 84,95 | 84,38 | 75,44 | 84,09 |
| De 17 años..... | 60,47 | 75,00 | 62,39 | 74,38 |
| De 18 años..... | 31,91 | 52,94 | 49,76 | 62,53 |
| De 19 años..... | 30,10 | 51,89 | 43,05 | 53,42 |
| De 20 años..... | 33,64 | 34,95 | 34,90 | 46,84 |
| De 21 años..... | 32,23 | 36,96 | 30,54 | 39,43 |
| De 22 años..... | 28,13 | 27,27 | 26,30 | 31,15 |
| De 23 años..... | 25,81 | 20,16 | 22,75 | 25,80 |
| De 24 años..... | 23,88 | 23,48 | 18,76 | 21,34 |
| De 25 a 29 años..... | 6,01 | 9,11 | 8,47 | 9,51 |
| De 30 a 39 años..... | 1,44 | 1,46 | 2,38 | 2,47 |
| De 40 ó más años..... | 0,23 | 0,30 | 0,60 | 0,59 |
| ENSEÑANZA NO REGLADA..... | 1,55 | 2,28 | 2,34 | 3,03 |
| De 16 años..... | - | 1,04 | 2,64 | 2,05 |
| De 17 años..... | 4,65 | 6,90 | 2,90 | 3,70 |
| De 18 años..... | 4,26 | 7,06 | 3,62 | 5,13 |
| De 19 años..... | 7,77 | 11,32 | 3,84 | 5,55 |
| De 20 años..... | 4,55 | 8,74 | 3,89 | 5,71 |
| De 21 años..... | 3,31 | 6,52 | 4,09 | 6,10 |
| De 22 años..... | 3,91 | 5,45 | 4,25 | 6,56 |
| De 23 años..... | 4,84 | 8,06 | 4,10 | 7,40 |
| De 24 años..... | 2,24 | 8,70 | 4,44 | 6,79 |
| De 25 a 29 años..... | 3,34 | 4,63 | 4,02 | 5,98 |
| De 30 a 39 años..... | 1,70 | 2,28 | 2,87 | 4,11 |
| De 40 ó más años..... | 0,39 | 0,43 | 1,10 | 1,18 |

Nota: La tasa de escolaridad es el porcentaje de personas de 16 años o más que están recibiendo algún tipo de enseñanza. Los estudios no reglados son: Cursos del INEM, Escuela Taller u otros cursos para parados, cursos de formación promovidos por la empresa, otros cursos no reglados (idiomas, preparación oposiciones, etc).

Fuente: INE. Censos de Población y Viviendas. 2001

A.11.5. BIBLIOTECAS. 2006

| | CEHEGÍN | REGIÓN DE MURCIA |
|----------------------------|---------|------------------|
| Número de bibliotecas..... | 1 | 86 |
| Volúmenes | 17.029 | 1.116.293 |
| Audiovisuales | 876 | 144.950 |
| Usuarios | 27.989 | 2.467.512 |
| Préstamos | 5.136 | 1.188.247 |
| Socios | 1.058 | 284.044 |
| Actos culturales..... | 130 | 6.654 |

Nota: Los datos son de bibliotecas públicas municipales. En la Región de Murcia se incluye el servicio de la Biblioteca Regional.

Fuente: Consejería de Cultura, Juventud y Deportes. Dirección General del Libro, Archivos y Bibliotecas.

A.12. ADMINISTRACIONES PÚBLICAS Y FINANZAS

A.12.1. PRESUPUESTO DEFINITIVO DE GASTOS. 2003-2007

Euros

| | 2003 | 2004 | 2005 | 2006 | 2007 |
|-----------------------------------|------------------|------------------|-------------------|-------------------|-------------------|
| Gastos de personal | 2.573.752 | 2.985.971 | 3.466.187 | 3.770.596 | 4.963.615 |
| Gastos de bienes y servicios..... | 2.480.332 | 2.521.811 | 3.985.636 | 4.259.938 | 4.769.275 |
| Gastos financieros | 145.315 | 134.974 | 109.593 | 101.200 | 151.200 |
| Transferencias corrientes..... | 772.003 | 1.078.939 | 613.109 | 717.469 | 800.229 |
| Inversiones reales | 1.606.605 | 2.291.416 | 2.702.618 | 5.921.257 | 11.007.177 |
| Transferencias de capital | 32.086 | 163.365 | 160.044 | 116.314 | 153.243 |
| Activos financieros | 12.032 | 18.012 | 18.000 | 18.000 | 18.000 |
| Pasivos financieros | 423.449 | 434.520 | 446.925 | 438.745 | 439.000 |
| TOTAL GASTOS..... | 8.045.573 | 9.629.008 | 11.502.111 | 15.343.520 | 22.301.739 |

Nota: No incluye Organismos Autónomos.

Fuente: Ayuntamiento de Cehegín.

A.12.2. PRESUPUESTO DEFINITIVO DE INGRESOS. 2003-2007

Euros

| | 2003 | 2004 | 2005 | 2006 | 2007 |
|-------------------------------------|------------------|------------------|-------------------|-------------------|-------------------|
| Impuestos directos | 1.765.402 | 1.932.439 | 2.146.406 | 2.474.744 | 2.819.777 |
| Impuestos indirectos | 211.256 | 531.473 | 531.473 | 585.002 | 509.002 |
| Tasas y otros ingresos | 2.380.144 | 1.956.614 | 3.192.523 | 3.346.079 | 3.277.068 |
| Transferencias corrientes..... | 2.020.135 | 2.363.054 | 2.496.772 | 2.614.166 | 3.254.769 |
| Ingresos patrimoniales | 265.571 | 237.215 | 254.275 | 267.958 | 1.262.703 |
| Enajenación inversiones reales..... | 375.893 | 265.620 | 270.477 | 170.019 | 571.325 |
| Transferencias de capital | 607.733 | 1.451.183 | 2.012.196 | 5.222.696 | 7.519.804 |
| Activos financieros | 12.032 | 18.012 | 18.000 | 18.000 | 18.000 |
| Pasivos financieros | 407.407 | 873.399 | 579.989 | 644.856 | 3.069.291 |
| TOTAL INGRESOS..... | 8.045.573 | 9.629.008 | 11.502.111 | 15.343.520 | 22.301.739 |

Nota: No incluye Organismos Autónomos.

Fuente: Ayuntamiento de Cehegín.

A.12.3. OFICINAS BANCARIAS. 2004-2006

| | CEHEGÍN | | | R. MURCIA |
|------------------------------|-----------|-----------|-----------|--------------|
| | 2004 | 2005 | 2006 | 2006 |
| BANCOS | 4 | 4 | 4 | 343 |
| CAJAS DE AHORRO | 4 | 4 | 4 | 660 |
| CAJAMURCIA | 2 | 2 | 2 | 244 |
| CAM | 1 | 1 | 1 | 189 |
| OTRAS CAJAS DE AHORRO..... | 1 | 1 | 1 | 227 |
| COOPERATIVAS DE CRÉDITO..... | 2 | 2 | 2 | 253 |
| TOTAL | 10 | 10 | 10 | 1.266 |

Fuente: Banco de España. Departamento de Información Financiera y Central de Riesgos.

B. DATOS POR ENTIDADES DE POBLACIÓN

B.1. POBLACIÓN

B.1.1. POBLACIÓN, POR SEXO. 2005-2007

| | 2005 | | | 2006 | | | 2007 | | |
|-------------------------------|--------|---------|---------|--------|---------|---------|--------|---------|---------|
| | TOTAL | Hombres | Mujeres | TOTAL | Hombres | Mujeres | TOTAL | Hombres | Mujeres |
| Agua Salada | 73 | 38 | 35 | 86 | 46 | 40 | 100 | 50 | 50 |
| Burete | 26 | 13 | 13 | 24 | 12 | 12 | 24 | 12 | 12 |
| Campillo de Los Jiménez | 218 | 115 | 103 | 207 | 109 | 98 | 216 | 113 | 103 |
| Campillo y Suertes..... | 112 | 62 | 50 | 145 | 77 | 68 | 165 | 89 | 76 |
| Canara | 592 | 309 | 283 | 590 | 308 | 282 | 594 | 311 | 283 |
| Cañada de Canara | 174 | 81 | 93 | 185 | 90 | 95 | 180 | 87 | 93 |
| Carrasquilla..... | 180 | 86 | 94 | 176 | 85 | 91 | 163 | 77 | 86 |
| Cehegín | 13.187 | 6.605 | 6.582 | 13.450 | 6.723 | 6.727 | 13.638 | 6.827 | 6.811 |
| Chaparral | 207 | 105 | 102 | 187 | 93 | 94 | 195 | 96 | 99 |
| Escobar..... | 35 | 17 | 18 | 37 | 19 | 18 | 44 | 23 | 21 |
| Gilico..... | 3 | 2 | 1 | 3 | 2 | 1 | 4 | 2 | 2 |
| Ribazo..... | 15 | 10 | 5 | 22 | 13 | 9 | 35 | 20 | 15 |
| Valdelpino..... | - | - | - | - | - | - | - | - | - |
| Valentín..... | 432 | 230 | 202 | 441 | 240 | 201 | 440 | 235 | 205 |
| TOTAL CEHEGÍN..... | 15.254 | 7.673 | 7.581 | 15.553 | 7.817 | 7.736 | 15.798 | 7.942 | 7.856 |

Fuente: CREM. Padrón Municipal de Habitantes.