

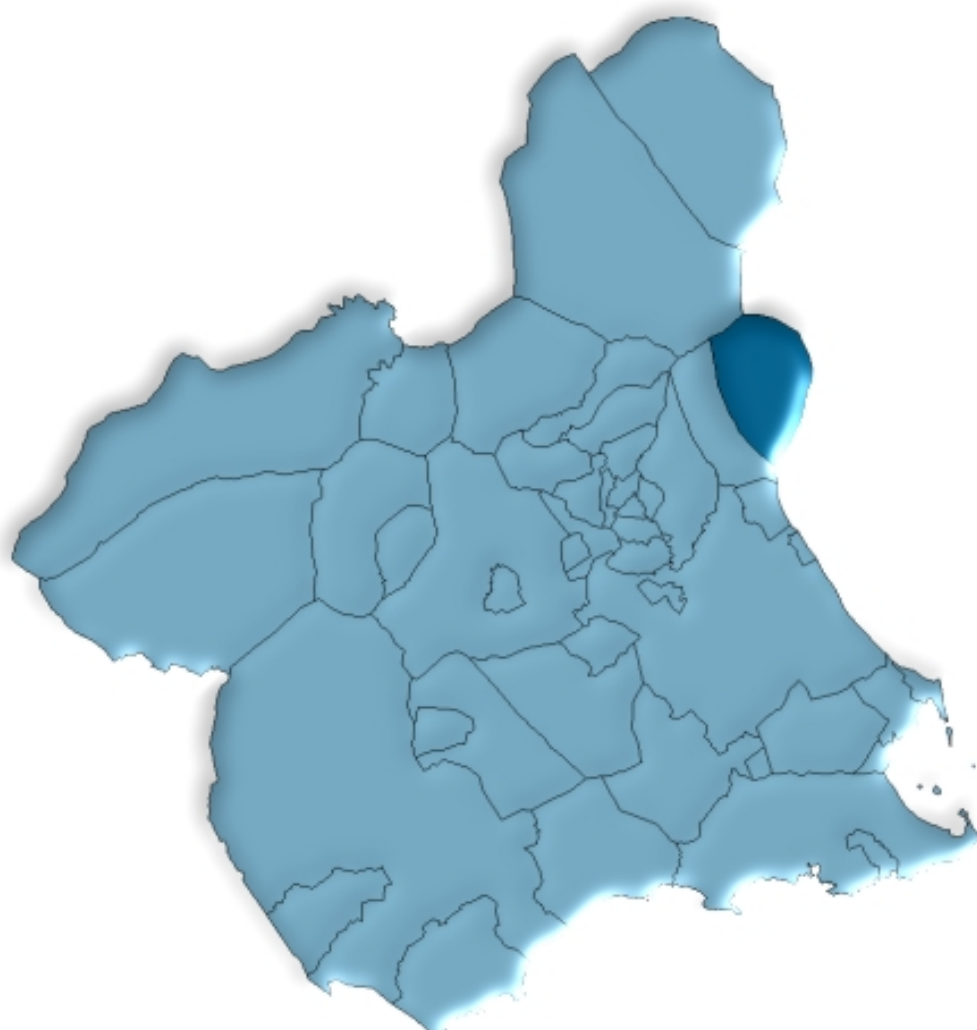

Abanilla en cifras. 2007



ÍNDICE GENERAL

ÍNDICE DE TABLAS

DATOS DEL MUNICIPIO

| | |
|--|----|
| A.1. TERRITORIO, CLIMATOLOGÍA Y MEDIO AMBIENTE | 9 |
| A.1.1. Superficie, distancia a la capital por autovía y altitud. | |
| A.1.2. Precipitaciones. 2006-2007. | |
| A.1.3. Temperaturas medias. 2006-2007. | |
| A.2. DEMOGRAFÍA | 10 |
| A.2.1. Población de derecho según los censos oficiales. 1900-2001. | |
| A.2.2. Población y densidad de población según Padrón. 2003-2007. | |
| A.2.3. Población según la estructura de edad. 2007. | |
| A.2.4. Indicadores de estructura demográfica. 2007. | |
| A.2.5. Movimiento natural de la población. 2002-2006. | |
| A.2.6. Nupcialidad, natalidad y mortalidad. 2006. | |
| A.2.7. Inmigraciones y emigraciones según procedencia (o destino) de la migración. 2006. | |
| A.2.8. Saldos migratorios totales. 2002-2006. | |
| A.3. MERCADO DE TRABAJO | 14 |
| A.3.1. Tasas de actividad y paro por sexo y edad. 2001. | |
| A.3.2. Paro registrado por sexo. 2007. | |
| A.4. AGRICULTURA Y GANADERÍA..... | 15 |
| A.4.1. Distribución general de la tierra. 2006. | |
| A.4.2. Superficie dedicada a cada grupo de cultivo. 2006. | |
| A.4.3. Superficie dedicada al cultivo de invernaderos, cultivos acolchados y riego localizado. 2006. | |
| A.4.4. Número de unidades ganaderas por especie. Censo 1999. | |
| A.5. INDUSTRIA..... | 17 |
| A.5.1. Inversión industrial por sectores. 2000-2004. | |
| A.5.2. Inversión industrial por tipo. 2001-2005. | |
| A.6. CONSTRUCCIÓN Y VIVIENDA | 18 |
| A.6.1. Viviendas visadas y terminadas. 2001-2005. | |
| A.6.2. Viviendas por clase. 2001. | |
| A.6.3. Viviendas por superficie útil. 2001. | |

| | |
|---|-----------|
| A.7. EMPRESAS Y ESTABLECIMIENTOS | 20 |
| A.7.1. Número de empresas con establecimientos en la Región de Murcia por actividad principal y nivel de empleo. 2005. | |
| A.7.2. Número de establecimientos y empleo por actividad principal del establecimiento. 2005. | |
| A.8. TURISMO | 23 |
| A.8.1. Equipamiento turístico. 2007. | |
| A.9. TRANSPORTES Y COMUNICACIONES | 24 |
| A.9.1. Parque de vehículos por tipo. 2004-2006. | |
| A.9.2. Correspondencia nacida y distribuida. 2003-2006. | |
| A.9.3. Giros recibidos y expedidos. 2003-2006. | |
| A.10. SANIDAD Y SERVICIOS SOCIALES | 26 |
| A.10.1. Número de farmacias. 2001-2007. | |
| A.10.2. Vacunaciones. 2003-2006. | |
| A.10.3. Enfermedades de declaración obligatoria. Casos. 2006. | |
| A.10.4. Defunciones según grandes grupos de causa de muerte. 2005. | |
| A.10.5. Recursos sociales. 2006. | |
| A.11. EDUCACIÓN Y CULTURA | 30 |
| A.11.1. Número de unidades y alumnos matriculados en educación infantil, primaria y educación especial. Curso 06/07. | |
| A.11.2. Número de unidades y alumnos matriculados en enseñanza secundaria obligatoria, bachillerato y ciclos formativos. Curso 06/07. | |
| A.11.3. Población en viviendas familiares de 16 y más años por nivel de formación (%). 2001. | |
| A.11.4. Tasas de escolaridad según sexo, edad y que los estudios sean reglados o no (%). 2001. | |
| A.11.5. Bibliotecas. 2006. | |
| A.12. ADMINISTRACIONES PÚBLICAS Y FINANZAS | 33 |
| A.12.1. Presupuesto definitivo de gastos. 2003-2007. | |
| A.12.2. Presupuesto definitivo de ingresos. 2003-2007. | |
| A.12.3. Oficinas bancarias. 2004-2006. | |

DATOS POR ENTIDADES DE POBLACIÓN

| | |
|---------------------------------------|-----------|
| B.1. POBLACIÓN | 37 |
| B.1.1. Población por sexo. 2005-2007. | |

ÍNDICE DE GRÁFICOS

- G.1. Evolución de la población de derecho según los censos oficiales. 1900-2001
- G.2. Pirámide de población. 2007
- G.3. Movimiento natural de la población. 2006
- G.4. Tasas de actividad y de paro. 2001
- G.5. Distribución general de la tierra. 2006
- G.6. Evolución de las viviendas terminadas. 1997-2005
- G.7. Número de vehículos por 1000 habitantes. 1997-2006
- G.8. Evolución del tráfico telegráfico. 1997-2006
- G.9. Distribución de las defunciones según la causa de muerte. 2005
- G.10. Evolución de los alumnos matriculados en las enseñanzas infantil y primaria y enseñanzas medias. Curso 02/03 – Curso 06/07

SÍMBOLOS UTILIZADOS

- Cero o menor que 0,5

.. Falta de dato

% Tanto por ciento

Las cifras decimales van precedidas de una coma (,)

Los millares y millones se separan por un punto (.)

Las casillas en blanco – Dato sin sentido

A. DATOS DEL MUNICIPIO

A.1. TERRITORIO, CLIMATOLOGÍA Y MEDIO AMBIENTE

A.1.1. SUPERFICIE, DISTANCIA A LA CAPITAL POR AUTOVÍA Y ALTITUD.

MUNICIPIO DE ABANILLA

| | |
|--|-----------------------|
| Extensión del municipio | 236,6 Km ² |
| Distancia a la capital por autovía | 30,0 Km |
| Altitud | 222,0 m. |

Nota: *Distancia a la capital por autovías según Mapa Oficial de Carreteras 2006.*

Fuente: Instituto Geográfico Nacional.
INE. Nomenclátor.

A.1.2. PRECIPITACIONES. 2006-2007

| | 2006 | 2007 |
|-----------------|------|------|
| Enero..... | 43,5 | 60,0 |
| Febrero..... | 13,5 | 35,0 |
| Marzo | ip | 43,0 |
| Abril..... | 23,4 | 59,0 |
| Mayo | 63,0 | 11,0 |
| Junio..... | 8,2 | - |
| Julio..... | .. | ip |
| Agosto..... | 2,5 | 25,0 |
| Septiembre..... | 16,5 | 18,5 |
| Octubre | 2,2 | 87,0 |
| Noviembre..... | 85,0 | ip |
| Diciembre..... | ip | 3,2 |

Nota: *Se pone ip cuando las precipitaciones son inapreciables. Los datos de precipitaciones corresponden a la Estación meteorológica de "Abanilla / C.H. del Segura".*

Fuente: Agencia Estatal de Meteorología. Centro Meteorológico Territorial de Murcia.

A.1.3. TEMPERATURAS MEDIAS. 2006-2007

| | 2006 | 2007 |
|-----------------|------|------|
| Enero..... | 9,6 | 13,0 |
| Febrero..... | 11,9 | 14,8 |
| Marzo | 16,8 | 14,6 |
| Abril..... | 18,6 | 15,7 |
| Mayo | 19,9 | 21,8 |
| Junio..... | 23,5 | 25,4 |
| Julio..... | 27,7 | 27,0 |
| Agosto..... | 26,2 | .. |
| Septiembre..... | 24,5 | 23,5 |
| Octubre | 20,4 | 19,2 |
| Noviembre..... | 16,9 | .. |
| Diciembre | 11,0 | 12,7 |

Nota: *Los datos de temperaturas corresponden a la Estación meteorológica de "Abanilla / C.H. del Segura".*

Fuente: Agencia Estatal de Meteorología. Centro Meteorológico Territorial de Murcia.

A.2. DEMOGRAFÍA

A.2.1. POBLACIÓN DE DERECHO SEGÚN LOS CENSOS OFICIALES. 1900-2001

| | ABANILLA | | | R. MURCIA |
|------------|----------|---------|-------|-----------|
| | Hombres | Mujeres | Total | Total |
| 1900 | 3.361 | 3.362 | 6.723 | 581.455 |
| 1910 | 3.778 | 3.857 | 7.635 | 620.926 |
| 1920 | 3.986 | 4.110 | 8.096 | 654.436 |
| 1930 | 4.064 | 4.388 | 8.452 | 651.979 |
| 1940 | 4.204 | 4.565 | 8.769 | 731.221 |
| 1950 | 4.147 | 4.499 | 8.646 | 755.850 |
| 1960 | 4.211 | 4.470 | 8.681 | 803.086 |
| 1970 | 4.334 | 4.406 | 8.740 | 832.047 |
| 1981 | 3.524 | 3.622 | 7.146 | 955.498 |
| 1991 | 2.989 | 3.085 | 6.074 | 1.045.601 |
| 2001 | 3.096 | 3.070 | 6.166 | 1.197.646 |

Nota: En el Censo de 2001 desaparece el término población de derecho, por lo que nos referimos a la población residente.

Fuente: INE. Censo de Población.

G.1. Evolución de la población de derecho según los censos oficiales. 1900-2001

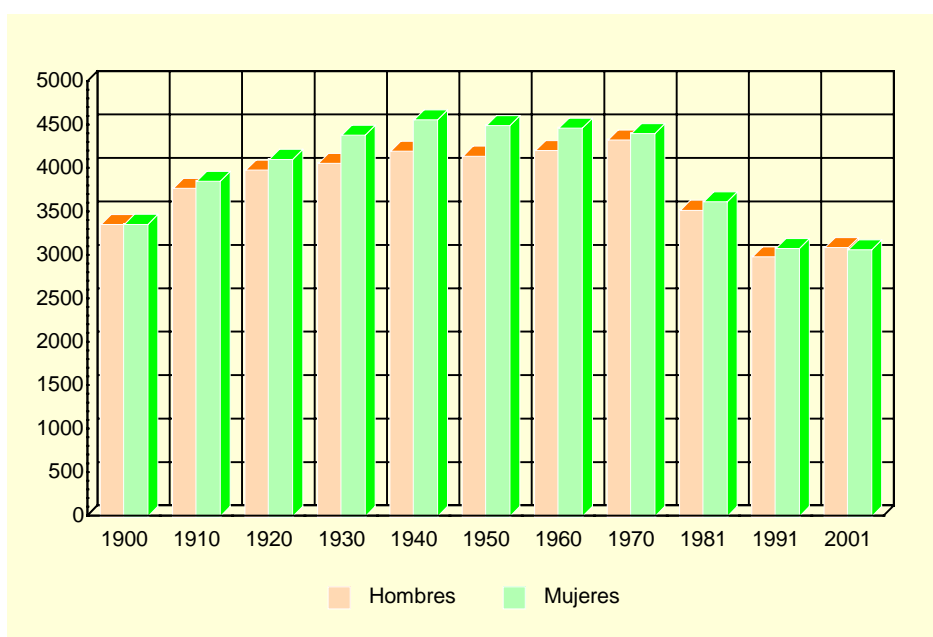

Nota: En el Censo de 2001 desaparece el término población de derecho, por lo que nos referimos a la población residente.

Fuente: INE. Censo de Población.

A.2.2. POBLACIÓN Y DENSIDAD DE POBLACIÓN SEGÚN PADRÓN. 2003-2007

| | ABANILLA | | | | | R. MURCIA |
|---|----------|-------|-------|-------|-------|-----------|
| | 2003 | 2004 | 2005 | 2006 | 2007 | 2007 |
| Población | 6.239 | 6.145 | 6.265 | 6.333 | 6.568 | 1.392.117 |
| Hombres..... | 3.151 | 3.084 | 3.171 | 3.212 | 3.350 | 706.326 |
| Mujeres | 3.088 | 3.061 | 3.094 | 3.121 | 3.218 | 685.791 |
| Densidad de población (Habitantes/Km ²).... | 26 | 26 | 26 | 27 | 28 | 123 |

Fuente: INE. Padrón Municipal de Habitantes.
Instituto Geográfico Nacional.

A.2. DEMOGRAFÍA

A.2.3. POBLACIÓN SEGÚN LA ESTRUCTURA DE EDAD. 2007

| | HOMBRES | MUJERES | TOTAL |
|------------------------|--------------|--------------|--------------|
| Menores de 5 años..... | 157 | 141 | 298 |
| 5-9 años | 147 | 138 | 285 |
| 10-14 años | 171 | 159 | 330 |
| 15-19 años | 199 | 143 | 342 |
| 20-24 años | 198 | 188 | 386 |
| 25-29 años | 272 | 260 | 532 |
| 30-34 años | 251 | 202 | 453 |
| 35-39 años | 268 | 217 | 485 |
| 40-44 años | 236 | 189 | 425 |
| 45-49 años | 220 | 212 | 432 |
| 50-54 años | 197 | 162 | 359 |
| 55-59 años | 192 | 214 | 406 |
| 60-64 años | 177 | 180 | 357 |
| 65-69 años | 167 | 154 | 321 |
| 70-74 años | 178 | 201 | 379 |
| 75 y más años..... | 320 | 458 | 778 |
| TOTAL | 3.350 | 3.218 | 6.568 |

Fuente: CREM. Padrón Municipal de Habitantes.

G.2. Pirámide de población. 2007

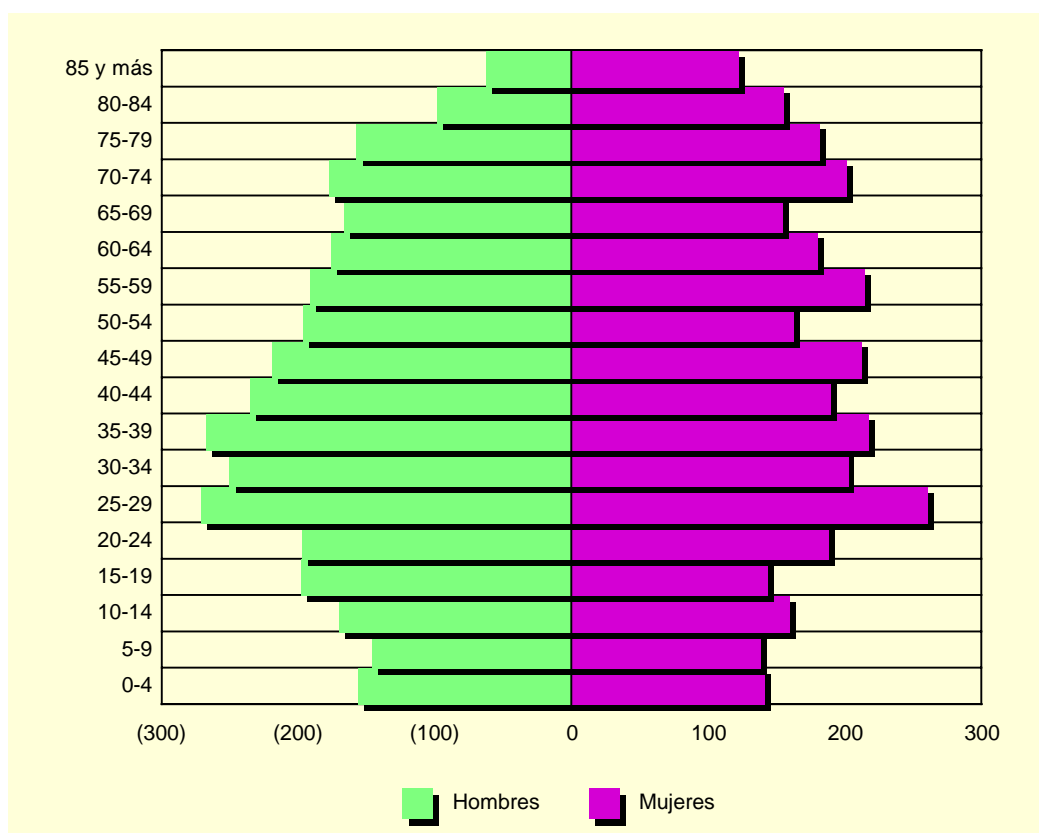

Fuente: CREM. Padrón Municipal de Habitantes.

A.2. DEMOGRAFÍA

A.2.4. INDICADORES DE ESTRUCTURA DEMOGRÁFICA. 2007

Porcentaje

| | ABANILLA | REGIÓN DE MURCIA |
|---|----------|------------------|
| ESTRUCTURA POR EDAD | | |
| Menores de 20 años..... | 19,11 | 22,97 |
| Entre 20 y 64 años | 58,39 | 63,28 |
| De 65 y más años | 22,50 | 13,75 |
| ÍNDICE DE VEJEZ | | |
| De 65 y más años/menores de 20 años..... | 117,77 | 59,86 |
| ÍNDICE DE DEPENDENCIA | | |
| Juvenil | | |
| Menores de 20 años/Población entre 20 y 64 años ... | 32,72 | 36,30 |
| Anciana | | |
| De 65 y más años/Población entre 20 y 64 años | 38,54 | 21,73 |
| Total | | |
| Menores de 20 años+De 65 y más años/Población entre 20 y 64 años..... | 71,26 | 58,03 |
| MUJERES DE 15 A 49 AÑOS/TOTAL MUJERES..... | 43,85 | 52,79 |
| RAZÓN DE MASCULINIDAD | | |
| Hombres/Mujeres..... | 104,10 | 102,99 |

Fuente: CREM. Indicadores Demográficos.

A.2.5. MOVIMIENTO NATURAL DE LA POBLACIÓN. 2002-2006

| | ABANILLA | | | | | R. MURCIA |
|---------------------------------------|----------|------|------|------|------|-----------|
| | 2002 | 2003 | 2004 | 2005 | 2006 | 2006 |
| Matrimonios | 30 | 29 | 27 | 22 | 22 | 6.486 |
| Nacimientos | 58 | 60 | 60 | 66 | 68 | 18.082 |
| Niños..... | 26 | 25 | 36 | 38 | 45 | 9.381 |
| Niñas..... | 32 | 35 | 24 | 28 | 23 | 8.701 |
| Defunciones | 54 | 54 | 74 | 76 | 69 | 9.711 |
| Hombres..... | 26 | 28 | 36 | 42 | 26 | 5.162 |
| Mujeres | 28 | 26 | 38 | 34 | 43 | 4.549 |
| Defunciones de menores de un año..... | 1 | 2 | - | - | - | 75 |
| Crecimiento vegetativo..... | 4 | 6 | -14 | -10 | -1 | 8.371 |

Fuente: CREM. Movimiento Natural de la Población.

A.2.6. NUPCIALIDAD, NATALIDAD Y MORTALIDAD. 2006

Tasas por mil habitantes

| | ABANILLA | R. MURCIA |
|---------------------------|----------|-----------|
| Tasa de nupcialidad | 3,47 | 4,80 |
| Tasa de natalidad..... | 10,58 | 12,92 |
| Tasa de mortalidad | 11,45 | 7,17 |

Nota: Las tasas se obtienen por cociente entre la media de ese año y el anterior y la población a 1 de enero del año correspondiente.

Fuente: CREM. Indicadores Demográficos.

A.2. DEMOGRAFÍA

G.3. Movimiento natural de la población. 2006

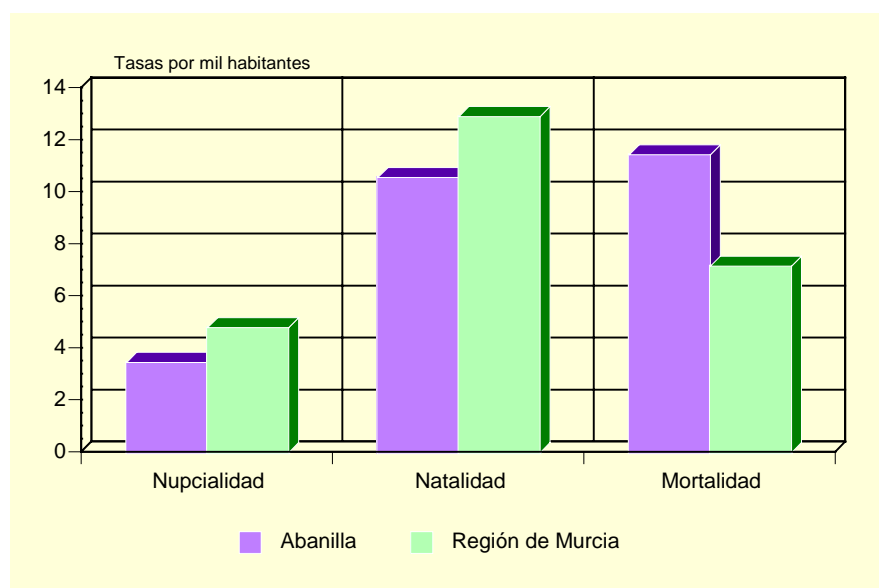

Fuente: CREM. Indicadores Demográficos.

A.2.7. INMIGRACIONES Y EMIGRACIONES SEGÚN PROCEDENCIA (O DESTINO) DE LA MIGRACIÓN. 2006

| | INMIGRACIONES AL MUNICIPIO | EMIGRACIONES DESDE EL MUNICIPIO |
|---------------------------------------|----------------------------|---------------------------------|
| De/a la misma Comunidad Autónoma..... | 167 | 102 |
| Españoles..... | 153 | 69 |
| Extranjeros..... | 14 | 33 |
| De/a otras Comunidades Autónomas..... | 170 | 118 |
| Españoles..... | 117 | 87 |
| Extranjeros..... | 53 | 31 |
| Del/a extranjero..... | 162 | 4 |
| Españoles..... | 12 | 1 |
| Extranjeros..... | 150 | 3 |

Fuente: CREM. Movimientos Migratorios.

A.2.8. SALDOS MIGRATORIOS TOTALES. 2002-2006

| | ABANILLA | REGIÓN DE MURCIA |
|-----------|----------|------------------|
| 2002..... | 32 | 22.556 |
| 2003..... | -49 | 23.939 |
| 2004..... | 121 | 30.364 |
| 2005..... | 36 | 33.953 |
| 2006..... | 275 | 30.572 |

Fuente: CREM. Movimientos Migratorios.

A.3. MERCADO DE TRABAJO

A.3.1. TASAS DE ACTIVIDAD Y PARO POR SEXO Y EDAD. 2001

| | ABANILLA | | | | R. MURCIA | | | |
|-----------------------|-------------------|---------|--------------|---------|-------------------|---------|--------------|---------|
| | Tasa de actividad | | Tasa de paro | | Tasa de actividad | | Tasa de paro | |
| | Hombres | Mujeres | Hombres | Mujeres | Hombres | Mujeres | Hombres | Mujeres |
| De 16 a 19 años..... | 51,37 | 31,17 | 26,67 | 29,17 | 42,30 | 26,33 | 22,58 | 31,92 |
| De 20 a 24 años..... | 83,46 | 56,10 | 12,74 | 24,64 | 73,24 | 58,22 | 13,29 | 22,04 |
| De 25 a 29 años..... | 92,46 | 56,65 | 7,73 | 20,87 | 91,53 | 73,14 | 9,92 | 17,73 |
| De 30 a 34 años..... | 93,77 | 50,42 | 6,64 | 20,17 | 96,33 | 65,38 | 7,53 | 15,75 |
| De 35 a 44 años..... | 93,26 | 39,14 | 8,98 | 13,01 | 95,94 | 58,28 | 6,62 | 12,77 |
| De 45 a 54 años..... | 86,21 | 34,14 | 7,67 | 5,31 | 90,04 | 43,94 | 6,52 | 10,02 |
| De 55 a 59 años..... | 81,41 | 15,28 | 8,66 | 13,64 | 75,03 | 27,23 | 9,15 | 10,74 |
| De 60 a 64 años..... | 45,39 | 9,49 | 4,69 | 15,38 | 49,92 | 14,91 | 10,33 | 10,66 |
| De 65 o más años..... | 2,09 | 0,91 | - | - | 3,18 | 1,74 | 4,57 | 7,38 |
| TOTAL | 65,06 | 27,79 | 9,25 | 17,48 | 70,77 | 41,48 | 8,99 | 15,78 |

Fuente: INE. Censo de Población.

G.4. Tasas de actividad y de paro. 2001

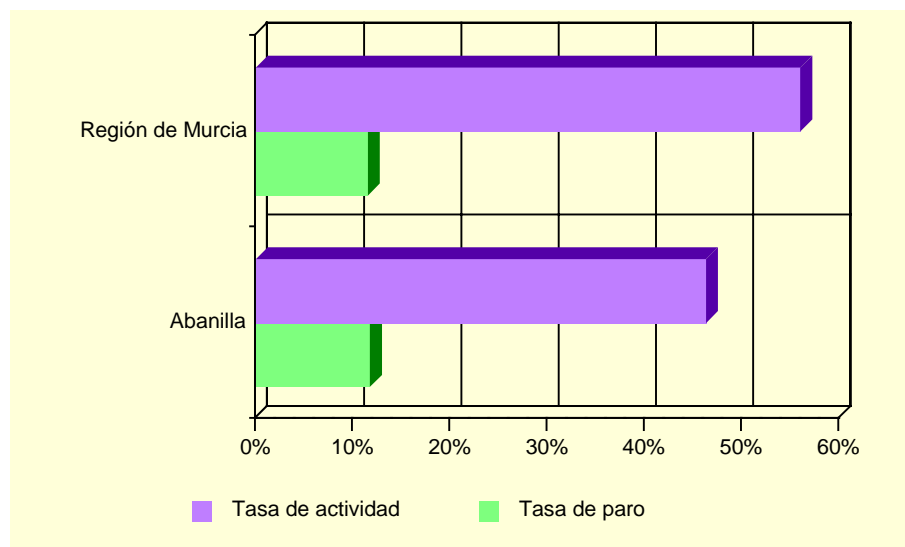

Fuente: INE. Censo de Población.

A.3.2. PARO REGISTRADO POR SEXO. 2007

| | ABANILLA | | | REGIÓN DE MURCIA | | |
|-----------------|----------|---------|---------|------------------|---------|---------|
| | Total | Hombres | Mujeres | Total | Hombres | Mujeres |
| Enero..... | 174 | 78 | 96 | 45.295 | 18.552 | 26.743 |
| Febrero..... | 159 | 71 | 88 | 45.982 | 18.757 | 27.225 |
| Marzo..... | 160 | 72 | 88 | 45.112 | 18.378 | 26.734 |
| Abril..... | 154 | 69 | 85 | 44.471 | 18.184 | 26.287 |
| Mayo..... | 162 | 73 | 89 | 42.981 | 17.662 | 25.319 |
| Junio..... | 161 | 76 | 85 | 43.481 | 18.151 | 25.330 |
| Julio..... | 183 | 84 | 99 | 45.188 | 19.793 | 25.395 |
| Agosto..... | 190 | 94 | 96 | 48.922 | 22.651 | 26.271 |
| Septiembre..... | 193 | 96 | 97 | 47.807 | 21.487 | 26.320 |
| Octubre..... | 194 | 91 | 103 | 48.669 | 21.337 | 27.332 |
| Noviembre..... | 191 | 93 | 98 | 49.895 | 21.630 | 28.265 |
| Diciembre..... | 196 | 95 | 101 | 51.623 | 23.341 | 28.282 |

Fuente: Servicio Regional de Empleo y Formación.

A.4. AGRICULTURA Y GANADERÍA

A.4.1. DISTRIBUCIÓN GENERAL DE LA TIERRA (*). 2006

| | HECTÁREAS | % |
|--|-----------|----------|
| TIERRAS DE CULTIVO | 12.660 | 53,73 |
| Cultivos herbáceos..... | 120 | (0,95) |
| Barbechos y otras tierras no ocupadas..... | 7.786 | (61,50) |
| Cultivos leñosos | 4.754 | (37,55) |
| PRADOS Y PASTIZALES..... | 679 | 2,88 |
| Prados naturales..... | - | - |
| Pastizales..... | 679 | (100,00) |
| TERRENO FORESTAL..... | 5.207 | 22,10 |
| Monte maderable | 29 | (0,56) |
| Monte abierto | 2.800 | (53,77) |
| Monte leñoso..... | 2.378 | (45,67) |
| OTRAS SUPERFICIES..... | 5.016 | 21,29 |
| Erial a pastos | 1.945 | (38,78) |
| Espartizal | 1.893 | (37,74) |
| Terreno improductivo | 407 | (8,11) |
| Superficie no agrícola..... | 574 | (11,44) |
| Ríos y lagos | 197 | (3,93) |
| TOTAL | 23.562 | 100,00 |

(*) Datos provisionales.

Nota: En "Cultivos herbáceos" se computa sólo la superficie en "Ocupación primera o principal".

Fuente: Consejería de Agricultura y Agua. D. G. de Industrias y Asociacionismo Agrario.

G.5. Distribución general de la tierra. 2006 (*)

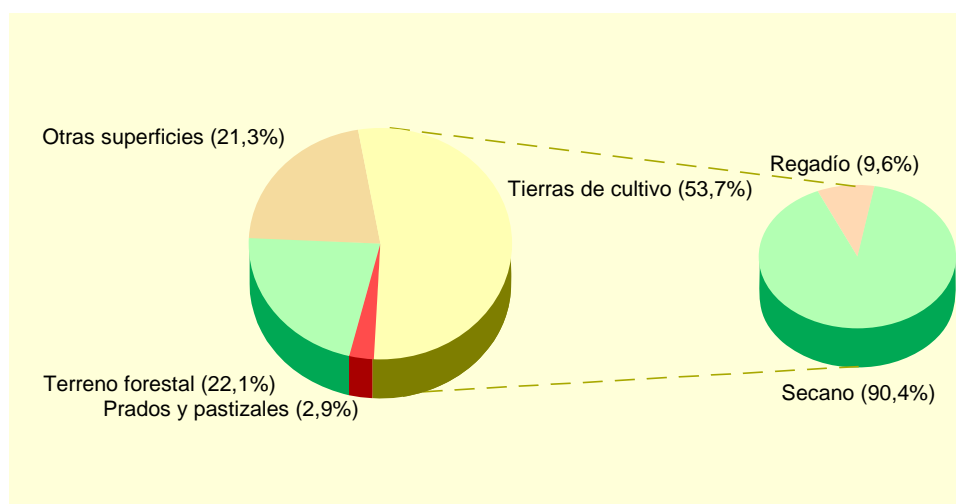

(*) Datos provisionales.

Fuente: Consejería de Agricultura y Agua. D. G. de Industrias y Asociacionismo Agrario.

A.4. AGRICULTURA Y GANADERÍA

A.4.2. SUPERFICIE DEDICADA A CADA GRUPO DE CULTIVO (*). 2006

| | HECTÁREAS | % |
|---------------------------------|-----------|-------|
| Cereales para grano..... | 48 | 0,98 |
| Cultivos forrajeros | - | - |
| Cultivos industriales | - | - |
| Flores | 1 | 0,02 |
| Hortalizas | 54 | 1,11 |
| Leguminosas para grano..... | 10 | 0,21 |
| Tubérculos consumo humano | 7 | 0,14 |
| Cítricos..... | 570 | 11,69 |
| Frutales no cítricos..... | 1.602 | 32,87 |
| Olivar..... | 877 | 17,99 |
| Otros cultivos leñosos | - | - |
| Viñedos | 1.705 | 34,98 |
| Viveros | - | - |

(*) Datos provisionales.

Fuente: Consejería de Agricultura y Agua. D. G. de Industrias y Asociacionismo Agrario.

A.4.3. SUPERFICIE DEDICADA AL CULTIVO DE INVERNADEROS, CULTIVOS ACOLCHADOS Y RIEGO LOCALIZADO (*). 2006

| | ABANILLA | R. MURCIA |
|---------------------------|----------|-----------|
| Invernaderos | 1 | 5.967 |
| Cultivos acolchados | 18 | 10.682 |
| Riego localizado..... | 776 | 120.187 |

(*) Datos provisionales.

Fuente: Consejería de Agricultura y Agua. D. G. de Industrias y Asociacionismo Agrario.

A.4.4. NÚMERO DE UNIDADES GANADERAS POR ESPECIE. CENSO 1999

| | ABANILLA | R. MURCIA |
|----------------|----------|-----------|
| Bovinos | 1.650 | 34.300 |
| Ovinos..... | 143 | 57.216 |
| Caprinos..... | 101 | 13.544 |
| Porcinos | 169 | 403.659 |
| Aves | 5 | 31.328 |
| Otras | 14 | 1.593 |
| TOTAL | 2.081 | 541.641 |

Fuente: INE. Censo Agrario.

A.5. INDUSTRIA

A.5.1. INVERSIÓN INDUSTRIAL POR SECTORES. 2000-2004

Miles de euros

| | ABANILLA | | | | | R. MURCIA |
|--|-----------------|-----------------|-----------------|--------------|------------------|-------------------|
| | 2000 | 2001 | 2002 | 2003 | 2004 | 2004 |
| Industrias extractivas..... | - | - | - | - | - | - |
| Industria de la alimentación, bebidas y tabaco | 889,28 | 855,60 | 559,24 | - | - | 92.778,65 |
| Industria química..... | - | - | - | - | - | 81.105,73 |
| Industria transformación metales y construcción maquinaria | 730,23 | - | - | - | - | 42.840,84 |
| Resto de manufactureras | 664,64 | 1.572,53 | 596,69 | - | 10.885,25 | 53.506,94 |
| Producción y distribución de energía eléctrica, gas y agua | - | - | 642,51 | - | - | 75.391,98 |
| Construcción | 74,19 | 35,28 | 25,72 | 19,83 | 32,75 | 46.724,54 |
| Comercio y reparaciones | 500,58 | 8,25 | - | - | 0,60 | 13.375,05 |
| Otros | - | - | 712,73 | - | - | 31.928,11 |
| TOTAL | 2.858,91 | 2.471,66 | 2.536,88 | 19,83 | 10.918,60 | 437.651,86 |

Nota: El valor "Otros" no incluye el Refino de petróleo, que está en "Resto de manufactureras".

Fuente: Consejería de Economía, Empresa e Innovación. Dirección General de Industria, Energía y Minas.

A.5.2. INVERSIÓN INDUSTRIAL POR TIPO. 2001-2005

Euros

| | ABANILLA | | | REGIÓN DE MURCIA | | |
|------------|------------|-----------------|------------|------------------|-----------------|-------------|
| | Total | Nueva industria | Ampliación | Total | Nueva industria | Ampliación |
| 2001 | 2.471.657 | 1.451.036 | 1.020.622 | 248.870.601 | 116.140.810 | 132.729.791 |
| 2002 | 2.536.877 | 2.003.705 | 533.172 | 295.952.593 | 177.500.888 | 118.451.705 |
| 2003 | 19.826 | - | 19.826 | 302.337.967 | 171.880.595 | 130.457.372 |
| 2004 | 10.918.604 | 10.913.159 | 5.445 | 437.651.857 | 144.593.270 | 293.058.587 |
| 2005 | 62.666.356 | 53.683.776 | 8.982.579 | 618.482.938 | 509.450.114 | 109.032.824 |

Fuente: Consejería de Economía, Empresa e Innovación. Dirección General de Industria, Energía y Minas.

A.6. CONSTRUCCIÓN Y VIVIENDA

A.6.1. VIVIENDAS VISADAS Y TERMINADAS. 2001-2005

| | ABANILLA | | | | | R. MURCIA |
|---------------------------|----------|------|------|------|------|-----------|
| | 2001 | 2002 | 2003 | 2004 | 2005 | 2005 |
| VIVIENDAS VISADAS | 31 | 17 | 39 | 98 | 178 | 36.304 |
| Protegidas..... | - | - | - | - | - | 1.314 |
| Libres..... | 31 | 17 | 39 | 98 | 178 | 34.990 |
| VIVIENDAS TERMINADAS..... | 19 | 27 | 17 | 41 | 42 | 23.971 |
| Protegidas..... | - | - | - | - | - | 1.469 |
| Libres..... | 19 | 27 | 17 | 41 | 42 | 22.502 |

Fuente: Consejería de Obras Públicas, Vivienda y Transportes. Secretaría General.

G.6. Evolución de las viviendas terminadas. 1997-2005

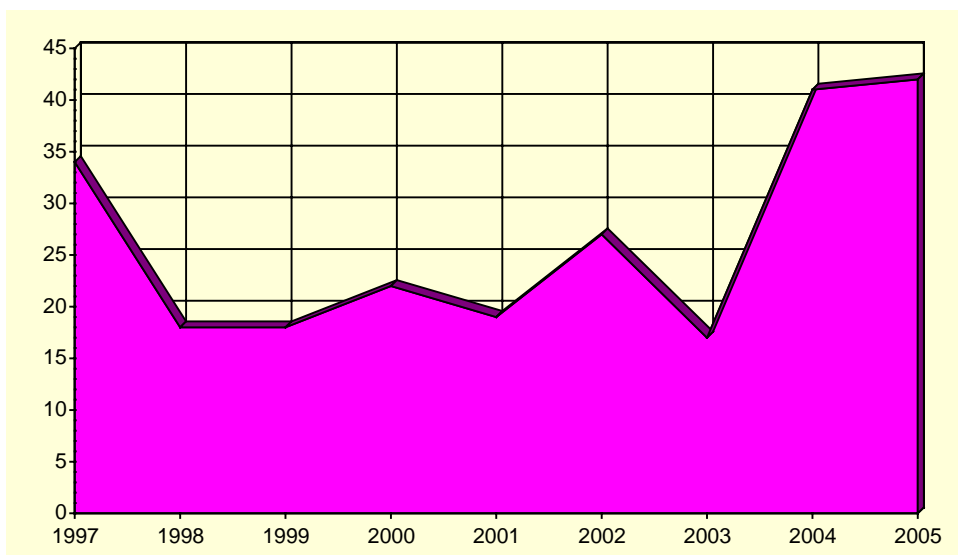

Fuente: Consejería de Obras Públicas, Vivienda y Transportes. Secretaría General.

A.6. CONSTRUCCIÓN Y VIVIENDA

A.6.2. VIVIENDAS POR CLASE. 2001

| | ABANILLA | R. MURCIA |
|--------------------------------|----------|-----------|
| VIVIENDAS FAMILIARES..... | 3.189 | 592.613 |
| Viviendas principales | 2.159 | 378.252 |
| Viviendas no principales | 1.030 | 214.361 |
| Viviendas secundarias..... | 628 | 111.431 |
| Viviendas vacías..... | 394 | 95.589 |
| Otro tipo de viviendas..... | 8 | 7.341 |
| VIVIENDAS COLECTIVAS | - | 200 |
| TOTAL VIVIENDAS | 3.189 | 592.813 |

Fuente: INE. Censos de Población y Vivienda.

A.6.3. VIVIENDAS POR SUPERFICIE ÚTIL. 2001

| | ABANILLA | R. MURCIA |
|-----------------------------------|----------|-----------|
| Hasta 30 m ² | 0,2 | 0,2 |
| De 31 a 45 m ² | 3,0 | 1,2 |
| De 46 a 60 m ² | 9,1 | 4,1 |
| De 61 a 75 m ² | 9,9 | 8,1 |
| De 76 a 90 m ² | 34,3 | 40,0 |
| De 91 a 105 m ² | 17,3 | 21,7 |
| De 106 a 120 m ² | 14,1 | 12,2 |
| De 121 a 150 m ² | 8,4 | 7,4 |
| De 151 a 180 m ² | 1,8 | 2,6 |
| Más de 180 m ² | 2,0 | 2,5 |

Fuente: INE. Censos de Población y Vivienda.

A.7. EMPRESAS Y ESTABLECIMIENTOS

A.7.1. NÚMERO DE EMPRESAS CON ESTABLECIMIENTOS EN LA REGIÓN DE MURCIA POR ACTIVIDAD PRINCIPAL Y NIVEL DE EMPLEO. 2005

| | TOTAL | Menos de 2 ocup. | De 2 a 4 ocup. | De 5 a 9 ocup. | De 10 a 19 ocup. | De 20 a 49 ocup. | De 50 a 99 ocup. | De 100 a 499 ocup. | De 500 o más |
|--|---------|------------------|----------------|----------------|------------------|------------------|------------------|--------------------|--------------|
| ABANILLA | 400 | 241 | 107 | 29 | 17 | 4 | 2 | - | - |
| A. Agricultura, ganadería, caza y silvicultura | 3 | 3 | - | - | - | - | - | - | - |
| B. Pesca | - | - | - | - | - | - | - | - | - |
| C. Industrias extractivas | 6 | 3 | - | 1 | 2 | - | - | - | - |
| D. Industria manufacturera | 47 | 18 | 17 | 3 | 7 | 1 | 1 | - | - |
| E. Producción y distribución de energía eléctrica, gas y agua | 3 | 2 | 1 | - | - | - | - | - | - |
| F. Construcción | 90 | 43 | 30 | 11 | 5 | 1 | - | - | - |
| G. Comercio; reparación de vehículos motor, motocicletas y ciclomotores y artículos personales | 104 | 71 | 25 | 7 | - | 1 | - | - | - |
| H. Hostelería..... | 52 | 34 | 16 | 1 | 1 | - | - | - | - |
| I. Transporte, almacenamiento y comunicaciones | 29 | 18 | 5 | 4 | 2 | - | - | - | - |
| J. Intermediación financiera | 2 | 2 | - | - | - | - | - | - | - |
| K. Actividades inmobiliarias y de alquiler, servicios empresariales | 36 | 28 | 7 | 1 | - | - | - | - | - |
| L. Administración pública, defensa y seguridad social obligatoria..... | 1 | - | - | - | - | - | 1 | - | - |
| M. Educación | 5 | 4 | - | 1 | - | - | - | - | - |
| N. Actividades sanitarias y veterinarias, servicios sociales..... | 3 | 1 | 1 | - | - | 1 | - | - | - |
| O. Otras actividades sociales y de servicios prestados a la comunidad; servicios personales..... | 19 | 14 | 5 | - | - | - | - | - | - |
| P. Hogares que emplean personal doméstico..... | - | - | - | - | - | - | - | - | - |
| REGIÓN DE MURCIA | 100.042 | 55.951 | 28.534 | 8.774 | 3.908 | 2.107 | 482 | 264 | 22 |
| A. Agricultura, ganadería, caza y silvicultura | 1.933 | 1.482 | 357 | 56 | 21 | 12 | 1 | 4 | - |
| B. Pesca..... | 154 | 46 | 56 | 31 | 19 | 1 | 1 | - | - |
| C. Industrias extractivas | 98 | 42 | 12 | 14 | 17 | 12 | 1 | - | - |
| D. Industria manufacturera | 8.092 | 2.833 | 2.487 | 1.286 | 765 | 517 | 137 | 60 | 7 |
| E. Producción y distribución de energía eléctrica, gas y agua | 333 | 240 | 65 | 17 | 5 | 3 | 1 | 2 | - |
| F. Construcción | 14.833 | 6.119 | 4.867 | 2.172 | 1.038 | 514 | 91 | 32 | - |
| G. Comercio; reparación de vehículos motor, motocicletas y ciclomotores y artículos personales | 27.711 | 15.666 | 8.412 | 2.141 | 899 | 438 | 96 | 59 | - |
| H. Hostelería..... | 7.698 | 3.195 | 3.157 | 938 | 299 | 82 | 18 | 8 | 1 |
| I. Transporte, almacenamiento y comunicaciones | 6.451 | 3.648 | 1.928 | 516 | 210 | 110 | 24 | 14 | 1 |
| J. Intermediación financiera | 1.256 | 868 | 332 | 37 | 12 | 5 | 1 | - | 1 |
| K. Actividades inmobiliarias y de alquiler, servicios empresariales | 21.303 | 16.098 | 3.718 | 891 | 349 | 181 | 40 | 24 | 2 |
| L. Administración pública, defensa y seguridad social obligatoria..... | 106 | 5 | 5 | 12 | 10 | 17 | 16 | 36 | 5 |
| M. Educación | 1.456 | 703 | 417 | 156 | 64 | 85 | 23 | 6 | 2 |
| N. Actividades sanitarias y veterinarias, servicios sociales..... | 3.121 | 1.978 | 816 | 178 | 66 | 51 | 16 | 14 | 2 |
| O. Otras actividades sociales y de servicios prestados a la comunidad; servicios personales..... | 5.488 | 3.021 | 1.903 | 329 | 134 | 79 | 16 | 5 | 1 |
| P. Hogares que emplean personal doméstico..... | 9 | 7 | 2 | - | - | - | - | - | - |

Nota: No se incluyen las explotaciones agrarias en exclusividad. De la sección L (Administración Pública) solo se recogen los centros directivos de los que depende el personal ocupado. De las secciones M (Educación) y N (Sanidad), solo se presenta la actividad generada por la educación y sanidad privada.

Fuente: CREM. Directorio de Actividades Económicas.

A.7. EMPRESAS Y ESTABLECIMIENTOS

A.7.2. NÚMERO DE ESTABLECIMIENTOS Y EMPLEO POR ACTIVIDAD PRINCIPAL DEL ESTABLECIMIENTO. 2005 (Continúa)

| | ABANILLA | | REGIÓN DE MURCIA | |
|--|------------------------|--------|------------------------|--------|
| | Nº de establecimientos | Empleo | Nº de establecimientos | Empleo |
| A. Agricultura, ganadería, caza y silvicultura..... | 3 | 3 | 2.015 | 4.428 |
| 01. Agricultura, ganadería, caza y actividades de los servicios relacionados con las mismas | 3 | 3 | 1.994 | 4.366 |
| 02. Silvicultura, explotación forestal y actividades de los servicios relacionados con las mismas..... | - | - | 21 | 62 |
| B. Pesca | - | - | 156 | 709 |
| 05. Pesca, acuicultura y actividades de los servicios relacionados con las mismas..... | - | - | 156 | 709 |
| C. Industrias extractivas | 18 | 107 | 149 | 1.222 |
| 10. Extracción y aglomeración de antracita, hulla, lignito y turba..... | - | - | 3 | 5 |
| 11. Extracción crudos de petróleo y gas natural; actividades de los servicios relacionados con las explotaciones petrolíferas y de gas excepto actividades de prospección..... | - | - | - | - |
| 12. Extracción de minerales de uranio y torio..... | - | - | - | - |
| 13. Extracción de minerales metálicos | - | - | 2 | 9 |
| 14. Extracción de minerales no metálicos ni energéticos..... | 18 | 107 | 144 | 1.208 |
| D. Industria manufacturera | 70 | 445 | 8.822 | 73.522 |
| 15. Industria de productos alimenticios y bebidas | 22 | 133 | 1.500 | 19.392 |
| 16. Industria del tabaco | - | - | - | - |
| 17. Industria textil..... | 1 | 1 | 279 | 1.393 |
| 18. Industria de la confección y de la peletería | - | - | 341 | 1.566 |
| 19. Preparación, curtido y acabado del cuero; fabricación de artículos de marroquinería y viaje; artículos de guarnicionería, talabartería y zapatería..... | 4 | 63 | 265 | 1.860 |
| 20. Industria de la madera y del corcho, excepto muebles; cestería y espartería..... | 4 | 5 | 541 | 2.879 |
| 21. Industria del papel | - | - | 87 | 953 |
| 22. Edición, artes gráficas y reproducción de soportes grabados | - | - | 525 | 2.495 |
| 23. Coquerías, refinado de petróleo y tratamiento de combustibles nucleares..... | - | - | 3 | 576 |
| 24. Industria química | 6 | 14 | 342 | 4.360 |
| 25. Fabricación de productos de caucho y materias plásticas | 1 | 1 | 242 | 2.858 |
| 26. Fabricación de otros productos minerales no metálicos..... | 13 | 135 | 662 | 6.286 |
| 27. Metalurgia | 1 | 17 | 42 | 774 |
| 28. Fabricación de productos metálicos, excepto maquinaria y equipo..... | 6 | 7 | 1.531 | 10.848 |
| 29. Industria de la construcción de maquinaria y equipo mecánico | 1 | 1 | 617 | 3.645 |
| 30. Fabricación de máquinas de oficina y equipos de oficina y equipos informáticos | - | - | 35 | 150 |
| 31. Fabricación de maquinaria y material eléctrico | 1 | 2 | 86 | 664 |
| 32. Fabricación de material electrónico; fabricación de equipo y aparatos de radio, televisión y comunicaciones | - | - | 13 | 46 |
| 33. Fabricación de equipo e instrumentos médico-quirúrgicos, de precisión, óptica y relojería..... | 1 | 1 | 172 | 598 |
| 34. Fabricación de vehículos de motor, remolques y semirremolques | - | - | 78 | 577 |
| 35. Fabricación de otro material de transporte | - | - | 84 | 1.754 |
| 36. Fabricación de muebles; otras industrias manufactureras | 9 | 65 | 1.369 | 9.791 |
| 37. Reciclaje | - | - | 8 | 57 |
| E. Producción y distribución de energía eléctrica, gas y agua | 6 | 28 | 386 | 2.075 |
| 40. Producción y distribución de energía eléctrica, gas, vapor y agua caliente | 2 | 2 | 196 | 852 |
| 41. Captación, depuración y distribución de agua..... | 4 | 26 | 190 | 1.223 |
| F. Construcción..... | 103 | 312 | 15.630 | 75.629 |
| 45. Construcción..... | 103 | 312 | 15.630 | 75.629 |

A.7. EMPRESAS Y ESTABLECIMIENTOS

A.7.2. NÚMERO DE ESTABLECIMIENTOS Y EMPLEO POR ACTIVIDAD PRINCIPAL DEL ESTABLECIMIENTO. 2005 (Conclusión)

| | ABANILLA | | REGIÓN DE MURCIA | |
|---|------------------------|--------------|------------------------|----------------|
| | Nº de establecimientos | Empleo | Nº de establecimientos | Empleo |
| G. Comercio; reparación de vehículos motor, motocicletas y ciclomotores y artículos personales..... | 142 | 349 | 33.132 | 109.918 |
| 50. Venta, mantenimiento y reparación de vehículos de motor, motocicletas y ciclomotores; venta al por menor de vehículos de motor..... | 16 | 31 | 3.354 | 11.996 |
| 51. Comercio al por mayor e intermediarios del comercio, excepto de vehículos de motor y motocicletas..... | 35 | 195 | 8.187 | 42.556 |
| 52. Comercio al por menor, excepto comercio de vehículos de motor, motocicletas y ciclomotores; reparación de efectos personales y enseres domésticos | 91 | 123 | 21.591 | 55.366 |
| H. Hostelería..... | 61 | 99 | 8.957 | 28.857 |
| 55. Hostelería..... | 61 | 99 | 8.957 | 28.857 |
| I. Transporte, almacenamiento y comunicaciones..... | 32 | 89 | 6.936 | 24.118 |
| 60. Transporte terrestre; transporte por tuberías..... | 30 | 87 | 5.946 | 17.798 |
| 61. Transporte marítimo, de cabotaje y por vías de navegación interiores..... | - | - | 9 | 37 |
| 62. Transporte aéreo espacial | - | - | 3 | 42 |
| 63. Actividades anexas a los transportes; actividades de agencias de viajes..... | 2 | 2 | 744 | 4.362 |
| 64. Correos y telecomunicaciones | - | - | 234 | 1.879 |
| J. Intermediación financiera..... | 9 | 135 | 2.630 | 9.130 |
| 65. Intermediación financiera, excepto seguros y planes de pensiones | 6 | 132 | 1.194 | 6.082 |
| 66. Seguros y planes de pensiones, excepto seguridad social obligatoria | - | - | 129 | 975 |
| 67. Actividades auxiliares a la intermediación financiera..... | 3 | 3 | 1.307 | 2.073 |
| K. Actividades inmobiliarias y de alquiler, servicios empresariales | 53 | 81 | 23.240 | 58.441 |
| 70. Actividades inmobiliarias..... | 26 | 28 | 9.341 | 15.165 |
| 71. Alquiler de maquinaria y equipo sin operario, de efectos personales y enseres domésticos | 6 | 13 | 1.093 | 2.852 |
| 72. Actividades informáticas | 2 | 6 | 680 | 1.828 |
| 73. Investigación y desarrollo..... | - | - | 502 | 946 |
| 74. Otras actividades empresariales..... | 19 | 34 | 11.624 | 37.650 |
| L. Administración pública, defensa y seguridad social obligatoria..... | 1 | 60 | 115 | 24.944 |
| 75. Administración pública, defensa y seguridad social obligatoria | 1 | 60 | 115 | 24.944 |
| M. Educación | 6 | 10 | 1.790 | 12.143 |
| 80. Educación | 6 | 10 | 1.790 | 12.143 |
| N. Actividades sanitarias y veterinarias, servicios sociales..... | 8 | 68 | 3.403 | 29.791 |
| 85. Actividades sanitarias y veterinarias, servicio social | 8 | 68 | 3.403 | 29.791 |
| O. Otras actividades sociales y de servicios prestados a la comunidad; servicios personales | 22 | 84 | 6.250 | 19.826 |
| 90. Actividades de saneamiento público..... | 6 | 66 | 171 | 3.336 |
| 91. Actividades asociativas..... | - | - | 338 | 1.578 |
| 92. Actividades recreativas, culturales y deportivas | 4 | 4 | 2.003 | 6.697 |
| 93. Actividades diversas de servicios personales..... | 12 | 14 | 3.738 | 8.215 |
| P. Hogares que emplean personal doméstico..... | - | - | 9 | 11 |
| 95. Hogares que emplean personal domestico | - | - | 9 | 11 |
| TOTAL | 534 | 1.870 | 113.620 | 474.764 |

Nota: No se incluyen las explotaciones agrarias en exclusividad. De la sección L (Administración Pública) solo se recogen los centros directivos de los que depende el personal ocupado. De las secciones M (Educación) y N (Sanidad), solo se presenta la actividad generada por la educación y sanidad privada.

Fuente: CREM. Directorio de Actividades Económicas.

A.8. TURISMO

A.8.1. EQUIPAMIENTO TURÍSTICO. 2007

| | ABANILLA | | REGIÓN DE MURCIA | |
|------------------------------|-----------------------|--------|-----------------------|---------|
| | Estableci- mientos | Plazas | Estableci- mientos | Plazas |
| HOTELES | 2 | 45 | 156 | 17.794 |
| 5 estrellas | - | - | 2 | 483 |
| 4 estrellas | - | - | 36 | 9.479 |
| 3 estrellas | - | - | 45 | 4.698 |
| 2 estrellas | 1 | 33 | 43 | 2.030 |
| 1 estrella | 1 | 12 | 30 | 1.104 |
| PENSIONES | 1 | 8 | 72 | 1.777 |
| 2 y 3 estrellas..... | - | - | 42 | 1.174 |
| 1 estrella | 1 | 8 | 30 | 603 |
| CASAS RURALES | 7 | 36 | 461 | 2.867 |
| APARTAMENTOS TURÍSTICOS..... | 11 | 32 | 2.039 | 8.673 |
| Primera | - | - | 376 | 1.389 |
| Segunda | - | - | 1.293 | 5.775 |
| Tercera | 11 | 32 | 370 | 1.509 |
| RESTAURANTES | 18 | 1.470 | 1.995 | 194.645 |
| Primera | - | - | 6 | 1.012 |
| Segunda | - | - | 23 | 6.187 |
| Tercera | 1 | 350 | 338 | 51.270 |
| Cuarta | 17 | 1.120 | 1.628 | 136.176 |
| CAFETERÍAS..... | 2 | 110 | 508 | 17.617 |
| Primera | - | - | 9 | 1.107 |
| Segunda | 2 | 110 | 499 | 16.510 |

Nota: Son datos a 31 de diciembre.

Fuente: Consejería de Turismo y Consumo. Dirección General de Infraestructuras de Turismo.

A.9. TRANSPORTES Y COMUNICACIONES

A.9.1. PARQUE DE VEHÍCULOS POR TIPO. 2004-2006

| | ABANILLA | | | R. MURCIA |
|-------------------------------------|--------------|--------------|--------------|----------------|
| | 2004 | 2005 | 2006 | 2006 |
| Turismos | 2.884 | 2.976 | 3.048 | 643.318 |
| Camiones | 1.023 | 1.075 | 1.106 | 156.302 |
| Autobuses | 10 | 10 | 14 | 1.807 |
| Motocicletas | 241 | 253 | 266 | 67.332 |
| Tractores Industriales..... | 56 | 56 | 66 | 12.064 |
| Otros vehículos | 147 | 157 | 191 | 27.690 |
| Ciclomotores | .. | 468 | 501 | 119.624 |
| TOTAL | 4.361 | 4.527 | 4.691 | 908.513 |
| Vehículos por 1.000 habitantes..... | 710 | 723 | 741 | 663 |

Nota: En el total no se incluyen los ciclomotores.

Fuente: Ministerio del Interior. D. G. de Tráfico. Observatorio Nacional de Seguridad Vial.
CREM. Padrón Municipal de Habitantes.

G.7. Número de vehículos por 1000 habitantes. 1997-2006

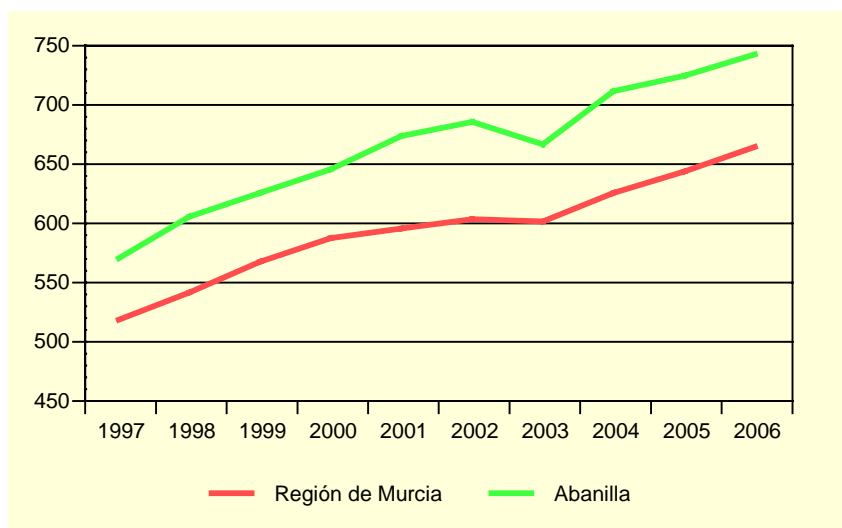

Fuente: Ministerio del Interior. D. G. de Tráfico. Observatorio Nacional de Seguridad Vial.
CREM. Padrón Municipal de Habitantes.

A.9.2. CORRESPONDENCIA NACIDA Y DISTRIBUIDA. 2003-2006

Miles

| | ABANILLA | | | | R. MURCIA |
|---------------------------------------|--------------|--------------|--------------|--------------|------------------|
| | 2003 | 2004 | 2005 | 2006 | 2006 |
| CORRESPONDENCIA NACIDA | 80,5 | 70,0 | 73,2 | 79,1 | 51.761,9 |
| Ordinaria | 76,5 | 65,6 | 69,4 | 75,4 | 48.266,5 |
| Certificada..... | 4,0 | 4,4 | 3,9 | 3,7 | 3.495,4 |
| CORRESPONDENCIA DISTRIBUIDA... | 325,7 | 348,6 | 339,9 | 326,8 | 137.767,4 |
| Domicilio | 276,8 | 301,0 | 298,2 | 283,8 | 127.404,2 |
| Oficina..... | 48,9 | 47,6 | 41,7 | 42,9 | 9.043,0 |
| Ruta directa | - | - | - | 0,1 | 1.320,2 |

Fuente: Organismo Autónomo de Correos y Telégrafos. Jefatura Provincial de Murcia.

A.9. TRANSPORTES Y COMUNICACIONES

A.9.3. GIROS RECIBIDOS Y EXPEDIDOS. 2003-2006

| | ABANILLA | | | | R. MURCIA |
|-----------------------------|----------|-------|-------|-------|-----------|
| | 2003 | 2004 | 2005 | 2006 | 2006 |
| GIROS EXPEDIDOS..... | 2.305 | 1.456 | 1.544 | 2.733 | 483.358 |
| Giros nacionales | 2.218 | 1.399 | 1.516 | 2.673 | 474.598 |
| Giros ordinarios | 2.136 | 1.308 | 1.427 | 2.584 | 454.685 |
| Giros urgentes | 82 | 91 | 89 | 89 | 19.913 |
| Giros internacionales | 87 | 57 | 28 | 60 | 8.760 |
| GIROS RECIBIDOS..... | 186 | 96 | 81 | 207 | 69.166 |
| Giros nacionales | 143 | 79 | .. | .. | .. |
| Giros ordinarios | 107 | 55 | 71 | 177 | 61.074 |
| Giros urgentes | 36 | 24 | 10 | 30 | 8.092 |
| Giros internacionales | 43 | 17 | .. | .. | .. |

Nota: En el año 2004 sólo se contemplan los datos correspondientes a los meses de enero a junio y en el 2005 de junio a diciembre. Para el 2005 los giros ordinarios recibidos contemplan tanto los nacionales como los internacionales.

Fuente: Organismo Autónomo de Correos y Telégrafos. Jefatura Provincial de Murcia.

G.8. Evolución del tráfico telegráfico. 1997-2006

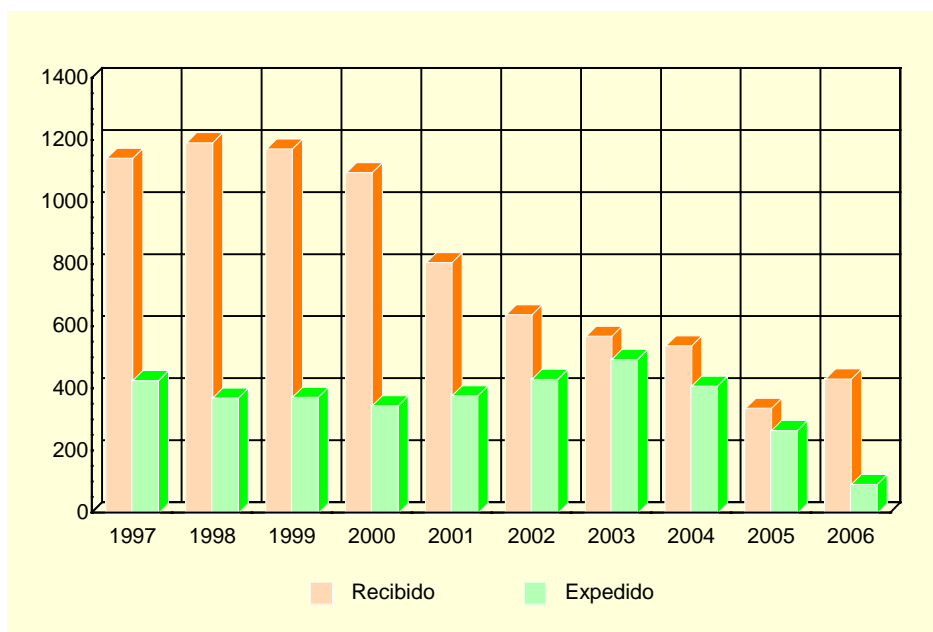

Fuente: Organismo Autónomo de Correos y Telégrafos. Jefatura Provincial de Murcia.

A.10. SANIDAD Y SERVICIOS SOCIALES

A.10.1. NÚMERO DE FARMACIAS. 2001-2007

| | ABANILLA | REGIÓN DE MURCIA |
|------------|----------|------------------|
| 2001 | 3 | 543 |
| 2002 | 3 | 538 |
| 2003 | 3 | 540 |
| 2004 | 3 | 544 |
| 2005 | 3 | 544 |
| 2006 | 3 | 546 |
| 2007 | 3 | 547 |

Nota: Son datos a 31 de diciembre. Los datos del año 2001 están actualizados a 04-12.

Fuente: Consejería de Sanidad. Dirección General de Planificación, Financiación Sanitaria y Política Farmacéutica.

A.10.2. VACUNACIONES. 2003-2006

| | ABANILLA | | | | REGIÓN DE MURCIA | | | |
|--------------------|----------|------|------|------|------------------|---------|--------|--------|
| | 2003 | 2004 | 2005 | 2006 | 2003 | 2004 | 2005 | 2006 |
| Polio | 300 | 62 | .. | .. | 77.673 | 12.105 | .. | .. |
| TV | 131 | 114 | 131 | 116 | 37.761 | 29.764 | 33.418 | 39.126 |
| HB | 78 | 332 | 396 | 150 | 42.630 | 74.294 | 92.118 | 43.664 |
| Td | 320 | 90 | 405 | 290 | 52.132 | 16.555 | 59.237 | 51.977 |
| DTP-HB-Hib | 180 | 24 | .. | .. | 47.336 | 8.241 | .. | .. |
| DTPa-Hib | 64 | 15 | .. | .. | 15.490 | 3.058 | .. | .. |
| DTPa | 54 | 58 | 66 | 42 | 14.473 | 12.582 | 15.124 | 14.535 |
| Hexavalente | .. | .. | .. | 157 | .. | .. | .. | 43.179 |
| Pentavalente | .. | 195 | 260 | 90 | .. | 54.750 | 73.166 | 27.622 |
| Men C | 178 | 719 | 130 | 191 | 47.472 | 167.630 | 36.579 | 53.732 |

TV: Sarampión, Rubeola, Parotiditis.

Hb: Hepatitis B.

Td: Tétanos, difteria (adultos).

DTP-HB-Hib: Difteria, Tétanos, Tosferina, Hepatitis B, Haemophilus influenzae tipo b.

DTPa-Hib: Difteria, Tétanos, Tosferina (acelular), Haemophilus influenzae tipo b.

DTPa: Difteria, Tétanos, Tosferina (acelular).

Hexavalente: Difteria, Tétanos, Tosferina (acelular), Haemophilus influenzae tipo b, Hepatitis B, Polio inactivada.

Pentavalente: Difteria, Tétanos, Tosferina (acelular), Haemophilus influenzae tipo b, Polio Inactivada.

Men C: Meningococo C.

Fuente: Consejería de Sanidad. Dirección General de Salud Pública.

A.10. SANIDAD Y SERVICIOS SOCIALES

A.10.3. ENFERMEDADES DE DECLARACIÓN OBLIGATORIA. CASOS. 2006

| | ABANILLA | R. MURCIA |
|---------------------------------------|----------|-----------|
| Brucelosis..... | - | 8 |
| Disentería bacilar | - | 3 |
| Enfermedad meningocócica..... | - | 23 |
| Fiebre exantemática mediterránea..... | - | 6 |
| Fiebres tifoidea y paratifoidea | - | 4 |
| Gripe | 157 | 12.540 |
| Hepatitis A..... | - | 30 |
| Hepatitis B..... | 1 | 24 |
| Infección gonocócica..... | - | 45 |
| Legionelosis | - | 28 |
| Leishmaniasis | 1 | 4 |
| Meningitis tuberculosa..... | - | 4 |
| Otras hepatitis víricas..... | - | 19 |
| Otras meningitis | 1 | 130 |
| Otras tuberculosis | 1 | 34 |
| Paludismo | - | 5 |
| Parotiditis | - | 84 |
| Sífilis | - | 57 |
| Tosferina | - | 2 |
| Toxiinfección alimentaria..... | 2 | 397 |
| Tuberculosis respiratoria..... | 2 | 175 |
| Varicela | 104 | 14.076 |

Fuente: Consejería de Sanidad. Dirección General de Salud Pública.

A.10. SANIDAD Y SERVICIOS SOCIALES

A.10.4. DEFUNCIONES SEGÚN GRANDES GRUPOS DE CAUSA DE MUERTE. 2005

| | ABANILLA | | | | R. MURCIA |
|---|----------|---------|-------|--------|-----------|
| | Hombres | Mujeres | Total | % | % |
| I. Ciertas enfermedades infecciosas y parasitarias | 1 | - | 1 | 1,32 | 1,56 |
| II. Neoplasias..... | 10 | 3 | 13 | 17,11 | 24,52 |
| III. Enfermedades de la sangre y de los órganos hematopoyéticos, y ciertos trastornos que afectan el mecanismo de la inmunidad..... | - | - | - | - | 0,37 |
| IV. Enfermedades endocrinas, nutricionales y metabólicas | - | 1 | 1 | 1,32 | 3,01 |
| V. Trastornos mentales y del comportamiento..... | - | 2 | 2 | 2,63 | 2,31 |
| VI. Enfermedades del sistema nervioso | 3 | - | 3 | 3,95 | 3,77 |
| VII. Enfermedades del ojo y sus anexos..... | - | - | - | - | - |
| VIII. Enfermedad del oído y de la apófisis mastoides | - | - | - | - | 0,03 |
| IX. Enfermedades del sistema circulatorio | 12 | 18 | 30 | 39,47 | 33,92 |
| X. Enfermedades del sistema respiratorio | 5 | 1 | 6 | 7,89 | 13,13 |
| XI. Enfermedades del sistema digestivo..... | 5 | 2 | 7 | 9,21 | 5,22 |
| XII. Enfermedades de la piel y del tejido subcutáneo | - | - | - | - | 0,31 |
| XIII. Enfermedades del sistema osteo muscular y del tejido conjuntivo..... | - | 1 | 1 | 1,32 | 0,83 |
| XIV. Enfermedades del sistema genitourinario | 2 | 3 | 5 | 6,58 | 3,03 |
| XV. Embarazo, parto y puerperio | - | - | - | - | 0,01 |
| XVI. Ciertas afecciones originadas en el período perinatal | - | - | - | - | 0,41 |
| XVII. Malformaciones congénitas, deformidades y anomalías cromosómicas | - | - | - | - | 0,46 |
| XVIII. Síntomas, signos y hallazgos anormales clínicos y de laboratorio, no clasificados en otra parte..... | - | 2 | 2 | 2,63 | 1,84 |
| XX. Causas externas | 4 | 1 | 5 | 6,58 | 5,26 |
| TOTAL | 42 | 34 | 76 | 100,00 | 100,00 |

Fuente: CREM y Servicio de Epidemiología. *Mortalidad por Causas*.

G.9. Distribución de las defunciones según la causa de muerte. 2005

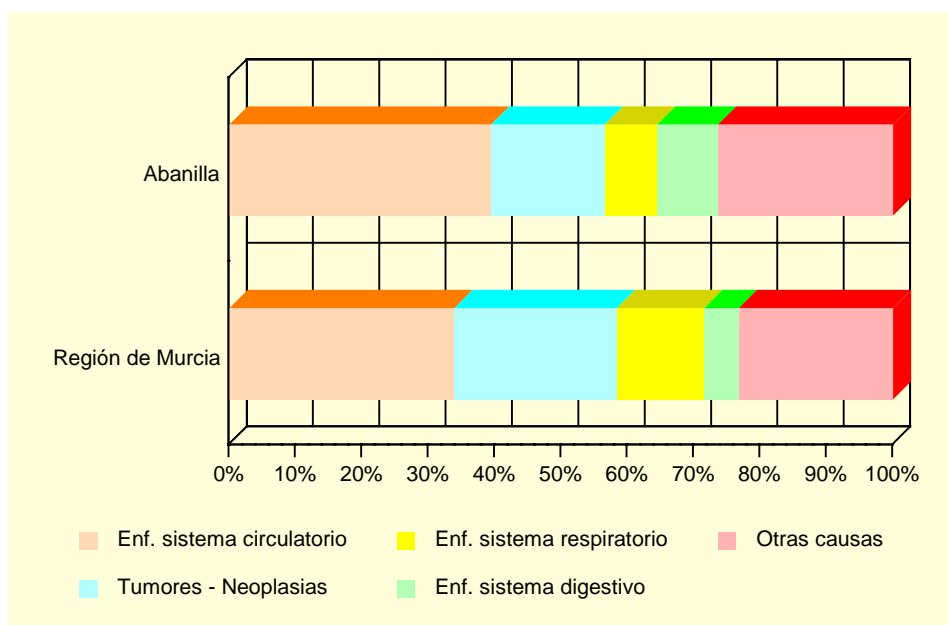

Fuente: CREM y Servicio de Epidemiología. *Mortalidad por Causas*.

A.10. SANIDAD Y SERVICIOS SOCIALES

A.10.5. RECURSOS SOCIALES. 2006

| | ABANILLA | REGIÓN DE MURCIA |
|---|----------|------------------|
| ATENCIÓN PRIMARIA | | |
| Centro Social Polivalente..... | 7 | 120 |
| Servicio de Atención Primaria en base a la Resolución 29/10/2001 | 1 | 17 |
| INFANCIA | | |
| Centro Educativo de Responsabilidad Penal de los Menores privados de libertad..... | 1 | 1 |
| PERSONAS CON DISCAPACIDAD | | |
| Residencia para Personas con discapacidad física..... | 1 | 2 |
| PERSONAS MAYORES | | |
| Residencia para Personas Mayores | 1 | 47 |
| Centro de Atención a Personas Mayores | 4 | 243 |

Fuente: Consejería de Política Social, Mujer e Inmigración. Dirección General de Familia y Menor.

A.11. EDUCACIÓN Y CULTURA

A.11.1. NÚMERO DE UNIDADES Y ALUMNOS MATRICULADOS EN EDUCACIÓN INFANTIL, PRIMARIA Y EDUCACIÓN ESPECIAL. CURSO 06/07 (*)

| | ABANILLA | | | R. MURCIA |
|--|------------------|------------------|-------|-----------|
| | Centros Públicos | Centros Privados | TOTAL | TOTAL |
| INFANTIL Y PRIMARIA | | | | |
| Unidades..... | 32 | - | 32 | 7.005 |
| Alumnos matriculados (1)..... | 541 | - | 541 | 152.267 |
| Infantil..... | 171 | - | 171 | 57.636 |
| Educación primaria..... | 370 | - | 370 | 94.631 |
| Alumnos con necesidades educativas especiales (infantil y primaria)..... | 82 | - | 82 | 10.824 |
| EDUCACIÓN ESPECIAL | | | | |
| Unidades..... | - | - | - | 196 |
| Centros específicos..... | - | - | - | 32 |
| Alumnos matriculados..... | - | - | - | 988 |

(*) *Datos provisionales.*

(1) *El total de alumnos matriculados es la suma de las categorías Infantil y Educación primaria.*

Fuente: Consejería de Educación, Ciencia e Investigación. Secretaría General.

A.11.2. NÚMERO DE UNIDADES Y ALUMNOS MATRICULADOS EN ENSEÑANZA SECUNDARIA OBLIGATORIA, BACHILLERATO Y CICLOS FORMATIVOS. CURSO 06/07 (*)

| | ABANILLA | | | R. MURCIA |
|---|------------------|------------------|-------|-----------|
| | Centros Públicos | Centros Privados | TOTAL | TOTAL |
| ESO Y BACHILLERATO LOGSE | | | | |
| Unidades..... | 13 | - | 13 | 3.281 |
| Alumnos ESO Y BACHILLERATO LOGSE..... | 323 | - | 323 | 85.383 |
| ESO..... | 258 | - | 258 | 64.153 |
| Primer ciclo..... | 143 | - | 143 | 35.532 |
| Segundo ciclo..... | 115 | - | 115 | 28.621 |
| Bachillerato LOGSE..... | 65 | - | 65 | 21.230 |
| Alumnos con necesidades educativas especiales (ESO Y BACHILLERATO LOGSE)..... | 12 | - | 12 | 4.883 |
| CICLOS FORMATIVOS | | | | |
| Unidades..... | - | - | - | 652 |
| Alumnos matriculados..... | - | - | - | 12.368 |
| Ciclos formativos Grado Medio..... | - | - | - | 6.594 |
| Ciclos formativos Grado Superior..... | - | - | - | 5.774 |

(*) *Datos provisionales.*

Fuente: Consejería de Educación, Ciencia e Investigación. Secretaría General.

A.11. EDUCACIÓN Y CULTURA

G.10. Evolución de los alumnos matriculados en enseñanzas infantil y primaria y enseñanzas medias. Curso 02/03 – Curso 06/07

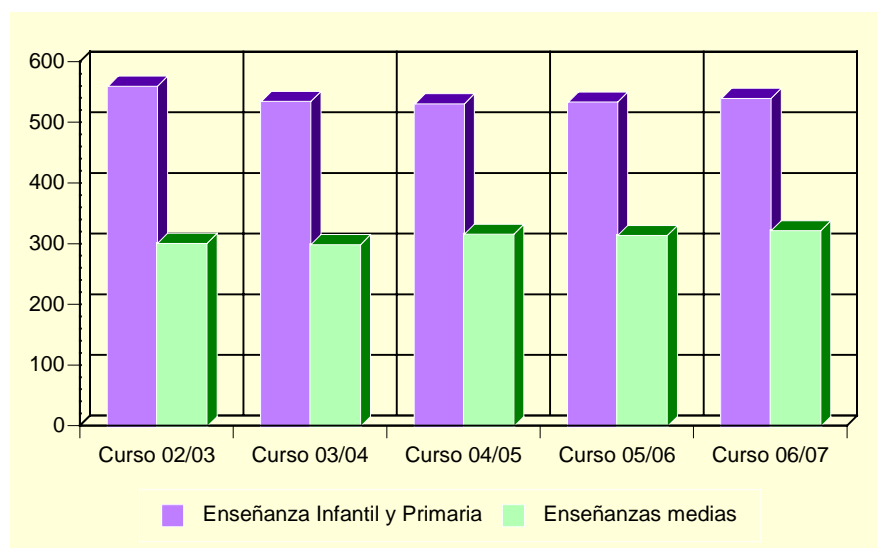

Fuente: Consejería de Educación, Ciencia e Investigación. Secretaría General.

A.11.3. POBLACIÓN EN VIVIENDAS FAMILIARES DE 16 Y MÁS AÑOS POR NIVEL DE FORMACIÓN (%). 2001

| | ABANILLA | REGIÓN DE MURCIA |
|---|----------|------------------|
| TOTAL | 5.153 | 970.449 |
| Analfabetos | 4,9 | 3,22 |
| Sin estudios..... | 23,5 | 15,84 |
| Primer grado | 30,0 | 21,67 |
| Segundo grado: ESO, EGB, Bachillerato Elemental | 25,4 | 29,46 |
| Segundo grado: Bachillerato Superior..... | 7,3 | 10,71 |
| Segundo grado: FP Grado Medio..... | 1,0 | 4,06 |
| Segundo grado: FP Grado Superior..... | 2,1 | 3,95 |
| Tercer grado: Diplomatura | 3,3 | 6,07 |
| Tercer grado: Licenciatura | 2,3 | 4,63 |
| Tercer grado: Doctorado | 0,1 | 0,39 |

Fuente: INE. Censos de Población y Viviendas. 2001

A.11. EDUCACIÓN Y CULTURA

A.11.4. TASAS DE ESCOLARIDAD SEGÚN SEXO, EDAD Y QUE LOS ESTUDIOS SEAN REGLADOS O NO (%). 2001

| | ABANILLA | | REGIÓN DE MURCIA | |
|---------------------------|----------|---------|------------------|---------|
| | Hombres | Mujeres | Hombres | Mujeres |
| ENSEÑANZA REGLADA | 4,81 | 7,02 | 8,91 | 9,62 |
| De 16 años..... | 77,78 | 77,42 | 75,44 | 84,09 |
| De 17 años..... | 45,71 | 81,82 | 62,39 | 74,38 |
| De 18 años..... | 46,15 | 65,12 | 49,76 | 62,53 |
| De 19 años..... | 35,56 | 44,68 | 43,05 | 53,42 |
| De 20 años..... | 11,32 | 36,17 | 34,90 | 46,84 |
| De 21 años..... | 30,00 | 38,89 | 30,54 | 39,43 |
| De 22 años..... | 4,65 | 26,92 | 26,30 | 31,15 |
| De 23 años..... | 18,46 | 13,46 | 22,75 | 25,80 |
| De 24 años..... | 3,77 | 12,20 | 18,76 | 21,34 |
| De 25 a 29 años..... | 4,37 | 7,39 | 8,47 | 9,51 |
| De 30 a 39 años..... | 1,24 | 0,72 | 2,38 | 2,47 |
| De 40 ó más años..... | 0,07 | - | 0,60 | 0,59 |
| ENSEÑANZA NO REGLADA..... | 0,90 | 1,04 | 2,34 | 3,03 |
| De 16 años..... | - | - | 2,64 | 2,05 |
| De 17 años..... | 5,71 | - | 2,90 | 3,70 |
| De 18 años..... | 2,56 | - | 3,62 | 5,13 |
| De 19 años..... | 2,22 | 4,26 | 3,84 | 5,55 |
| De 20 años..... | 1,89 | 4,26 | 3,89 | 5,71 |
| De 21 años..... | 2,50 | 3,70 | 4,09 | 6,10 |
| De 22 años..... | 4,65 | 3,85 | 4,25 | 6,56 |
| De 23 años..... | 3,08 | 5,77 | 4,10 | 7,40 |
| De 24 años..... | 3,77 | 7,32 | 4,44 | 6,79 |
| De 25 a 29 años..... | 1,19 | 4,93 | 4,02 | 5,98 |
| De 30 a 39 años..... | 1,04 | 0,72 | 2,87 | 4,11 |
| De 40 ó más años..... | 0,21 | - | 1,10 | 1,18 |

Nota: La tasa de escolaridad es el porcentaje de personas de 16 años o más que están recibiendo algún tipo de enseñanza. Los estudios no reglados son: Cursos del INEM, Escuela Taller u otros cursos para parados, cursos de formación promovidos por la empresa, otros cursos no reglados (idiomas, preparación oposiciones, etc).

Fuente: INE. Censos de Población y Viviendas. 2001

A.11.5. BIBLIOTECAS. 2006

| | ABANILLA | REGIÓN DE MURCIA |
|----------------------------|----------|------------------|
| Número de bibliotecas..... | 1 | 86 |
| Volúmenes | 7.871 | 1.116.293 |
| Audiovisuales | 411 | 144.950 |
| Usuarios | 19.133 | 2.467.512 |
| Préstamos | 12.426 | 1.188.247 |
| Socios | 840 | 284.044 |
| Actos culturales..... | 37 | 6.654 |

Nota: Los datos son de bibliotecas públicas municipales. En la Región de Murcia se incluye el servicio de la Biblioteca Regional.

Fuente: Consejería de Cultura, Juventud y Deportes. Dirección General del Libro, Archivos y Bibliotecas.

A.12. ADMINISTRACIONES PÚBLICAS Y FINANZAS

A.12.1. PRESUPUESTO DEFINITIVO DE GASTOS. 2003-2007

Euros

| | 2003 | 2004 | 2005 | 2006 | 2007 |
|-----------------------------------|------------------|------------------|------------------|------------------|-------------------|
| Gastos de personal | 1.286.331 | 1.387.446 | 1.576.070 | 1.764.586 | 2.505.013 |
| Gastos de bienes y servicios..... | 937.975 | 1.152.818 | 1.285.534 | 1.354.415 | 1.776.600 |
| Gastos financieros | 74.601 | 77.000 | 95.000 | 46.000 | 50.200 |
| Transferencias corrientes..... | 138.571 | 154.300 | 194.500 | 217.800 | 344.500 |
| Inversiones reales | 639.805 | 1.423.459 | 938.327 | 2.568.548 | 3.939.791 |
| Transferencias de capital | 746.121 | 900.266 | 772.189 | 692.653 | 1.394.840 |
| Activos financieros | - | 12.000 | 12.000 | 7.000 | 7.000 |
| Pasivos financieros | 82.100 | 96.000 | 275.000 | 167.000 | 163.500 |
| TOTAL GASTOS..... | 3.905.503 | 5.203.289 | 5.148.620 | 6.818.001 | 10.181.444 |

Nota: No incluye Organismos Autónomos.

Fuente: Ayuntamiento de Abanilla.

A.12.2. PRESUPUESTO DEFINITIVO DE INGRESOS. 2003-2007

Euros

| | 2003 | 2004 | 2005 | 2006 | 2007 |
|-------------------------------------|------------------|------------------|------------------|------------------|-------------------|
| Impuestos directos | 980.000 | 1.173.334 | 1.173.334 | 1.202.000 | 1.425.500 |
| Impuestos indirectos | 355.000 | 696.000 | 600.000 | 650.000 | 1.025.000 |
| Tasas y otros ingresos | 376.478 | 489.506 | 1.364.634 | 2.017.918 | 3.988.943 |
| Transferencias corrientes..... | 940.000 | 982.967 | 1.041.000 | 1.067.000 | 1.207.000 |
| Ingresos patrimoniales | 9.745 | 10.566 | 11.563 | 24.361 | 47.161 |
| Enajenación inversiones reales..... | 400.000 | 814.619 | - | 1.027.000 | 1.042.000 |
| Transferencias de capital | 844.280 | 1.024.297 | 946.089 | 822.722 | 1.438.840 |
| Activos financieros | - | 12.000 | 12.000 | 7.000 | 7.000 |
| Pasivos financieros | - | - | - | - | - |
| TOTAL INGRESOS..... | 3.905.503 | 5.203.289 | 5.148.620 | 6.818.001 | 10.181.444 |

Nota: No incluye Organismos Autónomos.

Fuente: Ayuntamiento de Abanilla.

A.12.3. OFICINAS BANCARIAS. 2004-2006

| | ABANILLA | | | R. MURCIA |
|------------------------------|----------|----------|----------|--------------|
| | 2004 | 2005 | 2006 | 2006 |
| BANCOS | 2 | 2 | 2 | 343 |
| CAJAS DE AHORRO | 5 | 5 | 5 | 660 |
| CAJAMURCIA | 2 | 2 | 2 | 244 |
| CAM | 3 | 3 | 3 | 189 |
| OTRAS CAJAS DE AHORRO..... | - | - | - | 227 |
| COOPERATIVAS DE CRÉDITO..... | 1 | 1 | 1 | 253 |
| TOTAL | 8 | 8 | 8 | 1.266 |

Fuente: Banco de España. Departamento de Información Financiera y Central de Riesgos.

B. DATOS POR ENTIDADES DE POBLACIÓN

B.1. POBLACIÓN

B.1.1. POBLACIÓN, POR SEXO. 2005-2007

| | 2005 | | | 2006 | | | 2007 | | |
|-------------------------------------|-------|---------|---------|-------|---------|---------|-------|---------|---------|
| | TOTAL | Hombres | Mujeres | TOTAL | Hombres | Mujeres | TOTAL | Hombres | Mujeres |
| Abanilla..... | 3.339 | 1.688 | 1.651 | 3.348 | 1.687 | 1.661 | 3.424 | 1.740 | 1.684 |
| Algarrobo (El) | 9 | 6 | 3 | 10 | 6 | 4 | 10 | 6 | 4 |
| Balonga | 5 | 3 | 2 | 5 | 3 | 2 | 5 | 3 | 2 |
| Baños (Los) | 33 | 14 | 19 | 32 | 15 | 17 | 36 | 16 | 20 |
| Barinas | 960 | 479 | 481 | 977 | 492 | 485 | 986 | 502 | 484 |
| Campules | 17 | 7 | 10 | 19 | 9 | 10 | 20 | 10 | 10 |
| Cantón (El) | 109 | 55 | 54 | 97 | 49 | 48 | 97 | 53 | 44 |
| Cañada de la Leña | 152 | 76 | 76 | 138 | 69 | 69 | 135 | 67 | 68 |
| Carrillos (Los) | 38 | 20 | 18 | 36 | 19 | 17 | 39 | 20 | 19 |
| Casa Cabrera | 58 | 33 | 25 | 53 | 30 | 23 | 51 | 30 | 21 |
| Collado de Los Gabrieles (El) | 40 | 24 | 16 | 41 | 26 | 15 | 55 | 34 | 21 |
| Chicamo (El)..... | 4 | 3 | 1 | 7 | 5 | 2 | 4 | 3 | 1 |
| Huerta (La) | 589 | 291 | 298 | 600 | 299 | 301 | 607 | 307 | 300 |
| Macisvenda | 563 | 288 | 275 | 570 | 293 | 277 | 592 | 303 | 289 |
| Mafrage | 31 | 15 | 16 | 38 | 15 | 23 | 98 | 35 | 63 |
| Partidor (El) | 125 | 67 | 58 | 136 | 76 | 60 | 144 | 80 | 64 |
| Ricabacica..... | 20 | 12 | 8 | 19 | 11 | 8 | 19 | 11 | 8 |
| Salado | 105 | 55 | 50 | 126 | 66 | 60 | 149 | 79 | 70 |
| Tierra Colorada (La) | 7 | 5 | 2 | 6 | 5 | 1 | 6 | 5 | 1 |
| Tolle (El) | 38 | 20 | 18 | 39 | 20 | 19 | 44 | 22 | 22 |
| Umbria (La) | 2 | 1 | 1 | 2 | 1 | 1 | 3 | 2 | 1 |
| Zarza (La)..... | 21 | 9 | 12 | 34 | 16 | 18 | 44 | 22 | 22 |
| TOTAL ABANILLA..... | 6.265 | 3.171 | 3.094 | 6.333 | 3.212 | 3.121 | 6.568 | 3.350 | 3.218 |

Fuente: CREM. Padrón Municipal de Habitantes.