

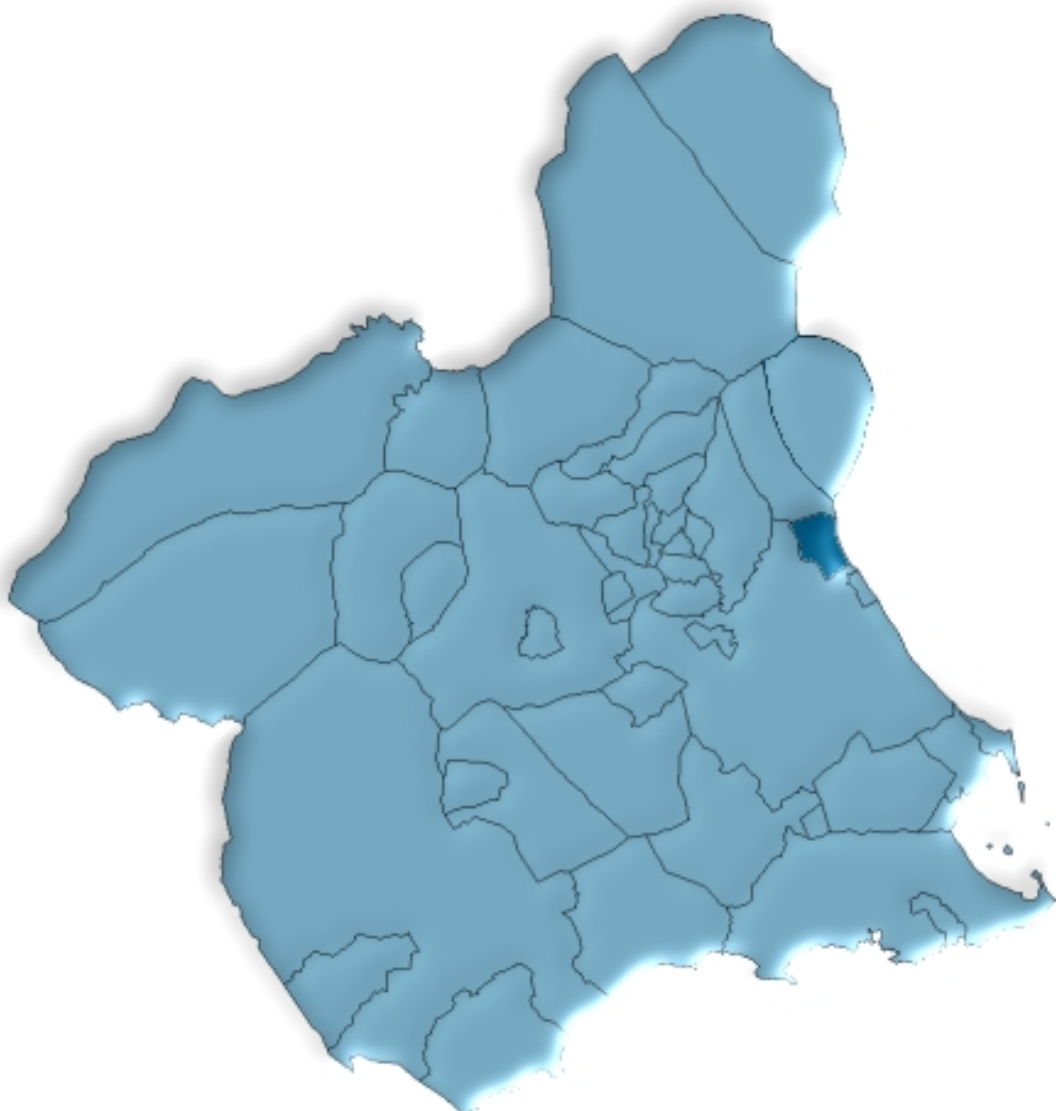

Santomera en cifras. 2006



ÍNDICE GENERAL

ÍNDICE DE TABLAS

DATOS DEL MUNICIPIO

A.1. TERRITORIO, CLIMATOLOGÍA Y MEDIO AMBIENTE	9
A.1.1. Superficie, distancia a la capital y altitud.	
A.1.2. Precipitaciones. 2005-2006.	
A.2. DEMOGRAFÍA	10
A.2.1. Población de derecho según los censos oficiales. 1981-2001.	
A.2.2. Población y densidad de población según Padrón. 2002-2006.	
A.2.3. Población según la estructura de edad. 2006.	
A.2.4. Indicadores de estructura demográfica. 2006.	
A.2.5. Movimiento natural de la población. 2001-2005.	
A.2.6. Nupcialidad, natalidad y mortalidad. 2005.	
A.2.7. Inmigrantes y emigrantes por lugar de procedencia o destino. 2005.	
A.2.8. Saldos migratorios totales. 2002-2005.	
A.3. MERCADO DE TRABAJO	14
A.3.1. Tasas de actividad y paro por sexo y edad. 2001	
A.3.2. Paro registrado por sexo. 2006	
A.4. AGRICULTURA Y GANADERÍA.....	15
A.4.1. Distribución general de la tierra. 2005.	
A.4.2. Superficie dedicada a cada grupo de cultivo. 2005.	
A.4.3. Superficie dedicada al cultivo de invernaderos, cultivos acolchados y riego localizado. 2005.	
A.4.4. Número de unidades ganaderas por especie. Censo 1999.	
A.5. INDUSTRIA.....	17
A.5.1. Inversión industrial por sectores. 2000-2004.	
A.5.2. Inversión industrial por tipo. 2001-2005.	
A.6. CONSTRUCCIÓN Y VIVIENDA	18
A.6.1. Viviendas visadas y terminadas. 2001-2005.	
A.6.2. Viviendas por clase. 2001.	
A.6.3. Viviendas por superficie útil. 2001.	

A.7. EMPRESAS Y ESTABLECIMIENTOS	20
A.7.1. Número de empresas con establecimientos en la Región de Murcia por actividad principal y nivel de empleo. 2004.	
A.7.2. Número de establecimientos y empleo por actividad principal del establecimiento. 2004	
A.8. TURISMO	23
A.8.1. Equipamiento turístico. 2006.	
A.9. TRANSPORTES Y COMUNICACIONES	24
A.9.1. Parque de vehículos por tipo. 2004-2005.	
A.9.2. Correspondencia nacida y distribuida. 2002-2005.	
A.9.3. Giros recibidos y expedidos. 2002-2005.	
A.10. SANIDAD Y SERVICIOS SOCIALES	26
A.10.1. Número de farmacias. 2001-2005.	
A.10.2. Vacunaciones. 2002-2005.	
A.10.3. Enfermedades de declaración obligatoria. Casos. 2005.	
A.10.4. Defunciones según grandes grupos de causa de muerte. 2004.	
A.10.5. Recursos sociales. 2005.	
A.11. EDUCACIÓN Y CULTURA	30
A.11.1. Número de unidades y alumnos matriculados en educación infantil, primaria y educación especial. Curso 05/06.	
A.11.2. Número de alumnos matriculados en enseñanza secundaria obligatoria, bachillerato y ciclos formativos. Curso 05/06.	
A.11.3. Población en viviendas familiares de 16 y más años por nivel de formación (%). 2001.	
A.11.4. Tasas de escolaridad según sexo, edad y que los estudios sean reglados o no (%). 2001.	
A.11.5. Bibliotecas. 2005.	
A.12. ADMINISTRACIONES PÚBLICAS Y FINANZAS	33
A.12.1. Presupuesto definitivo de gastos. 2002-2006.	
A.12.2. Presupuesto definitivo de ingresos. 2002-2006.	
A.12.3. Oficinas bancarias. 2005-2006.	

DATOS POR ENTIDADES DE POBLACIÓN

B.1. POBLACIÓN	37
B.1.1. Población por sexo. 2004-2006.	

ÍNDICE DE GRÁFICOS

- G.1. Evolución de la población de derecho según los censos oficiales. 1981-2001
- G.2. Pirámide de población. 2006
- G.3. Movimiento natural de la población. 2005
- G.4. Tasas de actividad y de paro. 2001
- G.5. Distribución general de la tierra. 2005
- G.6. Evolución de las viviendas terminadas. 1997-2005
- G.7. Número de vehículos por 1000 habitantes. 1996-2005
- G.8. Evolución del tráfico telegráfico. 1998-2005
- G.9. Distribución de las defunciones según la causa de muerte. 2004
- G.10. Evolución de los alumnos matriculados en enseñanza infantil y primaria y enseñanzas medias.
Curso 01/02 – Curso 05/06

SÍMBOLOS UTILIZADOS

- Cero o menor que 0,5
 - .. Falta de dato
 - % Tanto por ciento
 - Las cifras decimales van precedidas de una coma (,)
 - Los millares y millones se separan por un punto (.)
 - Las casillas en blanco – Dato sin sentido
-

A. DATOS DEL MUNICIPIO

A.1. TERRITORIO, CLIMATOLOGÍA Y MEDIO AMBIENTE

A.1.1. SUPERFICIE, DISTANCIA A LA CAPITAL Y ALTITUD.

MUNICIPIO DE SANTOMERA	
------------------------	--

Extensión del municipio	44,2 Km ²
Distancia a la capital	13,0 Km
Altitud	40,0 m.

Fuente: Instituto Geográfico Nacional.
INE. Delegación Provincial de Murcia. *Reseña Estadística de Murcia*. 1974.
INE. *Nomenclátor*.

A.1.2. PRECIPITACIONES. 2005-2006

	2005	2006
Enero.....	4,2	47,9
Febrero.....	46,3	13,8
Marzo	5,8	..
Abril	16,6	34,1
Mayo	1,9	51,9
Junio.....	ip	0,1
Julio.....	-	ip
Agosto.....	1,6	1,2
Septiembre.....	33,3	17,4
Octubre	4,7	2,0
Noviembre.....	38,6	51,4
Diciembre	5,5	..

Nota: Los datos corresponden a la Estación meteorológica "Santomera". Se pone ip cuando las precipitaciones son inapreciables.

Fuente: Instituto Nacional de Meteorología. Centro Meteorológico Territorial de Murcia.

A.2. DEMOGRAFÍA

A.2.1. POBLACIÓN DE DERECHO SEGÚN LOS CENSOS OFICIALES. 1981-2001

	SANTOMERA			R. MURCIA
	Hombres	Mujeres	Total	Total
1981	3.710	3.636	7.346	955.498
1991	4.243	4.275	8.518	1.045.601
2001	5.889	5.837	11.726	1.197.646

Fuente: INE. Censo de Población.

G.1. Evolución de la población de derecho según los censos oficiales. 1981-2001

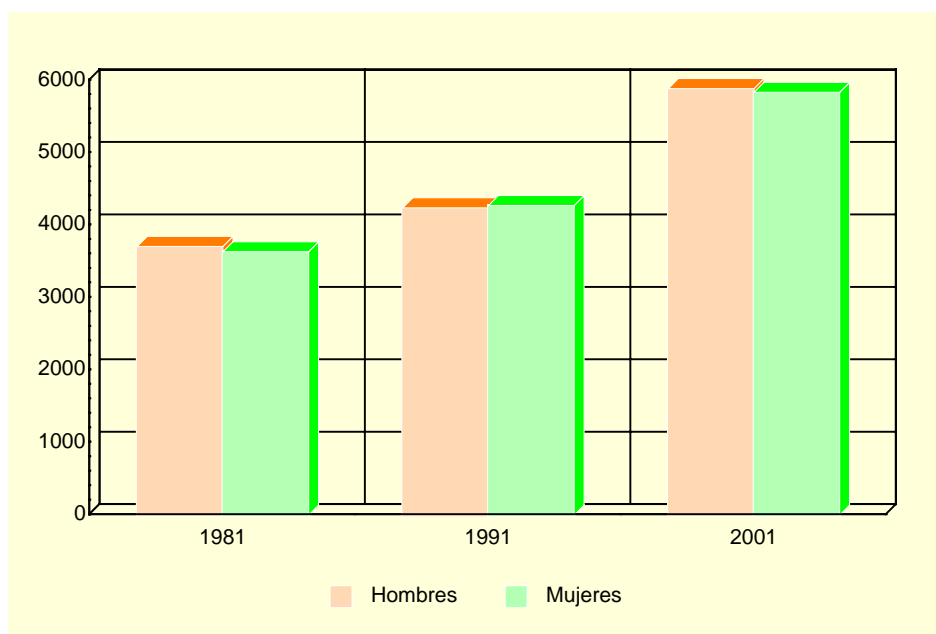

Fuente: INE. Censo de Población.

A.2.2. POBLACIÓN Y DENSIDAD DE POBLACIÓN SEGÚN PADRÓN. 2002-2006

	SANTOMERA					R. MURCIA
	2002	2003	2004	2005	2006	2006
Población	12.131	12.434	12.777	13.417	13.919	1.370.306
Hombres.....	6.146	6.294	6.460	6.812	7.094	697.027
Mujeres	5.985	6.140	6.317	6.605	6.825	673.279
Densidad de población (Habitantes/km ²)	274	281	289	304	315	121

Fuente: INE. Padrón Municipal de Habitantes.
Instituto Geográfico Nacional.

A.2. DEMOGRAFÍA

A.2.3. POBLACIÓN SEGÚN LA ESTRUCTURA DE EDAD. 2006

	HOMBRES	MUJERES	TOTAL
Menores de 5 años.....	503	478	981
5-9 años	399	389	788
10-14 años	407	360	767
15-19 años	426	362	788
20-24 años	498	473	971
25-29 años	746	689	1.435
30-34 años	784	670	1.454
35-39 años	728	687	1.415
40-44 años	613	481	1.094
45-49 años	432	428	860
50-54 años	349	325	674
55-59 años	230	245	475
60-64 años	213	230	443
65-69 años	200	242	442
70-74 años	204	277	481
75 y más años.....	362	489	851
TOTAL	7.094	6.825	13.919

Fuente: INE. Padrón Municipal de Habitantes.

G.2. Pirámide de población. 2006

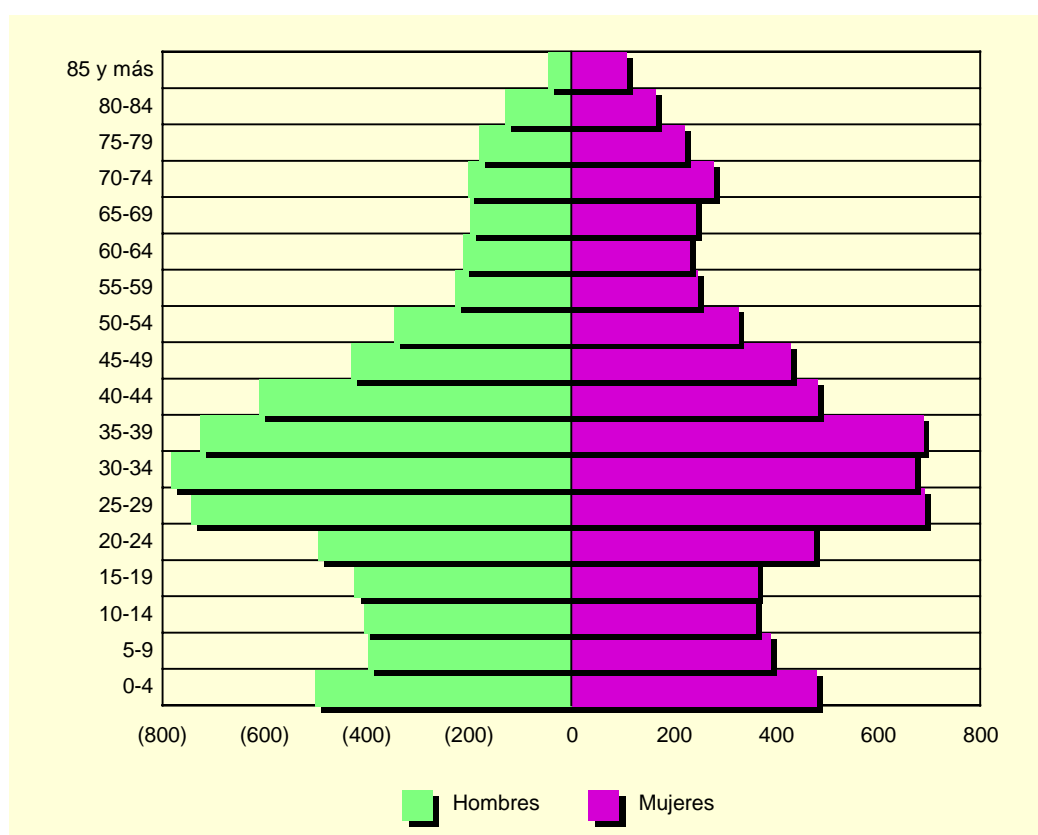

Fuente: INE. Padrón Municipal de Habitantes.

A.2. DEMOGRAFÍA

A.2.4. INDICADORES DE ESTRUCTURA DEMOGRÁFICA. 2006

	SANTOMERA	REGIÓN DE MURCIA
ESTRUCTURA POR EDAD		
Menores de 20 años.....	23,88	22,95
Entre 20 y 64 años	63,37	63,25
De 65 y más años	12,75	13,80
ÍNDICE DE VEJEZ		
De 65 y más años/menores de 20 años.....	53,37	60,11
ÍNDICE DE DEPENDENCIA		
Juvenil		
Menores de 20 años/Población entre 20 y 64 años ...	37,68	36,28
Anciana		
De 65 y más años/Población entre 20 y 64 años	20,11	21,81
Total		
Menores de 20 años+De 65 y más años/Población entre 20 y 64 años.....	57,79	58,09
MUJERES DE 15 A 49 AÑOS/TOTAL MUJERES.....	55,53	52,92
RAZÓN DE MASCULINIDAD		
Hombres/Mujeres	103,94	103,53

Nota: Datos calculados a partir de las cifras del INE. Padrón Municipal de Habitantes.

Fuente: CREM. Indicadores Demográficos.

A.2.5. MOVIMIENTO NATURAL DE LA POBLACIÓN. 2001-2005

	SANTOMERA					R. MURCIA
	2001	2002	2003	2004	2005	2005
Matrimonios	67	83	80	99	63	6.676
Nacimientos	180	187	184	204	188	17.330
Niños	87	99	97	93	98	9.005
Niñas	93	88	87	111	90	8.325
Defunciones	67	91	63	66	73	9.942
Hombres.....	35	43	28	30	39	5.241
Mujeres	32	48	35	36	34	4.701
Defunciones de menores de un año.....	1	-	2	-	2	86
Crecimiento vegetativo.....	113	96	121	138	115	7.388

Fuente: CREM. Movimiento Natural de la Población.

A.2.6. NUPCIALIDAD, NATALIDAD Y MORTALIDAD. 2005

Tasas por mil habitantes

	SANTOMERA	R. MURCIA
Tasa de nupcialidad	6,04	4,99
Tasa de natalidad.....	14,61	12,73
Tasa de mortalidad	5,18	7,31

Fuente: CREM. Indicadores Demográficos.

A.2. DEMOGRAFÍA

G.3. Movimiento natural de la población. 2005

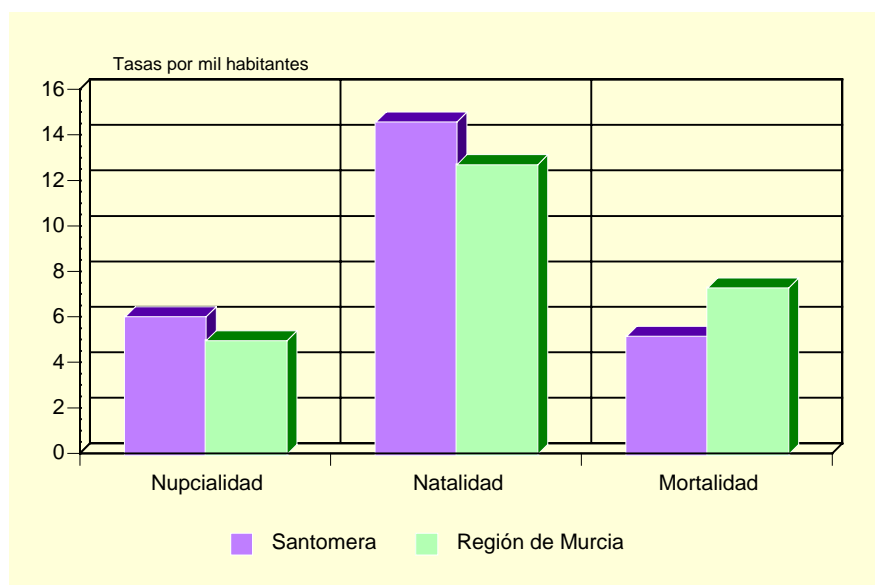

Fuente: CREM. Indicadores Demográficos.

A.2.7. INMIGRANTES Y EMIGRANTES POR LUGAR DE PROCEDENCIA O DESTINO. 2005

	INMIGRANTES	EMIGRANTES
De la misma Comunidad Autónoma.....	377	279
Españoles.....	241	166
Extranjeros.....	136	113
De otras Comunidades Autónomas.....	232	185
Españoles.....	112	86
Extranjeros.....	120	99
Del extranjero.....	226	6
Españoles.....	5	1
Extranjeros.....	221	5

Fuente: CREM. Movimientos Migratorios.

A.2.8. SALDOS MIGRATORIOS TOTALES. 2000-2004

	SANTOMERA	REGIÓN DE MURCIA
2002.....	221	22.556
2003.....	289	23.939
2004.....	433	30.364
2005.....	365	33.953

Fuente: CREM. Movimientos Migratorios.

A.3. MERCADO DE TRABAJO

A.3.1. TASAS DE ACTIVIDAD Y PARO POR SEXO Y EDAD. 2001

	SANTOMERA				R. MURCIA			
	Tasa de actividad		Tasa de paro		Tasa de actividad		Tasa de paro	
	Hombres	Mujeres	Hombres	Mujeres	Hombres	Mujeres	Hombres	Mujeres
De 16 a 19 años.....	43,00	27,59	24,03	36,25	42,30	26,33	22,58	31,92
De 20 a 24 años.....	75,41	58,07	12,94	21,66	73,24	58,22	13,29	22,04
De 25 a 29 años.....	94,03	67,63	8,35	19,52	91,53	73,14	9,92	17,73
De 30 a 34 años.....	97,66	66,89	4,15	11,58	96,33	65,38	7,53	15,75
De 35 a 44 años.....	97,07	56,71	4,74	9,34	95,94	58,28	6,62	12,77
De 45 a 54 años.....	92,39	41,77	7,69	6,64	90,04	43,94	6,52	10,02
De 55 a 59 años.....	82,93	23,53	6,47	7,14	75,03	27,23	9,15	10,74
De 60 a 64 años.....	58,50	18,31	16,24	10,26	49,92	14,91	10,33	10,66
De 65 o más años.....	3,22	1,86	9,09	5,88	3,18	1,74	4,57	7,38
TOTAL	74,33	41,90	7,77	14,16	70,77	41,48	8,99	15,78

Fuente: INE. Censo de Población.

G.4. Tasas de actividad y de paro. 2001

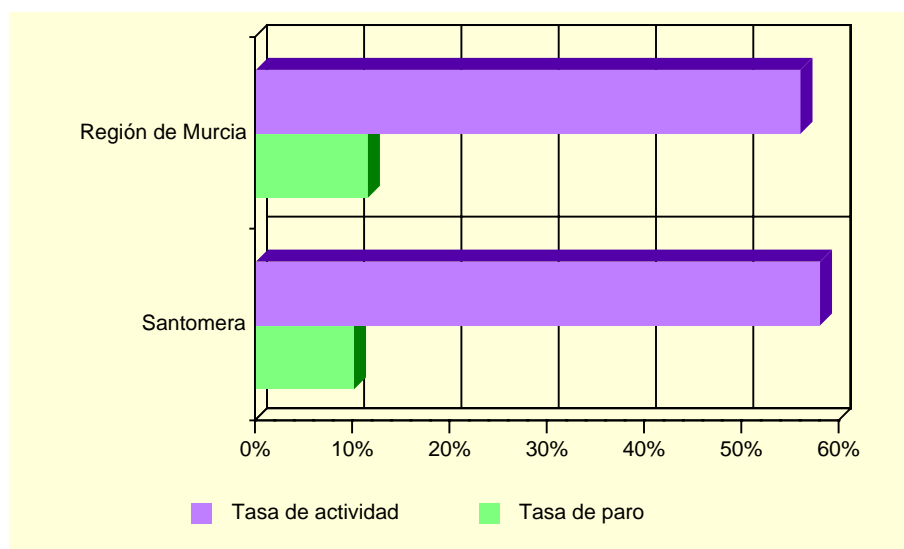

Fuente: INE. Censo de Población.

A.3.2. PARO REGISTRADO POR SEXO. 2006

	SANTOMERA			REGIÓN DE MURCIA		
	Total	Hombres	Mujeres	Total	Hombres	Mujeres
Enero.....	406	140	266	46.584	18.020	28.564
Febrero.....	404	134	270	47.695	18.514	29.181
Marzo.....	417	135	282	46.379	18.123	28.256
Abril.....	378	134	244	43.833	17.384	26.449
Mayo.....	371	134	237	41.465	16.185	25.280
Junio.....	363	133	230	41.959	16.547	25.412
Julio.....	391	144	247	43.226	17.705	25.521
Agosto.....	411	156	255	45.543	19.752	25.791
Septiembre.....	396	140	256	44.472	18.510	25.962
Octubre.....	374	138	236	44.056	17.903	26.153
Noviembre.....	369	134	235	43.451	17.489	25.962
Diciembre.....	360	135	225	43.591	18.357	25.234

Fuente: Servicio Regional de Empleo y Formación.

A.4. AGRICULTURA Y GANADERÍA

A.4.1. DISTRIBUCIÓN GENERAL DE LA TIERRA (*). 2005

	HECTÁREAS	%
TIERRAS DE CULTIVO	2.428	55,18
Cultivos herbáceos.....	160	(6,59)
Barbechos y otras tierras no ocupadas	682	(28,09)
Cultivos leñosos	1.586	(65,32)
PRADOS Y PASTIZALES	-	-
Prados naturales	-	-
Pastizales.....	-	-
TERRENO FORESTAL.....	1.477	33,57
Monte maderable	-	-
Monte abierto	1.067	(72,24)
Monte leñoso.....	410	(27,76)
OTRAS SUPERFICIES	495	11,25
Erial a pastos	-	-
Espartizal	-	-
Terreno improductivo	100	(20,20)
Superficie no agrícola.....	373	(75,35)
Ríos y lagos	22	(4,44)
TOTAL	4.400	100,00

(*). *Datos provisionales.*

Fuente: Consejería de Agricultura y Agua. D. G. de Industrias y Asociacionismo Agrario.

G.5. Distribución general de la tierra. 2005 (*)

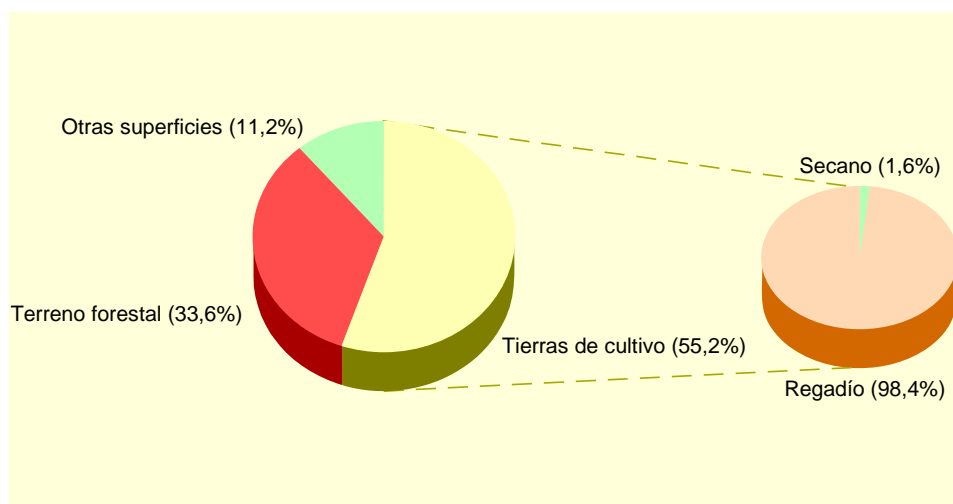

(*). *Datos provisionales.*

Fuente: Consejería de Agricultura y Agua. D. G. de Industrias y Asociacionismo Agrario.

A.4. AGRICULTURA Y GANADERÍA

A.4.2. SUPERFICIE DEDICADA A CADA GRUPO DE CULTIVO (*). 2005

	HECTÁREAS	%
Cereales grano.....	10	0,57
Leguminosas grano.....	-	-
Tubérculos para consumo humano.....	48	2,75
Cultivos industriales.....	2	0,11
Cultivos forrajeros.....	3	0,17
Hortalizas.....	97	5,56
Flores.....	-	-
Cítricos.....	1.550	88,83
Frutales no cítricos.....	22	1,26
Viñedos.....	-	-
Olivar.....	13	0,74
Otros cultivos leñosos.....	-	-

(*) *Datos provisionales.*

Fuente: Consejería de Agricultura y Agua. D. G. de Industrias y Asociacionismo Agrario.

A.4.3. SUPERFICIE DEDICADA AL CULTIVO DE INVERNADEROS, CULTIVOS ACOLCHADOS Y RIEGO LOCALIZADO (*). 2005

	SANTOMERA	R. MURCIA
Invernaderos.....	4	6.033
Cultivos acolchados.....	-	10.953
Riego localizado.....	248	111.025

(*) *Datos provisionales.*

Fuente: Consejería de Agricultura y Agua. D. G. de Industrias y Asociacionismo Agrario.

A.4.4. NÚMERO DE UNIDADES GANADERAS POR ESPECIE. CENSO 1999

	SANTOMERA	R. MURCIA
Bovinos.....	938	34.300
Ovinos.....	173	57.216
Caprinos.....	26	13.544
Porcinos.....	5.160	403.659
Aves.....	332	31.328
Otras.....	2	1.593
TOTAL.....	6.631	541.641

Fuente: INE. *Censo Agrario de España.*

A.5. INDUSTRIA

A.5.1. INVERSIÓN INDUSTRIAL POR SECTORES. 2000-2004

Miles de euros

	SANTOMERA					R. MURCIA
	2000	2001	2002	2003	2004	2004
Industrias extractivas	-	-	-	-	-	-
Industria de la alimentación, bebidas y tabaco	-	-	11,1	-	202,4	92.778,65
Industria química	578,1	-	-	-	-	81.105,73
Industrias transformadoras de metales y construcción de maquinaria	-	505,0	-	1.178,4	77,2	42.840,84
Resto de manufactureras	662,7	1.527,0	263,9	9.820,5	273,6	53.506,94
Producción y distribución de energía eléctrica, gas y agua	-	-	-	-	-	75.391,98
Construcción	5,1	164,6	34,6	1.333,8	823,3	46.724,54
Comercio y reparaciones	-	127,5	-	718,2	253,8	13.375,05
Otros	-	-	0,3	82,1	114,0	31.928,11
TOTAL	1.245,9	2.324,2	309,9	13.133,0	1.744,3	437.651,86

Fuente: Consejería de Industria y Medio Ambiente. Dirección General de Industria, Energía y Minas.

A.5.2. INVERSIÓN INDUSTRIAL POR TIPO. 2001-2005

Euros

	SANTOMERA			REGIÓN DE MURCIA		
	Total	Nueva industria	Ampliación	Total	Nueva industria	Ampliación
2001	2.324.228	2.199.067	125.161	248.870.601	116.140.810	132.729.791
2002	309.881	298.811	11.070	295.952.593	177.500.888	118.451.705
2003	13.133.001	7.826.023	5.306.978	302.337.967	171.880.595	130.457.372
2004	1.744.298	1.605.167	139.131	437.651.857	144.593.270	293.058.587
2005	1.855.424	1.855.424	-	379.917.447	166.727.602	213.189.845

Fuente: Consejería de Industria y Medio Ambiente. Dirección General de Industria, Energía y Minas.

A.6. CONSTRUCCIÓN Y VIVIENDA

A.6.1. VIVIENDAS VISADAS Y TERMINADAS. 2001-2005

	SANTOMERA					R. MURCIA
	2001	2002	2003	2004	2005	2005
VIVIENDAS VISADAS	194	246	341	348	313	36.304
Protegidas.....	68	-	8	-	-	1.314
Libres.....	126	246	333	348	313	34.990
VIVIENDAS TERMINADAS.....	162	190	170	148	262	23.971
Protegidas.....	85	24	28	-	8	1.469
Libres.....	77	166	142	148	254	22.502

Fuente: Consejería de Obras Públicas, Vivienda y Transportes. Dirección General de Vivienda, Arquitectura y Urbanismo. Colegio de Arquitectos.

G.6. Evolución de las viviendas terminadas. 1997-2005

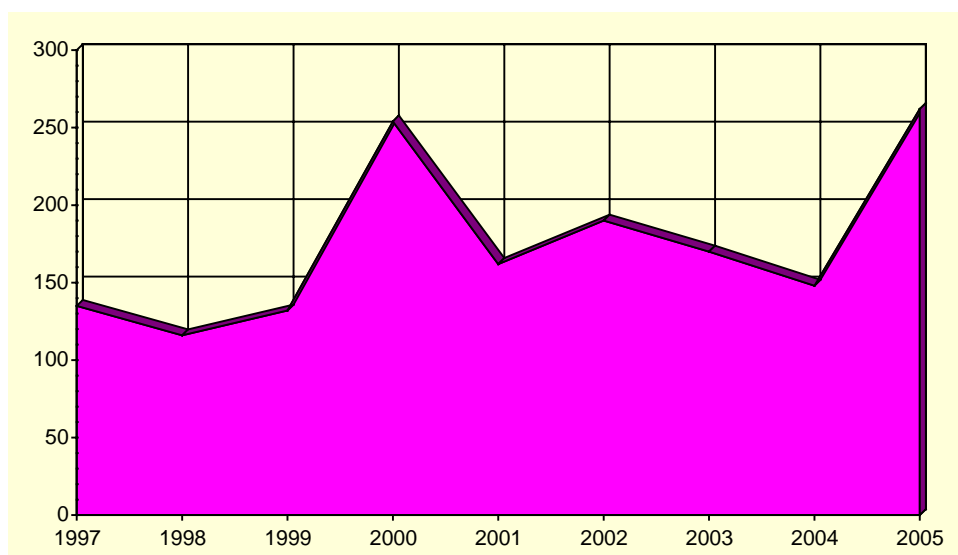

Fuente: Consejería de Obras Públicas, Vivienda y Transportes. Dirección General de Vivienda, Arquitectura y Urbanismo. Colegio de Arquitectos.

A.6. CONSTRUCCIÓN Y VIVIENDA

A.6.2. VIVIENDAS POR CLASE. 2001

	SANTOMERA	R. MURCIA
VIVIENDAS FAMILIARES.....	4.906	592.613
Viviendas principales	3.739	378.252
Viviendas no principales	1.167	214.361
Viviendas secundarias.....	214	111.431
Viviendas vacías.....	918	95.589
Otro tipo de viviendas.....	35	7.341
VIVIENDAS COLECTIVAS	2	200
TOTAL VIVIENDAS	4.908	592.813

Fuente: INE. Censos de Población y Vivienda.

A.6.3. VIVIENDAS POR SUPERFICIE ÚTIL. 2001

	SANTOMERA	R. MURCIA
Hasta 30 m2.....	-	0,2
De 31 a 45 m2.....	0,4	1,2
De 46 a 60 m2.....	2,5	4,1
De 61 a 75 m2.....	3,8	8,1
De 76 a 90 m2.....	39,5	40,0
De 91 a 105 m2.....	27,1	21,7
De 106 a 120 m2.....	11,5	12,2
De 121 a 150 m2.....	9,4	7,4
De 151 a 180 m2.....	3,0	2,6
Más de 180 m2	2,8	2,5

Fuente: INE. Censos de Población y Vivienda.

A.7. EMPRESAS Y ESTABLECIMIENTOS

A.7.1. NÚMERO DE EMPRESAS CON ESTABLECIMIENTOS EN LA REGIÓN DE MURCIA POR ACTIVIDAD PRINCIPAL Y NIVEL DE EMPLEO. 2004

	TOTAL	Menos de 2 ocup.	De 2 a 4 ocup.	De 5 a 9 ocup.	De 10 a 19 ocup.	De 20 a 49 ocup.	De 50 a 99 ocup.	De 100 a 499 ocup.	De 500 o más
SANTOMERA	972	488	296	98	51	29	10	-	-
A. Agricultura, ganadería, caza y silvicultura	27	19	7	1	-	-	-	-	-
B. Pesca	-	-	-	-	-	-	-	-	-
C. Industrias extractivas	1	-	-	-	-	1	-	-	-
D. Industria manufacturera	107	33	34	14	15	10	1	-	-
E. Producción y distribución de energía eléctrica, gas y agua	3	1	1	1	-	-	-	-	-
F. Construcción	144	53	51	24	10	6	-	-	-
G. Comercio; reparación de vehículos motor, motocicletas y ciclomotores y artículos personales	314	179	78	32	9	9	7	-	-
H. Hostelería.....	76	36	32	6	2	-	-	-	-
I. Transporte, almacenamiento y comunicaciones	95	44	34	11	5	-	1	-	-
J. Intermediación financiera	12	5	6	1	-	-	-	-	-
K. Actividades inmobiliarias y de alquiler, servicios empresariales	111	75	27	4	4	1	-	-	-
L. Administración pública, defensa y seguridad social obligatoria.....	2	-	-	-	1	-	1	-	-
M. Educación	9	4	5	-	-	-	-	-	-
N. Actividades sanitarias y veterinarias, servicios sociales.....	13	7	3	1	2	-	-	-	-
O. Otras actividades sociales y de servicios prestados a la comunidad; servicios personales.....	58	32	18	3	3	2	-	-	-
P. Hogares que emplean personal doméstico.....	-	-	-	-	-	-	-	-	-
REGIÓN DE MURCIA.....	92.021	51.903	25.999	7.899	3.580	1.916	703	-	21
A. Agricultura, ganadería, caza y silvicultura	1.776	1.410	286	51	17	8	4	-	-
B. Pesca	166	56	58	28	20	3	1	-	-
C. Industrias extractivas	92	43	10	16	10	12	1	-	-
D. Industria manufacturera	7.943	2.852	2.417	1.228	746	498	196	-	6
E. Producción y distribución de energía eléctrica, gas y agua	262	169	64	18	3	3	5	-	-
F. Construcción	12.922	5.486	4.101	1.866	916	447	106	-	-
G. Comercio; reparación de vehículos motor, motocicletas y ciclomotores y artículos personales	26.854	15.376	8.055	1.997	873	399	153	-	1
H. Hostelería.....	7.430	3.399	2.911	804	227	69	19	-	1
I. Transporte, almacenamiento y comunicaciones	6.350	3.715	1.818	473	207	104	32	-	1
J. Intermediación financiera	1.100	753	294	38	7	5	2	-	1
K. Actividades inmobiliarias y de alquiler, servicios empresariales	17.559	13.137	3.135	750	325	156	54	-	2
L. Administración pública, defensa y seguridad social obligatoria.....	108	6	9	9	11	14	54	-	5
M. Educación	1.358	639	401	153	53	83	28	-	1
N. Actividades sanitarias y veterinarias, servicios sociales.....	3.004	1.918	778	174	59	46	27	-	2
O. Otras actividades sociales y de servicios prestados a la comunidad; servicios personales.....	5.085	2.937	1.657	294	106	69	21	-	1
P. Hogares que emplean personal doméstico.....	12	7	5	-	-	-	-	-	-

Nota: No se incluyen las explotaciones agrarias en exclusividad. De la sección L (Administración Pública) solo se recogen los centros directivos de los que depende el personal ocupado. De las secciones M (educación) y N (sanidad), solo se presenta la actividad generada por la educación y sanidad privada.

Fuente: CREM. Directorio de Actividades Económicas.

A.7. EMPRESAS Y ESTABLECIMIENTOS

A.7.2. NÚMERO DE ESTABLECIMIENTOS Y EMPLEO POR ACTIVIDAD PRINCIPAL DEL ESTABLECIMIENTO. 2004 (Continúa)

	SANTOMERA		REGIÓN DE MURCIA	
	Nº de esta- blecimientos	Empleo	Nº de esta- blecimientos	Empleo
A. Agricultura, ganadería, caza y silvicultura.....	30	53	1.843	3.667
01. Agricultura, ganadería, caza y actividades de los servicios relacionados con las mismas	29	51	1.824	3.615
02. Silvicultura, explotación forestal y actividades de los servicios relacionados con las mismas.....	1	2	19	52
B. Pesca	-	-	170	819
05. Pesca, acuicultura y actividades de los servicios relacionados con las mismas.....	-	-	170	819
C. Industrias extractivas	3	69	149	1.172
10. Extracción y aglomeración de antracita, hulla, lignito y turba.....	-	-	-	-
11. Extracción crudos de petróleo y gas natural; actividades de los servicios relacionados con las explotaciones petrolíferas y de gas, excepto actividades de prospección.....	-	-	-	-
12. Extracción de minerales de uranio y torio.....	-	-	-	-
13. Extracción de minerales metálicos	-	-	2	9
14. Extracción de minerales no metálicos ni energéticos.....	3	69	147	1.163
D. Industria manufacturera	125	886	8.614	72.451
15. Industria de productos alimenticios y bebidas	20	148	1.498	19.282
16. Industria del tabaco	-	-	-	-
17. Industria textil.....	4	50	286	1.406
18. Industria de la confección y de la peletería	7	14	361	1.849
19. Preparación, curtido y acabado del cuero; fabricación de artículos de marroquinería y viaje; artículos de guarnicionería, talabartería y zapatería.....	1	10	288	2.024
20. Industria de la madera y del corcho, excepto muebles; cestería y espartería.....	15	129	542	2.851
21. Industria del papel	-	-	87	964
22. Edición, artes gráficas y reproducción de soportes grabados	6	23	503	2.486
23. Coquerías, refino de petróleo y tratamiento de combustibles nucleares	-	-	3	569
24. Industria química	3	41	332	4.218
25. Fabricación de productos de caucho y materias plásticas	2	3	248	2.880
26. Fabricación de otros productos minerales no metálicos.....	9	67	641	6.003
27. Metalurgia	-	-	48	802
28. Fabricación de productos metálicos, excepto maquinaria y equipo.....	26	192	1.456	10.141
29. Industria de la construcción de maquinaria y equipo mecánico .	6	52	549	3.472
30. Fabricación de máquinas de oficina y equipos de oficina y equipos informáticos	-	-	23	149
31. Fabricación de maquinaria y material eléctrico	1	10	86	513
32. Fabricación de material electrónico; fabricación de equipo y aparatos de radio, televisión y comunicaciones	-	-	12	48
33. Fabricación de equipo e instrumentos médico-quirúrgicos, de precisión, óptica y relojería.....	-	-	170	564
34. Fabricación de vehículos de motor, remolques y semirremolques	-	-	80	592
35. Fabricación de otro material de transporte	-	-	68	2.056
36. Fabricación de muebles; otras industrias manufactureras	25	147	1.326	9.530
37. Reciclaje	-	-	7	52
E. Producción y distribución de energía eléctrica, gas y agua	5	12	309	2.423
40. Producción y distribución de energía eléctrica, gas, vapor y agua caliente	2	2	114	825
41. Captación, depuración y distribución de agua.....	3	10	195	1.598
F. Construcción.....	161	750	13.596	64.175
45. Construcción.....	161	750	13.596	64.175

A.7. EMPRESAS Y ESTABLECIMIENTOS

A.7.2. NÚMERO DE ESTABLECIMIENTOS Y EMPLEO POR ACTIVIDAD PRINCIPAL DEL ESTABLECIMIENTO. 2004 (Conclusión)

	SANTOMERA		REGIÓN DE MURCIA	
	Nº de esta- blecimientos	Empleo	Nº de esta- blecimientos	Empleo
G. Comercio; reparación de vehículos motor, motocicletas y ciclomotores y artículos personales.....	366	2.066	31.764	104.208
50. Venta, mantenimiento y reparación de vehículos de motor, motocicletas y ciclomotores; venta al por menor de vehículos de motor.....	25	102	3.174	11.086
51. Comercio al por mayor e intermediarios del comercio, excepto de vehículos de motor y motocicletas.....	106	1.318	7.806	40.711
52. Comercio al por menor, excepto comercio de vehículos de motor, motocicletas y ciclomotores; reparación de efectos personales y enseres domésticos	235	646	20.784	52.411
H. Hostelería.....	86	241	8.601	25.489
55. Hostelería.....	86	241	8.601	25.489
I. Transporte, almacenamiento y comunicaciones.....	98	365	6.774	22.961
60. Transporte terrestre; transporte por tuberías.....	90	337	5.842	17.278
61. Transporte marítimo, de cabotaje y por vías de navegación interiores.....	-	-	10	32
62. Transporte aéreo espacial	-	-	3	35
63. Actividades anexas a los transportes; actividades de agencias de viajes.....	7	27	705	3.842
64. Correos y telecomunicaciones	1	1	214	1.774
J. Intermediación financiera.....	25	82	2.440	8.628
65. Intermediación financiera, excepto seguros y planes de pensiones	12	53	1.158	5.888
66. Seguros y planes de pensiones, excepto seguridad social obligatoria	1	1	132	880
67. Actividades auxiliares a la intermediación financiera.....	12	28	1.150	1.860
K. Actividades inmobiliarias y de alquiler, servicios empresariales	127	283	19.023	49.763
70. Actividades inmobiliarias.....	44	74	6.462	11.099
71. Alquiler de maquinaria y equipo sin operario, de efectos personales y enseres domésticos	10	26	1.044	2.580
72. Actividades informáticas	7	8	602	1.579
73. Investigación y desarrollo.....	2	3	437	883
74. Otras actividades empresariales.....	64	172	10.478	33.622
L. Administración pública, defensa y seguridad social obligatoria.....	3	133	118	24.817
75. Administración pública, defensa y seguridad social obligatoria	3	133	118	24.817
M. Educación	10	14	1.659	11.198
80. Educación	10	14	1.659	11.198
N. Actividades sanitarias y veterinarias, servicios sociales.....	21	53	3.266	28.535
85. Actividades sanitarias y veterinarias, servicio social	21	53	3.266	28.535
O. Otras actividades sociales y de servicios prestados a la comunidad; servicios personales	59	164	5.800	18.284
90. Actividades de saneamiento público.....	1	1	142	2.749
91. Actividades asociativas	2	9	318	1.492
92. Actividades recreativas, culturales y deportivas	15	33	1.922	6.655
93. Actividades diversas de servicios personales.....	41	121	3.418	7.388
P. Hogares que emplean personal doméstico.....	-	-	12	21
95. Hogares que emplean personal domestico	-	-	12	21
TOTAL	1.119	5.171	104.138	438.611

Nota: No se incluyen las explotaciones agrarias en exclusividad. De la sección L (Administración Pública) solo se recogen los centros directivos de los que depende el personal ocupado. De las secciones M (educación) y N (sanidad), solo se presenta la actividad generada por la educación y sanidad privada.

Fuente: CREM. Directorio de Actividades Económicas.

A.8. TURISMO

A.8.1. EQUIPAMIENTO TURÍSTICO. 2006

	SANTOMERA		REGIÓN DE MURCIA	
	Estableci- mientos	Plazas	Estableci- mientos	Plazas
HOTELES	1	22	152	17.052
5 estrellas	-	-	2	483
4 estrellas	-	-	34	8.242
3 estrellas	-	-	44	5.200
2 estrellas	1	22	43	2.051
1 estrella	-	-	29	1.076
PENSIONES	2	27	76	1.879
2 estrellas	1	11	44	1.237
1 estrella	1	16	32	642
RESTAURANTES	20	5.922	1.909	186.251
Primera	-	-	6	1.012
Segunda	2	3.000	16	5.419
Tercera	3	1.303	318	48.579
Cuarta	15	1.619	1.569	131.241
CAFETERÍAS.....	4	..	486	16.760
Primera	-	-	9	1.107
Segunda	4	..	477	15.653

Fuente: Consejería de Turismo, Comercio y Consumo. Dirección General de Infraestructuras de Turismo.

A.9. TRANSPORTES Y COMUNICACIONES

A.9.1. PARQUE DE VEHÍCULOS POR TIPO. 2004-2005

	SANTOMERA		R. MURCIA
	2004	2005	2005
Turismos	5.962	6.318	613.009
Motocicletas	423	482	58.390
Furgonetas y camiones	1.549	1.704	147.846
Autobuses	-	1	1.787
Tractores industriales	214	221	11.618
Otros vehículos	357	390	25.428
TOTAL	8.505	9.116	858.078
Vehículos por 1000 habitantes	666	679	642

Fuente: Ministerio del Interior. D. G. de Tráfico. Jefatura Provincial de Murcia.
CREM. Padrón Municipal de Habitantes.

G.7. Número de vehículos por 1000 habitantes. 1996-2005

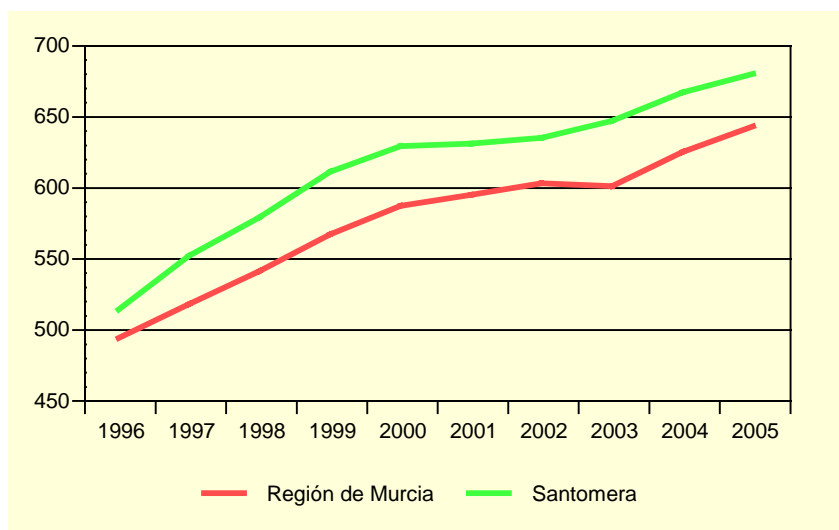

Fuente: Ministerio del Interior. D.G. de Tráfico. Jefatura Provincial de Murcia.
CREM. Padrón Municipal de Habitantes.

A.9.2. CORRESPONDENCIA NACIDA Y DISTRIBUIDA. 2002-2005

Miles

	SANTOMERA				R. MURCIA
	2002	2003	2004	2005	2005
CORRESPONDENCIA NACIDA	323,1	343,4	384,9	402,4	49.030,7
Ordinaria	298,7	322,7	362,2	386,4	45.458,9
Certificada	24,3	20,7	22,6	16,0	3.571,8
CORRESPONDENCIA DISTRIBUIDA ...	875,4	929,9	1.112,7	1.426,3	121.438,0
Domicilio	683,4	662,9	843,7	1.213,8	103.242,0
Oficina	191,1	267,0	269,0	179,5	17.392,3
Ruta directa	1,0	-	-	33,0	803,7

Fuente: Organismo Autónomo de Correos y Telégrafos. Jefatura Provincial de Murcia.

A.9. TRANSPORTES Y COMUNICACIONES

A.9.3. GIROS RECIBIDOS Y EXPEDIDOS. 2002-2005

	SANTOMERA				R. MURCIA
	2002	2003	2004	2005	2005
GIROS EXPEDIDOS	9.392	7.712	4.075	3.573	271.787
Giros nacionales.....	9.036	7.414	3.842	3.434	265.947
Giros ordinarios.....	8.638	7.027	3.665	3.234	250.432
Giros urgentes.....	398	387	177	200	15.515
Giros internacionales.....	356	298	233	139	5.840
GIROS RECIBIDOS	889	581	307	136	25.574
Giros nacionales.....	817	543	289
Giros ordinarios.....	675	433	238	124	21.201
Giros urgentes.....	142	110	51	12	4.373
Giros internacionales.....	72	38	18

Nota: En el año 2004 sólo se contemplan los datos correspondientes a los meses de enero a junio y en el 2005 de junio a diciembre. Para el 2005 los giros ordinarios recibidos contemplan tanto los nacionales como los internacionales.

Fuente: Organismo Autónomo de Correos y Telégrafos. Jefatura Provincial de Murcia.

G.8. Evolución del tráfico telegráfico. 1998-2005

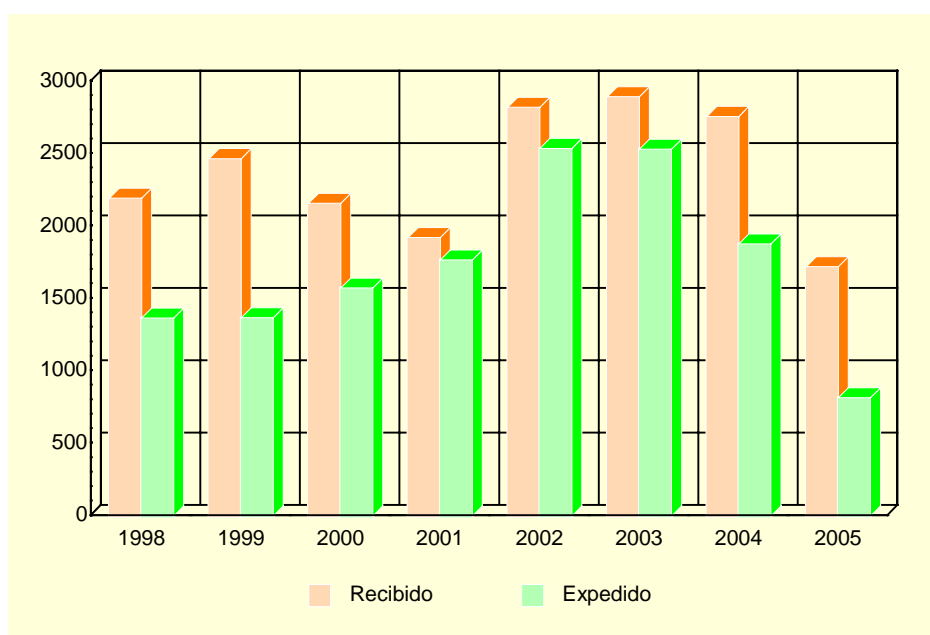

Fuente: Organismo Autónomo de Correos y Telégrafos. Jefatura Provincial de Murcia.

A.10. SANIDAD Y SERVICIOS SOCIALES

A.10.1. NÚMERO DE FARMACIAS. 2001-2005

	SANTOMERA	REGIÓN DE MURCIA
2001.....	3	543
2002.....	3	538
2003.....	3	539
2004.....	3	544
2005.....	3	544

Fuente: Consejería de Sanidad. Dirección General de Planificación, Financiación Sanitaria y Política Farmacéutica.

A.10.2. VACUNACIONES. 2002-2005

	SANTOMERA				REGIÓN DE MURCIA			
	2002	2003	2004	2005	2002	2003	2004	2005
Polio.....	790	907	180	..	71.718	77.673	12.105	..
TV.....	491	470	272	370	36.856	37.761	29.764	33.418
HB.....	214	449	868	942	21.329	42.630	74.294	92.118
Td.....	630	1.223	294	817	47.576	52.132	16.555	59.237
DTP-HB-Hib.....	506	546	101	..	44.269	47.336	8.241	..
DTPa-Hib.....	197	177	35	..	14.719	15.490	3.058	..
DTPa.....	85	192	78	160	12.291	14.473	12.582	15.124
DTPa-Hib-VPI (Pentavalente).....	654	840	54.750	73.166
Men C.....	528	494	1.751	420	46.071	47.472	167.630	36.579

TV: Sarampión, Rubeola, Parotiditis.

Hb: Hepatitis B.

Td: Tétanos, difteria (adultos).

DTP-HB-Hib: Difteria, Tétanos, Tosferina, Hepatitis B, Haemophilus influenzae tipo b.

DTPa-Hib: Difteria, Tétanos, Tosferina (acelular), Haemophilus influenzae tipo b.

DTPa: Difteria, Tétanos, Tosferina (acelular).

Pentavalente: Difteria, Tétanos, Tosferina (acelular), Haemophilus influenzae tipo b, Polio Inactivada.

Men C: Meningococo C.

Fuente: Consejería de Sanidad. Dirección General de Salud Pública.

A.10. SANIDAD Y SERVICIOS SOCIALES

A.10.3. ENFERMEDADES DE DECLARACIÓN OBLIGATORIA. CASOS. 2005

	SANTOMERA	R. MURCIA
Brucelosis.....	-	11
Disentería bacilar	-	2
Enfermedad meningocócica.....	-	24
Fiebre exantemática mediterránea.....	-	9
Fiebres tifoidea y paratifoidea	-	4
Gripe	1.347	76.814
Hepatitis A.....	-	37
Hepatitis B.....	-	18
Otras hepatitis víricas.....	-	17
Infección gonocócica.....	-	29
Legionelosis	-	23
Leishmaniasis	-	1
Lepra	-	2
Meningitis tuberculosa.....	-	7
Otras meningitis	1	91
Otras tuberculosis	-	35
Paludismo	-	5
Parotiditis	-	39
Rubéola.....	-	6
Sarampión.....	-	1
Sífilis	2	55
Sífilis congénita.....	-	2
Tosferina	-	1
Toxiinfección alimentaria.....	11	1.049
Tuberculosis respiratoria.....	1	195
Varicela	149	4.830

Fuente: Consejería de Sanidad. Dirección General de Salud Pública.

A.10. SANIDAD Y SERVICIOS SOCIALES

A.10.4. DEFUNCIONES SEGÚN GRANDES GRUPOS DE CAUSA DE MUERTE. 2004

	SANTOMERA				R. MURCIA
	Hombres	Mujeres	Total	%	%
I. Ciertas enfermedades infecciosas y parasitarias	1	1	2	3,03	1,70
II. Neoplasias.....	11	6	17	25,76	25,91
III. Enfermedades de la sangre y de los órganos hematopoyéticos, y ciertos trastornos que afectan el mecanismo de la inmunidad	-	-	-	-	0,13
IV. Enfermedades endocrinas, nutricionales y metabólicas	-	4	4	6,06	3,16
V. Trastornos mentales y del comportamiento.....	2	1	3	4,55	2,30
VI. Enfermedades del sistema nervioso	1	1	2	3,03	3,15
VII. Enfermedades del ojo y sus anexos.....	-	-	-	-	-
VIII. Enfermedad del oído y de la apófisis mastoides	-	-	-	-	-
IX. Enfermedades del sistema circulatorio	9	15	24	36,36	34,05
X. Enfermedades del sistema respiratorio	3	4	7	10,61	11,65
XI. Enfermedades del sistema digestivo.....	2	3	5	7,58	5,39
XII. Enfermedades de la piel y del tejido subcutáneo	-	1	1	1,52	0,20
XIII. Enfermedades del sistema osteo muscular y del tejido conjuntivo.....	-	-	-	-	0,75
XIV. Enfermedades del sistema genitourinario	-	-	-	-	3,10
XV. Embarazo, parto y puerperio	-	-	-	-	-
XVI. Ciertas afecciones originadas en el período perinatal	-	-	-	-	0,48
XVII. Malformaciones congénitas, deformidades y anomalías cromosómicas	-	-	-	-	0,41
XVIII. Síntomas, signos y hallazgos anormales clínicos y de laboratorio, no clasificados en otra parte.....	1	-	1	1,52	1,91
XX. Causas externas	-	-	-	-	5,72
TOTAL	30	36	66	100,00	100,00

Fuente: CREM y Servicio de Epidemiología. *Mortalidad por Causas*.

G.9. Distribución de las defunciones según la causa de muerte. 2004

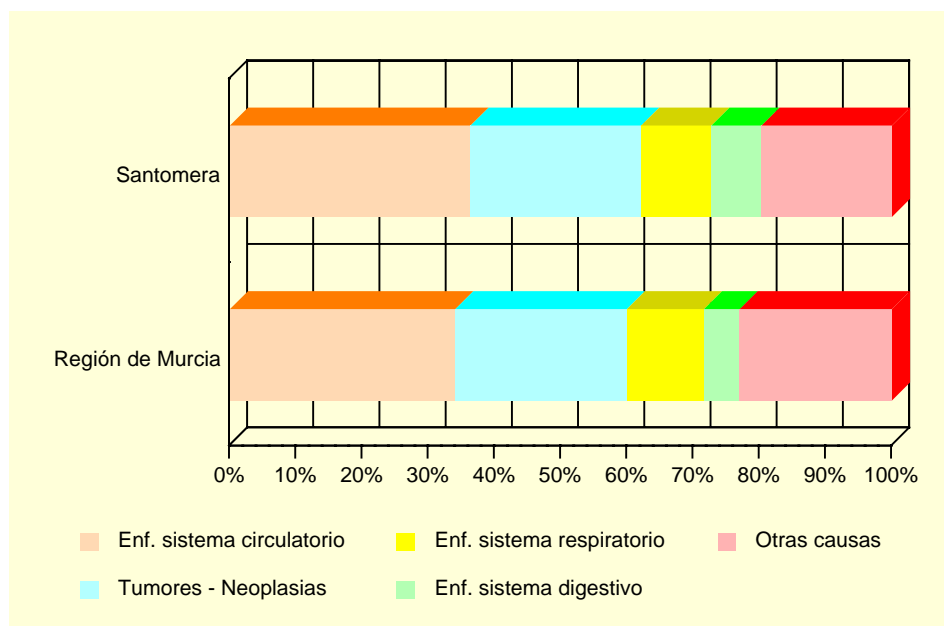

Fuente: CREM y Servicio de Epidemiología. *Mortalidad por Causas*.

A.10. SANIDAD Y SERVICIOS SOCIALES

A.10.5. RECURSOS SOCIALES. 2005

	SANTOMERA	REGIÓN DE MURCIA
ATENCIÓN PRIMARIA		
Centro de Servicios Sociales.....	1	31
Servicio de Apoyo Familiar en Atención Primaria.....	1	12
Servicio de Atención Primaria en base a la Resolución 29/10/2001	1	10
INFANCIA		
Servicio de Apoyo a la Infancia	2	110
JUVENTUD		
Servicio de Apoyo a la Juventud	2	65
PERSONAS CON DISCAPACIDAD		
Servicio de Atención a Personas con Discapacidad	1	138
ENFERMOS MENTALES CRÓNICOS		
Servicio de Atención a Enfermos Mentales Crónicos.....	1	31
PERSONAS MAYORES		
Centro de Atención a Personas Mayores.....	1	252
Servicio de Atención a Personas Mayores.....	2	161
MUJERES		
Servicio de Ayuda a la Mujer en Dificultad o Exclusión Social	2	30
Servicio de Mujer en General.....	1	87
DROGODEPENDENCIAS		
Servicio de Atención a Drogodependientes.....	1	44
RECLUSOS Y EXRECLUSOS		
Servicio de Atención a Reclusos y Exreclusos.....	1	41
ESPAÑOLES RETORNADOS		
Servicio de Atención a Españoles Retornados.....	1	32
MINORÍAS ÉTNICAS		
Servicio de Atención a Minorías Étnicas	1	56
PERSONAS EN SITUACIÓN DE EMERGENCIA, RIESGO O EXCLUSIÓN SOCIAL		
Servicio de Atención a Personas en situación de Emergencia, Riesgo o Exclusión social.....	1	75
INMIGRANTES		
Servicio de Atención a Inmigrantes	3	106
Centro de Información y Asesoramiento a Inmigrantes.....	1	15
FAMILIAS		
Servicio de Atención a Familias	2	50
VOLUNTARIADO		
Servicio de Voluntariado de Atención Primaria	1	60

Fuente: Consejería de Trabajo y Política Social. Secretaría Autonómica de Acción Social.

A.11. EDUCACIÓN Y CULTURA

A.11.1. NÚMERO DE UNIDADES Y ALUMNOS MATRICULADOS EN EDUCACIÓN INFANTIL, PRIMARIA Y EDUCACIÓN ESPECIAL. CURSO 05/06 (*)

	SANTOMERA			R. MURCIA
	Centros Públicos	Centros Privados	TOTAL	TOTAL
INFANTIL Y PRIMARIA				
Unidades	63	9	72	6.644
Alumnos matriculados (1).....	1.391	139	1.530	146.212
Infantil.....	521	139	660	54.453
Educación primaria.....	870	-	870	91.759
Alumnos con necesidades educativas especiales (infantil y primaria)	40	-	40	4.162
EDUCACIÓN ESPECIAL				
Centros específicos.....	-	-	-	29
Unidades	-	-	-	167
Alumnos matriculados	-	-	-	873

(*) *Datos provisionales.*

(1) *El total de alumnos matriculados es la suma de las categorías Infantil y Educación primaria.*

Fuente: Consejería de Educación y Cultura. Secretaría General.

A.11.2. NÚMERO DE ALUMNOS MATRICULADOS EN ENSEÑANZA SECUNDARIA OBLIGATORIA, BACHILLERATO Y CICLOS FORMATIVOS. CURSO 05/06 (*)

	SANTOMERA			R. MURCIA
	Centros Públicos	Centros Privados	TOTAL	TOTAL
ESO Y BACHILLERATO				
ESO	899	-	899	85.745
ESO	709	-	709	64.866
Primer ciclo de la ESO	370	-	370	35.051
Segundo ciclo de la ESO	339	-	339	29.815
Bachillerato LOGSE	190	-	190	20.879
CICLOS FORMATIVOS				
Ciclos formativos Grado Medio	73	-	73	12.683
Ciclos formativos Grado Medio	24	-	24	6.459
Ciclos formativos Grado Superior.....	49	-	49	6.224

(*) *Datos provisionales.*

Fuente: Consejería de Educación y Cultura. Secretaría General.

A.11. EDUCACIÓN Y CULTURA

G.10. Evolución de los alumnos matriculados en enseñanza infantil y primaria y enseñanzas medias. Curso 01/02 – Curso 05/06

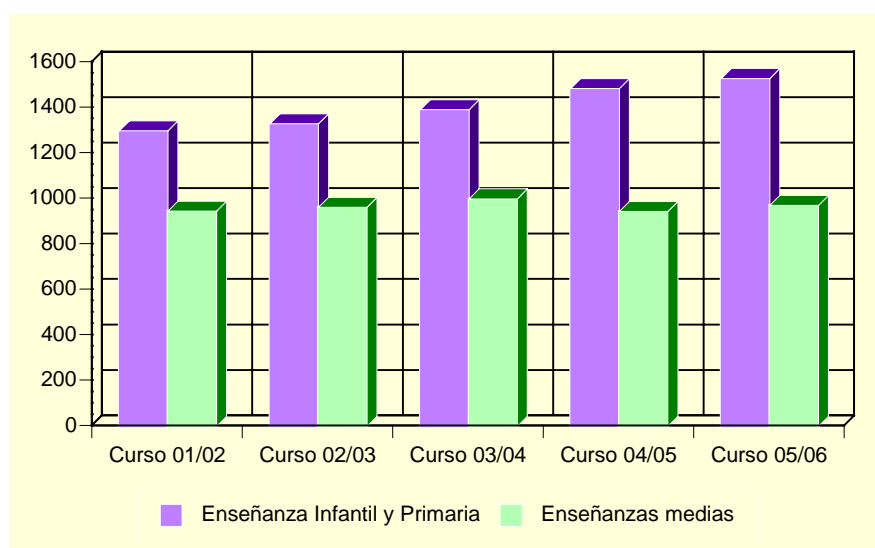

Fuente: Consejería de Educación y Cultura. Secretaría General.

A.11.3. POBLACIÓN EN VIVIENDAS FAMILIARES DE 16 Y MÁS AÑOS POR NIVEL DE FORMACIÓN (%). 2001

	SANTOMERA	REGIÓN DE MURCIA
TOTAL	9.377	970.449
Analfabetos	1,62	3,22
Sin estudios	17,46	15,84
Primer grado	26,34	21,67
Segundo grado: ESO, EGB, Bachillerato Elemental	28,95	29,46
Segundo grado: Bachillerato Superior	9,40	10,71
Segundo grado: FP Grado Medio	3,89	4,06
Segundo grado: FP Grado Superior	4,32	3,95
Tercer grado: Diplomatura	4,67	6,07
Tercer grado: Licenciatura	3,19	4,63
Tercer grado: Doctorado	0,16	0,39

Fuente: INE. Censos de Población y Viviendas. 2001

A.11. EDUCACIÓN Y CULTURA

A.11.4. TASAS DE ESCOLARIDAD SEGÚN SEXO, EDAD Y QUE LOS ESTUDIOS SEAN REGLADOS O NO (%). 2001

	SANTOMERA		REGIÓN DE MURCIA	
	Hombres	Mujeres	Hombres	Mujeres
ENSEÑANZA REGLADA	7,90	8,30	8,91	9,62
De 16 años.....	72,06	87,50	75,44	84,09
De 17 años.....	60,00	73,33	62,39	74,38
De 18 años.....	51,35	59,15	49,76	62,53
De 19 años.....	50,60	45,83	43,05	53,42
De 20 años.....	32,58	64,00	34,90	46,84
De 21 años.....	29,75	32,10	30,54	39,43
De 22 años.....	21,05	30,53	26,30	31,15
De 23 años.....	25,00	23,36	22,75	25,80
De 24 años.....	15,79	11,76	18,76	21,34
De 25 a 29 años.....	7,34	6,33	8,47	9,51
De 30 a 39 años.....	1,73	1,10	2,38	2,47
De 40 ó más años.....	0,34	0,43	0,60	0,59
ENSEÑANZA NO REGLADA.....	2,08	2,14	2,34	3,03
De 16 años.....	2,94	-	2,64	2,05
De 17 años.....	4,00	6,67	2,90	3,70
De 18 años.....	5,41	2,82	3,62	5,13
De 19 años.....	1,20	8,33	3,84	5,55
De 20 años.....	3,37	-	3,89	5,71
De 21 años.....	5,79	3,70	4,09	6,10
De 22 años.....	5,26	6,32	4,25	6,56
De 23 años.....	4,35	2,80	4,10	7,40
De 24 años.....	2,11	2,52	4,44	6,79
De 25 a 29 años.....	3,07	4,52	4,02	5,98
De 30 a 39 años.....	2,14	2,94	2,87	4,11
De 40 ó más años.....	1,07	0,69	1,10	1,18

Nota: La tasa de escolaridad es el porcentaje de personas de 16 años o más que están recibiendo algún tipo de enseñanza. Los estudios no reglados son: Cursos del INEM, Escuela Taller u otros cursos para parados, cursos de formación promovidos por la empresa, otros cursos no reglados (idiomas, preparación oposiciones, etc).

Fuente: INE. Censos de Población y Viviendas. 2001

A.11.5. BIBLIOTECAS. 2005

	SANTOMERA	REGIÓN DE MURCIA
Número de bibliotecas.....	1	85
Volúmenes	9.325	1.040.836
Audiovisuales.....	919	134.394
Usuarios.....	15.000	2.365.986
Préstamos.....	19.751	1.147.101
Socios.....	2.315	260.783
Actos culturales.....	21	3.337

Nota: Son bibliotecas municipales. En la Región de Murcia se incluye el servicio de la Biblioteca Regional.

Fuente: Consejería de Educación y Cultura. Dirección General de Archivos y Bibliotecas.

A.12. ADMINISTRACIONES PÚBLICAS Y FINANZAS

A.12.1. PRESUPUESTO DEFINITIVO DE GASTOS. 2002-2006

Euros

	2002	2003	2004	2005	2006
Gastos de personal	2.072.260	2.434.987	2.713.932	2.957.604	3.419.489
Gastos de bienes y servicios.....	2.145.080	2.296.464	2.570.057	3.205.293	3.889.812
Gastos financieros	120.202	120.202	120.000	110.000	115.000
Transferencias corrientes.....	436.644	403.142	510.630	513.879	609.072
Inversiones reales	2.642.927	2.629.144	3.590.513	4.621.072	7.458.960
Transferencias de capital	-	-	-	-	-
Activos financieros	18.030	18.030	24.000	24.000	24.000
Pasivos financieros	246.831	280.000	253.529	396.110	455.530
TOTAL GASTOS.....	7.681.976	8.181.969	9.782.661	11.827.958	15.971.863

Nota: No incluye Organismos Autónomos.

Fuente: Ayuntamiento de Santomera.

A.12.2. PRESUPUESTO DEFINITIVO DE INGRESOS. 2002-2006

Euros

	2002	2003	2004	2005	2006
Impuestos directos	1.745.940	1.913.587	1.865.140	2.386.000	3.075.702
Impuestos indirectos	420.708	470.000	560.000	950.000	1.000.000
Tasas y otros ingresos	1.543.713	1.783.582	1.929.663	3.230.135	6.305.764
Transferencias corrientes.....	1.478.201	1.792.396	2.160.177	2.137.475	2.243.640
Ingresos patrimoniales	18.030	6.000	6.000	6.000	6.000
Enajenación inversiones reales.....	360.607	180.000	405.704	-	17.000
Transferencias de capital	1.513.528	1.432.841	2.578.448	2.925.753	2.844.227
Activos financieros	18.030	18.030	24.000	24.000	24.000
Pasivos financieros	583.217	585.533	253.529	396.110	455.530
TOTAL INGRESOS.....	7.681.976	8.181.969	9.782.661	12.055.473	15.971.863

Nota: No incluye Organismos Autónomos.

Fuente: Ayuntamiento de Santomera.

A.12.3. OFICINAS BANCARIAS. 2005-2006

	SANTOMERA		R. MURCIA
	2005	2006	2006
CAJAMURCIA.....	2	2	244
CAM	2	2	189
OTRAS CAJAS, COOP. CRÉDITO Y OTRAS ENT.....	3	3	490
BANCOS	4	4	343
TOTAL	11	11	1.266

Fuente: Banco de España. Departamento de Información Financiera y Central de Riesgos.

B. DATOS POR ENTIDADES DE POBLACIÓN

B.1. POBLACIÓN

B.1.1. POBLACIÓN, POR SEXO. 2004-2006

	2004			2005			2006		
	TOTAL	Hombres	Mujeres	TOTAL	Hombres	Mujeres	TOTAL	Hombres	Mujeres
Matanzas	821	415	406	827	417	410	833	413	420
Orilla del Azarbe	276	152	124	280	149	131	287	154	133
Santomera	10.583	5.336	5.247	11.198	5.679	5.519	11.671	5.956	5.715
Siscar.....	1.097	557	540	1.112	567	545	1.128	571	557
TOTAL SANTOMERA	12.777	6.460	6.317	13.417	6.812	6.605	13.919	7.094	6.825

Nota: En el año 2006 los datos han sido obtenidos del INE. Nomenclátor.

Fuente: CREM. Padrón Municipal de Habitantes.