

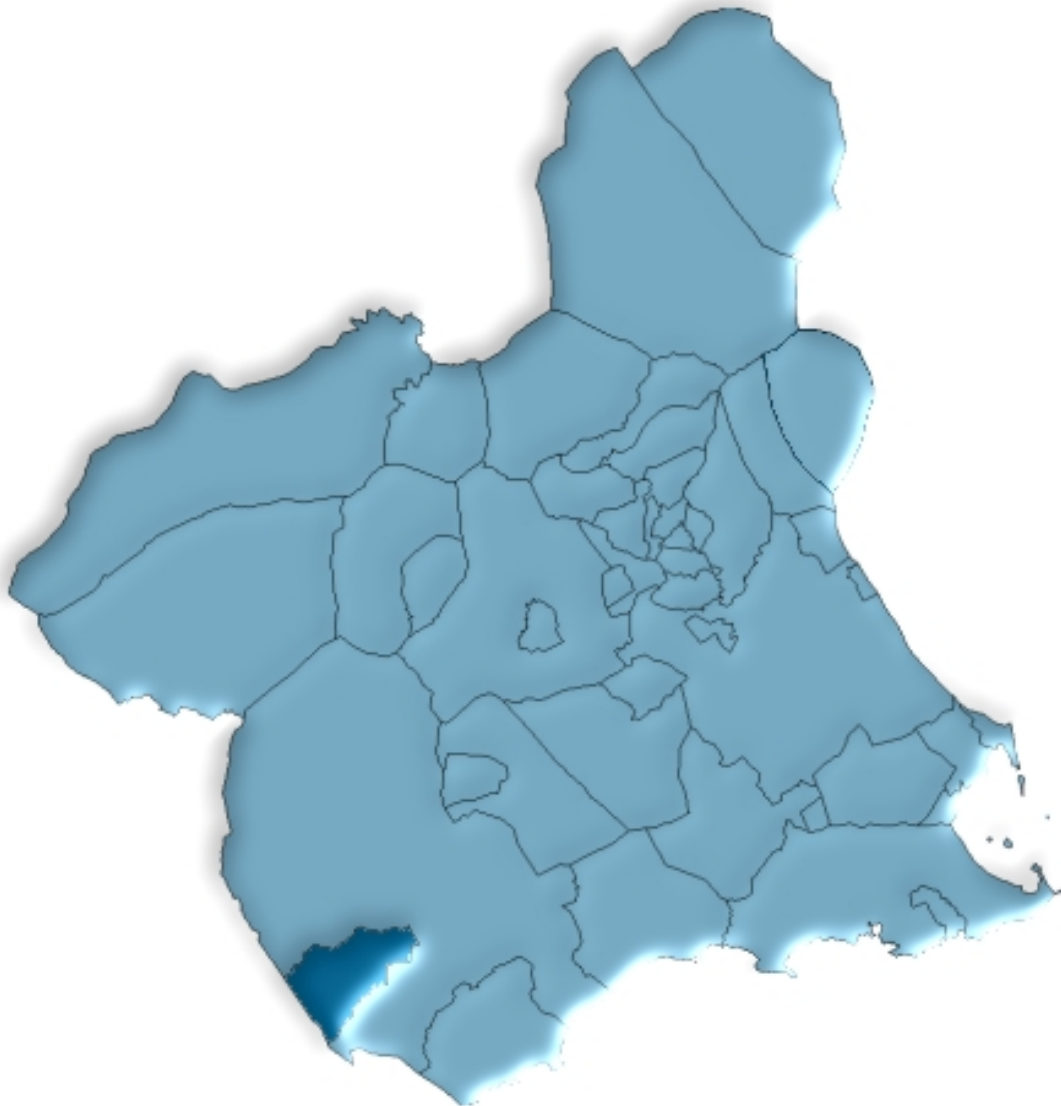

# Puerto Lumbreras en cifras. 2006





# ÍNDICE GENERAL

## ÍNDICE DE TABLAS

### DATOS DEL MUNICIPIO

A.1. TERRITORIO, CLIMATOLOGÍA Y MEDIO AMBIENTE .....	9
A.1.1. Superficie, distancia a la capital y altitud.	
A.1.2. Precipitaciones. 2005-2006.	
A.1.3. Incendios forestales. 2000-2004.	
A.2. DEMOGRAFÍA .....	10
A.2.1. Población de derecho según los censos oficiales. 1960-2001.	
A.2.2. Población y densidad de población según Padrón. 2002-2006.	
A.2.3. Población según la estructura de edad. 2006.	
A.2.4. Indicadores de estructura demográfica. 2006.	
A.2.5. Movimiento natural de la población. 2001-2005.	
A.2.6. Nupcialidad, natalidad y mortalidad. 2005.	
A.2.7. Inmigrantes y emigrantes por lugar de procedencia o destino. 2005.	
A.2.8. Salos migratorios totales. 2002-2005.	
A.3. MERCADO DE TRABAJO .....	14
A.3.1. Tasas de actividad y paro por sexo y edad. 2001	
A.3.2. Paro registrado por sexo. 2006.	
A.4. AGRICULTURA Y GANADERÍA.....	15
A.4.1. Distribución general de la tierra. 2005.	
A.4.2. Superficie dedicada a cada grupo de cultivo. 2005.	
A.4.3. Superficie dedicada al cultivo de invernaderos, cultivos acolchados y riego localizado. 2005.	
A.4.4. Número de unidades ganaderas por especie. Censo 1999.	
A.5. INDUSTRIA.....	17
A.5.1. Inversión industrial por sectores. 2000-2004.	
A.5.2. Inversión industrial por tipo. 2001-2005.	
A.6. CONSTRUCCIÓN Y VIVIENDA .....	18
A.6.1. Viviendas visadas y terminadas. 2001-2005.	
A.6.2. Viviendas por clase. 2001.	
A.6.3. Viviendas por superficie útil. 2001.	

<b>A.7. EMPRESAS Y ESTABLECIMIENTOS .....</b>	<b>20</b>
A.7.1. Número de empresas con establecimientos en la Región de Murcia por actividad principal y nivel de empleo. 2004.	
A.7.2. Número de establecimientos y empleo por actividad principal del establecimiento. 2004	
<b>A.8. TURISMO .....</b>	<b>23</b>
A.8.1. Equipamiento turístico. 2006.	
<b>A.9. TRANSPORTES Y COMUNICACIONES .....</b>	<b>24</b>
A.9.1. Parque de vehículos por tipo. 2004-2005.	
A.9.2. Correspondencia nacida y distribuida. 2002-2005.	
A.9.3. Giros recibidos y expedidos. 2002-2005.	
<b>A.10. SANIDAD Y SERVICIOS SOCIALES .....</b>	<b>26</b>
A.10.1. Número de farmacias. 2001-2005.	
A.10.2. Vacunaciones. 2002-2005.	
A.10.3. Enfermedades de declaración obligatoria. Casos. 2005.	
A.10.4. Defunciones según grandes grupos de causa de muerte. 2004.	
A.10.5. Recursos sociales. 2005.	
<b>A.11. EDUCACIÓN Y CULTURA .....</b>	<b>30</b>
A.11.1. Número de unidades y alumnos matriculados en educación infantil, primaria y educación especial. Curso 05/06.	
A.11.2. Número de alumnos matriculados en enseñanza secundaria obligatoria, bachillerato y ciclos formativos. Curso 05/06.	
A.11.3. Población en viviendas familiares de 16 y más años por nivel de formación (%). 2001.	
A.11.4. Tasas de escolaridad según sexo, edad y que los estudios sean reglados o no (%). 2001.	
A.11.5. Bibliotecas. 2005.	
<b>A.12. ADMINISTRACIONES PÚBLICAS Y FINANZAS .....</b>	<b>33</b>
A.12.1. Presupuesto definitivo de gastos. 2002-2006.	
A.12.2. Presupuesto definitivo de ingresos. 2002-2006.	
A.12.3. Oficinas bancarias. 2005-2006.	

## **DATOS POR ENTIDADES DE POBLACIÓN**

<b>B.1. POBLACIÓN .....</b>	<b>37</b>
B.1.1. Población por sexo. 2004-2006.	

## ÍNDICE DE GRÁFICOS

- G.1. Evolución de la población de derecho según los censos oficiales. 1960-2001
- G.2. Pirámide de población. 2006
- G.3. Movimiento natural de la población. 2005
- G.4. Tasas de actividad y de paro. 2001
- G.5. Distribución general de la tierra. 2005
- G.6. Evolución de las viviendas terminadas. 1997-2005
- G.7. Número de vehículos por 1000 habitantes. 1996-2005
- G.8. Evolución del tráfico telegráfico. 1998-2005
- G.9. Distribución de las defunciones según la causa de muerte. 2004
- G.10. Evolución de los alumnos matriculados en enseñanzas infantil y primaria y enseñanzas medias.  
Curso 01/02 – Curso 05/06

## SÍMBOLOS UTILIZADOS

- Cero o menor que 0,5
  - .. Falta de dato
  - % Tanto por ciento
- Las cifras decimales van precedidas de una coma (,)  
Los millares y millones se separan por un punto (.)  
Las casillas en blanco – Dato sin sentido
-



## **A. DATOS DEL MUNICIPIO**





## A.1. TERRITORIO, CLIMATOLOGÍA Y MEDIO AMBIENTE

### A.1.1. SUPERFICIE, DISTANCIA A LA CAPITAL Y ALTITUD.

MUNICIPIO DE PUERTO LUMBRERAS	
Extensión del municipio .....	144,8 Km <sup>2</sup>
Distancia a la capital .....	80,0 Km
Altitud .....	465,0 m.

Fuente: Instituto Geográfico Nacional.  
INE. Delegación Provincial de Murcia. *Reseña Estadística de Murcia*. 1974.  
INE. *Nomenclátor*.

### A.1.2. PRECIPITACIONES. 2005-2006

	2005	2006
Enero.....	0,3	71,3
Febrero.....	35,7	28,3
Marzo .....	16,6	-
Abril.....	5,7	43,5
Mayo .....	2,3	63,2
Junio.....	-	1,7
Julio.....	-	0,4
Agosto .....	-	-
Septiembre.....	27,6	15,8
Octubre .....	30,2	10,4
Noviembre.....	10,6	84,2
Diciembre.....	9,1	6,5

Nota: Los datos de precipitaciones corresponden a la Estación meteorológica "Puerto Lumbreras C.H. Segura".

Fuente: Instituto Nacional de Meteorología. Centro Meteorológico Territorial de Murcia.

### A.1.3. INCENDIOS FORESTALES. 2000-2004

	PUERTO LUMBRERAS		REGIÓN DE MURCIA	
	Nº incendios	Hectáreas	Nº incendios	Hectáreas
2000 .....	1	4,20	180	141,16
2001 .....	-	-	141	82,76
2002 .....	-	-	153	85,17
2003 .....	-	-	160	122,01
2004 .....	-	-	113	437,48

Fuente: Consejería de Industria y Medio Ambiente. Dirección General del Medio Natural.

## A.2. DEMOGRAFÍA

### A.2.1. POBLACIÓN DE DERECHO SEGÚN LOS CENSOS OFICIALES. 1960-2001

	PUERTO LUMBRERAS			R. MURCIA
	Hombres	Mujeres	Total	Total
1960 .....	3.487	3.718	7.205	803.086
1970 .....	3.962	4.084	8.046	832.047
1981 .....	4.190	4.370	8.560	955.498
1991 .....	4.844	5.117	9.961	1.045.601
2001 .....	5.639	5.692	11.331	1.197.646

Fuente: INE. Censo de Población.

### G.1. Evolución de la población de derecho según los censos oficiales. 1960-2001

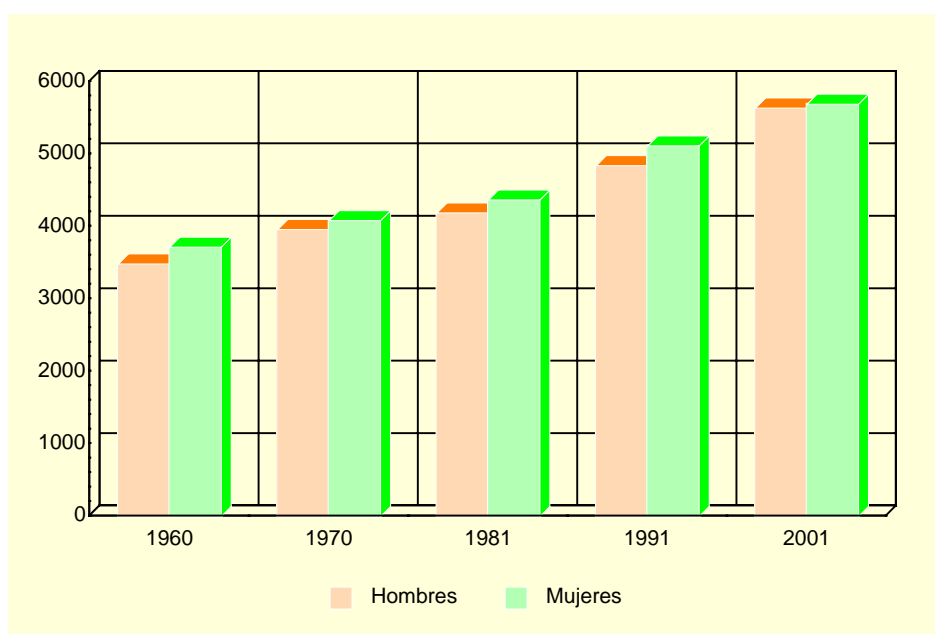

Fuente: INE. Censo de Población.

### A.2.2. POBLACIÓN Y DENSIDAD DE POBLACIÓN SEGÚN PADRÓN. 2002-2006

	PUERTO LUMBRERAS					R. MURCIA
	2002	2003	2004	2005	2006	2006
Población .....	11.439	11.794	12.037	12.487	12.881	1.370.306
Hombres.....	5.732	5.923	6.040	6.274	6.423	697.027
Mujeres .....	5.707	5.871	5.997	6.213	6.458	673.279
Densidad de población (Habitantes/km <sup>2</sup> ) ....	79	81	83	86	89	121

Fuente: INE. Padrón Municipal de Habitantes.  
Instituto Geográfico Nacional.

## A.2. DEMOGRAFÍA

### A.2.3. POBLACIÓN SEGÚN LA ESTRUCTURA DE EDAD. 2006

	HOMBRES	MUJERES	TOTAL
Menores de 5 años.....	338	358	696
5-9 años .....	360	328	688
10-14 años .....	335	345	680
15-19 años .....	383	356	739
20-24 años .....	463	487	950
25-29 años .....	623	555	1.178
30-34 años .....	632	575	1.207
35-39 años .....	550	505	1.055
40-44 años .....	467	412	879
45-49 años .....	385	367	752
50-54 años .....	313	364	677
55-59 años .....	351	307	658
60-64 años .....	286	302	588
65-69 años .....	253	248	501
70-74 años .....	245	300	545
75 y más años.....	439	649	1.088
<b>TOTAL .....</b>	<b>6.423</b>	<b>6.458</b>	<b>12.881</b>

Fuente: INE. Padrón Municipal de Habitantes.

### G.2. Pirámide de población. 2006



Fuente: INE. Padrón Municipal de Habitantes.

## A.2. DEMOGRAFÍA

### A.2.4. INDICADORES DE ESTRUCTURA DEMOGRÁFICA. 2006

	PUERTO LUMBRERAS	REGIÓN DE MURCIA
ESTRUCTURA POR EDAD		
Menores de 20 años.....	21,76	22,95
Entre 20 y 64 años.....	61,67	63,25
De 65 y más años.....	16,57	13,80
ÍNDICE DE VEJEZ		
De 65 y más años/menores de 20 años.....	76,13	60,11
ÍNDICE DE DEPENDENCIA		
Juvenil		
Menores de 20 años/Población entre 20 y 64 años ...	35,28	36,28
Anciana		
De 65 y más años/Población entre 20 y 64 años .....	26,86	21,81
Total		
Menores de 20 años+De 65 y más años/Población entre 20 y 64 años.....	62,15	58,09
MUJERES DE 15 A 49 AÑOS/TOTAL MUJERES.....	50,43	52,92
RAZÓN DE MASCULINIDAD		
Hombres/Mujeres.....	99,46	103,53

Nota: Datos calculados a partir de las cifras del INE. Padrón Municipal de Habitantes.

Fuente: CREM. Indicadores Demográficos.

### A.2.5. MOVIMIENTO NATURAL DE LA POBLACIÓN. 2001-2005

	PUERTO LUMBRERAS					R. MURCIA
	2001	2002	2003	2004	2005	2005
Matrimonios .....	52	48	62	64	56	6.676
Nacimientos .....	105	124	131	127	158	17.330
Niños.....	56	56	74	68	74	9.005
Niñas.....	49	68	57	59	84	8.325
Defunciones .....	101	103	112	105	103	9.942
Hombres.....	53	56	56	54	56	5.241
Mujeres .....	48	47	56	51	47	4.701
Defunciones de menores de un año.....	1	-	1	2	-	86
Crecimiento vegetativo.....	4	21	19	22	55	7.388

Fuente: CREM. Movimiento Natural de la Población.

### A.2.6. NUPCIALIDAD, NATALIDAD Y MORTALIDAD. 2005

Tasas por mil habitantes

	PUERTO LUMBRERAS	R. MURCIA
Tasa de nupcialidad .....	4,80	4,99
Tasa de natalidad.....	11,41	12,73
Tasa de mortalidad .....	8,33	7,31

Fuente: CREM. Indicadores Demográficos.

## A.2. DEMOGRAFÍA

### G.3. Movimiento natural de la población. 2005

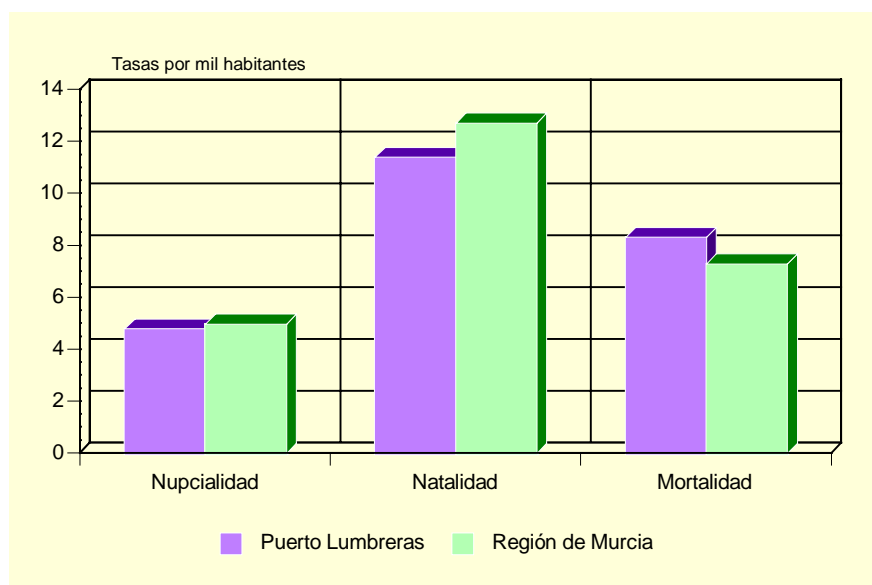

Fuente: CREM. Indicadores Demográficos.

### A.2.7. INMIGRANTES Y EMIGRANTES POR LUGAR DE PROCEDENCIA O DESTINO. 2005

	INMIGRANTES	EMIGRANTES
De la misma Comunidad Autónoma.....	246	138
Españoles.....	136	71
Extranjeros.....	110	67
De otras Comunidades Autónomas.....	207	165
Españoles.....	114	80
Extranjeros.....	93	85
Del extranjero.....	237	4
Españoles.....	14	3
Extranjeros.....	223	1

Fuente: CREM. Movimientos Migratorios.

### A.2.8. SALDOS MIGRATORIOS TOTALES. 2002-2005

	PUERTO LUMBRERAS	REGIÓN DE MURCIA
2002.....	314	22.556
2003.....	281	23.939
2004.....	408	30.364
2005.....	383	33.953

Fuente: CREM. Movimientos Migratorios.

### A.3. MERCADO DE TRABAJO

#### A.3.1. TASAS DE ACTIVIDAD Y PARO POR SEXO Y EDAD. 2001

	PUERTO LUMBRERAS				R. MURCIA			
	Tasa de actividad		Tasa de paro		Tasa de actividad		Tasa de paro	
	Hombres	Mujeres	Hombres	Mujeres	Hombres	Mujeres	Hombres	Mujeres
De 16 a 19 años.....	38,06	21,71	27,27	30,30	42,30	26,33	22,58	31,92
De 20 a 24 años.....	75,26	59,36	11,88	20,77	73,24	58,22	13,29	22,04
De 25 a 29 años.....	93,40	70,15	8,28	17,63	91,53	73,14	9,92	17,73
De 30 a 34 años.....	96,30	60,13	3,41	10,88	96,33	65,38	7,53	15,75
De 35 a 44 años.....	96,45	53,47	7,11	8,48	95,94	58,28	6,62	12,77
De 45 a 54 años.....	88,98	44,43	7,61	5,99	90,04	43,94	6,52	10,02
De 55 a 59 años.....	79,43	25,85	12,95	7,89	75,03	27,23	9,15	10,74
De 60 a 64 años.....	60,63	15,84	11,04	2,86	49,92	14,91	10,33	10,66
De 65 o más años.....	2,05	2,12	5,56	4,00	3,18	1,74	4,57	7,38
TOTAL .....	68,27	36,86	8,68	12,67	70,77	41,48	8,99	15,78

Fuente: INE. Censo de Población.

#### G.4. Tasas de actividad y de paro. 2001

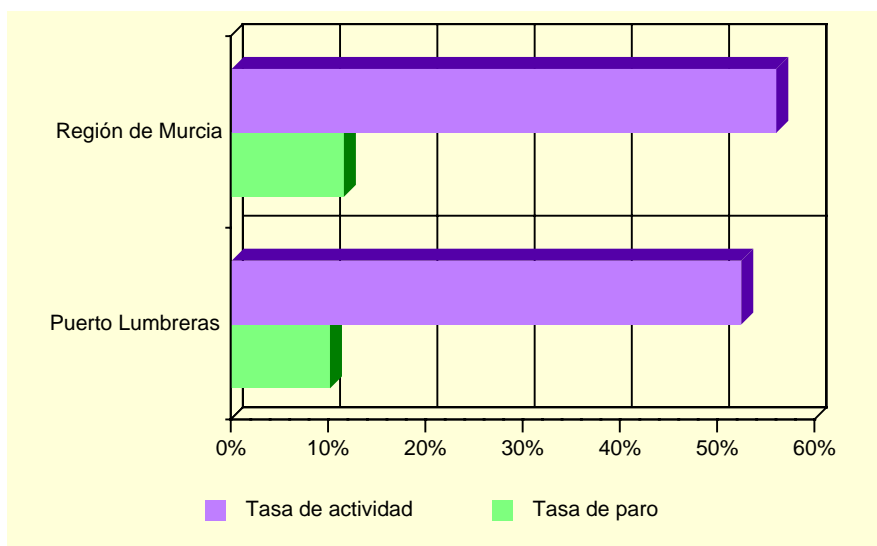

Fuente: INE. Censo de Población.

#### A.3.2. PARO REGISTRADO POR SEXO. 2006.

	PUERTO LUMBRERAS			REGIÓN DE MURCIA		
	Total	Hombres	Mujeres	Total	Hombres	Mujeres
Enero .....	310	138	172	46.584	18.020	28.564
Febrero .....	297	129	168	47.695	18.514	29.181
Marzo.....	301	136	165	46.379	18.123	28.256
Abril.....	285	123	162	43.833	17.384	26.449
Mayo.....	264	118	146	41.465	16.185	25.280
Junio.....	274	115	159	41.959	16.547	25.412
Julio.....	292	131	161	43.226	17.705	25.521
Agosto.....	317	152	165	45.543	19.752	25.791
Septiembre.....	288	125	163	44.472	18.510	25.962
Octubre.....	292	121	171	44.056	17.903	26.153
Noviembre.....	287	118	169	43.451	17.489	25.962
Diciembre.....	280	130	150	43.591	18.357	25.234

Fuente: Servicio Regional de Empleo y Formación.

## A.4. AGRICULTURA Y GANADERÍA

### A.4.1. DISTRIBUCIÓN GENERAL DE LA TIERRA (\*). 2005

	HECTÁREAS	%
TIERRAS DE CULTIVO .....	9.112	63,49
Cultivos herbáceos.....	1.043	(11,45)
Barbechos y otras tierras no ocupadas .....	5.392	(59,17)
Cultivos leñosos .....	2.677	(29,38)
PRADOS Y PASTIZALES .....	-	-
Prados naturales .....	-	-
Pastizales.....	-	-
TERRENO FORESTAL.....	3.563	24,83
Monte maderable .....	147	(4,13)
Monte abierto .....	1.632	(45,80)
Monte leñoso.....	1.784	(50,07)
OTRAS SUPERFICIES .....	1.677	11,68
Erial a pastos .....	487	(29,04)
Espartizal .....	300	(17,89)
Terreno improductivo .....	20	(1,19)
Superficie no agrícola.....	520	(31,01)
Ríos y lagos .....	350	(20,87)
TOTAL .....	14.352	100,00

(\*). Datos provisionales.

Fuente: Consejería de Agricultura y Agua. D. G. de Industrias y Asociacionismo Agrario.

### G.5. Distribución general de la tierra. 2005 (\*)

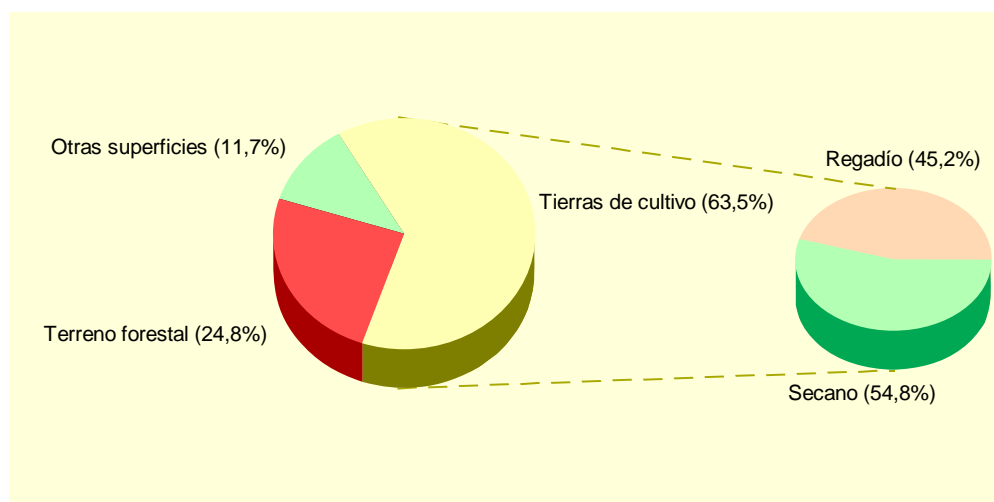

(\*). Datos provisionales.

Fuente: Consejería de Agricultura y Agua. D. G. de Industrias y Asociacionismo Agrario.

## A.4. AGRICULTURA Y GANADERÍA

### A.4.2. SUPERFICIE DEDICADA A CADA GRUPO DE CULTIVO (\*). 2005

	HECTÁREAS	%
Cereales grano.....	573	15,15
Leguminosas grano.....	-	-
Tubérculos para consumo humano.....	6	0,16
Cultivos industriales.....	6	0,16
Cultivos forrajeros.....	21	0,56
Hortalizas.....	474	12,53
Flores.....	38	1,00
Cítricos.....	136	3,60
Frutales no cítricos.....	1.923	50,83
Viñedos.....	45	1,19
Olivar.....	561	14,83
Otros cultivos leñosos.....	-	-

(\*) *Datos provisionales.*

Fuente: Consejería de Agricultura y Agua. D. G. de Industrias y Asociacionismo Agrario.

### A.4.3. SUPERFICIE DEDICADA AL CULTIVO DE INVERNADEROS, CULTIVOS ACOLCHADOS Y RIEGO LOCALIZADO (\*). 2005

	PUERTO LUMBRERAS	R. MURCIA
Invernaderos.....	50	6.033
Cultivos acolchados.....	87	10.953
Riego localizado.....	1.005	111.025

(\*) *Datos provisionales.*

Fuente: Consejería de Agricultura y Agua. D. G. de Industrias y Asociacionismo Agrario.

### A.4.4. NÚMERO DE UNIDADES GANADERAS POR ESPECIE. CENSO 1999

	PUERTO LUMBRERAS	R. MURCIA
Bovinos.....	1.857	34.300
Ovinos.....	1.807	57.216
Caprinos.....	986	13.544
Porcinos.....	39.091	403.659
Aves.....	10	31.328
Otras.....	30	1.593
TOTAL.....	43.782	541.641

Fuente: INE. Censo Agrario de España.



## A.5. INDUSTRIA

### A.5.1. INVERSIÓN INDUSTRIAL POR SECTORES. 2000-2004

Miles de euros

	PUERTO LUMBRERAS					R. MURCIA
	2000	2001	2002	2003	2004	2004
Industrias extractivas.....	-	-	-	-	-	-
Industria de la alimentación, bebidas y tabaco .....	-	267,2	-	-	-	92.778,65
Industria química.....	-	-	-	-	-	81.105,73
Industrias transformadoras de metales y construcción de maquinaria .....	34,5	39,2	-	7,5	101,8	42.840,84
Resto de manufactureras.....	40,7	517,4	7,8	-	-	53.506,94
Producción y distribución de energía eléctrica, gas y agua .....	-	-	-	-	-	75.391,98
Construcción .....	31,1	83,0	316,8	190,9	197,6	46.724,54
Comercio y reparaciones .....	63,5	195,7	591,7	10,5	38,0	13.375,05
Otros .....	-	-	-	1.158,8	250,4	31.928,11
<b>TOTAL .....</b>	<b>169,8</b>	<b>1.102,5</b>	<b>916,3</b>	<b>1.367,7</b>	<b>587,9</b>	<b>437.651,86</b>

Fuente: Consejería de Industria y Medio Ambiente. Dirección General de Industria, Energía y Minas.

### A.5.2. INVERSIÓN INDUSTRIAL POR TIPO. 2001-2005

Euros

	PUERTO LUMBRERAS			REGIÓN DE MURCIA		
	Total	Nueva industria	Ampliación	Total	Nueva industria	Ampliación
2001 .....	1.102.513	509.536	592.977	248.870.601	116.140.810	132.729.791
2002 .....	916.328	796.975	119.353	295.952.593	177.500.888	118.451.705
2003 .....	1.367.672	49.933	1.317.739	302.337.967	171.880.595	130.457.372
2004 .....	587.879	467.955	119.924	437.651.857	144.593.270	293.058.587
2005 .....	1.434.289	1.344.147	90.142	379.917.447	166.727.602	213.189.845

Fuente: Consejería de Industria y Medio Ambiente. Dirección General de Industria, Energía y Minas.

## A.6. CONSTRUCCIÓN Y VIVIENDA

### A.6.1. VIVIENDAS VISADAS Y TERMINADAS. 2001-2005

	PUERTO LUMBRERAS					R. MURCIA
	2001	2002	2003	2004	2005	2005
VIVIENDAS VISADAS .....	129	170	311	300	439	36.304
Protegidas.....	55	18	34	-	-	1.314
Libres.....	74	152	277	300	439	34.990
VIVIENDAS TERMINADAS.....	136	87	143	143	204	23.971
Protegidas.....	59	7	34	-	-	1.469
Libres.....	77	80	109	143	204	22.502

Fuente: Consejería de Obras Públicas, Vivienda y Transportes. Dirección General de Vivienda, Arquitectura y Urbanismo. Colegio de Arquitectos.

### G.6. Evolución de las viviendas terminadas. 1997-2005

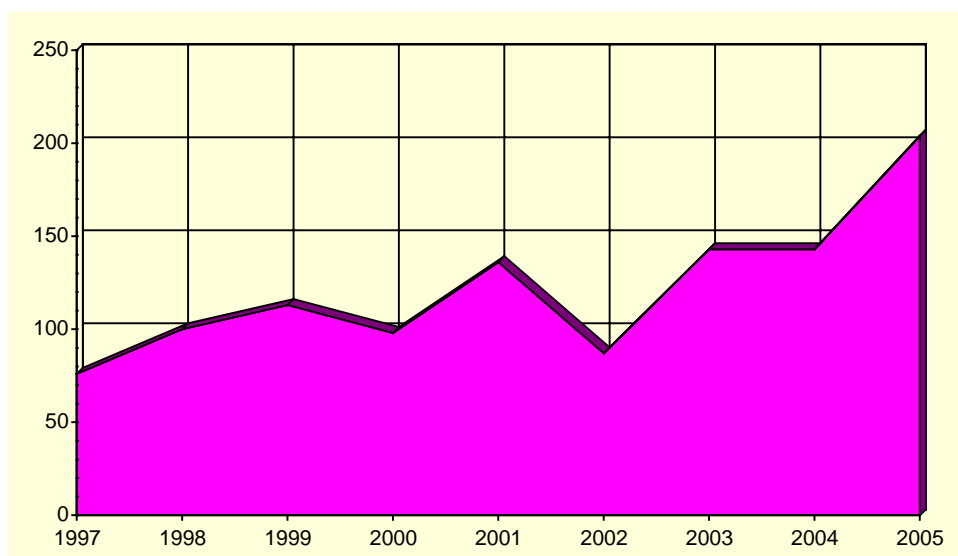

Fuente: Consejería de Obras Públicas, Vivienda y Transportes. Dirección General de Vivienda, Arquitectura y Urbanismo. Colegio de Arquitectos.

## A.6. CONSTRUCCIÓN Y VIVIENDA

### A.6.2. VIVIENDAS POR CLASE. 2001

	PUERTO LUMBRERAS	R. MURCIA
VIVIENDAS FAMILIARES.....	5.237	592.613
Viviendas principales .....	3.739	378.252
Viviendas no principales .....	1.498	214.361
Viviendas secundarias.....	404	111.431
Viviendas vacías.....	955	95.589
Otro tipo de viviendas.....	139	7.341
VIVIENDAS COLECTIVAS .....	2	200
TOTAL VIVIENDAS .....	5.239	592.813

Fuente: INE. Censos de Población y Vivienda.

### A.6.3. VIVIENDAS POR SUPERFICIE ÚTIL. 2001

	PUERTO LUMBRERAS	R. MURCIA
Hasta 30 m2.....	0,2	0,2
De 31 a 45 m2.....	1,2	1,2
De 46 a 60 m2.....	2,3	4,1
De 61 a 75 m2.....	4,1	8,1
De 76 a 90 m2.....	39,4	40,0
De 91 a 105 m2.....	27,9	21,7
De 106 a 120 m2.....	15,1	12,2
De 121 a 150 m2.....	6,1	7,4
De 151 a 180 m2.....	2,0	2,6
Más de 180 m2 .....	1,7	2,5

Fuente: INE. Censos de Población y Vivienda.

## A.7. EMPRESAS Y ESTABLECIMIENTOS

### A.7.1. NÚMERO DE EMPRESAS CON ESTABLECIMIENTOS EN LA REGIÓN DE MURCIA POR ACTIVIDAD PRINCIPAL Y NIVEL DE EMPLEO. 2004

	TOTAL	Menos de 2 ocup.	De 2 a 4 ocup.	De 5 a 9 ocup.	De 10 a 19 ocup.	De 20 a 49 ocup.	De 50 a 99 ocup.	De 100 a 499 ocup.	De 500 o más
PUERTO LUMBRERAS.....	995	633	265	66	20	8	3	-	-
A. Agricultura, ganadería, caza y silvicultura.....	127	118	7	2	-	-	-	-	-
B. Pesca.....	-	-	-	-	-	-	-	-	-
C. Industrias extractivas.....	2	2	-	-	-	-	-	-	-
D. Industria manufacturera.....	67	25	25	12	4	1	-	-	-
E. Producción y distribución de energía eléctrica, gas y agua.....	5	3	2	-	-	-	-	-	-
F. Construcción.....	137	72	43	16	4	1	1	-	-
G. Comercio; reparación de vehículos motor, motocicletas y ciclomotores y artículos personales.....	285	172	82	20	7	4	-	-	-
H. Hostelería.....	66	29	26	7	4	-	-	-	-
I. Transporte, almacenamiento y comunicaciones.....	121	77	38	4	1	1	-	-	-
J. Intermediación financiera.....	7	3	4	-	-	-	-	-	-
K. Actividades inmobiliarias y de alquiler, servicios empresariales....	112	91	16	3	-	1	1	-	-
L. Administración pública, defensa y seguridad social obligatoria.....	1	-	-	-	-	-	1	-	-
M. Educación.....	4	2	2	-	-	-	-	-	-
N. Actividades sanitarias y veterinarias, servicios sociales.....	11	7	4	-	-	-	-	-	-
O. Otras actividades sociales y de servicios prestados a la comunidad; servicios personales.....	50	32	16	2	-	-	-	-	-
P. Hogares que emplean personal doméstico.....	-	-	-	-	-	-	-	-	-
REGIÓN DE MURCIA.....	92.021	51.903	25.999	7.899	3.580	1.916	703	-	21
A. Agricultura, ganadería, caza y silvicultura.....	1.776	1.410	286	51	17	8	4	-	-
B. Pesca.....	166	56	58	28	20	3	1	-	-
C. Industrias extractivas.....	92	43	10	16	10	12	1	-	-
D. Industria manufacturera.....	7.943	2.852	2.417	1.228	746	498	196	-	6
E. Producción y distribución de energía eléctrica, gas y agua.....	262	169	64	18	3	3	5	-	-
F. Construcción.....	12.922	5.486	4.101	1.866	916	447	106	-	-
G. Comercio; reparación de vehículos motor, motocicletas y ciclomotores y artículos personales.....	26.854	15.376	8.055	1.997	873	399	153	-	1
H. Hostelería.....	7.430	3.399	2.911	804	227	69	19	-	1
I. Transporte, almacenamiento y comunicaciones.....	6.350	3.715	1.818	473	207	104	32	-	1
J. Intermediación financiera.....	1.100	753	294	38	7	5	2	-	1
K. Actividades inmobiliarias y de alquiler, servicios empresariales....	17.559	13.137	3.135	750	325	156	54	-	2
L. Administración pública, defensa y seguridad social obligatoria.....	108	6	9	9	11	14	54	-	5
M. Educación.....	1.358	639	401	153	53	83	28	-	1
N. Actividades sanitarias y veterinarias, servicios sociales.....	3.004	1.918	778	174	59	46	27	-	2
O. Otras actividades sociales y de servicios prestados a la comunidad; servicios personales.....	5.085	2.937	1.657	294	106	69	21	-	1
P. Hogares que emplean personal doméstico.....	12	7	5	-	-	-	-	-	-

Nota: No se incluyen las explotaciones agrarias en exclusividad. De la sección L (Administración Pública) solo se recogen los centros directivos de los que depende el personal ocupado. De las secciones M (educación) y N (sanidad), solo se presenta la actividad generada por la educación y sanidad privada.

Fuente: CREM. Directorio de Actividades Económicas.

## A.7. EMPRESAS Y ESTABLECIMIENTOS

### A.7.2. NÚMERO DE ESTABLECIMIENTOS Y EMPLEO POR ACTIVIDAD PRINCIPAL DEL ESTABLECIMIENTO. 2004 (Continúa)

	PUERTO LUMBRERAS		REGIÓN DE MURCIA	
	Nº de esta- blecimientos	Empleo	Nº de esta- blecimientos	Empleo
A. Agricultura, ganadería, caza y silvicultura.....	126	167	1.843	3.667
01. Agricultura, ganadería, caza y actividades de los servicios relacionados con las mismas.....	125	166	1.824	3.615
02. Silvicultura, explotación forestal y actividades de los servicios relacionados con las mismas.....	1	1	19	52
B. Pesca.....	-	-	170	819
05. Pesca, acuicultura y actividades de los servicios relacionados con las mismas.....	-	-	170	819
C. Industrias extractivas.....	5	24	149	1.172
10. Extracción y aglomeración de antracita, hulla, lignito y turba.....	-	-	-	-
11. Extracción crudos de petróleo y gas natural; actividades de los servicios relacionados con las explotaciones petrolíferas y de gas, excepto actividades de prospección.....	-	-	-	-
12. Extracción de minerales de uranio y torio.....	-	-	-	-
13. Extracción de minerales metálicos.....	-	-	2	9
14. Extracción de minerales no metálicos ni energéticos.....	5	24	147	1.163
D. Industria manufacturera.....	75	253	8.614	72.451
15. Industria de productos alimenticios y bebidas.....	17	57	1.498	19.282
16. Industria del tabaco.....	-	-	-	-
17. Industria textil.....	1	2	286	1.406
18. Industria de la confección y de la peletería.....	1	1	361	1.849
19. Preparación, curtido y acabado del cuero; fabricación de artículos de marroquinería y viaje; artículos de guarnicionería, talabartería y zapatería.....	1	1	288	2.024
20. Industria de la madera y del corcho, excepto muebles; cestería y espartería.....	2	2	542	2.851
21. Industria del papel.....	2	7	87	964
22. Edición, artes gráficas y reproducción de soportes grabados.....	4	15	503	2.486
23. Coquerías, refino de petróleo y tratamiento de combustibles nucleares.....	-	-	3	569
24. Industria química.....	3	3	332	4.218
25. Fabricación de productos de caucho y materias plásticas.....	3	44	248	2.880
26. Fabricación de otros productos minerales no metálicos.....	5	11	641	6.003
27. Metalurgia.....	-	-	48	802
28. Fabricación de productos metálicos, excepto maquinaria y equipo.....	24	83	1.456	10.141
29. Industria de la construcción de maquinaria y equipo mecánico.....	3	3	549	3.472
30. Fabricación de máquinas de oficina y equipos de oficina y equipos informáticos.....	2	5	23	149
31. Fabricación de maquinaria y material eléctrico.....	1	3	86	513
32. Fabricación de material electrónico; fabricación de equipo y aparatos de radio, televisión y comunicaciones.....	-	-	12	48
33. Fabricación de equipo e instrumentos médico-quirúrgicos, de precisión, óptica y relojería.....	3	4	170	564
34. Fabricación de vehículos de motor, remolques y semirremolques.....	1	8	80	592
35. Fabricación de otro material de transporte.....	-	-	68	2.056
36. Fabricación de muebles; otras industrias manufactureras.....	2	4	1.326	9.530
37. Reciclaje.....	-	-	7	52
E. Producción y distribución de energía eléctrica, gas y agua.....	6	18	309	2.423
40. Producción y distribución de energía eléctrica, gas, vapor y agua caliente.....	1	1	114	825
41. Captación, depuración y distribución de agua.....	5	17	195	1.598
F. Construcción.....	150	444	13.596	64.175
45. Construcción.....	150	444	13.596	64.175

## A.7. EMPRESAS Y ESTABLECIMIENTOS

### A.7.2. NÚMERO DE ESTABLECIMIENTOS Y EMPLEO POR ACTIVIDAD PRINCIPAL DEL ESTABLECIMIENTO. 2004 (Conclusión)

	PUERTO LUMBRERAS		REGIÓN DE MURCIA	
	Nº de esta- blecimientos	Empleo	Nº de esta- blecimientos	Empleo
G. Comercio; reparación de vehículos motor, motocicletas y ciclomotores y artículos personales.....	344	746	31.764	104.208
50. Venta, mantenimiento y reparación de vehículos de motor, motocicletas y ciclomotores; venta al por menor de vehículos de motor.....	59	102	3.174	11.086
51. Comercio al por mayor e intermediarios del comercio, excepto de vehículos de motor y motocicletas.....	84	227	7.806	40.711
52. Comercio al por menor, excepto comercio de vehículos de motor, motocicletas y ciclomotores; reparación de efectos personales y enseres domésticos .....	201	417	20.784	52.411
H. Hostelería.....	90	251	8.601	25.489
55. Hostelería.....	90	251	8.601	25.489
I. Transporte, almacenamiento y comunicaciones.....	125	344	6.774	22.961
60. Transporte terrestre; transporte por tuberías.....	119	328	5.842	17.278
61. Transporte marítimo, de cabotaje y por vías de navegación interiores.....	-	-	10	32
62. Transporte aéreo espacial .....	-	-	3	35
63. Actividades anexas a los transportes; actividades de agencias de viajes.....	4	14	705	3.842
64. Correos y telecomunicaciones .....	2	2	214	1.774
J. Intermediación financiera.....	20	55	2.440	8.628
65. Intermediación financiera, excepto seguros y planes de pensiones .....	13	45	1.158	5.888
66. Seguros y planes de pensiones, excepto seguridad social obligatoria .....	-	-	132	880
67. Actividades auxiliares a la intermediación financiera.....	7	10	1.150	1.860
K. Actividades inmobiliarias y de alquiler, servicios empresariales ....	127	297	19.023	49.763
70. Actividades inmobiliarias.....	61	73	6.462	11.099
71. Alquiler de maquinaria y equipo sin operario, de efectos personales y enseres domésticos .....	21	144	1.044	2.580
72. Actividades informáticas .....	1	1	602	1.579
73. Investigación y desarrollo.....	2	4	437	883
74. Otras actividades empresariales.....	42	75	10.478	33.622
L. Administración pública, defensa y seguridad social obligatoria.....	1	114	118	24.817
75. Administración pública, defensa y seguridad social obligatoria	1	114	118	24.817
M. Educación .....	9	16	1.659	11.198
80. Educación .....	9	16	1.659	11.198
N. Actividades sanitarias y veterinarias, servicios sociales.....	18	33	3.266	28.535
85. Actividades sanitarias y veterinarias, servicio social .....	18	33	3.266	28.535
O. Otras actividades sociales y de servicios prestados a la comunidad; servicios personales .....	62	221	5.800	18.284
90. Actividades de saneamiento público.....	3	123	142	2.749
91. Actividades asociativas .....	4	8	318	1.492
92. Actividades recreativas, culturales y deportivas .....	18	43	1.922	6.655
93. Actividades diversas de servicios personales.....	37	47	3.418	7.388
P. Hogares que emplean personal doméstico.....	-	-	12	21
95. Hogares que emplean personal domestico .....	-	-	12	21
TOTAL .....	1.158	2.983	104.138	438.611

Nota: No se incluyen las explotaciones agrarias en exclusividad. De la sección L (Administración Pública) solo se recogen los centros directivos de los que depende el personal ocupado. De las secciones M (educación) y N (sanidad), solo se presenta la actividad generada por la educación y sanidad privada.

Fuente: CREM. Directorio de Actividades Económicas.

## A.8. TURISMO

### A.8.1. EQUIPAMIENTO TURÍSTICO. 2006

	PUERTO LUMBRERAS		REGIÓN DE MURCIA	
	Estableci- mientos	Plazas	Estableci- mientos	Plazas
HOTELES .....	2	157	152	17.052
5 estrellas .....	-	-	2	483
4 estrellas .....	-	-	34	8.242
3 estrellas .....	1	112	44	5.200
2 estrellas .....	1	45	43	2.051
1 estrella .....	-	-	29	1.076
PENSIONES .....	1	26	76	1.879
2 estrellas .....	1	26	44	1.237
1 estrella .....	-	-	32	642
CASAS RURALES .....	3	23	448	2.913
ACAMPAMENTOS TURÍSTICOS .....	1	105	22	15.467
Primera .....	-	-	2	6.696
Segunda .....	-	-	18	8.522
Tercera .....	1	105	2	249
RESTAURANTES .....	11	1.719	1.909	186.251
Primera .....	-	-	6	1.012
Segunda .....	-	-	16	5.419
Tercera .....	2	564	318	48.579
Cuarta .....	9	1.155	1.569	131.241
CAFETERÍAS .....	3	124	486	16.760
Primera .....	-	-	9	1.107
Segunda .....	3	124	477	15.653

Fuente: Consejería de Turismo, Comercio y Consumo. Dirección General de Infraestructuras de Turismo.

## A.9. TRANSPORTES Y COMUNICACIONES

### A.9.1. PARQUE DE VEHÍCULOS POR TIPO. 2004-2005

	PUERTO LUMBRERAS		R. MURCIA
	2004	2005	2005
Turismos .....	5.682	6.086	613.009
Motocicletas .....	503	572	58.390
Furgonetas y Camiones .....	1.827	1.974	147.846
Autobuses .....	9	9	1.787
Tractores Industriales.....	211	279	11.618
Otros Vehículos.....	403	510	25.428
<b>TOTAL .....</b>	<b>8.635</b>	<b>9.430</b>	<b>858.078</b>
Vehículos por 1000 habitantes.....	717	755	642

Fuente: Ministerio del Interior. D. G. de Tráfico. Jefatura Provincial de Murcia.  
CREM. Padrón Municipal de Habitantes.

### G.7. Número de vehículos por 1000 habitantes. 1996-2005

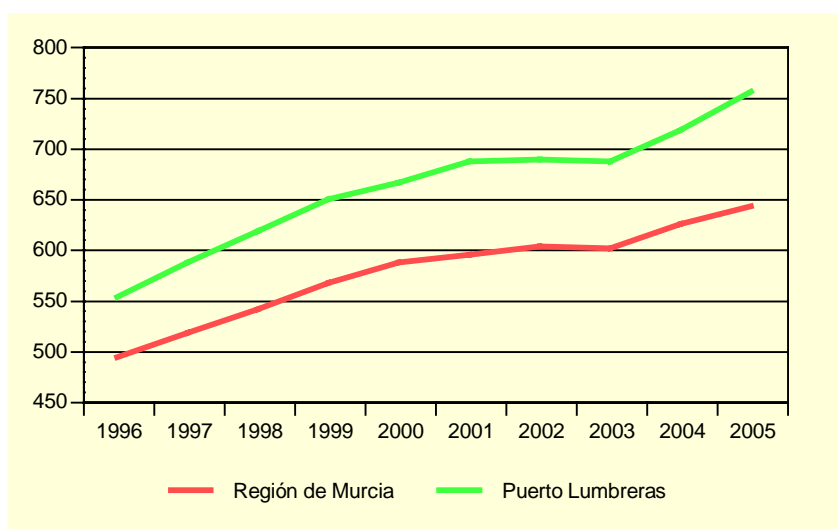

Fuente: Ministerio del Interior. D.G. de Tráfico. Jefatura Provincial de Murcia.  
CREM. Padrón Municipal de Habitantes.

### A.9.2. CORRESPONDENCIA NACIDA Y DISTRIBUIDA. 2002-2005

Miles

	PUERTO LUMBRERAS				R. MURCIA
	2002	2003	2004	2005	2005
<b>CORRESPONDENCIA NACIDA .....</b>	<b>195,4</b>	<b>237,8</b>	<b>243,4</b>	<b>246,0</b>	<b>49.030,7</b>
Ordinaria .....	179,7	222,2	227,3	230,8	45.458,9
Certificada.....	15,7	15,6	16,1	15,1	3.571,8
<b>CORRESPONDENCIA DISTRIBUIDA....</b>	<b>911,0</b>	<b>946,4</b>	<b>1.102,8</b>	<b>1.027,9</b>	<b>121.438,0</b>
Domicilio .....	755,6	804,4	923,3	859,2	103.242,0
Oficina.....	155,4	141,6	179,5	168,5	17.392,3
Ruta directa .....	-	0,3	-	0,2	803,7

Fuente: Organismo Autónomo de Correos y Telégrafos. Jefatura Provincial de Murcia.



## A.9. TRANSPORTES Y COMUNICACIONES

### A.9.3. GIROS RECIBIDOS Y EXPEDIDOS. 2002-2005

	PUERTO LUMBRERAS				R. MURCIA
	2002	2003	2004	2005	2005
GIROS EXPEDIDOS.....	6.357	4.979	3.214	3.321	271.787
Giros nacionales .....	6.241	4.883	3.130	3.263	265.947
Giros ordinarios .....	5.967	4.647	3.002	3.193	250.432
Giros urgentes .....	274	236	128	70	15.515
Giros internacionales .....	116	96	84	58	5.840
GIROS RECIBIDOS.....	947	856	658	128	25.574
Giros nacionales .....	823	757	591	..	..
Giros ordinarios .....	664	601	503	117	21.201
Giros urgentes .....	159	156	88	11	4.373
Giros internacionales .....	124	99	67	..	..

Nota: En el año 2004 sólo se contemplan los datos correspondientes a los meses de enero a junio y en el 2005 de junio a diciembre. Para el 2005 los giros ordinarios recibidos contemplan tanto los nacionales como los internacionales.

Fuente: Organismo Autónomo de Correos y Telégrafos. Jefatura Provincial de Murcia.

### G.8. Evolución del tráfico telegráfico. 1998-2005

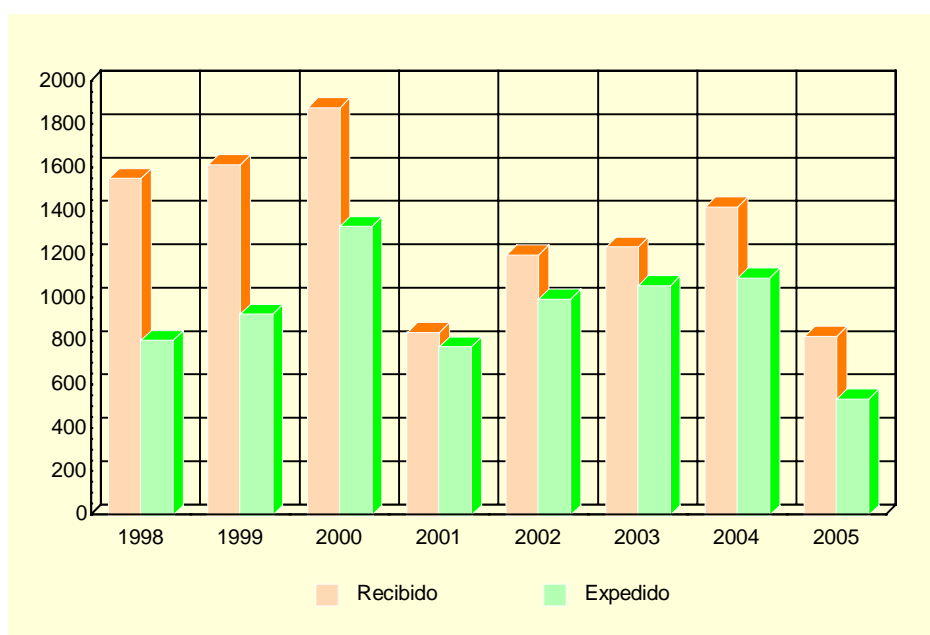

Fuente: Organismo Autónomo de Correos y Telégrafos. Jefatura Provincial de Murcia.

## A.10. SANIDAD Y SERVICIOS SOCIALES

### A.10.1. NÚMERO DE FARMACIAS. 2001-2005

	PUERTO LUMBRERAS	REGIÓN DE MURCIA
2001.....	6	543
2002.....	6	538
2003.....	6	539
2004.....	5	544
2005.....	5	544

Fuente: Consejería de Sanidad. Dirección General de Planificación, Financiación Sanitaria y Política Farmacéutica.

### A.10.2. VACUNACIONES. 2002-2005

	PUERTO LUMBRERAS				REGIÓN DE MURCIA			
	2002	2003	2004	2005	2002	2003	2004	2005
Polio.....	575	653	108	..	71.718	77.673	12.105	..
TV.....	302	236	338	305	36.856	37.761	29.764	33.418
HB.....	328	391	707	798	21.329	42.630	74.294	92.118
Td.....	802	805	215	938	47.576	52.132	16.555	59.237
DTP-HB-Hib.....	315	395	57	..	44.269	47.336	8.241	..
DTPa-Hib.....	136	144	28	..	14.719	15.490	3.058	..
DTPa.....	119	115	140	149	12.291	14.473	12.582	15.124
DTPa-Hib-VPI (Pentavalente).....	..	..	435	625	..	..	54.750	73.166
Men C.....	460	637	1.237	312	46.071	47.472	167.630	36.579

TV: Sarampión, Rubeola, Parotiditis.

Hb: Hepatitis B.

Td: Tétanos, difteria (adultos).

DTP-HB-Hib: Difteria, Tétanos, Tosferina, Hepatitis B, Haemophilus influenzae tipo b.

DTPa-Hib: Difteria, Tétanos, Tosferina (acelular), Haemophilus influenzae tipo b.

DTPa: Difteria, Tétanos, Tosferina (acelular).

Pentavalente: Difteria, Tétanos, Tosferina (acelular), Haemophilus influenzae tipo b, Polio Inactivada.

Men C: Meningococo C.

Fuente: Consejería de Sanidad. Dirección General de Salud Pública.

## A.10. SANIDAD Y SERVICIOS SOCIALES

### A.10.3. ENFERMEDADES DE DECLARACIÓN OBLIGATORIA. CASOS. 2005

	PUERTO LUMBRERAS	R. MURCIA
Brucelosis.....	-	11
Disentería bacilar .....	-	2
Enfermedad meningocócica.....	-	24
Fiebre exantemática mediterránea.....	-	9
Fiebres tifoidea y paratifoidea .....	-	4
Gripe .....	687	76.814
Hepatitis A.....	1	37
Hepatitis B.....	-	18
Otras hepatitis víricas.....	-	17
Infección gonocócica.....	2	29
Legionelosis .....	-	23
Leishmaniasis .....	-	1
Lepra .....	-	2
Meningitis tuberculosa.....	1	7
Otras meningitis .....	4	91
Otras tuberculosis .....	-	35
Paludismo .....	-	5
Parotiditis .....	-	39
Rubéola.....	-	6
Sarampión.....	-	1
Sífilis .....	-	55
Sífilis congénita.....	-	2
Tosferina .....	-	1
Toxiinfección alimentaria.....	7	1.049
Tuberculosis respiratoria.....	1	195
Varicela .....	19	4.830

Fuente: Consejería de Sanidad. Dirección General de Salud Pública.

## A.10. SANIDAD Y SERVICIOS SOCIALES

### A.10.4. DEFUNCIONES SEGÚN GRANDES GRUPOS DE CAUSA DE MUERTE. 2004

	PUERTO LUMBRERAS				R. MURCIA
	Hombres	Mujeres	Total	%	%
I. Ciertas enfermedades infecciosas y parasitarias .....	1	1	2	1,90	1,70
II. Neoplasias.....	14	12	26	24,76	25,91
III. Enfermedades de la sangre y de los órganos hematopoyéticos, y ciertos trastornos que afectan el mecanismo de la inmunidad .....	-	-	-	-	0,13
IV. Enfermedades endocrinas, nutricionales y metabólicas .....	-	1	1	0,95	3,16
V. Trastornos mentales y del comportamiento.....	1	2	3	2,86	2,30
VI. Enfermedades del sistema nervioso .....	-	2	2	1,90	3,15
VII. Enfermedades del ojo y sus anexos.....	-	-	-	-	-
VIII. Enfermedad del oído y de la apófisis mastoides .....	-	-	-	-	-
IX. Enfermedades del sistema circulatorio .....	17	22	39	37,14	34,05
X. Enfermedades del sistema respiratorio .....	8	1	9	8,57	11,65
XI. Enfermedades del sistema digestivo.....	1	3	4	3,81	5,39
XII. Enfermedades de la piel y del tejido subcutáneo .....	-	-	-	-	0,20
XIII. Enfermedades del sistema osteo muscular y del tejido conjuntivo.....	1	-	1	0,95	0,75
XIV. Enfermedades del sistema genitourinario .....	2	1	3	2,86	3,10
XV. Embarazo, parto y puerperio .....	-	-	-	-	-
XVI. Ciertas afecciones originadas en el período perinatal .....	-	-	-	-	0,48
XVII. Malformaciones congénitas, deformidades y anomalías cromosómicas .....	2	-	2	1,90	0,41
XVIII. Síntomas, signos y hallazgos anormales clínicos y de laboratorio, no clasificados en otra parte.....	-	3	3	2,86	1,91
XX. Causas externas .....	7	3	10	9,52	5,72
TOTAL .....	54	51	105	100,00	100,00

Fuente: CREM y Servicio de Epidemiología. *Mortalidad por Causas*.

### G.9. Distribución de las defunciones según la causa de muerte. 2004

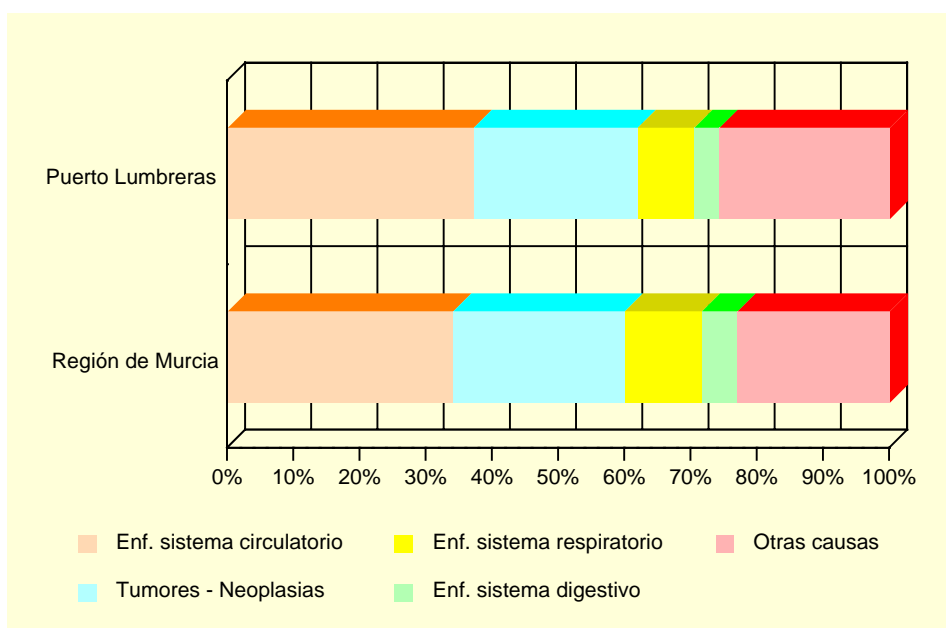

Fuente: CREM y Servicio de Epidemiología. *Mortalidad por Causas*.

## A.10. SANIDAD Y SERVICIOS SOCIALES

### A.10.5. RECURSOS SOCIALES. 2005

	PUERTO LUMBRERAS	REGIÓN DE MURCIA
ATENCIÓN PRIMARIA		
Centro de Servicios Sociales .....	1	31
INFANCIA		
Servicio de Atención a la Infancia.....	1	110
JUVENTUD		
Servicio de Apoyo a la Juventud.....	1	65
PERSONAS CON DISCAPACIDAD		
Centro de Desarrollo Infantil y Atención Temprana .....	1	23
Servicio de Desarrollo Infantil y Atención Temprana .....	1	6
Servicio de Atención a Personas con Discapacidad.....	2	138
ENFERMOS MENTALES CRÓNICOS		
Servicio de Atención a Enfermos Mentales Crónicos .....	1	31
PERSONAS MAYORES		
Centro de Atención a Personas Mayores .....	3	252
Servicio de Atención a Personas Mayores .....	1	161
MUJERES		
Servicio de Mujer en General .....	2	87
DROGODEPENDENCIAS		
Servicio de Atención a Drogodependientes .....	1	44
RECLUSOS Y EXRECLUSOS		
Servicio de Atención a Reclusos y Exreclusos .....	1	41
ESPAÑOLES RETORNADOS		
Servicio de Atención a Españoles Retornados.....	1	32
MINORÍAS ÉTNICAS		
Servicio de Atención a Minorías étnicas .....	1	56
PERSONAS EN SITUACIÓN DE EMERGENCIA, RIESGO O EXCLUSIÓN SOCIAL		
Servicio de Atención a Personas en Situación de Emergencia, Riesgo o Exclusión social .....	1	75
INMIGRANTES		
Servicio de Atención a Inmigrantes .....	1	106
FAMILIAS		
Servicio de Atención a Familias.....	1	50
VOLUNTARIADO		
Servicio de Voluntariado de Atención Primaria.....	1	60

Fuente: Consejería de Trabajo y Política Social. Secretaría Autonómica de Acción Social.

## A.11. EDUCACIÓN Y CULTURA

### A.11.1. NÚMERO DE UNIDADES Y ALUMNOS MATRICULADOS EN EDUCACIÓN INFANTIL, PRIMARIA Y EDUCACIÓN ESPECIAL. CURSO 05/06 (\*)

	PUERTO LUMBRERAS			R. MURCIA
	Centros Públicos	Centros Privados	TOTAL	TOTAL
INFANTIL Y PRIMARIA				
Unidades .....	63	2	65	6.644
Alumnos matriculados (1).....	1.345	25	1.370	146.212
Infantil.....	520	25	545	54.453
Educación primaria.....	825	-	825	91.759
Alumnos con necesidades educativas especiales (infantil y primaria) .....	34	-	34	4.162
EDUCACIÓN ESPECIAL				
Centros específicos.....	-	-	-	29
Unidades .....	-	-	-	167
Alumnos matriculados .....	-	-	-	873

(1) El total de alumnos matriculados es la suma de las categorías Infantil y Educación primaria.

(\*) Datos provisionales.

Fuente: Consejería de Educación y Cultura. Secretaría General.

### A.11.2. NÚMERO DE ALUMNOS MATRICULADOS EN ENSEÑANZA SECUNDARIA OBLIGATORIA, BACHILLERATO Y CICLOS FORMATIVOS. CURSO 05/06 (\*)

	PUERTO LUMBRERAS			R. MURCIA
	Centros Públicos	Centros Privados	TOTAL	TOTAL
ESO Y BACHILLERATO .....	720	-	720	85.745
ESO .....	553	-	553	64.866
Primer ciclo de la ESO .....	323	-	323	35.051
Segundo ciclo de la ESO .....	230	-	230	29.815
Bachillerato LOGSE .....	167	-	167	20.879
CICLOS FORMATIVOS .....	62	-	62	12.683
Ciclos formativos Grado Medio .....	41	-	41	6.459
Ciclos formativos Grado Superior.....	21	-	21	6.224

(\*) Datos provisionales.

Fuente: Consejería de Educación y Cultura. Secretaría General.

## A.11. EDUCACIÓN Y CULTURA

### G.10. Evolución de los alumnos matriculados en enseñanzas infantil y primaria y enseñanzas medias. Curso 01/02 – Curso 05/06

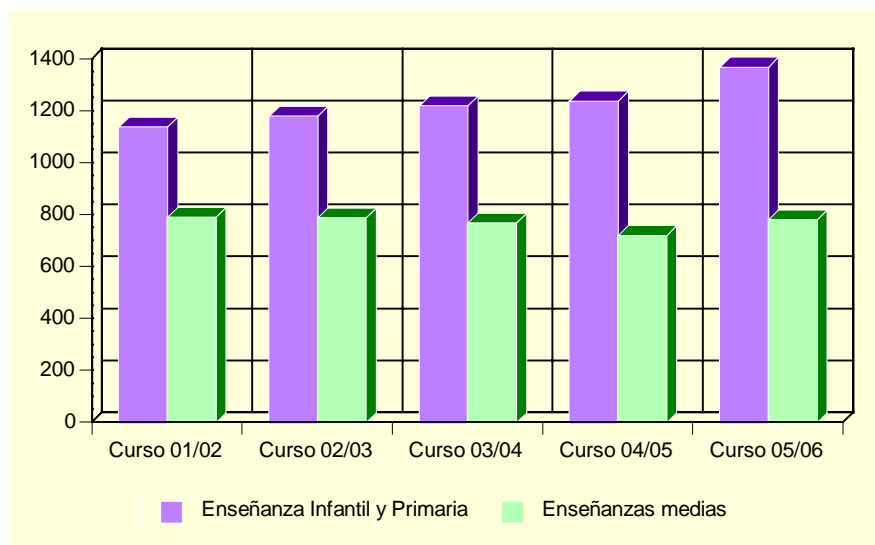

Fuente: Consejería de Educación y Cultura. Secretaría General.

### A.11.3. POBLACIÓN EN VIVIENDAS FAMILIARES DE 16 Y MÁS AÑOS POR NIVEL DE FORMACIÓN (%). 2001

	PUERTO LUMBRERAS	REGIÓN DE MURCIA
TOTAL .....	9.356	970.449
Analfabetos .....	2,90	3,22
Sin estudios .....	24,00	15,84
Primer grado .....	26,53	21,67
Segundo grado: ESO, EGB, Bachillerato Elemental .....	27,04	29,46
Segundo grado: Bachillerato Superior .....	7,87	10,71
Segundo grado: FP Grado Medio .....	2,70	4,06
Segundo grado: FP Grado Superior .....	2,76	3,95
Tercer grado: Diplomatura .....	4,55	6,07
Tercer grado: Licenciatura .....	1,59	4,63
Tercer grado: Doctorado .....	0,06	0,39

Fuente: INE. Censos de Población y Viviendas. 2001

## A.11. EDUCACIÓN Y CULTURA

### A.11.4. TASAS DE ESCOLARIDAD SEGÚN SEXO, EDAD Y QUE LOS ESTUDIOS SEAN REGLADOS O NO (%). 2001

	PUERTO LUMBRERAS		REGIÓN DE MURCIA	
	Hombres	Mujeres	Hombres	Mujeres
ENSEÑANZA REGLADA .....	6,77	7,95	8,91	9,62
De 16 años.....	86,30	84,21	75,44	84,09
De 17 años.....	54,29	79,01	62,39	74,38
De 18 años.....	58,97	63,64	49,76	62,53
De 19 años.....	38,24	60,49	43,05	53,42
De 20 años.....	25,26	52,38	34,90	46,84
De 21 años.....	32,22	22,78	30,54	39,43
De 22 años.....	21,57	28,24	26,30	31,15
De 23 años.....	15,53	15,24	22,75	25,80
De 24 años.....	14,29	16,47	18,76	21,34
De 25 a 29 años.....	4,34	5,97	8,47	9,51
De 30 a 39 años.....	1,09	1,27	2,38	2,47
De 40 ó más años.....	0,12	0,08	0,60	0,59
ENSEÑANZA NO REGLADA.....	1,30	1,84	2,34	3,03
De 16 años.....	-	2,63	2,64	2,05
De 17 años.....	2,86	3,70	2,90	3,70
De 18 años.....	2,56	4,55	3,62	5,13
De 19 años.....	2,94	7,41	3,84	5,55
De 20 años.....	2,11	3,57	3,89	5,71
De 21 años.....	4,44	3,80	4,09	6,10
De 22 años.....	4,90	9,41	4,25	6,56
De 23 años.....	1,94	12,38	4,10	7,40
De 24 años.....	5,49	5,88	4,44	6,79
De 25 a 29 años.....	3,21	4,48	4,02	5,98
De 30 a 39 años.....	1,31	1,27	2,87	4,11
De 40 ó más años.....	0,29	0,34	1,10	1,18

Nota: La tasa de escolaridad es el porcentaje de personas de 16 años o más que están recibiendo algún tipo de enseñanza. Los estudios no reglados son: Cursos del INEM, Escuela Taller u otros cursos para parados, cursos de formación promovidos por la empresa, otros cursos no reglados (idiomas, preparación oposiciones, etc).

Fuente: INE. Censos de Población y Viviendas. 2001

### A.11.5. BIBLIOTECAS. 2005

	PUERTO LUMBRERAS	REGIÓN DE MURCIA
Número de bibliotecas.....	1	85
Volúmenes .....	10.720	1.040.836
Audiovisuales.....	277	134.394
Usuarios.....	29.718	2.365.986
Préstamos.....	779	1.147.101
Socios.....	1.743	260.783
Actos culturales.....	3	3.337

Nota: Son bibliotecas municipales. En la Región de Murcia se incluye el servicio de la Biblioteca Regional.

Fuente: Consejería de Educación y Cultura. Dirección General de Archivos y Bibliotecas.



## A.12. ADMINISTRACIONES PÚBLICAS Y FINANZAS

### A.12.1. PRESUPUESTO DEFINITIVO DE GASTOS. 2002-2006

Euros

	2002	2003	2004	2005	2006
Gastos de personal.....	2.132.227	2.244.229	2.416.254	2.913.949	3.474.727
Gastos de bienes y servicios .....	2.164.038	2.391.799	2.769.653	3.476.694	3.981.156
Gastos financieros .....	222.374	192.500	170.000	143.609	131.285
Transferencias corrientes .....	455.308	539.259	629.176	910.774	1.300.760
Inversiones reales.....	1.285.243	35.609	1.963.241	3.995.591	6.447.612
Transferencias de capital.....	24.040	-	60.000	138.000	162.000
Activos financieros.....	-	-	-	-	-
Pasivos financieros.....	210.354	192.000	365.000	479.380	504.672
<b>TOTAL GASTOS .....</b>	<b>6.493.586</b>	<b>5.595.396</b>	<b>8.373.324</b>	<b>12.057.998</b>	<b>16.002.213</b>

Nota: No incluye Organismos Autónomos.

Fuente: Ayuntamiento de Puerto Lumbreras.

### A.12.2. PRESUPUESTO DEFINITIVO DE INGRESOS. 2002-2006

Euros

	2002	2003	2004	2005	2006
Impuestos directos .....	1.649.778	1.810.000	1.980.000	2.255.200	2.318.000
Impuestos indirectos .....	241.216	500.700	1.000.700	1.050.700	1.075.700
Tasas y otros ingresos .....	1.437.939	1.557.350	1.774.560	3.688.271	5.003.100
Transferencias corrientes.....	1.513.954	1.683.837	1.921.889	2.663.993	3.467.272
Ingresos patrimoniales .....	575.169	7.900	6.500	12.000	11.000
Enajenación inversiones reales.....	-	35.609	159.000	30.000	240.304
Transferencias de capital .....	504.864	-	1.530.675	2.597.834	3.586.837
Activos financieros .....	-	-	-	-	-
Pasivos financieros .....	570.665	-	-	-	300.000
<b>TOTAL INGRESOS.....</b>	<b>6.493.586</b>	<b>5.595.396</b>	<b>8.373.324</b>	<b>12.297.998</b>	<b>16.002.213</b>

Nota: No incluye Organismos Autónomos.

Fuente: Ayuntamiento de Puerto Lumbreras.

### A.12.3. OFICINAS BANCARIAS. 2005-2006

	PUERTO LUMBRERAS		R. MURCIA
	2005	2006	2006
CAJAMURCIA.....	3	3	244
CAM .....	1	1	189
OTRAS CAJAS, COOP. CRÉDITO Y OTRAS ENT.....	5	5	490
BANCOS .....	3	3	343
<b>TOTAL .....</b>	<b>12</b>	<b>12</b>	<b>1.266</b>

Fuente: Banco de España. Departamento de Información Financiera y Central de Riesgos.



## **B. DATOS POR ENTIDADES DE POBLACIÓN**



## B.1. POBLACIÓN

### B.1.1. POBLACIÓN, POR SEXO. 2004-2006

	2004			2005			2006		
	TOTAL	Hombres	Mujeres	TOTAL	Hombres	Mujeres	TOTAL	Hombres	Mujeres
Cabezo de La Jara.....	4	3	1	8	5	3	9	6	3
Esparragal.....	2.576	1.350	1.226	2.695	1.418	1.277	2.759	1.431	1.328
Puerto Adentro.....	219	112	107	217	112	105	212	109	103
Puerto-Lumbreras.....	9.238	4.575	4.663	9.567	4.739	4.828	9.901	4.877	5.024
TOTAL PUERTO LUMBRERAS.....	12.037	6.040	5.997	12.487	6.274	6.213	12.881	6.423	6.458

Nota: En el año 2006 los datos han sido obtenidos del INE. Nomenclátor.

Fuente: CREM. Padrón Municipal de Habitantes.