

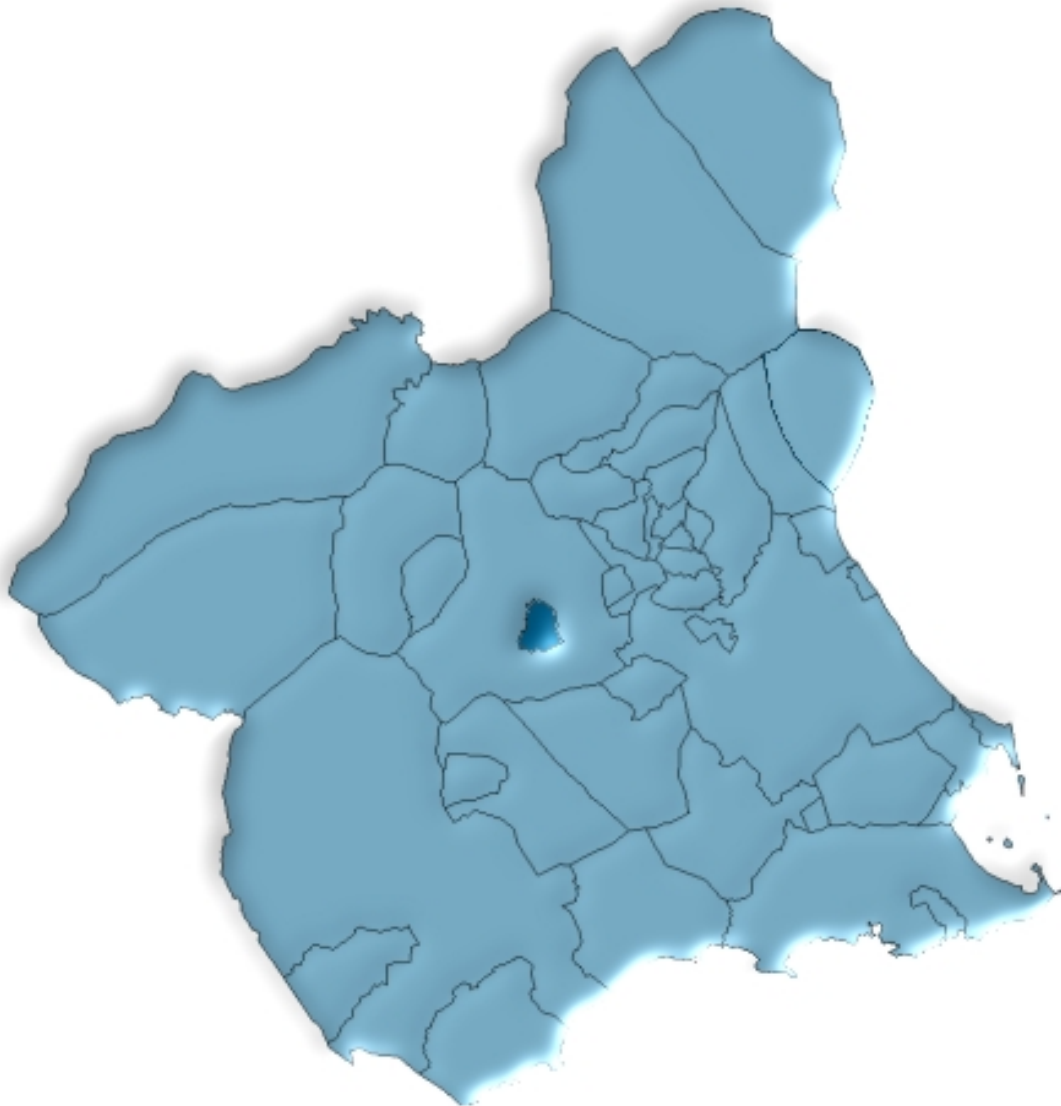

Pliego en cifras. 2006



ÍNDICE GENERAL

ÍNDICE DE TABLAS

DATOS DEL MUNICIPIO

A.1. TERRITORIO, CLIMATOLOGÍA Y MEDIO AMBIENTE	9
A.1.1. Superficie, distancia a la capital y altitud.	
A.1.2. Precipitaciones. 2005-2006	
A.1.3. Incendios forestales. 2000-2004.	
A.2. DEMOGRAFÍA	10
A.2.1. Población de derecho según los censos oficiales. 1900-2001.	
A.2.2. Población y densidad de población según Padrón. 2002-2006	
A.2.3. Población según la estructura de edad. 2006.	
A.2.4. Indicadores de estructura demográfica. 2006.	
A.2.5. Movimiento natural de la población. 2001-2005.	
A.2.6. Nupcialidad, natalidad y mortalidad. 2005.	
A.2.7. Inmigrantes y emigrantes por lugar de procedencia o destino. 2005.	
A.2.8. Salos migratorios totales. 2002-2005.	
A.3. MERCADO DE TRABAJO	14
A.3.1. Tasas de actividad y paro por sexo y edad. 2001	
A.3.2. Paro registrado por sexo. 2006.	
A.4. AGRICULTURA Y GANADERÍA.....	15
A.4.1. Distribución general de la tierra. 2005.	
A.4.2. Superficie dedicada a cada grupo de cultivo. 2005.	
A.4.3. Superficie dedicada al cultivo de invernaderos, cultivos acolchados y riego localizado. 2005.	
A.4.4. Número de unidades ganaderas por especie. Censo 1999.	
A.5. INDUSTRIA.....	17
A.5.1. Inversión industrial por sectores. 2000-2004.	
A.5.2. Inversión industrial por tipo. 2001-2005.	
A.6. CONSTRUCCIÓN Y VIVIENDA	18
A.6.1. Viviendas visadas y terminadas. 2001-2005.	
A.6.2. Viviendas por clase. 2001.	
A.6.3. Viviendas por superficie útil. 2001.	

A.7. EMPRESAS Y ESTABLECIMIENTOS	20
A.7.1. Número de empresas con establecimientos en la Región de Murcia por actividad principal y nivel de empleo. 2004.	
A.7.2. Número de establecimientos y empleo por actividad principal del establecimiento. 2004	
A.8. TURISMO	23
A.8.1. Equipamiento turístico. 2006.	
A.9. TRANSPORTES Y COMUNICACIONES	24
A.9.1. Parque de vehículos por tipo. 2004-2005.	
A.9.2. Correspondencia nacida y distribuida. 2004-2005.	
A.10. SANIDAD Y SERVICIOS SOCIALES	25
A.10.1. Número de farmacias. 2001-2005.	
A.10.2. Vacunaciones. 2002-2005.	
A.10.3. Enfermedades de declaración obligatoria. Casos. 2005.	
A.10.4. Defunciones según grandes grupos de causa de muerte. 2004.	
A.10.5. Recursos sociales. 2005.	
A.11. EDUCACIÓN Y CULTURA	29
A.11.1. Número de unidades y alumnos matriculados en educación infantil, primaria y educación especial. Curso 05/06.	
A.11.2. Número de alumnos matriculados en enseñanza secundaria obligatoria, bachillerato y ciclos formativos. Curso 05/06.	
A.11.3. Población en viviendas familiares de 16 y más años por nivel de formación (%). 2001.	
A.11.4. Tasas de escolaridad según sexo, edad y que los estudios sean reglados o no (%). 2001.	
A.11.5. Bibliotecas. 2005.	
A.12. ADMINISTRACIONES PÚBLICAS Y FINANZAS	32
A.12.1. Presupuesto definitivo de gastos. 2002-2006.	
A.12.2. Presupuesto definitivo de ingresos. 2002-2006.	
A.12.3. Oficinas bancarias. 2005-2006.	

ÍNDICE DE GRÁFICOS

G.1. Evolución de la población de derecho según los censos oficiales. 1900-2001
G.2. Pirámide de población. 2006
G.3. Movimiento natural de la población. 2005
G.4. Tasas de actividad y de paro. 2001
G.5. Distribución general de la tierra. 2005
G.6. Evolución de las viviendas terminadas. 1997-2005
G.7. Número de vehículos por 1000 habitantes. 1996-2005
G.8. Distribución de las defunciones según la causa de muerte. 2004
G.9. Evolución de los alumnos matriculados en enseñanzas infantil y primaria y enseñanzas medias. Curso 01/02 – Curso 05/06

SÍMBOLOS UTILIZADOS

- Cero o menor que 0,5

.. Falta de dato

% Tanto por ciento

Las cifras decimales van precedidas de una coma (,)

Los millares y millones se separan por un punto (.)

Las casillas en blanco – Dato sin sentido

A. DATOS DEL MUNICIPIO

A.1. TERRITORIO, CLIMATOLOGÍA Y MEDIO AMBIENTE

A.1.1. SUPERFICIE, DISTANCIA A LA CAPITAL Y ALTITUD.

MUNICIPIO DE PLIEGO	
---------------------	--

Extensión del municipio	29,4 Km ²
Distancia a la capital	42,0 Km
Altitud	392,0 m.

Fuente: Instituto Geográfico Nacional.
INE. Delegación Provincial de Murcia. *Reseña Estadística de Murcia*. 1974.
INE. *Nomenclátor*.

A.1.2. PRECIPITACIONES. 2005-2006

	2005	2006
Enero.....	0,3	69,8
Febrero.....	45,0	17,8
Marzo.....	34,7	0,8
Abril.....	22,3	40,0
Mayo.....	1,6	69,2
Junio.....	ip	23,0
Julio.....	ip	-
Agosto.....	5,0	..
Septiembre.....	88,4	28,7
Octubre.....	8,2	5,0
Noviembre.....	26,3	182,8
Diciembre.....	21,3	3,0

Nota: Los datos corresponden a la Estación meteorológica "Pliego". Se pone ip cuando las precipitaciones son inapreciables.

Fuente: Instituto Nacional de Meteorología. Centro Meteorológico Territorial de Murcia.

A.1.3. INCENDIOS FORESTALES. 2000-2004

	PLIEGO		REGIÓN DE MURCIA	
	Nº incendios	Hectáreas	Nº incendios	Hectáreas
2000.....	3	0,68	180	141,16
2001.....	1	0,03	141	82,76
2002.....	1	0,12	153	85,17
2003.....	2	0,06	160	122,01
2004.....	-	-	113	437,48

Fuente: Consejería de Industria y Medio Ambiente. Dirección General del Medio Natural.

A.2. DEMOGRAFÍA

A.2.1. POBLACIÓN DE DERECHO SEGÚN LOS CENSOS OFICIALES. 1900-2001

	PLIEGO			R. MURCIA
	Hombres	Mujeres	Total	Total
1900	1.448	1.465	2.913	581.455
1910	1.476	1.531	3.007	620.926
1920	1.343	1.363	2.706	654.436
1930	1.234	1.301	2.535	651.979
1940	1.351	1.340	2.691	731.221
1950	1.611	1.679	3.290	755.850
1960	1.740	1.737	3.477	803.086
1970	1.774	1.754	3.528	832.047
1981	1.690	1.688	3.378	955.498
1991	1.689	1.638	3.327	1.045.601
2001	1.745	1.668	3.413	1.197.646

Fuente: INE. Censo de Población.

G.1. Evolución de la población de derecho según los censos oficiales. 1900-2001

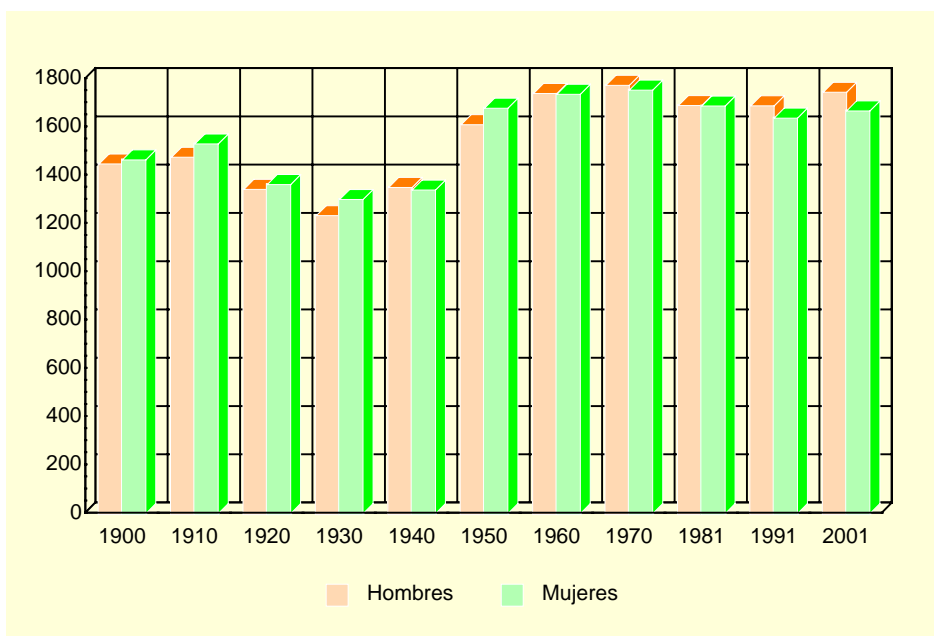

Fuente: INE. Censo de Población.

A.2.2. POBLACIÓN Y DENSIDAD DE POBLACIÓN SEGÚN PADRÓN. 2002-2006

	PLIEGO					R. MURCIA
	2002	2003	2004	2005	2006	2006
Población	3.417	3.464	3.507	3.622	3.713	1.370.306
Hombres.....	1.755	1.803	1.816	1.897	1.939	697.027
Mujeres	1.662	1.661	1.691	1.725	1.774	673.279
Densidad de población (Habitantes/km ²)	116	118	119	123	126	121

Fuente: INE. Padrón Municipal de Habitantes.
Instituto Geográfico Nacional.

A.2. DEMOGRAFÍA

A.2.3. POBLACIÓN SEGÚN LA ESTRUCTURA DE EDAD. 2006

	HOMBRES	MUJERES	TOTAL
Menores de 5 años.....	100	73	173
5-9 años	119	93	212
10-14 años	110	81	191
15-19 años	107	102	209
20-24 años	129	120	249
25-29 años	165	139	304
30-34 años	157	140	297
35-39 años	186	146	332
40-44 años	139	123	262
45-49 años	119	84	203
50-54 años	83	89	172
55-59 años	87	83	170
60-64 años	82	104	186
65-69 años	91	93	184
70-74 años	102	113	215
75 y más años.....	163	191	354
TOTAL	1.939	1.774	3.713

Fuente: INE. Padrón Municipal de Habitantes.

G.2. Pirámide de población. 2006

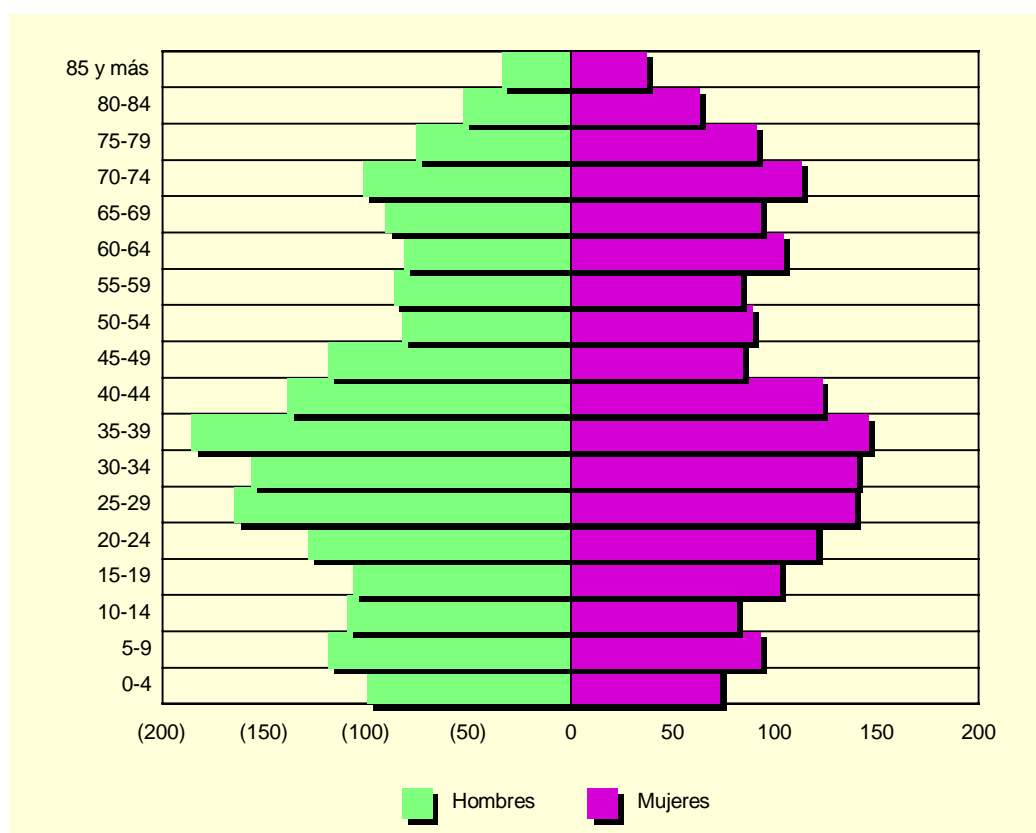

Fuente: INE. Padrón Municipal de Habitantes.

A.2. DEMOGRAFÍA

A.2.4. INDICADORES DE ESTRUCTURA DEMOGRÁFICA. 2006

	PLIEGO	REGIÓN DE MURCIA
ESTRUCTURA POR EDAD		
Menores de 20 años.....	21,14	22,95
Entre 20 y 64 años	58,58	63,25
De 65 y más años	20,28	13,80
ÍNDICE DE VEJEZ		
De 65 y más años/menores de 20 años.....	95,92	60,11
ÍNDICE DE DEPENDENCIA		
Juvenil		
Menores de 20 años/Población entre 20 y 64 años ...	36,09	36,28
Anciana		
De 65 y más años/Población entre 20 y 64 años	34,62	21,81
Total		
Menores de 20 años+De 65 y más años/Población entre 20 y 64 años.....	70,71	58,09
MUJERES DE 15 A 49 AÑOS/TOTAL MUJERES.....	48,14	52,92
RAZÓN DE MASCULINIDAD		
Hombres/Mujeres	109,30	103,53

Nota: Datos calculados a partir de las cifras del INE. Padrón Municipal de Habitantes.

Fuente: CREM. Indicadores Demográficos.

A.2.5. MOVIMIENTO NATURAL DE LA POBLACIÓN. 2001-2005

	PLIEGO					R. MURCIA
	2001	2002	2003	2004	2005	2005
Matrimonios	13	15	19	26	27	6.676
Nacimientos	30	31	46	30	43	17.330
Niños	19	20	26	17	22	9.005
Niñas	11	11	20	13	21	8.325
Defunciones	39	27	47	26	31	9.942
Hombres.....	22	12	25	13	15	5.241
Mujeres	17	15	22	13	16	4.701
Defunciones de menores de un año.....	1	-	-	-	1	86
Crecimiento vegetativo.....	-9	4	-1	4	12	7.388

Fuente: CREM. Movimiento Natural de la Población.

A.2.6. NUPCIALIDAD, NATALIDAD Y MORTALIDAD. 2005

Tasas por mil habitantes

	PLIEGO	R. MURCIA
Tasa de nupcialidad	7,32	4,99
Tasa de natalidad.....	10,08	12,73
Tasa de mortalidad	7,87	7,31

Fuente: CREM. Indicadores Demográficos.

A.2. DEMOGRAFÍA

G.3. Movimiento natural de la población. 2005

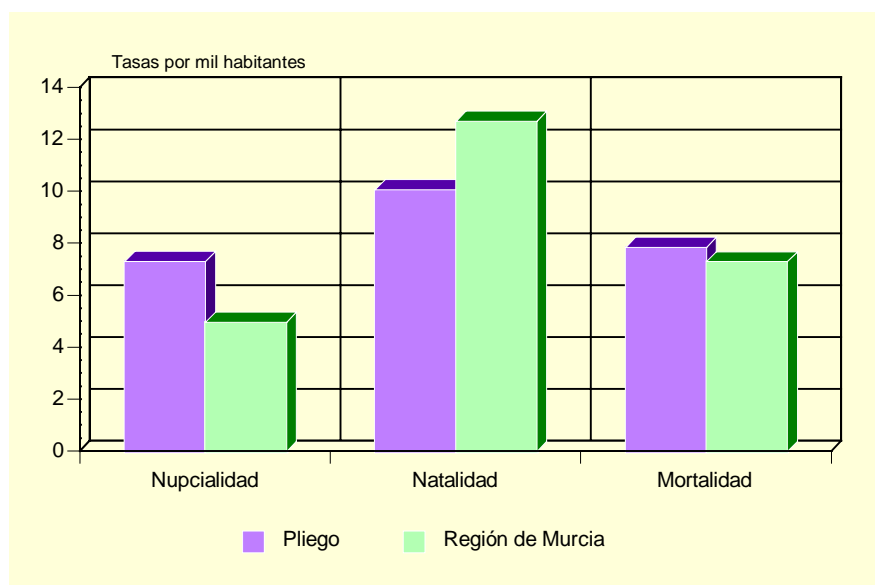

Fuente: CREM. Indicadores Demográficos.

A.2.7. INMIGRANTES Y EMIGRANTES POR LUGAR DE PROCEDENCIA O DESTINO. 2005

	INMIGRANTES	EMIGRANTES
De la misma Comunidad Autónoma.....	57	37
Españoles.....	30	18
Extranjeros.....	27	19
De otras Comunidades Autónomas.....	45	19
Españoles.....	29	10
Extranjeros.....	16	9
Del extranjero.....	74	-
Españoles.....	-	-
Extranjeros.....	74	-

Fuente: CREM. Movimientos Migratorios.

A.2.8. SALDOS MIGRATORIOS TOTALES. 2002-2005

	PLIEGO	REGIÓN DE MURCIA
2002.....	39	22.556
2003.....	55	23.939
2004.....	112	30.364
2005.....	120	33.953

Fuente: CREM. Movimientos Migratorios.

A.3. MERCADO DE TRABAJO

A.3.1. TASAS DE ACTIVIDAD Y PARO POR SEXO Y EDAD. 2001

	PLIEGO				R. MURCIA			
	Tasa de actividad		Tasa de paro		Tasa de actividad		Tasa de paro	
	Hombres	Mujeres	Hombres	Mujeres	Hombres	Mujeres	Hombres	Mujeres
De 16 a 19 años.....	47,83	29,11	13,64	21,74	42,30	26,33	22,58	31,92
De 20 a 24 años.....	84,21	63,16	5,36	11,11	73,24	58,22	13,29	22,04
De 25 a 29 años.....	97,10	67,19	4,48	17,44	91,53	73,14	9,92	17,73
De 30 a 34 años.....	97,16	48,09	4,38	14,29	96,33	65,38	7,53	15,75
De 35 a 44 años.....	97,67	39,91	3,59	25,88	95,94	58,28	6,62	12,77
De 45 a 54 años.....	93,29	31,17	4,58	29,17	90,04	43,94	6,52	10,02
De 55 a 59 años.....	83,54	23,00	3,03	13,04	75,03	27,23	9,15	10,74
De 60 a 64 años.....	70,73	26,44	6,90	21,74	49,92	14,91	10,33	10,66
De 65 o más años.....	6,06	2,10	-	25,00	3,18	1,74	4,57	7,38
TOTAL	68,86	31,07	4,72	19,26	70,77	41,48	8,99	15,78

Fuente: INE. Censo de Población.

G.4. Tasas de actividad y de paro. 2001

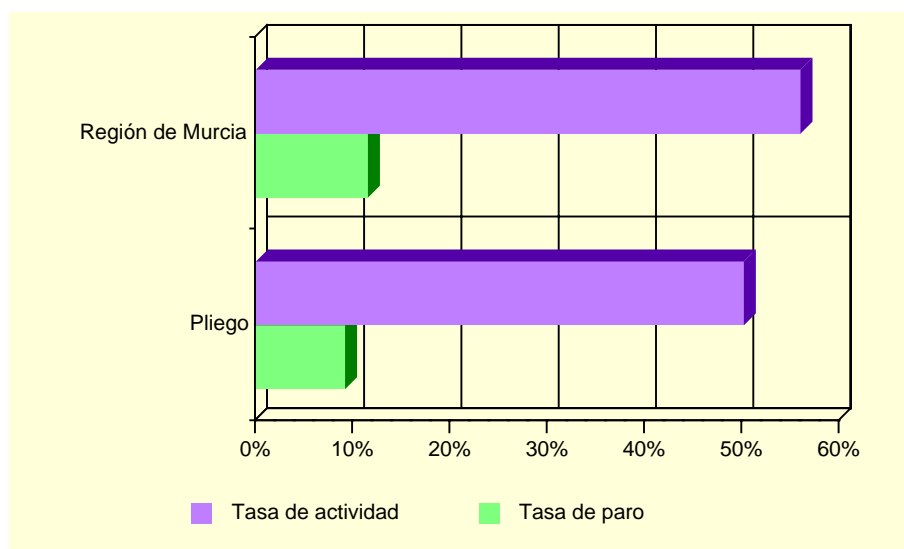

Fuente: INE. Censo de Población.

A.3.2. PARO REGISTRADO POR SEXO. 2006.

	PLIEGO			REGIÓN DE MURCIA		
	Total	Hombres	Mujeres	Total	Hombres	Mujeres
Enero	174	55	119	46.584	18.020	28.564
Febrero	175	62	113	47.695	18.514	29.181
Marzo.....	161	56	105	46.379	18.123	28.256
Abril.....	154	64	90	43.833	17.384	26.449
Mayo.....	159	65	94	41.465	16.185	25.280
Junio.....	175	72	103	41.959	16.547	25.412
Julio.....	189	75	114	43.226	17.705	25.521
Agosto.....	196	84	112	45.543	19.752	25.791
Septiembre.....	191	79	112	44.472	18.510	25.962
Octubre.....	194	71	123	44.056	17.903	26.153
Noviembre.....	194	73	121	43.451	17.489	25.962
Diciembre.....	155	47	108	43.591	18.357	25.234

Fuente: Servicio Regional de Empleo y Formación.

A.4. AGRICULTURA Y GANADERÍA

A.4.1. DISTRIBUCIÓN GENERAL DE LA TIERRA (*). 2005

	HECTÁREAS	%
TIERRAS DE CULTIVO	1.406	48,33
Cultivos herbáceos.....	4	(0,28)
Barbechos y otras tierras no ocupadas	183	(13,02)
Cultivos leñosos	1.219	(86,70)
PRADOS Y PASTIZALES	-	-
Prados naturales	-	-
Pastizales.....	-	-
TERRENO FORESTAL.....	1.177	40,46
Monte maderable	989	(84,03)
Monte abierto	76	(6,46)
Monte leñoso.....	112	(9,52)
OTRAS SUPERFICIES	326	11,21
Erial a pastos	178	(54,60)
Espartizal	-	-
Terreno improductivo	7	(2,15)
Superficie no agrícola.....	93	(28,53)
Ríos y lagos	48	(14,72)
TOTAL	2.909	100,00

(*) *Datos provisionales.*

Fuente: Consejería de Agricultura y Agua. D. G. de Industrias y Asociacionismo Agrario.

G.5. Distribución general de la tierra. 2005 (*)

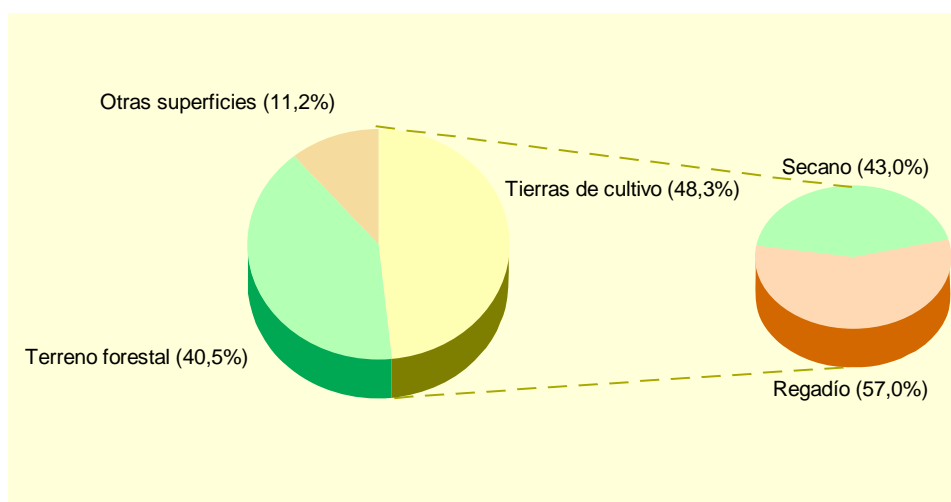

(*) *Datos provisionales.*

Fuente: Consejería de Agricultura y Agua. D. G. de Industrias y Asociacionismo Agrario.

A.4. AGRICULTURA Y GANADERÍA

A.4.2. SUPERFICIE DEDICADA A CADA GRUPO DE CULTIVO (*). 2005

	HECTÁREAS	%
Cereales grano.....	1	0,08
Leguminosas grano.....	-	-
Tubérculos para consumo humano.....	5	0,40
Cultivos industriales.....	-	-
Cultivos forrajeros.....	2	0,16
Hortalizas.....	11	0,89
Flores.....	-	-
Cítricos.....	113	9,14
Frutales no cítricos.....	1.074	86,82
Viñedos.....	1	0,08
Olivar.....	30	2,43
Otros cultivos leñosos.....	-	-

(*) *Datos provisionales.*

Fuente: Consejería de Agricultura y Agua. D. G. de Industrias y Asociacionismo Agrario.

A.4.3. SUPERFICIE DEDICADA AL CULTIVO DE INVERNADEROS, CULTIVOS ACOLCHADOS Y RIEGO LOCALIZADO (*). 2005

	PLIEGO	R. MURCIA
Invernaderos.....	-	6.033
Cultivos acolchados.....	-	10.953
Riego localizado.....	118	111.025

(*) *Datos provisionales.*

Fuente: Consejería de Agricultura y Agua. D. G. de Industrias y Asociacionismo Agrario.

A.4.4. NÚMERO DE UNIDADES GANADERAS POR ESPECIE. CENSO 1999

	PLIEGO	R. MURCIA
Bovinos.....	-	34.300
Ovinos.....	137	57.216
Caprinos.....	14	13.544
Porcinos.....	1.171	403.659
Aves.....	1	31.328
Otras.....	2	1.593
TOTAL.....	1.325	541.641

Fuente: INE. Censo Agrario de España.

A.5. INDUSTRIA

A.5.1. INVERSIÓN INDUSTRIAL POR SECTORES. 2000-2004

Miles de euros

	PLIEGO					R. MURCIA
	2000	2001	2002	2003	2004	2004
Industrias extractivas.....	-	-	-	-	-	-
Industria de la alimentación, bebidas y tabaco	-	-	15,56	-	-	92.778,65
Industria química.....	-	-	-	-	-	81.105,73
Industrias transformadoras de metales y construcción de maquinaria	-	-	-	-	9,02	42.840,84
Resto de manufactureras.....	-	-	-	-	-	53.506,94
Producción y distribución de energía eléctrica, gas y agua	-	-	-	-	-	75.391,98
Construcción	-	8,86	-	2,31	125,36	46.724,54
Comercio y reparaciones	-	-	8,05	-	-	13.375,05
Otros	-	-	-	-	-	31.928,11
TOTAL	-	8,86	23,62	2,31	134,37	437.651,86

Fuente: Consejería de Industria y Medio Ambiente. Dirección General de Industria, Energía y Minas.

A.5.2. INVERSIÓN INDUSTRIAL POR TIPO. 2001-2005

Euros

	PLIEGO			REGIÓN DE MURCIA		
	Total	Nueva industria	Ampliación	Total	Nueva industria	Ampliación
2001	8.859	8.859	-	248.870.601	116.140.810	132.729.791
2002	23.617	15.563	8.054	295.952.593	177.500.888	118.451.705
2003	2.314	2.314	-	302.337.967	171.880.595	130.457.372
2004	134.374	129.394	4.980	437.651.857	144.593.270	293.058.587
2005	46.252	46.252	-	379.917.447	166.727.602	213.189.845

Fuente: Consejería de Industria y Medio Ambiente. Dirección General de Industria, Energía y Minas.

A.6. CONSTRUCCIÓN Y VIVIENDA

A.6.1. VIVIENDAS VISADAS Y TERMINADAS. 2001-2005

	PLIEGO					R. MURCIA
	2001	2002	2003	2004	2005	2005
VIVIENDAS VISADAS	65	49	63	113	72	36.304
Protegidas.....	-	12	-	-	-	1.314
Libres.....	65	37	63	113	72	34.990
VIVIENDAS TERMINADAS.....	-	36	51	51	62	23.971
Protegidas.....	-	-	-	12	-	1.469
Libres.....	-	36	51	39	62	22.502

Fuente: Consejería de Obras Públicas, Vivienda y Transportes. Dirección General de Vivienda, Arquitectura y Urbanismo. Colegio de Arquitectos.

G.6. Evolución de las viviendas terminadas. 1997-2005

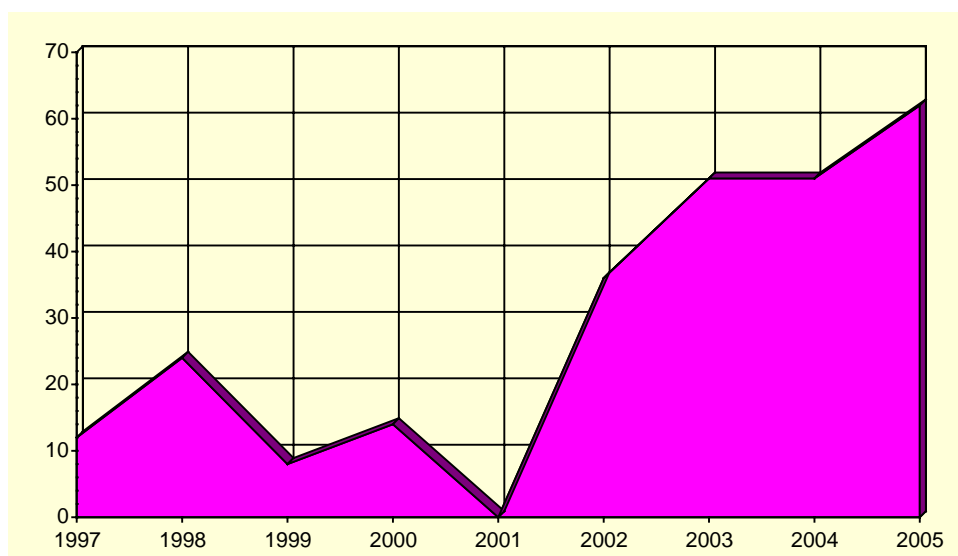

Fuente: Consejería de Obras Públicas, Vivienda y Transportes. Dirección General de Vivienda, Arquitectura y Urbanismo. Colegio de Arquitectos.

A.6. CONSTRUCCIÓN Y VIVIENDA

A.6.2. VIVIENDAS POR CLASE. 2001

	PLIEGO	R. MURCIA
VIVIENDAS FAMILIARES.....	1.720	592.613
Viviendas principales	1.146	378.252
Viviendas no principales	574	214.361
Viviendas secundarias.....	176	111.431
Viviendas vacías.....	357	95.589
Otro tipo de viviendas.....	41	7.341
VIVIENDAS COLECTIVAS	-	200
TOTAL VIVIENDAS	1.720	592.813

Fuente: INE. Censos de Población y Vivienda.

A.6.3. VIVIENDAS POR SUPERFICIE ÚTIL. 2001

	PLIEGO	R. MURCIA	Porcentaje
Hasta 30 m2.....	0,3	0,2	
De 31 a 45 m2.....	0,5	1,2	
De 46 a 60 m2.....	3,4	4,1	
De 61 a 75 m2.....	5,9	8,1	
De 76 a 90 m2.....	44,8	40,0	
De 91 a 105 m2.....	20,1	21,7	
De 106 a 120 m2.....	13,9	12,2	
De 121 a 150 m2.....	7,0	7,4	
De 151 a 180 m2.....	2,4	2,6	
Más de 180 m2	1,8	2,5	

Fuente: INE. Censos de Población y Vivienda.

A.7. EMPRESAS Y ESTABLECIMIENTOS

A.7.1. NÚMERO DE EMPRESAS CON ESTABLECIMIENTOS EN LA REGIÓN DE MURCIA POR ACTIVIDAD PRINCIPAL Y NIVEL DE EMPLEO. 2004

	TOTAL	Menos de 2 ocup.	De 2 a 4 ocup.	De 5 a 9 ocup.	De 10 a 19 ocup.	De 20 a 49 ocup.	De 50 a 99 ocup.	De 100 a 499 ocup.	De 500 o más
PLIEGO.....	187	114	56	9	4	1	3	-	-
A. Agricultura, ganadería, caza y silvicultura.....	7	7	-	-	-	-	-	-	-
B. Pesca.....	-	-	-	-	-	-	-	-	-
C. Industrias extractivas.....	-	-	-	-	-	-	-	-	-
D. Industria manufacturera.....	10	5	4	-	-	-	1	-	-
E. Producción y distribución de energía eléctrica, gas y agua.....	2	1	1	-	-	-	-	-	-
F. Construcción.....	34	16	12	4	2	-	-	-	-
G. Comercio; reparación de vehículos motor, motocicletas y ciclomotores y artículos personales.....	56	35	16	3	-	1	1	-	-
H. Hostelería.....	17	10	7	-	-	-	-	-	-
I. Transporte, almacenamiento y comunicaciones.....	29	20	7	1	1	-	-	-	-
J. Intermediación financiera.....	5	2	2	1	-	-	-	-	-
K. Actividades inmobiliarias y de alquiler, servicios empresariales....	17	10	6	-	1	-	-	-	-
L. Administración pública, defensa y seguridad social obligatoria.....	1	-	-	-	-	-	1	-	-
M. Educación.....	2	1	1	-	-	-	-	-	-
N. Actividades sanitarias y veterinarias, servicios sociales.....	3	3	-	-	-	-	-	-	-
O. Otras actividades sociales y de servicios prestados a la comunidad; servicios personales.....	4	4	-	-	-	-	-	-	-
P. Hogares que emplean personal doméstico.....	-	-	-	-	-	-	-	-	-
REGIÓN DE MURCIA.....	92.021	51.903	25.999	7.899	3.580	1.916	703	-	21
A. Agricultura, ganadería, caza y silvicultura.....	1.776	1.410	286	51	17	8	4	-	-
B. Pesca.....	166	56	58	28	20	3	1	-	-
C. Industrias extractivas.....	92	43	10	16	10	12	1	-	-
D. Industria manufacturera.....	7.943	2.852	2.417	1.228	746	498	196	-	6
E. Producción y distribución de energía eléctrica, gas y agua.....	262	169	64	18	3	3	5	-	-
F. Construcción.....	12.922	5.486	4.101	1.866	916	447	106	-	-
G. Comercio; reparación de vehículos motor, motocicletas y ciclomotores y artículos personales.....	26.854	15.376	8.055	1.997	873	399	153	-	1
H. Hostelería.....	7.430	3.399	2.911	804	227	69	19	-	1
I. Transporte, almacenamiento y comunicaciones.....	6.350	3.715	1.818	473	207	104	32	-	1
J. Intermediación financiera.....	1.100	753	294	38	7	5	2	-	1
K. Actividades inmobiliarias y de alquiler, servicios empresariales....	17.559	13.137	3.135	750	325	156	54	-	2
L. Administración pública, defensa y seguridad social obligatoria.....	108	6	9	9	11	14	54	-	5
M. Educación.....	1.358	639	401	153	53	83	28	-	1
N. Actividades sanitarias y veterinarias, servicios sociales.....	3.004	1.918	778	174	59	46	27	-	2
O. Otras actividades sociales y de servicios prestados a la comunidad; servicios personales.....	5.085	2.937	1.657	294	106	69	21	-	1
P. Hogares que emplean personal doméstico.....	12	7	5	-	-	-	-	-	-

Nota: No se incluyen las explotaciones agrarias en exclusividad. De la sección L (Administración Pública) solo se recogen los centros directivos de los que depende el personal ocupado. De las secciones M (educación) y N (sanidad), solo se presenta la actividad generada por la educación y sanidad privada.

Fuente: CREM. Directorio de Actividades Económicas.

A.7. EMPRESAS Y ESTABLECIMIENTOS

A.7.2. NÚMERO DE ESTABLECIMIENTOS Y EMPLEO POR ACTIVIDAD PRINCIPAL DEL ESTABLECIMIENTO. 2004 (Continúa)

	PLIEGO		REGIÓN DE MURCIA	
	Nº de esta- blecimientos	Empleo	Nº de esta- blecimientos	Empleo
A. Agricultura, ganadería, caza y silvicultura.....	8	8	1.843	3.667
01. Agricultura, ganadería, caza y actividades de los servicios relacionados con las mismas.....	8	8	1.824	3.615
02. Silvicultura, explotación forestal y actividades de los servicios relacionados con las mismas.....	-	-	19	52
B. Pesca.....	-	-	170	819
05. Pesca, acuicultura y actividades de los servicios relacionados con las mismas.....	-	-	170	819
C. Industrias extractivas.....	-	-	149	1.172
10. Extracción y aglomeración de antracita, hulla, lignito y turba.....	-	-	-	-
11. Extracción crudos de petróleo y gas natural; actividades de los servicios relacionados con las explotaciones petrolíferas y de gas, excepto actividades de prospección.....	-	-	-	-
12. Extracción de minerales de uranio y torio.....	-	-	-	-
13. Extracción de minerales metálicos.....	-	-	2	9
14. Extracción de minerales no metálicos ni energéticos.....	-	-	147	1.163
D. Industria manufacturera.....	9	68	8.614	72.451
15. Industria de productos alimenticios y bebidas.....	2	56	1.498	19.282
16. Industria del tabaco.....	-	-	-	-
17. Industria textil.....	-	-	286	1.406
18. Industria de la confección y de la peletería.....	-	-	361	1.849
19. Preparación, curtido y acabado del cuero; fabricación de artículos de marroquinería y viaje; artículos de guarnicionería, talabartería y zapatería.....	-	-	288	2.024
20. Industria de la madera y del corcho, excepto muebles; cestería y espartería.....	-	-	542	2.851
21. Industria del papel.....	-	-	87	964
22. Edición, artes gráficas y reproducción de soportes grabados.....	-	-	503	2.486
23. Coquerías, refino de petróleo y tratamiento de combustibles nucleares.....	-	-	3	569
24. Industria química.....	-	-	332	4.218
25. Fabricación de productos de caucho y materias plásticas.....	-	-	248	2.880
26. Fabricación de otros productos minerales no metálicos.....	-	-	641	6.003
27. Metalurgia.....	-	-	48	802
28. Fabricación de productos metálicos, excepto maquinaria y equipo.....	5	10	1.456	10.141
29. Industria de la construcción de maquinaria y equipo mecánico.....	1	1	549	3.472
30. Fabricación de máquinas de oficina y equipos de oficina y equipos informáticos.....	-	-	23	149
31. Fabricación de maquinaria y material eléctrico.....	-	-	86	513
32. Fabricación de material electrónico; fabricación de equipo y aparatos de radio, televisión y comunicaciones.....	-	-	12	48
33. Fabricación de equipo e instrumentos médico-quirúrgicos, de precisión, óptica y relojería.....	-	-	170	564
34. Fabricación de vehículos de motor, remolques y semirremolques.....	-	-	80	592
35. Fabricación de otro material de transporte.....	-	-	68	2.056
36. Fabricación de muebles; otras industrias manufactureras.....	1	1	1.326	9.530
37. Reciclaje.....	-	-	7	52
E. Producción y distribución de energía eléctrica, gas y agua.....	3	3	309	2.423
40. Producción y distribución de energía eléctrica, gas, vapor y agua caliente.....	-	-	114	825
41. Captación, depuración y distribución de agua.....	3	3	195	1.598
F. Construcción.....	35	107	13.596	64.175
45. Construcción.....	35	107	13.596	64.175

A.7. EMPRESAS Y ESTABLECIMIENTOS

A.7.2. NÚMERO DE ESTABLECIMIENTOS Y EMPLEO POR ACTIVIDAD PRINCIPAL DEL ESTABLECIMIENTO. 2004 (Conclusión)

	PLIEGO		REGIÓN DE MURCIA	
	Nº de esta- blecimientos	Empleo	Nº de esta- blecimientos	Empleo
G. Comercio; reparación de vehículos motor, motocicletas y ciclomotores y artículos personales.....	63	226	31.764	104.208
50. Venta, mantenimiento y reparación de vehículos de motor, motocicletas y ciclomotores; venta al por menor de vehículos de motor.....	5	7	3.174	11.086
51. Comercio al por mayor e intermediarios del comercio, excepto de vehículos de motor y motocicletas.....	14	160	7.806	40.711
52. Comercio al por menor, excepto comercio de vehículos de motor, motocicletas y ciclomotores; reparación de efectos personales y enseres domésticos	44	59	20.784	52.411
H. Hostelería.....	21	35	8.601	25.489
55. Hostelería.....	21	35	8.601	25.489
I. Transporte, almacenamiento y comunicaciones.....	31	63	6.774	22.961
60. Transporte terrestre; transporte por tuberías.....	31	63	5.842	17.278
61. Transporte marítimo, de cabotaje y por vías de navegación interiores.....	-	-	10	32
62. Transporte aéreo espacial	-	-	3	35
63. Actividades anexas a los transportes; actividades de agencias de viajes.....	-	-	705	3.842
64. Correos y telecomunicaciones	-	-	214	1.774
J. Intermediación financiera.....	8	28	2.440	8.628
65. Intermediación financiera, excepto seguros y planes de pensiones	4	19	1.158	5.888
66. Seguros y planes de pensiones, excepto seguridad social obligatoria	-	-	132	880
67. Actividades auxiliares a la intermediación financiera.....	4	9	1.150	1.860
K. Actividades inmobiliarias y de alquiler, servicios empresariales....	24	44	19.023	49.763
70. Actividades inmobiliarias.....	9	21	6.462	11.099
71. Alquiler de maquinaria y equipo sin operario, de efectos personales y enseres domésticos	7	9	1.044	2.580
72. Actividades informáticas	1	1	602	1.579
73. Investigación y desarrollo.....	-	-	437	883
74. Otras actividades empresariales.....	7	13	10.478	33.622
L. Administración pública, defensa y seguridad social obligatoria.....	1	57	118	24.817
75. Administración pública, defensa y seguridad social obligatoria	1	57	118	24.817
M. Educación	3	5	1.659	11.198
80. Educación	3	5	1.659	11.198
N. Actividades sanitarias y veterinarias, servicios sociales.....	3	3	3.266	28.535
85. Actividades sanitarias y veterinarias, servicio social	3	3	3.266	28.535
O. Otras actividades sociales y de servicios prestados a la comunidad; servicios personales	5	5	5.800	18.284
90. Actividades de saneamiento público.....	-	-	142	2.749
91. Actividades asociativas.....	1	1	318	1.492
92. Actividades recreativas, culturales y deportivas	2	2	1.922	6.655
93. Actividades diversas de servicios personales.....	2	2	3.418	7.388
P. Hogares que emplean personal doméstico.....	-	-	12	21
95. Hogares que emplean personal domestico	-	-	12	21
TOTAL	214	652	104.138	438.611

Nota: No se incluyen las explotaciones agrarias en exclusividad. De la sección L (Administración Pública) solo se recogen los centros directivos de los que depende el personal ocupado. De las secciones M (educación) y N (sanidad), solo se presenta la actividad generada por la educación y sanidad privada.

Fuente: CREM. Directorio de Actividades Económicas.

A.8. TURISMO

A.8.1. EQUIPAMIENTO TURÍSTICO. 2006

	PLIEGO		REGIÓN DE MURCIA	
	Estableci- mientos	Plazas	Estableci- mientos	Plazas
CASAS RURALES	3	14	448	2.913
RESTAURANTES	4	566	1.909	186.251
Primera	-	-	6	1.012
Segunda	-	-	16	5.419
Tercera	1	80	318	48.579
Cuarta	3	486	1.569	131.241

Fuente: Consejería de Turismo, Comercio y Consumo. Dirección General de Infraestructuras de Turismo.

A.9. TRANSPORTES Y COMUNICACIONES

A.9.1. PARQUE DE VEHÍCULOS POR TIPO. 2004-2005

	PLIEGO		R. MURCIA
	2004	2005	2005
Turismos	1.487	1.574	613.009
Motocicletas	117	136	58.390
Furgonetas y Camiones	496	524	147.846
Autobuses	-	-	1.787
Tractores Industriales.....	37	41	11.618
Otros Vehículos.....	92	110	25.428
TOTAL	2.229	2.385	858.078
Vehículos por 1000 habitantes.....	636	658	642

Fuente: Ministerio del Interior. D. G. de Tráfico. Jefatura Provincial de Murcia.
CREM. Padrón Municipal de Habitantes.

G.7. Número de vehículos por 1000 habitantes. 1996-2005

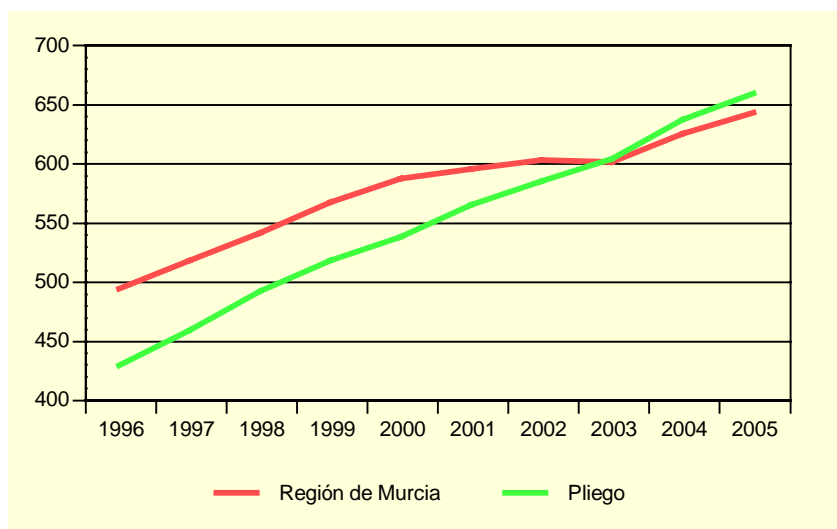

Fuente: Ministerio del Interior. D.G. de Tráfico. Jefatura Provincial de Murcia.
CREM. Padrón Municipal de Habitantes.

A.9.2. CORRESPONDENCIA NACIDA Y DISTRIBUIDA. 2003-2005

Miles

	PLIEGO			R. MURCIA
	2003	2004	2005	2005
CORRESPONDENCIA NACIDA	34,2	32,5	14,3	49.030,7
Ordinaria	31,3	29,5	13,1	45.458,9
Certificada.....	2,9	3,0	1,2	3.571,8
CORRESPONDENCIA DISTRIBUIDA.....	95,3	127,8	52,5	121.438,0
Domicilio	82,1	111,3	43,7	103.242,0
Oficina.....	13,2	16,5	8,8	17.392,3
Ruta directa	-	-	-	803,7

Fuente: Organismo Autónomo de Correos y Telégrafos. Jefatura Provincial de Murcia.

A.10. SANIDAD Y SERVICIOS SOCIALES

A.10.1. NÚMERO DE FARMACIAS. 2001-2005

	PLIEGO	REGIÓN DE MURCIA
2001.....	1	543
2002.....	1	538
2003.....	1	539
2004.....	1	544
2005.....	1	544

Fuente: Consejería de Sanidad. Dirección General de Planificación, Financiación Sanitaria y Política Farmacéutica.

A.10.2. VACUNACIONES. 2002-2005

	PLIEGO				REGIÓN DE MURCIA			
	2002	2003	2004	2005	2002	2003	2004	2005
Polio.....	159	173	32	..	71.718	77.673	12.105	..
TV.....	89	102	78	89	36.856	37.761	29.764	33.418
HB.....	3	126	148	288	21.329	42.630	74.294	92.118
Td.....	104	142	2	189	47.576	52.132	16.555	59.237
DTP-HB-Hib.....	76	115	24	..	44.269	47.336	8.241	..
DTPa-Hib.....	26	26	6	..	14.719	15.490	3.058	..
DTPa.....	57	32	36	37	12.291	14.473	12.582	15.124
DTPa-Hib-VPI (Pentavalente).....	134	207	54.750	73.166
Men C.....	76	101	452	103	46.071	47.472	167.630	36.579

TV: Sarampión, Rubeola, Parotiditis.

Hb: Hepatitis B.

Td: Tétanos, difteria (adultos).

DTP-HB-Hib: Difteria, Tétanos, Tosferina, Hepatitis B, Haemophilus influenzae tipo b.

DTPa-Hib: Difteria, Tétanos, Tosferina (acelular), Haemophilus influenzae tipo b.

DTPa: Difteria, Tétanos, Tosferina (acelular).

Pentavalente: Difteria, Tétanos, Tosferina (acelular), Haemophilus influenzae tipo b, Polio Inactivada.

Men C: Meningococo C.

Fuente: Consejería de Sanidad. Dirección General de Salud Pública.

A.10. SANIDAD Y SERVICIOS SOCIALES

A.10.3. ENFERMEDADES DE DECLARACIÓN OBLIGATORIA. CASOS. 2005

	PLIEGO	R. MURCIA
Brucelosis.....	-	11
Disentería bacilar	-	2
Enfermedad meningocócica	-	24
Fiebre exantemática mediterránea.....	-	9
Fiebres tifoidea y paratifoidea	-	4
Gripe	359	76.814
Hepatitis A.....	-	37
Hepatitis B.....	-	18
Otras hepatitis víricas.....	-	17
Infección gonocócica.....	-	29
Legionelosis	-	23
Leishmaniasis	-	1
Lepra	-	2
Meningitis tuberculosa.....	-	7
Otras meningitis	-	91
Otras tuberculosis	-	35
Paludismo	-	5
Parotiditis	-	39
Rubéola.....	-	6
Sarampión.....	-	1
Sífilis	-	55
Sífilis congénita	-	2
Tosferina	-	1
Toxiinfección alimentaria.....	-	1.049
Tuberculosis respiratoria	-	195
Varicela	3	4.830

Fuente: Consejería de Sanidad. Dirección General de Salud Pública.

A.10. SANIDAD Y SERVICIOS SOCIALES

A.10.4. DEFUNCIONES SEGÚN GRANDES GRUPOS DE CAUSA DE MUERTE. 2004

	PLIEGO				R. MURCIA
	Hombres	Mujeres	Total	%	%
I. Ciertas enfermedades infecciosas y parasitarias	1	-	1	3,85	1,70
II. Neoplasias.....	2	2	4	15,38	25,91
III. Enfermedades de la sangre y de los órganos hematopoyéticos, y ciertos trastornos que afectan el mecanismo de la inmunidad.....	-	-	-	-	0,13
IV. Enfermedades endocrinas, nutricionales y metabólicas	-	1	1	3,85	3,16
V. Trastornos mentales y del comportamiento.....	-	-	-	-	2,30
VI. Enfermedades del sistema nervioso	-	3	3	11,54	3,15
VII. Enfermedades del ojo y sus anexos.....	-	-	-	-	-
VIII. Enfermedad del oído y de la apófisis mastoides	-	-	-	-	-
IX. Enfermedades del sistema circulatorio	4	5	9	34,62	34,05
X. Enfermedades del sistema respiratorio	1	1	2	7,69	11,65
XI. Enfermedades del sistema digestivo.....	1	-	1	3,85	5,39
XII. Enfermedades de la piel y del tejido subcutáneo	-	-	-	-	0,20
XIII. Enfermedades del sistema osteo muscular y del tejido conjuntivo.....	-	-	-	-	0,75
XIV. Enfermedades del sistema genitourinario	-	-	-	-	3,10
XV. Embarazo, parto y puerperio	-	-	-	-	-
XVI. Ciertas afecciones originadas en el período perinatal	-	-	-	-	0,48
XVII. Malformaciones congénitas, deformidades y anomalías cromosómicas	-	-	-	-	0,41
XVIII. Síntomas, signos y hallazgos anormales clínicos y de laboratorio, no clasificados en otra parte.....	-	1	1	3,85	1,91
XX. Causas externas	4	-	4	15,38	5,72
TOTAL	13	13	26	100,00	100,00

Fuente: CREM y Servicio de Epidemiología. *Mortalidad por Causas*.

G.8. Distribución de las defunciones según la causa de muerte. 2004

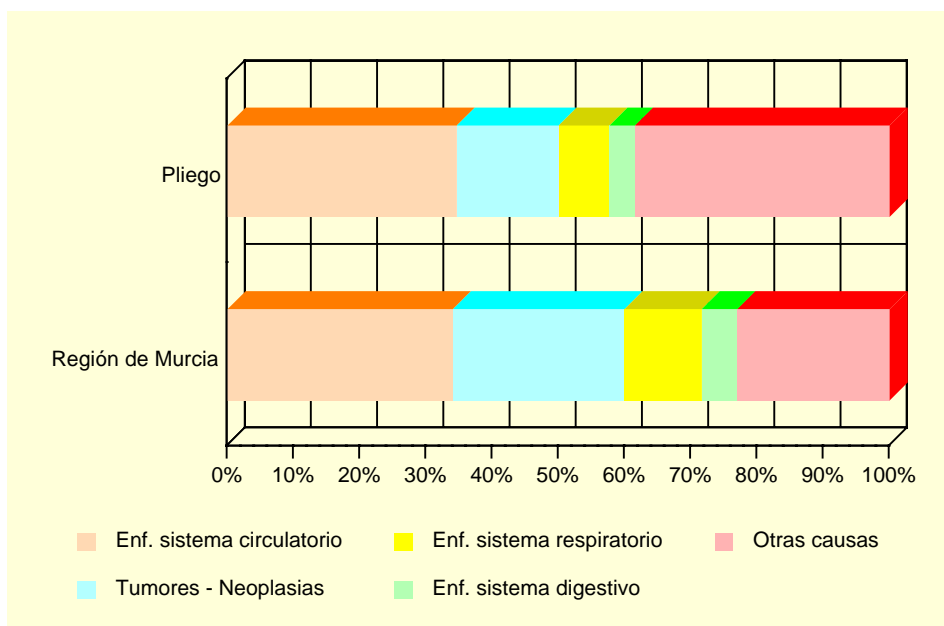

Fuente: CREM y Servicio de Epidemiología. *Mortalidad por Causas*.

A.10. SANIDAD Y SERVICIOS SOCIALES

A.10.5. RECURSOS SOCIALES. 2005

	PLIEGO	REGIÓN DE MURCIA
PERSONAS MAYORES		
Centro de Atención a Personas Mayores.....	1	252
Servicio de Atención a Personas Mayores.....	1	161
MUJERES		
Centro de Mujer en General.....	1	136

Fuente: Consejería de Trabajo y Política Social. Secretaría Autonómica de Acción Social.

A.11. EDUCACIÓN Y CULTURA

A.11.1. NÚMERO DE UNIDADES Y ALUMNOS MATRICULADOS EN EDUCACIÓN INFANTIL, PRIMARIA Y EDUCACIÓN ESPECIAL. CURSO 05/06 (*)

	PLIEGO			R. MURCIA
	Centros Públicos	Centros Privados	TOTAL	TOTAL
INFANTIL Y PRIMARIA				
Unidades	18	-	18	6.644
Alumnos matriculados (1).....	355	-	355	146.212
Infantil.....	108	-	108	54.453
Educación primaria.....	247	-	247	91.759
Alumnos con necesidades educativas especiales (infantil y primaria)	11	-	11	4.162
EDUCACIÓN ESPECIAL				
Centros específicos.....	-	-	-	29
Unidades.....	-	-	-	167
Alumnos matriculados	-	-	-	873

(1) El total de alumnos matriculados es la suma de las categorías Infantil y Educación primaria.

(*) Datos provisionales.

Fuente: Consejería de Educación y Cultura. Secretaría General.

A.11.2. NÚMERO DE ALUMNOS MATRICULADOS EN ENSEÑANZA SECUNDARIA OBLIGATORIA, BACHILLERATO Y CICLOS FORMATIVOS. CURSO 05/06 (*)

	PLIEGO			R. MURCIA
	Centros Públicos	Centros Privados	TOTAL	TOTAL
ESO Y BACHILLERATO				
ESO	107	-	107	85.745
ESO	107	-	107	64.866
Primer ciclo de la ESO	82	-	82	35.051
Segundo ciclo de la ESO	25	-	25	29.815
Bachillerato LOGSE	-	-	-	20.879
CICLOS FORMATIVOS				
Ciclos formativos Grado Medio	-	-	-	12.683
Ciclos formativos Grado Superior.....	-	-	-	6.459
				6.224

(*) Datos provisionales.

Fuente: Consejería de Educación y Cultura. Secretaría General.

A.11. EDUCACIÓN Y CULTURA

G.9. Evolución de los alumnos matriculados en enseñanzas infantil y primaria y enseñanzas medias. Curso 01/02 – Curso 05/06

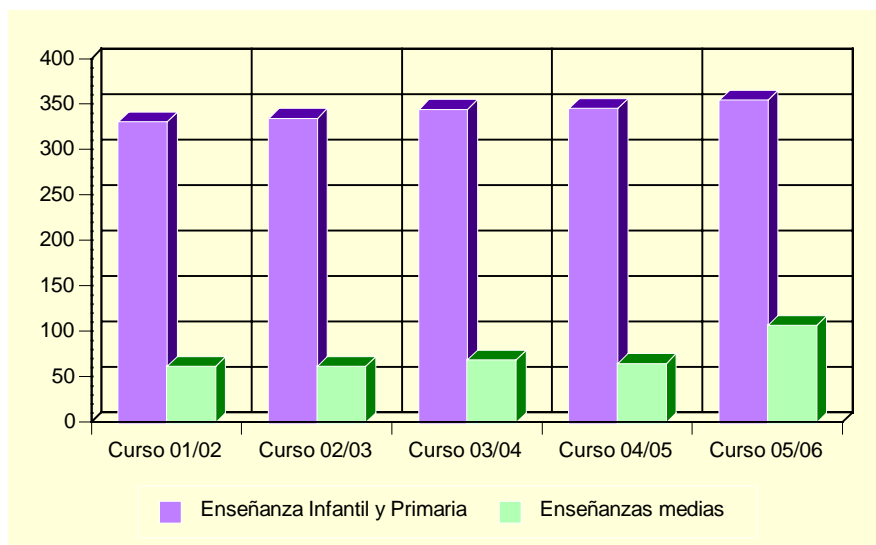

Fuente: Consejería de Educación y Cultura. Secretaría General.

A.11.3. POBLACIÓN EN VIVIENDAS FAMILIARES DE 16 Y MÁS AÑOS POR NIVEL DE FORMACIÓN (%). 2001

	PLIEGO	REGIÓN DE MURCIA
TOTAL	2.803	970.449
Analfabetos	6,96	3,22
Sin estudios	30,50	15,84
Primer grado	23,58	21,67
Segundo grado: ESO, EGB, Bachillerato Elemental.....	23,58	29,46
Segundo grado: Bachillerato Superior	5,92	10,71
Segundo grado: FP Grado Medio	2,39	4,06
Segundo grado: FP Grado Superior	3,07	3,95
Tercer grado: Diplomatura	2,60	6,07
Tercer grado: Licenciatura	1,36	4,63
Tercer grado: Doctorado.....	0,04	0,39

Fuente: INE. Censos de Población y Viviendas. 2001

A.11. EDUCACIÓN Y CULTURA

A.11.4. TASAS DE ESCOLARIDAD SEGÚN SEXO, EDAD Y QUE LOS ESTUDIOS SEAN REGLADOS O NO (%). 2001

	PLIEGO		REGIÓN DE MURCIA	
	Hombres	Mujeres	Hombres	Mujeres
ENSEÑANZA REGLADA	5,37	6,71	8,91	9,62
De 16 años	56,52	90,91	75,44	84,09
De 17 años	57,14	70,00	62,39	74,38
De 18 años	60,71	50,00	49,76	62,53
De 19 años	30,00	31,58	43,05	53,42
De 20 años	10,00	31,82	34,90	46,84
De 21 años	15,38	27,78	30,54	39,43
De 22 años	7,50	17,86	26,30	31,15
De 23 años	11,54	25,93	22,75	25,80
De 24 años	14,29	15,79	18,76	21,34
De 25 a 29 años	4,35	4,69	8,47	9,51
De 30 a 39 años	1,79	2,34	2,38	2,47
De 40 ó más años	0,26	0,62	0,60	0,59
ENSEÑANZA NO REGLADA	2,12	11,46	2,34	3,03
De 16 años	-	-	2,64	2,05
De 17 años	4,76	15,00	2,90	3,70
De 18 años	-	27,78	3,62	5,13
De 19 años	5,00	15,79	3,84	5,55
De 20 años	5,00	13,64	3,89	5,71
De 21 años	11,54	16,67	4,09	6,10
De 22 años	7,50	25,00	4,25	6,56
De 23 años	3,85	25,93	4,10	7,40
De 24 años	9,52	5,26	4,44	6,79
De 25 a 29 años	4,35	17,19	4,02	5,98
De 30 a 39 años	1,43	19,92	2,87	4,11
De 40 ó más años	1,03	6,67	1,10	1,18

Nota: La tasa de escolaridad es el porcentaje de personas de 16 años o más que están recibiendo algún tipo de enseñanza. Los estudios no reglados son: Cursos del INEM, Escuela Taller u otros cursos para parados, cursos de formación promovidos por la empresa, otros cursos no reglados (idiomas, preparación oposiciones, etc).

Fuente: INE. Censos de Población y Viviendas. 2001

A.11.5. BIBLIOTECAS. 2005

	PLIEGO	REGIÓN DE MURCIA
Número de bibliotecas	1	85
Volúmenes	5.254	1.040.836
Audiovisuales	533	134.394
Usuarios	4.266	2.365.986
Préstamos	2.957	1.147.101
Socios	700	260.783
Actos culturales	1	3.337

Nota: Son bibliotecas municipales. En la Región de Murcia se incluye el servicio de la Biblioteca Regional.

Fuente: Consejería de Educación y Cultura. Dirección General de Archivos y Bibliotecas.

A.12. ADMINISTRACIONES PÚBLICAS Y FINANZAS

A.12.1. PRESUPUESTO DEFINITIVO DE GASTOS. 2002-2006

Euros

	2002	2003	2004	2005	2006
Gastos de personal.....	574.164	742.188	1.096.994	1.187.680	1.303.112
Gastos de bienes y servicios	709.379	736.467	955.464	968.395	980.341
Gastos financieros	4.027	3.240	2.362	1.717	1.802
Transferencias corrientes	88.319	105.396	132.834	134.981	166.487
Inversiones reales.....	1.352.984	802.202	1.760.012	1.730.210	1.160.117
Transferencias de capital.....	-	22.077	369.844	740.570	201.856
Activos financieros	1.202	1.202	1.202	1.202	1.202
Pasivos financieros	18.196	18.879	19.700	20.191	20.415
TOTAL GASTOS	2.748.272	2.431.651	4.338.411	4.784.947	3.835.333

Nota: No incluye Organismos Autónomos.

Fuente: Ayuntamiento de Pliego.

A.12.2. PRESUPUESTO DEFINITIVO DE INGRESOS. 2002-2006

Euros

	2002	2003	2004	2005	2006
Impuestos directos	360.654	417.012	586.092	634.432	634.432
Impuestos indirectos	70.312	152.945	300.006	300.006	300.006
Tasas y otros ingresos	468.513	409.858	870.801	595.787	934.381
Transferencias corrientes.....	516.546	623.230	914.250	1.209.469	1.209.469
Ingresos patrimoniales	18.918	20.506	21.506	21.506	21.506
Enajenación inversiones reales.....	4.740	100.024	30	224.029	30
Transferencias de capital	335.274	328.012	1.505.170	1.471.293	521.381
Activos financieros	901.176	307.924	140.533	328.401	214.103
Pasivos financieros	72.139	72.139	24	24	24
TOTAL INGRESOS.....	2.748.272	2.431.651	4.338.411	4.784.947	3.835.333

Nota: No incluye Organismos Autónomos.

Fuente: Ayuntamiento de Pliego.

A.12.3. OFICINAS BANCARIAS. 2005-2006

	PLIEGO		R. MURCIA
	2005	2006	2006
CAJAMURCIA.....	1	1	244
CAM	1	1	189
OTRAS CAJAS, COOP. CRÉDITO Y OTRAS ENT.....	1	1	490
BANCOS.....	1	1	343
TOTAL	4	4	1.266

Fuente: Banco de España. Departamento de Información Financiera y Central de Riesgos