

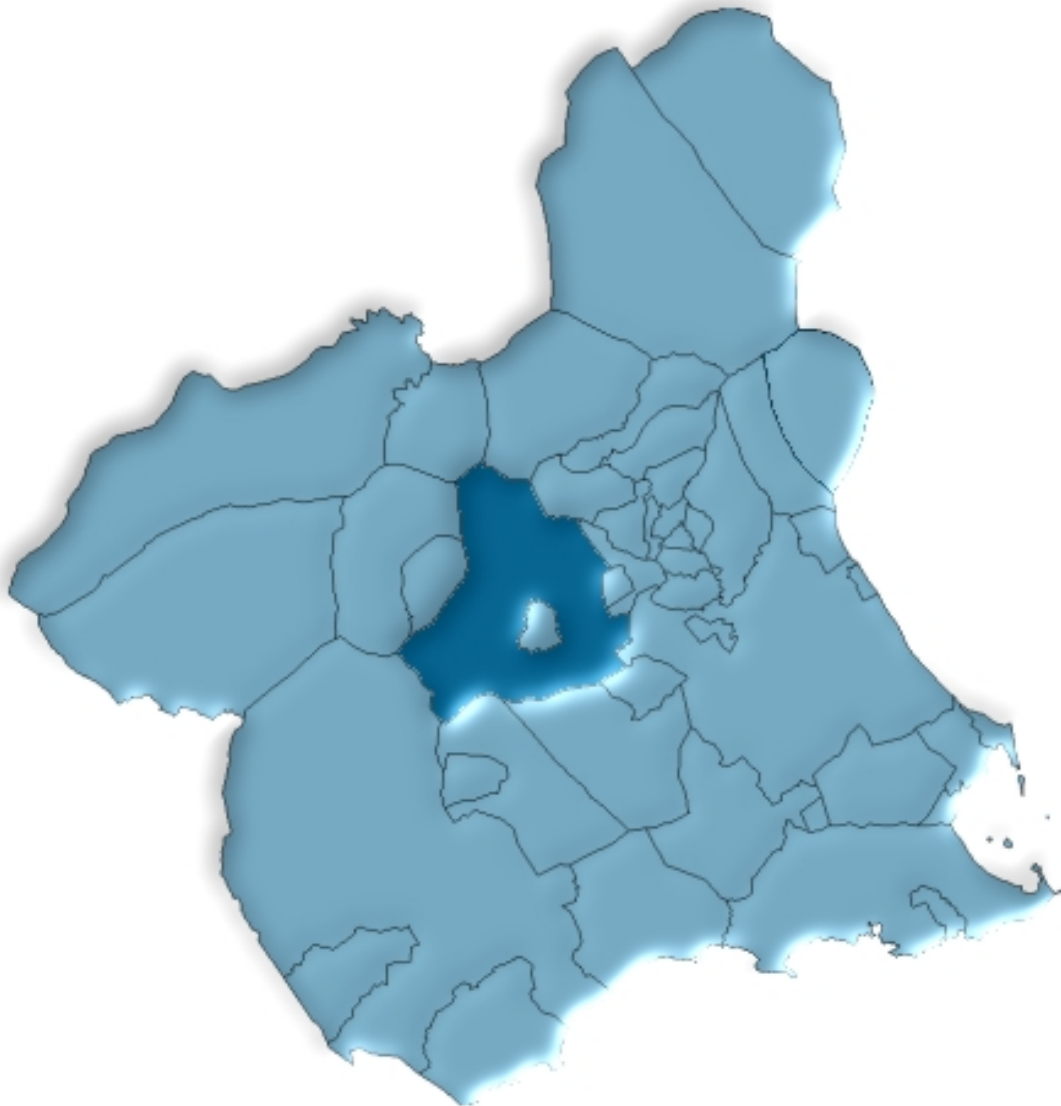

Mula en cifras. 2006



ÍNDICE GENERAL

ÍNDICE DE TABLAS

DATOS DEL MUNICIPIO

A.1. TERRITORIO, CLIMATOLOGÍA Y MEDIO AMBIENTE	9
A.1.1. Superficie, distancia a la capital y altitud.	
A.1.2. Precipitaciones. 2005-2006.	
A.1.3. Incendios forestales. 2000-2004.	
A.2. DEMOGRAFÍA	10
A.2.1. Población de derecho según los censos oficiales. 1900-2001.	
A.2.2. Población y densidad de población según Padrón. 2002-2006.	
A.2.3. Población según la estructura de edad. 2006.	
A.2.4. Indicadores de estructura demográfica. 2006.	
A.2.5. Movimiento natural de la población. 2001-2005.	
A.2.6. Nupcialidad, natalidad y mortalidad. 2005.	
A.2.7. Inmigrantes y emigrantes por lugar de procedencia o destino. 2005.	
A.2.8. Salos migratorios totales. 2002-2005.	
A.3. MERCADO DE TRABAJO	14
A.3.1. Tasas de actividad y paro por sexo y edad. 2001	
A.3.2. Paro registrado por sexo. 2006.	
A.4. AGRICULTURA Y GANADERÍA.....	15
A.4.1. Distribución general de la tierra. 2005.	
A.4.2. Superficie dedicada a cada grupo de cultivo. 2005.	
A.4.3. Superficie dedicada al cultivo de invernaderos, cultivos acolchados y riego localizado. 2005.	
A.4.4. Número de unidades ganaderas por especie. Censo 1999.	
A.5. INDUSTRIA.....	17
A.5.1. Inversión industrial por sectores. 2000-2004.	
A.5.2. Inversión industrial por tipo. 2000-2004.	
A.6. CONSTRUCCIÓN Y VIVIENDA	18
A.6.1. Viviendas visadas y terminadas. 2001-2005.	
A.6.2. Viviendas por clase. 2001.	
A.6.3. Viviendas por superficie útil. 2001.	

A.7. EMPRESAS Y ESTABLECIMIENTOS	20
A.7.1. Número de empresas con establecimientos en la Región de Murcia por actividad principal y nivel de empleo. 2004.	
A.7.2. Número de establecimientos y empleo por actividad principal del establecimiento. 2004	
A.8. TURISMO	23
A.8.1. Equipamiento turístico. 2006.	
A.9. TRANSPORTES Y COMUNICACIONES	24
A.9.1. Parque de vehículos por tipo. 2004-2005.	
A.9.2. Correspondencia nacida y distribuida. 2002-2005.	
A.9.3. Giros recibidos y expedidos. 2002-2005.	
A.10. SANIDAD Y SERVICIOS SOCIALES	26
A.10.1. Número de farmacias. 2001-2005.	
A.10.2. Vacunaciones. 2001-2005.	
A.10.3. Enfermedades de declaración obligatoria. Casos. 2005.	
A.10.4. Defunciones según grandes grupos de causa de muerte. 2004.	
A.10.5. Recursos sociales. 2005.	
A.11. EDUCACIÓN Y CULTURA	30
A.11.1. Número de unidades y alumnos matriculados en educación infantil, primaria y educación especial. Curso 05/06.	
A.11.2. Número de alumnos matriculados en enseñanza secundaria obligatoria, bachillerato y ciclos formativos. Curso 05/06.	
A.11.3. Población en viviendas familiares de 16 y más años por nivel de formación (%). 2001.	
A.11.4. Tasas de escolaridad según sexo, edad y que los estudios sean reglados o no (%). 2001.	
A.11.5. Bibliotecas. 2005.	
A.12. ADMINISTRACIONES PÚBLICAS Y FINANZAS.....	33
A.12.1. Presupuesto definitivo de gastos. 2002-2006.	
A.12.2. Presupuesto definitivo de ingresos. 2002-2006.	
A.12.3. Oficinas bancarias. 2005-2006.	

DATOS POR ENTIDADES DE POBLACIÓN

B.1. POBLACIÓN	37
B.1.1. Población por sexo. 2004-2006.	

ÍNDICE DE GRÁFICOS

- G.1. Evolución de la población de derecho según los censos oficiales. 1900-2001
- G.2. Pirámide de población. 2006
- G.3. Movimiento natural de la población. 2005
- G.4. Tasas de actividad y de paro. 2001
- G.5. Distribución general de la tierra. 2005
- G.6. Evolución de las viviendas terminadas. 1997-2005
- G.7. Número de vehículos por 1000 habitantes. 1996-2005
- G.8. Evolución del tráfico telegráfico. 1998-2005
- G.9. Distribución de las defunciones según la causa de muerte. 2004
- G.10. Evolución de los alumnos matriculados en enseñanza infantil y primaria y enseñanzas medias.
Curso 01/02 – Curso 05/06

SÍMBOLOS UTILIZADOS

- Cero o menor que 0,5
 - .. Falta de dato
 - % Tanto por ciento
 - Las cifras decimales van precedidas de una coma (,)
 - Los millares y millones se separan por un punto (.)
 - Las casillas en blanco – Dato sin sentido
-

A. DATOS DEL MUNICIPIO

A.1. TERRITORIO, CLIMATOLOGÍA Y MEDIO AMBIENTE

A.1.1. SUPERFICIE, DISTANCIA A LA CAPITAL Y ALTITUD.

MUNICIPIO DE MULA	
Extensión del municipio	634,1 Km ²
Distancia a la capital	34,0 Km
Altitud	317,0 m.

Fuente: Instituto Geográfico Nacional.
INE. Delegación Provincial de Murcia. *Reseña Estadística de Murcia. 1974.*
INE. *Nomenclátor.*

A.1.2. PRECIPITACIONES. 2005-2006

	2005	2006
Enero.....	..	50,4
Febrero.....	40,2	11,8
Marzo	18,2	-
Abril.....	21,0	25,0
Mayo	3,2	57,0
Junio.....	0,8	12,4
Julio.....	1,2	0,2
Agosto.....	8,0	4,8
Septiembre.....	79,6	48,6
Octubre	9,2	3,2
Noviembre.....	18,8	86,8
Diciembre	8,6	7,8

Nota: Los datos de precipitaciones corresponden a la Estación meteorológica "Mula P. Bomberos Automática".

Fuente: Instituto Nacional de Meteorología. Centro Meteorológico Territorial de Murcia.

A.1.3. INCENDIOS FORESTALES. 2000-2004

	MULA		REGIÓN DE MURCIA	
	Nº incendios	Hectáreas	Nº incendios	Hectáreas
2000	13	4,24	180	141,16
2001	7	1,72	141	82,76
2002	6	6,18	153	85,17
2003	4	2,99	160	122,01
2004	8	4,55	113	437,48

Fuente: Consejería de Industria y Medio Ambiente. Dirección General del Medio Natural.

A.2. DEMOGRAFÍA

A.2.1. POBLACIÓN DE DERECHO SEGÚN LOS CENSOS OFICIALES. 1900-2001

	MULA			R. MURCIA
	Hombres	Mujeres	Total	Total
1900	6.394	6.339	12.733	581.455
1910	6.511	6.367	12.878	620.926
1920	6.191	6.216	12.407	654.436
1930	6.668	6.420	13.088	651.979
1940	7.013	7.280	14.293	731.221
1950	7.503	7.537	15.040	755.850
1960	7.424	7.489	14.913	803.086
1970	6.946	7.176	14.122	832.047
1981	7.353	7.385	14.738	955.498
1991	6.489	6.564	13.053	1.045.601
2001	7.371	7.240	14.611	1.197.646

Fuente: INE. Censo de Población.

G.1. Evolución de la población de derecho según los censos oficiales. 1900-2001

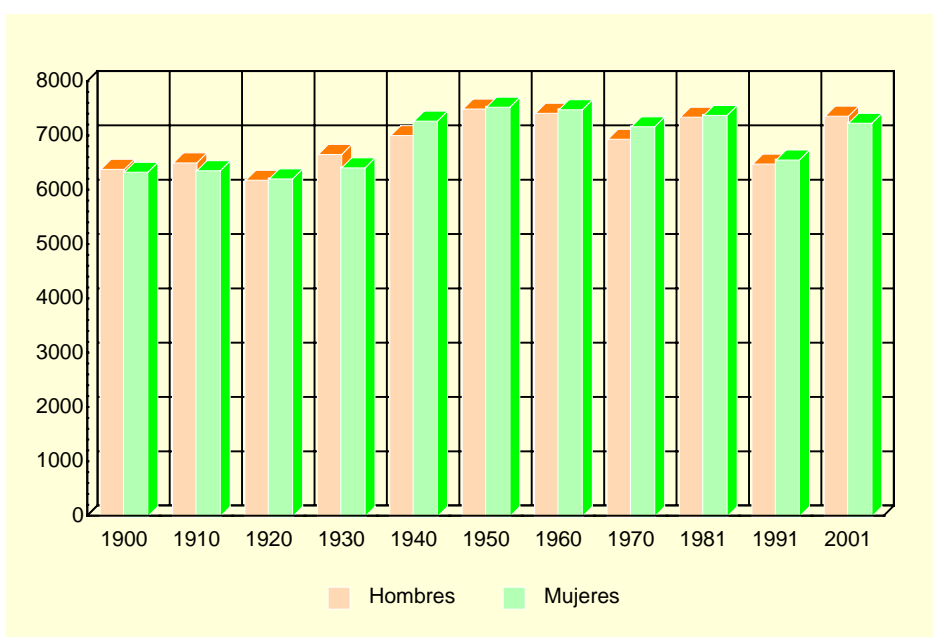

Fuente: INE. Censo de Población.

A.2.2. POBLACIÓN Y DENSIDAD DE POBLACIÓN SEGÚN PADRÓN. 2002-2006

	MULA					R. MURCIA
	2002	2003	2004	2005	2006	2006
Población	14.870	15.372	15.592	16.004	16.283	1.370.306
Hombres.....	7.563	7.839	7.959	8.233	8.397	697.027
Mujeres	7.307	7.533	7.633	7.771	7.886	673.279
Densidad de población (Habitantes/km ²)	23	24	25	25	26	121

Fuente: INE. Padrón Municipal de Habitantes.
Instituto Geográfico Nacional.

A.2. DEMOGRAFÍA

A.2.3. POBLACIÓN SEGÚN LA ESTRUCTURA DE EDAD. 2006

	HOMBRES	MUJERES	TOTAL
Menores de 5 años.....	540	471	1.011
5-9 años	490	459	949
10-14 años	466	436	902
15-19 años	505	463	968
20-24 años	654	598	1.252
25-29 años	850	725	1.575
30-34 años	811	619	1.430
35-39 años	708	578	1.286
40-44 años	609	555	1.164
45-49 años	565	507	1.072
50-54 años	457	383	840
55-59 años	358	378	736
60-64 años	312	342	654
65-69 años	261	329	590
70-74 años	327	382	709
75 y más años.....	484	661	1.145
TOTAL	8.397	7.886	16.283

Fuente: INE. Padrón Municipal de Habitantes.

G.2. Pirámide de población. 2006

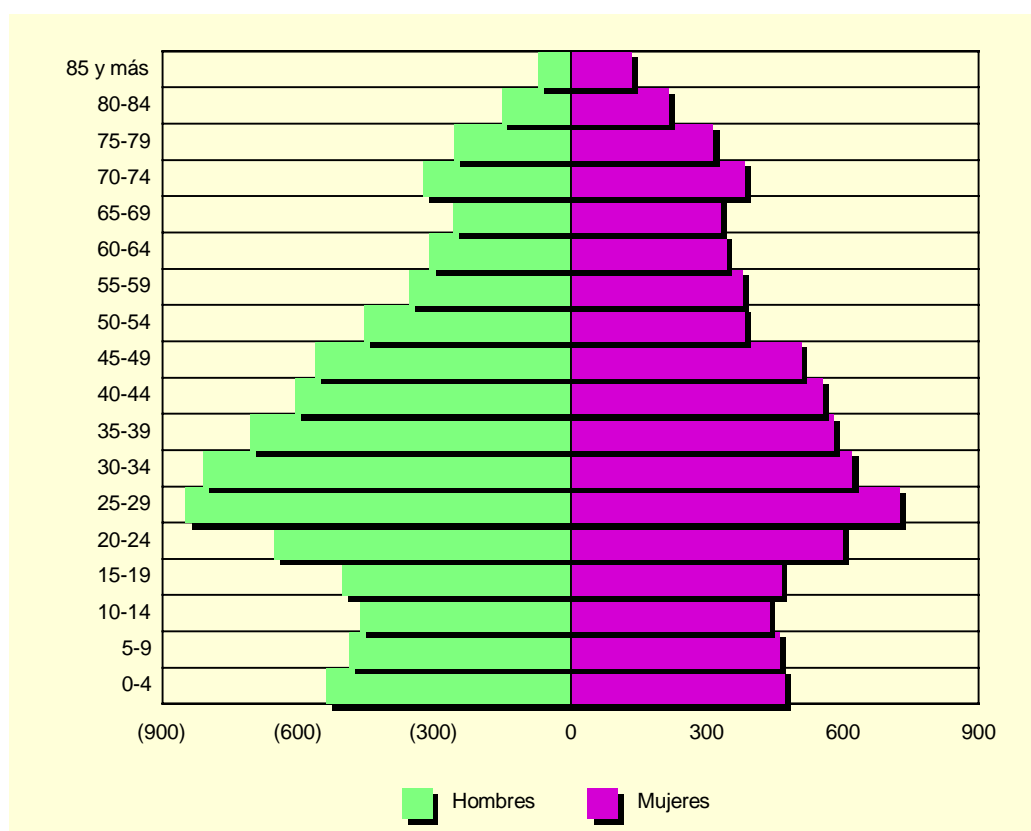

Fuente: INE. Padrón Municipal de Habitantes.

A.2. DEMOGRAFÍA

A.2.4. INDICADORES DE ESTRUCTURA DEMOGRÁFICA. 2006

	MULA	REGIÓN DE MURCIA
ESTRUCTURA POR EDAD		
Menores de 20 años.....	23,52	22,95
Entre 20 y 64 años	61,47	63,25
De 65 y más años	15,01	13,80
ÍNDICE DE VEJEZ		
De 65 y más años/menores de 20 años.....	63,81	60,11
ÍNDICE DE DEPENDENCIA		
Juvenil		
Menores de 20 años/Población entre 20 y 64 años ...	38,27	36,28
Anciana		
De 65 y más años/Población entre 20 y 64 años	24,42	21,81
Total		
Menores de 20 años+De 65 y más años/Población entre 20 y 64 años.....	62,68	58,09
MUJERES DE 15 A 49 AÑOS/TOTAL MUJERES.....	51,29	52,92
RAZÓN DE MASCULINIDAD		
Hombres/Mujeres	106,48	103,53

Nota: Datos calculados a partir de las cifras del INE. Padrón Municipal de Habitantes.

Fuente: CREM. Indicadores Demográficos.

A.2.5. MOVIMIENTO NATURAL DE LA POBLACIÓN. 2001-2005

	MULA					R. MURCIA
	2001	2002	2003	2004	2005	2005
Matrimonios	81	71	60	73	81	6.676
Nacimientos	190	185	218	213	205	17.330
Niños.....	93	109	120	112	107	9.005
Niñas.....	97	76	98	101	98	8.325
Defunciones	112	112	132	122	137	9.942
Hombres.....	60	54	72	67	69	5.241
Mujeres	52	58	60	55	68	4.701
Defunciones de menores de un año.....	2	-	2	-	2	86
Crecimiento vegetativo.....	78	73	86	91	68	7.388

Fuente: CREM. Movimiento Natural de la Población.

A.2.6. NUPCIALIDAD, NATALIDAD Y MORTALIDAD. 2005

Tasas por mil habitantes

	MULA	R. MURCIA
Tasa de nupcialidad	4,81	4,99
Tasa de natalidad.....	13,06	12,73
Tasa de mortalidad	8,09	7,31

Fuente: CREM. Indicadores Demográficos.

A.2. DEMOGRAFÍA

G.3. Movimiento natural de la población. 2005

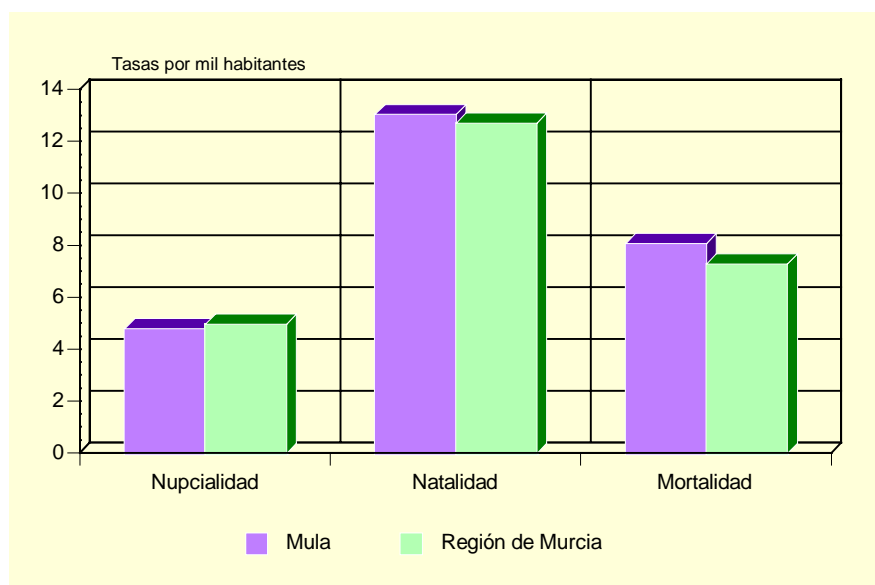

Fuente: CREM. Indicadores Demográficos.

A.2.7. INMIGRANTES Y EMIGRANTES POR LUGAR DE PROCEDENCIA O DESTINO. 2005

	INMIGRANTES	EMIGRANTES
De la misma Comunidad Autónoma.....	186	220
Españoles.....	97	125
Extranjeros.....	89	95
De otras Comunidades Autónomas.....	231	161
Españoles.....	62	34
Extranjeros.....	169	127
Del extranjero.....	304	5
Españoles.....	7	4
Extranjeros.....	297	1

Fuente: CREM. Movimientos Migratorios.

A.2.8. SALDOS MIGRATORIOS TOTALES. 2002-2005

	MULA	REGIÓN DE MURCIA
2002.....	347	22.556
2003.....	203	23.939
2004.....	309	30.364
2005.....	335	33.953

Fuente: CREM. Movimientos Migratorios.

A.3. MERCADO DE TRABAJO

A.3.1. TASAS DE ACTIVIDAD Y PARO POR SEXO Y EDAD. 2001

	MULA				R. MURCIA			
	Tasa de actividad		Tasa de paro		Tasa de actividad		Tasa de paro	
	Hombres	Mujeres	Hombres	Mujeres	Hombres	Mujeres	Hombres	Mujeres
De 16 a 19 años.....	49,64	26,33	15,20	37,50	42,30	26,33	22,58	31,92
De 20 a 24 años.....	79,27	60,00	12,10	33,33	73,24	58,22	13,29	22,04
De 25 a 29 años.....	95,77	69,51	9,15	22,65	91,53	73,14	9,92	17,73
De 30 a 34 años.....	95,37	60,62	7,93	15,41	96,33	65,38	7,53	15,75
De 35 a 44 años.....	95,63	54,10	6,66	11,19	95,94	58,28	6,62	12,77
De 45 a 54 años.....	91,00	41,89	7,10	10,32	90,04	43,94	6,52	10,02
De 55 a 59 años.....	74,76	28,70	7,36	9,28	75,03	27,23	9,15	10,74
De 60 a 64 años.....	51,91	15,14	11,03	8,33	49,92	14,91	10,33	10,66
De 65 o más años.....	2,93	0,93	9,68	8,33	3,18	1,74	4,57	7,38
TOTAL	70,37	38,21	8,65	18,57	70,77	41,48	8,99	15,78

Fuente: INE. Censo de Población.

G.4. Tasas de actividad y de paro. 2001

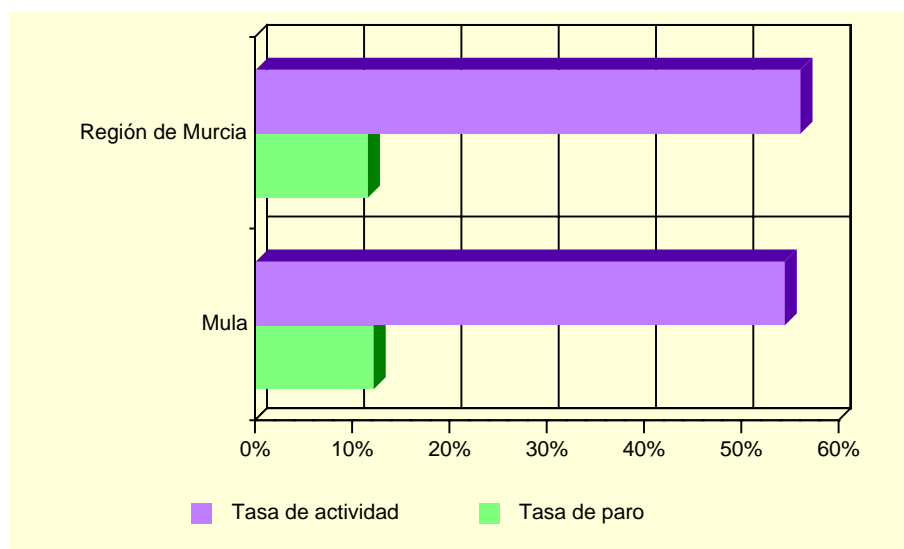

Fuente: INE. Censo de Población

A.3.2. PARO REGISTRADO POR SEXO. 2006.

	MULA			REGIÓN DE MURCIA		
	Total	Hombres	Mujeres	Total	Hombres	Mujeres
Enero	706	253	453	46.584	18.020	28.564
Febrero	702	230	472	47.695	18.514	29.181
Marzo.....	663	247	416	46.379	18.123	28.256
Abril.....	614	253	361	43.833	17.384	26.449
Mayo.....	687	258	429	41.465	16.185	25.280
Junio.....	653	253	400	41.959	16.547	25.412
Julio.....	647	263	384	43.226	17.705	25.521
Agosto.....	685	315	370	45.543	19.752	25.791
Septiembre.....	668	298	370	44.472	18.510	25.962
Octubre.....	710	292	418	44.056	17.903	26.153
Noviembre.....	685	287	398	43.451	17.489	25.962
Diciembre.....	666	310	356	43.591	18.357	25.234

Fuente: Servicio Regional de Empleo y Formación.

A.4. AGRICULTURA Y GANADERÍA

A.4.1. DISTRIBUCIÓN GENERAL DE LA TIERRA (*). 2005

	HECTÁREAS	%
TIERRAS DE CULTIVO	33.331	52,66
Cultivos herbáceos.....	5.351	(16,05)
Barbechos y otras tierras no ocupadas	4.352	(13,06)
Cultivos leñosos	23.628	(70,89)
PRADOS Y PASTIZALES.....	1.090	1,72
Prados naturales	-	-
Pastizales.....	1.090	(100,00)
TERRENO FORESTAL.....	22.250	35,15
Monte maderable	3.900	(17,53)
Monte abierto	10.350	(46,52)
Monte leñoso.....	8.000	(35,96)
OTRAS SUPERFICIES.....	6.628	10,47
Erial a pastos	3.690	(55,67)
Espartizal	990	(14,94)
Terreno improductivo	1.221	(18,42)
Superficie no agrícola.....	340	(5,13)
Ríos y lagos	387	(5,84)
TOTAL	63.299	100,00

(*) *Datos provisionales.*

Fuente: Consejería de Agricultura y Agua. D. G. de Industrias y Asociacionismo Agrario.

G.5. Distribución general de la tierra. 2005 (*)

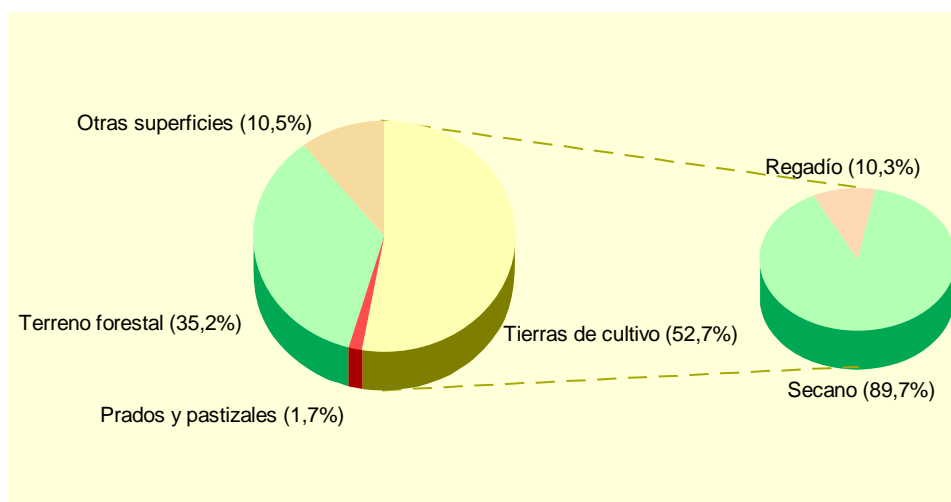

(*) *Datos provisionales.*

Fuente: Consejería de Agricultura y Agua. D. G. de Industrias y Asociacionismo Agrario.

A.4. AGRICULTURA Y GANADERÍA

A.4.2. SUPERFICIE DEDICADA A CADA GRUPO DE CULTIVO (*). 2005

	HECTÁREAS	%
Cereales grano.....	5.108	17,61
Leguminosas grano.....	85	0,29
Tubérculos para consumo humano.....	15	0,05
Cultivos industriales.....	-	-
Cultivos forrajeros.....	16	0,06
Hortalizas.....	152	0,52
Flores.....	4	0,01
Cítricos.....	1.186	4,09
Frutales no cítricos.....	20.441	70,47
Viñedos.....	1.120	3,86
Olivar.....	837	2,89
Otros cultivos leñosos.....	44	0,15

(*) *Datos provisionales.*

Fuente: Consejería de Agricultura y Agua. D. G. de Industrias y Asociacionismo Agrario.

A.4.3. SUPERFICIE DEDICADA AL CULTIVO DE INVERNADEROS, CULTIVOS ACOLCHADOS Y RIEGO LOCALIZADO (*). 2005

	MULA	R. MURCIA
Invernaderos.....	8	6.033
Cultivos acolchados.....	20	10.953
Riego localizado.....	1.859	111.025

(*) *Datos provisionales.*

Fuente: Consejería de Agricultura y Agua. D. G. de Industrias y Asociacionismo Agrario.

A.4.4. NÚMERO DE UNIDADES GANADERAS POR ESPECIE. CENSO 1999

	MULA	R. MURCIA
Bovinos.....	520	34.300
Ovinos.....	2.537	57.216
Caprinos.....	867	13.544
Porcinos.....	7.921	403.659
Aves.....	531	31.328
Otras.....	71	1.593
TOTAL.....	12.447	541.641

Fuente: INE. Censo Agrario de España.

A.5. INDUSTRIA

A.5.1. INVERSIÓN INDUSTRIAL POR SECTORES. 2000-2004

Miles de euros

	MULA					R. MURCIA
	2000	2001	2002	2003	2004	2004
Industrias extractivas.....	-	-	-	-	-	-
Industria de la alimentación, bebidas y tabaco	-	629,87	96,29	236,72	-	92.778,65
Industria química.....	-	-	-	-	-	81.105,73
Industrias transformadoras de metales y construcción de maquinaria	-	61,98	-	-	-	42.840,84
Resto de manufactureras.....	-	643,30	-	-	-	53.506,94
Producción y distribución de energía eléctrica, gas y agua	-	-	3.608,24	-	-	75.391,98
Construcción	232,95	73,29	170,70	334,72	35,70	46.724,54
Comercio y reparaciones	50,67	-	-	-	25,31	13.375,05
Otros	87,30	-	-	-	41,91	31.928,11
TOTAL	370,92	1.408,45	3.875,23	571,43	102,92	437.651,86

Fuente: Consejería de Industria y Medio Ambiente. Dirección General de Industria, Energía y Minas.

A.5.2. INVERSIÓN INDUSTRIAL POR TIPO. 2001-2005

Euros

	MULA			REGIÓN DE MURCIA		
	Total	Nueva industria	Ampliación	Total	Nueva industria	Ampliación
2001	1.408.450	1.408.450	-	248.870.601	116.140.810	132.729.791
2002	3.875.229	3.872.981	2.248	295.952.593	177.500.888	118.451.705
2003	571.433	323.853	247.580	302.337.967	171.880.595	130.457.372
2004	102.922	69.406	33.516	437.651.857	144.593.270	293.058.587
2005	1.298.516	685.923	612.593	379.917.447	166.727.602	213.189.845

Fuente: Consejería de Industria y Medio Ambiente. Dirección General de Industria, Energía y Minas.

A.6. CONSTRUCCIÓN Y VIVIENDA

A.6.1. VIVIENDAS VISADAS Y TERMINADAS. 2001-2005

	MULA					R. MURCIA
	2001	2002	2003	2004	2005	2005
VIVIENDAS VISADAS	133	276	252	300	306	36.304
Protegidas.....	15	51	150	142	33	1.314
Libres.....	118	225	102	158	273	34.990
VIVIENDAS TERMINADAS.....	148	53	162	185	135	23.971
Protegidas.....	55	-	11	25	51	1.469
Libres.....	93	53	151	160	84	22.502

Fuente: Consejería de Obras Públicas, Vivienda y Transportes. Dirección General de Vivienda, Arquitectura y Urbanismo. Colegio de Arquitectos.

G.6. Evolución de las viviendas terminadas. 1997-2005

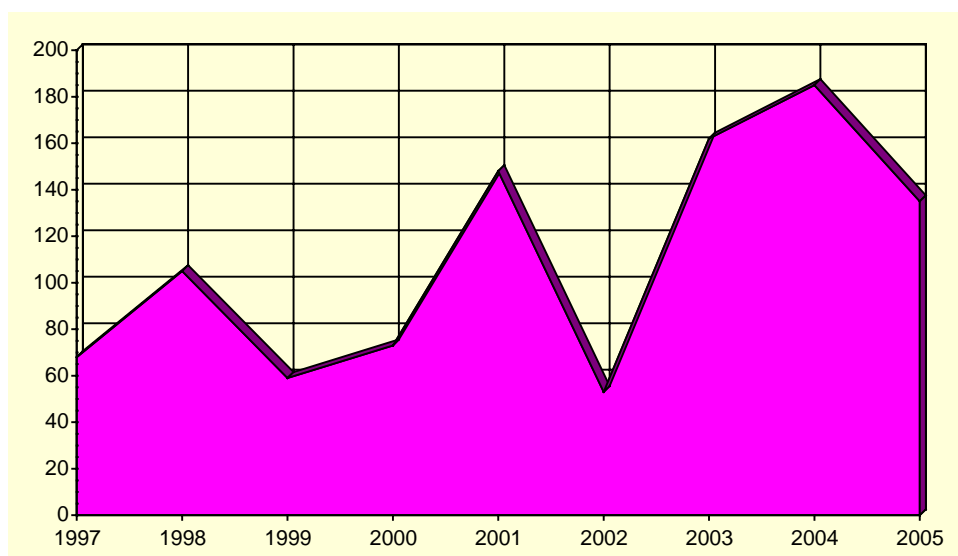

Fuente: Consejería de Obras Públicas, Vivienda y Transportes. Dirección General de Vivienda, Arquitectura y Urbanismo. Colegio de Arquitectos.

A.6. CONSTRUCCIÓN Y VIVIENDA

A.6.2. VIVIENDAS POR CLASE. 2001

	MULA	R. MURCIA
VIVIENDAS FAMILIARES.....	6.269	592.613
Viviendas principales	4.716	378.252
Viviendas no principales	1.553	214.361
Viviendas secundarias.....	414	111.431
Viviendas vacías.....	1.077	95.589
Otro tipo de viviendas.....	62	7.341
VIVIENDAS COLECTIVAS	8	200
TOTAL VIVIENDAS	6.277	592.813

Fuente: INE. Censos de Población y Vivienda.

A.6.3. VIVIENDAS POR SUPERFICIE ÚTIL. 2001

	MULA	R. MURCIA
Hasta 30 m2.....	0,2	0,2
De 31 a 45 m2.....	0,7	1,2
De 46 a 60 m2.....	3,2	4,1
De 61 a 75 m2.....	5,9	8,1
De 76 a 90 m2.....	38,3	40,0
De 91 a 105 m2.....	26,8	21,7
De 106 a 120 m2.....	11,1	12,2
De 121 a 150 m2.....	7,9	7,4
De 151 a 180 m2.....	2,4	2,6
Más de 180 m2	3,7	2,5

Fuente: INE. Censos de Población y Vivienda.

A.7. EMPRESAS Y ESTABLECIMIENTOS

A.7.1. NÚMERO DE EMPRESAS CON ESTABLECIMIENTOS EN LA REGIÓN DE MURCIA POR ACTIVIDAD PRINCIPAL Y NIVEL DE EMPLEO. 2004

	TOTAL	Menos de 2 ocup.	De 2 a 4 ocup.	De 5 a 9 ocup.	De 10 a 19 ocup.	De 20 a 49 ocup.	De 50 a 99 ocup.	De 100 a 499 ocup.	De 500 o más
MULA	933	536	264	76	38	16	3	-	-
A. Agricultura, ganadería, caza y silvicultura	20	20	-	-	-	-	-	-	-
B. Pesca	-	-	-	-	-	-	-	-	-
C. Industrias extractivas	-	-	-	-	-	-	-	-	-
D. Industria manufacturera	53	23	21	6	1	-	2	-	-
E. Producción y distribución de energía eléctrica, gas y agua	4	3	-	1	-	-	-	-	-
F. Construcción	187	71	52	30	24	10	-	-	-
G. Comercio; reparación de vehículos motor, motocicletas y ciclomotores y artículos personales	263	169	78	11	4	1	-	-	-
H. Hostelería.....	85	39	37	8	1	-	-	-	-
I. Transporte, almacenamiento y comunicaciones	66	38	21	6	-	1	-	-	-
J. Intermediación financiera	11	6	4	-	1	-	-	-	-
K. Actividades inmobiliarias y de alquiler, servicios empresariales	158	115	27	9	5	2	-	-	-
L. Administración pública, defensa y seguridad social obligatoria.....	1	-	-	-	-	-	1	-	-
M. Educación	14	4	4	3	2	1	-	-	-
N. Actividades sanitarias y veterinarias, servicios sociales.....	14	10	3	-	-	1	-	-	-
O. Otras actividades sociales y de servicios prestados a la comunidad; servicios personales.....	57	38	17	2	-	-	-	-	-
P. Hogares que emplean personal doméstico.....	-	-	-	-	-	-	-	-	-
REGIÓN DE MURCIA.....	92.021	51.903	25.999	7.899	3.580	1.916	703	-	21
A. Agricultura, ganadería, caza y silvicultura	1.776	1.410	286	51	17	8	4	-	-
B. Pesca	166	56	58	28	20	3	1	-	-
C. Industrias extractivas	92	43	10	16	10	12	1	-	-
D. Industria manufacturera	7.943	2.852	2.417	1.228	746	498	196	-	6
E. Producción y distribución de energía eléctrica, gas y agua	262	169	64	18	3	3	5	-	-
F. Construcción	12.922	5.486	4.101	1.866	916	447	106	-	-
G. Comercio; reparación de vehículos motor, motocicletas y ciclomotores y artículos personales	26.854	15.376	8.055	1.997	873	399	153	-	1
H. Hostelería.....	7.430	3.399	2.911	804	227	69	19	-	1
I. Transporte, almacenamiento y comunicaciones	6.350	3.715	1.818	473	207	104	32	-	1
J. Intermediación financiera	1.100	753	294	38	7	5	2	-	1
K. Actividades inmobiliarias y de alquiler, servicios empresariales	17.559	13.137	3.135	750	325	156	54	-	2
L. Administración pública, defensa y seguridad social obligatoria.....	108	6	9	9	11	14	54	-	5
M. Educación	1.358	639	401	153	53	83	28	-	1
N. Actividades sanitarias y veterinarias, servicios sociales.....	3.004	1.918	778	174	59	46	27	-	2
O. Otras actividades sociales y de servicios prestados a la comunidad; servicios personales.....	5.085	2.937	1.657	294	106	69	21	-	1
P. Hogares que emplean personal doméstico.....	12	7	5	-	-	-	-	-	-

Nota: No se incluyen las explotaciones agrarias en exclusividad. De la sección L (Administración Pública) solo se recogen los centros directivos de los que depende el personal ocupado. De las secciones M (educación) y N (sanidad), solo se presenta la actividad generada por la educación y sanidad privada.

Fuente: CREM. Directorio de Actividades Económicas.

A.7. EMPRESAS Y ESTABLECIMIENTOS

A.7.2. NÚMERO DE ESTABLECIMIENTOS Y EMPLEO POR ACTIVIDAD PRINCIPAL DEL ESTABLECIMIENTO. 2004 (Continúa)

	MULA		REGIÓN DE MURCIA	
	Nº de esta- blecimientos	Empleo	Nº de esta- blecimientos	Empleo
A. Agricultura, ganadería, caza y silvicultura.....	21	21	1.843	3.667
01. Agricultura, ganadería, caza y actividades de los servicios relacionados con las mismas.....	21	21	1.824	3.615
02. Silvicultura, explotación forestal y actividades de los servicios relacionados con las mismas.....	-	-	19	52
B. Pesca.....	-	-	170	819
05. Pesca, acuicultura y actividades de los servicios relacionados con las mismas.....	-	-	170	819
C. Industrias extractivas.....	7	54	149	1.172
10. Extracción y aglomeración de antracita, hulla, lignito y turba.....	-	-	-	-
11. Extracción crudos de petróleo y gas natural; actividades de los servicios relacionados con las explotaciones petrolíferas y de gas, excepto actividades de prospección.....	-	-	-	-
12. Extracción de minerales de uranio y torio.....	-	-	-	-
13. Extracción de minerales metálicos.....	-	-	2	9
14. Extracción de minerales no metálicos ni energéticos.....	7	54	147	1.163
D. Industria manufacturera.....	63	905	8.614	72.451
15. Industria de productos alimenticios y bebidas.....	19	658	1.498	19.282
16. Industria del tabaco.....	-	-	-	-
17. Industria textil.....	1	3	286	1.406
18. Industria de la confección y de la peletería.....	1	1	361	1.849
19. Preparación, curtido y acabado del cuero; fabricación de artículos de marroquinería y viaje; artículos de guarnicionería, talabartería y zapatería.....	-	-	288	2.024
20. Industria de la madera y del corcho, excepto muebles; cestería y espartería.....	5	9	542	2.851
21. Industria del papel.....	-	-	87	964
22. Edición, artes gráficas y reproducción de soportes grabados.....	4	14	503	2.486
23. Coquerías, refino de petróleo y tratamiento de combustibles nucleares.....	-	-	3	569
24. Industria química.....	4	5	332	4.218
25. Fabricación de productos de caucho y materias plásticas.....	-	-	248	2.880
26. Fabricación de otros productos minerales no metálicos.....	8	34	641	6.003
27. Metalurgia.....	-	-	48	802
28. Fabricación de productos metálicos, excepto maquinaria y equipo.....	11	37	1.456	10.141
29. Industria de la construcción de maquinaria y equipo mecánico.....	4	6	549	3.472
30. Fabricación de máquinas de oficina y equipos de oficina y equipos informáticos.....	-	-	23	149
31. Fabricación de maquinaria y material eléctrico.....	-	-	86	513
32. Fabricación de material electrónico; fabricación de equipo y aparatos de radio, televisión y comunicaciones.....	-	-	12	48
33. Fabricación de equipo e instrumentos médico-quirúrgicos, de precisión, óptica y relojería.....	-	-	170	564
34. Fabricación de vehículos de motor, remolques y semirremolques.....	-	-	80	592
35. Fabricación de otro material de transporte.....	-	-	68	2.056
36. Fabricación de muebles; otras industrias manufactureras.....	6	138	1.326	9.530
37. Reciclaje.....	-	-	7	52
E. Producción y distribución de energía eléctrica, gas y agua.....	6	21	309	2.423
40. Producción y distribución de energía eléctrica, gas, vapor y agua caliente.....	3	3	114	825
41. Captación, depuración y distribución de agua.....	3	18	195	1.598
F. Construcción.....	190	990	13.596	64.175
45. Construcción.....	190	990	13.596	64.175

A.7. EMPRESAS Y ESTABLECIMIENTOS

A.7.2. NÚMERO DE ESTABLECIMIENTOS Y EMPLEO POR ACTIVIDAD PRINCIPAL DEL ESTABLECIMIENTO. 2004 (Conclusión)

	MULA		REGIÓN DE MURCIA	
	Nº de esta- blecimientos	Empleo	Nº de esta- blecimientos	Empleo
G. Comercio; reparación de vehículos motor, motocicletas y ciclomotores y artículos personales.....	329	622	31.764	104.208
50. Venta, mantenimiento y reparación de vehículos de motor, motocicletas y ciclomotores; venta al por menor de vehículos de motor.....	36	58	3.174	11.086
51. Comercio al por mayor e intermediarios del comercio, excepto de vehículos de motor y motocicletas.....	51	104	7.806	40.711
52. Comercio al por menor, excepto comercio de vehículos de motor, motocicletas y ciclomotores; reparación de efectos personales y enseres domésticos	242	460	20.784	52.411
H. Hostelería.....	108	211	8.601	25.489
55. Hostelería.....	108	211	8.601	25.489
I. Transporte, almacenamiento y comunicaciones.....	69	155	6.774	22.961
60. Transporte terrestre; transporte por tuberías.....	62	148	5.842	17.278
61. Transporte marítimo, de cabotaje y por vías de navegación interiores.....	-	-	10	32
62. Transporte aéreo espacial	-	-	3	35
63. Actividades anexas a los transportes; actividades de agencias de viajes.....	5	5	705	3.842
64. Correos y telecomunicaciones	2	2	214	1.774
J. Intermediación financiera.....	25	68	2.440	8.628
65. Intermediación financiera, excepto seguros y planes de pensiones	14	52	1.158	5.888
66. Seguros y planes de pensiones, excepto seguridad social obligatoria	2	2	132	880
67. Actividades auxiliares a la intermediación financiera.....	9	14	1.150	1.860
K. Actividades inmobiliarias y de alquiler, servicios empresariales....	164	361	19.023	49.763
70. Actividades inmobiliarias.....	48	84	6.462	11.099
71. Alquiler de maquinaria y equipo sin operario, de efectos personales y enseres domésticos	30	54	1.044	2.580
72. Actividades informáticas	3	7	602	1.579
73. Investigación y desarrollo.....	5	6	437	883
74. Otras actividades empresariales.....	78	210	10.478	33.622
L. Administración pública, defensa y seguridad social obligatoria.....	1	145	118	24.817
75. Administración pública, defensa y seguridad social obligatoria	1	145	118	24.817
M. Educación	19	97	1.659	11.198
80. Educación	19	97	1.659	11.198
N. Actividades sanitarias y veterinarias, servicios sociales.....	20	54	3.266	28.535
85. Actividades sanitarias y veterinarias, servicio social	20	54	3.266	28.535
O. Otras actividades sociales y de servicios prestados a la comunidad; servicios personales	68	112	5.800	18.284
90. Actividades de saneamiento público.....	1	16	142	2.749
91. Actividades asociativas	-	-	318	1.492
92. Actividades recreativas, culturales y deportivas	18	29	1.922	6.655
93. Actividades diversas de servicios personales.....	49	67	3.418	7.388
P. Hogares que emplean personal doméstico.....	-	-	12	21
95. Hogares que emplean personal domestico	-	-	12	21
TOTAL	1.090	3.816	104.138	438.611

Nota: No se incluyen las explotaciones agrarias en exclusividad. De la sección L (Administración Pública) solo se recogen los centros directivos de los que depende el personal ocupado. De las secciones M (educación) y N (sanidad), solo se presenta la actividad generada por la educación y sanidad privada.

Fuente: CREM. Directorio de Actividades Económicas.

A.8. TURISMO

A.8.1. EQUIPAMIENTO TURÍSTICO. 2006

	MULA		REGIÓN DE MURCIA	
	Estableci- mientos	Plazas	Estableci- mientos	Plazas
HOTELES	3	60	152	17.052
5 estrellas	-	-	2	483
4 estrellas	-	-	34	8.242
3 estrellas	-	-	44	5.200
2 estrellas	1	26	43	2.051
1 estrella	2	34	29	1.076
CASAS RURALES	19	104	448	2.913
APARTAMENTOS TURÍSTICOS	31	127	1.956	8.362
Primera	4	14	383	1.419
Segunda	9	33	1.236	5.567
Tercera	18	80	337	1.376
RESTAURANTES	21	2.306	1.909	186.251
Primera	-	-	6	1.012
Segunda	-	-	16	5.419
Tercera	2	70	318	48.579
Cuarta	19	2.236	1.569	131.241

Fuente: Consejería de Turismo, Comercio y Consumo. Dirección General de Infraestructuras de Turismo.

A.9. TRANSPORTES Y COMUNICACIONES

A.9.1. PARQUE DE VEHÍCULOS POR TIPO. 2004-2005

	MULA		R. MURCIA
	2004	2005	2005
Turismos	5.523	5.914	613.009
Motocicletas	483	557	58.390
Furgonetas y Camiones	1.554	1.707	147.846
Autobuses	2	2	1.787
Tractores Industriales.....	110	113	11.618
Otros Vehículos.....	276	311	25.428
TOTAL	7.948	8.604	858.078
Vehículos por 1000 habitantes.....	510	538	642

Fuente: Ministerio del Interior. D. G. de Tráfico. Jefatura Provincial de Murcia.
CREM. Padrón Municipal de Habitantes.

G.7. Número de vehículos por 1000 habitantes. 1996-2005

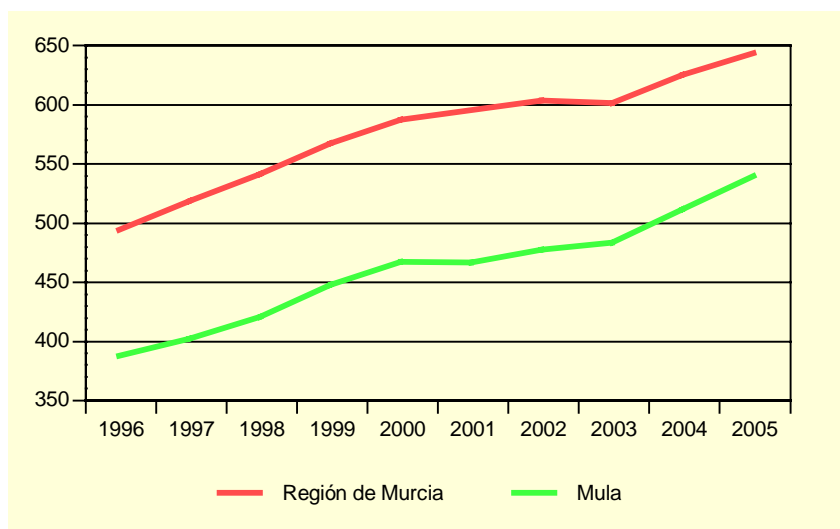

Fuente: Ministerio del Interior. D.G. de Tráfico. Jefatura Provincial de Murcia.
CREM. Padrón Municipal de Habitantes.

A.9.2. CORRESPONDENCIA NACIDA Y DISTRIBUIDA. 2002-2005

Miles

	MULA				R. MURCIA
	2002	2003	2004	2005	2005
CORRESPONDENCIA NACIDA	191,8	229,6	232,2	185,6	49.030,7
Ordinaria.....	164,1	202,2	200,6	155,2	45.458,9
Certificada.....	27,8	27,4	31,6	30,4	3.571,8
CORRESPONDENCIA DISTRIBUIDA...	936,3	1.156,2	1.183,7	1.194,7	121.438,0
Domicilio	784,4	953,3	971,3	1.106,4	103.242,0
Oficina.....	149,8	194,5	198,2	83,0	17.392,3
Ruta directa	2,1	8,5	14,3	5,3	803,7

Fuente: Organismo Autónomo de Correos y Telégrafos. Jefatura Provincial de Murcia.

A.9. TRANSPORTES Y COMUNICACIONES

A.9.3. GIROS RECIBIDOS Y EXPEDIDOS. 2002-2005

	MULA				R. MURCIA
	2002	2003	2004	2005	2005
GIROS EXPEDIDOS.....	9.587	6.552	5.096	4.937	271.787
Giros nacionales	9.445	6.423	5.021	4.880	265.947
Giros ordinarios	9.210	6.246	4.845	4.810	250.432
Giros urgentes	235	177	176	70	15.515
Giros internacionales	142	129	75	57	5.840
GIROS RECIBIDOS.....	1.565	1.053	810	488	25.574
Giros nacionales	1.414	960	738
Giros ordinarios	1.278	839	628	446	21.201
Giros urgentes	136	121	110	42	4.373
Giros internacionales	151	93	72

Nota: En el año 2004 sólo se contemplan los datos correspondientes a los meses de enero a junio y en el 2005 de junio a diciembre. Para el 2005 los giros ordinarios recibidos contemplan tanto los nacionales como los internacionales.

Fuente: Organismo Autónomo de Correos y Telégrafos. Jefatura Provincial de Murcia.

G.8. Evolución del tráfico telegráfico. 1998-2005

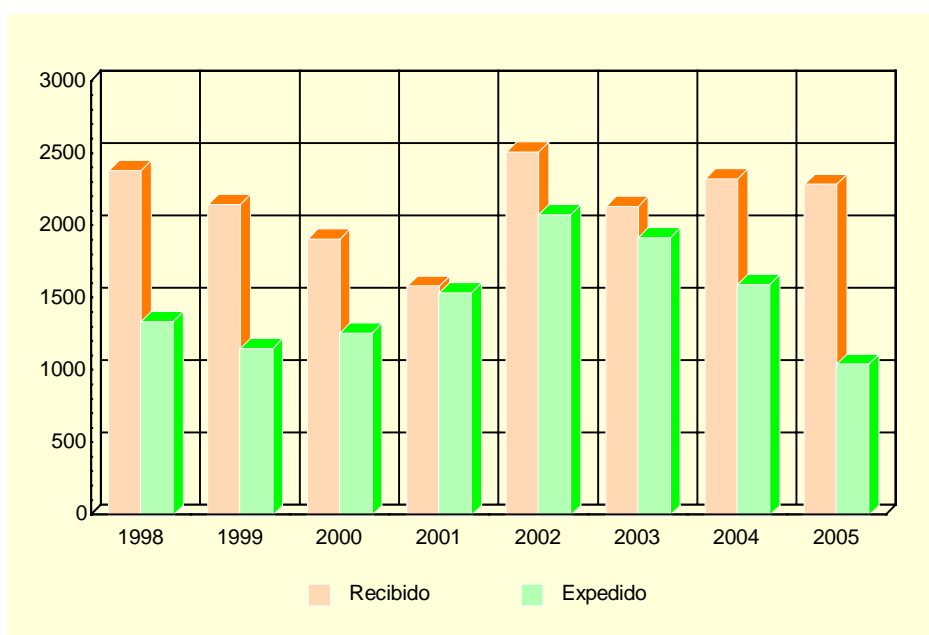

Fuente: Organismo Autónomo de Correos y Telégrafos. Jefatura Provincial de Murcia.

A.10. SANIDAD Y SERVICIOS SOCIALES

A.10.1. NÚMERO DE FARMACIAS. 2001-2005

	MULA	REGIÓN DE MURCIA
2001.....	7	543
2002.....	7	538
2003.....	7	539
2004.....	7	544
2005.....	7	544

Fuente: Consejería de Sanidad. Dirección General de Planificación, Financiación Sanitaria y Política Farmacéutica.

A.10.2. VACUNACIONES. 2002-2005

	MULA				REGIÓN DE MURCIA			
	2002	2003	2004	2005	2002	2003	2004	2005
Polio.....	915	926	166	..	71.718	77.673	12.105	..
TV.....	630	604	376	436	36.856	37.761	29.764	33.418
HB.....	208	855	1.163	1.233	21.329	42.630	74.294	92.118
Td.....	1.058	729	161	1.187	47.576	52.132	16.555	59.237
DTP-HB-Hib.....	533	553	114	..	44.269	47.336	8.241	..
DTPa-Hib.....	185	189	54	..	14.719	15.490	3.058	..
DTPa.....	179	169	175	186	12.291	14.473	12.582	15.124
DTPa-Hib-VPI (Pentavalente).....	718	999	54.750	73.166
Men C.....	564	491	2.162	499	46.071	47.472	167.630	36.579

TV: Sarampión, Rubeola, Parotiditis.

Hb: Hepatitis B.

Td: Tétanos, difteria (adultos).

DTP-HB-Hib: Difteria, Tétanos, Tosferina, Hepatitis B, Haemophilus influenzae tipo b.

DTPa-Hib: Difteria, Tétanos, Tosferina (acelular), Haemophilus influenzae tipo b.

DTPa: Difteria, Tétanos, Tosferina (acelular).

Pentavalente: Difteria, Tétanos, Tosferina (acelular), Haemophilus influenzae tipo b, Polio Inactivada.

Men C: Meningococo C.

Fuente: Consejería de Sanidad. Dirección General de Salud Pública.

A.10. SANIDAD Y SERVICIOS SOCIALES

A.10.3. ENFERMEDADES DE DECLARACIÓN OBLIGATORIA. CASOS. 2005

	MULA	R. MURCIA
Brucelosis.....	1	11
Disentería bacilar	-	2
Enfermedad meningocócica.....	-	24
Fiebre exantemática mediterránea.....	-	9
Fiebres tifoidea y paratifoidea	-	4
Gripe	990	76.814
Hepatitis A.....	-	37
Hepatitis B.....	-	18
Otras hepatitis víricas.....	-	17
Infección gonocócica.....	-	29
Legionelosis	-	23
Leishmaniasis	-	1
Lepra	-	2
Meningitis tuberculosa.....	-	7
Otras meningitis	1	91
Otras tuberculosis	-	35
Paludismo	-	5
Parotiditis	-	39
Rubéola.....	-	6
Sarampión.....	-	1
Sífilis	-	55
Sífilis congénita.....	-	2
Tosferina	1	1
Toxiinfección alimentaria.....	15	1.049
Tuberculosis respiratoria.....	2	195
Varicela	38	4.830

Fuente: Consejería de Sanidad. Dirección General de Salud Pública.

A.10. SANIDAD Y SERVICIOS SOCIALES

A.10.4. DEFUNCIONES SEGÚN GRANDES GRUPOS DE CAUSA DE MUERTE. 2004

	MULA				R. MURCIA
	Hombres	Mujeres	Total	%	%
I. Ciertas enfermedades infecciosas y parasitarias	2	1	3	2,46	1,70
II. Neoplasias.....	15	6	21	17,21	25,91
III. Enfermedades de la sangre y de los órganos hematopoyéticos, y ciertos trastornos que afectan el mecanismo de la inmunidad	1	-	1	0,82	0,13
IV. Enfermedades endocrinas, nutricionales y metabólicas	2	3	5	4,10	3,16
V. Trastornos mentales y del comportamiento.....	2	1	3	2,46	2,30
VI. Enfermedades del sistema nervioso	2	3	5	4,10	3,15
VII. Enfermedades del ojo y sus anexos.....	-	-	-	-	-
VIII. Enfermedad del oído y de la apófisis mastoides	-	-	-	-	-
IX. Enfermedades del sistema circulatorio	21	24	45	36,89	34,05
X. Enfermedades del sistema respiratorio	8	9	17	13,93	11,65
XI. Enfermedades del sistema digestivo.....	4	2	6	4,92	5,39
XII. Enfermedades de la piel y del tejido subcutáneo	-	1	1	0,82	0,20
XIII. Enfermedades del sistema osteo muscular y del tejido conjuntivo.....	-	1	1	0,82	0,75
XIV. Enfermedades del sistema genitourinario	3	2	5	4,10	3,10
XV. Embarazo, parto y puerperio.....	-	-	-	-	-
XVI. Ciertas afecciones originadas en el período perinatal	-	-	-	-	0,48
XVII. Malformaciones congénitas, deformidades y anomalías cromosómicas	-	-	-	-	0,41
XVIII. Síntomas, signos y hallazgos anormales clínicos y de laboratorio, no clasificados en otra parte.....	1	1	2	1,64	1,91
XX. Causas externas	6	1	7	5,74	5,72
TOTAL	67	55	122	100,00	100,00

Fuente: CREM y Servicio de Epidemiología. *Mortalidad por Causas*.

G.9. Distribución de las defunciones según la causa de muerte. 2004

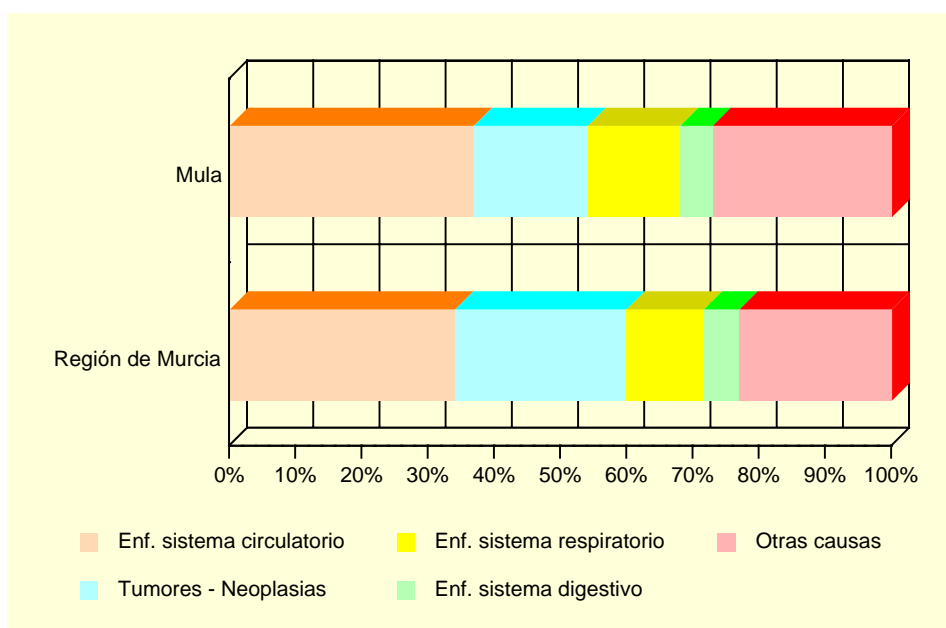

Fuente: CREM y Servicio de Epidemiología. *Mortalidad por Causas*.

A.10. SANIDAD Y SERVICIOS SOCIALES

A.10.5. RECURSOS SOCIALES. 2005

	MULA	REGIÓN DE MURCIA
ATENCIÓN PRIMARIA		
Centro de Servicios Sociales	1	31
Centro Social Polivalente	1	118
Unidad de Trabajo Social	1	37
Servicio de Atención Primaria en base a la Resolución 29/10/2001	1	10
INFANCIA		
Servicio de Atención a la Infancia	3	110
JUVENTUD		
Servicio de Apoyo a la Juventud	2	65
PERSONAS CON DISCAPACIDAD		
Servicio de Respiro Familiar para Personas con Discapacidad	1	13
Centro Ocupacional para Personas con Discapacidad	1	26
Centro de Desarrollo Infantil y Atención Temprana	1	23
Centro de Atención a Personas con Discapacidad	1	69
Servicio de Atención a Personas con Discapacidad	1	138
ENFERMOS MENTALES CRÓNICOS		
Servicio de Atención a Enfermos Mentales Crónicos	1	31
PERSONAS MAYORES		
Servicio de Respiro Familiar para Personas Mayores	1	9
Centro de Estancias Diurnas para Personas Mayores	1	33
Centro de Atención a Personas Mayores	3	252
Servicio de Atención a Personas Mayores	3	161
MUJERES		
Centro de Mujer en General	3	136
Servicio de Mujer en General	1	87
DROGODEPENDENCIAS		
Servicio de Atención a Drogodependientes	1	44
RECLUSOS Y EXRECLUSOS		
Servicio de Atención a Reclusos y Exreclusos	1	41
ESPAÑOLES RETORNADOS		
Servicio de Atención a Españoles Retornados	1	32
MINORÍAS ÉTNICAS		
Servicio de Atención a Minorías étnicas	1	56
PERSONAS EN SITUACIÓN DE EMERGENCIA, RIESGO O EXCLUSIÓN SOCIAL		
Vivienda Colectiva para Personas en Situación de Emergencia, Riesgo o Exclusión	1	1
Servicio de Atención a Personas en Situación de Emergencia, Riesgo o Exclusión social	1	75
INMIGRANTES		
Servicio de Atención a Inmigrantes	1	106
FAMILIAS		
Servicio de Atención a Familias	1	50
VOLUNTARIADO		
Servicio de Voluntariado de Atención Primaria	1	60

Fuente: Consejería de Trabajo y Política Social. Secretaría Autonómica de Acción Social.

A.11. EDUCACIÓN Y CULTURA

A.11.1. NÚMERO DE UNIDADES Y ALUMNOS MATRICULADOS EN EDUCACIÓN INFANTIL, PRIMARIA Y EDUCACIÓN ESPECIAL. CURSO 05/06 (*)

	MULA			R. MURCIA
	Centros Públicos	Centros Privados	TOTAL	TOTAL
INFANTIL Y PRIMARIA				
Unidades	51	28	79	6.644
Alumnos matriculados (1).....	1.081	745	1.826	146.212
Infantil.....	400	254	654	54.453
Educación primaria.....	681	491	1.172	91.759
Alumnos con necesidades educativas especiales (infantil y primaria)	54	5	59	4.162
EDUCACIÓN ESPECIAL				
Centros específicos.....	1	-	1	29
Unidades	1	-	1	167
Alumnos matriculados	6	-	6	873

(1) El total de alumnos matriculados es la suma de las categorías Infantil y Educación primaria.

(*) Datos provisionales.

Fuente: Consejería de Educación y Cultura. Secretaría General.

A.11.2. NÚMERO DE ALUMNOS MATRICULADOS EN ENSEÑANZA SECUNDARIA OBLIGATORIA, BACHILLERATO Y CICLOS FORMATIVOS. CURSO 05/06 (*)

	MULA			R. MURCIA
	Centros Públicos	Centros Privados	TOTAL	TOTAL
ESO Y BACHILLERATO				
ESO	948	311	1.259	85.745
ESO	646	311	957	64.866
Primer ciclo de la ESO	294	178	472	35.051
Segundo ciclo de la ESO	352	133	485	29.815
Bachillerato LOGSE	302	-	302	20.879
CICLOS FORMATIVOS				
Ciclos formativos Grado Medio	47	-	47	12.683
Ciclos formativos Grado Medio	26	-	26	6.459
Ciclos formativos Grado Superior.....	21	-	21	6.224

(*) Datos provisionales.

Fuente: Consejería de Educación y Cultura. Secretaría General.

A.11. EDUCACIÓN Y CULTURA

G.10. Evolución de los alumnos matriculados en enseñanza infantil y primaria y enseñanzas medias. Curso 01/02 – Curso 05/06

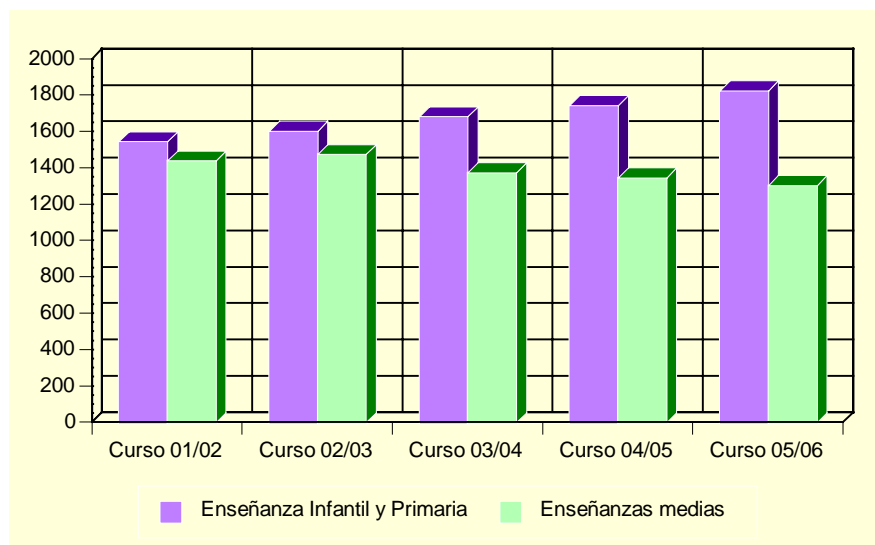

Fuente: Consejería de Educación y Cultura. Secretaría General.

A.11.3. POBLACIÓN EN VIVIENDAS FAMILIARES DE 16 Y MÁS AÑOS POR NIVEL DE FORMACIÓN (%). 2001

	MULA	REGIÓN DE MURCIA
TOTAL	11.825	970.449
Analfabetos	5,73	3,22
Sin estudios	20,58	15,84
Primer grado	21,89	21,67
Segundo grado: ESO, EGB, Bachillerato Elemental	30,22	29,46
Segundo grado: Bachillerato Superior	10,62	10,71
Segundo grado: FP Grado Medio	2,06	4,06
Segundo grado: FP Grado Superior	2,84	3,95
Tercer grado: Diplomatura	3,79	6,07
Tercer grado: Licenciatura	2,20	4,63
Tercer grado: Doctorado	0,06	0,39

Fuente: INE. Censos de Población y Viviendas. 2001

A.11. EDUCACIÓN Y CULTURA

A.11.4. TASAS DE ESCOLARIDAD SEGÚN SEXO, EDAD Y QUE LOS ESTUDIOS SEAN REGLADOS O NO (%). 2001

	MULA		REGIÓN DE MURCIA	
	Hombres	Mujeres	Hombres	Mujeres
ENSEÑANZA REGLADA	6,42	8,17	8,91	9,62
De 16 años.....	79,27	82,11	75,44	84,09
De 17 años.....	46,08	77,78	62,39	74,38
De 18 años.....	44,07	55,08	49,76	62,53
De 19 años.....	36,70	50,50	43,05	53,42
De 20 años.....	30,95	40,77	34,90	46,84
De 21 años.....	18,66	29,09	30,54	39,43
De 22 años.....	18,79	25,53	26,30	31,15
De 23 años.....	15,07	17,60	22,75	25,80
De 24 años.....	11,69	15,97	18,76	21,34
De 25 a 29 años.....	3,63	6,53	8,47	9,51
De 30 a 39 años.....	1,17	1,49	2,38	2,47
De 40 ó más años.....	0,27	0,19	0,60	0,59
ENSEÑANZA NO REGLADA.....	2,57	3,61	2,34	3,03
De 16 años.....	-	5,26	2,64	2,05
De 17 años.....	0,98	4,94	2,90	3,70
De 18 años.....	5,08	8,47	3,62	5,13
De 19 años.....	5,50	4,95	3,84	5,55
De 20 años.....	5,56	6,15	3,89	5,71
De 21 años.....	4,48	5,45	4,09	6,10
De 22 años.....	5,37	8,51	4,25	6,56
De 23 años.....	3,42	11,20	4,10	7,40
De 24 años.....	5,19	8,40	4,44	6,79
De 25 a 29 años.....	2,57	7,37	4,02	5,98
De 30 a 39 años.....	3,75	6,33	2,87	4,11
De 40 ó más años.....	1,48	0,82	1,10	1,18

Nota: La tasa de escolaridad es el porcentaje de personas de 16 años o más que están recibiendo algún tipo de enseñanza. Los estudios no reglados son: Cursos del INEM, Escuela Taller u otros cursos para parados, cursos de formación promovidos por la empresa, otros cursos no reglados (idiomas, preparación oposiciones, etc).

Fuente: INE. Censos de Población y Viviendas. 2001

A.11.5. BIBLIOTECAS. 2005

	MULA	REGIÓN DE MURCIA
Número de bibliotecas.....	1	85
Volúmenes	16.439	1.040.836
Audiovisuales	929	134.394
Usuarios	26.866	2.365.986
Préstamos	7.439	1.147.101
Socios	1.869	260.783
Actos culturales.....	39	3.337

Nota: Son bibliotecas municipales. En la Región de Murcia se incluye el servicio de la Biblioteca Regional.

Fuente: Consejería de Educación y Cultura. Dirección General de Archivos y Bibliotecas.

A.12. ADMINISTRACIONES PÚBLICAS Y FINANZAS

A.12.1. PRESUPUESTO DEFINITIVO DE GASTOS. 2002-2006

Euros

	2002	2003	2004	2005	2006
Gastos de personal.....	2.160.827	2.204.252	2.882.554	2.828.705	3.089.856
Gastos de bienes y servicios	3.126.426	3.266.502	5.236.222	4.991.513	5.693.110
Gastos financieros	179.240	200.000	125.178	107.559	94.737
Transferencias corrientes	416.182	528.102	720.850	753.541	1.111.293
Inversiones reales.....	1.128.897	564.520	3.504.467	821.129	1.462.372
Transferencias de capital.....	-	-	241.553	-	40.000
Activos financieros.....	18.031	18.031	18.000	18.000	18.000
Pasivos financieros.....	173.889	164.643	224.242	354.412	141.526
TOTAL GASTOS	7.203.492	6.946.050	12.953.066	9.874.859	11.650.894

Nota: No incluye Organismos Autónomos.

Fuente: Ayuntamiento de Mula.

A.12.2. PRESUPUESTO DEFINITIVO DE INGRESOS. 2002-2006

Euros

	2002	2003	2004	2005	2006
Impuestos directos	2.168.242	2.221.957	2.648.575	2.881.360	3.039.420
Impuestos indirectos	156.263	419.000	707.912	858.000	1.065.740
Tasas y otros ingresos	1.873.680	1.677.284	2.090.291	2.578.728	2.921.455
Transferencias corrientes.....	2.063.849	2.124.666	3.507.526	2.710.142	3.067.859
Ingresos patrimoniales	48.509	50.594	10.500	7.500	36.048
Enajenación inversiones reales.....	-	-	446.214	821.129	1.502.372
Transferencias de capital	566.973	434.518	3.524.048	-	-
Activos financieros	18.031	18.031	18.000	18.000	18.000
Pasivos financieros	307.945	-	-	-	-
TOTAL INGRESOS.....	7.203.492	6.946.050	12.953.066	9.874.859	11.650.894

Nota: No incluye Organismos Autónomos.

Fuente: Ayuntamiento de Mula.

A.12.3. OFICINAS BANCARIAS. 2005-2006

	MULA		R. MURCIA
	2005	2006	2006
CAJAMURCIA.....	4	4	244
CAM	2	2	189
OTRAS CAJAS, COOP. CRÉDITO Y OTRAS ENT.....	4	4	490
BANCOS	3	3	343
TOTAL	13	13	1.266

Fuente: Banco de España. Departamento de Información Financiera y Central de Riesgos.

B. DATOS POR ENTIDADES DE POBLACIÓN

B.1. POBLACIÓN

B.1.1. POBLACIÓN, POR SEXO. 2004-2006

	2004			2005			2006		
	TOTAL	Hombres	Mujeres	TOTAL	Hombres	Mujeres	TOTAL	Hombres	Mujeres
Alquibla	3	1	2	3	1	2	3	1	2
Ardal	30	15	15	27	13	14	28	13	15
Baños (Los)	68	34	34	62	31	31	60	30	30
Cagitan	28	14	14	27	14	13	34	17	17
Casas Nuevas	181	93	88	188	95	93	187	95	92
Fuente Librilla	668	356	312	667	351	316	668	352	316
Herreña (La)	28	14	14	28	15	13	34	18	16
Hoya Noguera y Cuadrados	12	7	5	13	8	5	16	10	6
Mula	13.449	6.865	6.584	13.800	7.114	6.686	14.040	7.255	6.785
Niño (El)	332	177	155	387	203	184	424	225	199
Pinar Hermoso	14	7	7	14	6	8	16	7	9
Puebla de Mula (La)	331	157	174	335	157	178	331	151	180
Retamosa	20	11	9	20	11	9	13	7	6
Rincones	3	2	1	5	3	2	5	3	2
Yéchar	425	206	219	428	211	217	424	213	211
TOTAL MULA	15.592	7.959	7.633	16.004	8.233	7.771	16.283	8.397	7.886

Nota: En el año 2006 los datos han sido obtenidos del INE. Nomenclátor.

Fuente: CREM. Padrón Municipal de Habitantes.