

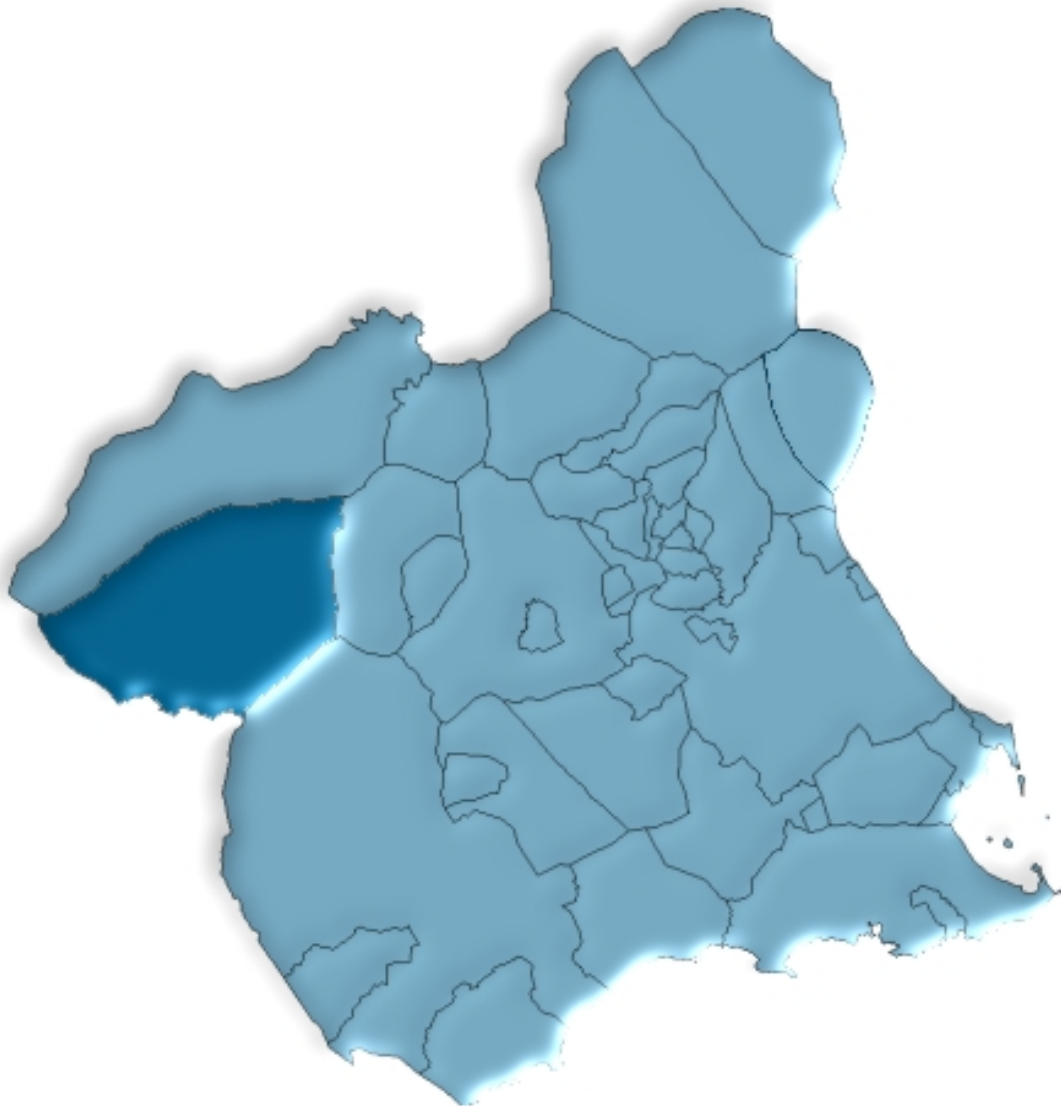

Caravaca de la Cruz en cifras. 2006



ÍNDICE GENERAL

ÍNDICE DE TABLAS

DATOS DEL MUNICIPIO

A.1. TERRITORIO, CLIMATOLOGÍA Y MEDIO AMBIENTE	9
A.1.1. Superficie, distancia a la capital y altitud.	
A.1.2. Precipitaciones. 2005-2006.	
A.1.3. Incendios forestales. 2000-2004.	
A.2. DEMOGRAFÍA	10
A.2.1. Población de derecho según los censos oficiales. 1900-2001.	
A.2.2. Población y densidad de población según Padrón. 2002-2006.	
A.2.3. Población según la estructura de edad. 2006.	
A.2.4. Indicadores de estructura demográfica. 2006.	
A.2.5. Movimiento natural de la población. 2001-2005.	
A.2.6. Nupcialidad, natalidad y mortalidad. 2005.	
A.2.7. Inmigrantes y emigrantes por lugar de procedencia o destino. 2005.	
A.2.8. Salos migratorios totales. 2002-2005.	
A.3. MERCADO DE TRABAJO	14
A.3.1. Tasas de actividad y paro por sexo y edad. 2001	
A.3.2. Paro registrado por sexo. 2006.	
A.4. AGRICULTURA Y GANADERÍA.....	15
A.4.1. Distribución general de la tierra. 2005.	
A.4.2. Superficie dedicada a cada grupo de cultivo. 2005.	
A.4.3. Superficie dedicada al cultivo de invernaderos, cultivos acolchados y riego localizado. 2005.	
A.4.4. Número de unidades ganaderas por especie. Censo 1999.	
A.5. INDUSTRIA.....	17
A.5.1. Inversión industrial por sectores. 2000-2004.	
A.5.2. Inversión industrial por tipo. 2001-2005.	
A.6. CONSTRUCCIÓN Y VIVIENDA	18
A.6.1. Viviendas visadas y terminadas. 2001-2005.	
A.6.2. Viviendas por clase. 2001.	
A.6.3. Viviendas por superficie útil. 2001.	

A.7. EMPRESAS Y ESTABLECIMIENTOS	20
A.7.1. Número de empresas con establecimientos en la Región de Murcia por actividad principal y nivel de empleo. 2004.	
A.7.2. Número de establecimientos y empleo por actividad principal del establecimiento. 2004	
A.8. TURISMO	23
A.8.1. Equipamiento turístico. 2006.	
A.9. TRANSPORTES Y COMUNICACIONES	24
A.9.1. Parque de vehículos por tipo. 2004-2005.	
A.9.2. Correspondencia nacida y distribuida. 2002-2005.	
A.9.3. Giros recibidos y expedidos. 2002-2005.	
A.10. SANIDAD Y SERVICIOS SOCIALES	26
A.10.1. Número de farmacias. 2002-2005.	
A.10.2. Vacunaciones. 2002-2005.	
A.10.3. Enfermedades de declaración obligatoria. Casos. 2005.	
A.10.4. Defunciones según grandes grupos de causa de muerte. 2004.	
A.10.5. Recursos sociales. 2005.	
A.11. EDUCACIÓN Y CULTURA	30
A.11.1. Número de unidades y alumnos matriculados en educación infantil, primaria y educación especial. Curso 05/06.	
A.11.2. Número de alumnos matriculados en enseñanza secundaria obligatoria, bachillerato y formación profesional. Curso 05/06.	
A.11.3. Población en viviendas familiares de 16 y más años por nivel de formación (%). 2001.	
A.11.4. Tasas de escolaridad según sexo, edad y que los estudios sean reglados o no (%). 2001.	
A.11.5. Bibliotecas. 2005.	
A.12. ADMINISTRACIONES PÚBLICAS Y FINANZAS	33
A.12.1. Presupuesto definitivo de gastos. 2002-2006.	
A.12.2. Presupuesto definitivo de ingresos. 2002-2006.	
A.12.3. Oficinas bancarias. 2005-2006.	

DATOS POR ENTIDADES DE POBLACIÓN

B.1. POBLACIÓN	37
B.1.1. Población por sexo. 2004-2006.	

ÍNDICE DE GRÁFICOS

- G.1. Evolución de la población de derecho según los censos oficiales. 1900-2001
- G.2. Pirámide de población. 2006
- G.3. Movimiento natural de la población. 2005
- G.4. Tasas de actividad y de paro. 2001
- G.5. Distribución general de la tierra. 2005
- G.6. Evolución de las viviendas terminadas. 1997-2005
- G.7. Número de vehículos por 1000 habitantes. 1996-2005
- G.8. Evolución del tráfico telegráfico. 1998-2005
- G.9. Distribución de las defunciones según la causa de muerte. 2004
- G.10. Evolución de los alumnos matriculados en enseñanzas infantil y primaria y enseñanzas medias.
Curso 01/02 – Curso 05/06

SÍMBOLOS UTILIZADOS

- Cero o menor que 0,5
 - .. Falta de dato
 - % Tanto por ciento
 - Las cifras decimales van precedidas de una coma (,)
 - Los millares y millones se separan por un punto (.)
 - Las casillas en blanco – Dato sin sentido
-

A. DATOS DEL MUNICIPIO

A.1. TERRITORIO, CLIMATOLOGÍA Y MEDIO AMBIENTE

A.1.1. SUPERFICIE, DISTANCIA A LA CAPITAL Y ALTITUD.

MUNICIPIO DE CARAVACA DE LA CRUZ	
Extensión del municipio	858,8 Km ²
Distancia a la capital	72,0 Km
Altitud	625,0 m.

Fuente: Instituto Geográfico Nacional.
INE. Delegación Provincial de Murcia. *Reseña Estadística de Murcia*. 1974.
INE. *Nomenclátor*.

A.1.2. PRECIPITACIONES. 2005-2006

	2005	2006
Enero.....	ip	75,8
Febrero.....	48,6	20,7
Marzo	21,6	3,5
Abril	19,4	44,6
Mayo	3,7	131,1
Junio.....	0,8	0,6
Julio.....	-	ip
Agosto	18,1	15,2
Septiembre.....	34,1	40,3
Octubre	12,8	10,8
Noviembre.....	26,5	137,3
Diciembre	8,1	17,7

Nota: Se pone ip cuando las precipitaciones son inapreciables. Los datos de precipitaciones corresponden a la Estación meteorológica "Caravaca de la Cruz / Polideportivo".

Fuente: Instituto Nacional de Meteorología. Centro Meteorológico Territorial de Murcia.

A.1.3. INCENDIOS FORESTALES. 2000-2004

	CARAVACA DE LA CRUZ		REGIÓN DE MURCIA	
	Nº incendios	Hectáreas	Nº incendios	Hectáreas
2000	6	0,12	180	141,16
2001	6	1,21	141	82,76
2002	9	2,61	153	85,17
2003	4	2,12	160	122,01
2004	2	0,25	113	437,48

Fuente: Consejería de Industria y Medio Ambiente. Dirección General del Medio Natural.

A.2. DEMOGRAFÍA

A.2.1. POBLACIÓN DE DERECHO SEGÚN LOS CENSOS OFICIALES. 1900-2001

	CARAVACA DE LA CRUZ			R. MURCIA
	Hombres	Mujeres	Total	Total
1900	7.829	7.975	15.804	581.455
1910	8.638	8.882	17.520	620.926
1920	9.322	9.532	18.854	654.436
1930	10.619	10.941	21.560	651.979
1940	9.975	10.575	20.550	731.221
1950	10.845	10.907	21.752	755.850
1960	10.428	10.515	20.943	803.086
1970	9.405	9.377	18.782	832.047
1981	10.118	10.337	20.455	955.498
1991	10.551	10.745	21.296	1.045.601
2001	11.425	11.538	22.963	1.197.646

Fuente: INE. Censo de Población.

G.1. Evolución de la población de derecho según los censos oficiales. 1900-2001

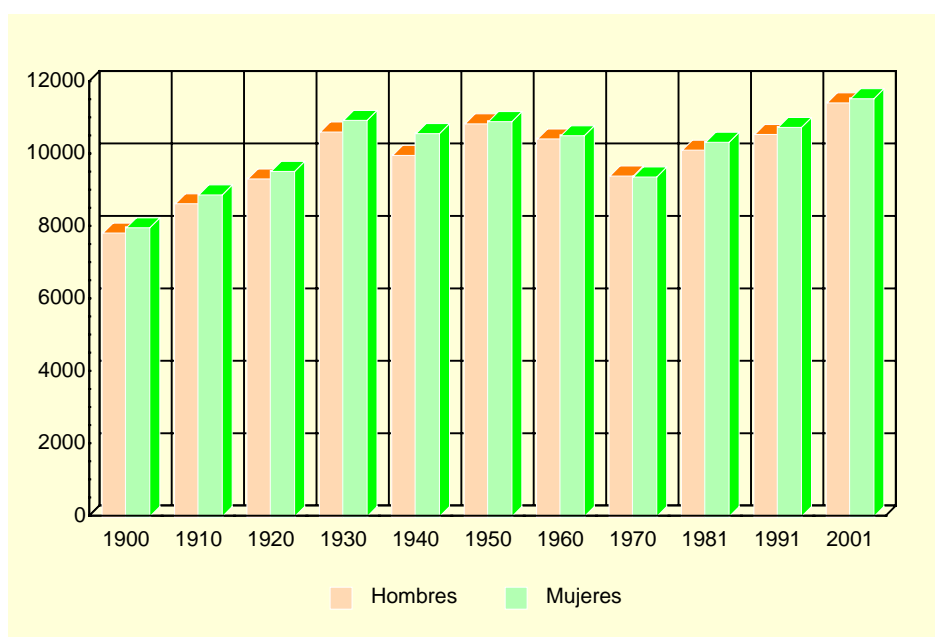

Fuente: INE. Censo de Población.

A.2.2. POBLACIÓN Y DENSIDAD DE POBLACIÓN SEGÚN PADRÓN. 2002-2006

	CARAVACA DE LA CRUZ					R. MURCIA
	2002	2003	2004	2005	2006	2006
Población	23.362	23.847	24.179	24.664	25.257	1.370.306
Hombres.....	11.653	11.914	12.081	12.341	12.707	697.027
Mujeres	11.709	11.933	12.098	12.323	12.550	673.279
Densidad de población (Habitantes/Km ²).....	27	28	28	29	29	121

Fuente: INE. Padrón Municipal de Habitantes.
Instituto Geográfico Nacional.

A.2. DEMOGRAFÍA

A.2.3. POBLACIÓN SEGÚN LA ESTRUCTURA DE EDAD. 2006

	HOMBRES	MUJERES	TOTAL
Menores de 5 años.....	768	669	1.437
5-9 años	698	686	1.384
10-14 años	753	699	1.452
15-19 años	767	694	1.461
20-24 años	882	861	1.743
25-29 años	1.101	1.020	2.121
30-34 años	1.085	1.051	2.136
35-39 años	1.046	1.025	2.071
40-44 años	999	916	1.915
45-49 años	912	829	1.741
50-54 años	640	610	1.250
55-59 años	523	593	1.116
60-64 años	521	512	1.033
65-69 años	463	571	1.034
70-74 años	558	596	1.154
75 y más años.....	991	1.218	2.209
TOTAL	12.707	12.550	25.257

Fuente: INE. Padrón Municipal de Habitantes.

G.2. Pirámide de población. 2006

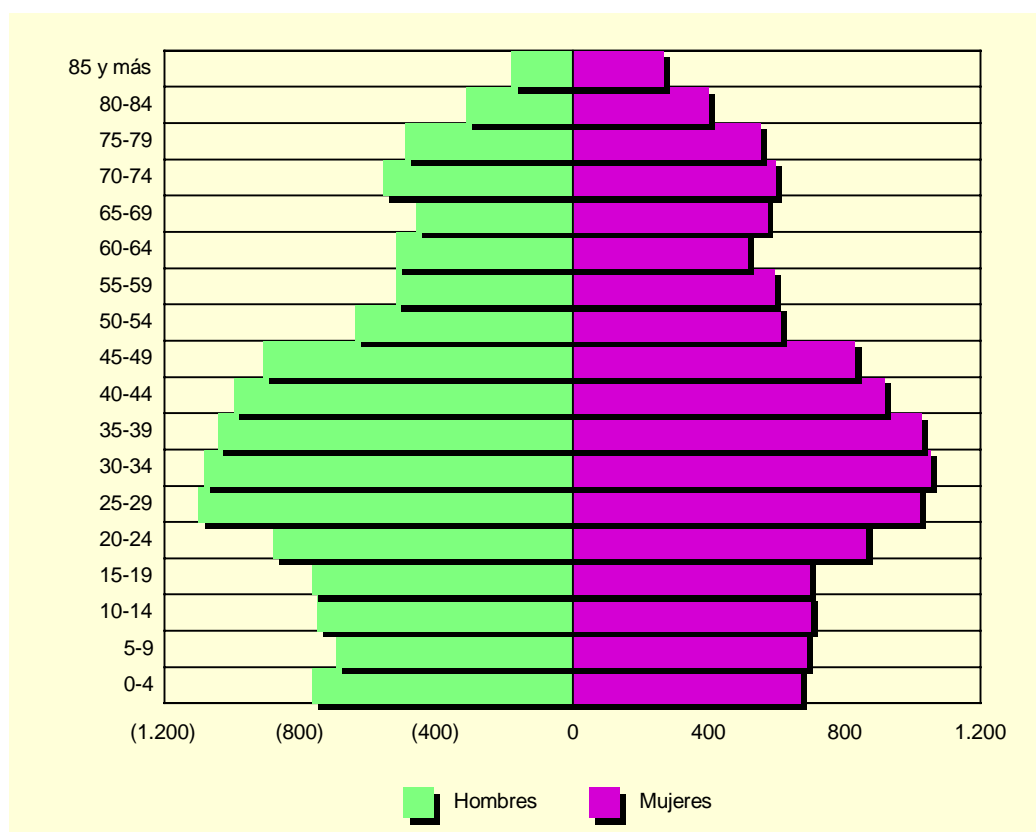

Fuente: INE. Padrón Municipal de Habitantes.

A.2. DEMOGRAFÍA

A.2.4. INDICADORES DE ESTRUCTURA DEMOGRÁFICA. 2006

	CARAVACA DE LA CRUZ	REGIÓN DE MURCIA
ESTRUCTURA POR EDAD		
Menores de 20 años.....	22,70	22,95
Entre 20 y 64 años.....	59,89	63,25
De 65 y más años.....	17,41	13,80
ÍNDICE DE VEJEZ		
De 65 y más años/menores de 20 años.....	76,68	60,11
ÍNDICE DE DEPENDENCIA		
Juvenil		
Menores de 20 años/Población entre 20 y 64 años ...	37,91	36,28
Anciana		
De 65 y más años/Población entre 20 y 64 años	29,07	21,81
Total		
Menores de 20 años+De 65 y más años/Población entre 20 y 64 años.....	66,98	58,09
MUJERES DE 15 A 49 AÑOS/TOTAL MUJERES.....	50,96	52,92
RAZÓN DE MASCULINIDAD		
Hombres/Mujeres.....	101,25	103,53

Nota: Datos calculados a partir de las cifras del INE. Padrón Municipal de Habitantes.

Fuente: CREM. Indicadores Demográficos.

A.2.5. MOVIMIENTO NATURAL DE LA POBLACIÓN. 2001-2005

	CARAVACA DE LA CRUZ					R. MURCIA
	2001	2002	2003	2004	2005	2005
Matrimonios.....	110	128	129	125	114	6.676
Nacimientos.....	261	288	311	265	282	17.330
Niños.....	143	147	166	140	166	9.005
Niñas.....	118	141	145	125	116	8.325
Defunciones.....	207	217	255	217	223	9.942
Hombres.....	117	124	135	124	103	5.241
Mujeres.....	90	93	120	93	120	4.701
Defunciones de menores de un año.....	1	3	4	1	-	86
Crecimiento vegetativo.....	54	71	56	48	59	7.388

Fuente: CREM. Movimiento Natural de la Población.

A.2.6. NUPCIALIDAD, NATALIDAD Y MORTALIDAD. 2005

Tasas por mil habitantes

	CARAVACA DE LA CRUZ	R. MURCIA
Tasa de nupcialidad.....	4,85	4,99
Tasa de natalidad.....	11,09	12,73
Tasa de mortalidad.....	8,92	7,31

Fuente: CREM. Indicadores Demográficos.

A.2. DEMOGRAFÍA

G.3. Movimiento natural de la población. 2005

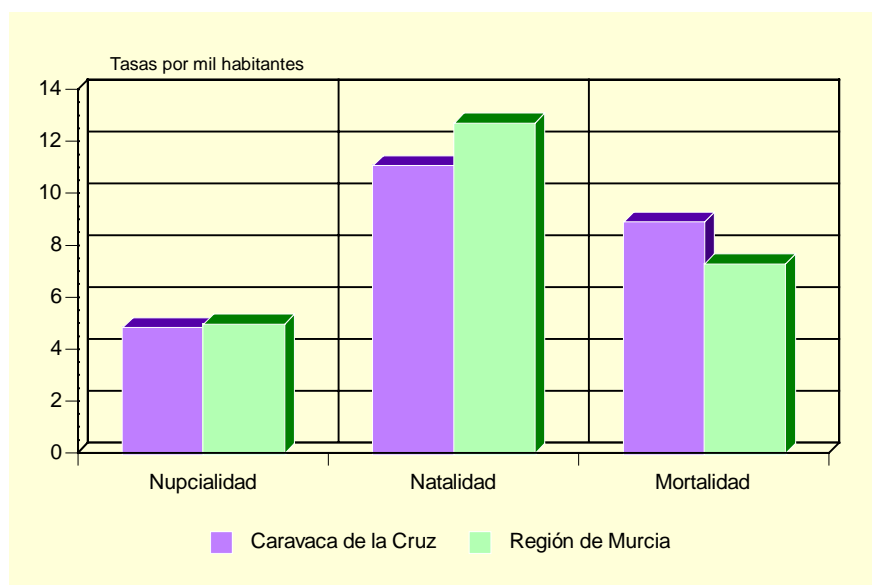

Fuente: CREM. Indicadores Demográficos.

A.2.7. INMIGRANTES Y EMIGRANTES POR LUGAR DE PROCEDENCIA O DESTINO. 2005

	INMIGRANTES	EMIGRANTES
De la misma Comunidad Autónoma.....	227	287
Españoles.....	173	169
Extranjeros.....	54	118
De otras Comunidades Autónomas.....	398	306
Españoles.....	227	160
Extranjeros.....	171	146
Del extranjero.....	456	53
Españoles.....	11	6
Extranjeros.....	445	47

Fuente: CREM. Movimientos Migratorios.

A.2.8. SALDOS MIGRATORIOS TOTALES. 2002-2005

	CARAVACA DE LA CRUZ	REGIÓN DE MURCIA
2002.....	384	22.556
2003.....	413	23.939
2004.....	324	30.364
2005.....	435	33.953

Fuente: CREM. Movimientos Migratorios.

A.3. MERCADO DE TRABAJO

A.3.1. TASAS DE ACTIVIDAD Y PARO POR SEXO Y EDAD. 2001

	CARAVACA DE LA CRUZ				R. MURCIA			
	Tasa de actividad		Tasa de paro		Tasa de actividad		Tasa de paro	
	Hombres	Mujeres	Hombres	Mujeres	Hombres	Mujeres	Hombres	Mujeres
De 16 a 19 años.....	43,48	24,82	30,38	50,00	42,30	26,33	22,58	31,92
De 20 a 24 años.....	75,32	59,43	17,37	30,80	73,24	58,22	13,29	22,04
De 25 a 29 años.....	91,50	77,75	11,12	22,07	91,53	73,14	9,92	17,73
De 30 a 34 años.....	97,96	64,66	9,21	21,93	96,33	65,38	7,53	15,75
De 35 a 44 años.....	97,29	53,31	7,92	18,81	95,94	58,28	6,62	12,77
De 45 a 54 años.....	92,00	38,76	8,51	14,07	90,04	43,94	6,52	10,02
De 55 a 59 años.....	82,21	22,27	9,95	14,81	75,03	27,23	9,15	10,74
De 60 a 64 años.....	58,37	11,79	8,91	17,74	49,92	14,91	10,33	10,66
De 65 o más años.....	3,09	2,16	6,78	21,28	3,18	1,74	4,57	7,38
TOTAL	68,17	38,25	10,80	22,27	70,77	41,48	8,99	15,78

Fuente: INE. Censo de Población.

G.4. Tasas de actividad y de paro. 2001

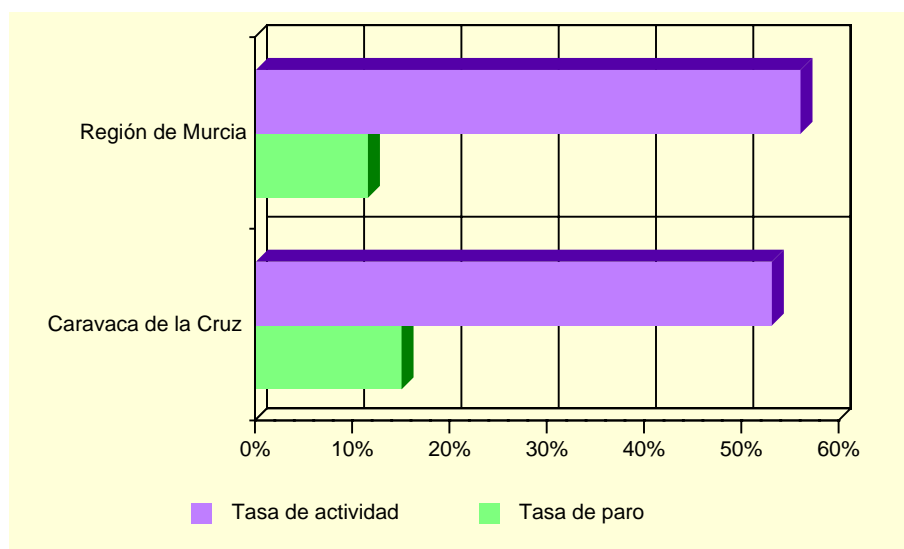

Fuente: INE. Censo de Población.

A.3.2. PARO REGISTRADO POR SEXO. 2006.

	CARAVACA DE LA CRUZ			REGIÓN DE MURCIA		
	Total	Hombres	Mujeres	Total	Hombres	Mujeres
Enero	1.263	436	827	46.584	18.020	28.564
Febrero	1.292	442	850	47.695	18.514	29.181
Marzo.....	1.261	419	842	46.379	18.123	28.256
Abril.....	1.214	404	810	43.833	17.384	26.449
Mayo	1.162	367	795	41.465	16.185	25.280
Junio	1.195	374	821	41.959	16.547	25.412
Julio	1.217	413	804	43.226	17.705	25.521
Agosto.....	1.241	444	797	45.543	19.752	25.791
Septiembre.....	1.198	401	797	44.472	18.510	25.962
Octubre	1.220	375	845	44.056	17.903	26.153
Noviembre.....	1.229	385	844	43.451	17.489	25.962
Diciembre.....	1.241	427	814	43.591	18.357	25.234

Fuente: Servicio Regional de Empleo y Formación.

A.4. AGRICULTURA Y GANADERÍA

A.4.1. DISTRIBUCIÓN GENERAL DE LA TIERRA (*). 2005

	HECTÁREAS	%
TIERRAS DE CULTIVO	43.666	50,87
Cultivos herbáceos.....	23.622	(54,10)
Barbechos y otras tierras no ocupadas	15.665	(35,87)
Cultivos leñosos	4.379	(10,03)
PRADOS Y PASTIZALES.....	1.800	2,10
Prados naturales	-	-
Pastizales.....	1.800	(100,00)
TERRENO FORESTAL.....	32.534	37,90
Monte maderable	9.941	(30,56)
Monte abierto	13.913	(42,76)
Monte leñoso.....	8.680	(26,68)
OTRAS SUPERFICIES.....	7.831	9,12
Erial a pastos	1.469	(18,76)
Espartizal	4.015	(51,27)
Terreno improductivo	1.932	(24,67)
Superficie no agrícola.....	390	(4,98)
Ríos y lagos	25	(0,32)
TOTAL	85.831	100,00

(*) *Datos provisionales.*

Fuente: Consejería de Agricultura y Agua. D. G. de Industrias y Asociacionismo Agrario.

G.5. Distribución general de la tierra. 2005 (*)

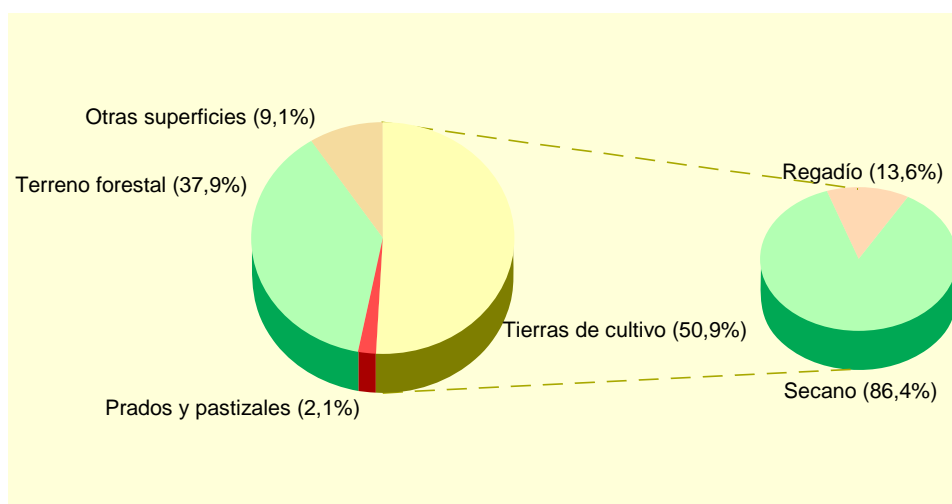

(*) *Datos provisionales.*

Fuente: Consejería de Agricultura y Agua. D. G. de Industrias y Asociacionismo Agrario.

A.4. AGRICULTURA Y GANADERÍA

A.4.2. SUPERFICIE DEDICADA A CADA GRUPO DE CULTIVO (*). 2005

	HECTÁREAS	%
Cereales grano.....	21.239	75,68
Leguminosas grano.....	844	3,01
Tubérculos para consumo humano.....	87	0,31
Cultivos industriales.....	130	0,46
Cultivos forrajeros.....	186	0,66
Hortalizas.....	1.239	4,41
Flores.....	-	-
Cítricos.....	-	-
Frutales no cítricos.....	3.908	13,93
Viñedos.....	76	0,27
Olivar.....	355	1,26
Otros cultivos leñosos.....	-	-

(*) *Datos provisionales.*

Fuente: Consejería de Agricultura y Agua. D. G. de Industrias y Asociacionismo Agrario.

A.4.3. SUPERFICIE DEDICADA AL CULTIVO DE INVERNADEROS, CULTIVOS ACOLCHADOS Y RIEGO LOCALIZADO (*). 2005

	CARAVACA DE LA CRUZ	R. MURCIA
Invernaderos.....	-	6.033
Cultivos acolchados.....	-	10.953
Riego localizado.....	1.861	111.025

(*) *Datos provisionales.*

Fuente: Consejería de Agricultura y Agua. D. G. de Industrias y Asociacionismo Agrario.

A.4.4. NÚMERO DE UNIDADES GANADERAS POR ESPECIE. CENSO 1999

	CARAVACA DE LA CRUZ	R. MURCIA
Bovinos.....	339	34.300
Ovinos.....	8.776	57.216
Caprinos.....	450	13.544
Porcinos.....	29.257	403.659
Aves.....	4.109	31.328
Otras.....	103	1.593
TOTAL.....	43.034	541.641

Fuente: INE. *Censo Agrario de España.*

A.5. INDUSTRIA

A.5.1. INVERSIÓN INDUSTRIAL POR SECTORES. 2000-2004

Miles de euros

	CARAVACA DE LA CRUZ					R. MURCIA
	2000	2001	2002	2003	2004	2004
Industrias extractivas.....	-	-	-	-	-	-
Industria de la alimentación, bebidas y tabaco	18,09	14,43	-	321,57	2.540,59	92.778,65
Industria química.....	-	157,77	-	-	-	81.105,73
Industrias transformadoras de metales y construcción de maquinaria	295,41	2,40	-	1,92	83,40	42.840,84
Resto de manufactureras.....	426,39	1.760,63	41,04	739,31	518,53	53.506,94
Producción y distribución de energía eléctrica, gas y agua	116,27	-	-	-	-	75.391,98
Construcción	131,53	185,50	223,84	348,71	175,40	46.724,54
Comercio y reparaciones	381,55	273,22	49,69	89,19	29,71	13.375,05
Otros	17,64	-	-	19,30	32,20	31.928,11
TOTAL	1.386,88	2.393,95	314,57	1.520,01	3.379,82	437.651,86

Fuente: Consejería de Industria y Medio Ambiente. Dirección General de Industria, Energía y Minas.

A.5.2. INVERSIÓN INDUSTRIAL POR TIPO. 2001-2005

Euros

	CARAVACA DE LA CRUZ			REGIÓN DE MURCIA		
	Total	Nueva industria	Ampliación	Total	Nueva industria	Ampliación
2001	2.393.945	2.224.971	168.975	248.870.601	116.140.810	132.729.791
2002	314.569	280.446	34.123	295.952.593	177.500.888	118.451.705
2003	1.520.007	813.589	706.418	302.337.967	171.880.595	130.457.372
2004	3.379.823	651.412	2.728.411	437.651.857	144.593.270	293.058.587
2005	1.896.933	1.319.920	577.013	379.917.447	166.727.602	213.189.845

Fuente: Consejería de Industria y Medio Ambiente. Dirección General de Industria, Energía y Minas.

A.6. CONSTRUCCIÓN Y VIVIENDA

A.6.1. VIVIENDAS VISADAS Y TERMINADAS. 2001-2005

	CARAVACA DE LA CRUZ					R. MURCIA
	2001	2002	2003	2004	2005	2005
VIVIENDAS VISADAS	241	316	279	319	251	36.304
Protegidas.....	52	63	44	1	-	1.314
Libres.....	189	253	235	318	251	34.990
VIVIENDAS TERMINADAS.....	188	240	242	236	260	23.971
Protegidas.....	42	51	49	47	14	1.469
Libres.....	146	189	193	189	246	22.502

Fuente: Consejería de Obras Públicas, Vivienda y Transportes. Dirección General de Vivienda, Arquitectura y Urbanismo. Colegio de Arquitectos.

G.6. Evolución de las viviendas terminadas. 1997-2005

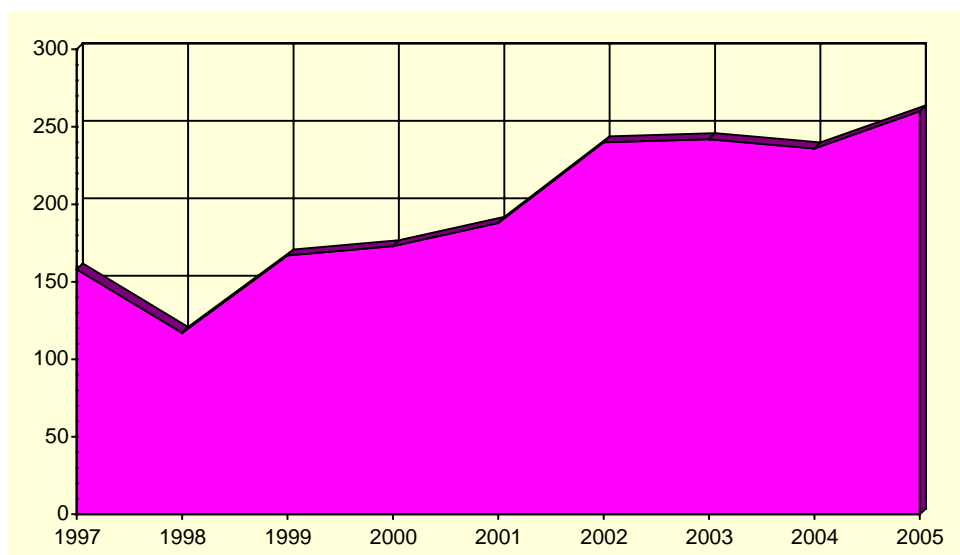

Fuente: Consejería de Obras Públicas, Vivienda y Transportes. Dirección General de Vivienda, Arquitectura y Urbanismo. Colegio de Arquitectos.

A.6. CONSTRUCCIÓN Y VIVIENDA

A.6.2. VIVIENDAS POR CLASE. 2001

	CARAVACA DE LA CRUZ	R. MURCIA
VIVIENDAS FAMILIARES.....	10.745	592.613
Viviendas principales	7.310	378.252
Viviendas no principales	3.435	214.361
Viviendas secundarias.....	1.040	111.431
Viviendas vacías.....	2.253	95.589
Otro tipo de viviendas.....	142	7.341
VIVIENDAS COLECTIVAS	5	200
TOTAL VIVIENDAS	10.750	592.813

Fuente: INE. Censos de Población y Vivienda.

A.6.3. VIVIENDAS POR SUPERFICIE ÚTIL. 2001

	CARAVACA DE LA CRUZ	R. MURCIA
Hasta 30 m2.....	0,2	0,2
De 31 a 45 m2.....	1,0	1,2
De 46 a 60 m2.....	3,3	4,1
De 61 a 75 m2.....	5,5	8,1
De 76 a 90 m2.....	39,7	40,0
De 91 a 105 m2.....	19,4	21,7
De 106 a 120 m2.....	16,0	12,2
De 121 a 150 m2.....	8,2	7,4
De 151 a 180 m2.....	3,1	2,6
Más de 180 m2	3,6	2,5

Fuente: INE. Censos de Población y Vivienda.

A.7. EMPRESAS Y ESTABLECIMIENTOS

A.7.1. NÚMERO DE EMPRESAS CON ESTABLECIMIENTOS EN LA REGIÓN DE MURCIA POR ACTIVIDAD PRINCIPAL Y NIVEL DE EMPLEO. 2004

	TOTAL	Menos de 2 ocup.	De 2 a 4 ocup.	De 5 a 9 ocup.	De 10 a 19 ocup.	De 20 a 49 ocup.	De 50 a 99 ocup.	De 100 a 499 ocup.	De 500 o más
CARAVACA DE LA CRUZ	1.832	991	562	169	64	38	8	-	-
A. Agricultura, ganadería, caza y silvicultura	54	40	13	1	-	-	-	-	-
B. Pesca	-	-	-	-	-	-	-	-	-
C. Industrias extractivas	6	3	-	1	1	1	-	-	-
D. Industria manufacturera	298	103	90	56	28	16	5	-	-
E. Producción y distribución de energía eléctrica, gas y agua	4	2	2	-	-	-	-	-	-
F. Construcción	196	101	54	28	8	5	-	-	-
G. Comercio; reparación de vehículos motor, motocicletas y ciclomotores y artículos personales	575	325	194	33	17	6	-	-	-
H. Hostelería.....	145	73	55	16	-	1	-	-	-
I. Transporte, almacenamiento y comunicaciones	155	70	60	14	7	3	1	-	-
J. Intermediación financiera	15	7	8	-	-	-	-	-	-
K. Actividades inmobiliarias y de alquiler, servicios empresariales	233	185	37	9	2	-	-	-	-
L. Administración pública, defensa y seguridad social obligatoria.....	1	-	-	-	-	-	1	-	-
M. Educación	16	9	3	2	-	2	-	-	-
N. Actividades sanitarias y veterinarias, servicios sociales.....	44	24	12	3	1	3	1	-	-
O. Otras actividades sociales y de servicios prestados a la comunidad; servicios personales.....	90	49	34	6	-	1	-	-	-
P. Hogares que emplean personal doméstico.....	-	-	-	-	-	-	-	-	-
REGIÓN DE MURCIA.....	92.021	51.903	25.999	7.899	3.580	1.916	703	-	21
A. Agricultura, ganadería, caza y silvicultura	1.776	1.410	286	51	17	8	4	-	-
B. Pesca	166	56	58	28	20	3	1	-	-
C. Industrias extractivas	92	43	10	16	10	12	1	-	-
D. Industria manufacturera	7.943	2.852	2.417	1.228	746	498	196	-	6
E. Producción y distribución de energía eléctrica, gas y agua	262	169	64	18	3	3	5	-	-
F. Construcción	12.922	5.486	4.101	1.866	916	447	106	-	-
G. Comercio; reparación de vehículos motor, motocicletas y ciclomotores y artículos personales	26.854	15.376	8.055	1.997	873	399	153	-	1
H. Hostelería.....	7.430	3.399	2.911	804	227	69	19	-	1
I. Transporte, almacenamiento y comunicaciones	6.350	3.715	1.818	473	207	104	32	-	1
J. Intermediación financiera	1.100	753	294	38	7	5	2	-	1
K. Actividades inmobiliarias y de alquiler, servicios empresariales	17.559	13.137	3.135	750	325	156	54	-	2
L. Administración pública, defensa y seguridad social obligatoria.....	108	6	9	9	11	14	54	-	5
M. Educación	1.358	639	401	153	53	83	28	-	1
N. Actividades sanitarias y veterinarias, servicios sociales.....	3.004	1.918	778	174	59	46	27	-	2
O. Otras actividades sociales y de servicios prestados a la comunidad; servicios personales.....	5.085	2.937	1.657	294	106	69	21	-	1
P. Hogares que emplean personal doméstico.....	12	7	5	-	-	-	-	-	-

Nota: No se incluyen las explotaciones agrarias en exclusividad. De la sección L (Administración Pública) solo se recogen los centros directivos de los que depende el personal ocupado. De las secciones M (educación) y N (sanidad), solo se presenta la actividad generada por la educación y sanidad privada.

Fuente: CREM. Directorio de Actividades Económicas.

A.7. EMPRESAS Y ESTABLECIMIENTOS

A.7.2. NÚMERO DE ESTABLECIMIENTOS Y EMPLEO POR ACTIVIDAD PRINCIPAL DEL ESTABLECIMIENTO. 2004 (Continúa)

	CARAVACA DE LA CRUZ		REGIÓN DE MURCIA	
	Nº de establecimientos	Empleo	Nº de establecimientos	Empleo
A. Agricultura, ganadería, caza y silvicultura.....	55	72	1.843	3.667
01. Agricultura, ganadería, caza y actividades de los servicios relacionados con las mismas.....	55	72	1.824	3.615
02. Silvicultura, explotación forestal y actividades de los servicios relacionados con las mismas.....	-	-	19	52
B. Pesca.....	-	-	170	819
05. Pesca, acuicultura y actividades de los servicios relacionados con las mismas.....	-	-	170	819
C. Industrias extractivas.....	5	42	149	1.172
10. Extracción y aglomeración de antracita, hulla, lignito y turba.....	-	-	-	-
11. Extracción crudos de petróleo y gas natural; actividades de los servicios relacionados con las explotaciones petrolíferas y de gas excepto actividades de prospección.....	-	-	-	-
12. Extracción de minerales de uranio y torio.....	-	-	-	-
13. Extracción de minerales metálicos.....	-	-	2	9
14. Extracción de minerales no metálicos ni energéticos.....	5	42	147	1.163
D. Industria manufacturera.....	302	2.033	8.614	72.451
15. Industria de productos alimenticios y bebidas.....	43	480	1.498	19.282
16. Industria del tabaco.....	-	-	-	-
17. Industria textil.....	11	49	286	1.406
18. Industria de la confección y de la peletería.....	13	68	361	1.849
19. Preparación, curtido y acabado del cuero; fabricación de artículos de marroquinería y viaje; artículos de guarnicionería, talabartería y zapatería.....	76	400	288	2.024
20. Industria de la madera y del corcho, excepto muebles; cestería y espartería.....	20	48	542	2.851
21. Industria del papel.....	4	16	87	964
22. Edición, artes gráficas y reproducción de soportes grabados.....	10	20	503	2.486
23. Coquerías, refinado de petróleo y tratamiento de combustibles nucleares.....	-	-	3	569
24. Industria química.....	4	15	332	4.218
25. Fabricación de productos de caucho y materias plásticas.....	7	44	248	2.880
26. Fabricación de otros productos minerales no metálicos.....	46	639	641	6.003
27. Metalurgia.....	-	-	48	802
28. Fabricación de productos metálicos, excepto maquinaria y equipo.....	20	102	1.456	10.141
29. Industria de la construcción de maquinaria y equipo mecánico.....	6	31	549	3.472
30. Fabricación de máquinas de oficina y equipos de oficina y equipos informáticos.....	-	-	23	149
31. Fabricación de maquinaria y material eléctrico.....	-	-	86	513
32. Fabricación de material electrónico; fabricación de equipo y aparatos de radio, televisión y comunicaciones.....	-	-	12	48
33. Fabricación de equipo e instrumentos médico-quirúrgicos, de precisión, óptica y relojería.....	5	16	170	564
34. Fabricación de vehículos de motor, remolques y semirremolques.....	1	7	80	592
35. Fabricación de otro material de transporte.....	-	-	68	2.056
36. Fabricación de muebles; otras industrias manufactureras.....	36	98	1.326	9.530
37. Reciclaje.....	-	-	7	52
E. Producción y distribución de energía eléctrica, gas y agua.....	5	19	309	2.423
40. Producción y distribución de energía eléctrica, gas, vapor y agua caliente.....	2	3	114	825
41. Captación, depuración y distribución de agua.....	3	16	195	1.598
F. Construcción.....	211	662	13.596	64.175
45. Construcción.....	211	662	13.596	64.175

A.7. EMPRESAS Y ESTABLECIMIENTOS

A.7.2. NÚMERO DE ESTABLECIMIENTOS Y EMPLEO POR ACTIVIDAD PRINCIPAL DEL ESTABLECIMIENTO. 2004 (Conclusión)

	CARAVACA DE LA CRUZ		REGIÓN DE MURCIA	
	Nº de esta- blecimientos	Empleo	Nº de esta- blecimientos	Empleo
G. Comercio; reparación de vehículos motor, motocicletas y ciclomotores y artículos personales.....	669	1.741	31.764	104.208
50. Venta, mantenimiento y reparación de vehículos de motor, motocicletas y ciclomotores; venta al por menor de vehículos de motor.....	72	283	3.174	11.086
51. Comercio al por mayor e intermediarios del comercio, excepto de vehículos de motor y motocicletas.....	156	497	7.806	40.711
52. Comercio al por menor, excepto comercio de vehículos de motor, motocicletas y ciclomotores; reparación de efectos personales y enseres domésticos	441	961	20.784	52.411
H. Hostelería.....	167	375	8.601	25.489
55. Hostelería.....	167	375	8.601	25.489
I. Transporte, almacenamiento y comunicaciones.....	162	533	6.774	22.961
60. Transporte terrestre; transporte por tuberías.....	148	488	5.842	17.278
61. Transporte marítimo, de cabotaje y por vías de navegación interiores.....	-	-	10	32
62. Transporte aéreo espacial	-	-	3	35
63. Actividades anexas a los transportes; actividades de agencias de viajes.....	9	33	705	3.842
64. Correos y telecomunicaciones	5	12	214	1.774
J. Intermediación financiera.....	38	152	2.440	8.628
65. Intermediación financiera, excepto seguros y planes de pensiones	18	84	1.158	5.888
66. Seguros y planes de pensiones, excepto seguridad social obligatoria	3	39	132	880
67. Actividades auxiliares a la intermediación financiera.....	17	29	1.150	1.860
K. Actividades inmobiliarias y de alquiler, servicios empresariales....	243	397	19.023	49.763
70. Actividades inmobiliarias.....	82	126	6.462	11.099
71. Alquiler de maquinaria y equipo sin operario, de efectos personales y enseres domésticos	18	32	1.044	2.580
72. Actividades informáticas	-	-	602	1.579
73. Investigación y desarrollo.....	4	4	437	883
74. Otras actividades empresariales.....	139	235	10.478	33.622
L. Administración pública, defensa y seguridad social obligatoria.....	1	243	118	24.817
75. Administración pública, defensa y seguridad social obligatoria	1	243	118	24.817
M. Educación	23	122	1.659	11.198
80. Educación	23	122	1.659	11.198
N. Actividades sanitarias y veterinarias, servicios sociales.....	49	790	3.266	28.535
85. Actividades sanitarias y veterinarias, servicio social	49	790	3.266	28.535
O. Otras actividades sociales y de servicios prestados a la comunidad; servicios personales	111	249	5.800	18.284
90. Actividades de saneamiento público.....	3	14	142	2.749
91. Actividades asociativas	8	15	318	1.492
92. Actividades recreativas, culturales y deportivas	35	93	1.922	6.655
93. Actividades diversas de servicios personales.....	65	127	3.418	7.388
P. Hogares que emplean personal doméstico.....	-	-	12	21
95. Hogares que emplean personal domestico	-	-	12	21
TOTAL	2.041	7.430	104.138	438.611

Nota: No se incluyen las explotaciones agrarias en exclusividad. De la sección L (Administración Pública) solo se recogen los centros directivos de los que depende el personal ocupado. De las secciones M (educación) y N (sanidad), solo se presenta la actividad generada por la educación y sanidad privada.

Fuente: CREM. Directorio de Actividades Económicas.

A.8. TURISMO

A.8.1. EQUIPAMIENTO TURÍSTICO. 2006

	CARAVACA DE LA CRUZ		REGIÓN DE MURCIA	
	Estableci- mientos	Plazas	Estableci- mientos	Plazas
HOTELES	4	101	152	17.052
5 estrellas	-	-	2	483
4 estrellas	-	-	34	8.242
3 estrellas	1	51	44	5.200
2 estrellas	1	22	43	2.051
1 estrella	2	28	29	1.076
PENSIONES	1	14	76	1.879
2 estrellas	-	-	44	1.237
1 estrella	1	14	32	642
CASAS RURALES	71	525	448	2.913
APARTAMENTOS TURÍSTICOS.....	22	60	1.956	8.362
Primera	-	-	383	1.419
Segunda	22	60	1.236	5.567
Tercera	-	-	337	1.376
RESTAURANTES	38	4.295	1.909	186.251
Primera	-	-	6	1.012
Segunda	-	-	16	5.419
Tercera	7	739	318	48.579
Cuarta	31	3.556	1.569	131.241
CAFETERÍAS.....	4	36	486	16.760
Primera	-	-	9	1.107
Segunda	4	36	477	15.653

Fuente: Consejería de Turismo, Comercio y Consumo. Dirección General de Infraestructuras de Turismo.

A.9. TRANSPORTES Y COMUNICACIONES

A.9.1. PARQUE DE VEHÍCULOS POR TIPO. 2004-2005

	CARAVACA DE LA CRUZ		R. MURCIA
	2004	2005	2005
Turismos	9.620	10.057	613.009
Motocicletas	724	793	58.390
Furgonetas y Camiones	2.899	3.075	147.846
Autobuses	32	33	1.787
Tractores Industriales.....	423	476	11.618
Otros Vehículos.....	656	759	25.428
TOTAL	14.354	15.193	858.078
Vehículos por 1000 habitantes.....	594	616	642

Fuente: Ministerio del Interior. D. G. de Tráfico. Jefatura Provincial de Murcia.
CREM. Padrón Municipal de Habitantes.

G.7. Número de vehículos por 1000 habitantes. 1996-2005

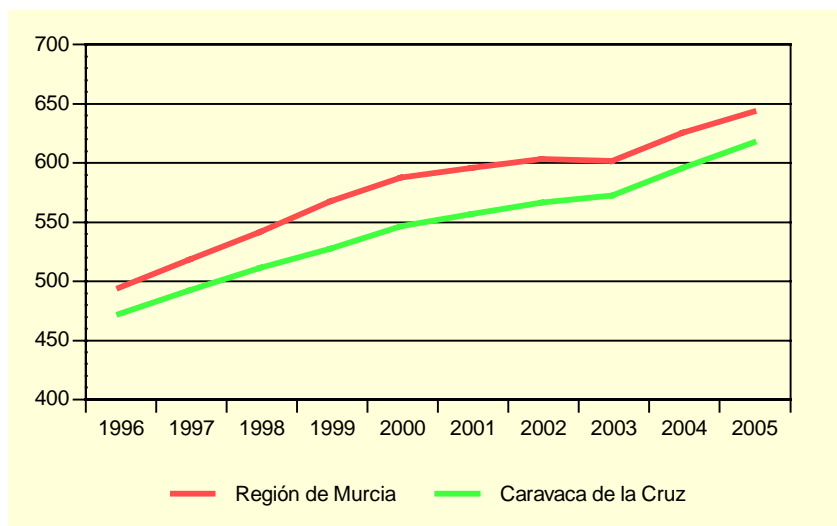

Fuente: Ministerio del Interior. D.G. de Tráfico. Jefatura Provincial de Murcia.
CREM. Padrón Municipal de Habitantes.

A.9.2. CORRESPONDENCIA NACIDA Y DISTRIBUIDA. 2002-2005

Miles

	CARAVACA DE LA CRUZ				R. MURCIA
	2002	2003	2004	2005	2005
CORRESPONDENCIA NACIDA	622,2	619,9	643,5	521,1	49.030,7
Ordinaria.....	573,7	572,3	597,8	475,4	45.458,9
Certificada.....	48,6	47,6	45,7	45,7	3.571,8
CORRESPONDENCIA DISTRIBUIDA...	2.057,2	2.134,5	2.138,8	1.887,4	121.438,0
Domicilio	1.680,5	1.791,9	1.794,9	1.648,4	103.242,0
Oficina.....	376,7	342,6	343,9	206,6	17.392,3
Ruta directa	-	-	-	32,4	803,7

Fuente: Organismo Autónomo de Correos y Telégrafos. Jefatura Provincial de Murcia.

A.9. TRANSPORTES Y COMUNICACIONES

A.9.3. GIROS RECIBIDOS Y EXPEDIDOS. 2002-2005

	CARAVACA DE LA CRUZ				R. MURCIA
	2002	2003	2004	2005	2005
GIROS EXPEDIDOS.....	10.239	7.092	5.767	5.869	271.787
Giros nacionales	10.141	7.023	5.726	5.794	265.947
Giros ordinarios	9.729	6.730	5.558	5.621	250.432
Giros urgentes	412	293	168	173	15.515
Giros internacionales	98	69	41	75	5.840
GIROS RECIBIDOS.....	2.735	1.830	1.173	588	25.574
Giros nacionales	2.682	1.784	1.137
Giros ordinarios	2.416	1.518	953	505	21.201
Giros urgentes	266	266	184	83	4.373
Giros internacionales	53	46	36

Nota: En el año 2004 sólo se contemplan los datos correspondientes a los meses de enero a junio y en el 2005 de junio a diciembre. Para el 2005 los giros ordinarios recibidos contemplan tanto los nacionales como los internacionales.

Fuente: Organismo Autónomo de Correos y Telégrafos. Jefatura Provincial de Murcia.

G.8. Evolución del tráfico telegráfico. 1998-2005

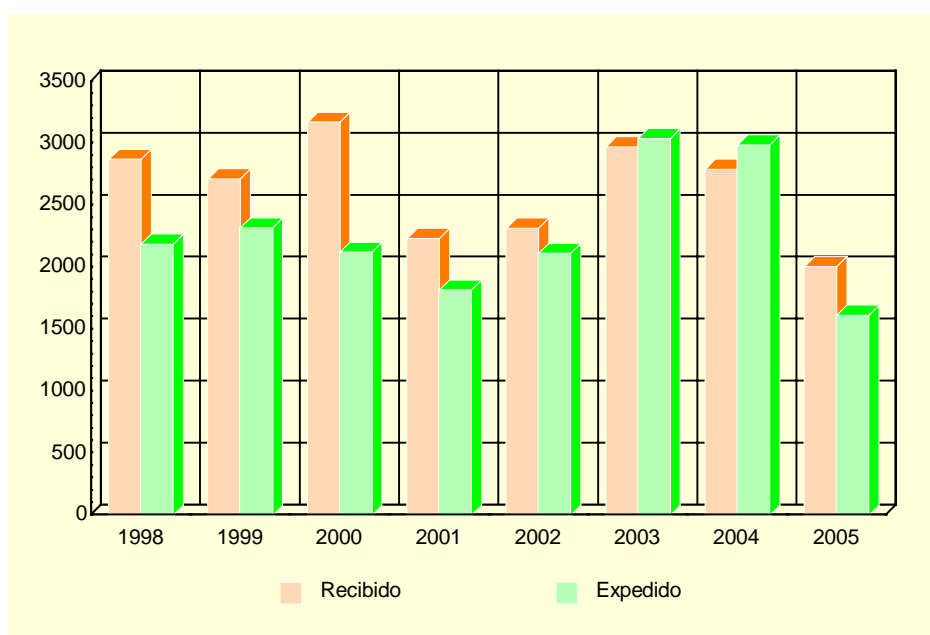

Fuente: Organismo Autónomo de Correos y Telégrafos. Jefatura Provincial de Murcia.

A.10. SANIDAD Y SERVICIOS SOCIALES

A.10.1. NÚMERO DE FARMACIAS. 2002-2005

	CARAVACA DE LA CRUZ	REGIÓN DE MURCIA
2002	9	538
2003	9	539
2004	9	544
2005	9	544

Fuente: Consejería de Sanidad. Dirección General de Planificación, Financiación Sanitaria y Política Farmacéutica.

A.10.2. VACUNACIONES. 2002-2005

	CARAVACA DE LA CRUZ				REGIÓN DE MURCIA			
	2002	2003	2004	2005	2002	2003	2004	2005
Polio	1.308	1.372	200	..	71.718	77.673	12.105	..
TV	691	572	573	596	36.856	37.761	29.764	33.418
HB	398	976	1.311	1.665	21.329	42.630	74.294	92.118
Td.....	725	1.575	266	982	47.576	52.132	16.555	59.237
DTP-HB-Hib.....	825	846	138	..	44.269	47.336	8.241	..
DTPa-Hib.....	247	271	54	..	14.719	15.490	3.058	..
DTPa.....	234	250	272	264	12.291	14.473	12.582	15.124
DTPa-Hib-VPI (Pentavalente)	895	1.329	54.750	73.166
Men C.....	831	738	3.191	664	46.071	47.472	167.630	36.579

TV: Sarampión, Rubeola, Parotiditis.

Hb: Hepatitis B.

Td: Tétanos, difteria (adultos).

DTP-HB-Hib: Difteria, Tétanos, Tosferina, Hepatitis B, Haemophilus influenzae tipo b.

DTPa-Hib: Difteria, Tétanos, Tosferina (acelular), Haemophilus influenzae tipo b.

DTPa: Difteria, Tétanos, Tosferina (acelular).

Pentavalente: Difteria, Tétanos, Tosferina (acelular), Haemophilus influenzae tipo b, Polio Inactivada.

Men C: Meningococo C.

Fuente: Consejería de Sanidad. Dirección General de Salud Pública.

A.10. SANIDAD Y SERVICIOS SOCIALES

A.10.3. ENFERMEDADES DE DECLARACIÓN OBLIGATORIA. CASOS. 2005

	CARAVACA DE LA CRUZ	R. MURCIA
Brucelosis.....	-	11
Disentería bacilar	-	2
Enfermedad meningocócica.....	1	24
Fiebre exantemática mediterránea.....	-	9
Fiebres tifoidea y paratifoidea	-	4
Gripe	1.551	76.814
Hepatitis A.....	-	37
Hepatitis B.....	-	18
Otras hepatitis víricas.....	-	17
Infección gonocócica.....	-	29
Legionelosis	-	23
Leishmaniasis	-	1
Lepra	-	2
Meningitis tuberculosa.....	-	7
Otras meningitis	1	91
Otras tuberculosis	1	35
Paludismo	-	5
Parotiditis	-	39
Rubéola.....	-	6
Sarampión.....	-	1
Sífilis	-	55
Sífilis congénita.....	-	2
Tosferina	-	1
Toxiinfección alimentaria.....	33	1.049
Tuberculosis respiratoria.....	1	195
Varicela	425	4.830

Fuente: Consejería de Sanidad. Dirección General de Salud Pública.

A.10. SANIDAD Y SERVICIOS SOCIALES

A.10.4. DEFUNCIONES SEGÚN GRANDES GRUPOS DE CAUSA DE MUERTE. 2004

	CARAVACA DE LA CRUZ				R. MURCIA
	Hombres	Mujeres	Total	%	%
I. Ciertas enfermedades infecciosas y parasitarias	4	-	4	1,84	1,70
II. Neoplasias.....	39	21	60	27,65	25,91
III. Enfermedades de la sangre y de los órganos hematopoyéticos, y ciertos trastornos que afectan el mecanismo de la inmunidad	-	-	-	-	0,13
IV. Enfermedades endocrinas, nutricionales y metabólicas	2	2	4	1,84	3,16
V. Trastornos mentales y del comportamiento.....	1	1	2	0,92	2,30
VI. Enfermedades del sistema nervioso	7	5	12	5,53	3,15
VII. Enfermedades del ojo y sus anexos.....	-	-	-	-	-
VIII. Enfermedad del oído y de la apófisis mastoides	-	-	-	-	-
IX. Enfermedades del sistema circulatorio	34	38	72	33,18	34,05
X. Enfermedades del sistema respiratorio	20	9	29	13,36	11,65
XI. Enfermedades del sistema digestivo.....	9	5	14	6,45	5,39
XII. Enfermedades de la piel y del tejido subcutáneo	-	-	-	-	0,20
XIII. Enfermedades del sistema osteo muscular y del tejido conjuntivo.....	1	2	3	1,38	0,75
XIV. Enfermedades del sistema genitourinario	1	3	4	1,84	3,10
XV. Embarazo, parto y puerperio.....	-	-	-	-	-
XVI. Ciertas afecciones originadas en el período perinatal	1	-	1	0,46	0,48
XVII. Malformaciones congénitas, deformidades y anomalías cromosómicas	-	-	-	-	0,41
XVIII. Síntomas, signos y hallazgos anormales clínicos y de laboratorio, no clasificados en otra parte.....	2	5	7	3,23	1,91
XX. Causas externas	3	2	5	2,30	5,72
TOTAL	124	93	217	100,00	100,00

Fuente: CREM y Servicio de Epidemiología. *Mortalidad por Causas*.

G.9. Distribución de las defunciones según la causa de muerte. 2004

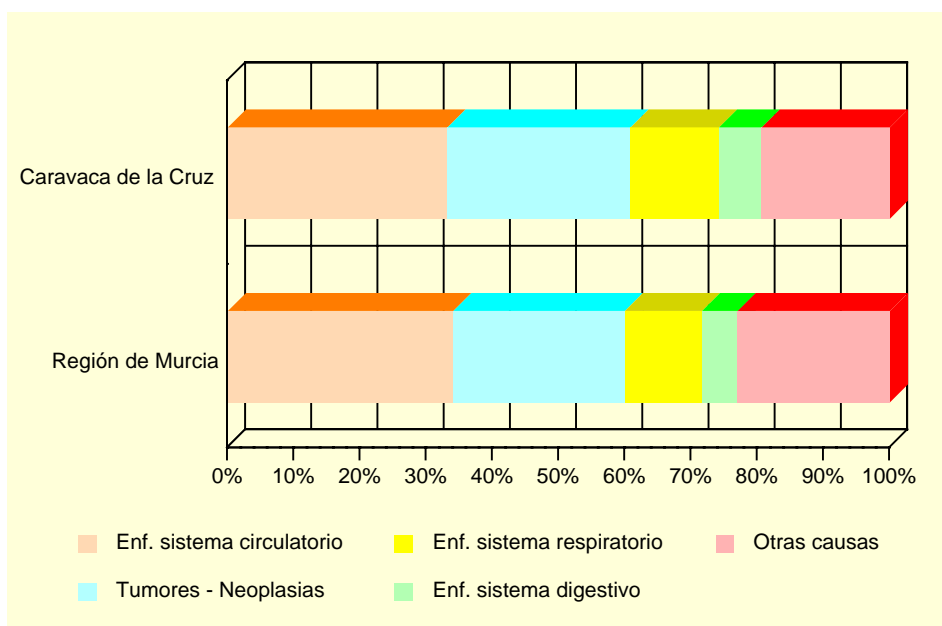

Fuente: CREM y Servicio de Epidemiología. *Mortalidad por Causas*.

A.10. SANIDAD Y SERVICIOS SOCIALES

A.10.5. RECURSOS SOCIALES. 2005

	CARAVACA DE LA CRUZ	REGIÓN DE MURCIA
ATENCIÓN PRIMARIA		
Centro de Servicios Sociales	1	31
Centro Social Polivalente.....	6	118
Unidad de Trabajo Social	1	37
Otros Centros no comprendidos en los apartados de este sector.....	1	7
Servicio de Atención Primaria en base a la Resolución 29/10/2001.....	1	10
INFANCIA		
Servicio de Atención a la Infancia.....	1	110
JUVENTUD		
Servicio de Apoyo a la Juventud.....	1	65
PERSONAS CON DISCAPACIDAD		
Vivienda Tutelada para Personas con Discapacidad.....	1	4
Servicio de Respiro Familiar para Personas con Discapacidad.....	1	13
Centro Ocupacional para Personas con Discapacidad.....	1	26
Centro de Desarrollo Infantil y Atención Temprana	1	23
Centro de Atención a Personas con Discapacidad.....	1	69
Servicio de Atención a Personas con Discapacidad.....	4	138
ENFERMOS MENTALES CRÓNICOS		
Servicio de Atención a Enfermos Mentales Crónicos	1	31
PERSONAS CON ENFERMEDADES CRÓNICAS Y/O DEGENERATIVAS		
Centro de Atención a Personas con Enfermedades Crónicas y/o Degenerativas	1	9
Servicio de Atención a Personas con Enfermedades Crónicas y/o Degenerativas	1	12
PERSONAS MAYORES		
Residencia para Personas Mayores	1	38
Servicio de Respiro Familiar para Personas Mayores	1	9
Centro de Estancias Diurnas para Personas Mayores	1	33
Centro de Atención a Personas Mayores	12	252
Servicio de Atención a Personas Mayores	3	161
MUJERES		
Centro de Mujer en General	1	136
Servicio de Mujer en General	1	87
DROGODEPENDENCIAS		
Servicio de Atención a Drogodependientes	1	44
RECLUSOS Y EXRECLUSOS		
Servicio de Atención a Reclusos y Exreclusos	1	41
ESPAÑOLES RETORNADOS		
Servicio de Atención a Españoles Retornados.....	1	32
MINORÍAS ÉTNICAS		
Servicio de Atención a Minorías étnicas.....	1	56
PERSONAS EN SITUACIÓN DE EMERGENCIA, RIESGO O EXCLUSIÓN SOCIAL		
Servicio de Atención a Personas en Situación de Emergencia, Riesgo o Exclusión social.....	1	75
INMIGRANTES		
Servicio de Atención a Inmigrantes	2	106
FAMILIAS		
Servicio de Atención a Familias.....	1	50
VOLUNTARIADO		
Servicio de Voluntariado de Atención Primaria.....	2	60
Servicio de Voluntariado Personas con Discapacidad.....	2	51

Fuente: Consejería de Trabajo y Política Social. Secretaría Autonómica de Acción Social.

A.11. EDUCACIÓN Y CULTURA

A.11.1. NÚMERO DE UNIDADES Y ALUMNOS MATRICULADOS EN EDUCACIÓN INFANTIL, PRIMARIA Y EDUCACIÓN ESPECIAL. CURSO 05/06 (*)

	CARAVACA DE LA CRUZ			R. MURCIA
	Centros Públicos	Centros Privados	TOTAL	TOTAL
INFANTIL Y PRIMARIA				
Unidades	113	18	131	6.644
Alumnos matriculados (1).....	2.150	506	2.656	146.212
Infantil.....	748	174	922	54.453
Educación primaria.....	1.402	332	1.734	91.759
Alumnos con necesidades educativas especiales (infantil y primaria)	84	7	91	4.162
EDUCACIÓN ESPECIAL				
Centros específicos.....	1	-	1	29
Unidades	9	-	9	167
Alumnos matriculados	49	-	49	873

(1) El total de alumnos matriculados es la suma de las categorías Infantil y Educación primaria.

(*) Datos provisionales.

Fuente: Consejería de Educación y Cultura. Secretaría General.

A.11.2. NÚMERO DE ALUMNOS MATRICULADOS EN ENSEÑANZA SECUNDARIA OBLIGATORIA, BACHILLERATO Y CICLO FORMATIVOS. CURSO 05/06 (*)

	CARAVACA DE LA CRUZ			R. MURCIA
	Centros Públicos	Centros Privados	TOTAL	TOTAL
ESO Y BACHILLERATO	1.556	213	1.769	85.745
ESO	1.112	213	1.325	64.866
Primer ciclo de la ESO	594	113	707	35.051
Segundo ciclo de la ESO	518	100	618	29.815
Bachillerato LOGSE	444	-	444	20.879
CICLOS FORMATIVOS	346	-	346	12.683
Ciclos formativos Grado Medio	249	-	249	6.459
Ciclos formativos Grado Superior.....	97	-	97	6.224

(*) Datos provisionales.

Fuente: Consejería de Educación y Cultura. Secretaría General.

A.11. EDUCACIÓN Y CULTURA

G.10. Evolución de los alumnos matriculados en enseñanzas infantil y primaria y enseñanzas medias. Curso 01/02 – Curso 05/06

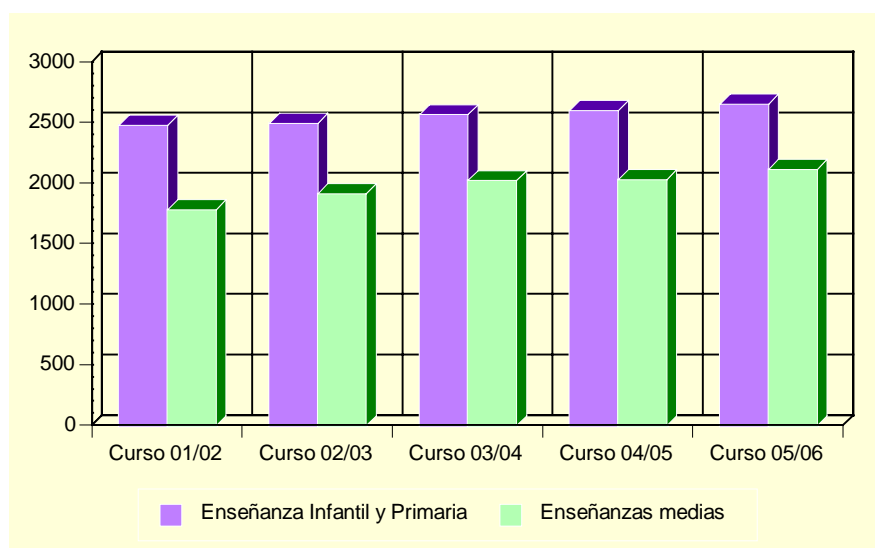

Fuente: Consejería de Educación y Cultura. Secretaría General.

A.11.3. POBLACIÓN EN VIVIENDAS FAMILIARES DE 16 Y MÁS AÑOS POR NIVEL DE FORMACIÓN (%). 2001

	CARAVACA DE LA CRUZ	REGIÓN DE MURCIA
TOTAL	18.634	970.449
Analfabetos	4,67	3,22
Sin estudios.....	22,22	15,84
Primer grado	16,93	21,67
Segundo grado: ESO, EGB, Bachillerato Elemental	32,66	29,46
Segundo grado: Bachillerato Superior.....	8,23	10,71
Segundo grado: FP Grado Medio.....	3,21	4,06
Segundo grado: FP Grado Superior.....	4,77	3,95
Tercer grado: Diplomatura	4,63	6,07
Tercer grado: Licenciatura	2,51	4,63
Tercer grado: Doctorado	0,17	0,39

Fuente: INE. Censos de Población y Viviendas. 2001

A.11. EDUCACIÓN Y CULTURA

A.11.4. TASAS DE ESCOLARIDAD SEGÚN SEXO, EDAD Y QUE LOS ESTUDIOS SEAN REGLADOS O NO (%). 2001

	CARAVACA DE LA CRUZ		REGIÓN DE MURCIA	
	Hombres	Mujeres	Hombres	Mujeres
ENSEÑANZA REGLADA	6,84	8,01	8,91	9,62
De 16 años.....	69,86	88,37	75,44	84,09
De 17 años.....	63,24	75,36	62,39	74,38
De 18 años.....	50,62	63,95	49,76	62,53
De 19 años.....	38,31	56,72	43,05	53,42
De 20 años.....	32,73	46,67	34,90	46,84
De 21 años.....	33,33	42,63	30,54	39,43
De 22 años.....	25,14	23,30	26,30	31,15
De 23 años.....	16,18	22,22	22,75	25,80
De 24 años.....	9,26	16,57	18,76	21,34
De 25 a 29 años.....	6,72	5,40	8,47	9,51
De 30 a 39 años.....	0,86	1,25	2,38	2,47
De 40 ó más años.....	0,23	0,23	0,60	0,59
ENSEÑANZA NO REGLADA.....	1,79	2,48	2,34	3,03
De 16 años.....	3,42	2,33	2,64	2,05
De 17 años.....	0,74	5,07	2,90	3,70
De 18 años.....	3,09	4,08	3,62	5,13
De 19 años.....	6,49	8,21	3,84	5,55
De 20 años.....	5,45	6,67	3,89	5,71
De 21 años.....	5,56	7,37	4,09	6,10
De 22 años.....	5,71	8,52	4,25	6,56
De 23 años.....	3,43	7,02	4,10	7,40
De 24 años.....	6,48	7,43	4,44	6,79
De 25 a 29 años.....	3,99	5,72	4,02	5,98
De 30 a 39 años.....	1,45	3,21	2,87	4,11
De 40 ó más años.....	0,60	0,50	1,10	1,18

Nota: La tasa de escolaridad es el porcentaje de personas de 16 años o más que están recibiendo algún tipo de enseñanza. Los estudios no reglados son: Cursos del INEM, Escuela Taller u otros cursos para parados, cursos de formación promovidos por la empresa, otros cursos no reglados (idiomas, preparación oposiciones, etc).

Fuente: INE. Censos de Población y Viviendas. 2001

A.11.5. BIBLIOTECAS. 2005

	CARAVACA DE LA CRUZ	REGIÓN DE MURCIA
Número de bibliotecas	5	85
Volúmenes.....	25.056	1.040.836
Audiovisuales.....	1.473	134.394
Usuarios.....	69.775	2.365.986
Préstamos.....	9.127	1.147.101
Socios.....	3.597	260.783
Actos culturales	174	3.337

Nota: Son bibliotecas municipales. En la Región de Murcia se incluye el servicio de la Biblioteca Regional.

Fuente: Consejería de Educación y Cultura. Dirección General de Archivos y Bibliotecas.

A.12. ADMINISTRACIONES PÚBLICAS Y FINANZAS

A.12.1. PRESUPUESTO DEFINITIVO DE GASTOS. 2002-2006

Euros

	2002	2003	2004	2005	2006
Gastos de personal.....	4.988.919	5.482.412	5.651.414	5.923.322	7.408.920
Gastos de bienes y servicios	3.701.267	4.298.866	4.878.808	5.777.739	6.394.045
Gastos financieros	422.177	451.232	321.650	319.667	321.404
Transferencias corrientes	881.343	1.007.968	1.342.874	1.360.266	1.856.992
Inversiones reales.....	6.089.108	3.633.231	3.522.720	5.914.404	6.601.555
Transferencias de capital.....	830.754	297.078	312.997	452.730	430.893
Activos financieros.....	-	-	-	-	-
Pasivos financieros.....	109.643	526.583	721.445	961.626	1.123.712
TOTAL GASTOS	17.023.211	15.697.370	16.751.907	20.709.753	24.137.521

Nota: No incluye Organismos Autónomos.

Fuente: Ayuntamiento de Caravaca de la Cruz.

A.12.2. PRESUPUESTO DEFINITIVO DE INGRESOS. 2002-2006

Euros

	2002	2003	2004	2005	2006
Impuestos directos.....	3.113.243	3.454.898	3.616.250	3.744.226	4.230.934
Impuestos indirectos	1.207.734	1.565.100	1.004.831	1.505.350	2.005.350
Tasas y otros ingresos.....	1.837.909	2.222.907	2.418.957	2.618.957	2.930.416
Transferencias corrientes	3.723.591	4.013.251	4.499.383	5.449.412	6.654.321
Ingresos patrimoniales.....	1.496.557	714.808	105.684	63.048	160.340
Enajenación inversiones reales	-	1.525.560	1.000.000	2.439.324	3.078.613
Transferencias de capital.....	2.532.187	2.028.266	2.127.206	3.411.706	3.628.876
Activos financieros.....	-	-	-	-	-
Pasivos financieros.....	3.111.991	172.581	1.979.598	1.477.730	1.448.671
TOTAL INGRESOS	17.023.211	15.697.370	16.751.907	20.709.753	24.137.521

Nota: No incluye Organismos Autónomos.

Fuente: Ayuntamiento de Caravaca de la Cruz.

A.12.3. OFICINAS BANCARIAS. 2005-2006

	CARAVACA DE LA CRUZ		R. MURCIA
	2005	2006	2006
CAJAMURCIA.....	6	6	244
CAM	2	2	189
OTRAS CAJAS, COOP. CRÉDITO Y OTRAS ENT.....	5	6	490
BANCOS	7	7	343
TOTAL	20	21	1.266

Fuente: Banco de España. Departamento de Información Financiera y Central de Riesgos.

B. DATOS POR ENTIDADES DE POBLACIÓN

B.1. POBLACIÓN

B.1.1. POBLACIÓN, POR SEXO. 2004-2006

	2004			2005			2006		
	TOTAL	Hombres	Mujeres	TOTAL	Hombres	Mujeres	TOTAL	Hombres	Mujeres
Almudema (La).....	348	178	170	331	174	157	332	175	157
Archivel	1.185	615	570	1.207	626	581	1.193	624	569
Barranda	873	443	430	865	436	429	883	449	434
Benablon	146	73	73	163	80	83	178	89	89
Caneja	168	83	85	171	83	88	169	83	86
Caravaca de La Cruz	19.275	9.583	9.692	19.714	9.818	9.896	20.261	10.136	10.125
Encarnación (La).....	328	163	165	346	174	172	341	176	165
Hornico (El)	19	10	9	19	10	9	19	10	9
Huerta	393	214	179	402	215	187	447	240	207
Moral (El).....	124	68	56	121	70	51	128	74	54
Moralejo (El) y Junquera (La).....	129	72	57	130	73	57	131	74	57
Navares.....	364	176	188	366	177	189	366	175	191
Pinilla.....	208	104	104	207	103	104	208	105	103
Prados (Los).....	112	57	55	118	59	59	118	60	58
Singla	383	181	202	386	186	200	389	192	197
Royos (Los).....	124	61	63	118	57	61	94	45	49
TOTAL CARAVACA DE LA CRUZ	24.179	12.081	12.098	24.664	12.341	12.323	25.257	12.707	12.550

Nota: En el año 2006 los datos han sido obtenidos del INE. Nomenclátor.

Fuente: CREM. Padrón Municipal de Habitantes.