

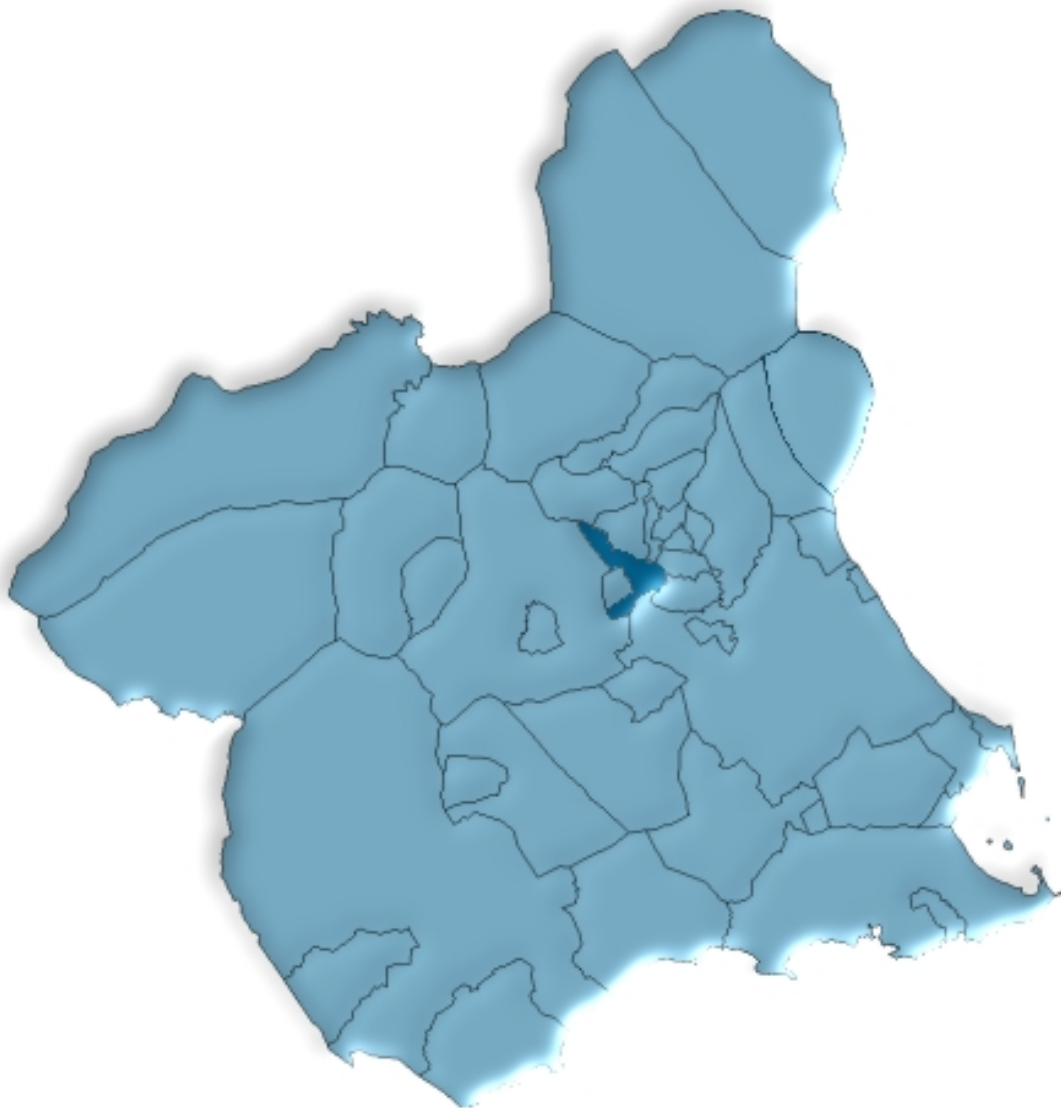

Campos del Río en cifras. 2006



ÍNDICE GENERAL

ÍNDICE DE TABLAS

DATOS DEL MUNICIPIO

A.1. TERRITORIO, CLIMATOLOGÍA Y MEDIO AMBIENTE	9
A.1.1. Superficie, distancia a la capital y altitud.	
A.1.2. Precipitaciones. 2005-2006.	
A.2. DEMOGRAFÍA	10
A.2.1. Población de derecho según los censos oficiales. 1900-2001.	
A.2.2. Población y densidad de población según Padrón. 2002-2006.	
A.2.3. Población según la estructura de edad. 2006.	
A.2.4. Indicadores de estructura demográfica. 2006.	
A.2.5. Movimiento natural de la población. 2001-2005.	
A.2.6. Nupcialidad, natalidad y mortalidad. 2005.	
A.2.7. Inmigrantes y emigrantes por lugar de procedencia o destino. 2005.	
A.2.8. Saldos migratorios totales. 2002-2005.	
A.3. MERCADO DE TRABAJO	14
A.3.1. Tasas de actividad y paro por sexo y edad. 2001	
A.3.2. Paro registrado por sexo. 2006.	
A.4. AGRICULTURA Y GANADERÍA.....	15
A.4.1. Distribución general de la tierra. 2005.	
A.4.2. Superficie dedicada a cada grupo de cultivo. 2005.	
A.4.3. Superficie dedicada al cultivo de invernaderos, cultivos acolchados y riego localizado. 2005.	
A.4.4. Número de unidades ganaderas por especie. Censo 1999.	
A.5. INDUSTRIA.....	17
A.5.1. Inversión industrial por sectores. 2000-2004.	
A.5.2. Inversión industrial por tipo. 2001-2005.	
A.6. CONSTRUCCIÓN Y VIVIENDA	18
A.6.1. Viviendas visadas y terminadas. 2001-2005.	
A.6.2. Viviendas por clase. 2001.	
A.6.3. Viviendas por superficie útil. 2001.	
A.7. EMPRESAS Y ESTABLECIMIENTOS	20
A.7.1. Número de empresas con establecimientos en la Región de Murcia por actividad principal y nivel de empleo. 2004.	
A.7.2. Número de establecimientos y empleo por actividad principal del establecimiento. 2004	

A.8. TURISMO	23
A.8.1. Equipamiento turístico. 2006.	
A.9. TRANSPORTES Y COMUNICACIONES	24
A.9.1. Parque de vehículos por tipo. 2004-2005.	
A.10. SANIDAD Y SERVICIOS SOCIALES	25
A.10.1. Número de farmacias. 2001-2005.	
A.10.2. Vacunaciones. 2002-2005.	
A.10.3. Enfermedades de declaración obligatoria. Casos. 2005.	
A.10.4. Defunciones según grandes grupos de causa de muerte. 2004.	
A.10.5. Recursos sociales. 2005.	
A.11. EDUCACIÓN Y CULTURA	29
A.11.1. Número de unidades y alumnos matriculados en educación infantil, primaria y educación especial. Curso 05/06.	
A.11.2. Número de alumnos matriculados en enseñanza secundaria obligatoria, bachillerato y formación profesional. Curso 05/06.	
A.11.3. Población en viviendas familiares de 16 y más años por nivel de formación (%). 2001.	
A.11.4. Tasas de escolaridad según sexo, edad y que los estudios sean reglados o no (%). 2001.	
A.11.5. Bibliotecas. 2005.	
A.12. ADMINISTRACIONES PÚBLICAS Y FINANZAS	32
A.12.1. Presupuesto definitivo de gastos. 2002-2006.	
A.12.2. Presupuesto definitivo de ingresos. 2002-2006.	
A.12.3. Oficinas bancarias. 2005-2006.	

DATOS POR ENTIDADES DE POBLACIÓN

B.1. POBLACIÓN	35
B.1.1. Población por sexo. 2004-2006.	

ÍNDICE DE GRÁFICOS

G.1. Evolución de la población de derecho según los censos oficiales. 1900-2001
G.2. Pirámide de población. 2006
G.3. Movimiento natural de la población. 2005
G.4. Tasas de actividad y de paro. 2001
G.5. Distribución general de la tierra. 2005
G.6. Evolución de las viviendas terminadas. 1997-2005
G.7. Número de vehículos por 1000 habitantes. 1996-2005
G.8. Distribución de las defunciones según la causa de muerte. 2004
G.9. Evolución de los alumnos matriculados en las enseñanzas infantil y primaria y enseñanzas medias. Curso 01/02 – Curso 05/06

SÍMBOLOS UTILIZADOS

- Cero o menor que 0,5

.. Falta de dato

% Tanto por ciento

Las cifras decimales van precedidas de una coma (,)

Los millares y millones se separan por un punto (.)

Las casillas en blanco – Dato sin sentido

A. DATOS DEL MUNICIPIO

A.1. TERRITORIO, CLIMATOLOGÍA Y MEDIO AMBIENTE

A.1.1. SUPERFICIE, DISTANCIA A LA CAPITAL Y ALTITUD.

MUNICIPIO DE CAMPOS DEL RÍO	
-----------------------------	--

Extensión del municipio	47,3 Km2
Distancia a la capital	28,0 Km
Altitud	172,0 m.

Fuente: Instituto Geográfico Nacional.
INE. Delegación Provincial de Murcia. *Reseña Estadística de Murcia. 1974.*
INE. *Nomenclátor.*

A.1.2. PRECIPITACIONES. 2005-2006

	Litros/m ²	
	2005	2006
Enero.....	1,0	52,3
Febrero.....	39,0	10,8
Marzo	12,4	-
Abril.....	16,4	20,5
Mayo	2,4	48,0
Junio.....	ip	1,3
Julio.....	-	-
Agosto.....	4,7	3,6
Septiembre.....	63,1	43,2
Octubre	5,5	2,1
Noviembre.....	22,5	62,8
Diciembre.....	6,7	4,6

Nota: *Se pone ip cuando las precipitaciones son inapreciables. Los datos de precipitaciones corresponden a la Estación meteorológica "Campos del Río Ayto."*

Fuente: Instituto Nacional de Meteorología. Centro Meteorológico Territorial de Murcia.

A.2. DEMOGRAFÍA

A.2.1. POBLACIÓN DE DERECHO SEGÚN LOS CENSOS OFICIALES. 1900-2001

	CAMPOS DEL RÍO			R. MURCIA
	Hombres	Mujeres	Total	Total
1900	791	726	1.517	581.455
1910	861	829	1.690	620.926
1920	888	855	1.743	654.436
1930	996	946	1.942	651.979
1940	1.003	968	1.971	731.221
1950	1.106	1.168	2.274	755.850
1960	1.091	1.131	2.222	803.086
1970	992	1.029	2.021	832.047
1981	1.027	1.019	2.046	955.498
1991	964	985	1.949	1.045.601
2001	1.002	1.044	2.046	1.197.646

Fuente: INE. Censo de Población.

G.1. Evolución de la población de derecho según los censos oficiales. 1900-2001

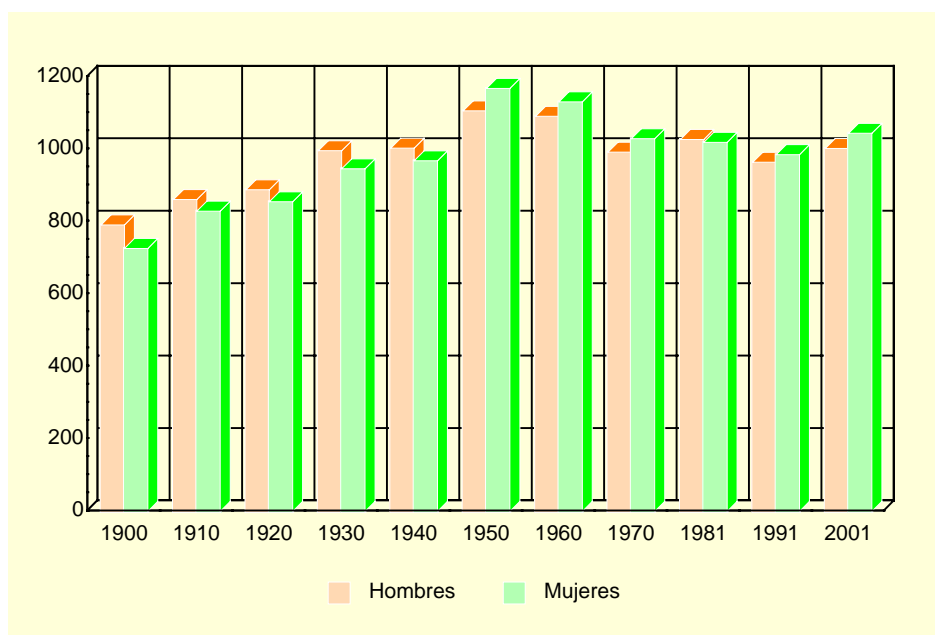

Fuente: INE. Censo de Población.

A.2.2. POBLACIÓN Y DENSIDAD DE POBLACIÓN SEGÚN PADRÓN. 2002-2006

	CAMPOS DEL RÍO					R. MURCIA
	2002	2003	2004	2005	2006	2006
Población	2.051	2.032	2.052	2.061	2.132	1.370.306
Hombres.....	1.011	1.000	1.014	1.016	1.046	697.027
Mujeres	1.040	1.032	1.038	1.045	1.086	673.279
Densidad de población (Habitantes/Km ²)...	43	43	43	44	45	121

Fuente: INE. Padrón Municipal de Habitantes.
Instituto Geográfico Nacional.

A.2. DEMOGRAFÍA

A.2.3. POBLACIÓN SEGÚN LA ESTRUCTURA DE EDAD. 2006

	HOMBRES	MUJERES	TOTAL
Menores de 5 años	42	57	99
5-9 años	68	54	122
10-14 años	61	64	125
15-19 años	74	75	149
20-24 años	71	81	152
25-29 años	84	92	176
30-34 años	83	101	184
35-39 años	91	88	179
40-44 años	85	73	158
45-49 años	70	62	132
50-54 años	61	41	102
55-59 años	38	53	91
60-64 años	49	49	98
65-69 años	38	54	92
70-74 años	52	39	91
75 y más años.....	79	103	182
TOTAL	1.046	1.086	2.132

Fuente: INE. Padrón Municipal de Habitantes.

G.2. Pirámide de población. 2006

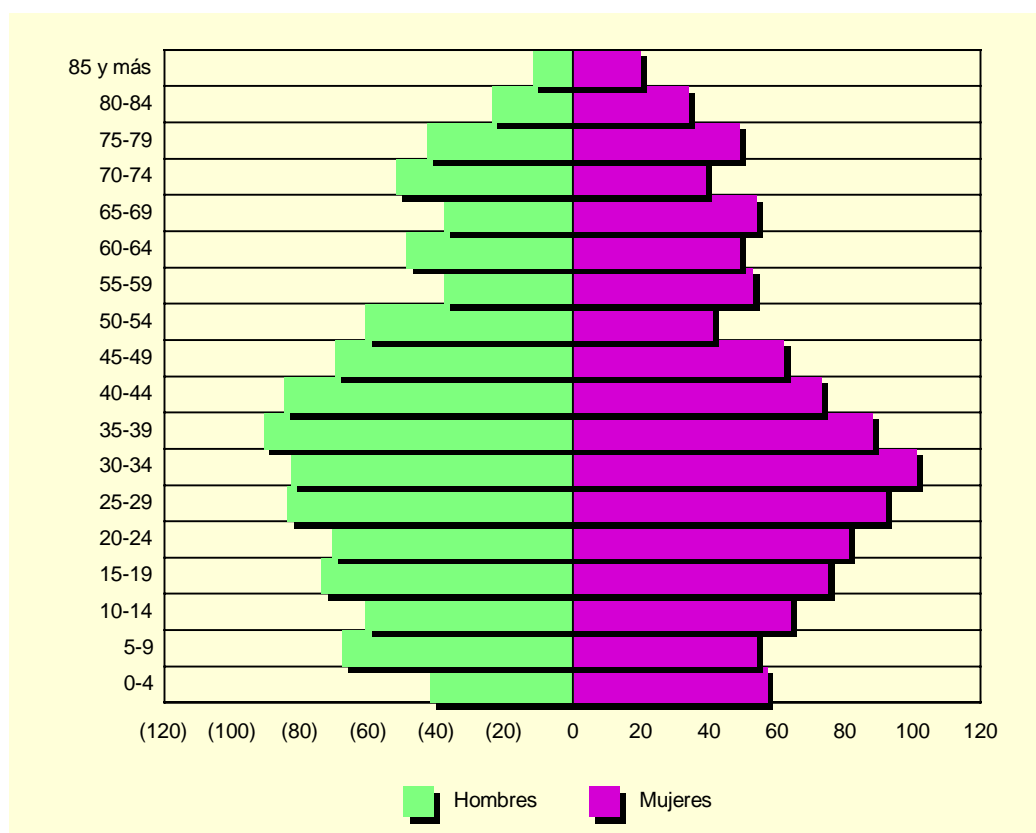

Fuente: INE. Padrón Municipal de Habitantes.

A.2. DEMOGRAFÍA

A.2.4. INDICADORES DE ESTRUCTURA DEMOGRÁFICA. 2006

	CAMPOS DEL RÍO	REGIÓN DE MURCIA
ESTRUCTURA POR EDAD		
Menores de 20 años.....	23,22	22,95
Entre 20 y 64 años.....	59,66	63,25
De 65 y más años.....	17,12	13,80
ÍNDICE DE VEJEZ		
De 65 y más años/menores de 20 años.....	73,74	60,11
ÍNDICE DE DEPENDENCIA		
Juvenil		
Menores de 20 años/Población entre 20 y 64 años ...	38,92	36,28
Anciana		
De 65 y más años/Población entre 20 y 64 años	28,69	21,81
Total		
Menores de 20 años+De 65 y más años/Población entre 20 y 64 años.....	67,61	58,09
MUJERES DE 15 A 49 AÑOS/TOTAL MUJERES.....	52,67	52,92
RAZÓN DE MASCULINIDAD		
Hombres/Mujeres.....	96,32	103,53

Nota: Datos calculados a partir de las cifras del INE. Padrón Municipal de Habitantes.

Fuente: CREM. Indicadores Demográficos.

A.2.5. MOVIMIENTO NATURAL DE LA POBLACIÓN. 2001-2005

	CAMPOS DEL RÍO					R. MURCIA
	2001	2002	2003	2004	2005	2005
Matrimonios	7	5	10	5	10	6.676
Nacimientos	19	16	18	22	20	17.330
Niños	10	7	9	7	8	9.005
Niñas	9	9	9	15	12	8.325
Defunciones	18	20	15	17	18	9.942
Hombres.....	6	13	7	8	11	5.241
Mujeres	12	7	8	9	7	4.701
Defunciones de menores de un año.....	-	-	-	-	-	86
Crecimiento vegetativo.....	1	-4	3	5	2	7.388

Fuente: CREM. Movimiento Natural de la Población.

A.2.6. NUPCIALIDAD, NATALIDAD Y MORTALIDAD. 2005

Tasas por mil habitantes

	CAMPOS DEL RÍO	R. MURCIA
Tasa de nupcialidad	3,64	4,99
Tasa de natalidad.....	10,19	12,73
Tasa de mortalidad	8,49	7,31

Fuente: CREM. Indicadores Demográficos.

A.2. DEMOGRAFÍA

G.3. Movimiento natural de la población. 2005

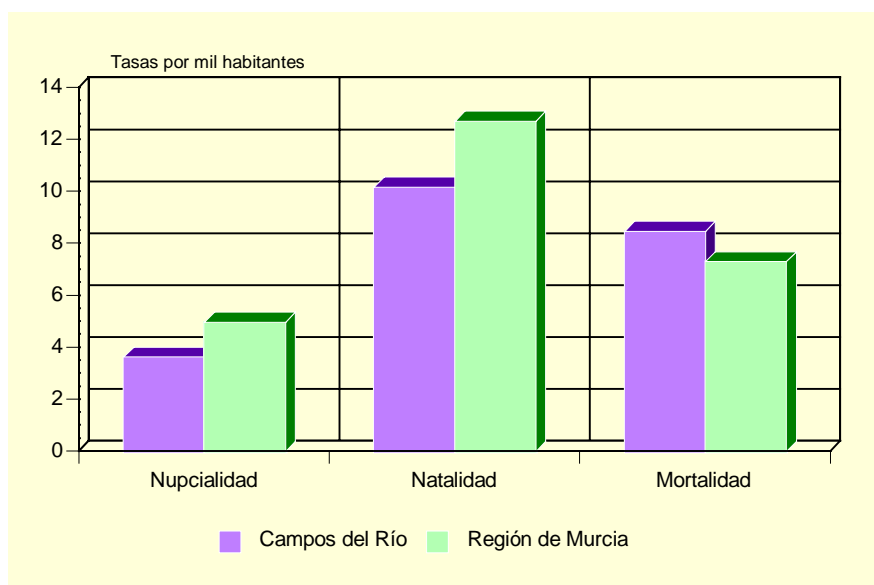

Fuente: CREM. Indicadores Demográficos.

A.2.7. INMIGRANTES Y EMIGRANTES POR LUGAR DE PROCEDENCIA O DESTINO. 2005

	INMIGRANTES	EMIGRANTES
De la misma Comunidad Autónoma.....	70	46
Españoles.....	42	33
Extranjeros.....	28	13
De otras Comunidades Autónomas.....	26	22
Españoles.....	18	16
Extranjeros.....	8	6
Del extranjero.....	27	-
Españoles.....	1	-
Extranjeros.....	26	-

Fuente: CREM. Movimientos Migratorios.

A.2.8. SALDOS MIGRATORIOS TOTALES. 2002-2005

	CAMPOS DEL RÍO	REGIÓN DE MURCIA
2002.....	2	22.556
2003.....	-7	23.939
2004.....	-1	30.364
2005.....	55	33.953

Fuente: CREM. Movimientos Migratorios.

A.3. MERCADO DE TRABAJO

A.3.1. TASAS DE ACTIVIDAD Y PARO POR SEXO Y EDAD. 2001

	CAMPOS DEL RÍO				R. MURCIA			
	Tasa de actividad		Tasa de paro		Tasa de actividad		Tasa de paro	
	Hombres	Mujeres	Hombres	Mujeres	Hombres	Mujeres	Hombres	Mujeres
De 16 a 19 años.....	64,00	16,67	12,50	27,27	42,30	26,33	22,58	31,92
De 20 a 24 años.....	81,48	59,77	6,06	13,46	73,24	58,22	13,29	22,04
De 25 a 29 años.....	95,40	74,23	4,82	6,94	91,53	73,14	9,92	17,73
De 30 a 34 años.....	95,40	77,38	6,02	9,23	96,33	65,38	7,53	15,75
De 35 a 44 años.....	95,51	74,51	2,01	7,89	95,94	58,28	6,62	12,77
De 45 a 54 años.....	78,35	65,12	5,26	3,57	90,04	43,94	6,52	10,02
De 55 a 59 años.....	58,54	46,94	16,67	4,35	75,03	27,23	9,15	10,74
De 60 a 64 años.....	30,77	17,78	33,33	-	49,92	14,91	10,33	10,66
De 65 o más años.....	1,31	1,13	-	-	3,18	1,74	4,57	7,38
TOTAL	66,62	47,75	6,07	8,19	70,77	41,48	8,99	15,78

Fuente: INE. Censo de Población.

G.4. Tasas de actividad y de paro. 2001

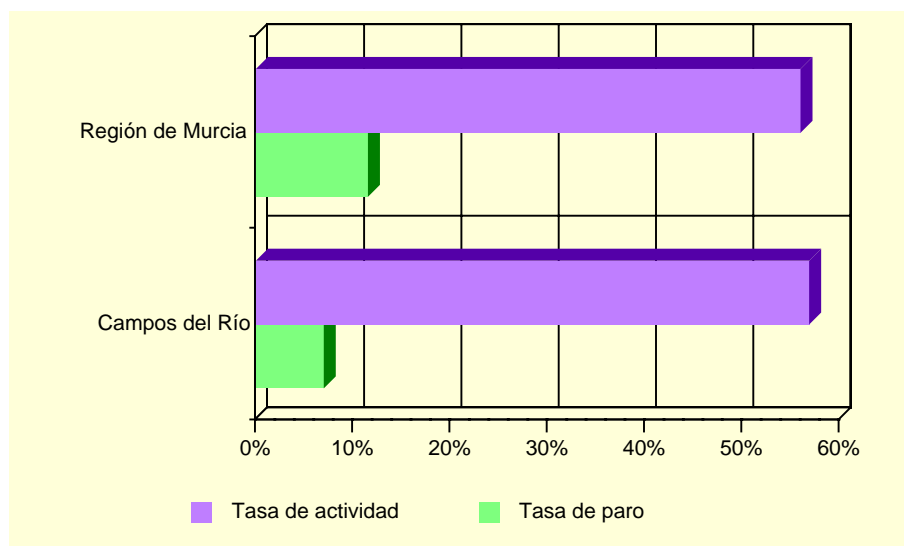

Fuente: INE. Censo de Población.

A.3.2. PARO REGISTRADO POR SEXO. 2006.

	CAMPOS DEL RÍO			REGIÓN DE MURCIA		
	Total	Hombres	Mujeres	Total	Hombres	Mujeres
Enero	71	24	47	46.584	18.020	28.564
Febrero	67	28	39	47.695	18.514	29.181
Marzo.....	74	35	39	46.379	18.123	28.256
Abril.....	71	32	39	43.833	17.384	26.449
Mayo	72	28	44	41.465	16.185	25.280
Junio	79	31	48	41.959	16.547	25.412
Julio.....	82	35	47	43.226	17.705	25.521
Agosto.....	81	35	46	45.543	19.752	25.791
Septiembre.....	86	30	56	44.472	18.510	25.962
Octubre	62	27	35	44.056	17.903	26.153
Noviembre.....	54	24	30	43.451	17.489	25.962
Diciembre.....	55	23	32	43.591	18.357	25.234

Fuente: Servicio Regional de Empleo y Formación.

A.4. AGRICULTURA Y GANADERÍA

A.4.1. DISTRIBUCIÓN GENERAL DE LA TIERRA (*). 2005

	HECTÁREAS	%
TIERRAS DE CULTIVO	2.420	50,64
Cultivos herbáceos.....	190	(7,85)
Barbechos y otras tierras no ocupadas	845	(34,92)
Cultivos leñosos	1.385	(57,23)
PRADOS Y PASTIZALES	-	-
Prados naturales	-	-
Pastizales.....	-	-
TERRENO FORESTAL.....	771	16,13
Monte maderable	70	(9,08)
Monte abierto	84	(10,89)
Monte leñoso.....	617	(80,03)
OTRAS SUPERFICIES	1.588	33,23
Erial a pastos	1.250	(78,72)
Espartizal	-	-
Terreno improductivo	172	(10,83)
Superficie no agrícola.....	150	(9,45)
Ríos y lagos	16	(1,01)
TOTAL	4.779	100,00

(*) *Datos provisionales.*

Fuente: Consejería de Agricultura y Agua. D.G. de Industrias y Asociacionismo Agrario.

G.5. Distribución general de la tierra. 2005 (*)

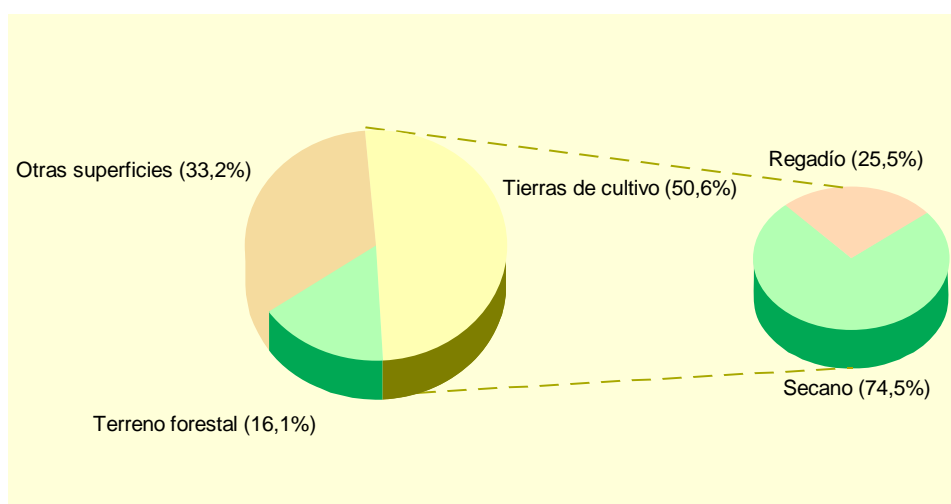

(*) *Datos provisionales.*

Fuente: Consejería de Agricultura y Agua. D G de Industrias y Asociacionismo Agrario.

A.4. AGRICULTURA Y GANADERÍA

A.4.2. SUPERFICIE DEDICADA A CADA GRUPO DE CULTIVO (*). 2005

	HECTÁREAS	%
Cereales grano.....	175	11,11
Leguminosas grano.....	-	-
Tubérculos para consumo humano.....	3	0,19
Cultivos industriales.....	-	-
Cultivos forrajeros.....	5	0,32
Hortalizas.....	7	0,44
Flores.....	-	-
Cítricos.....	85	5,40
Frutales no cítricos.....	1.101	69,90
Viñedos.....	-	-
Olivar.....	199	12,63
Otros cultivos leñosos.....	-	-

(*) *Datos provisionales.*

Fuente: Consejería de Agricultura y Agua. D. G. de Industrias y Asociacionismo Agrario.

A.4.3. SUPERFICIE DEDICADA AL CULTIVO DE INVERNADEROS, CULTIVOS ACOLCHADOS Y RIEGO LOCALIZADO (*). 2005

	CAMPOS DEL RÍO	R. MURCIA
Invernaderos.....	-	6.033
Cultivos acolchados.....	-	10.953
Riego localizado.....	293	111.025

(*) *Datos provisionales.*

Fuente: Consejería de Agricultura y Agua. D. G. de Industrias y Asociacionismo Agrario.

A.4.4. NÚMERO DE UNIDADES GANADERAS POR ESPECIE. CENSO 1999

	CAMPOS DEL RÍO	R. MURCIA
Bovinos.....	-	34.300
Ovinos.....	329	57.216
Caprinos.....	251	13.544
Porcinos.....	825	403.659
Aves.....	1	31.328
Otras.....	2	1.593
TOTAL.....	1.409	541.641

Fuente: INE. *Censo Agrario de España.*

A.5. INDUSTRIA

A.5.1. INVERSIÓN INDUSTRIAL POR SECTORES. 2000-2004

Miles de euros

	CAMPOS DEL RÍO					R. MURCIA
	2000	2001	2002	2003	2004	2004
Industrias extractivas.....	-	-	-	-	-	-
Industria de la alimentación, bebidas y tabaco	647,15	-	-	2.959,94	-	92.778,65
Industria química.....	-	-	-	-	-	81.105,73
Industrias transformadoras de metales y construcción de maquinaria	-	-	-	-	-	42.840,84
Resto de manufactureras.....	17,09	285,83	-	-	-	53.506,94
Producción y distribución de energía eléctrica, gas y agua	-	-	-	-	-	75.391,98
Construcción	-	-	1,63	13,52	26,56	46.724,54
Comercio y reparaciones	-	-	-	-	-	13.375,05
Otros	-	-	-	-	-	31.928,11
TOTAL	664,24	285,83	1,63	2.973,46	26,56	437.651,86

Fuente: Consejería de Industria y Medio Ambiente. Dirección General de Industria, Energía y Minas.

A.5.2. INVERSIÓN INDUSTRIAL POR TIPO. 2001-2005

Euros

	CAMPOS DEL RÍO			REGIÓN DE MURCIA		
	Total	Nueva industria	Ampliación	Total	Nueva industria	Ampliación
2001	285.829	-	285.829	248.870.601	116.140.810	132.729.791
2002	1.632	1.632	-	295.952.593	177.500.888	118.451.705
2003	2.973.459	13.520	2.959.939	302.337.967	171.880.595	130.457.372
2004	26.565	26.565	-	437.651.857	144.593.270	293.058.587
2005	-	-	-	379.917.447	166.727.602	213.189.845

Fuente: Consejería de Industria y Medio Ambiente. Dirección General de Industria, Energía y Minas.

A.6. CONSTRUCCIÓN Y VIVIENDA

A.6.1. VIVIENDAS VISADAS Y TERMINADAS. 2001-2005

	CAMPOS DEL RÍO					R. MURCIA
	2001	2002	2003	2004	2005	2005
VIVIENDAS VISADAS	8	30	25	49	62	36.304
Protegidas.....	-	20	-	-	-	1.314
Libres.....	8	10	25	49	62	34.990
VIVIENDAS TERMINADAS.....	19	8	8	52	21	23.971
Protegidas.....	4	-	-	20	-	1.469
Libres.....	15	8	8	32	21	22.502

Fuente: Consejería de Obras Públicas, Vivienda y Transportes. Dirección General de Vivienda, Arquitectura y Urbanismo. Colegio de Arquitectos.

G.6. Evolución de las viviendas terminadas. 1997-2005

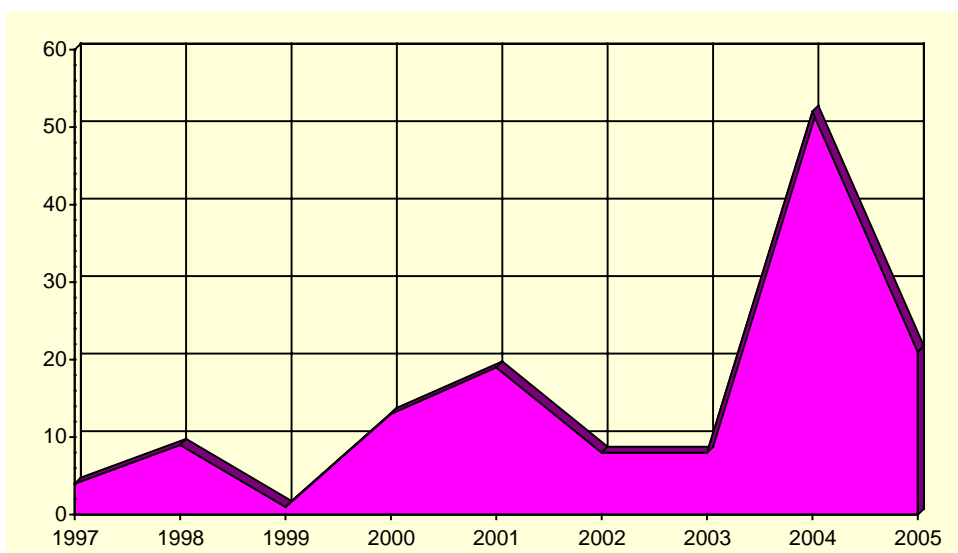

Fuente: Consejería de Obras Públicas, Vivienda y Transportes. Dirección General de Vivienda, Arquitectura y Urbanismo. Colegio de Arquitectos.

A.6. CONSTRUCCIÓN Y VIVIENDA

A.6.2. VIVIENDAS POR CLASE. 2001

	CAMPOS DEL RÍO	R. MURCIA
VIVIENDAS FAMILIARES.....	919	592.613
Viviendas principales.....	661	378.252
Viviendas no principales.....	258	214.361
Viviendas secundarias.....	-	111.431
Viviendas vacías.....	245	95.589
Otro tipo de viviendas.....	13	7.341
VIVIENDAS COLECTIVAS.....	-	200
TOTAL VIVIENDAS.....	919	592.813

Fuente: INE. Censos de Población y Vivienda.

A.6.3. VIVIENDAS POR SUPERFICIE ÚTIL. 2001

	CAMPOS DEL RÍO	R. MURCIA	Porcentaje
Hasta 30 m2.....	-	0,2	
De 31 a 45 m2.....	0,5	1,2	
De 46 a 60 m2.....	1,8	4,1	
De 61 a 75 m2.....	6,4	8,1	
De 76 a 90 m2.....	33,9	40,0	
De 91 a 105 m2.....	31,6	21,7	
De 106 a 120 m2.....	16,9	12,2	
De 121 a 150 m2.....	4,7	7,4	
De 151 a 180 m2.....	2,1	2,6	
Más de 180 m2.....	2,1	2,5	

Fuente: INE. Censos de Población y Vivienda.

A.7. EMPRESAS Y ESTABLECIMIENTOS

A.7.1. NÚMERO DE EMPRESAS CON ESTABLECIMIENTOS EN LA REGIÓN DE MURCIA POR ACTIVIDAD PRINCIPAL Y NIVEL DE EMPLEO. 2004

	TOTAL	Menos de 2 ocup.	De 2 a 4 ocup.	De 5 a 9 ocup.	De 10 a 19 ocup.	De 20 a 49 ocup.	De 50 a 99 ocup.	De 100 a 499 ocup.	De 500 o más
CAMPOS DEL RÍO	122	77	33	4	5	1	1	-	1
A. Agricultura, ganadería, caza y silvicultura	6	6	-	-	-	-	-	-	-
B. Pesca.....	-	-	-	-	-	-	-	-	-
C. Industrias extractivas	-	-	-	-	-	-	-	-	-
D. Industria manufacturera	10	6	1	1	1	-	-	-	1
E. Producción y distribución de energía eléctrica, gas y agua	1	1	-	-	-	-	-	-	-
F. Construcción	38	17	14	2	4	1	-	-	-
G. Comercio; reparación de vehículos motor, motocicletas y ciclomotores y artículos personales	25	17	7	1	-	-	-	-	-
H. Hostelería.....	11	7	4	-	-	-	-	-	-
I. Transporte, almacenamiento y comunicaciones	7	5	2	-	-	-	-	-	-
J. Intermediación financiera	1	-	1	-	-	-	-	-	-
K. Actividades inmobiliarias y de alquiler, servicios empresariales	16	14	2	-	-	-	-	-	-
L. Administración pública, defensa y seguridad social obligatoria.....	1	-	-	-	-	-	1	-	-
M. Educación	1	1	-	-	-	-	-	-	-
N. Actividades sanitarias y veterinarias, servicios sociales.....	1	1	-	-	-	-	-	-	-
O. Otras actividades sociales y de servicios prestados a la comunidad; servicios personales.....	4	2	2	-	-	-	-	-	-
P. Hogares que emplean personal doméstico.....	-	-	-	-	-	-	-	-	-
REGIÓN DE MURCIA	92.021	51.903	25.999	7.899	3.580	1.916	703	-	21
A. Agricultura, ganadería, caza y silvicultura	1.776	1.410	286	51	17	8	4	-	-
B. Pesca.....	166	56	58	28	20	3	1	-	-
C. Industrias extractivas	92	43	10	16	10	12	1	-	-
D. Industria manufacturera	7.943	2.852	2.417	1.228	746	498	196	-	6
E. Producción y distribución de energía eléctrica, gas y agua	262	169	64	18	3	3	5	-	-
F. Construcción	12.922	5.486	4.101	1.866	916	447	106	-	-
G. Comercio; reparación de vehículos motor, motocicletas y ciclomotores y artículos personales	26.854	15.376	8.055	1.997	873	399	153	-	1
H. Hostelería.....	7.430	3.399	2.911	804	227	69	19	-	1
I. Transporte, almacenamiento y comunicaciones	6.350	3.715	1.818	473	207	104	32	-	1
J. Intermediación financiera	1.100	753	294	38	7	5	2	-	1
K. Actividades inmobiliarias y de alquiler, servicios empresariales	17.559	13.137	3.135	750	325	156	54	-	2
L. Administración pública, defensa y seguridad social obligatoria.....	108	6	9	9	11	14	54	-	5
M. Educación	1.358	639	401	153	53	83	28	-	1
N. Actividades sanitarias y veterinarias, servicios sociales.....	3.004	1.918	778	174	59	46	27	-	2
O. Otras actividades sociales y de servicios prestados a la comunidad; servicios personales.....	5.085	2.937	1.657	294	106	69	21	-	1
P. Hogares que emplean personal doméstico.....	12	7	5	-	-	-	-	-	-

Nota: No se incluyen las explotaciones agrarias en exclusividad. De la sección L (Administración Pública) solo se recogen los centros directivos de los que depende el personal ocupado. De las secciones M (educación) y N (sanidad), solo se presenta la actividad generada por la educación y sanidad privada.

Fuente: CREM. Directorio de Actividades Económicas.

A.7. EMPRESAS Y ESTABLECIMIENTOS

A.7.2. NÚMERO DE ESTABLECIMIENTOS Y EMPLEO POR ACTIVIDAD PRINCIPAL DEL ESTABLECIMIENTO. 2004 (Continúa)

	CAMPOS DEL RÍO		REGIÓN DE MURCIA	
	Nº de establecimientos	Empleo	Nº de establecimientos	Empleo
A. Agricultura, ganadería, caza y silvicultura.....	6	6	1.843	3.667
01. Agricultura, ganadería, caza y actividades de los servicios relacionados con las mismas.....	6	6	1.824	3.615
02. Silvicultura, explotación forestal y actividades de los servicios relacionados con las mismas.....	-	-	19	52
B. Pesca.....	-	-	170	819
05. Pesca, acuicultura y actividades de los servicios relacionados con las mismas.....	-	-	170	819
C. Industrias extractivas.....	-	-	149	1.172
10. Extracción y aglomeración de antracita, hulla, lignito y turba.....	-	-	-	-
11. Extracción crudos de petróleo y gas natural; actividades de los servicios relacionados con las explotaciones petrolíferas y de gas excepto actividades de prospección.....	-	-	-	-
12. Extracción de minerales de uranio y torio.....	-	-	-	-
13. Extracción de minerales metálicos.....	-	-	2	9
14. Extracción de minerales no metálicos ni energéticos.....	-	-	147	1.163
D. Industria manufacturera.....	13	609	8.614	72.451
15. Industria de productos alimenticios y bebidas.....	2	577	1.498	19.282
16. Industria del tabaco.....	-	-	-	-
17. Industria textil.....	-	-	286	1.406
18. Industria de la confección y de la peletería.....	-	-	361	1.849
19. Preparación, curtido y acabado del cuero; fabricación de artículos de marroquinería y viaje; artículos de guarnicionería, talabartería y zapatería.....	-	-	288	2.024
20. Industria de la madera y del corcho, excepto muebles; cestería y espartería.....	3	11	542	2.851
21. Industria del papel.....	-	-	87	964
22. Edición, artes gráficas y reproducción de soportes grabados.....	-	-	503	2.486
23. Coquerías, refino de petróleo y tratamiento de combustibles nucleares.....	-	-	3	569
24. Industria química.....	-	-	332	4.218
25. Fabricación de productos de caucho y materias plásticas.....	2	12	248	2.880
26. Fabricación de otros productos minerales no metálicos.....	-	-	641	6.003
27. Metalurgia.....	-	-	48	802
28. Fabricación de productos metálicos, excepto maquinaria y equipo.....	6	9	1.456	10.141
29. Industria de la construcción de maquinaria y equipo mecánico.....	-	-	549	3.472
30. Fabricación de máquinas de oficina y equipos de oficina y equipos informáticos.....	-	-	23	149
31. Fabricación de maquinaria y material eléctrico.....	-	-	86	513
32. Fabricación de material electrónico; fabricación de equipo y aparatos de radio, televisión y comunicaciones.....	-	-	12	48
33. Fabricación de equipo e instrumentos médico-quirúrgicos, de precisión, óptica y relojería.....	-	-	170	564
34. Fabricación de vehículos de motor, remolques y semirremolques.....	-	-	80	592
35. Fabricación de otro material de transporte.....	-	-	68	2.056
36. Fabricación de muebles; otras industrias manufactureras.....	-	-	1.326	9.530
37. Reciclaje.....	-	-	7	52
E. Producción y distribución de energía eléctrica, gas y agua.....	2	12	309	2.423
40. Producción y distribución de energía eléctrica, gas, vapor y agua caliente.....	-	-	114	825
41. Captación, depuración y distribución de agua.....	2	12	195	1.598
F. Construcción.....	38	156	13.596	64.175
45. Construcción.....	38	156	13.596	64.175

A.7. EMPRESAS Y ESTABLECIMIENTOS

A.7.2. NÚMERO DE ESTABLECIMIENTOS Y EMPLEO POR ACTIVIDAD PRINCIPAL DEL ESTABLECIMIENTO. 2004 (Conclusión)

	CAMPOS DEL RÍO		REGIÓN DE MURCIA	
	Nº de esta- blecimientos	Empleo	Nº de esta- blecimientos	Empleo
G. Comercio; reparación de vehículos motor, motocicletas y ciclomotores y artículos personales.....	33	79	31.764	104.208
50. Venta, mantenimiento y reparación de vehículos de motor, motocicletas y ciclomotores; venta al por menor de vehículos de motor.....	3	4	3.174	11.086
51. Comercio al por mayor e intermediarios del comercio, excepto de vehículos de motor y motocicletas.....	4	32	7.806	40.711
52. Comercio al por menor, excepto comercio de vehículos de motor, motocicletas y ciclomotores; reparación de efectos personales y enseres domésticos	26	43	20.784	52.411
H. Hostelería.....	14	18	8.601	25.489
55. Hostelería.....	14	18	8.601	25.489
I. Transporte, almacenamiento y comunicaciones.....	7	9	6.774	22.961
60. Transporte terrestre; transporte por tuberías.....	7	9	5.842	17.278
61. Transporte marítimo, de cabotaje y por vías de navegación interiores.....	-	-	10	32
62. Transporte aéreo espacial	-	-	3	35
63. Actividades anexas a los transportes; actividades de agencias de viajes.....	-	-	705	3.842
64. Correos y telecomunicaciones	-	-	214	1.774
J. Intermediación financiera.....	4	15	2.440	8.628
65. Intermediación financiera, excepto seguros y planes de pensiones	3	13	1.158	5.888
66. Seguros y planes de pensiones, excepto seguridad social obligatoria	-	-	132	880
67. Actividades auxiliares a la intermediación financiera.....	1	2	1.150	1.860
K. Actividades inmobiliarias y de alquiler, servicios empresariales....	17	19	19.023	49.763
70. Actividades inmobiliarias.....	8	10	6.462	11.099
71. Alquiler de maquinaria y equipo sin operario, de efectos personales y enseres domésticos	2	2	1.044	2.580
72. Actividades informáticas	3	3	602	1.579
73. Investigación y desarrollo.....	-	-	437	883
74. Otras actividades empresariales.....	4	4	10.478	33.622
L. Administración pública, defensa y seguridad social obligatoria.....	-	-	118	24.817
75. Administración pública, defensa y seguridad social obligatoria.....	-	-	118	24.817
M. Educación	3	55	1.659	11.198
80. Educación	3	55	1.659	11.198
N. Actividades sanitarias y veterinarias, servicios sociales.....	1	1	3.266	28.535
85. Actividades sanitarias y veterinarias, servicio social	1	1	3.266	28.535
O. Otras actividades sociales y de servicios prestados a la comunidad; servicios personales	6	7	5.800	18.284
90. Actividades de saneamiento público.....	-	-	142	2.749
91. Actividades asociativas.....	1	2	318	1.492
92. Actividades recreativas, culturales y deportivas	-	-	1.922	6.655
93. Actividades diversas de servicios personales.....	5	5	3.418	7.388
P. Hogares que emplean personal doméstico.....	-	-	12	21
95. Hogares que emplean personal domestico	-	-	12	21
TOTAL	144	986	104.138	438.611

Nota: No se incluyen las explotaciones agrarias en exclusividad. De la sección L (Administración Pública) solo se recogen los centros directivos de los que depende el personal ocupado. De las secciones M (educación) y N (sanidad), solo se presenta la actividad generada por la educación y sanidad privada.

Fuente: CREM. Directorio de Actividades Económicas.

A.8. TURISMO

A.8.1. EQUIPAMIENTO TURÍSTICO. 2006

	CAMPOS DEL RÍO		REGIÓN DE MURCIA	
	Estableci- mientos	Plazas	Estableci- mientos	Plazas
RESTAURANTES	1	24	1.909	186.251
Primera	-	-	6	1.012
Segunda	-	-	16	5.419
Tercera	-	-	318	48.579
Cuarta	1	24	1.569	131.241

Fuente: Consejería de Turismo, Comercio y Consumo. Dirección General de Infraestructuras de Turismo.

A.9. TRANSPORTES Y COMUNICACIONES

A.9.1. PARQUE DE VEHÍCULOS POR TIPO. 2004-2005

	CAMPOS DEL RÍO		R. MURCIA
	2004	2005	2005
Turismos	796	850	613.009
Motocicletas	53	65	58.390
Furgonetas y Camiones	210	230	147.846
Autobuses	-	1	1.787
Tractores Industriales.....	8	11	11.618
Otros Vehículos.....	23	29	25.428
TOTAL	1.090	1.186	858.078
Vehículos por 1000 habitantes.....	531	575	642

Fuente: Ministerio del Interior. D. G. de Tráfico. Jefatura Provincial de Murcia.
CREM. Padrón Municipal de Habitantes.

G.7. Número de vehículos por 1000 habitantes. 1996-2005

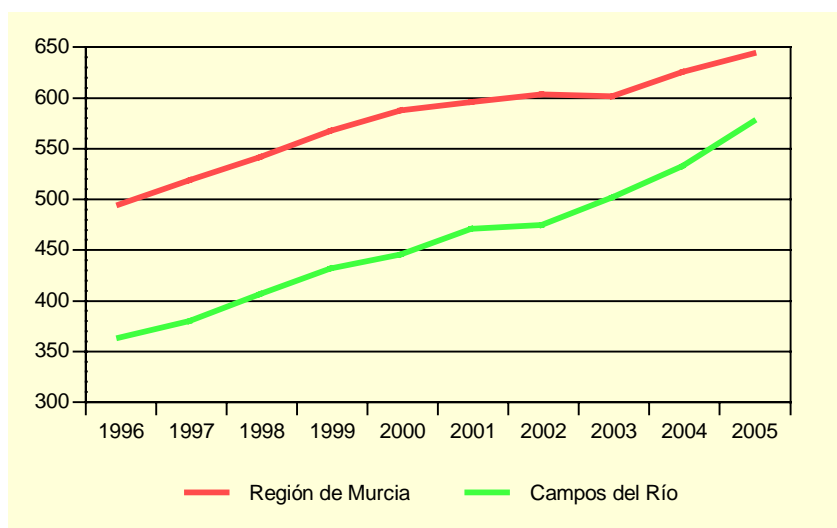

Fuente: Ministerio del Interior. D. G. de Tráfico. Jefatura Provincial de Murcia.
CREM. Padrón Municipal de Habitantes.

A.10. SANIDAD Y SERVICIOS SOCIALES

A.10.1. NÚMERO DE FARMACIAS. 2001-2005

	CAMPOS DEL RÍO	REGIÓN DE MURCIA
2001.....	1	543
2002.....	1	538
2003.....	1	539
2004.....	1	544
2005.....	1	544

Fuente: Consejería de Sanidad. Dirección General de Planificación, Financiación Sanitaria y Política Farmacéutica.

A.10.2. VACUNACIONES. 2002-2005

	CAMPOS DEL RÍO				REGIÓN DE MURCIA			
	2002	2003	2004	2005	2002	2003	2004	2005
Polio.....	82	85	15	..	71.718	77.673	12.105	..
TV.....	94	63	44	51	36.856	37.761	29.764	33.418
HB.....	7	147	122	132	21.329	42.630	74.294	92.118
Td.....	118	96	14	193	47.576	52.132	16.555	59.237
DTP-HB-Hib.....	42	53	10	..	44.269	47.336	8.241	..
DTPa-Hib.....	16	13	4	..	14.719	15.490	3.058	..
DTPa.....	24	19	25	30	12.291	14.473	12.582	15.124
DTPa-Hib-VPI (Pentavalente).....	54	84	54.750	73.166
Men C.....	43	51	323	42	46.071	47.472	167.630	36.579

TV: Sarampión, Rubeola, Parotiditis.

Hb: Hepatitis B.

Td: Tétanos, difteria (adultos).

DTP-HB-Hib: Difteria, Tétanos, Tosferina, Hepatitis B, Haemophilus influenzae tipo b.

DTPa-Hib: Difteria, Tétanos, Tosferina (acelular), Haemophilus influenzae tipo b.

DTPa: Difteria, Tétanos, Tosferina (acelular).

Pentavalente: Difteria, Tétanos, Tosferina (acelular), Haemophilus influenzae tipo b, Polio Inactivada.

Men C: Meningococo C.

Fuente: Consejería de Sanidad. Dirección General de Salud Pública.

A.10. SANIDAD Y SERVICIOS SOCIALES

A.10.3. ENFERMEDADES DE DECLARACIÓN OBLIGATORIA. CASOS. 2005

	CAMPOS DEL RÍO	R. MURCIA
Brucelosis.....	-	11
Disentería bacilar	-	2
Enfermedad meningocócica	-	24
Fiebre exantemática mediterránea.....	-	9
Fiebres tifoidea y paratifoidea	-	4
Gripe	239	76.814
Hepatitis A.....	-	37
Hepatitis B.....	-	18
Otras hepatitis víricas.....	-	17
Infección gonocócica.....	-	29
Legionelosis	-	23
Leishmaniasis	-	1
Lepra	-	2
Meningitis tuberculosa.....	-	7
Otras meningitis	-	91
Otras tuberculosis	-	35
Paludismo	-	5
Parotiditis	-	39
Rubéola.....	-	6
Sarampión.....	-	1
Sífilis	-	55
Sífilis congénita	-	2
Tosferina	-	1
Toxiinfección alimentaria.....	13	1.049
Tuberculosis respiratoria	-	195
Varicela	5	4.830

Fuente: Consejería de Sanidad. Dirección General de Salud Pública.

A.10. SANIDAD Y SERVICIOS SOCIALES

A.10.4. DEFUNCIONES SEGÚN GRANDES GRUPOS DE CAUSA DE MUERTE. 2004

	CAMPOS DEL RÍO				R. MURCIA
	Hombres	Mujeres	Total	%	%
I. Ciertas enfermedades infecciosas y parasitarias	-	-	-	-	1,70
II. Neoplasias.....	1	1	2	11,76	25,91
III. Enfermedades de la sangre y de los órganos hematopoyéticos, y ciertos trastornos que afectan el mecanismo de la inmunidad	-	-	-	-	0,13
IV. Enfermedades endocrinas, nutricionales y metabólicas	1	1	2	11,76	3,16
V. Trastornos mentales y del comportamiento.....	-	-	-	-	2,30
VI. Enfermedades del sistema nervioso	-	1	1	5,88	3,15
VII. Enfermedades del ojo y sus anexos.....	-	-	-	-	-
VIII. Enfermedad del oído y de la apófisis mastoides	-	-	-	-	-
IX. Enfermedades del sistema circulatorio	2	5	7	41,18	34,05
X. Enfermedades del sistema respiratorio	2	-	2	11,76	11,65
XI. Enfermedades del sistema digestivo	1	1	2	11,76	5,39
XII. Enfermedades de la piel y del tejido subcutáneo	-	-	-	-	0,20
XIII. Enfermedades del sistema osteo muscular y del tejido conjuntivo.....	-	-	-	-	0,75
XIV. Enfermedades del sistema genitourinario	-	-	-	-	3,10
XV. Embarazo, parto y puerperio	-	-	-	-	-
XVI. Ciertas afecciones originadas en el período perinatal	-	-	-	-	0,48
XVII. Malformaciones congénitas, deformidades y anomalías cromosómicas	-	-	-	-	0,41
XVIII. Síntomas, signos y hallazgos anormales clínicos y de laboratorio, no clasificados en otra parte.....	-	-	-	-	1,91
XX. Causas externas	1	-	1	5,88	5,72
TOTAL	8	9	17	100,00	100,00

Fuente: CREM y Servicio de Epidemiología. *Mortalidad por Causas*.

G.8. Distribución de las defunciones según la causa de muerte. 2004

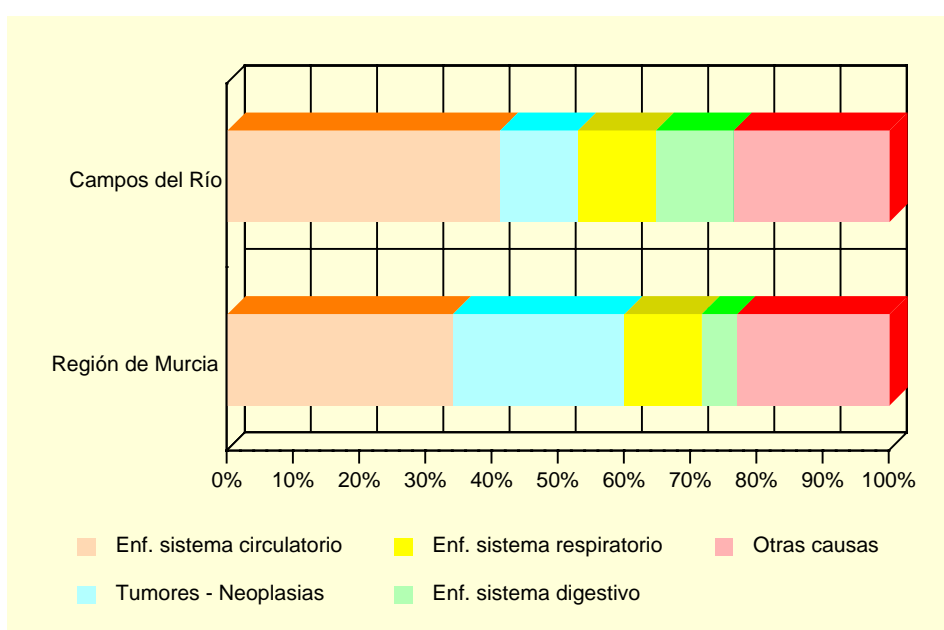

Fuente: CREM y Servicio de Epidemiología. *Mortalidad por Causas*.

A.10. SANIDAD Y SERVICIOS SOCIALES

A.10.5. RECURSOS SOCIALES. 2005

	CAMPOS DEL RÍO	REGIÓN DE MURCIA
ATENCIÓN PRIMARIA		
Centro de Servicios Sociales	1	31
INFANCIA		
Servicio de Atención a la Infancia	1	110
JUVENTUD		
Servicio de Apoyo a la Juventud.....	1	65
PERSONAS CON DISCAPACIDAD		
Servicio de Atención a Personas con Discapacidad	1	138
ENFERMOS MENTALES CRÓNICOS		
Servicio de Atención a Enfermos Mentales Crónicos	1	31
PERSONAS MAYORES		
Centro de Atención a Personas Mayores	1	252
Servicio de Atención a Personas Mayores	1	161
MUJERES		
Servicio de Mujer en General	1	87
DROGODEPENDENCIAS		
Servicio de Atención a Drogodependientes	1	44
RECLUSOS Y EXRECLUSOS		
Servicio de Atención a Reclusos y Exreclusos	1	41
ESPAÑOLES RETORNADOS		
Servicio de Atención a Españoles Retornados	1	32
MINORÍAS ÉTNICAS		
Servicio de Atención a Minorías étnicas	1	56
PERSONAS EN SITUACIÓN DE EMERGENCIA, RIESGO O EXCLUSIÓN SOCIAL		
Servicio de Atención a Personas en Situación de Emergencia, Riesgo o Exclusión social	1	75
INMIGRANTES		
Servicio de Atención a Inmigrantes	1	106
FAMILIAS		
Servicio de Atención a Familias.....	1	50
VOLUNTARIADO		
Servicio de Voluntariado de Atención Primaria	1	60

Fuente: Consejería de Trabajo y Política Social. Secretaría Autonómica de Acción Social.

A.11. EDUCACIÓN Y CULTURA

A.11.1. NÚMERO DE UNIDADES Y ALUMNOS MATRICULADOS EN EDUCACIÓN INFANTIL, PRIMARIA Y EDUCACIÓN ESPECIAL. CURSO 05/06 (*)

	CAMPOS DEL RÍO			R. MURCIA
	Centros Públicos	Centros Privados	TOTAL	TOTAL
INFANTIL Y PRIMARIA				
Unidades	13	-	13	6.644
Alumnos matriculados (1).....	237	-	237	146.212
Infantil.....	90	-	90	54.453
Educación primaria.....	147	-	147	91.759
Alumnos con necesidades educativas especiales (infantil y primaria)	8	-	8	4.162
EDUCACIÓN ESPECIAL				
Centros específicos.....	-	-	-	29
Unidades	-	-	-	167
Alumnos matriculados	-	-	-	873

(1) El total de alumnos matriculados es la suma de las categorías Infantil y Educación primaria.

(*) Datos provisionales.

Fuente: Consejería de Educación y Cultura. Secretaría General.

A.11.2. NÚMERO DE ALUMNOS MATRICULADOS EN ENSEÑANZA SECUNDARIA OBLIGATORIA, BACHILLERATO Y CICLOS FORMATIVOS. CURSO 05/06 (*)

	CAMPOS DEL RÍO			R. MURCIA
	Centros Públicos	Centros Privados	TOTAL	TOTAL
ESO Y BACHILLERATO				
ESO	26	-	26	85.745
ESO	26	-	26	64.866
Primer ciclo de la ESO.....	26	-	26	35.051
Segundo ciclo de la ESO.....	-	-	-	29.815
Bachillerato LOGSE	-	-	-	20.879
CICLOS FORMATIVOS				
Ciclos formativos Grado Medio	-	-	-	12.683
Ciclos formativos Grado Superior.....	-	-	-	6.459
	-	-	-	6.224

(*) Datos provisionales.

Fuente: Consejería de Educación y Cultura. Secretaría General.

A.11. EDUCACIÓN Y CULTURA

G.9. Evolución de los alumnos matriculados en enseñanzas infantil y primaria y enseñanzas medias. Curso 01/02 – Curso 05/06

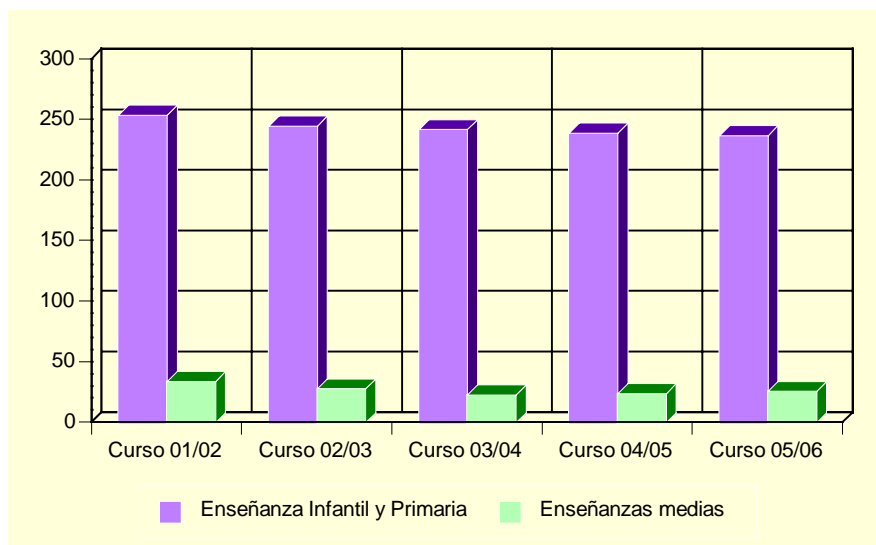

Fuente: Consejería de Educación y Cultura. Secretaría General.

A.11.3. POBLACIÓN EN VIVIENDAS FAMILIARES DE 16 Y MÁS AÑOS POR NIVEL DE FORMACIÓN (%). 2001

	CAMPOS DEL RÍO	REGIÓN DE MURCIA
TOTAL	1.635	970.449
Analfabetos	11,80	3,22
Sin estudios.....	23,36	15,84
Primer grado	17,92	21,67
Segundo grado: ESO, EGB, Bachillerato Elemental	31,93	29,46
Segundo grado: Bachillerato Superior.....	5,57	10,71
Segundo grado: FP Grado Medio.....	2,57	4,06
Segundo grado: FP Grado Superior.....	2,51	3,95
Tercer grado: Diplomatura	3,43	6,07
Tercer grado: Licenciatura	0,86	4,63
Tercer grado: Doctorado	0,06	0,39

Fuente: INE. Censos de Población y Viviendas. 2001

A.11. EDUCACIÓN Y CULTURA

A.11.4. TASAS DE ESCOLARIDAD SEGÚN SEXO, EDAD Y QUE LOS ESTUDIOS SEAN REGLADOS O NO (%). 2001

	CAMPOS DEL RÍO		REGIÓN DE MURCIA	
	Hombres	Mujeres	Hombres	Mujeres
ENSEÑANZA REGLADA	3,92	8,89	8,91	9,62
De 16 años	53,85	88,24	75,44	84,09
De 17 años	40,00	72,73	62,39	74,38
De 18 años	-	75,00	49,76	62,53
De 19 años	18,18	53,33	43,05	53,42
De 20 años	30,77	41,18	34,90	46,84
De 21 años	20,00	27,27	30,54	39,43
De 22 años	15,38	46,15	26,30	31,15
De 23 años	11,11	5,56	22,75	25,80
De 24 años	9,09	5,88	18,76	21,34
De 25 a 29 años	2,30	3,09	8,47	9,51
De 30 a 39 años	-	-	2,38	2,47
De 40 ó más años	0,25	0,71	0,60	0,59
ENSEÑANZA NO REGLADA	0,25	1,54	2,34	3,03
De 16 años	-	-	2,64	2,05
De 17 años	6,67	9,09	2,90	3,70
De 18 años	-	8,33	3,62	5,13
De 19 años	9,09	-	3,84	5,55
De 20 años	-	5,88	3,89	5,71
De 21 años	-	-	4,09	6,10
De 22 años	-	15,38	4,25	6,56
De 23 años	-	11,11	4,10	7,40
De 24 años	-	5,88	4,44	6,79
De 25 a 29 años	-	3,09	4,02	5,98
De 30 a 39 años	-	0,59	2,87	4,11
De 40 ó más años	-	-	1,10	1,18

Nota: La tasa de escolaridad es el porcentaje de personas de 16 años o más que están recibiendo algún tipo de enseñanza. Los estudios no reglados son: Cursos del INEM, Escuela Taller u otros cursos para parados, cursos de formación promovidos por la empresa, otros cursos no reglados (idiomas, preparación oposiciones, etc).

Fuente: INE. Censos de Población y Viviendas. 2001

A.11.5. BIBLIOTECAS. 2005

	CAMPOS DEL RÍO	REGIÓN DE MURCIA
Número de bibliotecas	1	85
Volúmenes	6.674	1.040.836
Audiovisuales	392	134.394
Usuarios	3.925	2.365.986
Préstamos	2.953	1.147.101
Socios	461	260.783
Actos culturales	11	3.337

Nota: Son bibliotecas municipales. En la Región de Murcia se incluye el servicio de la Biblioteca Regional.

Fuente: Consejería de Educación y Cultura. Dirección General de Archivos y Bibliotecas.

A.12. ADMINISTRACIONES PÚBLICAS Y FINANZAS

A.12.1. PRESUPUESTO DEFINITIVO DE GASTOS. 2002-2006

Euros

	2002	2003	2004	2005	2006
Gastos de personal.....	507.578	636.362	610.375	601.316	940.153
Gastos de bienes y servicios	395.433	538.952	603.077	778.319	818.912
Gastos financieros	13.823	23.709	25.300	26.100	12.600
Transferencias corrientes	19.893	15.654	34.674	33.800	45.500
Inversiones reales.....	451.145	311.698	476.621	839.393	1.103.826
Transferencias de capital.....	18.132	15.000	-	-	-
Activos financieros	-	-	-	-	-
Pasivos financieros	42.452	28.000	33.600	33.000	34.500
TOTAL GASTOS	1.448.456	1.569.375	1.783.647	2.311.928	2.955.491

Nota: No incluye Organismos Autónomos.

Fuente: Ayuntamiento de Campos del Río.

A.12.2. PRESUPUESTO DEFINITIVO DE INGRESOS. 2002-2006

Euros

	2002	2003	2004	2005	2006
Impuestos directos.....	219.969	309.000	279.000	303.417	391.500
Impuestos indirectos	49.103	43.300	71.149	316.500	359.599
Tasas y otros ingresos.....	262.456	307.068	503.552	511.758	583.400
Transferencias corrientes	436.252	529.955	502.707	480.272	521.711
Ingresos patrimoniales.....	10.818	121.291	46.000	46.000	356.000
Enajenación inversiones reales	-	-	-	-	-
Transferencias de capital.....	165.027	258.761	241.240	653.981	743.380
Activos financieros	-	-	-	-	-
Pasivos financieros	304.831	-	140.000	-	-
TOTAL INGRESOS	1.448.456	1.569.375	1.783.647	2.311.928	2.955.491

Nota: No incluye Organismos Autónomos.

Fuente: Ayuntamiento de Campos del Río.

A.12.3. OFICINAS BANCARIAS. 2005-2006

	CAMPOS DEL RÍO		R. MURCIA
	2005	2006	2006
CAJAMURCIA.....	1	1	244
CAM.....	1	1	189
OTRAS CAJAS, COOP. CRÉDITO Y OTRAS ENT.....	1	1	490
BANCOS.....	-	-	343
TOTAL	3	3	1.266

Fuente: Banco de España. Departamento de Información Financiera y Central de Riesgos.

B. DATOS POR ENTIDADES DE POBLACIÓN

B.1. POBLACIÓN

B.1.1. POBLACIÓN, POR SEXO. 2004-2006

	2004			2005			2006		
	TOTAL	Hombres	Mujeres	TOTAL	Hombres	Mujeres	TOTAL	Hombres	Mujeres
Campos del Río.....	1.946	962	984	1.962	968	994	2.010	987	1.023
Cañadas (Las).....	1	1	-	1	1	-	1	1	-
Maraón.....	-	-	-	-	-	-	1	1	-
Rodeo Primero o Huatazales.....	91	45	46	88	42	46	96	46	50
Rodeo Segundo o de Enmedio.....	7	4	3	5	3	2	21	10	11
Rodeo Tercero o de Los Tenderos.....	7	2	5	5	2	3	3	1	2
TOTAL CAMPOS DEL RÍO.....	2.052	1.014	1.038	2.061	1.016	1.045	2.132	1.046	1.086

Nota: En el año 2006 los datos han sido obtenidos del INE. Nomenclátor.

Fuente: CREM. Padrón Municipal de Habitantes.