

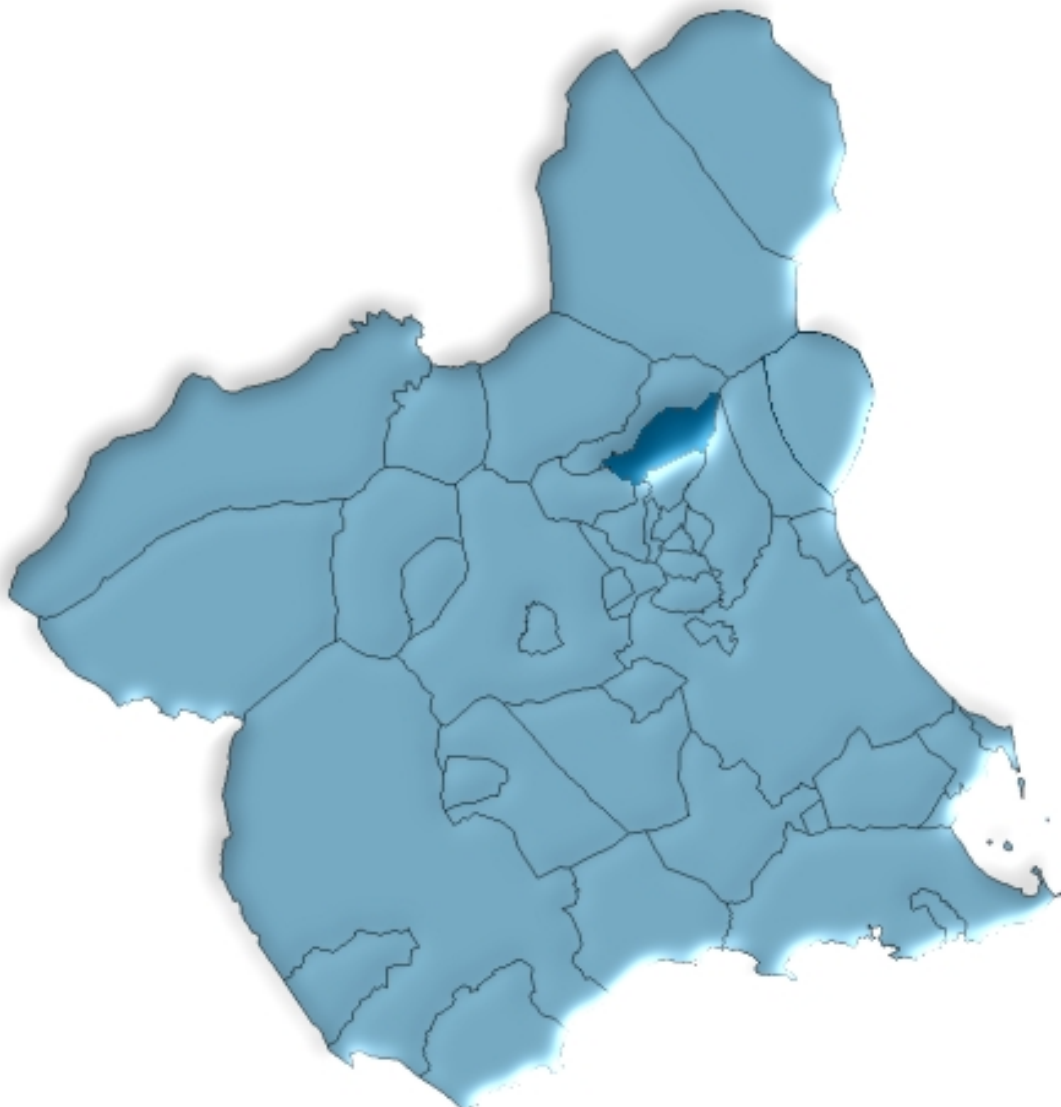

Blanca en cifras. 2006



ÍNDICE GENERAL

ÍNDICE DE TABLAS

DATOS DEL MUNICIPIO

A.1. TERRITORIO, CLIMATOLOGÍA Y MEDIO AMBIENTE	9
A.1.1. Superficie, distancia a la capital y altitud.	
A.1.2. Precipitaciones. 2005-2006.	
A.1.3. Incendios forestales. 2000-2004.	
A.2. DEMOGRAFÍA	10
A.2.1. Población de derecho según los censos oficiales. 1900-2001.	
A.2.2. Población y densidad de población según Padrón. 2002-2006.	
A.2.3. Población según la estructura de edad. 2006.	
A.2.4. Indicadores de estructura demográfica. 2006.	
A.2.5. Movimiento natural de la población. 2001-2005.	
A.2.6. Nupcialidad, natalidad y mortalidad. 2005.	
A.2.7. Inmigrantes y emigrantes por lugar de procedencia o destino. 2005.	
A.2.8. Saldos migratorios totales. 2002-2005.	
A.3. MERCADO DE TRABAJO	14
A.3.1. Tasas de actividad y paro por sexo y edad. 2001	
A.3.2. Paro registrado por sexo. 2006.	
A.4. AGRICULTURA Y GANADERÍA.....	15
A.4.1. Distribución general de la tierra. 2005.	
A.4.2. Superficie dedicada a cada grupo de cultivo. 2005.	
A.4.3. Superficie dedicada al cultivo de invernaderos, cultivos acolchados y riego localizado. 2005.	
A.4.4. Número de unidades ganaderas por especie. Censo 1999.	
A.5. INDUSTRIA.....	17
A.5.1. Inversión industrial por sectores. 2000-2004.	
A.5.2. Inversión industrial por tipo. 2001-2005.	
A.6. CONSTRUCCIÓN Y VIVIENDA	18
A.6.1. Viviendas visadas y terminadas. 2001-2005.	
A.6.2. Viviendas por clase. 2001.	
A.6.3. Viviendas por superficie útil. 2001.	

A.7. EMPRESAS Y ESTABLECIMIENTOS	20
A.7.1. Número de empresas con establecimientos en la Región de Murcia por actividad principal y nivel de empleo. 2004.	
A.7.2. Número de establecimientos y empleo por actividad principal del establecimiento. 2004	
A.8. TURISMO	23
A.8.1. Equipamiento turístico. 2006.	
A.9. TRANSPORTES Y COMUNICACIONES	24
A.9.1. Parque de vehículos por tipo. 2004-2005.	
A.9.2. Correspondencia nacida y distribuida. 2002-2005.	
A.9.3. Giros recibidos y expedidos. 2002-2005.	
A.10. SANIDAD Y SERVICIOS SOCIALES	26
A.10.1. Número de farmacias. 2001-2005.	
A.10.2. Vacunaciones. 2002-2005.	
A.10.3. Enfermedades de declaración obligatoria. Casos. 2005.	
A.10.4. Defunciones según grandes grupos de causa de muerte. 2004.	
A.10.5. Recursos sociales. 2005.	
A.11. EDUCACIÓN Y CULTURA	30
A.11.1. Número de unidades y alumnos matriculados en educación infantil, primaria y educación especial. Curso 05/06.	
A.11.2. Número de alumnos matriculados en enseñanza secundaria obligatoria, bachillerato y ciclos formativos. Curso 05/06.	
A.11.3. Población en viviendas familiares de 16 y más años por nivel de formación (%). 2001.	
A.11.4. Tasas de escolaridad según sexo, edad y que los estudios sean reglados o no (%). 2001.	
A.11.5. Bibliotecas. 2005.	
A.12. ADMINISTRACIONES PÚBLICAS Y FINANZAS	33
A.12.1. Presupuesto definitivo de gastos. 2002-2006.	
A.12.2. Presupuesto preventivo de ingresos. 2002-2006.	
A.12.3. Oficinas bancarias. 2005-2006.	

DATOS POR ENTIDADES DE POBLACIÓN

B.1. POBLACIÓN	37
B.1.1. Población por sexo. 2004-2006.	

ÍNDICE DE GRÁFICOS

- G.1. Evolución de la población de derecho según los censos oficiales. 1900-2001
- G.2. Pirámide de población. 2006
- G.3. Movimiento natural de la población. 2005
- G.4. Tasas de actividad y de paro. 2001
- G.5. Distribución general de la tierra. 2005
- G.6. Evolución de las viviendas terminadas. 1997-2005
- G.7. Número de vehículos por 1000 habitantes. 1996-2005
- G.8. Evolución del tráfico telegráfico. 1998-2005
- G.9. Distribución de las defunciones según la causa de muerte. 2004
- G.10. Evolución de los alumnos matriculados en enseñanza infantil y primaria y enseñanzas medias.
Curso 01/02 – Curso 05/06

SÍMBOLOS UTILIZADOS

- Cero o menor que 0,5
 - .. Falta de dato
 - % Tanto por ciento
 - Las cifras decimales van precedidas de una coma (,)
 - Los millares y millones se separan por un punto (.)
 - Las casillas en blanco – Dato sin sentido
-

A. DATOS DEL MUNICIPIO

A.1. TERRITORIO, CLIMATOLOGÍA Y MEDIO AMBIENTE

A.1.1. SUPERFICIE, DISTANCIA A LA CAPITAL Y ALTITUD.

MUNICIPIO DE BLANCA	
Extensión del municipio	87,1 Km ²
Distancia a la capital	35,0 Km
Altitud	147,0 m.

Fuente: Instituto Geográfico Nacional.
INE. Delegación Provincial de Murcia. *Reseña Estadística de Murcia*. 1974.
INE. *Nomenclátor*.

A.1.2. PRECIPITACIONES. 2005-2006

	Litros/m ²	
	2005	2006
Enero.....	1,2	59,2
Febrero.....	37,0	18,7
Marzo	11,5	0,6
Abril.....	25,0	29,1
Mayo	12,9	63,4
Junio.....	0,2	3,0
Julio.....	0,2	ip
Agosto.....	9,8	2,0
Septiembre.....	31,5	90,0
Octubre	17,1	1,3
Noviembre.....	24,1	83,3
Diciembre.....	18,1	3,3

Nota: Se pone ip cuando las precipitaciones son inapreciables. Los datos de precipitaciones corresponden a la Estación meteorológica "Blanca".
Fuente: Instituto Nacional de Meteorología. Centro Meteorológico Territorial de Murcia.

A.1.3. INCENDIOS FORESTALES. 2000-2004

	BLANCA		REGIÓN DE MURCIA	
	Nº incendios	Hectáreas	Nº incendios	Hectáreas
2000	2	0,02	180	141,16
2001	4	0,09	141	82,76
2002	5	0,61	153	85,17
2003	5	14,88	160	122,01
2004	2	0,12	113	437,48

Fuente: Consejería de Industria y Medio Ambiente. Dirección General del Medio Natural.

A.2. DEMOGRAFÍA

A.2.1. POBLACIÓN DE DERECHO SEGÚN LOS CENSOS OFICIALES. 1900-2001

	BLANCA			R. MURCIA
	Hombres	Mujeres	Total	Total
1900	1.952	2.072	4.024	581.455
1910	2.113	2.239	4.352	620.926
1920	2.089	2.301	4.390	654.436
1930	2.449	2.649	5.098	651.979
1940	2.455	2.654	5.109	731.221
1950	2.715	2.968	5.683	755.850
1960	2.952	3.204	6.156	803.086
1970	2.967	3.206	6.173	832.047
1981	3.095	3.391	6.486	955.498
1991	2.815	2.953	5.768	1.045.601
2001	2.889	2.898	5.787	1.197.646

Fuente: INE. Censo de Población.

G.1. Evolución de la población de derecho según los censos oficiales. 1900-2001

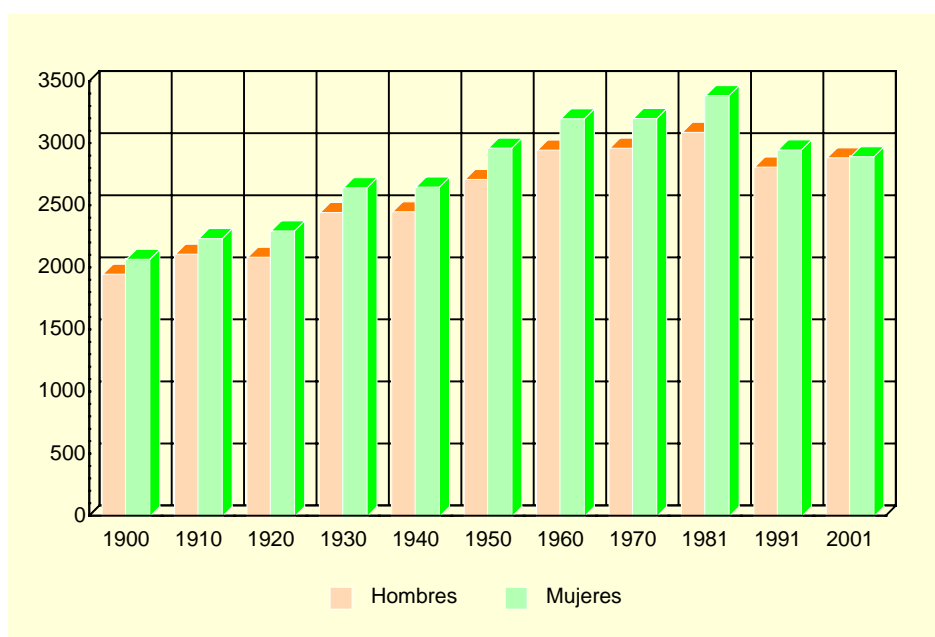

Fuente: INE. Censo de Población.

A.2.2. POBLACIÓN Y DENSIDAD DE POBLACIÓN SEGÚN PADRÓN. 2002-2006

	BLANCA					R. MURCIA
	2002	2003	2004	2005	2006	2006
Población	5.841	5.885	5.977	6.073	6.103	1.370.306
Hombres	2.921	2.934	2.982	3.068	3.086	697.027
Mujeres	2.920	2.951	2.995	3.005	3.017	673.279
Densidad de población	67	68	69	70	70	121

Fuente: INE. Padrón Municipal de Habitantes.
Instituto Geográfico Nacional.

A.2. DEMOGRAFÍA

A.2.3. POBLACIÓN SEGÚN LA ESTRUCTURA DE EDAD. 2006

	HOMBRES	MUJERES	TOTAL
Menores de 5 años	181	160	341
5-9 años	167	153	320
10-14 años	178	160	338
15-19 años	160	174	334
20-24 años	243	204	447
25-29 años	288	222	510
30-34 años	280	240	520
35-39 años	280	259	539
40-44 años	222	202	424
45-49 años	199	166	365
50-54 años	151	161	312
55-59 años	135	128	263
60-64 años	127	159	286
65-69 años	137	132	269
70-74 años	128	160	288
75 y más años.....	210	337	547
TOTAL.....	3.086	3.017	6.103

Fuente: INE. Padrón Municipal de Habitantes.

G.2. Pirámide de población. 2006

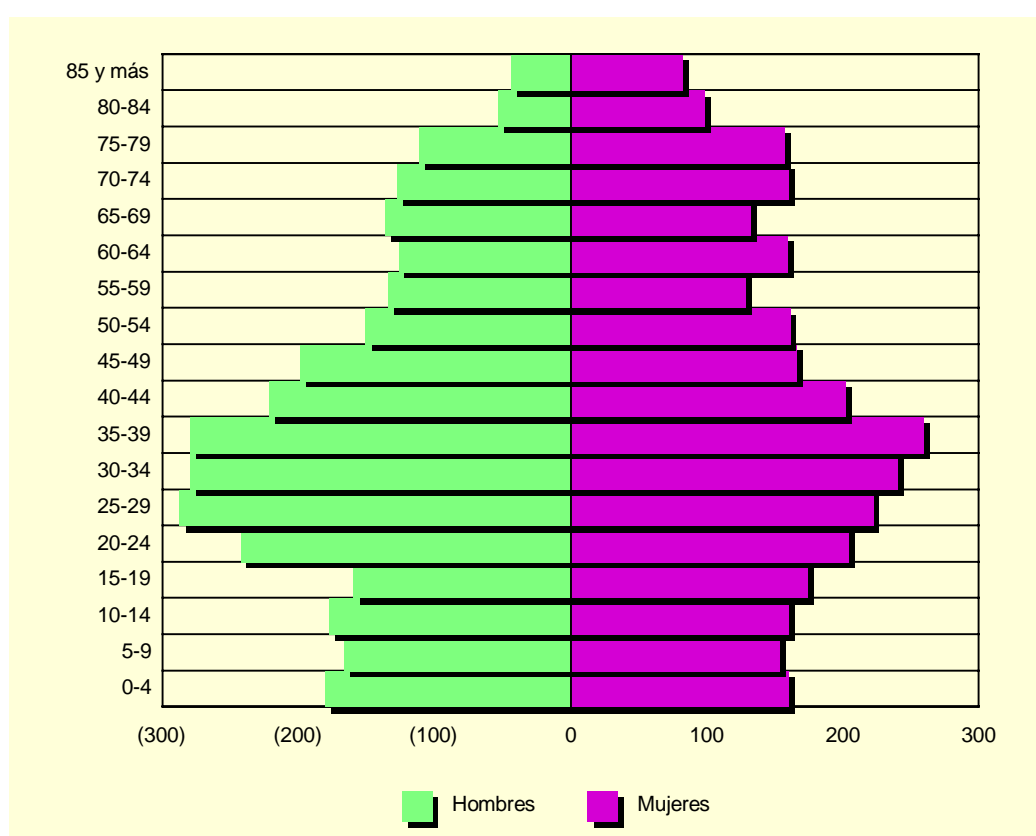

Fuente: INE. Padrón Municipal de Habitantes.

A.2. DEMOGRAFÍA

A.2.4. INDICADORES DE ESTRUCTURA DEMOGRÁFICA. 2006

	BLANCA	REGIÓN DE MURCIA
ESTRUCTURA POR EDAD		
Menores de 20 años.....	21,84	22,95
Entre 20 y 64 años.....	60,07	63,25
De 65 y más años.....	18,09	13,80
ÍNDICE DE VEJEZ		
De 65 y más años/menores de 20 años.....	82,82	60,11
ÍNDICE DE DEPENDENCIA		
Juvenil		
Menores de 20 años/Población entre 20 y 64 años ...	36,36	36,28
Anciana		
De 65 y más años/Población entre 20 y 64 años	30,11	21,81
Total		
Menores de 20 años+De 65 y más años/Población entre 20 y 64 años.....	66,48	58,09
MUJERES DE 15 A 49 AÑOS/TOTAL MUJERES.....	48,62	52,92
RAZÓN DE MASCULINIDAD		
Hombres/Mujeres.....	102,29	103,53

Nota: Datos calculados a partir de las cifras del INE. Padrón Municipal de Habitantes.

Fuente: CREM. Indicadores Demográficos.

A.2.5. MOVIMIENTO NATURAL DE LA POBLACIÓN. 2001-2005

	BLANCA					R. MURCIA
	2001	2002	2003	2004	2005	2005
Matrimonios	19	17	27	16	38	6.676
Nacimientos	73	64	56	54	67	17.330
Niños.....	37	27	39	38	31	9.005
Niñas.....	36	37	17	16	36	8.325
Defunciones.....	50	61	59	42	48	9.942
Hombres.....	29	38	32	21	20	5.241
Mujeres.....	21	23	27	21	28	4.701
Defunciones de menores de un año.....	-	-	-	-	-	86
Crecimiento vegetativo.....	23	3	-3	12	19	7.388

Fuente: CREM. Movimiento Natural de la Población.

A.2.6. NUPCIALIDAD, NATALIDAD Y MORTALIDAD. 2005

Tasas por mil habitantes

	BLANCA	R. MURCIA
Tasa de nupcialidad	4,45	4,99
Tasa de natalidad.....	9,96	12,73
Tasa de mortalidad	7,41	7,31

Fuente: CREM. Indicadores Demográficos.

A.2. DEMOGRAFÍA

G.3. Movimiento natural de la población. 2005

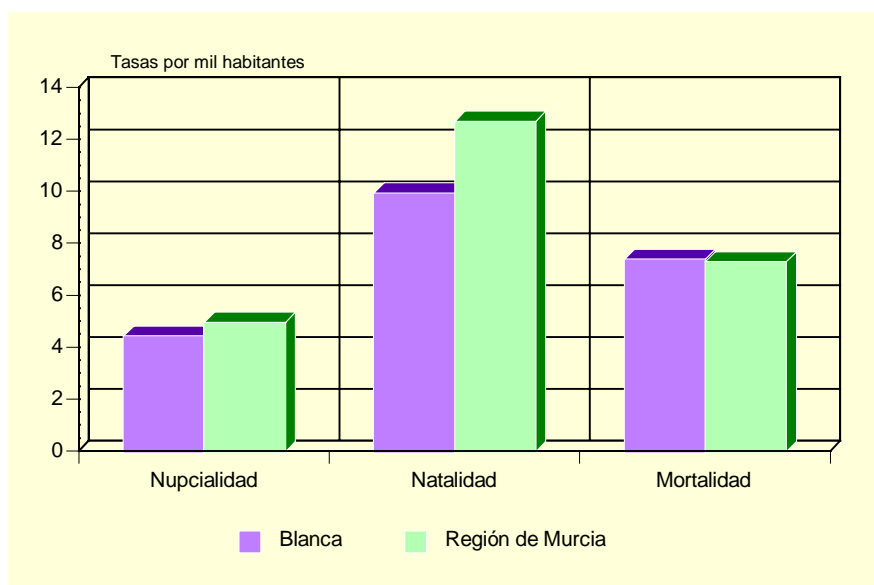

Fuente: CREM. Indicadores Demográficos.

A.2.7. INMIGRANTES Y EMIGRANTES POR LUGAR DE PROCEDENCIA O DESTINO. 2005

	INMIGRANTES	EMIGRANTES
De la misma Comunidad Autónoma.....	78	101
Españoles.....	51	77
Extranjeros.....	27	24
De otras Comunidades Autónomas.....	31	51
Españoles.....	19	36
Extranjeros.....	12	15
Del extranjero.....	63	3
Españoles.....	1	3
Extranjeros.....	62	-

Fuente: CREM. Movimientos Migratorios.

A.2.8. SALDOS MIGRATORIOS TOTALES. 2002-2005

	BLANCA	REGIÓN DE MURCIA
2002.....	31	22.556
2003.....	87	23.939
2004.....	82	30.364
2005.....	17	33.953

Fuente: CREM. Movimientos Migratorios.

A.3. MERCADO DE TRABAJO

A.3.1. TASAS DE ACTIVIDAD Y PARO POR SEXO Y EDAD. 2001

	BLANCA				R. MURCIA			
	Tasa de actividad		Tasa de paro		Tasa de actividad		Tasa de paro	
	Hombres	Mujeres	Hombres	Mujeres	Hombres	Mujeres	Hombres	Mujeres
De 16 a 19 años.....	43,22	26,97	20,93	36,59	42,30	26,33	22,58	31,92
De 20 a 24 años.....	67,54	52,61	18,23	18,92	73,24	58,22	13,29	22,04
De 25 a 29 años.....	87,44	63,76	9,74	17,81	91,53	73,14	9,92	17,73
De 30 a 34 años.....	94,10	47,95	7,75	14,53	96,33	65,38	7,53	15,75
De 35 a 44 años.....	95,37	48,93	8,70	12,57	95,94	58,28	6,62	12,77
De 45 a 54 años.....	84,32	45,82	8,26	8,73	90,04	43,94	6,52	10,02
De 55 a 59 años.....	75,76	24,24	12,00	7,50	75,03	27,23	9,15	10,74
De 60 a 64 años.....	53,73	11,28	12,50	13,33	49,92	14,91	10,33	10,66
De 65 o más años.....	1,57	0,98	14,29	33,33	3,18	1,74	4,57	7,38
TOTAL	64,70	32,75	10,81	15,29	70,77	41,48	8,99	15,78

Fuente: INE. Censo de Población.

G.4. Tasas de actividad y de paro. 2001

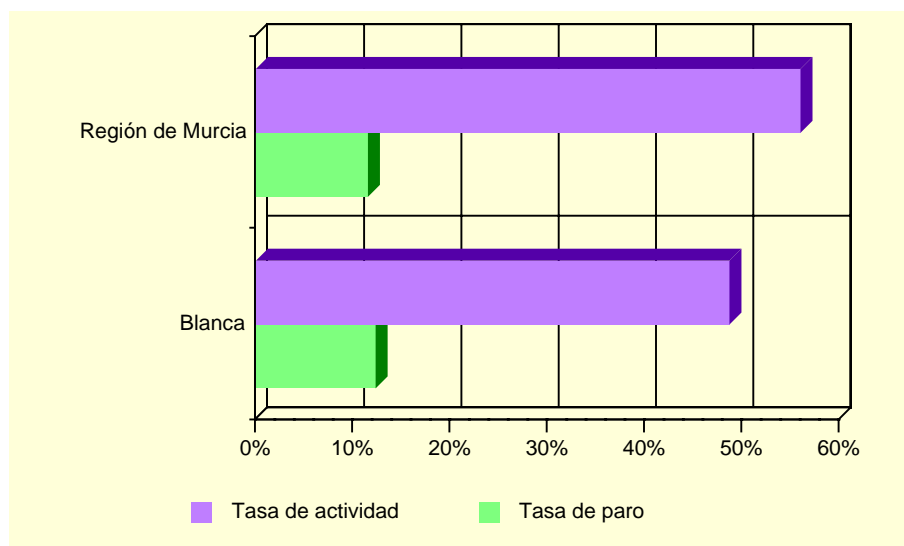

Fuente: INE. Censo de Población.

A.3.2. PARO REGISTRADO POR SEXO. 2006.

	BLANCA			REGIÓN DE MURCIA		
	Total	Hombres	Mujeres	Total	Hombres	Mujeres
Enero	265	104	161	46.584	18.020	28.564
Febrero	278	117	161	47.695	18.514	29.181
Marzo.....	278	117	161	46.379	18.123	28.256
Abril.....	267	120	147	43.833	17.384	26.449
Mayo	254	128	126	41.465	16.185	25.280
Junio	241	122	119	41.959	16.547	25.412
Julio.....	242	124	118	43.226	17.705	25.521
Agosto.....	254	137	117	45.543	19.752	25.791
Septiembre.....	239	114	125	44.472	18.510	25.962
Octubre	257	108	149	44.056	17.903	26.153
Noviembre.....	218	102	116	43.451	17.489	25.962
Diciembre.....	223	107	116	43.591	18.357	25.234

Fuente: Servicio Regional de Empleo y Formación.

A.4. AGRICULTURA Y GANADERÍA

A.4.1. DISTRIBUCIÓN GENERAL DE LA TIERRA (*). 2005

	HECTÁREAS	%
TIERRAS DE CULTIVO	2.909	33,15
Cultivos herbáceos.....	128	(4,40)
Barbechos y otras tierras no ocupadas	14	(0,48)
Cultivos leñosos	2.767	(95,12)
PRADOS Y PASTIZALES	-	-
Prados naturales	-	-
Pastizales.....	-	-
TERRENO FORESTAL.....	1.338	15,25
Monte maderable	347	(25,93)
Monte abierto	342	(25,56)
Monte leñoso.....	649	(48,51)
OTRAS SUPERFICIES	4.527	51,60
Erial a pastos	1.306	(28,85)
Espartizal	2.607	(57,59)
Terreno improductivo	199	(4,40)
Superficie no agrícola.....	311	(6,87)
Ríos y lagos	104	(2,30)
TOTAL	8.774	100,00

(*) *Datos provisionales.*

Fuente: Consejería de Agricultura y Agua. D. G. de Industrias y Asociacionismo Agrario.

G.5. Distribución general de la tierra. 2005 (*)

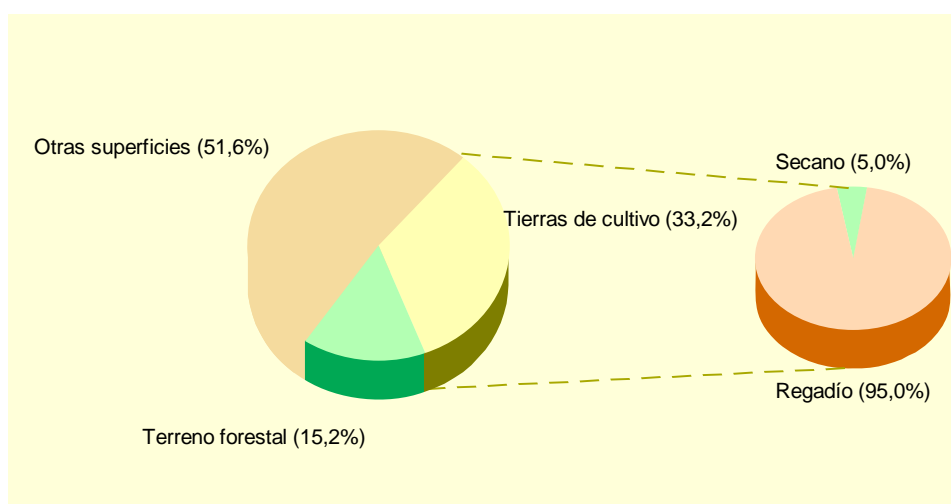

(*) *Datos provisionales.*

Fuente: Consejería de Agricultura y Agua. D. G. de Industrias y Asociacionismo Agrario.

A.4. AGRICULTURA Y GANADERÍA

A.4.2. SUPERFICIE DEDICADA A CADA GRUPO DE CULTIVO (*). 2005

	HECTÁREAS	%
Cereales grano	-	-
Leguminosas grano	4	0,14
Tubérculos para consumo humano.....	28	0,96
Cultivos industriales	-	-
Cultivos forrajeros	1	0,03
Hortalizas	112	3,84
Flores	1	0,03
Cítricos.....	505	17,34
Frutales no cítricos.....	1.612	55,34
Viñedos.....	561	19,26
Olivar	89	3,06
Otros cultivos leñosos.....	-	-

(*) *Datos provisionales.*

Fuente: Consejería de Agricultura y Agua. D.G. de Industrias y Asociacionismo Agrario.

A.4.3. SUPERFICIE DEDICADA AL CULTIVO DE INVERNADEROS, CULTIVOS ACOLCHADOS Y RIEGO LOCALIZADO (*). 2005

	BLANCA	R. MURCIA
Invernaderos.....	80	6.033
Cultivos acolchados.....	-	10.953
Riego localizado.....	2.486	111.025

(*) *Datos provisionales.*

Fuente: Consejería de Agricultura y Agua. D.G. de Industrias y Asociacionismo Agrario.

A.4.4. NÚMERO DE UNIDADES GANADERAS POR ESPECIE. CENSO 1999

	BLANCA	R. MURCIA
Bovinos	-	34.300
Ovinos.....	9	57.216
Caprinos	5	13.544
Porcinos.....	-	403.659
Aves.....	3	31.328
Otras.....	2	1.593
TOTAL	19	541.641

Fuente: INE. *Censo Agrario de España.*

A.5. INDUSTRIA

A.5.1. INVERSIÓN INDUSTRIAL POR SECTORES. 2000-2004

Miles de euros

	BLANCA					R. MURCIA
	2000	2001	2002	2003	2004	2004
Industrias extractivas	-	-	-	-	-	-
Industria de la alimentación, bebidas y tabaco	-	14,03	169,13	-	5.009,61	92.778,65
Industria química	-	-	-	-	-	81.105,73
Industrias transformadoras de metales y construcción de maquinaria	-	-	262,36	-	-	42.840,84
Resto de manufactureras	155,64	199,24	-	-	216,78	53.506,94
Producción y distribución de energía eléctrica, gas y agua	-	-	-	-	-	75.391,98
Construcción	-	105,62	3,70	11,49	75,03	46.724,54
Comercio y reparaciones	-	-	82,64	37,21	7,24	13.375,05
Otros	-	241,28	-	134,76	184,38	31.928,11
TOTAL	155,64	560,17	517,83	183,47	5.493,04	437.651,86

Fuente: Consejería de Industria y Medio Ambiente. Dirección General de Industria, Energía y Minas.

A.5.2. INVERSIÓN INDUSTRIAL POR TIPO. 2001-2005

Euros

	BLANCA			REGIÓN DE MURCIA		
	Total	Nueva industria	Ampliación	Total	Nueva industria	Ampliación
2001	560.170	546.137	14.034	248.870.601	116.140.810	132.729.791
2002	517.833	517.833	-	295.952.593	177.500.888	118.451.705
2003	183.468	42.260	141.208	302.337.967	171.880.595	130.457.372
2004	5.493.041	5.485.805	7.236	437.651.857	144.593.270	293.058.587
2005	498.743	498.743	-	379.917.447	166.727.602	213.189.845

Fuente: Consejería de Industria y Medio Ambiente. Dirección General de Industria, Energía y Minas.

A.6. CONSTRUCCIÓN Y VIVIENDA

A.6.1. VIVIENDAS VISADAS Y TERMINADAS. 2001-2005

	BLANCA					R. MURCIA
	2001	2002	2003	2004	2005	2005
VIVIENDAS VISADAS	29	40	44	42	172	36.304
Protegidas.....	-	29	6	-	23	1.314
Libres.....	29	11	38	42	149	34.990
VIVIENDAS TERMINADAS.....	64	27	38	38	22	23.971
Protegidas.....	45	17	9	14	-	1.469
Libres.....	19	10	29	24	22	22.502

Fuente: Consejería de Obras Públicas, Vivienda y Transportes. Dirección General de Vivienda, Arquitectura y Urbanismo. Colegio de Arquitectos.

G.6. Evolución de las viviendas terminadas. 1997-2005

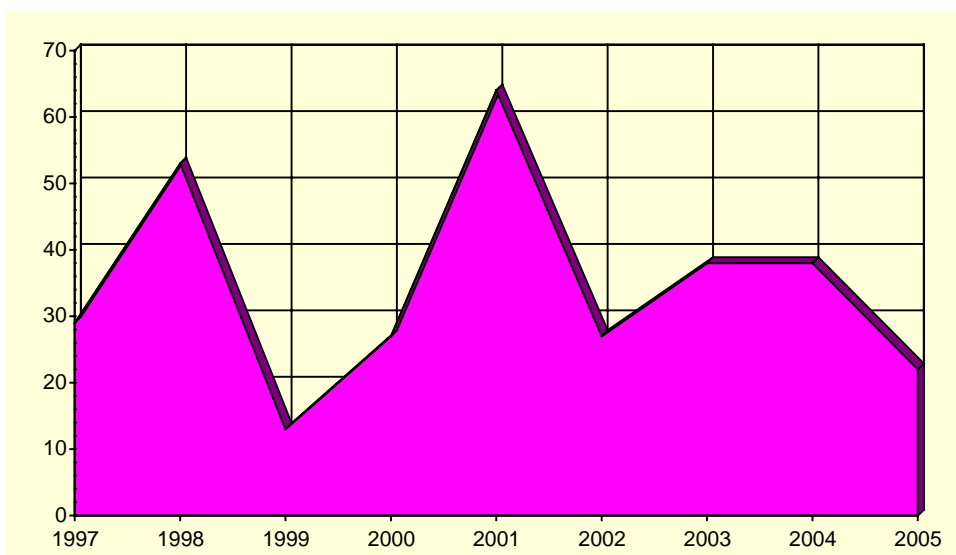

Fuente: Consejería de Obras Públicas, Vivienda y Transportes. Dirección General de Vivienda, Arquitectura y Urbanismo. Colegio de Arquitectos.

A.6. CONSTRUCCIÓN Y VIVIENDA

A.6.2. VIVIENDAS POR CLASE. 2001

	BLANCA	R. MURCIA
VIVIENDAS FAMILIARES.....	2.813	592.613
Viviendas principales.....	1.942	378.252
Viviendas no principales.....	871	214.361
Viviendas secundarias.....	314	111.431
Viviendas vacías.....	556	95.589
Otro tipo de viviendas.....	1	7.341
VIVIENDAS COLECTIVAS.....	-	200
TOTAL VIVIENDAS.....	2.813	592.813

Fuente: INE. Censos de Población y Vivienda.

A.6.3. VIVIENDAS POR SUPERFICIE ÚTIL. 2001

	BLANCA	R. MURCIA
Hasta 30 m2.....	0,8	0,2
De 31 a 45 m2.....	3,2	1,2
De 46 a 60 m2.....	7,6	4,1
De 61 a 75 m2.....	9,9	8,1
De 76 a 90 m2.....	38,6	40,0
De 91 a 105 m2.....	18,7	21,7
De 106 a 120 m2.....	12,1	12,2
De 121 a 150 m2.....	5,1	7,4
De 151 a 180 m2.....	1,8	2,6
Más de 180 m2.....	2,2	2,5

Fuente: INE. Censos de Población y Vivienda.

A.7. EMPRESAS Y ESTABLECIMIENTOS

A.7.1. NÚMERO DE EMPRESAS CON ESTABLECIMIENTOS EN LA REGIÓN DE MURCIA POR ACTIVIDAD PRINCIPAL Y NIVEL DE EMPLEO. 2004

	TOTAL	Menos de 2 ocup.	De 2 a 4 ocup.	De 5 a 9 ocup.	De 10 a 19 ocup.	De 20 a 49 ocup.	De 50 a 99 ocup.	De 100 a 499 ocup.	De 500 o más
BLANCA.....	318	190	82	22	11	9	4	-	-
A. Agricultura, ganadería, caza y silvicultura	4	4	-	-	-	-	-	-	-
B. Pesca.....	-	-	-	-	-	-	-	-	-
C. Industrias extractivas	-	-	-	-	-	-	-	-	-
D. Industria manufacturera	28	11	7	4	4	1	1	-	-
E. Producción y distribución de energía eléctrica, gas y agua	5	3	1	1	-	-	-	-	-
F. Construcción	49	15	24	6	2	1	1	-	-
G. Comercio; reparación de vehículos motor, motocicletas y ciclomotores y artículos personales	116	73	24	9	3	6	1	-	-
H. Hostelería.....	37	24	12	1	-	-	-	-	-
I. Transporte, almacenamiento y comunicaciones	19	15	3	-	1	-	-	-	-
J. Intermediación financiera	2	1	1	-	-	-	-	-	-
K. Actividades inmobiliarias y de alquiler, servicios empresariales	29	23	5	1	-	-	-	-	-
L. Administración pública, defensa y seguridad social obligatoria.....	1	-	-	-	-	-	1	-	-
M. Educación	5	3	1	-	1	-	-	-	-
N. Actividades sanitarias y veterinarias, servicios sociales.....	6	4	1	-	-	1	-	-	-
O. Otras actividades sociales y de servicios prestados a la comunidad; servicios personales.....	17	14	3	-	-	-	-	-	-
P. Hogares que emplean personal doméstico.....	-	-	-	-	-	-	-	-	-
REGIÓN DE MURCIA	92.021	51.903	25.999	7.899	3.580	1.916	703	-	21
A. Agricultura, ganadería, caza y silvicultura	1.776	1.410	286	51	17	8	4	-	-
B. Pesca.....	166	56	58	28	20	3	1	-	-
C. Industrias extractivas	92	43	10	16	10	12	1	-	-
D. Industria manufacturera	7.943	2.852	2.417	1.228	746	498	196	-	6
E. Producción y distribución de energía eléctrica, gas y agua	262	169	64	18	3	3	5	-	-
F. Construcción	12.922	5.486	4.101	1.866	916	447	106	-	-
G. Comercio; reparación de vehículos motor, motocicletas y ciclomotores y artículos personales	26.854	15.376	8.055	1.997	873	399	153	-	1
H. Hostelería.....	7.430	3.399	2.911	804	227	69	19	-	1
I. Transporte, almacenamiento y comunicaciones	6.350	3.715	1.818	473	207	104	32	-	1
J. Intermediación financiera	1.100	753	294	38	7	5	2	-	1
K. Actividades inmobiliarias y de alquiler, servicios empresariales	17.559	13.137	3.135	750	325	156	54	-	2
L. Administración pública, defensa y seguridad social obligatoria.....	108	6	9	9	11	14	54	-	5
M. Educación	1.358	639	401	153	53	83	28	-	1
N. Actividades sanitarias y veterinarias, servicios sociales.....	3.004	1.918	778	174	59	46	27	-	2
O. Otras actividades sociales y de servicios prestados a la comunidad; servicios personales.....	5.085	2.937	1.657	294	106	69	21	-	1
P. Hogares que emplean personal doméstico.....	12	7	5	-	-	-	-	-	-

Nota: No se incluyen las explotaciones agrarias en exclusividad. De la sección L (Administración Pública) solo se recogen los centros directivos de los que depende el personal ocupado. De las secciones M (educación) y N (sanidad), solo se presenta la actividad generada por la educación y sanidad privada.

Fuente: CREM. Directorio de Actividades Económicas.

A.7. EMPRESAS Y ESTABLECIMIENTOS

A.7.2. NÚMERO DE ESTABLECIMIENTOS Y EMPLEO POR ACTIVIDAD PRINCIPAL DEL ESTABLECIMIENTO. 2004 (Continúa)

	BLANCA		REGIÓN DE MURCIA	
	Nº de esta- blecimientos	Empleo	Nº de esta- blecimientos	Empleo
A. Agricultura, ganadería, caza y silvicultura.....	4	4	1.843	3.667
01. Agricultura, ganadería, caza y actividades de los servicios relacionados con las mismas.....	4	4	1.824	3.615
02. Silvicultura, explotación forestal y actividades de los servicios relacionados con las mismas.....	-	-	19	52
B. Pesca.....	-	-	170	819
05. Pesca, acuicultura y actividades de los servicios relacionados con las mismas.....	-	-	170	819
C. Industrias extractivas.....	1	12	149	1.172
10. Extracción y aglomeración de antracita, hulla, lignito y turba.....	-	-	-	-
11. Extracción crudos de petróleo y gas natural; actividades de los servicios relacionados con las explotaciones petrolíferas y de gas excepto actividades de prospección.....	-	-	-	-
12. Extracción de minerales de uranio y torio.....	-	-	-	-
13. Extracción de minerales metálicos.....	-	-	2	9
14. Extracción de minerales no metálicos ni energéticos.....	1	12	147	1.163
D. Industria manufacturera.....	30	243	8.614	72.451
15. Industria de productos alimenticios y bebidas.....	7	65	1.498	19.282
16. Industria del tabaco.....	-	-	-	-
17. Industria textil.....	3	16	286	1.406
18. Industria de la confección y de la peletería.....	1	1	361	1.849
19. Preparación, curtido y acabado del cuero; fabricación de artículos de marroquinería y viaje; artículos de guarnicionería, talabartería y zapatería.....	-	-	288	2.024
20. Industria de la madera y del corcho, excepto muebles; cestería y espartería.....	4	28	542	2.851
21. Industria del papel.....	2	71	87	964
22. Edición, artes gráficas y reproducción de soportes grabados.....	1	1	503	2.486
23. Coquerías, refino de petróleo y tratamiento de combustibles nucleares.....	-	-	3	569
24. Industria química.....	2	20	332	4.218
25. Fabricación de productos de caucho y materias plásticas.....	1	1	248	2.880
26. Fabricación de otros productos minerales no metálicos.....	1	1	641	6.003
27. Metalurgia.....	-	-	48	802
28. Fabricación de productos metálicos, excepto maquinaria y equipo.....	3	7	1.456	10.141
29. Industria de la construcción de maquinaria y equipo mecánico.....	2	22	549	3.472
30. Fabricación de máquinas de oficina y equipos de oficina y equipos informáticos.....	-	-	23	149
31. Fabricación de maquinaria y material eléctrico.....	-	-	86	513
32. Fabricación de material electrónico; fabricación de equipo y aparatos de radio, televisión y comunicaciones.....	-	-	12	48
33. Fabricación de equipo e instrumentos médico-quirúrgicos, de precisión, óptica y relojería.....	-	-	170	564
34. Fabricación de vehículos de motor, remolques y semirremolques.....	1	1	80	592
35. Fabricación de otro material de transporte.....	-	-	68	2.056
36. Fabricación de muebles; otras industrias manufactureras.....	2	9	1.326	9.530
37. Reciclaje.....	-	-	7	52
E. Producción y distribución de energía eléctrica, gas y agua.....	6	16	309	2.423
40. Producción y distribución de energía eléctrica, gas, vapor y agua caliente.....	-	-	114	825
41. Captación, depuración y distribución de agua.....	6	16	195	1.598
F. Construcción.....	52	244	13.596	64.175
45. Construcción.....	52	244	13.596	64.175

A.7. EMPRESAS Y ESTABLECIMIENTOS

A.7.2. NÚMERO DE ESTABLECIMIENTOS Y EMPLEO POR ACTIVIDAD PRINCIPAL DEL ESTABLECIMIENTO. 2004 (Conclusión)

	BLANCA		REGIÓN DE MURCIA	
	Nº de esta- blecimientos	Empleo	Nº de esta- blecimientos	Empleo
G. Comercio; reparación de vehículos motor, motocicletas y ciclomotores y artículos personales.....	138	468	31.764	104.208
50. Venta, mantenimiento y reparación de vehículos de motor, motocicletas y ciclomotores; venta al por menor de vehículos de motor.....	9	12	3.174	11.086
51. Comercio al por mayor e intermediarios del comercio, excepto de vehículos de motor y motocicletas.....	49	315	7.806	40.711
52. Comercio al por menor, excepto comercio de vehículos de motor, motocicletas y ciclomotores; reparación de efectos personales y enseres domésticos	80	141	20.784	52.411
H. Hostelería.....	47	84	8.601	25.489
55. Hostelería.....	47	84	8.601	25.489
I. Transporte, almacenamiento y comunicaciones.....	21	37	6.774	22.961
60. Transporte terrestre; transporte por tuberías.....	19	35	5.842	17.278
61. Transporte marítimo, de cabotaje y por vías de navegación interiores.....	-	-	10	32
62. Transporte aéreo espacial	-	-	3	35
63. Actividades anexas a los transportes; actividades de agencias de viajes.....	1	1	705	3.842
64. Correos y telecomunicaciones	1	1	214	1.774
J. Intermediación financiera.....	6	19	2.440	8.628
65. Intermediación financiera, excepto seguros y planes de pensiones	4	16	1.158	5.888
66. Seguros y planes de pensiones, excepto seguridad social obligatoria	-	-	132	880
67. Actividades auxiliares a la intermediación financiera.....	2	3	1.150	1.860
K. Actividades inmobiliarias y de alquiler, servicios empresariales....	37	53	19.023	49.763
70. Actividades inmobiliarias.....	7	19	6.462	11.099
71. Alquiler de maquinaria y equipo sin operario, de efectos personales y enseres domésticos	2	2	1.044	2.580
72. Actividades informáticas	2	2	602	1.579
73. Investigación y desarrollo.....	-	-	437	883
74. Otras actividades empresariales.....	26	30	10.478	33.622
L. Administración pública, defensa y seguridad social obligatoria.....	2	107	118	24.817
75. Administración pública, defensa y seguridad social obligatoria	2	107	118	24.817
M. Educación	5	24	1.659	11.198
80. Educación	5	24	1.659	11.198
N. Actividades sanitarias y veterinarias, servicios sociales.....	7	37	3.266	28.535
85. Actividades sanitarias y veterinarias, servicio social	7	37	3.266	28.535
O. Otras actividades sociales y de servicios prestados a la comunidad; servicios personales	19	25	5.800	18.284
90. Actividades de saneamiento público.....	-	-	142	2.749
91. Actividades asociativas	-	-	318	1.492
92. Actividades recreativas, culturales y deportivas	8	8	1.922	6.655
93. Actividades diversas de servicios personales.....	11	17	3.418	7.388
P. Hogares que emplean personal doméstico.....	-	-	12	21
95. Hogares que emplean personal domestico	-	-	12	21
TOTAL	375	1.373	104.138	438.611

Nota: No se incluyen las explotaciones agrarias en exclusividad. De la sección L (Administración Pública) solo se recogen los centros directivos de los que depende el personal ocupado. De las secciones M (educación) y N (sanidad), solo se presenta la actividad generada por la educación y sanidad privada.

Fuente: CREM. Directorio de Actividades Económicas.

A.8. TURISMO

A.8.1. EQUIPAMIENTO TURÍSTICO. 2006

	BLANCA		REGIÓN DE MURCIA	
	Estableci- mientos	Plazas	Estableci- mientos	Plazas
HOTELES	2	43	152	17.052
5 estrellas	-	-	2	483
4 estrellas	-	-	34	8.242
3 estrellas	1	23	44	5.200
2 estrellas	1	20	43	2.051
1 estrella	-	-	29	1.076
CASAS RURALES	19	107	448	2.913
RESTAURANTES	6	924	1.909	186.251
Primera	-	-	6	1.012
Segunda	-	-	16	5.419
Tercera	3	584	318	48.579
Cuarta	3	340	1.569	131.241

Fuente: Consejería de Turismo, Comercio y Consumo. Dirección General de Infraestructuras de Turismo.

A.9. TRANSPORTES Y COMUNICACIONES

A.9.1. PARQUE DE VEHÍCULOS POR TIPO. 2004-2005

	BLANCA		R. MURCIA
	2004	2005	2005
Turismos	2.315	2.468	613.009
Motocicletas	180	203	58.390
Furgonetas y Camiones	627	654	147.846
Autobuses	-	-	1.787
Tractores Industriales.....	23	16	11.618
Otros Vehículos.....	48	38	25.428
TOTAL	3.193	3.379	858.078
Vehículos por 1000 habitantes.....	534	556	642

Fuente: Ministerio del Interior. D. G. de Tráfico. Jefatura Provincial de Murcia.
CREM. Padrón Municipal de Habitantes.

G.7. Número de vehículos por 1000 habitantes. 1996-2005

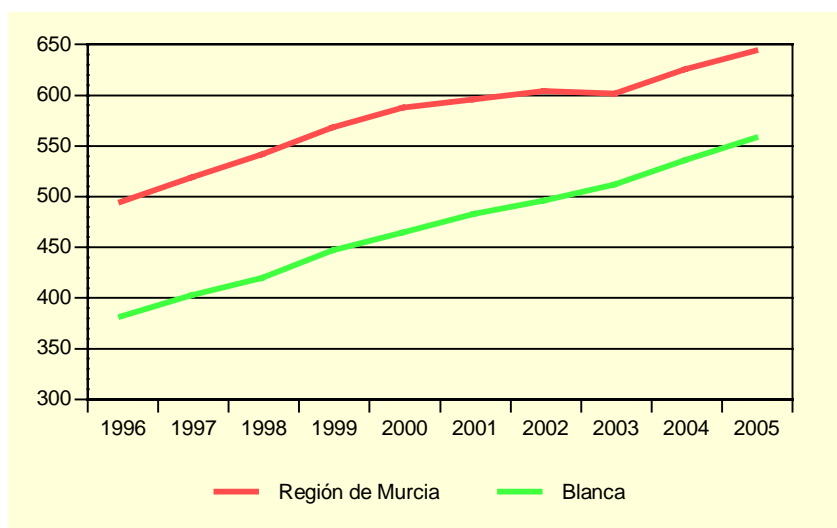

Fuente: Ministerio del Interior. Jefatura Provincial de Tráfico.
CREM. Padrón Municipal de Habitantes.

A.9.2. CORRESPONDENCIA NACIDA Y DISTRIBUIDA. 2002-2005

Miles

	BLANCA				R. MURCIA
	2002	2003	2004	2005	2005
CORRESPONDENCIA NACIDA	48,3	59,7	59,5	67,6	49.030,7
Ordinaria	43,7	55,0	54,5	63,2	45.458,9
Certificada.....	4,6	4,7	5,0	4,4	3.571,8
CORRESPONDENCIA DISTRIBUIDA...	450,3	500,2	490,3	492,1	121.438,0
Domicilio	399,8	445,2	429,4	440,3	103.242,0
Oficina.....	50,5	55,1	61,0	51,2	17.392,3
Ruta directa	-	-	-	0,6	803,7

Fuente: Organismo Autónomo de Correos y Telégrafos. Jefatura Provincial de Murcia.

A.9. TRANSPORTES Y COMUNICACIONES

A.9.3. GIROS RECIBIDOS Y EXPEDIDOS. 2002-2005

	BLANCA				R. MURCIA
	2002	2003	2004	2005	2005
GIROS EXPEDIDOS.....	3.336	3.190	1.620	1.669	271.787
Giros nacionales	3.144	3.010	1.549	1.648	265.947
Giros ordinarios	3.074	2.922	1.512	1.616	250.432
Giros urgentes	70	88	37	32	15.515
Giros internacionales	192	180	71	21	5.840
GIROS RECIBIDOS.....	277	287	222	57	25.574
Giros nacionales	257	270	215
Giros ordinarios	204	188	157	34	21.201
Giros urgentes	53	82	58	23	4.373
Giros internacionales	20	17	7

Nota: En el año 2004 sólo se contemplan los datos correspondientes a los meses de enero a junio y en el 2005 de junio a diciembre. Para el 2005 los giros ordinarios recibidos contemplan tanto los nacionales como los internacionales.

Fuente: Organismo Autónomo de Correos y Telégrafos. Jefatura Provincial de Murcia.

G.8. Evolución del tráfico telegráfico. 1998-2005

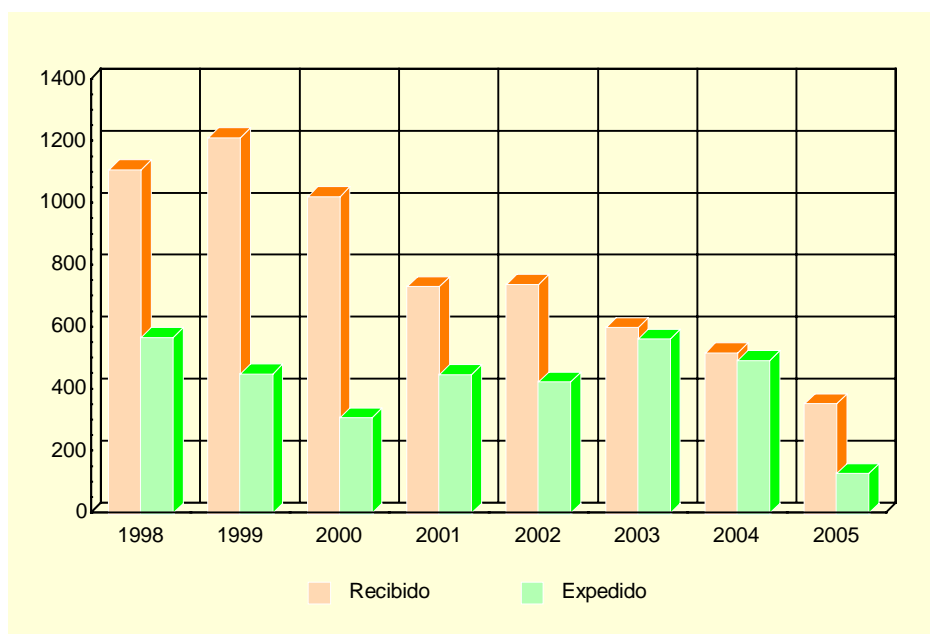

Fuente: Organismo Autónomo de Correos y Telégrafos. Jefatura Provincial de Murcia.

A.10. SANIDAD Y SERVICIOS SOCIALES

A.10.1. NÚMERO DE FARMACIAS. 2001-2005

	BLANCA	REGIÓN DE MURCIA
2001.....	3	543
2002.....	3	538
2003.....	3	539
2004.....	3	544
2005.....	3	544

Fuente: Consejería de Sanidad. Dirección General de Planificación, Financiación Sanitaria y Política Farmacéutica.

A.10.2. VACUNACIONES. 2002-2005

	BLANCA				REGIÓN DE MURCIA			
	2002	2003	2004	2005	2002	2003	2004	2005
Polio.....	308	291	46	..	71.718	77.673	12.105	..
TV.....	194	145	118	122	36.856	37.761	29.764	33.418
HB.....	48	261	302	372	21.329	42.630	74.294	92.118
Td.....	134	270	60	287	47.576	52.132	16.555	59.237
DTP-HB-Hib.....	205	168	28	..	44.269	47.336	8.241	..
DTPa-Hib.....	56	69	8	..	14.719	15.490	3.058	..
DTPa.....	46	54	63	61	12.291	14.473	12.582	15.124
DTPa-Hib-VPI (Pentavalente).....	158	247	54.750	73.166
Men C.....	206	157	783	123	46.071	47.472	167.630	36.579

TV: Sarampión, Rubeola, Parotiditis.

Hb: Hepatitis B.

Td: Tétanos, difteria (adultos).

DTP-HB-Hib: Difteria, Tétanos, Tosferina, Hepatitis B, Haemophilus influenzae tipo b.

DTPa-Hib: Difteria, Tétanos, Tosferina (acelular), Haemophilus influenzae tipo b.

DTPa: Difteria, Tétanos, Tosferina (acelular).

Pentavalente: Difteria, Tétanos, Tosferina (acelular), Haemophilus influenzae tipo b, Polio Inactivada.

Men C: Meningococo C.

Fuente: Consejería de Sanidad. Dirección General de Salud Pública.

A.10. SANIDAD Y SERVICIOS SOCIALES

A.10.3. ENFERMEDADES DE DECLARACIÓN OBLIGATORIA. CASOS. 2005

	BLANCA	R. MURCIA
Brucelosis.....	-	11
Disentería bacilar	-	2
Enfermedad meningocócica.....	-	24
Fiebre exantemática mediterránea.....	-	9
Fiebres tifoidea y paratifoidea	-	4
Gripe	407	76.814
Hepatitis A.....	-	37
Hepatitis B.....	-	18
Otras hepatitis víricas.....	-	17
Infección gonocócica.....	-	29
Legionelosis	-	23
Leishmaniasis	-	1
Lepra	-	2
Meningitis tuberculosa.....	-	7
Otras meningitis	-	91
Otras tuberculosis	-	35
Paludismo	-	5
Parotiditis	-	39
Rubéola.....	-	6
Sarampión.....	-	1
Sífilis	-	55
Sífilis congénita.....	-	2
Tosferina	-	1
Toxiinfección alimentaria.....	2	1.049
Tuberculosis respiratoria.....	1	195
Varicela	-	4.830

Fuente: Consejería de Sanidad. Dirección General de Salud Pública.

A.10. SANIDAD Y SERVICIOS SOCIALES

A.10.4. DEFUNCIONES SEGÚN GRANDES GRUPOS DE CAUSA DE MUERTE. 2004

	BLANCA				R. MURCIA
	Hombres	Mujeres	Total	%	%
I. Ciertas enfermedades infecciosas y parasitarias	-	1	1	2,38	1,70
II. Neoplasias.....	7	1	8	19,05	25,91
III. Enferm. de la sangre y de los órganos hematopoyéticos, y ciertos trastornos que afectan el mecanismo de la inmunidad	-	-	-	-	0,13
IV. Enfermedades endocrinas, nutricionales y metabólicas	-	-	-	-	3,16
V. Trastornos mentales y del comportamiento.....	2	2	4	9,52	2,30
VI. Enfermedades del sistema nervioso	-	1	1	2,38	3,15
VII. Enfermedades del ojo y sus anexos.....	-	-	-	-	-
VIII. Enfermedad del oído y de la apófisis mastoides	-	-	-	-	-
IX. Enfermedades del sistema circulatorio	3	9	12	28,57	34,05
X. Enfermedades del sistema respiratorio	4	2	6	14,29	11,65
XI. Enfermedades del sistema digestivo.....	1	-	1	2,38	5,39
XII. Enfermedades de la piel y del tejido subcutáneo	-	-	-	-	0,20
XIII. Enfermedades del sistema osteo muscular y del tejido conjuntivo.....	-	1	1	2,38	0,75
XIV. Enfermedades del sistema genitourinario	-	2	2	4,76	3,10
XV. Embarazo, parto y puerperio.....	-	-	-	-	-
XVI. Ciertas afecciones originadas en el período perinatal	-	-	-	-	0,48
XVII. Malformaciones congénitas, deformidades y anomalías cromosómicas	-	-	-	-	0,41
XVIII. Síntomas, signos y hallazgos anormales clínicos y de laboratorio, no clasificados en otra parte.....	1	2	3	7,14	1,91
XX. Causas externas	3	-	3	7,14	5,72
TOTAL	21	21	42	100,00	100,00

Fuente: CREM y Servicio de Epidemiología. *Mortalidad por Causas*.

G.9. Distribución de las defunciones según la causa de muerte. 2004

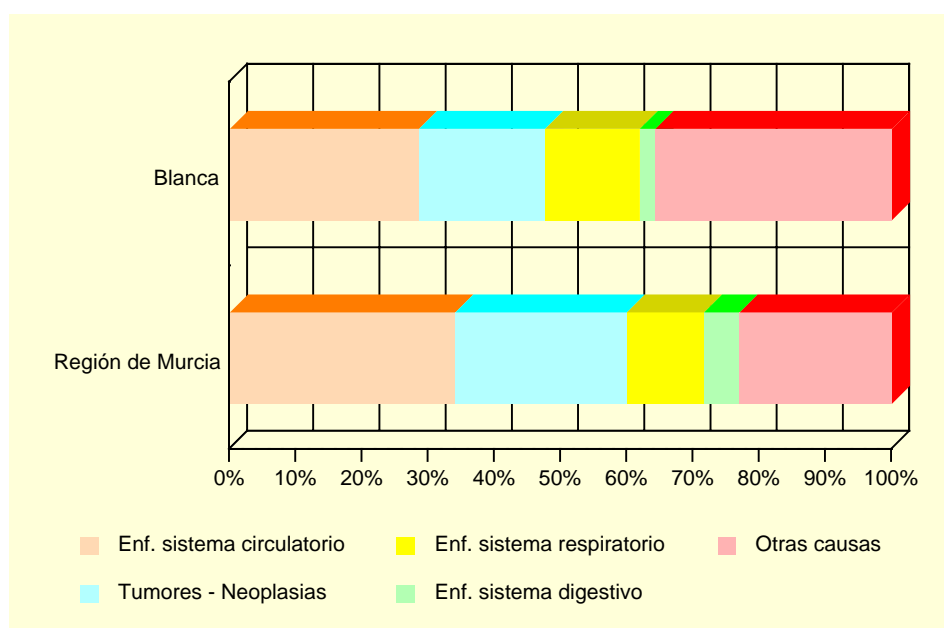

Fuente: CREM y Servicio de Epidemiología. *Mortalidad por Causas*.

A.10. SANIDAD Y SERVICIOS SOCIALES

A.10.5. RECURSOS SOCIALES. 2005

	BLANCA	REGIÓN DE MURCIA
ATENCIÓN PRIMARIA		
Unidad de Trabajo Social.....	1	37
PERSONAS CON DISCAPACIDAD		
Servicio de Atención a Personas con Discapacidad	1	138
PERSONAS MAYORES		
Centro de Estancias Diurnas para Personas Mayores.....	1	33
Centro de Atención a Personas Mayores.....	3	252
FAMILIAS		
Servicio de Atención a Familias	1	50
VOLUNTARIADO		
Servicio de Voluntariado Personas con Discapacidad	1	51

Fuente: Consejería de Trabajo y Política Social. Secretaría Autonómica de Acción Social.

A.11. EDUCACIÓN Y CULTURA

A.11.1. NÚMERO DE UNIDADES Y ALUMNOS MATRICULADOS EN EDUCACIÓN INFANTIL, PRIMARIA Y EDUCACIÓN ESPECIAL. CURSO 05/06 (*)

	BLANCA			R. MURCIA
	Centros Públicos	Centros Privados	TOTAL	TOTAL
INFANTIL Y PRIMARIA				
Unidades	27	9	36	6.644
Alumnos matriculados (1).....	450	183	633	146.212
Infantil.....	138	78	216	54.453
Educación primaria.....	312	105	417	91.759
Alumnos con necesidades educativas especiales (infantil y primaria)	18	3	21	4.162
EDUCACIÓN ESPECIAL				
Centros específicos.....	-	-	-	29
Unidades.....	-	-	-	167
Alumnos matriculados	-	-	-	873

(1) El total de alumnos matriculados es la suma de las categorías Infantil y Educación primaria.

(*) Datos provisionales.

Fuente: Consejería de Educación y Cultura. Secretaría General.

A.11.2. NÚMERO DE ALUMNOS MATRICULADOS EN ENSEÑANZA SECUNDARIA OBLIGATORIA, BACHILLERATO Y CICLOS FORMATIVOS. CURSO 05/06 (*)

	BLANCA			R. MURCIA
	Centros Públicos	Centros Privados	TOTAL	TOTAL
ESO Y BACHILLERATO				
ESO	304	65	369	85.745
ESO	220	65	285	64.866
Primer ciclo de la ESO	100	53	153	35.051
Segundo ciclo de la ESO	120	12	132	29.815
Bachillerato LOGSE	84	-	84	20.879
CICLOS FORMATIVOS				
Ciclos formativos Grado Medio	-	-	-	12.683
Ciclos formativos Grado Superior.....	-	-	-	6.459
	-	-	-	6.224

(*) Datos provisionales.

Fuente: Consejería de Educación y Cultura. Secretaría General.

A.11. EDUCACIÓN Y CULTURA

G.10. Evolución de los alumnos matriculados en enseñanza infantil y primaria y enseñanzas medias. Curso 01/02 – Curso 05/06

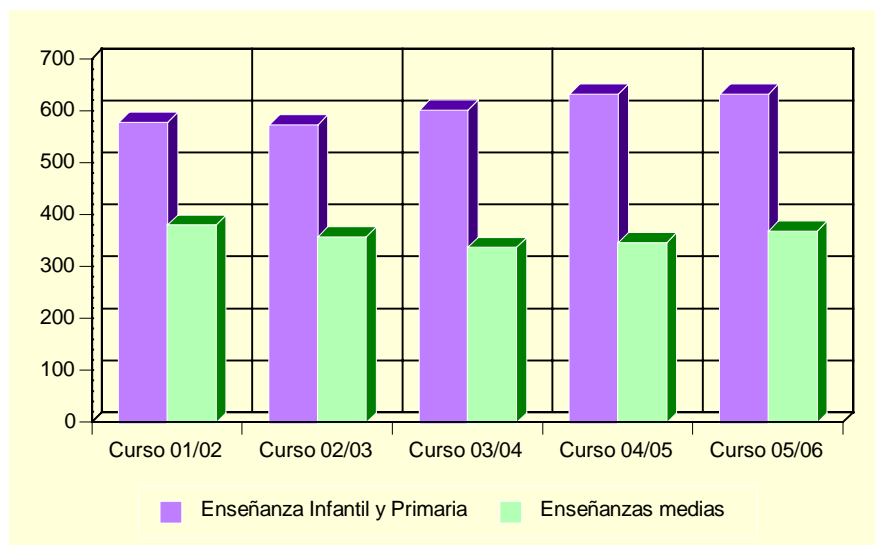

Fuente: Consejería de Educación y Cultura. Secretaría General.

A.11.3. POBLACIÓN EN VIVIENDAS FAMILIARES DE 16 Y MÁS AÑOS POR NIVEL DE FORMACIÓN (%). 2001

	BLANCA	REGIÓN DE MURCIA
TOTAL	4.785	970.449
Analfabetos	6,21	3,22
Sin estudios.....	19,98	15,84
Primer grado	26,46	21,67
Segundo grado: ESO, EGB, Bachillerato Elemental	26,46	29,46
Segundo grado: Bachillerato Superior.....	8,25	10,71
Segundo grado: FP Grado Medio.....	2,84	4,06
Segundo grado: FP Grado Superior.....	3,43	3,95
Tercer grado: Diplomatura	3,89	6,07
Tercer grado: Licenciatura	2,30	4,63
Tercer grado: Doctorado	0,19	0,39

Fuente: INE. Censos de Población y Viviendas. 2001

A.11. EDUCACIÓN Y CULTURA

A.11.4. TASAS DE ESCOLARIDAD SEGÚN SEXO, EDAD Y QUE LOS ESTUDIOS SEAN REGLADOS O NO (%). 2001

	BLANCA		REGIÓN DE MURCIA	
	Hombres	Mujeres	Hombres	Mujeres
ENSEÑANZA REGLADA	8,92	8,09	8,91	9,62
De 16 años.....	70,73	82,76	75,44	84,09
De 17 años.....	57,41	65,12	62,39	74,38
De 18 años.....	51,85	67,57	49,76	62,53
De 19 años.....	40,00	58,14	43,05	53,42
De 20 años.....	34,69	40,00	34,90	46,84
De 21 años.....	36,54	44,12	30,54	39,43
De 22 años.....	31,75	33,33	26,30	31,15
De 23 años.....	10,00	31,37	22,75	25,80
De 24 años.....	31,48	25,53	18,76	21,34
De 25 a 29 años.....	8,07	6,11	8,47	9,51
De 30 a 39 años.....	1,78	0,68	2,38	2,47
De 40 ó más años.....	-	0,22	0,60	0,59
ENSEÑANZA NO REGLADA.....	1,63	1,54	2,34	3,03
De 16 años.....	7,32	-	2,64	2,05
De 17 años.....	3,70	6,98	2,90	3,70
De 18 años.....	3,70	5,41	3,62	5,13
De 19 años.....	-	4,65	3,84	5,55
De 20 años.....	8,16	7,50	3,89	5,71
De 21 años.....	1,92	5,88	4,09	6,10
De 22 años.....	4,76	5,13	4,25	6,56
De 23 años.....	8,00	5,88	4,10	7,40
De 24 años.....	3,70	2,13	4,44	6,79
De 25 a 29 años.....	3,59	5,24	4,02	5,98
De 30 a 39 años.....	0,99	1,37	2,87	4,11
De 40 ó más años.....	0,42	0,07	1,10	1,18

Nota: La tasa de escolaridad es el porcentaje de personas de 16 años o más que están recibiendo algún tipo de enseñanza. Los estudios no reglados son: Cursos del INEM, Escuela Taller u otros cursos para parados, cursos de formación promovidos por la empresa, otros cursos no reglados (idiomas, preparación oposiciones, etc).

Fuente: INE. Censos de Población y Viviendas. 2001

A.11.5. BIBLIOTECAS. 2005

	BLANCA	REGIÓN DE MURCIA
Número de bibliotecas	2	85
Volúmenes.....	8.111	1.040.836
Audiovisuales.....	93	134.394
Usuarios.....	17.115	2.365.986
Préstamos.....	11.594	1.147.101
Socios.....	1.668	260.783
Actos culturales	10	3.337

Nota: Son bibliotecas municipales. En la Región de Murcia se incluye el servicio de la Biblioteca Regional.

Fuente: Consejería de Educación y Cultura. Dirección General de Archivos y Bibliotecas.

A.12. ADMINISTRACIONES PÚBLICAS Y FINANZAS

A.12.1. PRESUPUESTO DEFINITIVO DE GASTOS. 2002-2006

Euros

	2002	2003	2004	2005	2006
Gastos de personal.....	1.405.454	1.544.324	1.548.519	1.949.107	1.861.502
Gastos de bienes y servicios	1.929.524	2.132.648	2.360.780	1.960.338	2.173.820
Gastos financieros	81.838	74.418	37.107	15.834	30.094
Transferencias corrientes	148.941	179.158	224.783	316.062	339.006
Inversiones reales.....	4.153.791	2.558.335	3.158.388	3.267.027	5.409.793
Transferencias de capital.....	186.314	131.060	87.167	-	-
Activos financieros.....	-	-	-	-	-
Pasivos financieros.....	103.449	766.665	850.522	298.891	125.350
TOTAL GASTOS	8.009.311	7.386.608	8.267.266	7.807.261	9.939.564

Nota: No incluye Organismos Autónomos.

Fuente: Ayuntamiento de Blanca.

A.12.2. PRESUPUESTO DEFINITIVO DE INGRESOS. 2002-2006

Euros

	2002	2003	2004	2005	2006
Impuestos directos.....	683.950	704.819	657.020	688.040	829.179
Impuestos indirectos	106.980	120.202	150.202	120.202	362.008
Tasas y otros ingresos.....	1.642.674	1.790.755	1.946.496	2.275.632	2.395.434
Transferencias corrientes	1.034.815	1.196.668	1.116.112	1.467.894	1.185.862
Ingresos patrimoniales.....	103.074	110.043	122.412	116.412	176.912
Enajenación inversiones reales	1.138.149	1.724.980	1.682.306	247.842	278.464
Transferencias de capital.....	2.097.615	1.739.080	2.592.717	2.891.239	3.671.260
Activos financieros.....	-	-	-	-	-
Pasivos financieros.....	1.202.054	60	-	-	1.040.445
TOTAL INGRESOS	8.009.311	7.386.608	8.267.266	7.807.261	9.939.564

Nota: No incluye Organismos Autónomos.

Fuente: Ayuntamiento de Blanca.

A.12.3. OFICINAS BANCARIAS. 2005-2006

	BLANCA		R. MURCIA
	2005	2006	2006
CAJAMURCIA.....	1	1	244
CAM	1	1	189
OTRAS CAJAS, COOP. CRÉDITO Y OTRAS ENT.....	2	2	490
BANCOS	-	-	343
TOTAL	4	4	1.266

Fuente: Banco de España. Departamento de Información Financiera y Central de Riesgos.

B. DATOS POR ENTIDADES DE POBLACIÓN

B.1. POBLACIÓN

B.1.1. POBLACIÓN, POR SEXO. 2004-2006

	2004			2005			2006		
	TOTAL	Hombres	Mujeres	TOTAL	Hombres	Mujeres	TOTAL	Hombres	Mujeres
Alto Palomo.....	406	207	199	407	205	202	404	203	201
Bayna	75	35	40	80	39	41	81	39	42
Blanca	3.850	1.912	1.938	3.875	1.950	1.925	3.898	1.972	1.926
Carretera Estación	654	326	328	653	328	325	636	322	314
Estación Ferrea.....	812	412	400	866	448	418	879	447	432
Huerta de Arriba.....	9	5	4	13	7	6	15	8	7
Runes.....	144	73	71	148	76	72	155	78	77
Tollos.....	27	12	15	31	15	16	35	17	18
TOTAL BLANCA	5.977	2.982	2.995	6.073	3.068	3.005	6.103	3.086	3.017

Nota: En el año 2006 los datos han sido obtenidos del INE. Nomenclátor.

Fuente: CREM. Padrón Municipal de Habitantes.