

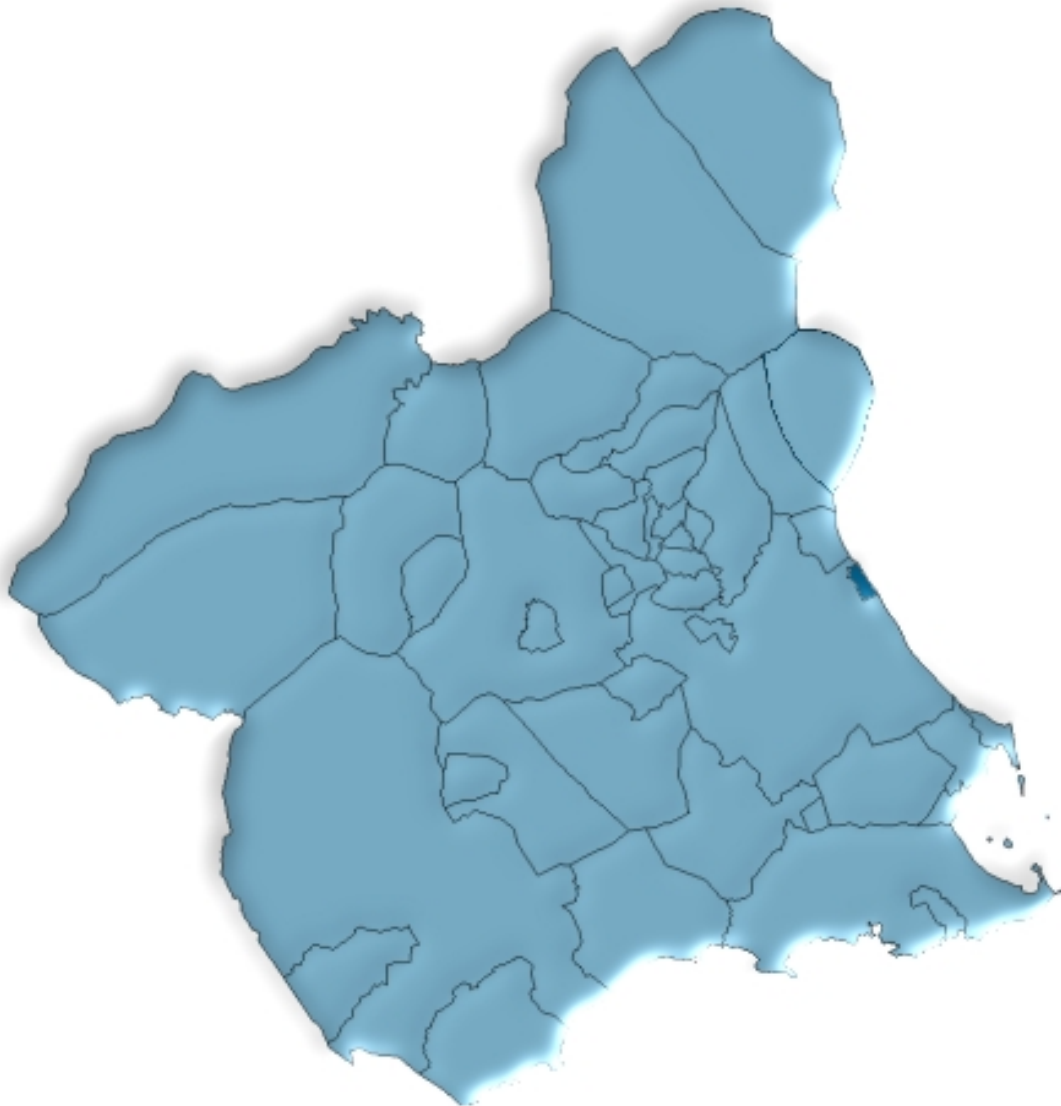

Beniel en cifras. 2006



ÍNDICE GENERAL

ÍNDICE DE TABLAS

DATOS DEL MUNICIPIO

A.1. TERRITORIO, CLIMATOLOGÍA Y MEDIO AMBIENTE	9
A.1.1. Superficie, distancia a la capital y altitud.	
A.2. DEMOGRAFÍA	10
A.2.1. Población de derecho según los censos oficiales. 1900-2001.	
A.2.2. Población y densidad de población según Padrón. 2002-2006.	
A.2.3. Población según la estructura de edad. 2006.	
A.2.4. Indicadores de estructura demográfica. 2006.	
A.2.5. Movimiento natural de la población. 2001-2005.	
A.2.6. Nupcialidad, natalidad y mortalidad. 2005.	
A.2.7. Inmigrantes y emigrantes por lugar de procedencia o destino. 2005.	
A.2.8. Saldos migratorios totales. 2002-2005.	
A.3. MERCADO DE TRABAJO	14
A.3.1. Tasas de actividad y paro por sexo y edad. 2001	
A.3.2. Paro registrado por sexo. 2006.	
A.4. AGRICULTURA, GANADERÍA Y PESCA	15
A.4.1. Distribución general de la tierra. 2005.	
A.4.2. Superficie dedicada a cada grupo de cultivo. 2005.	
A.4.3. Superficie dedicada al cultivo de invernaderos, cultivos acolchados y riego localizado. 2005.	
A.4.4. Número de unidades ganaderas por especie. Censo 1999.	
A.5. INDUSTRIA	17
A.5.1. Inversión industrial por sectores. 2000-2004.	
A.5.2. Inversión industrial por tipo. 2001-2005.	
A.6. CONSTRUCCIÓN Y VIVIENDA	18
A.6.1. Viviendas visadas y terminadas. 2001-2005.	
A.6.2. Viviendas por clase. 2001.	
A.6.3. Viviendas por superficie útil. 2001.	
A.7. EMPRESAS Y ESTABLECIMIENTOS	20
A.7.1. Número de empresas con establecimientos en la Región de Murcia por actividad principal y nivel de empleo. 2004.	
A.7.2. Número de establecimientos y empleo por actividad principal del establecimiento. 2004	

A.8. TURISMO	23
A.8.1. Equipamiento turístico. 2006.	
A.9. TRANSPORTES Y COMUNICACIONES	24
A.9.1. Parque de vehículos por tipo. 2004-2005.	
A.9.2. Correspondencia nacida y distribuida. 2002-2005	
A.9.3. Giros recibidos y expedidos. 2002-2005.	
A.10. SANIDAD Y SERVICIOS SOCIALES	26
A.10.1. Número de farmacias. 2001-2005.	
A.10.2. Vacunaciones. 2002-2005.	
A.10.3. Enfermedades de declaración obligatoria. Casos. 2005.	
A.10.4. Defunciones según grandes grupos de causa de muerte. 2004.	
A.10.5. Recursos sociales. 2005.	
A.11. EDUCACIÓN Y CULTURA	30
A.11.1. Número de unidades y alumnos matriculados en educación infantil, primaria y educación especial. Curso 05/06.	
A.11.2. Número de alumnos matriculados en enseñanza secundaria obligatoria, bachillerato y ciclos formativos. Curso 05/06.	
A.11.3. Población en viviendas familiares de 16 y más años por nivel de formación (%). 2001.	
A.11.4. Tasas de escolaridad según sexo, edad y que los estudios sean reglados o no (%). 2001.	
A.11.5. Bibliotecas. 2005.	
A.12. ADMINISTRACIONES PÚBLICAS Y FINANZAS	33
A.12.1. Presupuesto definitivo de gastos. 2002-2006.	
A.12.2. Presupuesto definitivo de ingresos. 2002-2006.	
A.12.3. Oficinas bancarias. 2005-2006.	

DATOS POR ENTIDADES DE POBLACIÓN

B.1. POBLACIÓN	37
B.1.1. Población por sexo. 2004-2006.	

ÍNDICE DE GRÁFICOS

G.1. Evolución de la población de derecho según los censos oficiales. 1900-2001
G.2. Pirámide de población. 2006
G.3. Movimiento natural de la población. 2005
G.4. Tasas de actividad y de paro. 2001
G.5. Distribución general de la tierra. 2005
G.6. Evolución de las viviendas terminadas. 1997-2005
G.7. Número de vehículos por 1000 habitantes. 1996-2005
G.8. Evolución del tráfico telegráfico. 1998-2005
G.9. Distribución de las defunciones según la causa de muerte. 2004
G.10. Evolución de los alumnos matriculados en las enseñanzas infantil y primaria y enseñanzas medias. Curso 01/02 – Curso 05/06

SÍMBOLOS UTILIZADOS

- Cero o menor que 0,5

.. Falta de dato

% Tanto por ciento

Las cifras decimales van precedidas de una coma (,)

Los millares y millones se separan por un punto (.)

Las casillas en blanco – Dato sin sentido

A. DATOS DEL MUNICIPIO

A.1. TERRITORIO, CLIMATOLOGÍA Y MEDIO AMBIENTE

A.1.1. SUPERFICIE, DISTANCIA A LA CAPITAL Y ALTITUD.

MUNICIPIO DE BENIEL	
----------------------------	--

Extensión del municipio	10,1 Km ²
Distancia a la capital	17,0 Km
Altitud	28,0 m.

Fuente: Instituto Geográfico Nacional.
INE. Delegación Provincial de Murcia. *Reseña Estadística de Murcia. 1974.*
INE. *Nomenclátor.*

A.2. DEMOGRAFÍA

A.2.1. POBLACIÓN DE DERECHO SEGÚN LOS CENSOS OFICIALES. 1900-2001

	BENIEL			R. MURCIA
	Hombres	Mujeres	Total	Total
1900	800	817	1.617	581.455
1910	1.062	1.049	2.111	620.926
1920	1.251	1.246	2.497	654.436
1930	1.547	1.511	3.058	651.979
1940	2.049	2.134	4.183	731.221
1950	2.135	2.246	4.381	755.850
1960	2.264	2.308	4.572	803.086
1970	2.495	2.546	5.041	832.047
1981	2.981	3.062	6.043	955.498
1991	3.591	3.629	7.220	1.045.601
2001	4.318	4.151	8.469	1.197.646

Fuente: INE. Censo de Población.

G.1. Evolución de la población de derecho según los censos oficiales. 1900-2001

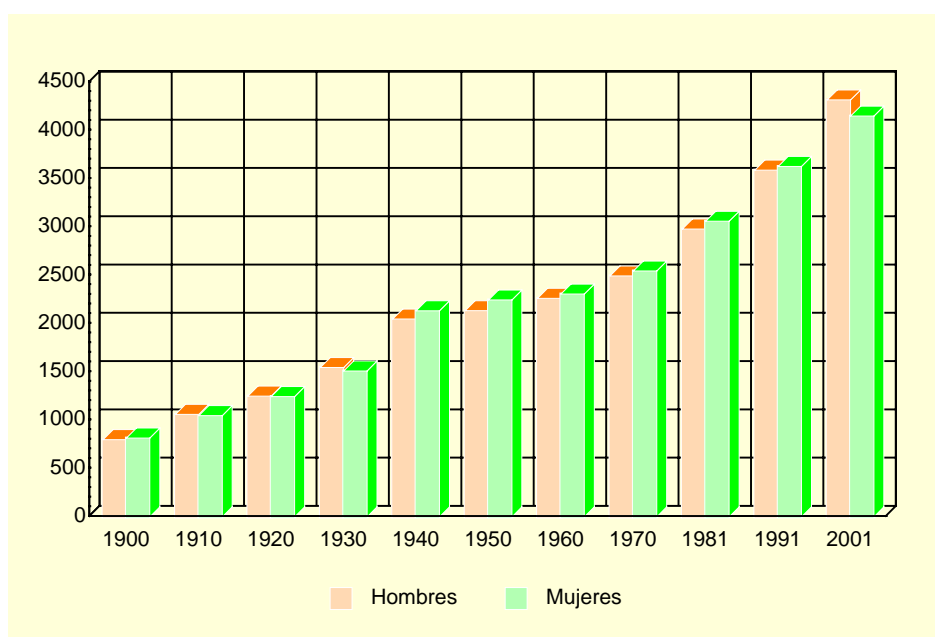

Fuente: INE. Censo de Población.

A.2.2. POBLACIÓN Y DENSIDAD DE POBLACIÓN SEGÚN PADRÓN. 2002-2006

	BENIEL					R. MURCIA
	2002	2003	2004	2005	2006	2006
Población	8.962	9.151	9.420	9.814	10.085	1.370.306
Hombres.....	4.603	4.745	4.875	5.161	5.350	697.027
Mujeres	4.359	4.406	4.545	4.653	4.735	673.279
Densidad de población (Habitantes/Km ²)...	887	906	933	972	999	121

Fuente: INE. Padrón Municipal de Habitantes.
Instituto Geográfico Nacional.

A.2. DEMOGRAFÍA

A.2.3. POBLACIÓN SEGÚN LA ESTRUCTURA DE EDAD. 2006

	HOMBRES	MUJERES	TOTAL
Menores de 5 años.....	330	295	625
5-9 años	266	282	548
10-14 años	328	266	594
15-19 años	320	308	628
20-24 años	457	365	822
25-29 años	635	476	1.111
30-34 años	606	421	1.027
35-39 años	500	419	919
40-44 años	447	346	793
45-49 años	320	296	616
50-54 años	256	239	495
55-59 años	204	192	396
60-64 años	158	172	330
65-69 años	164	197	361
70-74 años	157	163	320
75 y más años.....	202	298	500
TOTAL	5.350	4.735	10.085

Fuente: INE. Padrón Municipal de Habitantes.

G.2. Pirámide de población. 2006

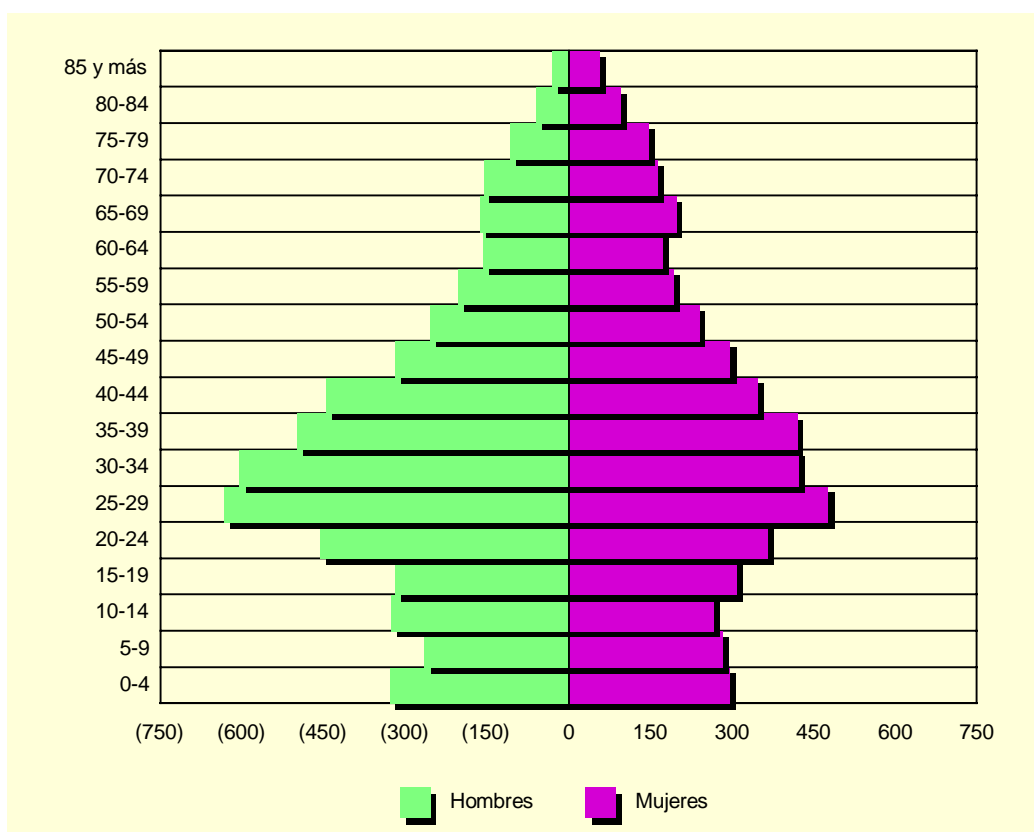

Fuente: INE. Padrón Municipal de Habitantes.

A.2. DEMOGRAFÍA

A.2.4. INDICADORES DE ESTRUCTURA DEMOGRÁFICA. 2006

	BENIEL	REGIÓN DE MURCIA
ESTRUCTURA POR EDAD		
Menores de 20 años.....	23,75	22,95
Entre 20 y 64 años.....	64,54	63,25
De 65 y más años.....	11,71	13,80
ÍNDICE DE VEJEZ		
De 65 y más años/menores de 20 años.....	49,31	60,11
ÍNDICE DE DEPENDENCIA		
Juvenil		
Menores de 20 años/Población entre 20 y 64 años ...	36,80	36,28
Anciana		
De 65 y más años/Población entre 20 y 64 años	18,14	21,81
Total		
Menores de 20 años+De 65 y más años/Población entre 20 y 64 años.....	54,94	58,09
MUJERES DE 15 A 49 AÑOS/TOTAL MUJERES.....	55,56	52,92
RAZÓN DE MASCULINIDAD		
Hombres/Mujeres.....	112,99	103,53

Nota: Datos calculados a partir de las cifras del INE. Padrón Municipal de Habitantes.

Fuente: CREM. Indicadores Demográficos.

A.2.5. MOVIMIENTO NATURAL DE LA POBLACIÓN. 2001-2005

	BENIEL					R. MURCIA
	2001	2002	2003	2004	2005	2005
Matrimonios	39	42	44	49	51	6.676
Nacimientos	140	100	118	114	129	17.330
Niños.....	72	49	68	58	68	9.005
Niñas.....	68	51	50	56	61	8.325
Defunciones.....	37	45	60	49	49	9.942
Hombres.....	19	26	34	20	24	5.241
Mujeres.....	18	19	26	29	25	4.701
Defunciones de menores de un año.....	-	-	2	-	1	86
Crecimiento vegetativo.....	103	55	58	65	80	7.388

Fuente: CREM. Movimiento Natural de la Población.

A.2.6. NUPCIALIDAD, NATALIDAD Y MORTALIDAD. 2005

Tasas por mil habitantes

	BENIEL	R. MURCIA
Tasa de nupcialidad	5,09	4,99
Tasa de natalidad.....	12,38	12,73
Tasa de mortalidad	4,99	7,31

Fuente: CREM. Indicadores Demográficos.

A.2. DEMOGRAFÍA

G.3. Movimiento natural de la población. 2005

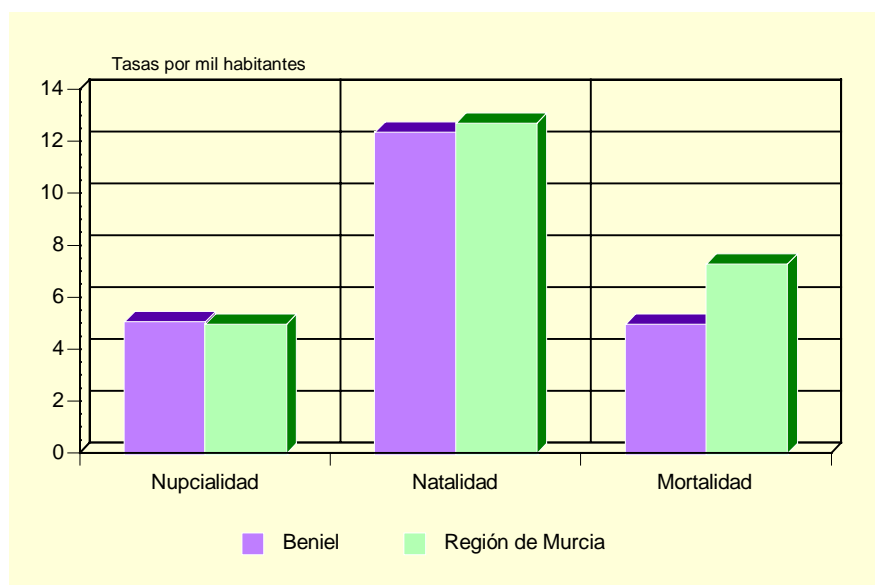

Fuente: CREM. Indicadores Demográficos.

A.2.7. INMIGRANTES Y EMIGRANTES POR LUGAR DE PROCEDENCIA O DESTINO. 2005

	INMIGRANTES	EMIGRANTES
De la misma Comunidad Autónoma.....	204	197
Españoles.....	86	130
Extranjeros.....	118	67
De otras Comunidades Autónomas.....	259	196
Españoles.....	81	89
Extranjeros.....	178	107
Del extranjero.....	305	25
Españoles.....	3	-
Extranjeros.....	302	25

Fuente: CREM. Movimientos Migratorios.

A.2.8. SALDOS MIGRATORIOS TOTALES. 2002-2005

	BENIEL	REGIÓN DE MURCIA
2002.....	213	22.556
2003.....	281	23.939
2004.....	282	30.364
2005.....	350	33.953

Fuente: CREM. Movimientos Migratorios.

A.3. MERCADO DE TRABAJO

A.3.1. TASAS DE ACTIVIDAD Y PARO POR SEXO Y EDAD. 2001

	BENIEL				R. MURCIA			
	Tasa de actividad		Tasa de paro		Tasa de actividad		Tasa de paro	
	Hombres	Mujeres	Hombres	Mujeres	Hombres	Mujeres	Hombres	Mujeres
De 16 a 19 años.....	56,64	34,22	13,10	29,87	42,30	26,33	22,58	31,92
De 20 a 24 años.....	81,26	66,50	10,83	19,08	73,24	58,22	13,29	22,04
De 25 a 29 años.....	94,30	69,25	5,04	14,44	91,53	73,14	9,92	17,73
De 30 a 34 años.....	96,40	60,79	4,00	15,15	96,33	65,38	7,53	15,75
De 35 a 44 años.....	96,80	60,85	6,46	12,26	95,94	58,28	6,62	12,77
De 45 a 54 años.....	93,45	47,52	6,54	7,46	90,04	43,94	6,52	10,02
De 55 a 59 años.....	86,16	32,93	9,49	7,27	75,03	27,23	9,15	10,74
De 60 a 64 años.....	59,38	12,89	9,47	20,00	49,92	14,91	10,33	10,66
De 65 o más años.....	2,83	2,95	-	6,25	3,18	1,74	4,57	7,38
TOTAL	76,18	45,34	7,11	14,44	70,77	41,48	8,99	15,78

Fuente: INE. Censo de Población.

G.4. Tasas de actividad y de paro. 2001

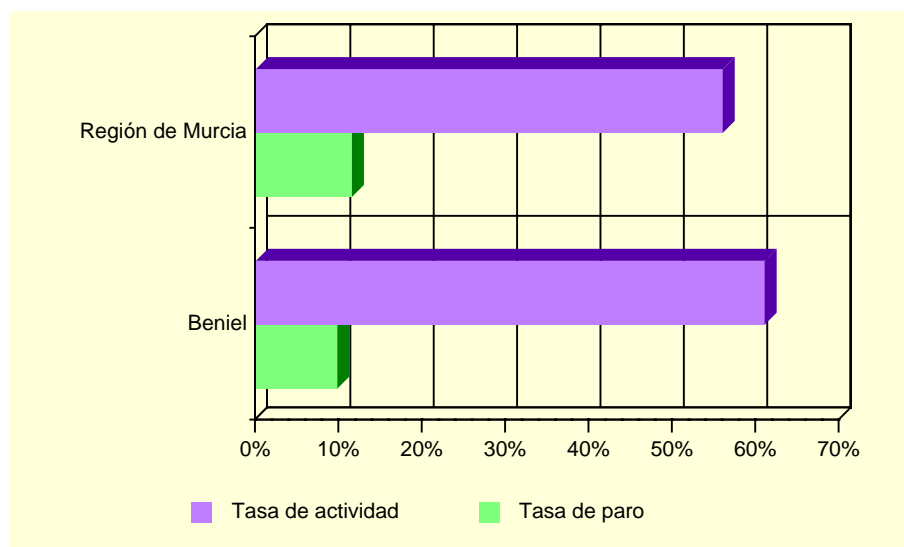

Fuente: INE. Censo de Población.

A.3.2. PARO REGISTRADO POR SEXO. 2006.

	BENIEL			REGIÓN DE MURCIA		
	Total	Hombres	Mujeres	Total	Hombres	Mujeres
Enero	247	102	145	46.584	18.020	28.564
Febrero	267	114	153	47.695	18.514	29.181
Marzo.....	256	106	150	46.379	18.123	28.256
Abril.....	237	92	145	43.833	17.384	26.449
Mayo	236	101	135	41.465	16.185	25.280
Junio	265	108	157	41.959	16.547	25.412
Julio.....	299	127	172	43.226	17.705	25.521
Agosto.....	325	147	178	45.543	19.752	25.791
Septiembre.....	305	125	180	44.472	18.510	25.962
Octubre	279	108	171	44.056	17.903	26.153
Noviembre.....	271	97	174	43.451	17.489	25.962
Diciembre.....	257	108	149	43.591	18.357	25.234

Fuente: Servicio Regional de Empleo y Formación.

A.4. AGRICULTURA Y GANADERÍA

A.4.1. DISTRIBUCIÓN GENERAL DE LA TIERRA (*). 2005

	HECTÁREAS	%
TIERRAS DE CULTIVO	691	69,45
Cultivos herbáceos.....	192	(27,79)
Barbechos y otras tierras no ocupadas	163	(23,59)
Cultivos leñosos	336	(48,63)
PRADOS Y PASTIZALES	-	-
Prados naturales	-	-
Pastizales.....	-	-
TERRENO FORESTAL.....	4	0,40
Monte maderable	-	-
Monte abierto	4	(100,00)
Monte leñoso.....	-	-
OTRAS SUPERFICIES	300	30,15
Erial a pastos	-	-
Espartizal	-	-
Terreno improductivo	48	(16,00)
Superficie no agrícola.....	242	(80,67)
Ríos y lagos	10	(3,33)
TOTAL	995	100,00

(*) *Datos provisionales.*

Fuente: Consejería de Agricultura y Agua. D. G. de Industrias y Asociacionismo Agrario.

G.5. Distribución general de la tierra. 2005 (*)

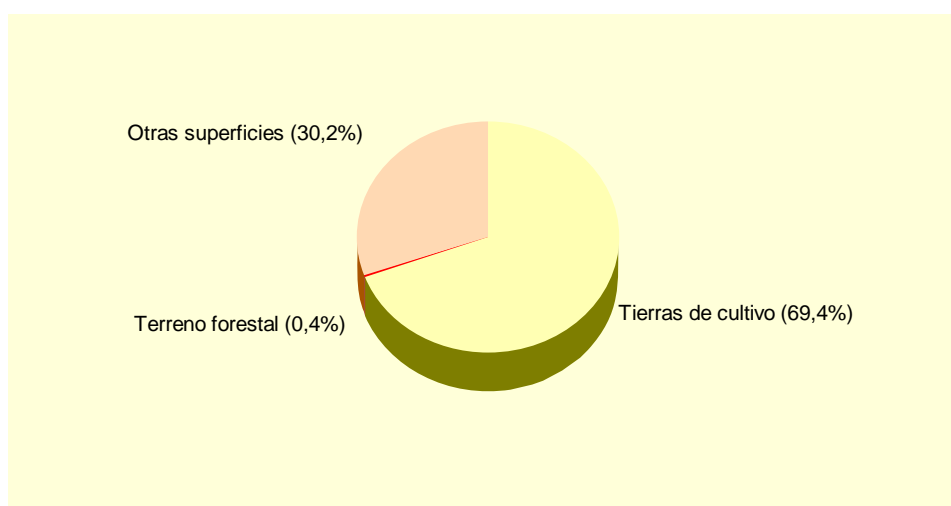

(*) *Datos provisionales.*

Fuente: Consejería de Agricultura y Agua. D. G. de Industrias y Asociacionismo Agrario.

A.4. AGRICULTURA Y GANADERÍA

A.4.2. SUPERFICIE DEDICADA A CADA GRUPO DE CULTIVO (*). 2005

	HECTÁREAS	%
Cereales grano.....	18	3,29
Leguminosas grano.....	-	-
Tubérculos para consumo humano.....	76	13,89
Cultivos industriales.....	-	-
Cultivos forrajeros.....	14	2,56
Hortalizas.....	103	18,83
Flores.....	1	0,18
Cítricos.....	310	56,67
Frutales no cítricos.....	20	3,66
Viñedos.....	-	-
Olivar.....	5	0,91
Otros cultivos leñosos.....	-	-

(*) Datos provisionales.

Fuente: Consejería de Agricultura y Agua. D. G. de Industrias y Asociacionismo Agrario.

A.4.3. SUPERFICIE DEDICADA AL CULTIVO DE INVERNADEROS, CULTIVOS ACOLCHADOS Y RIEGO LOCALIZADO (*). 2005

	BENIEL	R. MURCIA
Invernaderos.....	1	6.033
Cultivos acolchados.....	-	10.953
Riego localizado.....	203	111.025

(*) Datos provisionales.

Fuente: Consejería de Agricultura y Agua. D. G. de Industrias y Asociacionismo Agrario.

A.4.4. NÚMERO DE UNIDADES GANADERAS POR ESPECIE. CENSO 1999

	BENIEL	R. MURCIA
Bovinos.....	83	34.300
Ovinos.....	44	57.216
Caprinos.....	18	13.544
Porcinos.....	2.133	403.659
Aves.....	1	31.328
Otras.....	7	1.593
TOTAL.....	2.286	541.641

Fuente: INE. Censo Agrario de España.

A.5. INDUSTRIA

A.5.1. INVERSIÓN INDUSTRIAL POR SECTORES. 2000-2004

Miles de euros

	BENIEL					R. MURCIA
	2000	2001	2002	2003	2004	2004
Industrias extractivas.....	-	-	-	-	-	-
Industria de la alimentación, bebidas y tabaco	-	-	125,36	-	-	92.778,65
Industria química.....	30,05	-	3.455,06	4.107,78	17.782,64	81.105,73
Industria transformación metales y construcción maquinaria	-	68,52	-	-	12,93	42.840,84
Resto de manufactureras	-	98,24	104,99	-	-	53.506,94
Producción y distribución de energía eléctrica, gas y agua	-	-	-	-	-	75.391,98
Construcción	63,25	18,78	543,65	47,83	503,26	46.724,54
Comercio y reparaciones	-	-	-	-	-	13.375,05
Otros	994,52	-	-	-	-	31.928,11
TOTAL	1.087,82	185,53	4.229,06	4.155,61	18.298,82	437.651,86

Fuente: Consejería de Industria y Medio Ambiente. Dirección General de Industria, Energía y Minas.

A.5.2. INVERSIÓN INDUSTRIAL POR TIPO. 2001-2005

Euros

	BENIEL			REGIÓN DE MURCIA		
	Total	Nueva industria	Ampliación	Total	Nueva industria	Ampliación
2001	185.530	185.530	-	248.870.601	116.140.810	132.729.791
2002	4.229.056	773.999	3.455.057	295.952.593	177.500.888	118.451.705
2003	4.155.606	45.694	4.109.912	302.337.967	171.880.595	130.457.372
2004	18.298.824	302.178	17.996.646	437.651.857	144.593.270	293.058.587
2005	1.641.253	1.278.173	363.080	379.917.447	166.727.602	213.189.845

Fuente: Consejería de Industria y Medio Ambiente. Dirección General de Industria, Energía y Minas.

A.6. CONSTRUCCIÓN Y VIVIENDA

A.6.1. VIVIENDAS VISADAS Y TERMINADAS. 2001-2005

	BENIEL					R. MURCIA
	2001	2002	2003	2004	2005	2005
VIVIENDAS VISADAS	166	171	157	378	139	36.304
Protegidas.....	70	31	8	63	-	1.314
Libres.....	96	140	149	315	139	34.990
VIVIENDAS TERMINADAS.....	127	86	145	193	242	23.971
Protegidas.....	33	59	31	25	52	1.469
Libres.....	94	27	114	168	190	22.502

Fuente: Consejería de Obras Públicas, Vivienda y Transportes. Dirección General de Vivienda, Arquitectura y Urbanismo. Colegio de Arquitectos.

G.6. Evolución de las viviendas terminadas. 1997-2005

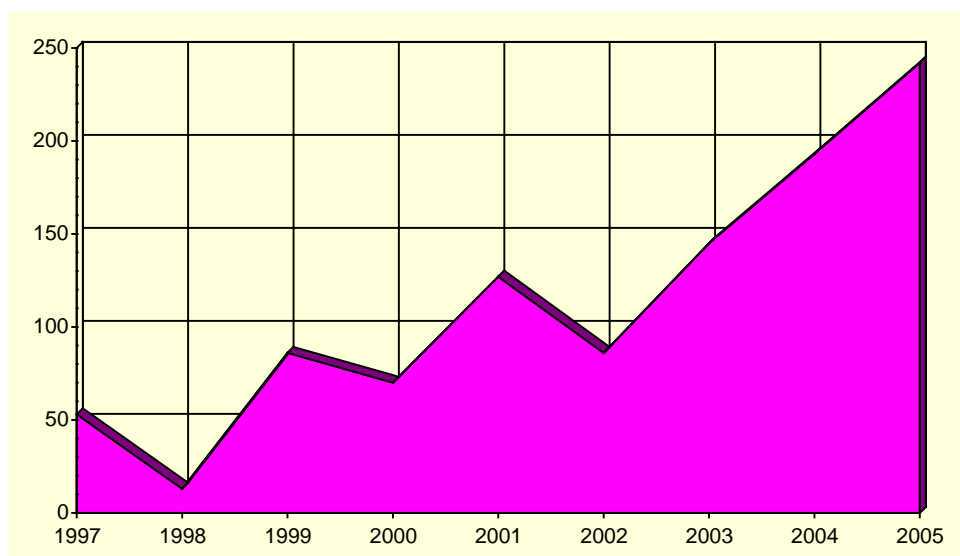

Fuente: Consejería de Obras Públicas, Vivienda y Transportes. Dirección General de Vivienda, Arquitectura y Urbanismo. Colegio de Arquitectos.

A.6. CONSTRUCCIÓN Y VIVIENDA

A.6.2. VIVIENDAS POR CLASE. 2001

	BENIEL	R. MURCIA
VIVIENDAS FAMILIARES.....	2.879	592.613
Viviendas principales.....	2.327	378.252
Viviendas no principales.....	552	214.361
Viviendas secundarias.....	21	111.431
Viviendas vacías.....	514	95.589
Otro tipo de viviendas.....	17	7.341
VIVIENDAS COLECTIVAS.....	1	200
TOTAL VIVIENDAS.....	2.880	592.813

Fuente: INE. Censos de Población y Vivienda.

A.6.3. VIVIENDAS POR SUPERFICIE ÚTIL. 2001

	BENIEL	R. MURCIA
Hasta 30 m2.....	0,2	0,2
De 31 a 45 m2.....	0,6	1,2
De 46 a 60 m2.....	2,9	4,1
De 61 a 75 m2.....	5,3	8,1
De 76 a 90 m2.....	25,1	40,0
De 91 a 105 m2.....	20,0	21,7
De 106 a 120 m2.....	23,3	12,2
De 121 a 150 m2.....	14,3	7,4
De 151 a 180 m2.....	5,5	2,6
Más de 180 m2.....	2,7	2,5

Fuente: INE. Censos de Población y Vivienda.

A.7. EMPRESAS Y ESTABLECIMIENTOS

A.7.1. NÚMERO DE EMPRESAS CON ESTABLECIMIENTOS EN LA REGIÓN DE MURCIA POR ACTIVIDAD PRINCIPAL Y NIVEL DE EMPLEO. 2004

	TOTAL	Menos de 2 ocup.	De 2 a 4 ocup.	De 5 a 9 ocup.	De 10 a 19 ocup.	De 20 a 49 ocup.	De 50 a 99 ocup.	De 100 a 499 ocup.	De 500 o más
BENIEL	619	332	184	56	27	13	7	-	-
A. Agricultura, ganadería, caza y silvicultura	8	7	1	-	-	-	-	-	-
B. Pesca.....	-	-	-	-	-	-	-	-	-
C. Industrias extractivas	-	-	-	-	-	-	-	-	-
D. Industria manufacturera	70	25	21	10	8	3	3	-	-
E. Producción y distribución de energía eléctrica, gas y agua	-	-	-	-	-	-	-	-	-
F. Construcción	119	49	38	16	10	6	-	-	-
G. Comercio; reparación de vehículos motor, motocicletas y ciclomotores y artículos personales	198	109	62	16	7	1	3	-	-
H. Hostelería.....	36	23	11	2	-	-	-	-	-
I. Transporte, almacenamiento y comunicaciones	62	31	23	6	1	1	-	-	-
J. Intermediación financiera	8	7	1	-	-	-	-	-	-
K. Actividades inmobiliarias y de alquiler, servicios empresariales	72	55	10	4	1	2	-	-	-
L. Administración pública, defensa y seguridad social obligatoria.....	1	-	-	-	-	-	1	-	-
M. Educación	6	4	1	1	-	-	-	-	-
N. Actividades sanitarias y veterinarias, servicios sociales.....	11	7	4	-	-	-	-	-	-
O. Otras actividades sociales y de servicios prestados a la comunidad; servicios personales.....	28	15	12	1	-	-	-	-	-
P. Hogares que emplean personal doméstico.....	-	-	-	-	-	-	-	-	-
REGIÓN DE MURCIA	92.021	51.903	25.999	7.899	3.580	1.916	703	-	21
A. Agricultura, ganadería, caza y silvicultura	1.776	1.410	286	51	17	8	4	-	-
B. Pesca.....	166	56	58	28	20	3	1	-	-
C. Industrias extractivas	92	43	10	16	10	12	1	-	-
D. Industria manufacturera	7.943	2.852	2.417	1.228	746	498	196	-	6
E. Producción y distribución de energía eléctrica, gas y agua	262	169	64	18	3	3	5	-	-
F. Construcción	12.922	5.486	4.101	1.866	916	447	106	-	-
G. Comercio; reparación de vehículos motor, motocicletas y ciclomotores y artículos personales	26.854	15.376	8.055	1.997	873	399	153	-	1
H. Hostelería.....	7.430	3.399	2.911	804	227	69	19	-	1
I. Transporte, almacenamiento y comunicaciones	6.350	3.715	1.818	473	207	104	32	-	1
J. Intermediación financiera	1.100	753	294	38	7	5	2	-	1
K. Actividades inmobiliarias y de alquiler, servicios empresariales	17.559	13.137	3.135	750	325	156	54	-	2
L. Administración pública, defensa y seguridad social obligatoria.....	108	6	9	9	11	14	54	-	5
M. Educación	1.358	639	401	153	53	83	28	-	1
N. Actividades sanitarias y veterinarias, servicios sociales.....	3.004	1.918	778	174	59	46	27	-	2
O. Otras actividades sociales y de servicios prestados a la comunidad; servicios personales.....	5.085	2.937	1.657	294	106	69	21	-	1
P. Hogares que emplean personal doméstico.....	12	7	5	-	-	-	-	-	-

Nota: No se incluyen las explotaciones agrarias en exclusividad. De la sección L (Administración Pública) solo se recogen los centros directivos de los que depende el personal ocupado. De las secciones M (educación) y N (sanidad), solo se presenta la actividad generada por la educación y sanidad privada.

Fuente: CREM. Directorio de Actividades Económicas.

A.7. EMPRESAS Y ESTABLECIMIENTOS

A.7.2. NÚMERO DE ESTABLECIMIENTOS Y EMPLEO POR ACTIVIDAD PRINCIPAL DEL ESTABLECIMIENTO. 2004 (Continúa)

	BENIEL		REGIÓN DE MURCIA	
	Nº de esta- blecimientos	Empleo	Nº de esta- blecimientos	Empleo
A. Agricultura, ganadería, caza y silvicultura.....	9	23	1.843	3.667
01. Agricultura, ganadería, caza y actividades de los servicios relacionados con las mismas	9	23	1.824	3.615
02. Silvicultura, explotación forestal y actividades de los servicios relacionados con las mismas.....	-	-	19	52
B. Pesca	-	-	170	819
05. Pesca, acuicultura y actividades de los servicios relacionados con las mismas.....	-	-	170	819
C. Industrias extractivas	-	-	149	1.172
10. Extracción y aglomeración de antracita, hulla, lignito y turba.....	-	-	-	-
11. Extracción crudos de petróleo y gas natural; actividades de los servicios relacionados con las explotaciones petrolíferas y de gas excepto actividades de prospección.....	-	-	-	-
12. Extracción de minerales de uranio y torio.....	-	-	-	-
13. Extracción de minerales metálicos	-	-	2	9
14. Extracción de minerales no metálicos ni energéticos.....	-	-	147	1.163
D. Industria manufacturera	87	887	8.614	72.451
15. Industria de productos alimenticios y bebidas	12	286	1.498	19.282
16. Industria del tabaco	-	-	-	-
17. Industria textil.....	-	-	286	1.406
18. Industria de la confección y de la peletería	4	10	361	1.849
19. Preparación, curtido y acabado del cuero; fabricación de artículos de marroquinería y viaje; artículos de guarnicionería, talabartería y zapatería.....	4	16	288	2.024
20. Industria de la madera y del corcho, excepto muebles; cestería y espartería.....	6	71	542	2.851
21. Industria del papel	-	-	87	964
22. Edición, artes gráficas y reproducción de soportes grabados	4	4	503	2.486
23. Coquerías, refino de petróleo y tratamiento de combustibles nucleares	-	-	3	569
24. Industria química	3	138	332	4.218
25. Fabricación de productos de caucho y materias plásticas	2	8	248	2.880
26. Fabricación de otros productos minerales no metálicos.....	6	49	641	6.003
27. Metalurgia	-	-	48	802
28. Fabricación de productos metálicos, excepto maquinaria y equipo.....	13	37	1.456	10.141
29. Industria de la construcción de maquinaria y equipo mecánico .	2	2	549	3.472
30. Fabricación de máquinas de oficina y equipos de oficina y equipos informáticos	-	-	23	149
31. Fabricación de maquinaria y material eléctrico	3	12	86	513
32. Fabricación de material electrónico; fabricación de equipo y aparatos de radio, televisión y comunicaciones	-	-	12	48
33. Fabricación de equipo e instrumentos médico-quirúrgicos, de precisión, óptica y relojería.....	1	1	170	564
34. Fabricación de vehículos de motor, remolques y semirremolques	-	-	80	592
35. Fabricación de otro material de transporte	-	-	68	2.056
36. Fabricación de muebles; otras industrias manufactureras	27	253	1.326	9.530
37. Reciclaje	-	-	7	52
E. Producción y distribución de energía eléctrica, gas y agua	-	-	309	2.423
40. Producción y distribución de energía eléctrica, gas, vapor y agua caliente	-	-	114	825
41. Captación, depuración y distribución de agua.....	-	-	195	1.598
F. Construcción.....	133	599	13.596	64.175
45. Construcción.....	133	599	13.596	64.175

A.7. EMPRESAS Y ESTABLECIMIENTOS

A.7.2. NÚMERO DE ESTABLECIMIENTOS Y EMPLEO POR ACTIVIDAD PRINCIPAL DEL ESTABLECIMIENTO. 2004 (Conclusión)

	BENIEL		REGIÓN DE MURCIA	
	Nº de esta- blecimientos	Empleo	Nº de esta- blecimientos	Empleo
G. Comercio; reparación de vehículos motor, motocicletas y ciclomotores y artículos personales.....	253	985	31.764	104.208
50. Venta, mantenimiento y reparación de vehículos de motor, motocicletas y ciclomotores; venta al por menor de vehículos de motor.....	22	49	3.174	11.086
51. Comercio al por mayor e intermediarios del comercio, excepto de vehículos de motor y motocicletas.....	87	634	7.806	40.711
52. Comercio al por menor, excepto comercio de vehículos de motor, motocicletas y ciclomotores; reparación de efectos personales y enseres domésticos	144	302	20.784	52.411
H. Hostelería.....	50	78	8.601	25.489
55. Hostelería.....	50	78	8.601	25.489
I. Transporte, almacenamiento y comunicaciones.....	68	219	6.774	22.961
60. Transporte terrestre; transporte por tuberías.....	63	166	5.842	17.278
61. Transporte marítimo, de cabotaje y por vías de navegación interiores.....	-	-	10	32
62. Transporte aéreo espacial	-	-	3	35
63. Actividades anexas a los transportes; actividades de agencias de viajes.....	4	52	705	3.842
64. Correos y telecomunicaciones	1	1	214	1.774
J. Intermediación financiera.....	17	43	2.440	8.628
65. Intermediación financiera, excepto seguros y planes de pensiones	7	32	1.158	5.888
66. Seguros y planes de pensiones, excepto seguridad social obligatoria	1	1	132	880
67. Actividades auxiliares a la intermediación financiera.....	9	10	1.150	1.860
K. Actividades inmobiliarias y de alquiler, servicios empresariales....	93	207	19.023	49.763
70. Actividades inmobiliarias.....	41	87	6.462	11.099
71. Alquiler de maquinaria y equipo sin operario, de efectos personales y enseres domésticos	11	13	1.044	2.580
72. Actividades informáticas	-	-	602	1.579
73. Investigación y desarrollo.....	1	1	437	883
74. Otras actividades empresariales.....	40	106	10.478	33.622
L. Administración pública, defensa y seguridad social obligatoria.....	1	60	118	24.817
75. Administración pública, defensa y seguridad social obligatoria	1	60	118	24.817
M. Educación	9	19	1.659	11.198
80. Educación	9	19	1.659	11.198
N. Actividades sanitarias y veterinarias, servicios sociales.....	18	26	3.266	28.535
85. Actividades sanitarias y veterinarias, servicio social	18	26	3.266	28.535
O. Otras actividades sociales y de servicios prestados a la comunidad; servicios personales	36	96	5.800	18.284
90. Actividades de saneamiento público.....	1	35	142	2.749
91. Actividades asociativas	-	-	318	1.492
92. Actividades recreativas, culturales y deportivas	7	10	1.922	6.655
93. Actividades diversas de servicios personales.....	28	51	3.418	7.388
P. Hogares que emplean personal doméstico.....	-	-	12	21
95. Hogares que emplean personal domestico	-	-	12	21
TOTAL	774	3.242	104.138	438.611

Nota: No se incluyen las explotaciones agrarias en exclusividad. De la sección L (Administración Pública) solo se recogen los centros directivos de los que depende el personal ocupado. De las secciones M (educación) y N (sanidad), solo se presenta la actividad generada por la educación y sanidad privada.

Fuente: CREM. Directorio de Actividades Económicas.

A.8. TURISMO

A.8.1. EQUIPAMIENTO TURÍSTICO. 2006

	BENIEL		REGIÓN DE MURCIA	
	Estableci- mientos	Plazas	Estableci- mientos	Plazas
RESTAURANTES	8	1.059	1.909	186.251
Primera.....	-	-	6	1.012
Segunda.....	-	-	16	5.419
Tercera.....	2	646	318	48.579
Cuarta	6	413	1.569	131.241
CAFETERÍAS.....	2	81	486	16.760
Primera.....	-	-	9	1.107
Segunda.....	2	81	477	15.653

Fuente: Consejería de Turismo, Comercio y Consumo. Dirección General de Infraestructuras de Turismo.

A.9. TRANSPORTES Y COMUNICACIONES

A.9.1. PARQUE DE VEHÍCULOS POR TIPO. 2004-2005

	BENIEL		R. MURCIA
	2004	2005	2005
Turismos	4.135	4.327	613.009
Motocicletas	319	353	58.390
Furgonetas y Camiones	1.284	1.393	147.846
Autobuses	0	2	1.787
Tractores Industriales.....	156	140	11.618
Otros Vehículos.....	271	276	25.428
TOTAL	6.165	6.491	858.078
Vehículos por 1000 habitantes.....	654	661	642

Fuente: Ministerio del Interior. D. G. de Tráfico. Jefatura Provincial de Murcia.
CREM. Padrón Municipal de Habitantes.

G.7. Número de vehículos por 1000 habitantes. 1996-2005

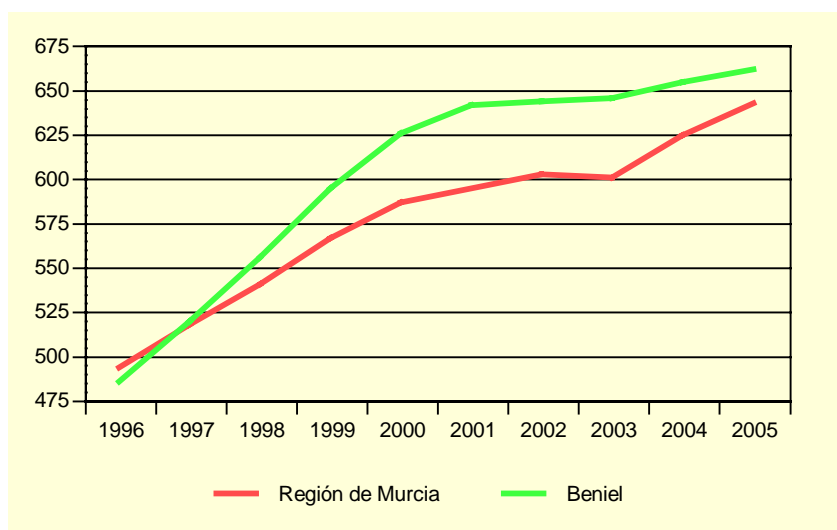

Fuente: Ministerio del Interior. D. G. de Tráfico. Jefatura Provincial de Murcia.
CREM. Padrón Municipal de Habitantes.

A.9.2. CORRESPONDENCIA NACIDA Y DISTRIBUIDA. 2002-2005

Miles

	BENIEL				R. MURCIA
	2002	2003	2004	2005	2005
CORRESPONDENCIA NACIDA	133,3	251,9	200,9	194,8	49.030,7
Ordinaria	119,9	233,7	180,9	182,0	45.458,9
Certificada.....	13,5	18,1	20,0	12,8	3.571,8
CORRESPONDENCIA DISTRIBUIDA...	549,9	887,3	913,1	1.005,7	121.438,0
Domicilio	469,0	702,4	742,7	884,7	103.242,0
Oficina.....	80,9	184,9	170,4	121,0	17.392,3
Ruta directa	-	-	-	-	803,7

Fuente: Organismo Autónomo de Correos y Telégrafos. Jefatura Provincial de Murcia.

A.9. TRANSPORTES Y COMUNICACIONES

A.9.3. GIROS RECIBIDOS Y EXPEDIDOS. 2002-2005

	BENIEL				R. MURCIA
	2002	2003	2004	2005	2005
GIROS EXPEDIDOS.....	9.925	8.009	4.269	4.879	271.787
Giros nacionales	9.677	7.823	4.182	4.837	265.947
Giros ordinarios	9.314	7.441	4.058	4.666	250.432
Giros urgentes	363	382	124	171	15.515
Giros internacionales	248	186	87	42	5.840
GIROS RECIBIDOS.....	1.296	964	511	126	25.574
Giros nacionales	1.152	844	415
Giros ordinarios	969	757	360	119	21.201
Giros urgentes	183	87	55	7	4.373
Giros internacionales	144	120	96

Nota: En el año 2004 sólo se contemplan los datos correspondientes a los meses de enero a junio y en el 2005 de junio a diciembre. Para el 2005 los giros ordinarios recibidos contemplan tanto los nacionales como los internacionales.

Fuente: Organismo Autónomo de Correos y Telégrafos. Jefatura Provincial de Murcia.

G.8. Evolución del tráfico telegráfico. 1998-2005

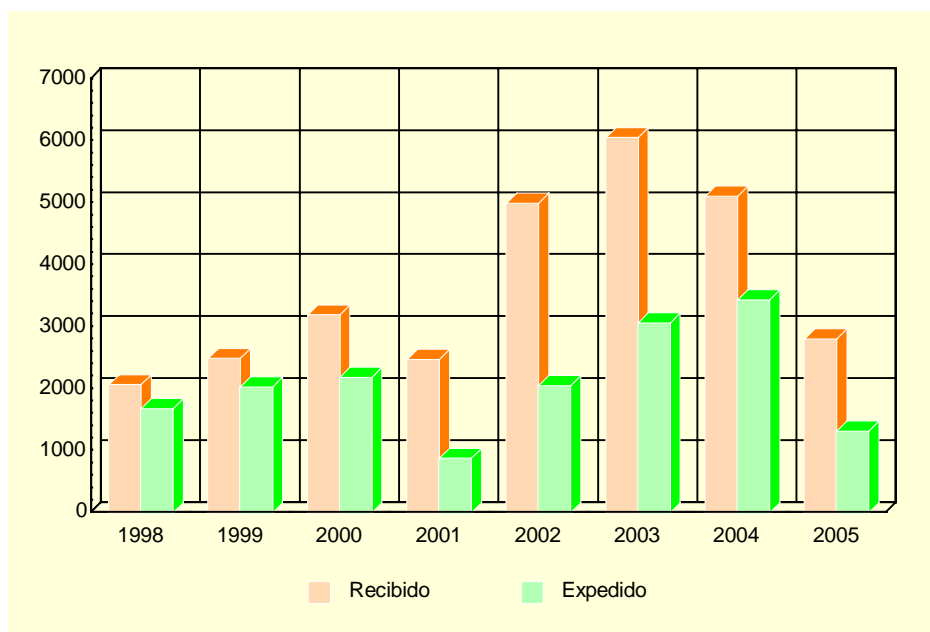

Fuente: Organismo Autónomo de Correos y Telégrafos. Jefatura Provincial de Murcia.

A.10. SANIDAD Y SERVICIOS SOCIALES

A.10.1. NÚMERO DE FARMACIAS. 2001-2005

	BENIEL	REGIÓN DE MURCIA
2001	3	543
2002	3	538
2003	3	539
2004	3	544
2005	3	544

Fuente: Consejería de Sanidad. Dirección General de Planificación, Financiación Sanitaria y Política Farmacéutica

A.10.2. VACUNACIONES. 2002-2005

	BENIEL				REGIÓN DE MURCIA			
	2002	2003	2004	2005	2002	2003	2004	2005
Polio	532	496	104	..	71.718	77.673	12.105	..
TV	211	266	191	226	36.856	37.761	29.764	33.418
HB	36	436	466	657	21.329	42.630	74.294	92.118
Td	562	383	191	669	47.576	52.132	16.555	59.237
DTP-HB-Hib	342	290	68	..	44.269	47.336	8.241	..
DTPa-Hib	101	116	27	..	14.719	15.490	3.058	..
DTPa	89	83	85	101	12.291	14.473	12.582	15.124
DTPa-Hib-VPI (Pentavalente)	375	497	54.750	73.166
Men C	345	284	1.266	249	46.071	47.472	167.630	36.579

TV: Sarampión, Rubeola, Parotiditis.

Hb: Hepatitis B.

Td: Tétanos, difteria (adultos).

DTP-HB-Hib: Difteria, Tétanos, Tosferina, Hepatitis B, Haemophilus influenzae tipo b.

DTPa-Hib: Difteria, Tétanos, Tosferina (acelular), Haemophilus influenzae tipo b.

DTPa: Difteria, Tétanos, Tosferina (acelular).

Pentavalente: Difteria, Tétanos, Tosferina (acelular), Haemophilus influenzae tipo b, Polio Inactivada.

Men C: Meningococo C.

Fuente: Consejería de Sanidad. Dirección General de Salud Pública.

A.10. SANIDAD Y SERVICIOS SOCIALES

A.10.3. ENFERMEDADES DE DECLARACIÓN OBLIGATORIA. CASOS. 2005

	BENIEL	R. MURCIA
Brucelosis.....	-	11
Disentería bacilar	-	2
Enfermedad meningocócica.....	-	24
Fiebre exantemática mediterránea.....	-	9
Fiebres tifoidea y paratifoidea	-	4
Gripe	606	76.814
Hepatitis A.....	1	37
Hepatitis B.....	1	18
Otras hepatitis víricas.....	1	17
Infección gonocócica.....	-	29
Legionelosis	-	23
Leishmaniasis	-	1
Lepra	-	2
Meningitis tuberculosa.....	-	7
Otras meningitis	-	91
Otras tuberculosis	-	35
Paludismo	-	5
Parotiditis	-	39
Rubéola.....	-	6
Sarampión.....	-	1
Sífilis	-	55
Sífilis congénita.....	-	2
Tosferina	-	1
Toxiinfección alimentaria.....	-	1.049
Tuberculosis respiratoria.....	2	195
Varicela	5	4.830

Fuente: Consejería de Sanidad. Dirección General de Salud Pública.

A.10. SANIDAD Y SERVICIOS SOCIALES

A.10.4. DEFUNCIONES SEGÚN GRANDES GRUPOS DE CAUSA DE MUERTE. 2004

	BENIEL				R. MURCIA
	Hombres	Mujeres	Total	%	%
I. Ciertas enfermedades infecciosas y parasitarias	-	1	1	2,04	1,70
II. Neoplasias.....	5	4	9	18,37	25,91
III. Enfermedades de la sangre y de los órganos hematopoyéticos, y ciertos trastornos que afectan el mecanismo de la inmunidad.....	-	-	-	-	0,13
IV. Enfermedades endocrinas, nutricionales y metabólicas	-	-	-	-	3,16
V. Trastornos mentales y del comportamiento.....	-	2	2	4,08	2,30
VI. Enfermedades del sistema nervioso	-	-	-	-	3,15
VII. Enfermedades del ojo y sus anexos.....	-	-	-	-	-
VIII. Enfermedad del oído y de la apófisis mastoides	-	-	-	-	-
IX. Enfermedades del sistema circulatorio	6	16	22	44,90	34,05
X. Enfermedades del sistema respiratorio	5	2	7	14,29	11,65
XI. Enfermedades del sistema digestivo.....	1	1	2	4,08	5,39
XII. Enfermedades de la piel y del tejido subcutáneo	-	-	-	-	0,20
XIII. Enfermedades del sistema osteo muscular y del tejido conjuntivo.....	-	-	-	-	0,75
XIV. Enfermedades del sistema genitourinario	-	2	2	4,08	3,10
XV. Embarazo, parto y puerperio	-	-	-	-	-
XVI. Ciertas afecciones originadas en el período perinatal	1	-	1	2,04	0,48
XVII. Malformaciones congénitas, deformidades y anomalías cromosómicas	-	-	-	-	0,41
XVIII. Síntomas, signos y hallazgos anormales clínicos y de laboratorio, no clasificados en otra parte.....	1	1	2	4,08	1,91
XX. Causas externas	1	-	1	2,04	5,72
TOTAL	20	29	49	100,00	100,00

Fuente: CREM y Servicio de Epidemiología. *Mortalidad por Causas.*

G.9. Distribución de las defunciones según la causa de muerte. 2004

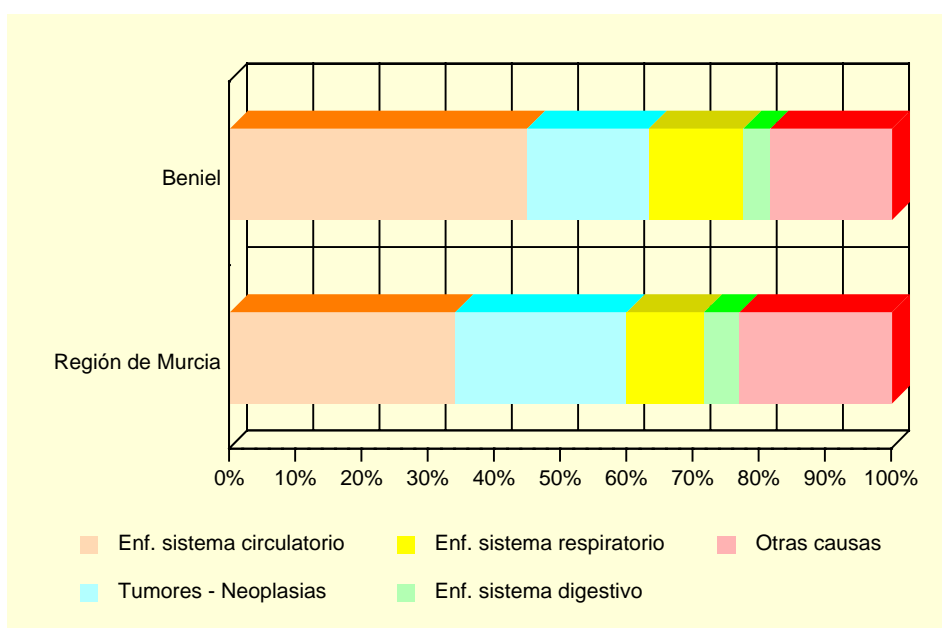

Fuente: CREM y Servicio de Epidemiología. *Mortalidad por Causas.*

A.10. SANIDAD Y SERVICIOS SOCIALES

A.10.5. RECURSOS SOCIALES. 2005

	BENIEL	REGIÓN DE MURCIA
ATENCIÓN PRIMARIA		
Centro Social Polivalente.....	1	118
Servicio de Atención Primaria en base a la Resolución 29/10/2001.....	1	10
PERSONAS MAYORES		
Centro de Estancias Diurnas para Personas Mayores	1	33
Centro de Atención a Personas Mayores	1	252
MUJERES		
Servicio de Ayuda a la Mujer en Dificultad o Exclusión Social.....	1	30
Centro de Mujer en General	1	136
INMIGRANTES		
Centro de Atención a Inmigrantes	1	36
Servicio de Atención a Inmigrantes	1	106
VOLUNTARIADO		
Servicio de Voluntariado de Atención Primaria.....	1	60

Fuente: Consejería de Trabajo y Política Social. Secretaría Autonómica de Acción Social.

A.11. EDUCACIÓN Y CULTURA

A.11.1. NÚMERO DE UNIDADES Y ALUMNOS MATRICULADOS EN EDUCACIÓN INFANTIL, PRIMARIA Y EDUCACIÓN ESPECIAL. CURSO 05/06 (*)

	BENIEL			R. MURCIA
	Centros Públicos	Centros Privados	TOTAL	TOTAL
INFANTIL Y PRIMARIA				
Unidades	38	9	47	6.644
Alumnos matriculados (1).....	891	210	1.101	146.212
Infantil.....	312	73	385	54.453
Educación primaria.....	579	137	716	91.759
Alumnos con necesidades educativas especiales (infantil y primaria)	42	11	53	4.162
EDUCACIÓN ESPECIAL				
Centros específicos.....	-	1	1	29
Unidades	-	1	1	167
Alumnos matriculados	-	4	4	873

(*) *Datos provisionales.*

(1) *El total de alumnos matriculados es la suma de las categorías Infantil y Educación primaria.*

Fuente: Consejería de Educación y Cultura. Secretaría General.

A.11.2. NÚMERO DE ALUMNOS MATRICULADOS EN ENSEÑANZA SECUNDARIA OBLIGATORIA, BACHILLERATO Y CICLOS FORMATIVOS. CURSO 05/06 (*)

	BENIEL			R. MURCIA
	Centros Públicos	Centros Privados	TOTAL	TOTAL
ESO Y BACHILLERATO				
ESO	612	88	700	85.745
ESO	510	88	598	64.866
Primer ciclo de la ESO	308	53	361	35.051
Segundo ciclo de la ESO	202	35	237	29.815
Bachillerato LOGSE	102	-	102	20.879
CICLOS FORMATIVOS				
Ciclos formativos Grado Medio	-	-	-	12.683
Ciclos formativos Grado Superior.....	-	-	-	6.459
	-	-	-	6.224

(*) *Datos provisionales.*

Fuente: Consejería de Educación y Cultura. Secretaría General.

A.11. EDUCACIÓN Y CULTURA

G.10. Evolución de los alumnos matriculados en las enseñanzas infantil y primaria y enseñanzas medias. Curso 01/02 – Curso 05/06

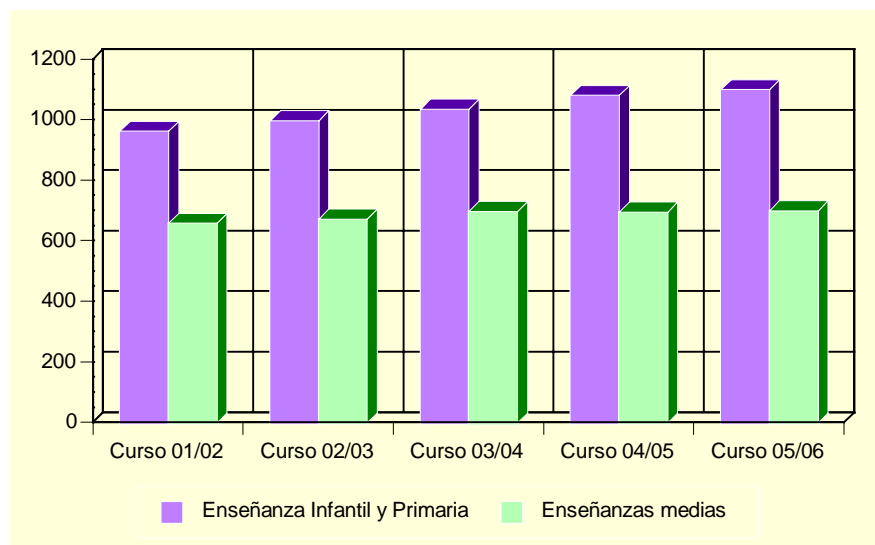

Fuente: Consejería de Educación y Cultura. Secretaría General.

A.11.3. POBLACIÓN EN VIVIENDAS FAMILIARES DE 16 Y MÁS AÑOS POR NIVEL DE FORMACIÓN (%). 2001

	BENIEL	REGIÓN DE MURCIA
TOTAL	6.749	970.449
Analfabetos	2,80	3,22
Sin estudios.....	10,80	15,84
Primer grado	35,37	21,67
Segundo grado: ESO, EGB, Bachillerato Elemental	32,24	29,46
Segundo grado: Bachillerato Superior.....	7,75	10,71
Segundo grado: FP Grado Medio.....	2,84	4,06
Segundo grado: FP Grado Superior.....	3,48	3,95
Tercer grado: Diplomatura	2,84	6,07
Tercer grado: Licenciatura	1,70	4,63
Tercer grado: Doctorado	0,16	0,39

Fuente: INE. Censos de Población y Viviendas. 2001

A.11. EDUCACIÓN Y CULTURA

A.11.4. TASAS DE ESCOLARIDAD SEGÚN SEXO, EDAD Y QUE LOS ESTUDIOS SEAN REGLADOS O NO (%). 2001

	BENIEL		REGIÓN DE MURCIA	
	Hombres	Mujeres	Hombres	Mujeres
ENSEÑANZA REGLADA	6,00	7,72	8,91	9,62
De 16 años.....	66,07	80,36	75,44	84,09
De 17 años.....	31,58	54,24	62,39	74,38
De 18 años.....	39,47	51,92	49,76	62,53
De 19 años.....	25,37	39,66	43,05	53,42
De 20 años.....	24,10	37,29	34,90	46,84
De 21 años.....	22,67	25,64	30,54	39,43
De 22 años.....	15,79	25,68	26,30	31,15
De 23 años.....	10,75	18,28	22,75	25,80
De 24 años.....	7,22	13,33	18,76	21,34
De 25 a 29 años.....	5,23	7,00	8,47	9,51
De 30 a 39 años.....	1,15	0,73	2,38	2,47
De 40 ó más años.....	0,26	0,37	0,60	0,59
ENSEÑANZA NO REGLADA.....	1,43	2,53	2,34	3,03
De 16 años.....	1,79	5,36	2,64	2,05
De 17 años.....	-	3,39	2,90	3,70
De 18 años.....	5,26	7,69	3,62	5,13
De 19 años.....	2,99	13,79	3,84	5,55
De 20 años.....	1,20	15,25	3,89	5,71
De 21 años.....	5,33	6,41	4,09	6,10
De 22 años.....	1,05	9,46	4,25	6,56
De 23 años.....	-	7,53	4,10	7,40
De 24 años.....	3,09	4,44	4,44	6,79
De 25 a 29 años.....	2,38	3,50	4,02	5,98
De 30 a 39 años.....	1,66	1,60	2,87	4,11
De 40 ó más años.....	0,65	0,62	1,10	1,18

Nota: La tasa de escolaridad es el porcentaje de personas de 16 años o más que están recibiendo algún tipo de enseñanza. Los estudios no reglados son: Cursos del INEM, Escuela Taller u otros cursos para parados, cursos de formación promovidos por la empresa, otros cursos no reglados (idiomas, preparación oposiciones, etc).

Fuente: INE. Censos de Población y Viviendas. 2001

A.11.5. BIBLIOTECAS. 2005

	BENIEL	REGIÓN DE MURCIA
Número de bibliotecas.....	1	85
Volúmenes	9.463	1.040.836
Audiovisuales	1.168	134.394
Usuarios	21.104	2.365.986
Préstamos	5.105	1.147.101
Socios	3.167	260.783
Actos culturales.....	20	3.337

Nota: Son bibliotecas municipales. En la Región de Murcia se incluye el servicio de la Biblioteca Regional.

Fuente: Consejería de Educación y Cultura. Dirección General de Archivos y Bibliotecas.

A.12. ADMINISTRACIONES PÚBLICAS Y FINANZAS

A.12.1. PRESUPUESTO DEFINITIVO DE GASTOS. 2002-2006

Euros

	2002	2003	2004	2005	2006
Gastos de personal	1.042.456	1.160.025	1.326.000	1.369.800	1.577.500
Gastos de bienes y servicios.....	886.793	1.006.300	1.099.700	1.252.700	1.499.200
Gastos financieros	84.821	75.901	66.800	43.300	36.000
Transferencias corrientes.....	594.155	504.376	639.700	655.700	763.100
Inversiones reales	1.714.688	2.211.835	1.392.000	1.339.000	2.242.000
Transferencias de capital	-	-	-	-	-
Activos financieros	-	-	-	-	-
Pasivos financieros	202.896	227.900	216.900	251.000	274.000
TOTAL GASTOS.....	4.525.808	5.186.337	4.741.100	4.911.500	6.391.800

Nota: No incluye Organismos Autónomos.

Fuente: Ayuntamiento de Beniel.

A.12.2. PRESUPUESTO DEFINITIVO DE INGRESOS. 2002-2006

Euros

	2002	2003	2004	2005	2006
Impuestos directos	990.468	916.543	1.121.000	1.186.000	1.244.000
Impuestos indirectos	360.607	390.658	390.658	600.000	650.000
Tasas y otros ingresos	513.114	937.837	790.394	680.600	1.382.600
Transferencias corrientes.....	1.242.691	1.443.722	1.608.097	1.682.900	1.957.200
Ingresos patrimoniales	12.020	12.020	6.000	3.000	4.000
Enajenación inversiones reales.....	-	-	50.000	10.000	15.000
Transferencias de capital	1.072.537	1.218.950	774.950	749.000	865.000
Activos financieros	-	-	-	-	-
Pasivos financieros	334.370	266.606	-	-	274.000
TOTAL INGRESOS.....	4.525.808	5.186.337	4.741.100	4.911.500	6.391.800

Nota: No incluye Organismos Autónomos.

Fuente: Ayuntamiento de Beniel.

A.12.3. OFICINAS BANCARIAS. 2005-2006

	BENIEL		R. MURCIA
	2005	2006	2006
CAJAMURCIA.....	1	1	244
CAM	1	1	189
OTRAS CAJAS, COOP. CRÉDITO Y OTRAS ENT.....	3	3	490
BANCOS	2	2	343
TOTAL	7	7	1.266

Fuente: Banco de España. Departamento de Información Financiera y Central de Riesgos.

B. DATOS POR ENTIDADES DE POBLACIÓN

B.1. POBLACIÓN

B.1.1. POBLACIÓN, POR SEXO. 2004-2006

	2004			2005			2006		
	TOTAL	Hombres	Mujeres	TOTAL	Hombres	Mujeres	TOTAL	Hombres	Mujeres
Basca (La)	392	184	208	409	196	213	408	188	220
Beniel.....	5.969	3.146	2.823	6.290	3.387	2.903	6.457	3.521	2.936
Huerta (La).....	1.484	761	723	1.531	779	752	1.565	804	761
Mojón (El)	603	301	302	599	308	291	601	307	294
Raiguero-La Villa	972	483	489	985	491	494	1.054	530	524
TOTAL BENIEL	9.420	4.875	4.545	9.814	5.161	4.653	10.085	5.350	4.735

Nota: En el año 2006 los datos han sido obtenidos del INE. Nomenclátor.

Fuente: CREM. Padrón Municipal de Habitantes.