

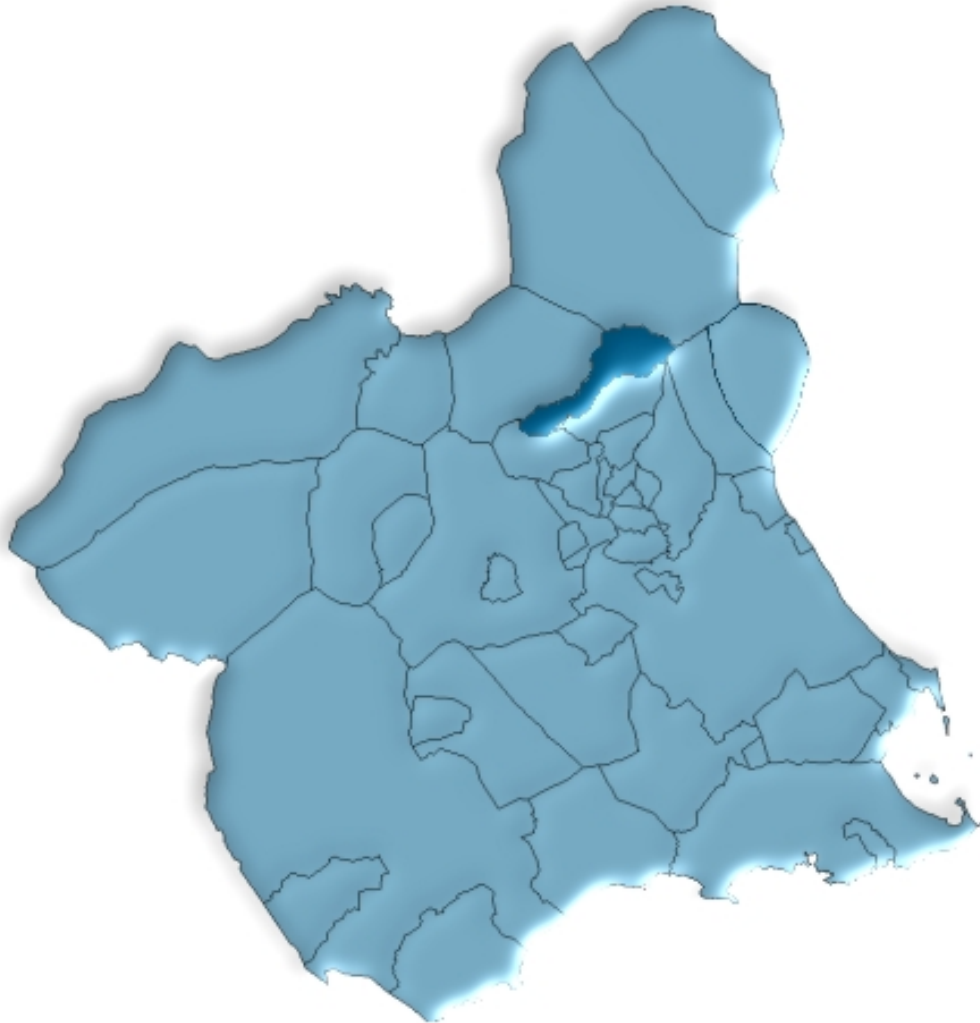

Abarán en cifras. 2006



ÍNDICE GENERAL

ÍNDICE DE TABLAS

DATOS DEL MUNICIPIO

A.1. TERRITORIO, CLIMATOLOGÍA Y MEDIO AMBIENTE	9
A.1.1. Superficie, distancia a la capital y altitud.	
A.1.2. Precipitaciones. 2005-2006.	
A.1.3. Incendios forestales. 2000-2004	
A.2. DEMOGRAFÍA	10
A.2.1. Población de derecho según los censos oficiales. 1900-2001.	
A.2.2. Población y densidad de población según Padrón. 2002-2006.	
A.2.3. Población según la estructura de edad. 2006.	
A.2.4. Indicadores de estructura demográfica. 2006.	
A.2.5. Movimiento natural de la población. 2001-2005.	
A.2.6. Nupcialidad, natalidad y mortalidad. 2005.	
A.2.7. Inmigrantes y emigrantes por lugar de procedencia o destino. 2005.	
A.2.8. Saldos migratorios totales. 2002-2005.	
A.3. MERCADO DE TRABAJO	14
A.3.1. Tasas de actividad y paro por sexo y edad. 2001.	
A.3.2. Paro registrado por sexo. 2006.	
A.4. AGRICULTURA Y GANADERÍA.....	15
A.4.1. Distribución general de la tierra. 2005.	
A.4.2. Superficie dedicada a cada grupo de cultivo. 2005.	
A.4.3. Superficie dedicada al cultivo de invernaderos, cultivos acolchados y riego localizado. 2005.	
A.4.4. Número de unidades ganaderas por especie. Censo 1999.	
A.5. INDUSTRIA.....	17
A.5.1. Inversión industrial por sectores. 2000-2004.	
A.5.2. Inversión industrial por tipo. 2001-2005.	
A.6. CONSTRUCCIÓN Y VIVIENDA	18
A.6.1. Viviendas visadas y terminadas. 2001-2005.	
A.6.2. Viviendas por clase. 2001.	
A.6.3. Viviendas por superficie útil. 2001.	

A.7. EMPRESAS Y ESTABLECIMIENTOS	20
A.7.1. Número de empresas con establecimientos en la Región de Murcia por actividad principal y nivel de empleo. 2004.	
A.7.2. Número de establecimientos y empleo por actividad principal del establecimiento. 2004	
A.8. TURISMO	23
A.8.1. Equipamiento turístico. 2006.	
A.9. TRANSPORTES Y COMUNICACIONES	24
A.9.1. Parque de vehículos por tipo. 2004-2005.	
A.9.2. Correspondencia nacida y distribuida. 2002-2005.	
A.9.3. Giros recibidos y expedidos. 2002-2005.	
A.10. SANIDAD Y SERVICIOS SOCIALES	26
A.10.1. Número de farmacias. 2001-2005.	
A.10.2. Vacunaciones. 2002-2005.	
A.10.3. Enfermedades de declaración obligatoria. Casos. 2005.	
A.10.4. Defunciones según grandes grupos de causa de muerte. 2004.	
A.10.5. Recursos sociales. 2005.	
A.11. EDUCACIÓN Y CULTURA	30
A.11.1. Número de unidades y alumnos matriculados en educación infantil, primaria y educación especial. Curso 05/06.	
A.11.2. Número de alumnos matriculados en enseñanza secundaria obligatoria, bachillerato y ciclos formativos. Curso 05/06.	
A.11.3. Población en viviendas familiares de 16 y más años por nivel de formación (%). 2001.	
A.11.4. Tasas de escolaridad según sexo, edad y que los estudios sean reglados o no (%). 2001.	
A.11.5. Bibliotecas. 2005.	
A.12. ADMINISTRACIONES PÚBLICAS Y FINANZAS.....	33
A.12.1. Presupuesto definitivo de gastos. 2002-2006.	
A.12.2. Presupuesto definitivo de ingresos. 2002-2006.	
A.12.3. Oficinas bancarias. 2005-2006.	

DATOS POR ENTIDADES DE POBLACIÓN

B.1. POBLACIÓN	37
B.1.1. Población por sexo. 2004-2006	

ÍNDICE DE GRÁFICOS

- G.1. Evolución de la población de derecho según los censos oficiales. 1900-2001
- G.2. Pirámide de población. 2006
- G.3. Movimiento natural de la población. 2005
- G.4. Tasas de actividad y de paro. 2001
- G.5. Distribución general de la tierra. 2005
- G.6. Evolución de las viviendas terminadas. 1997-2005
- G.7. Número de vehículos por 1000 habitantes. 1996-2005
- G.8. Evolución del tráfico telegráfico. 1998-2005
- G.9. Distribución de las defunciones según la causa de muerte. 2004
- G.10. Evolución de los alumnos matriculados en las enseñanzas infantil y primaria y enseñanzas medias. Curso 01/02 – Curso 05/06

SÍMBOLOS UTILIZADOS

- Cero o menor que 0,5
 - .. Falta de dato
 - % Tanto por ciento
- Las cifras decimales van precedidas de una coma (,)
Los millares y millones se separan por un punto (.)
Las casillas en blanco – Dato sin sentido
-

A. DATOS DEL MUNICIPIO

A.1. TERRITORIO, CLIMATOLOGÍA Y MEDIO AMBIENTE

A.1.1. SUPERFICIE, DISTANCIA A LA CAPITAL Y ALTIDUD.

MUNICIPIO DE ABARÁN	
---------------------	--

Extensión del municipio	114,9 Km ²
Distancia a la capital	40,0 Km
Altitud	177,0 m.

Fuente: Instituto Geográfico Nacional.
INE. Delegación Provincial de Murcia. *Reseña Estadística de Murcia*. 1974.
INE. *Nomenclátor*.

A.1.2. PRECIPITACIONES. 2005-2006

	2005	2006
Enero.....	2,2	49,1
Febrero.....	26,4	15,4
Marzo	14,2	1,6
Abril	27,0	26,4
Mayo	18,1	57,5
Junio.....	ip	1,1
Julio.....	13,0	0,7
Agosto.....	1,4	1,0
Septiembre.....	57,5	21,1
Octubre	12,4	1,0
Noviembre.....	32,8	66,4
Diciembre	10,8	5,2

Nota: Se pone ip cuando las precipitaciones son inapreciables. Los datos de precipitaciones corresponden a la Estación meteorológica de "Abarán Sierra de la Pila".

Fuente: Instituto Nacional de Meteorología. Centro Meteorológico Territorial de Murcia.

A.1.3. INCENDIOS FORESTALES. 2000-2004

	ABARÁN		REGIÓN DE MURCIA	
	Nº incendios	Hectáreas	Nº incendios	Hectáreas
2000	5	0,19	180	141,16
2001	6	0,81	141	82,76
2002	3	0,41	153	85,17
2003	5	0,95	160	122,01
2004	2	0,32	113	437,48

Fuente: Consejería Industria y Medio Ambiente. Dirección General del Medio Natural.

A.2. DEMOGRAFÍA

A.2.1. POBLACIÓN DE DERECHO SEGÚN LOS CENSOS OFICIALES. 1900-2001

	ABARÁN			R. MURCIA
	Hombres	Mujeres	Total	Total
1900	2.018	1.907	3.925	581.455
1910	2.097	2.064	4.161	620.926
1920	2.727	2.666	5.393	654.436
1930	3.314	3.333	6.647	651.979
1940	3.874	4.106	7.980	731.221
1950	4.060	4.401	8.461	755.850
1960	4.277	4.601	8.878	803.086
1970	4.964	5.236	10.200	832.047
1981	5.538	5.645	11.183	955.498
1991	5.879	5.986	11.865	1.045.601
2001	6.248	6.265	12.513	1.197.646

Fuente: INE. Censo de Población.

G.1. Evolución de la población de derecho según los censos oficiales. 1900-2001

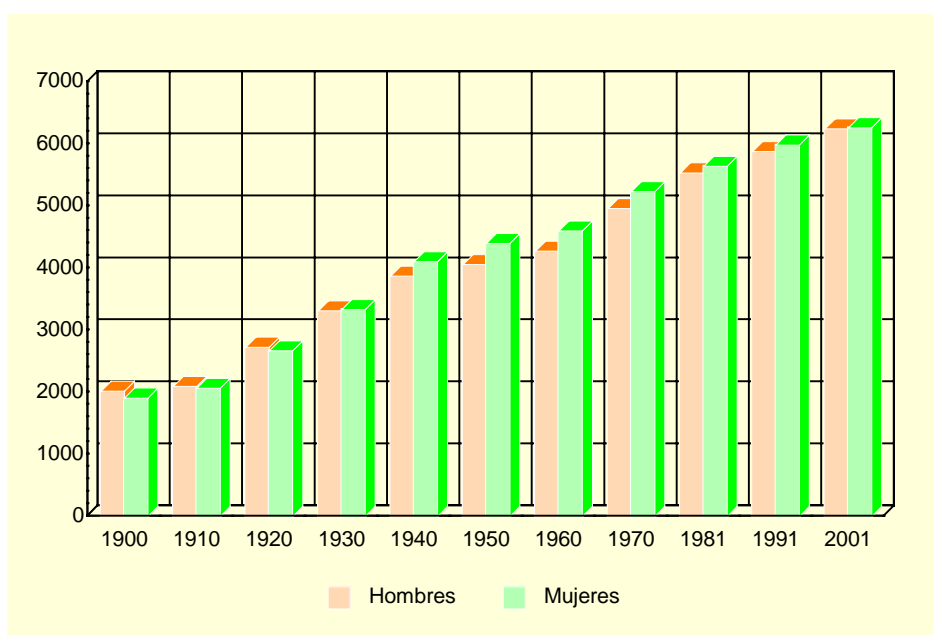

Fuente: INE. Censo de Población.

A.2.2. POBLACIÓN Y DENSIDAD DE POBLACIÓN SEGÚN PADRÓN. 2002-2006

	ABARÁN					R. MURCIA
	2002	2003	2004	2005	2006	2006
Población	12.632	12.786	12.804	12.917	12.919	1.370.306
Hombres.....	6.348	6.425	6.412	6.512	6.535	697.027
Mujeres	6.284	6.361	6.392	6.405	6.384	673.279
Densidad de población (Habitantes/Km ²).....	110	112	112	112	113	121

Fuente: INE. Padrón Municipal de Habitantes.
Instituto Geográfico Nacional.

A.2. DEMOGRAFÍA

A.2.3. POBLACIÓN SEGÚN LA ESTRUCTURA DE EDAD. 2006

	HOMBRES	MUJERES	TOTAL
Menores de 5 años.....	313	340	653
5-9 años	353	340	693
10-14 años	420	340	760
15-19 años	397	362	759
20-24 años	519	489	1.008
25-29 años	632	541	1.173
30-34 años	652	535	1.187
35-39 años	558	479	1.037
40-44 años	480	441	921
45-49 años	407	383	790
50-54 años	317	317	634
55-59 años	297	310	607
60-64 años	234	290	524
65-69 años	287	318	605
70-74 años	263	300	563
75 y más años.....	406	599	1.005
TOTAL	6.535	6.384	12.919

Fuente: INE. Padrón Municipal de Habitantes.

G.2. Pirámide de población. 2006

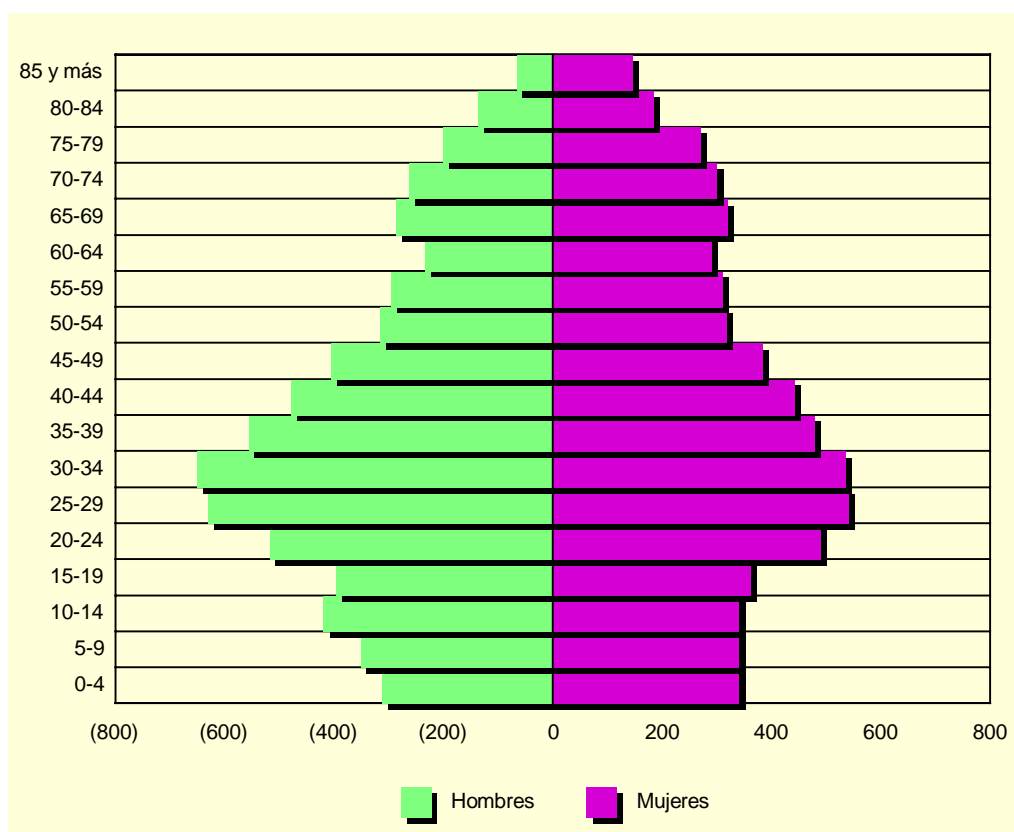

Fuente: INE. Padrón Municipal de Habitantes.

A.2. DEMOGRAFÍA

A.2.4. INDICADORES DE ESTRUCTURA DEMOGRÁFICA. 2006

	ABARÁN	REGIÓN DE MURCIA
ESTRUCTURA POR EDAD		
Menores de 20 años.....	22,18	22,95
Entre 20 y 64 años	61,00	63,25
De 65 y más años	16,82	13,80
ÍNDICE DE VEJEZ		
De 65 y más años/menores de 20 años.....	75,85	60,11
ÍNDICE DE DEPENDENCIA		
Juvenil		
Menores de 20 años/Población entre 20 y 64 años ...	36,35	36,28
Anciana		
De 65 y más años/Población entre 20 y 64 años	27,57	21,81
Total		
Menores de 20 años+De 65 y más años/Población entre 20 y 64 años.....	63,93	58,09
MUJERES DE 15 A 49 AÑOS/TOTAL MUJERES	50,60	52,92
RAZÓN DE MASCULINIDAD		
Hombres/Mujeres	102,37	103,53

Nota: Datos calculados a partir de las cifras del INE. Padrón Municipal de Habitantes.

Fuente: CREM. Indicadores Demográficos.

A.2.5. MOVIMIENTO NATURAL DE LA POBLACIÓN. 2001-2005

	ABARÁN					R. MURCIA
	2001	2002	2003	2004	2005	2005
Matrimonios	57	56	62	54	59	6.676
Nacimientos	116	133	140	139	141	17.330
Niños.....	52	53	78	71	69	9.005
Niñas.....	64	80	62	68	72	8.325
Defunciones	108	108	112	106	116	9.942
Hombres.....	60	58	64	48	63	5.241
Mujeres	48	50	48	58	53	4.701
Defunciones de menores de un año.....	-	2	-	-	2	86
Crecimiento vegetativo.....	8	25	28	33	25	7.388

Fuente: CREM. Movimiento Natural de la Población.

A.2.6. NUPCIALIDAD, NATALIDAD Y MORTALIDAD. 2005

Tasas por mil habitantes

	ABARÁN	R. MURCIA
Tasa de nupcialidad	4,37	4,99
Tasa de natalidad.....	10,84	12,73
Tasa de mortalidad	8,59	7,31

Fuente: CREM. Indicadores Demográficos.

A.2. DEMOGRAFÍA

G.3. Movimiento natural de la población. 2005

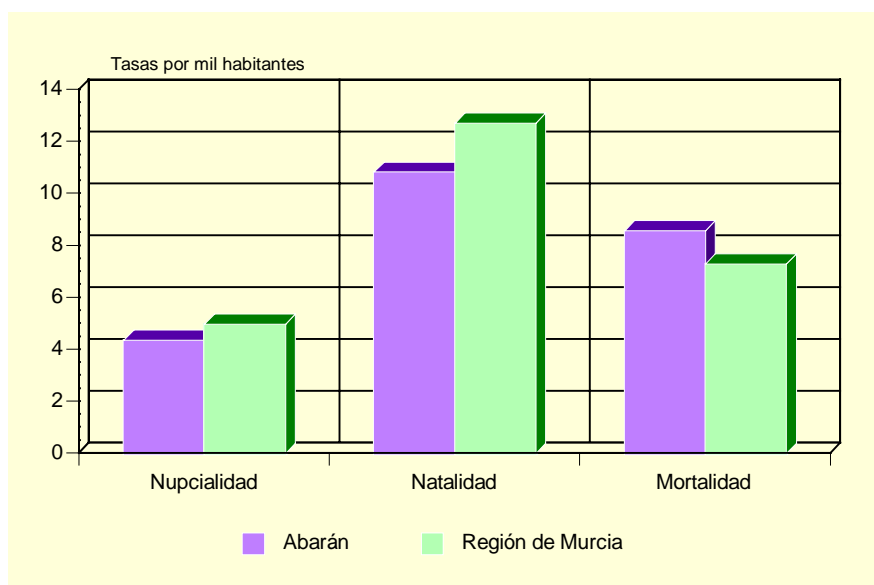

Fuente: CREM. Indicadores Demográficos.

A.2.7. INMIGRANTES Y EMIGRANTES POR LUGAR DE PROCEDENCIA O DESTINO. 2005

	INMIGRANTES	EMIGRANTES
De la misma Comunidad Autónoma.....	175	226
Españoles.....	106	157
Extranjeros.....	69	69
De otras Comunidades Autónomas.....	111	103
Españoles.....	30	60
Extranjeros.....	81	43
Del extranjero.....	178	8
Españoles.....	5	1
Extranjeros.....	173	7

Fuente: CREM. Movimientos Migratorios.

A.2.8. SALDOS MIGRATORIOS TOTALES. 2002-2005

	ABARÁN	REGIÓN DE MURCIA
2002.....	132	22.556
2003.....	58	23.939
2004.....	49	30.364
2005.....	127	33.953

Fuente: CREM. Movimientos Migratorios.

A.3. MERCADO DE TRABAJO

A.3.1. TASAS DE ACTIVIDAD Y PARO POR SEXO Y EDAD. 2001

	ABARÁN				R. MURCIA			
	Tasa de actividad		Tasa de paro		Tasa de actividad		Tasa de paro	
	Hombres	Mujeres	Hombres	Mujeres	Hombres	Mujeres	Hombres	Mujeres
De 16 a 19 años.....	43,41	25,41	20,69	17,02	42,30	26,33	22,58	31,92
De 20 a 24 años.....	73,84	55,89	12,56	13,38	73,24	58,22	13,29	22,04
De 25 a 29 años.....	88,69	71,22	9,24	12,69	91,53	73,14	9,92	17,73
De 30 a 34 años.....	94,66	57,76	5,64	12,19	96,33	65,38	7,53	15,75
De 35 a 44 años.....	95,70	59,70	9,67	5,22	95,94	58,28	6,62	12,77
De 45 a 54 años.....	85,51	53,21	5,96	5,59	90,04	43,94	6,52	10,02
De 55 a 59 años.....	75,20	33,11	12,97	5,10	75,03	27,23	9,15	10,74
De 60 a 64 años.....	56,31	13,23	13,33	4,88	49,92	14,91	10,33	10,66
De 65 o más años.....	2,58	1,16	-	7,69	3,18	1,74	4,57	7,38
TOTAL	67,83	40,03	9,53	9,34	70,77	41,48	8,99	15,78

Fuente: INE. Censo de Población.

G.4. Tasas de actividad y de paro. 2001

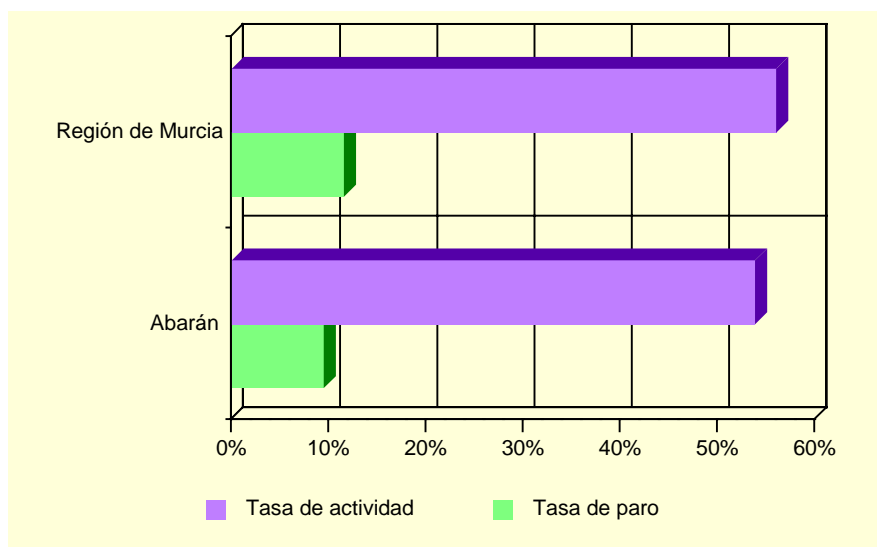

Fuente: INE. Censo de Población.

A.3.2. PARO REGISTRADO POR SEXO. 2006

	ABARÁN			REGIÓN DE MURCIA		
	Total	Hombres	Mujeres	Total	Hombres	Mujeres
Enero	535	176	359	46.584	18.020	28.564
Febrero	562	203	359	47.695	18.514	29.181
Marzo.....	522	208	314	46.379	18.123	28.256
Abril.....	481	198	283	43.833	17.384	26.449
Mayo	356	177	179	41.465	16.185	25.280
Junio	352	178	174	41.959	16.547	25.412
Julio.....	396	212	184	43.226	17.705	25.521
Agosto.....	413	221	192	45.543	19.752	25.791
Septiembre.....	399	201	198	44.472	18.510	25.962
Octubre	357	175	182	44.056	17.903	26.153
Noviembre.....	365	177	188	43.451	17.489	25.962
Diciembre.....	363	174	189	43.591	18.357	25.234

Fuente: Servicio Regional de Empleo y Formación.

A.4. AGRICULTURA Y GANADERÍA

A.4.1. DISTRIBUCIÓN GENERAL DE LA TIERRA (*). 2005

	HECTÁREAS	%
TIERRAS DE CULTIVO	5.373	46,57
Cultivos herbáceos.....	155	(2,88)
Barbechos y otras tierras no ocupadas	2.018	(37,56)
Cultivos leñosos	3.200	(59,56)
PRADOS Y PASTIZALES	-	-
Prados naturales	-	-
Pastizales.....	-	-
TERRENO FORESTAL.....	2.156	18,69
Monte maderable	2.156	(100,00)
Monte abierto	-	-
Monte leñoso.....	-	-
OTRAS SUPERFICIES	4.009	34,75
Erial a pastos	2.037	(50,81)
Espartizal	1.312	(32,73)
Terreno improductivo	499	(12,45)
Superficie no agrícola.....	128	(3,19)
Ríos y lagos	33	(0,82)
TOTAL	11.538	100,00

(*) Datos provisionales.

Fuente: Consejería de Agricultura y Agua. D. G. de Industrias y Asociacionismo Agrario.

G.5. Distribución general de la tierra. 2005 (*)

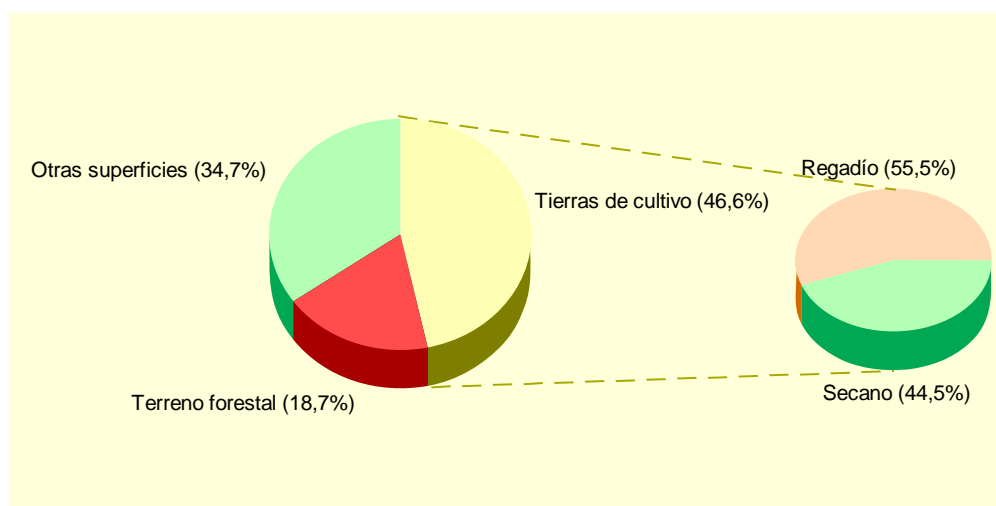

(*) Datos provisionales.

Fuente: Consejería de Agricultura y Agua. D. G. de Industrias y Asociacionismo Agrario.

A.4. AGRICULTURA Y GANADERÍA

A.4.2. SUPERFICIE DEDICADA A CADA GRUPO DE CULTIVO (*). 2005

	HECTÁREAS	%
Cereales grano.....	102	3,02
Leguminosas grano.....	-	-
Tubérculos para consumo humano.....	16	0,47
Cultivos industriales.....	-	-
Cultivos forrajeros.....	-	-
Hortalizas.....	51	1,51
Flores.....	4	0,12
Cítricos.....	172	5,10
Frutales no cítricos.....	2.059	61,04
Viñedos.....	735	21,79
Olivar.....	234	6,94
Otros cultivos leñosos.....	-	-

(*) Datos provisionales.

Fuente: Consejería de Agricultura y Agua. D. G. de Industrias y Asociacionismo Agrario.

A.4.3. SUPERFICIE DEDICADA AL CULTIVO DE INVERNADEROS, CULTIVOS ACOLCHADOS Y RIEGO LOCALIZADO (*). 2005

	ABARÁN	R. MURCIA
Invernaderos.....	3	6.033
Cultivos acolchados.....	-	10.953
Riego localizado.....	2.356	111.025

(*) Datos provisionales.

Fuente: Consejería de Agricultura y Agua. D. G. de Industrias y Asociacionismo Agrario.

A.4.4. NÚMERO DE UNIDADES GANADERAS POR ESPECIE. CENSO 1999

	ABARÁN	R. MURCIA
Bovinos.....	-	34.300
Ovinos.....	51	57.216
Caprinos.....	68	13.544
Porcinos.....	-	403.659
Aves.....	-	31.328
Otras.....	2	1.593
TOTAL.....	121	541.641

Fuente: INE. Censo Agrario de España.

A.5. INDUSTRIA

A.5.1. INVERSIÓN INDUSTRIAL POR SECTORES. 2000-2004

Miles de euros

	ABARÁN					R. MURCIA
	2000	2001	2002	2003	2004	2004
Industrias extractivas.....	-	-	-	-	-	-
Industria de la alimentación, bebidas y tabaco	-	-	729,96	70,88	15,05	92.778,65
Industria química.....	-	-	-	-	-	81.105,73
Industria transformación metales y construcción maquinaria	-	32,44	-	101,50	-	42.840,84
Resto de manufactureras	555,11	15,03	-	3,38	1.419,52	53.506,94
Producción y distribución de energía eléctrica, gas y agua	-	-	-	-	-	75.391,98
Construcción	53,55	259,35	98,68	237,93	85,22	46.724,54
Comercio y reparaciones	-	8,41	-	-	2,40	13.375,05
Otros	193,83	1.182,21	1.349,54	1.382,54	174,95	31.928,11
TOTAL	802,49	1.497,45	2.178,19	1.796,23	1.697,14	437.651,86

Fuente: Consejería de Industria y Medio Ambiente. Dirección General de Industria, Energía y Minas.

A.5.2. INVERSIÓN INDUSTRIAL POR TIPO. 2001-2005

Euros

	ABARÁN			REGIÓN DE MURCIA		
	Total	Nueva industria	Ampliación	Total	Nueva industria	Ampliación
2001	1.497.446	346.117	1.151.329	248.870.601	116.140.810	132.729.791
2002	2.178.185	828.649	1.349.537	295.952.593	177.500.888	118.451.705
2003	1.796.228	919.417	876.810	302.337.967	171.880.595	130.457.372
2004	1.697.144	1.519.793	177.351	437.651.857	144.593.270	293.058.587
2005	2.071.012	100.452	1.970.560	379.917.447	166.727.602	213.189.845

Fuente: Consejería de Industria y Medio Ambiente. Dirección General de Industria, Energía y Minas.

A.6. CONSTRUCCIÓN Y VIVIENDA

A.6.1. VIVIENDAS VISADAS Y TERMINADAS. 2001-2005

	ABARÁN					R. MURCIA
	2001	2002	2003	2004	2005	2005
VIVIENDAS VISADAS	98	77	104	142	137	36.304
Protegidas.....	19	8	43	92	1	1.314
Libres.....	79	69	61	50	136	34.990
VIVIENDAS TERMINADAS.....	58	50	102	58	85	23.971
Protegidas.....	23	19	9	12	9	1.469
Libres.....	35	31	93	46	76	22.502

Fuente: Consejería de Obras Públicas, Vivienda y Transportes. Dirección General de Vivienda, Arquitectura y Urbanismo. Colegio de Arquitectos.

G.6. Evolución de las viviendas terminadas. 1997-2005

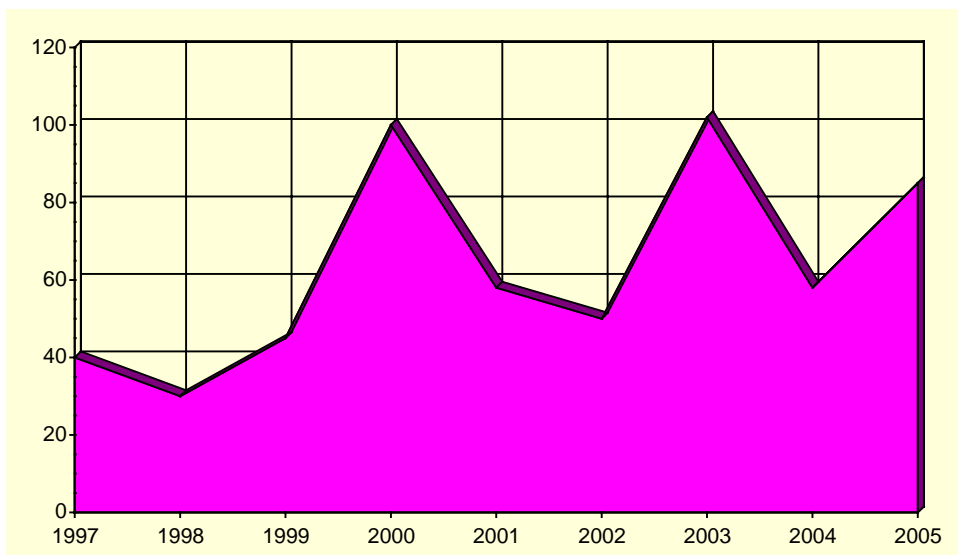

Fuente: Consejería de Obras Públicas, Vivienda y Transportes. Dirección General de Vivienda, Arquitectura y Urbanismo. Colegio de Arquitectos.

A.6. CONSTRUCCIÓN Y VIVIENDA

A.6.2. VIVIENDAS POR CLASE. 2001

	ABARÁN	R. MURCIA
VIVIENDAS FAMILIARES.....	5.782	592.613
Viviendas principales	4.016	378.252
Viviendas no principales	1.766	214.361
Viviendas secundarias.....	606	111.431
Viviendas vacías.....	1.152	95.589
Otro tipo de viviendas.....	8	7.341
VIVIENDAS COLECTIVAS	1	200
TOTAL VIVIENDAS	5.783	592.813

Fuente: INE. Censos de Población y Vivienda.

A.6.3. VIVIENDAS POR SUPERFICIE ÚTIL. 2001

	ABARÁN	R. MURCIA
Hasta 30 m2.....	0,1	0,2
De 31 a 45 m2.....	1,1	1,2
De 46 a 60 m2.....	6,7	4,1
De 61 a 75 m2.....	12,2	8,1
De 76 a 90 m2.....	46,9	40,0
De 91 a 105 m2.....	16,6	21,7
De 106 a 120 m2.....	7,8	12,2
De 121 a 150 m2.....	4,2	7,4
De 151 a 180 m2.....	2,5	2,6
Más de 180 m2	1,8	2,5

Fuente: INE. Censos de Población y Vivienda.

A.7. EMPRESAS Y ESTABLECIMIENTOS

A.7.1. NÚMERO DE EMPRESAS CON ESTABLECIMIENTOS EN LA REGIÓN DE MURCIA POR ACTIVIDAD PRINCIPAL Y NIVEL DE EMPLEO. 2004

	TOTAL	Menos de 2 ocup.	De 2 a 4 ocup.	De 5 a 9 ocup.	De 10 a 19 ocup.	De 20 a 49 ocup.	De 50 a 99 ocup.	De 100 a 499 ocup.	De 500 o más
ABARÁN	652	365	183	52	25	16	11	-	-
A. Agricultura, ganadería, caza y silvicultura	12	9	3	-	-	-	-	-	-
B. Pesca	-	-	-	-	-	-	-	-	-
C. Industrias extractivas	-	-	-	-	-	-	-	-	-
D. Industria manufacturera	64	23	22	9	5	5	-	-	-
E. Producción y distribución de energía eléctrica, gas y agua	9	1	8	-	-	-	-	-	-
F. Construcción	93	35	31	14	9	2	2	-	-
G. Comercio; reparación de vehículos motor, motocicletas y ciclomotores y artículos personales	239	145	54	17	9	6	8	-	-
H. Hostelería.....	70	32	30	6	1	1	-	-	-
I. Transporte, almacenamiento y comunicaciones	41	32	8	-	1	-	-	-	-
J. Intermediación financiera	9	6	3	-	-	-	-	-	-
K. Actividades inmobiliarias y de alquiler, servicios empresariales	51	38	12	1	-	-	-	-	-
L. Administración pública, defensa y seguridad social obligatoria.....	1	-	-	-	-	-	1	-	-
M. Educación	10	7	1	1	-	1	-	-	-
N. Actividades sanitarias y veterinarias, servicios sociales.....	17	9	4	3	-	1	-	-	-
O. Otras actividades sociales y de servicios prestados a la comunidad; servicios personales.....	36	28	7	1	-	-	-	-	-
P. Hogares que emplean personal doméstico.....	-	-	-	-	-	-	-	-	-
REGIÓN DE MURCIA.....	92.021	51.903	25.999	7.899	3.580	1.916	703	-	21
A. Agricultura, ganadería, caza y silvicultura	1.776	1.410	286	51	17	8	4	-	-
B. Pesca	166	56	58	28	20	3	1	-	-
C. Industrias extractivas	92	43	10	16	10	12	1	-	-
D. Industria manufacturera	7.943	2.852	2.417	1.228	746	498	196	-	6
E. Producción y distribución de energía eléctrica, gas y agua	262	169	64	18	3	3	5	-	-
F. Construcción	12.922	5.486	4.101	1.866	916	447	106	-	-
G. Comercio; reparación de vehículos motor, motocicletas y ciclomotores y artículos personales	26.854	15.376	8.055	1.997	873	399	153	-	1
H. Hostelería.....	7.430	3.399	2.911	804	227	69	19	-	1
I. Transporte, almacenamiento y comunicaciones	6.350	3.715	1.818	473	207	104	32	-	1
J. Intermediación financiera	1.100	753	294	38	7	5	2	-	1
K. Actividades inmobiliarias y de alquiler, servicios empresariales	17.559	13.137	3.135	750	325	156	54	-	2
L. Administración pública, defensa y seguridad social obligatoria.....	108	6	9	9	11	14	54	-	5
M. Educación	1.358	639	401	153	53	83	28	-	1
N. Actividades sanitarias y veterinarias, servicios sociales.....	3.004	1.918	778	174	59	46	27	-	2
O. Otras actividades sociales y de servicios prestados a la comunidad; servicios personales.....	5.085	2.937	1.657	294	106	69	21	-	1
P. Hogares que emplean personal doméstico.....	12	7	5	-	-	-	-	-	-

Nota: No se incluyen las explotaciones agrarias en exclusividad. De la sección L (Administración Pública) solo se recogen los centros directivos de los que depende el personal ocupado. De las secciones M (educación) y N (sanidad), solo se presenta la actividad generada por la educación y sanidad privada.

Fuente: CREM. Directorio de Actividades Económicas.

A.7. EMPRESAS Y ESTABLECIMIENTOS

A.7.2. NÚMERO DE ESTABLECIMIENTOS Y EMPLEO POR ACTIVIDAD PRINCIPAL DEL ESTABLECIMIENTO. 2004 (Continúa)

	ABARÁN		REGIÓN DE MURCIA	
	Nº de esta- blecimientos	Empleo	Nº de esta- blecimientos	Empleo
A. Agricultura, ganadería, caza y silvicultura.....	14	22	1.843	3.667
01. Agricultura, ganadería, caza y actividades de los servicios relacionados con las mismas	14	22	1.824	3.615
02. Silvicultura, explotación forestal y actividades de los servicios relacionados con las mismas.....	-	-	19	52
B. Pesca	-	-	170	819
05. Pesca, acuicultura y actividades de los servicios relacionados con las mismas.....	-	-	170	819
C. Industrias extractivas	1	18	149	1.172
10. Extracción y aglomeración de antracita, hulla, lignito y turba.....	-	-	-	-
11. Extracción crudos de petróleo y gas natural; actividades de los servicios relacionados con las explotaciones petrolíferas y de gas excepto actividades de prospección.....	-	-	-	-
12. Extracción de minerales de uranio y torio.....	-	-	-	-
13. Extracción de minerales metálicos	-	-	2	9
14. Extracción de minerales no metálicos ni energéticos.....	1	18	147	1.163
D. Industria manufacturera	79	426	8.614	72.451
15. Industria de productos alimenticios y bebidas	18	49	1.498	19.282
16. Industria del tabaco	-	-	-	-
17. Industria textil.....	2	19	286	1.406
18. Industria de la confección y de la peletería	3	15	361	1.849
19. Preparación, curtido y acabado del cuero; fabricación de artículos de marroquinería y viaje; artículos de guarnicionería, talabartería y zapatería.....	2	3	288	2.024
20. Industria de la madera y del corcho, excepto muebles; cestería y espartería.....	17	157	542	2.851
21. Industria del papel	7	26	87	964
22. Edición, artes gráficas y reproducción de soportes grabados	2	5	503	2.486
23. Coquerías, refino de petróleo y tratamiento de combustibles nucleares	-	-	3	569
24. Industria química	3	4	332	4.218
25. Fabricación de productos de caucho y materias plásticas	2	2	248	2.880
26. Fabricación de otros productos minerales no metálicos.....	2	20	641	6.003
27. Metalurgia	-	-	48	802
28. Fabricación de productos metálicos, excepto maquinaria y equipo.....	11	33	1.456	10.141
29. Industria de la construcción de maquinaria y equipo mecánico .	1	1	549	3.472
30. Fabricación de máquinas de oficina y equipos de oficina y equipos informáticos	-	-	23	149
31. Fabricación de maquinaria y material eléctrico	-	-	86	513
32. Fabricación de material electrónico; fabricación de equipo y aparatos de radio, televisión y comunicaciones.....	1	1	12	48
33. Fabricación de equipo e instrumentos médico-quirúrgicos, de precisión, óptica y relojería.....	1	1	170	564
34. Fabricación de vehículos de motor, remolques y semirremolques.....	1	23	80	592
35. Fabricación de otro material de transporte	-	-	68	2.056
36. Fabricación de muebles; otras industrias manufactureras	6	67	1.326	9.530
37. Reciclaje	-	-	7	52
E. Producción y distribución de energía eléctrica, gas y agua	11	51	309	2.423
40. Producción y distribución de energía eléctrica, gas, vapor y agua caliente	-	-	114	825
41. Captación, depuración y distribución de agua.....	11	51	195	1.598
F. Construcción.....	105	578	13.596	64.175
45. Construcción.....	105	578	13.596	64.175

A.7. EMPRESAS Y ESTABLECIMIENTOS

A.7.2. NÚMERO DE ESTABLECIMIENTOS Y EMPLEO POR ACTIVIDAD PRINCIPAL DEL ESTABLECIMIENTO. 2004 (Conclusión)

	ABARÁN		REGIÓN DE MURCIA	
	Nº de establecimientos	Empleo	Nº de establecimientos	Empleo
G. Comercio; reparación de vehículos motor, motocicletas y ciclomotores y artículos personales.....	290	2.294	31.764	104.208
50. Venta, mantenimiento y reparación de vehículos de motor, motocicletas y ciclomotores; venta al por menor de vehículos de motor.....	24	52	3.174	11.086
51. Comercio al por mayor e intermediarios del comercio, excepto de vehículos de motor y motocicletas.....	79	1.866	7.806	40.711
52. Comercio al por menor, excepto comercio de vehículos de motor, motocicletas y ciclomotores; reparación de efectos personales y enseres domésticos	187	376	20.784	52.411
H. Hostelería.....	76	166	8.601	25.489
55. Hostelería.....	76	166	8.601	25.489
I. Transporte, almacenamiento y comunicaciones.....	41	68	6.774	22.961
60. Transporte terrestre; transporte por tuberías.....	38	65	5.842	17.278
61. Transporte marítimo, de cabotaje y por vías de navegación interiores.....	-	-	10	32
62. Transporte aéreo espacial	-	-	3	35
63. Actividades anexas a los transportes; actividades de agencias de viajes.....	3	3	705	3.842
64. Correos y telecomunicaciones	-	-	214	1.774
J. Intermediación financiera.....	19	60	2.440	8.628
65. Intermediación financiera, excepto seguros y planes de pensiones	10	49	1.158	5.888
66. Seguros y planes de pensiones, excepto seguridad social obligatoria	-	-	132	880
67. Actividades auxiliares a la intermediación financiera.....	9	11	1.150	1.860
K. Actividades inmobiliarias y de alquiler, servicios empresariales....	65	97	19.023	49.763
70. Actividades inmobiliarias.....	16	27	6.462	11.099
71. Alquiler de maquinaria y equipo sin operario, de efectos personales y enseres domésticos	4	5	1.044	2.580
72. Actividades informáticas	-	-	602	1.579
73. Investigación y desarrollo.....	2	3	437	883
74. Otras actividades empresariales.....	43	62	10.478	33.622
L. Administración pública, defensa y seguridad social obligatoria.....	1	159	118	24.817
75. Administración pública, defensa y seguridad social obligatoria	1	159	118	24.817
M. Educación	13	48	1.659	11.198
80. Educación	13	48	1.659	11.198
N. Actividades sanitarias y veterinarias, servicios sociales.....	21	71	3.266	28.535
85. Actividades sanitarias y veterinarias, servicio social	21	71	3.266	28.535
O. Otras actividades sociales y de servicios prestados a la comunidad; servicios personales	49	102	5.800	18.284
90. Actividades de saneamiento público.....	3	37	142	2.749
91. Actividades asociativas.....	1	3	318	1.492
92. Actividades recreativas, culturales y deportivas	13	20	1.922	6.655
93. Actividades diversas de servicios personales.....	32	42	3.418	7.388
P. Hogares que emplean personal doméstico.....	-	-	12	21
95. Hogares que emplean personal domestico	-	-	12	21
TOTAL	785	4.160	104.138	438.611

Nota: No se incluyen las explotaciones agrarias en exclusividad. De la sección L (Administración Pública) solo se recogen los centros directivos de los que depende el personal ocupado. De las secciones M (educación) y N (sanidad), solo se presenta la actividad generada por la educación y sanidad privada.

Fuente: CREM. Directorio de Actividades Económicas.

A.8. TURISMO

A.8.1. EQUIPAMIENTO TURÍSTICO. 2006

	ABARÁN		REGIÓN DE MURCIA	
	Estableci- mientos	Plazas	Estableci- mientos	Plazas
HOTELES	1	55	152	17.052
5 estrellas	-	-	2	483
4 estrellas	-	-	34	8.242
3 estrellas	-	-	44	5.200
2 estrellas	-	-	43	2.051
1 estrella	1	55	29	1.076
CASAS RURALES	3	13	448	2.913
RESTAURANTES	8	1.089	1.909	186.251
Primera	-	-	6	1.012
Segunda	-	-	16	5.419
Tercera	1	500	318	48.579
Cuarta	7	589	1.569	131.241
CAFETERÍAS.....	2	..	486	16.760
Primera	-	-	9	1.107
Segunda	2	..	477	15.653

Fuente: Consejería de Turismo, Comercio y Consumo. Dirección General de Infraestructuras de Turismo.

A.9. TRANSPORTES Y COMUNICACIONES

A.9.1. PARQUE DE VEHÍCULOS POR TIPO. 2004-2005

	ABARÁN		R. MURCIA
	2004	2005	2005
Turismos	4.910	5.181	613.009
Motocicletas	403	472	58.390
Furgonetas y Camiones	1.216	1.282	147.846
Autobuses	15	14	1.787
Tractores Industriales.....	34	40	11.618
Otros Vehículos.....	91	113	25.428
TOTAL	6.669	7.102	858.078
Vehículos por 1000 habitantes.....	521	550	642

Fuente: Ministerio del Interior. D. G. de Tráfico. Jefatura Provincial de Murcia.
CREM. Padrón Municipal de Habitantes.

G.7. Número de vehículos por 1000 habitantes. 1996-2005

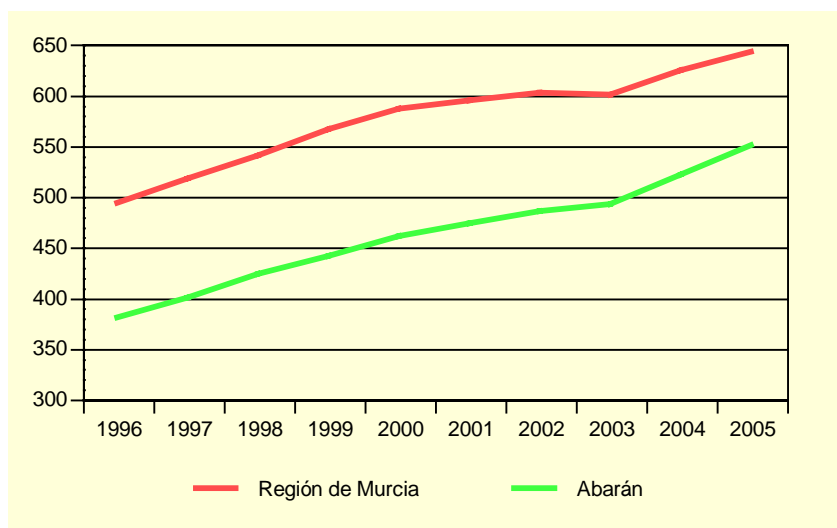

Fuente: Ministerio del Interior. D. G. de Tráfico. Jefatura Provincial de Murcia.
CREM. Padrón Municipal de Habitantes.

A.9.2. CORRESPONDENCIA NACIDA Y DISTRIBUIDA. 2002-2005

Miles

	ABARÁN				R. MURCIA
	2002	2003	2004	2005	2005
CORRESPONDENCIA NACIDA	177,8	139,5	129,6	101,4	49.030,7
Ordinaria	169,6	129,8	118,6	90,3	45.458,9
Certificada.....	8,2	9,7	11,0	11,0	3.571,8
CORRESPONDENCIA DISTRIBUIDA ...	773,2	753,3	786,9	917,6	121.438,0
Domicilio	652,4	691,4	757,4	882,7	103.242,0
Oficina.....	120,8	60,8	29,0	34,0	17.392,3
Ruta directa	-	1,1	0,6	0,9	803,7

Fuente: Organismo Autónomo de Correos y Telégrafos. Jefatura Provincial de Murcia.

A.9. TRANSPORTES Y COMUNICACIONES

A.9.3. GIROS RECIBIDOS Y EXPEDIDOS. 2002-2005

	ABARÁN				R. MURCIA
	2002	2003	2004	2005	2005
GIROS EXPEDIDOS.....	6.351	5.936	3.023	3.281	271.787
Giros nacionales	6.253	5.865	2.982	3.259	265.947
Giros ordinarios	6.039	5.713	2.889	3.168	250.432
Giros urgentes	214	152	93	91	15.515
Giros internacionales	98	71	41	22	5.840
GIROS RECIBIDOS.....	466	403	221	93	25.574
Giros nacionales	425	370	213
Giros ordinarios	309	276	170	80	21.201
Giros urgentes	116	94	43	13	4.373
Giros internacionales	41	33	8

Nota: En el año 2004 sólo se contemplan los datos correspondientes a los meses de enero a junio y en el 2005 de junio a diciembre. Para el 2005 los giros ordinarios recibidos contemplan tanto los nacionales como los internacionales.

Fuente: Organismo Autónomo de Correos y Telégrafos. Jefatura Provincial de Murcia.

G.8. Evolución del tráfico telegráfico. 1998-2005

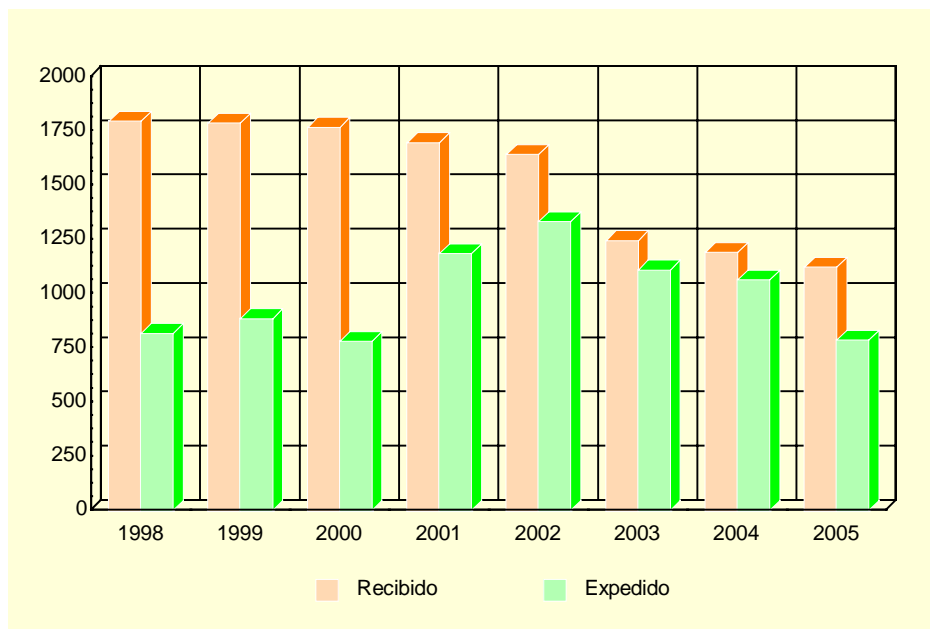

Fuente: Organismo Autónomo de Correos y Telégrafos. Jefatura Provincial de Murcia.

A.10. SANIDAD Y SERVICIOS SOCIALES

A.10.1. NÚMERO DE FARMACIAS. 2001-2005

	ABARÁN	REGIÓN DE MURCIA
2001	5	543
2002	5	538
2003	5	539
2004	5	544
2005	5	544

Fuente: Consejería de Sanidad. Dirección General de Planificación, Financiación Sanitaria y Política Farmacéutica

A.10.2. VACUNACIONES. 2002-2005

	ABARÁN				REGIÓN DE MURCIA			
	2002	2003	2004	2005	2002	2003	2004	2005
Polio	651	585	91	..	71.718	77.673	12.105	..
TV	459	447	257	299	36.856	37.761	29.764	33.418
HB	179	456	727	819	21.329	42.630	74.294	92.118
Td	358	542	122	460	47.576	52.132	16.555	59.237
DTP-HB-Hib	404	364	71	..	44.269	47.336	8.241	..
DTPa-Hib	120	111	19	..	14.719	15.490	3.058	..
DTPa	127	111	133	151	12.291	14.473	12.582	15.124
DTPa-Hib-VPI (Pentavalente)	437	595	54.750	73.166
Men C	407	325	1.729	297	46.071	47.472	167.630	36.579

TV: Sarampión, Rubeola, Parotiditis.

Hb: Hepatitis B.

Td: Tétanos, difteria (adultos).

DTP-HB-Hib: Difteria, Tétanos, Tosferina, Hepatitis B, Haemophilus influenzae tipo b.

DTPa-Hib: Difteria, Tétanos, Tosferina (acelular), Haemophilus influenzae tipo b.

DTPa: Difteria, Tétanos, Tosferina (acelular).

Pentavalente: Difteria, Tétanos, Tosferina (acelular), Haemophilus influenzae tipo b, Polio Inactivada.

Men C: Meningococo C.

Fuente: Consejería de Sanidad. Dirección General de Salud Pública.

A.10. SANIDAD Y SERVICIOS SOCIALES

A.10.3. ENFERMEDADES DE DECLARACIÓN OBLIGATORIA. CASOS. 2005

	ABARÁN	R. MURCIA
Brucelosis.....	-	11
Disentería bacilar	-	2
Enfermedad meningocócica.....	1	24
Fiebre exantemática mediterránea.....	-	9
Fiebres tifoidea y paratifoidea	-	4
Gripe	1.136	76.814
Hepatitis A.....	1	37
Hepatitis B.....	-	18
Otras hepatitis víricas.....	-	17
Infección gonocócica.....	1	29
Legionelosis	-	23
Leishmaniasis	-	1
Lepra	-	2
Meningitis tuberculosa.....	-	7
Otras meningitis	-	91
Otras tuberculosis	-	35
Paludismo	-	5
Parotiditis	-	39
Rubéola.....	-	6
Sarampión.....	-	1
Sífilis	-	55
Sífilis congénita.....	-	2
Tosferina	-	1
Toxiinfección alimentaria.....	-	1.049
Tuberculosis respiratoria.....	1	195
Varicela	2	4.830

Fuente: Consejería de Sanidad. Dirección General de Salud Pública.

A.10. SANIDAD Y SERVICIOS SOCIALES

A.10.4. DEFUNCIONES SEGÚN GRANDES GRUPOS DE CAUSA DE MUERTE. 2004

	ABARÁN				R. MURCIA
	Hombres	Mujeres	Total	%	%
I. Ciertas enfermedades infecciosas y parasitarias	2	-	2	1,89	1,70
II. Neoplasias.....	20	15	35	33,02	25,91
III. Enfermedades de la sangre y de los órganos hematopoyéticos, y ciertos trastornos que afectan el mecanismo de la inmunidad	-	-	-	-	0,13
IV. Enfermedades endocrinas, nutricionales y metabólicas	1	1	2	1,89	3,16
V. Trastornos mentales y del comportamiento.....	-	2	2	1,89	2,30
VI. Enfermedades del sistema nervioso	1	1	2	1,89	3,15
VII. Enfermedades del ojo y sus anexos.....	-	-	-	-	-
VIII. Enfermedad del oído y de la apófisis mastoides	-	-	-	-	-
IX. Enfermedades del sistema circulatorio	11	25	36	33,96	34,05
X. Enfermedades del sistema respiratorio	6	7	13	12,26	11,65
XI. Enfermedades del sistema digestivo.....	4	3	7	6,60	5,39
XII. Enfermedades de la piel y del tejido subcutáneo	-	-	-	-	0,20
XIII. Enfermedades del sistema osteo muscular y del tejido conjuntivo.....	-	-	-	-	0,75
XIV. Enfermedades del sistema genitourinario	-	-	-	-	3,10
XV. Embarazo, parto y puerperio.....	-	-	-	-	-
XVI. Ciertas afecciones originadas en el período perinatal	-	-	-	-	0,48
XVII. Malformaciones congénitas, deformidades y anomalías cromosómicas	-	-	-	-	0,41
XVIII. Síntomas, signos y hallazgos anormales clínicos y de laboratorio, no clasificados en otra parte.....	-	2	2	1,89	1,91
XX. Causas externas	3	2	5	4,72	5,72
TOTAL	48	58	106	100,00	100,00

Fuente: CREM y Servicio de Epidemiología. *Mortalidad por Causas*.

G.9. Distribución de las defunciones según la causa de muerte. 2004

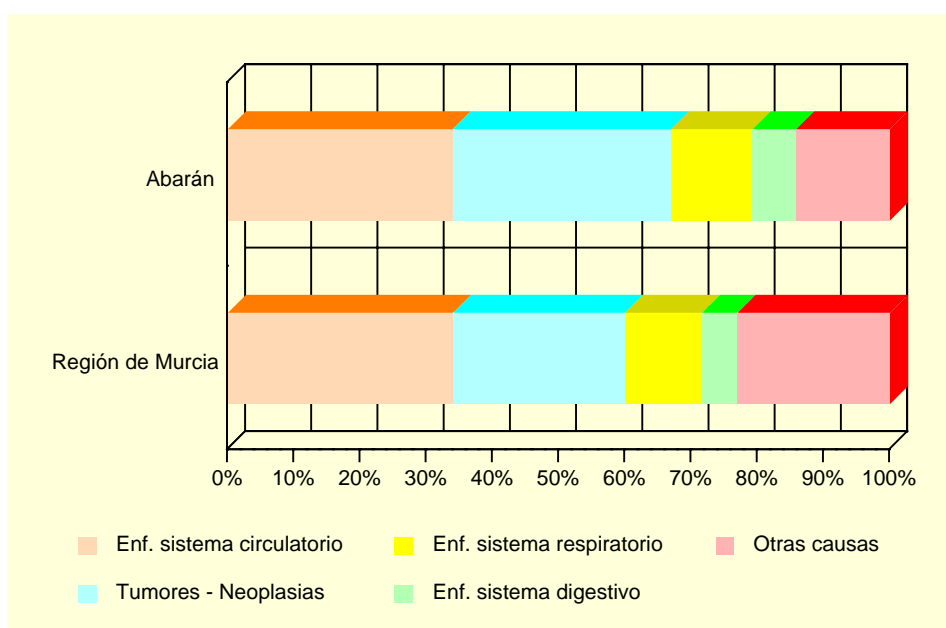

Fuente: CREM y Servicio de Epidemiología. *Mortalidad por Causas*.

A.10. SANIDAD Y SERVICIOS SOCIALES

A.10.5. RECURSOS SOCIALES. 2005

	ABARÁN	REGIÓN DE MURCIA
ATENCIÓN PRIMARIA		
Centro Social Polivalente.....	1	118
Unidad de Trabajo Social	2	37
Servicio de Apoyo Familiar en Atención Primaria	1	12
Otros Servicios no comprendidos en los apartados de este sector	1	21
Servicio de Atención Primaria en base a la Resolución 29/10/2001.....	1	10
INFANCIA		
Centro de Atención a la Infancia.....	3	41
JUVENTUD		
Centro de Apoyo a la Juventud.....	1	11
PERSONAS CON DISCAPACIDAD		
Centro Ocupacional para Personas con Discapacidad....	1	26
Centro de Atención a Personas con Discapacidad.....	1	69
Servicio de Ayuda a Domicilio para Personas con Discapacidad	1	10
Servicio de Apoyo Familiar para Personas con Discapacidad	1	26
PERSONAS MAYORES		
Residencia para Personas Mayores	1	38
Centro de Estancias Diurnas para Personas Mayores	1	33
Centro de Atención a Personas Mayores	5	252
Servicio de Atención a Personas Mayores	1	161
Programa de Teleasistencia para Personas Mayores	1	14
MUJERES		
Centro de Mujer en General	2	136
PERSONAS EN SITUACIÓN DE EMERGENCIA, RIESGO O EXCLUSIÓN SOCIAL		
Servicio de Atención a Personas en Situación de Emergencia, Riesgo o Exclusión social.....	2	75
INMIGRANTES		
Centro de Atención a Inmigrantes	1	36
FAMILIAS		
Centro de Atención a Familias.....	1	5
Servicio de Atención a Familias.....	1	50
VOLUNTARIADO		
Servicio de Voluntariado de Atención Primaria.....	2	60
Servicio de Voluntariado Personas con Discapacidad....	1	51

Fuente: Consejería de Trabajo y Política Social. Secretaría Autonómica de Acción Social.

A.11. EDUCACIÓN Y CULTURA

A.11.1. NÚMERO DE UNIDADES Y ALUMNOS MATRICULADOS EN EDUCACIÓN INFANTIL, PRIMARIA Y EDUCACIÓN ESPECIAL. CURSO 05/06 (*)

	ABARÁN			R. MURCIA
	Centros Públicos	Centros Privados	TOTAL	TOTAL
INFANTIL Y PRIMARIA				
Unidades	74	-	74	6.644
Alumnos matriculados (1).....	1.128	229	1.357	146.212
Infantil.....	402	72	474	54.453
Educación primaria.....	726	157	883	91.759
Alumnos con necesidades educativas especiales (infantil y primaria)	29	7	36	4.162
EDUCACIÓN ESPECIAL				
Centros específicos.....	-	-	-	29
Unidades	-	-	-	167
Alumnos matriculados	-	-	-	873

(*) Datos provisionales.

(1) El total de alumnos matriculados es la suma de las categorías Infantil y Educación primaria.

Fuente: Consejería de Educación y Cultura. Secretaría General.

A.11.2. NÚMERO DE ALUMNOS MATRICULADOS EN ENSEÑANZA SECUNDARIA OBLIGATORIA, BACHILLERATO Y CICLOS FORMATIVOS. CURSO 05/06 (*)

	ABARÁN			R. MURCIA
	Centros Públicos	Centros Privados	TOTAL	TOTAL
ESO Y BACHILLERATO				
ESO	643	124	767	85.745
ESO	508	124	632	64.866
Primer ciclo de la ESO	284	58	342	35.051
Segundo ciclo de la ESO	224	66	290	29.815
Bachillerato LOGSE	135	-	135	20.879
CICLOS FORMATIVOS				
Ciclos formativos Grado Medio	48	-	48	12.683
Ciclos formativos Grado Superior.....	32	-	32	6.459
Ciclos formativos Grado Superior.....	16	-	16	6.224

(*) Datos provisionales.

Fuente: Consejería de Educación y Cultura. Secretaría General.

A.11. EDUCACIÓN Y CULTURA

G.10. Evolución de los alumnos matriculados en las enseñanzas infantil y primaria y enseñanzas medias. Curso 01/02 – Curso 05/06

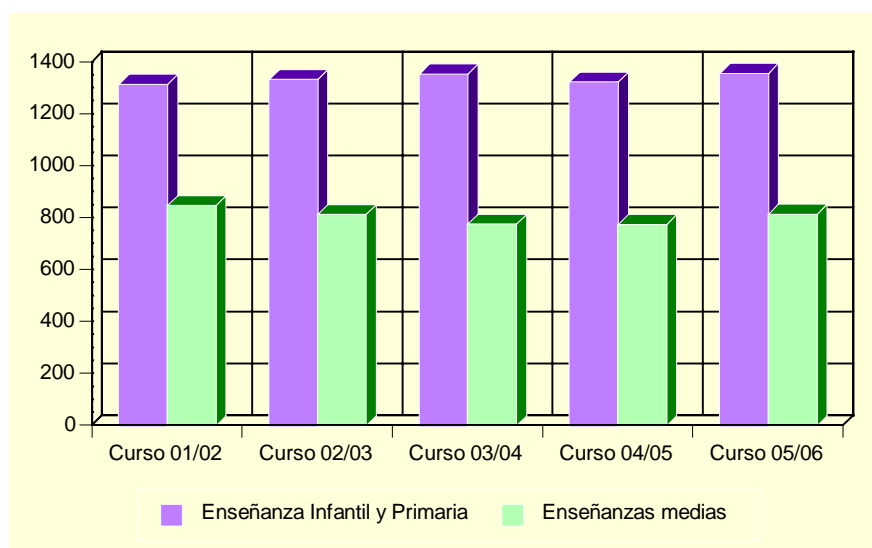

Fuente: Consejería de Educación y Cultura. Secretaría General.

A.11.3. POBLACIÓN EN VIVIENDAS FAMILIARES DE 16 Y MÁS AÑOS POR NIVEL DE FORMACIÓN (%). 2001

	ABARÁN	REGIÓN DE MURCIA
TOTAL	10.239	970.449
Analfabetos	4,50	3,22
Sin estudios.....	20,51	15,84
Primer grado	26,04	21,67
Segundo grado: ESO, EGB, Bachillerato Elemental	28,66	29,46
Segundo grado: Bachillerato Superior.....	8,21	10,71
Segundo grado: FP Grado Medio.....	2,85	4,06
Segundo grado: FP Grado Superior.....	2,51	3,95
Tercer grado: Diplomatura	4,79	6,07
Tercer grado: Licenciatura	1,74	4,63
Tercer grado: Doctorado	0,19	0,39

Fuente: INE. Censos de Población y Viviendas. 2001

A.11. EDUCACIÓN Y CULTURA

A.11.4. TASAS DE ESCOLARIDAD SEGÚN SEXO, EDAD Y QUE LOS ESTUDIOS SEAN REGLADOS O NO (%). 2001

	ABARÁN		REGIÓN DE MURCIA	
	Hombres	Mujeres	Hombres	Mujeres
ENSEÑANZA REGLADA	7,58	9,20	8,91	9,62
De 16 años.....	62,82	82,76	75,44	84,09
De 17 años.....	60,71	69,14	62,39	74,38
De 18 años.....	53,25	62,92	49,76	62,53
De 19 años.....	45,26	52,21	43,05	53,42
De 20 años.....	19,71	43,30	34,90	46,84
De 21 años.....	23,66	38,46	30,54	39,43
De 22 años.....	24,51	27,93	26,30	31,15
De 23 años.....	22,32	31,58	22,75	25,80
De 24 años.....	16,39	26,61	18,76	21,34
De 25 a 29 años.....	8,20	6,64	8,47	9,51
De 30 a 39 años.....	1,33	1,05	2,38	2,47
De 40 ó más años.....	0,36	0,29	0,60	0,59
ENSEÑANZA NO REGLADA.....	1,36	1,76	2,34	3,03
De 16 años.....	1,28	3,45	2,64	2,05
De 17 años.....	1,19	1,23	2,90	3,70
De 18 años.....	1,30	4,49	3,62	5,13
De 19 años.....	2,11	5,31	3,84	5,55
De 20 años.....	2,92	2,06	3,89	5,71
De 21 años.....	3,82	4,81	4,09	6,10
De 22 años.....	3,92	9,91	4,25	6,56
De 23 años.....	3,57	4,39	4,10	7,40
De 24 años.....	1,64	3,67	4,44	6,79
De 25 a 29 años.....	3,28	4,61	4,02	5,98
De 30 a 39 años.....	1,14	1,37	2,87	4,11
De 40 ó más años.....	0,52	0,43	1,10	1,18

Nota: La tasa de escolaridad es el porcentaje de personas de 16 años o más que están recibiendo algún tipo de enseñanza. Los estudios no reglados son: Cursos del INEM, Escuela Taller u otros cursos para parados, cursos de formación promovidos por la empresa, otros cursos no reglados (idiomas, preparación oposiciones, etc).

Fuente: INE. Censos de Población y Viviendas. 2001

A.11.5. BIBLIOTECAS. 2005

	ABARÁN	REGIÓN DE MURCIA
Número de bibliotecas.....	2	85
Volúmenes	10.256	1.040.836
Audiovisuales	130	134.394
Usuarios	3.345	2.365.986
Préstamos	7.589	1.147.101
Socios	539	260.783
Actos culturales.....	1	3.337

Nota: Son bibliotecas municipales. En la Región de Murcia se incluye el servicio de la Biblioteca Regional.

Fuente: Consejería de Educación y Cultura. Dirección General de Archivos y Bibliotecas.

A.12. ADMINISTRACIONES PÚBLICAS Y FINANZAS

A.12.1. PRESUPUESTO DEFINITIVO DE GASTOS. 2002-2006

Euros

	2002	2003	2004	2005	2006
Gastos de personal	3.056.465	3.375.211	2.901.204	3.668.320	3.491.306
Gastos de bienes y servicios.....	1.615.420	1.890.376	3.111.800	3.149.644	3.067.667
Gastos financieros	187.748	179.239	92.345	99.934	99.000
Transferencias corrientes.....	213.270	212.536	359.667	406.417	380.770
Inversiones reales	1.439.506	319.302	619.940	806.660	1.022.120
Transferencias de capital	87.709	12.374	20.195	92.698	14.590
Activos financieros	24.040	24.040	24.040	41.000	35.000
Pasivos financieros	489.168	458.963	375.990	348.899	49.500
TOTAL GASTOS.....	7.113.326	6.472.040	7.505.182	8.613.573	8.159.953

Nota: No incluye Organismos Autónomos.

Fuente: Ayuntamiento de Abarán.

A.12.2. PRESUPUESTO DEFINITIVO DE INGRESOS. 2002-2006

Euros

	2002	2003	2004	2005	2006
Impuestos directos	1.595.278	2.258.330	2.472.401	2.485.283	2.199.290
Impuestos indirectos	170.000	370.000	450.000	521.400	457.200
Tasas y otros ingresos	1.953.578	1.693.612	1.956.252	2.158.290	2.104.633
Transferencias corrientes.....	1.659.827	1.987.022	2.154.809	2.433.057	2.198.793
Ingresos patrimoniales	56.745	53.935	59.943	86.177	78.827
Enajenación inversiones reales.....	126.643	85.101	20.000	502.138	400.000
Transferencias de capital	24.685	-	367.736	392.228	686.210
Activos financieros	24.040	24.040	24.040	35.000	35.000
Pasivos financieros	1.502.530	-	-	-	-
TOTAL INGRESOS.....	7.113.326	6.472.040	7.505.182	8.613.573	8.159.953

Nota: No incluye Organismos Autónomos.

Fuente: Ayuntamiento de Abarán.

A.12.3. OFICINAS BANCARIAS. 2005-2006

	ABARÁN		R. MURCIA
	2005	2006	2006
CAJAMURCIA.....	2	2	244
CAM	2	2	189
OTRAS CAJAS, COOP. CRÉDITO Y OTRAS ENT.....	3	3	490
BANCOS	3	3	343
TOTAL	10	10	1.266

Fuente: Banco de España. Departamento de Información Financiera y Central de Riesgos.

B. DATOS POR ENTIDADES DE POBLACIÓN

B.1. POBLACIÓN

B.1.1. POBLACIÓN, POR SEXO. 2004-2006

	2004			2005			2006		
	TOTAL	Hombres	Mujeres	TOTAL	Hombres	Mujeres	TOTAL	Hombres	Mujeres
Abarán	10.245	5.061	5.184	10.280	5.124	5.156	10.275	5.132	5.143
Barranco Molax.....	743	386	357	773	402	371	776	407	369
Boquerón (El).....	29	17	12	27	12	15	23	11	12
Casablanca.....	26	14	12	26	14	12	25	14	11
Corona	13	8	5	12	8	4	12	8	4
Hoya del Campo	1.066	567	499	1.110	590	520	1.109	587	522
Rambla de Benito o Cuesta de Egea	-	-	-	-	-	-	-	-	-
Vergeles.....	7	5	2	8	4	4	5	3	2
Virgen del Oro.....	675	354	321	681	358	323	694	373	321
TOTAL ABARÁN	12.804	6.412	6.392	12.917	6.512	6.405	12.919	6.535	6.384

Nota: En el año 2006 los datos han sido obtenidos del INE. Nomenclátor.

Fuente: CREM. Padrón Municipal de Habitantes.