

Pliego en cifras. 2005

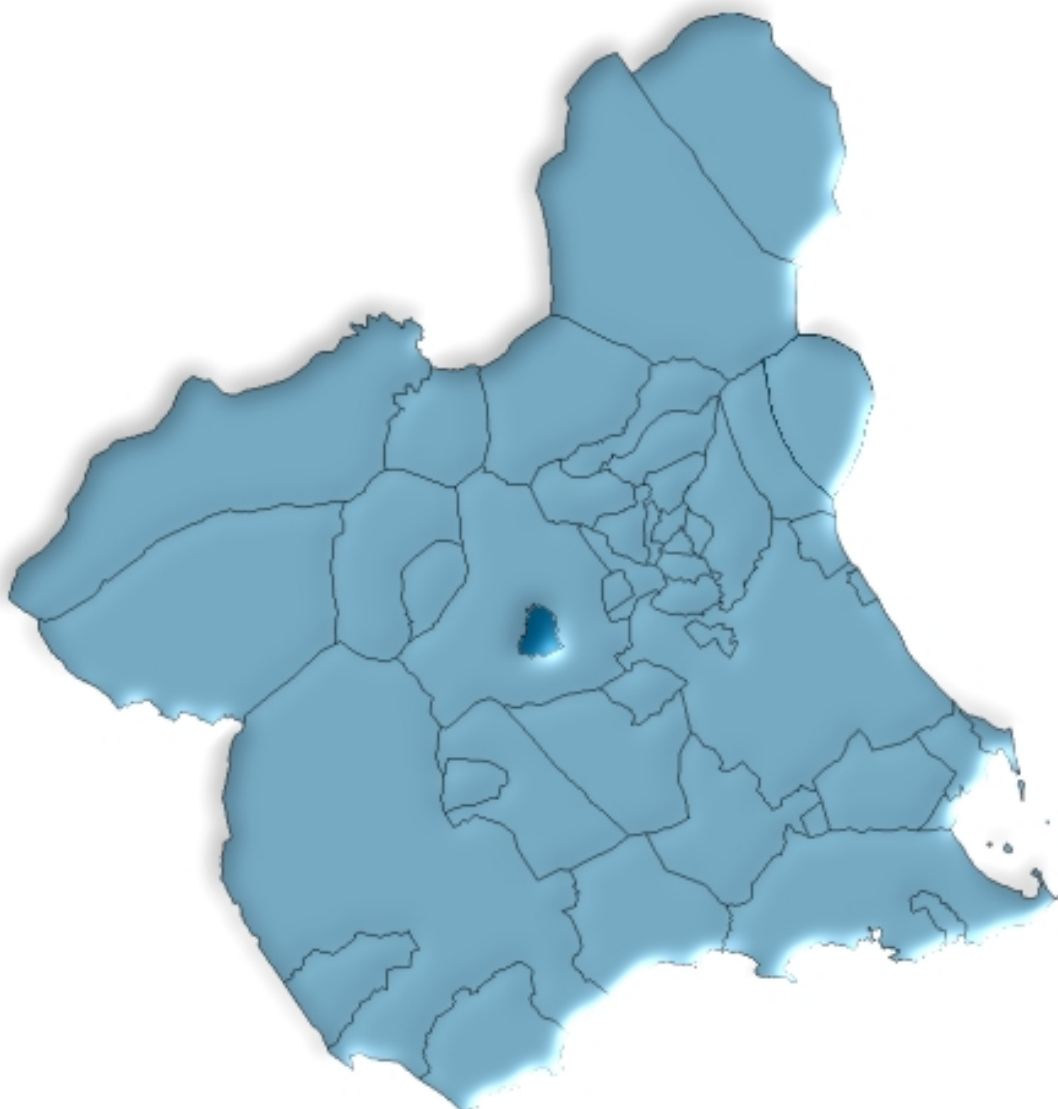

**Región de Murcia
Consejería de Economía y Hacienda
Dirección General de Economía y Planificación
Centro Regional de Estadística**

ÍNDICE GENERAL

ÍNDICE DE TABLAS

DATOS DEL MUNICIPIO

A.1. TERRITORIO, CLIMATOLOGÍA Y MEDIO AMBIENTE	9
A.1.1. Superficie y distancia a la capital.	
A.1.2. Precipitaciones. 2004.	
A.1.3. Incendios forestales. 2000-2004.	
A.2. DEMOGRAFÍA	10
A.2.1. Población de derecho según los censos oficiales. 1900-2001.	
A.2.2. Población de derecho y densidad de población según la rectificación del Padrón. 2001-2005.	
A.2.3. Población según la estructura de edad. 2005.	
A.2.4. Indicadores de estructura demográfica. 2005.	
A.2.5. Movimiento natural de la población. 2000-2004.	
A.2.6. Nupcialidad, natalidad y mortalidad. 2004.	
A.2.7. Inmigrantes y emigrantes, por lugar de procedencia o destino. 2004.	
A.2.8. Saldos migratorios totales. 2000-2004.	
A.3. MERCADO DE TRABAJO	14
A.3.1. Tasas de actividad y paro por sexo y edad. 2001	
A.3.2. Paro registrado por sexo. 2005 (Mayo a Diciembre).	
A.4. AGRICULTURA, GANADERÍA Y PESCA	15
A.4.1. Distribución general de la tierra. 2004.	
A.4.2. Superficie dedicada a cada grupo de cultivo. 2004.	
A.4.3. Superficie dedicada al cultivo de invernaderos, cultivos acolchados y riego localizado. 2004.	
A.4.4. Número de unidades ganaderas por especie. Censo 1999.	
A.5. INDUSTRIA	17
A.5.1. Inversión industrial por sectores. 2000-2004.	
A.5.2. Inversión industrial por tipo. 2000-2004.	
A.6. CONSTRUCCIÓN Y VIVIENDA	18
A.6.1. Viviendas visadas y terminadas. 2001-2005.	
A.6.2. Viviendas por clase. 2001.	
A.6.3. Viviendas por superficie útil. 2001.	

A.7. EMPRESAS Y ESTABLECIMIENTOS	20
A.7.1. Número de empresas con establecimientos en la Región de Murcia por actividad principal y nivel de empleo. 2004.	
A.7.2. Número de establecimientos y empleo por actividad principal del establecimiento. 2004	
A.8. TURISMO	23
A.8.1. Equipamiento turístico. 2005.	
A.9. TRANSPORTES Y COMUNICACIONES	24
A.9.1. Parque de vehículos por tipo. 2003.	
A.9.2. Correspondencia nacida y distribuida. 2003-2004.	
A.10. SANIDAD Y SERVICIOS SOCIALES	25
A.10.1. Número de farmacias. 2001-2004.	
A.10.2. Vacunaciones. 2001-2004.	
A.10.3. Enfermedades de declaración obligatoria. Casos. 2004.	
A.10.4. Defunciones según grandes grupos de causa de muerte. 2004.	
A.10.5. Recursos sociales. 2004.	
A.11. EDUCACIÓN Y CULTURA	29
A.11.1. Número de unidades y alumnos matriculados en educación infantil, primaria y educación especial. Curso 04/05.	
A.11.2. Número de alumnos matriculados en Enseñanza Secundaria Obligatoria, Bachillerato y Ciclos Formativos. Curso 04/05.	
A.11.3. Población en viviendas familiares de 16 y más años por nivel de formación (%). 2001.	
A.11.4. Tasas de escolaridad según sexo, edad y que los estudios sean reglados o no (%). 2001.	
A.11.5. Bibliotecas. 2004.	
A.12. ADMINISTRACIONES PÚBLICAS Y FINANZAS	32
A.12.1. Presupuesto definitivo de gastos. 2001-2005.	
A.12.2. Presupuesto definitivo de ingresos. 2001-2005.	
A.12.3. Oficinas bancarias. 2004.	

ÍNDICE DE GRÁFICOS

G.1. Evolución de la población de derecho según los censos oficiales. 1900-2001
G.2. Pirámide de población. 2005
G.3. Movimiento natural de la población. 2004
G.4. Tasas de actividad y de paro. 2001
G.5. Distribución general de la tierra. 2004
G.6. Evolución de las viviendas terminadas. 1997-2005
G.7. Número de vehículos por 1000 habitantes. 1995-2003
G.8. Distribución de las defunciones según la causa de muerte. 2004
G.9. Evolución de los alumnos matriculados en enseñanzas infantil y primaria y enseñanzas medias. Curso 00/01 – Curso 04/05

SÍMBOLOS UTILIZADOS

- Cero o menor que 0,5

.. Falta de dato

% Tanto por ciento

Las cifras decimales van precedidas de una coma (,)

Los millares y millones se separan por un punto (.)

Las casillas en blanco – Dato sin sentido

A. DATOS DEL MUNICIPIO

A.1. TERRITORIO, CLIMATOLOGÍA Y MEDIO AMBIENTE

A.1.1. SUPERFICIE Y DISTANCIA A LA CAPITAL.

MUNICIPIO DE PLIEGO	
---------------------	--

Extensión del municipio	29,4 Km ²
Distancia a la capital	42,0 Km

Fuente: Instituto Geográfico Nacional.
INE. Delegación Provincial de Murcia. *Reseña Estadística de Murcia*. 1974.

A.1.2. PRECIPITACIONES. 2004

	PRECIPITACIONES (l/m ²)
--	-------------------------------------

Enero.....	3,8
Febrero.....	71,1
Marzo.....	148,2
Abril.....	86,4
Mayo.....	77,6
Junio.....	16,9
Julio.....	ip
Agosto.....	1,0
Septiembre.....	3,4
Octubre.....	1,4
Noviembre.....	19,8
Diciembre.....	64,1

Nota: Los datos corresponden a la Estación meteorológica "Presa de Pliego". Se pone ip cuando las precipitaciones son inapreciables.

Fuente: Instituto Nacional de Meteorología. Centro Meteorológico Territorial de Murcia

A.1.3. INCENDIOS FORESTALES. 2000-2004

	PLIEGO		REGIÓN DE MURCIA	
	Nº incendios	Hectáreas	Nº incendios	Hectáreas
2000.....	3	0,68	180	141,16
2001.....	1	0,03	141	82,76
2002.....	1	0,12	153	85,17
2003.....	2	0,06	160	122,01
2004.....	-	-	113	437,48

Fuente: Consejería de Industria y Medio Ambiente. Dirección General del Medio Natural.

A.2. DEMOGRAFÍA

A.2.1. POBLACIÓN DE DERECHO SEGÚN LOS CENSOS OFICIALES. 1900-2001

	PLIEGO			R. MURCIA
	Hombres	Mujeres	Total	Total
1900	1.448	1.465	2.913	581.455
1910	1.476	1.531	3.007	620.926
1920	1.343	1.363	2.706	654.436
1930	1.234	1.301	2.535	651.979
1940	1.351	1.340	2.691	731.221
1950	1.611	1.679	3.290	755.850
1960	1.740	1.737	3.477	803.086
1970	1.774	1.754	3.528	832.047
1981	1.690	1.688	3.378	955.498
1991	1.689	1.638	3.327	1.045.601
2001	1.745	1.668	3.413	1.197.646

Fuente: INE. Censo de Población.

G.1. Evolución de la población de derecho según los censos oficiales. 1900-2001

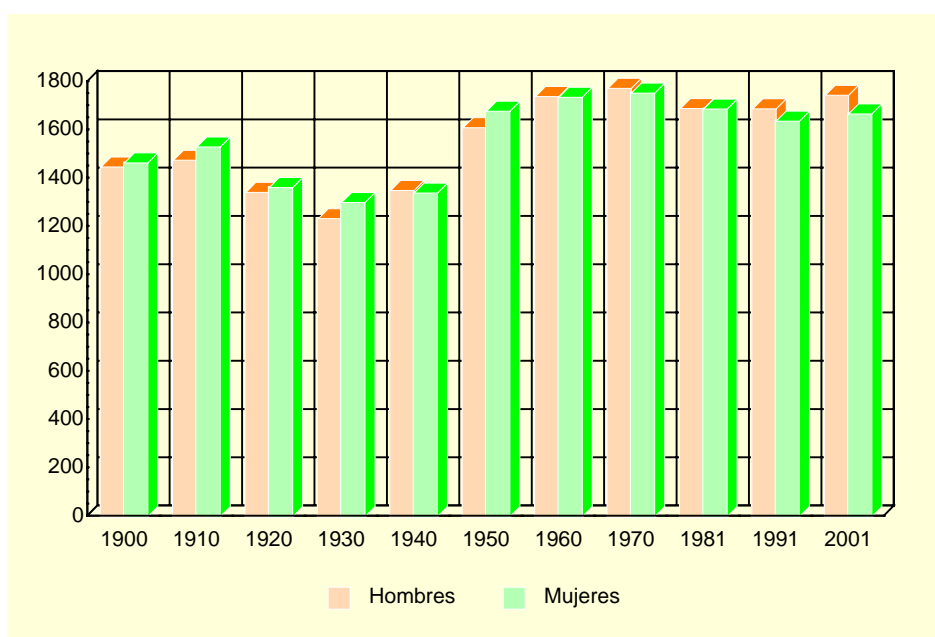

Fuente: INE. Censo de Población.

A.2.2. POBLACIÓN DE DERECHO Y DENSIDAD DE POBLACIÓN SEGÚN LA RECTIFICACIÓN DEL PADRÓN. 2001-2005

	PLIEGO					R. MURCIA
	2001	2002	2003	2004	2005	2005
Población de derecho.....	3.432	3.417	3.464	3.507	3.622	1.335.792
Hombres.....	1.765	1.755	1.803	1.816	1.897	677.049
Mujeres	1.667	1.662	1.661	1.691	1.725	658.743
Densidad de población (Habitantes/km ²)	117	116	118	119	123	118

Fuente: INE. Rectificación del Padrón Municipal de Habitantes. Instituto Geográfico Nacional.

A.2. DEMOGRAFÍA

A.2.3. POBLACIÓN SEGÚN LA ESTRUCTURA DE EDAD. 2005

	HOMBRES	MUJERES	TOTAL
Menores de 5 años.....	103	76	179
5-9 años	114	81	195
10-14 años	109	82	191
15-19 años	113	111	224
20-24 años	139	109	248
25-29 años	165	140	305
30-34 años	153	147	300
35-39 años	161	130	291
40-44 años	135	118	253
45-49 años	114	80	194
50-54 años	75	79	154
55-59 años	93	81	174
60-64 años	84	110	194
65-69 años	89	90	179
70-74 años	102	111	213
75 y más años.....	148	180	328
TOTAL	1.897	1.725	3.622

Fuente: CREM. Padrón Municipal de Habitantes.

G.2. Pirámide de población. 2005

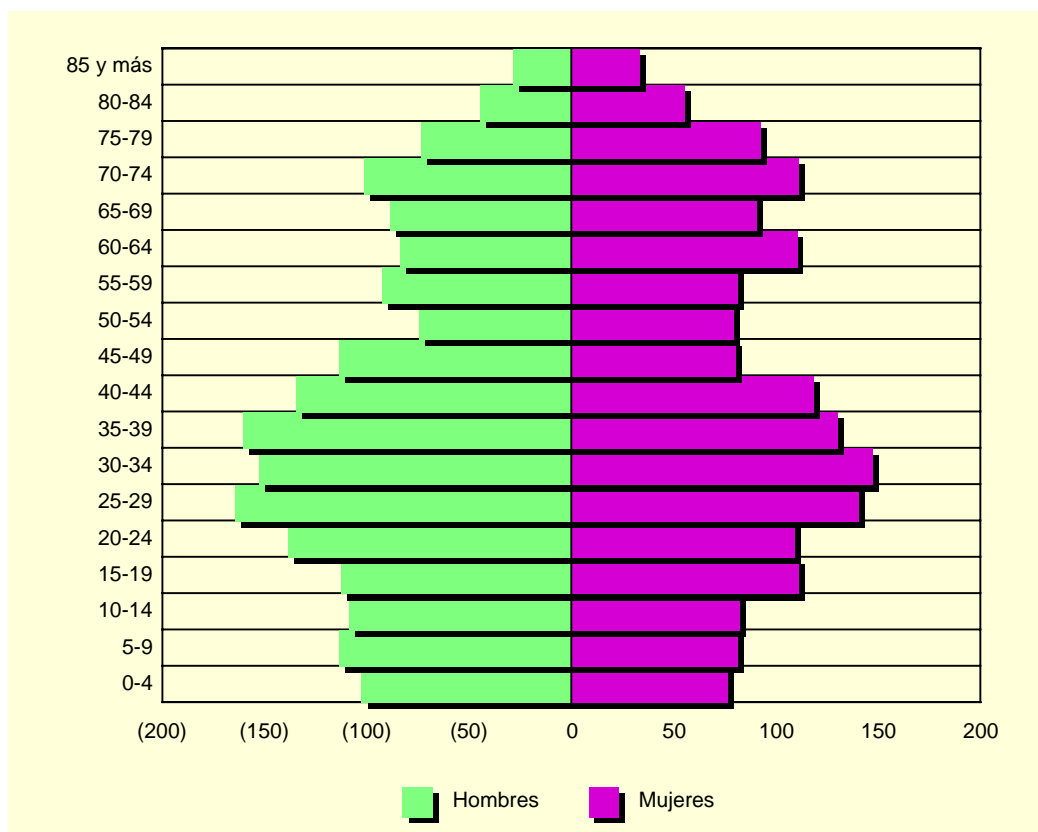

Fuente: CREM. Padrón Municipal de Habitantes.

A.2. DEMOGRAFÍA

A.2.4. INDICADORES DE ESTRUCTURA DEMOGRÁFICA. 2005

	PLIEGO	REGIÓN DE MURCIA
ESTRUCTURA POR EDAD		
Menores de 20 años.....	21,8	23,1
Entre 20 y 64 años	58,3	63,2
De 65 y más años	19,9	13,8
ÍNDICE DE VEJEZ		
De 65 y más años/menores de 20 años.....	91,3	59,6
ÍNDICE DE DEPENDENCIA		
Juvenil		
Menores de 20 años/Población entre 20 y 64 años ...	37,3	36,5
Anciana		
De 65 y más años/Población entre 20 y 64 años	34,1	21,8
Total		
Menores de 20 años+De 65 y más años/Población entre 20 y 64 años.....	71,4	58,3
MUJERES DE 15 A 49 AÑOS/TOTAL MUJERES.....	48,4	53,0
RAZÓN DE MASCULINIDAD		
Hombres/Mujeres	110,0	102,8

Fuente: CREM. Indicadores Demográficos.

A.2.5. MOVIMIENTO NATURAL DE LA POBLACIÓN. 2000-2004

	PLIEGO					R. MURCIA
	2000	2001	2002	2003	2004	2004
Matrimonios	12	13	15	19	26	6.650
Nacimientos	36	30	31	46	30	16.674
Niños.....	19	19	20	26	17	8.648
Niñas.....	17	11	11	20	13	8.026
Defunciones	33	39	27	47	26	9.593
Hombres.....	18	22	12	25	13	5.059
Mujeres	15	17	15	22	13	4.534
Defunciones de menores de un año.....	-	1	-	-	-	89
Crecimiento vegetativo.....	3	-9	4	-1	4	7.081

Fuente: CREM. Movimiento Natural de la Población de la Región de Murcia.

A.2.6. NUPCIALIDAD, NATALIDAD Y MORTALIDAD. 2004

	PLIEGO	R. MURCIA
Tasa de nupcialidad (por 1.000 habitantes)	6,42	5,21
Tasa de natalidad (por 1.000 habitantes).....	10,84	12,79
Tasa de mortalidad (por 1.000 habitantes).....	10,41	7,45

Fuente: CREM. Indicadores Demográficos.

A.2. DEMOGRAFÍA

G.3. Movimiento natural de la población. 2004

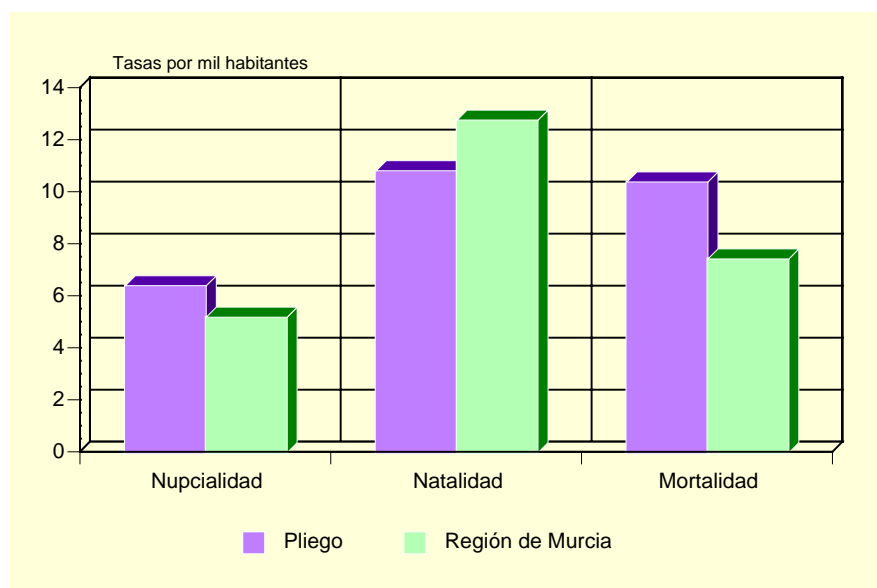

Fuente: CREM. Indicadores Demográficos.

A.2.7. INMIGRANTES Y EMIGRANTES, POR LUGAR DE PROCEDENCIA O DESTINO. 2004 (*)

	INMIGRANTES	EMIGRANTES
De la misma Comunidad Autónoma.....	45	45
Españoles.....	26	38
Extranjeros.....	19	7
De otras Comunidades Autónomas.....	53	26
Españoles.....	23	16
Extranjeros.....	30	10
Del extranjero.....	86	1
Españoles.....	2	-
Extranjeros.....	84	1

(*) Datos provisionales.

Fuente: CREM. Movimientos Migratorios de la Región de Murcia.

A.2.8. SALDOS MIGRATORIOS TOTALES. 2000-2004

	PLIEGO	REGIÓN DE MURCIA
2000 (1).....	7	21.306
2001 (1).....	-8	18.510
2002.....	39	22.556
2003.....	55	23.939
2004 (*).....	112	30.364

(1) No se incluyen las emigraciones al extranjero.

(*) Datos provisionales.

Fuente: CREM. Movimientos Migratorios de la Región de Murcia.

A.3. MERCADO DE TRABAJO

A.3.1. TASAS DE ACTIVIDAD Y PARO POR SEXO Y EDAD. 2001

	PLIEGO				R. MURCIA			
	Tasa de actividad		Tasa de paro		Tasa de actividad		Tasa de paro	
	Hombres	Mujeres	Hombres	Mujeres	Hombres	Mujeres	Hombres	Mujeres
De 16 a 19 años.....	47,83	29,11	13,64	21,74	42,30	26,33	22,58	31,92
De 20 a 24 años.....	84,21	63,16	5,36	11,11	73,24	58,22	13,29	22,04
De 25 a 29 años.....	97,10	67,19	4,48	17,44	91,53	73,14	9,92	17,73
De 30 a 34 años.....	97,16	48,09	4,38	14,29	96,33	65,38	7,53	15,75
De 35 a 44 años.....	97,67	39,91	3,59	25,88	95,94	58,28	6,62	12,77
De 45 a 54 años.....	93,29	31,17	4,58	29,17	90,04	43,94	6,52	10,02
De 55 a 59 años.....	83,54	23,00	3,03	13,04	75,03	27,23	9,15	10,74
De 60 a 64 años.....	70,73	26,44	6,90	21,74	49,92	14,91	10,33	10,66
De 65 o más años.....	6,06	2,10	-	25,00	3,18	1,74	4,57	7,38
TOTAL	68,86	31,07	4,72	19,26	70,77	41,48	8,99	15,78

Fuente: INE. Censo de Población.

G.4. Tasas de actividad y de paro. 2001

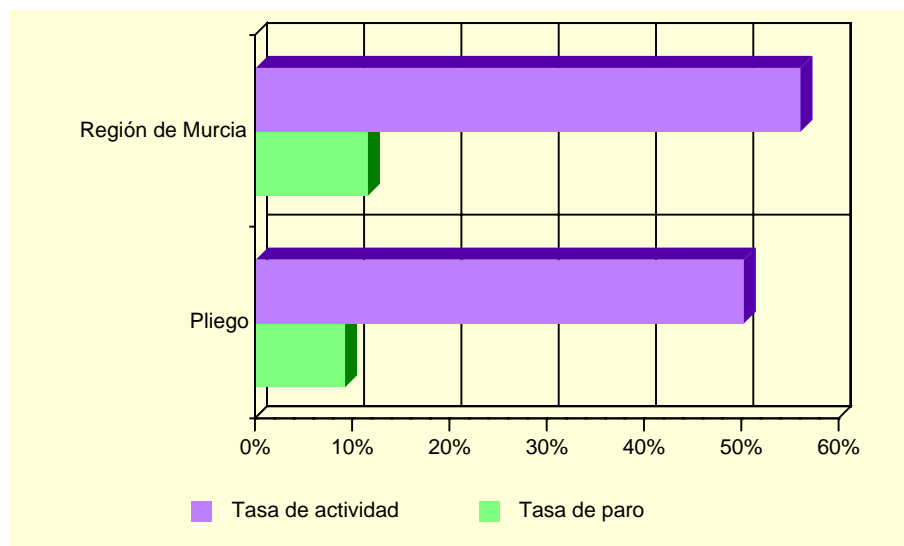

Fuente: INE. Censo de Población.

A.3.2. PARO REGISTRADO POR SEXO. 2005 (MAYO A DICIEMBRE).

	PLIEGO			REGIÓN DE MURCIA		
	Total	Hombres	Mujeres	Total	Hombres	Mujeres
Mayo	162	61	101	41.312	15.749	25.563
Junio.....	174	61	113	40.955	15.446	25.509
Julio.....	163	58	105	41.966	16.497	25.469
Agosto.....	165	60	105	44.313	18.312	26.001
Septiembre.....	149	57	92	44.197	17.501	26.696
Octubre	177	64	113	44.313	17.006	27.307
Noviembre.....	163	60	103	44.209	16.731	27.478
Diciembre.....	155	52	103	44.572	17.617	26.955

Nota: A partir de mayo de 2005 se pone en marcha el nuevo Sistema de Información de los Servicios Públicos de Empleo (SISPE).

Fuente: Servicio Regional de Empleo y Formación.

A.4. AGRICULTURA, GANADERÍA Y PESCA

A.4.1. DISTRIBUCIÓN GENERAL DE LA TIERRA (*). 2004

	HECTÁREAS	%
TIERRAS DE CULTIVO	1.406	48,33
Cultivos herbáceos.....	4	(0,28)
Barbechos y otras tierras no ocupadas	140	(9,96)
Cultivos leñosos	1.262	(89,76)
PRADOS Y PASTIZALES	-	-
Prados naturales	-	-
Pastizales.....	-	-
TERRENO FORESTAL.....	1.177	40,46
Monte maderable	989	(84,03)
Monte abierto	76	(6,46)
Monte leñoso.....	112	(9,52)
OTRAS SUPERFICIES	326	11,21
Erial a pastos	178	(54,60)
Espartizal	-	-
Terreno improductivo	7	(2,15)
Superficie no agrícola.....	93	(28,53)
Ríos y lagos	48	(14,72)
TOTAL	2.909	100,00

(*) *Datos provisionales.*

Fuente: Consejería de Agricultura y Agua. D. G. de Industrias y Asociacionismo Agrario.

G.5. Distribución general de la tierra. 2004 (*)

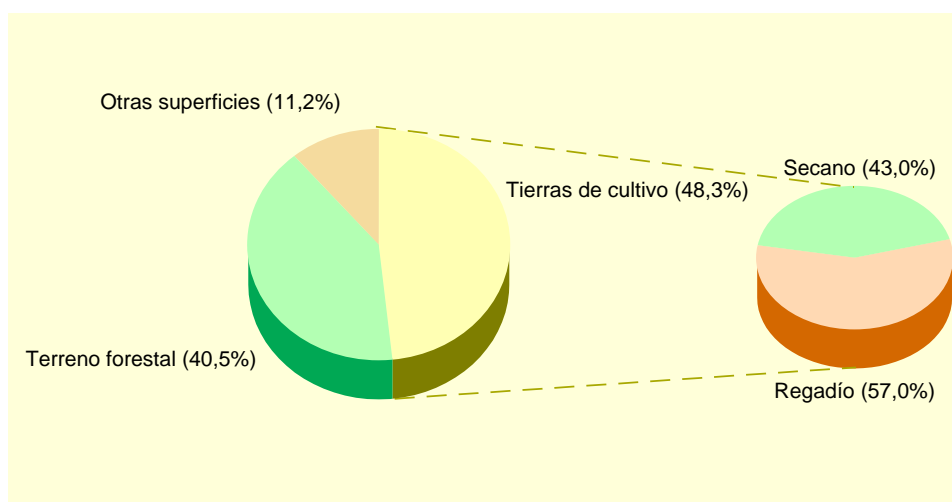

(*) *Datos provisionales.*

Fuente: Consejería de Agricultura y Agua. D. G. de Industrias y Asociacionismo Agrario.

A.4. AGRICULTURA, GANADERÍA Y PESCA

A.4.2. SUPERFICIE DEDICADA A CADA GRUPO DE CULTIVO (*). 2004

	HECTÁREAS	%
Cereales grano.....	1	0,08
Leguminosas grano.....	-	-
Tubérculos para consumo humano.....	5	0,39
Cultivos industriales.....	-	-
Cultivos forrajeros.....	2	0,16
Hortalizas.....	11	0,86
Flores.....	-	-
Cítricos.....	123	9,61
Frutales no cítricos.....	1.108	86,56
Viñedos.....	1	0,08
Olivar.....	29	2,27
Otros cultivos leñosos.....	-	-

(*) *Datos provisionales.*

Fuente: Consejería de Agricultura y Agua. D. G. de Industrias y Asociacionismo Agrario.

A.4.3. SUPERFICIE DEDICADA AL CULTIVO DE INVERNADEROS, CULTIVOS ACOLCHADOS Y RIEGO LOCALIZADO (*). 200

	PLIEGO	R. MURCIA
Invernaderos.....	-	6.519
Cultivos acolchados.....	-	11.054
Riego localizado.....	81	108.192

(*) *Datos provisionales.*

Fuente: Consejería de Agricultura y Agua. D. G. de Industrias y Asociacionismo Agrario.

A.4.4. NÚMERO DE UNIDADES GANADERAS POR ESPECIE. CENSO 1999

	PLIEGO	R. MURCIA
Bovinos.....	-	34.300
Ovinos.....	137	57.216
Caprinos.....	14	13.544
Porcinos.....	1.171	403.659
Aves.....	1	31.328
Otras.....	2	1.593
TOTAL.....	1.325	541.641

Fuente: INE. Censo Agrario de España.

A.5. INDUSTRIA

A.5.1. INVERSIÓN INDUSTRIAL POR SECTORES. 2000-2004

Miles de euros

	PLIEGO					R. MURCIA
	2000	2001	2002	2003	2004	2004
Industrias extractivas.....	-	-	-	-	-	-
Industria de la alimentación, bebidas y tabaco	-	-	15,56	-	-	92.778,65
Industria química.....	-	-	-	-	-	81.105,73
Industrias transformadoras de metales y construcción de maquinaria	-	-	-	-	9,02	42.840,84
Resto de manufactureras.....	-	-	-	-	-	53.506,94
Producción y distribución de energía eléctrica, gas y agua	-	-	-	-	-	75.391,98
Construcción	-	8,86	-	2,31	125,36	46.724,54
Comercio y reparaciones	-	-	8,05	-	-	13.375,05
Otros	-	-	-	-	-	31.928,11
TOTAL	-	8,86	23,62	2,31	134,37	437.651,86

Fuente: Consejería de Industria y Medio Ambiente. Dirección General de Industria, Energía y Minas.

A.5.2. INVERSIÓN INDUSTRIAL POR TIPO. 2000-2004

Miles de euros

	PLIEGO			REGIÓN DE MURCIA		
	Total	Nueva industria	Ampliación	Total	Nueva industria	Ampliación
2000	-	-	-	214.632,60	121.449,24	93.183,35
2001	8,86	8,86	-	248.870,60	116.140,81	132.729,79
2002	23,62	15,56	8,05	295.952,59	177.500,89	118.451,70
2003	2,31	2,31	-	302.337,97	171.880,59	130.457,37
2004	134,37	129,39	4,98	437.651,86	144.593,27	293.058,59

Fuente: Consejería de Industria y Medio Ambiente. Dirección General de Industria, Energía y Minas.

A.6. CONSTRUCCIÓN Y VIVIENDA

A.6.1. VIVIENDAS VISADAS Y TERMINADAS. 2001-2005

	PLIEGO					R. MURCIA
	2001	2002	2003	2004	2005	2005
VIVIENDAS VISADAS	65	49	63	113	72	36.304
Protegidas.....	-	12	-	-	-	1.314
Libres.....	65	37	63	113	72	34.990
VIVIENDAS TERMINADAS.....	-	36	51	51	62	23.971
Protegidas.....	-	-	-	12	-	1.469
Libres.....	-	36	51	39	62	22.502

Fuente: Consejería de Obras Públicas, Vivienda y Transportes. Dirección General de Vivienda, Arquitectura y Urbanismo. Colegio de Arquitectos.

G.6. Evolución de las viviendas terminadas. 1997-2005

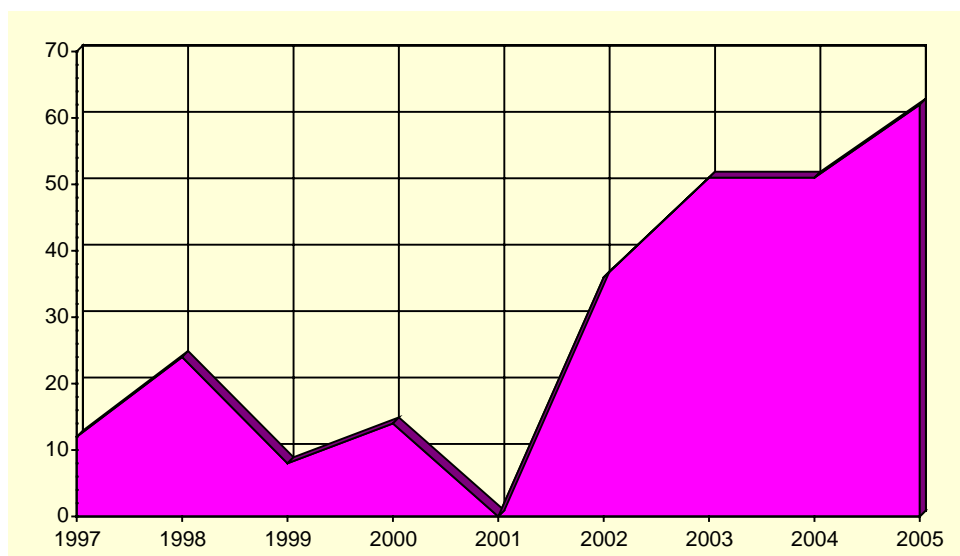

Fuente: Consejería de Obras Públicas, Vivienda y Transportes. Dirección General de Vivienda, Arquitectura y Urbanismo. Colegio de Arquitectos.

A.6. CONSTRUCCIÓN Y VIVIENDA

A.6.2. VIVIENDAS POR CLASE. 2001

	PLIEGO	R. MURCIA
VIVIENDAS FAMILIARES.....	1.720	592.613
Viviendas principales	1.146	378.252
Viviendas no principales	574	214.361
Viviendas secundarias.....	176	111.431
Viviendas vacías.....	357	95.589
Otro tipo de viviendas.....	41	7.341
VIVIENDAS COLECTIVAS	-	200
TOTAL VIVIENDAS	1.720	592.813

Fuente: INE. Censos de Población y Vivienda.

A.6.3. VIVIENDAS POR SUPERFICIE ÚTIL. 2001

	PLIEGO	R. MURCIA	Porcentaje
Hasta 30 m2.....	0,3	0,2	
De 31 a 45 m2.....	0,5	1,2	
De 46 a 60 m2.....	3,4	4,1	
De 61 a 75 m2.....	5,9	8,1	
De 76 a 90 m2.....	44,8	40,0	
De 91 a 105 m2.....	20,1	21,7	
De 106 a 120 m2.....	13,9	12,2	
De 121 a 150 m2.....	7,0	7,4	
De 151 a 180 m2.....	2,4	2,6	
Más de 180 m2	1,8	2,5	

Fuente: INE. Censos de Población y Vivienda.

A.7. EMPRESAS Y ESTABLECIMIENTOS

A.7.1. NÚMERO DE EMPRESAS CON ESTABLECIMIENTOS EN LA REGIÓN DE MURCIA POR ACTIVIDAD PRINCIPAL Y NIVEL DE EMPLEO. 2004

	TOTAL	Menos de 2 ocup.	De 2 a 4 ocup.	De 5 a 9 ocup.	De 10 a 19 ocup.	De 20 a 49 ocup.	De 50 a 99 ocup.	De 100 a 499 ocup.	De 500 o más
PLIEGO.....	187	114	56	9	4	1	3	-	-
A. Agricultura, ganadería, caza y silvicultura.....	7	7	-	-	-	-	-	-	-
B. Pesca.....	-	-	-	-	-	-	-	-	-
C. Industrias extractivas.....	-	-	-	-	-	-	-	-	-
D. Industria manufacturera.....	10	5	4	-	-	-	1	-	-
E. Producción y distribución de energía eléctrica, gas y agua.....	2	1	1	-	-	-	-	-	-
F. Construcción.....	34	16	12	4	2	-	-	-	-
G. Comercio; reparación de vehículos motor, motocicletas y ciclomotores y artículos personales.....	56	35	16	3	-	1	1	-	-
H. Hostelería.....	17	10	7	-	-	-	-	-	-
I. Transporte, almacenamiento y comunicaciones.....	29	20	7	1	1	-	-	-	-
J. Intermediación financiera.....	5	2	2	1	-	-	-	-	-
K. Actividades inmobiliarias y de alquiler, servicios empresariales....	17	10	6	-	1	-	-	-	-
L. Administración pública, defensa y seguridad social obligatoria.....	1	-	-	-	-	-	1	-	-
M. Educación.....	2	1	1	-	-	-	-	-	-
N. Actividades sanitarias y veterinarias, servicios sociales.....	3	3	-	-	-	-	-	-	-
O. Otras actividades sociales y de servicios prestados a la comunidad; servicios personales.....	4	4	-	-	-	-	-	-	-
P. Hogares que emplean personal doméstico.....	-	-	-	-	-	-	-	-	-
REGIÓN DE MURCIA.....	92.021	51.903	25.999	7.899	3.580	1.916	703	-	21
A. Agricultura, ganadería, caza y silvicultura.....	1.776	1.410	286	51	17	8	4	-	-
B. Pesca.....	166	56	58	28	20	3	1	-	-
C. Industrias extractivas.....	92	43	10	16	10	12	1	-	-
D. Industria manufacturera.....	7.943	2.852	2.417	1.228	746	498	196	-	6
E. Producción y distribución de energía eléctrica, gas y agua.....	262	169	64	18	3	3	5	-	-
F. Construcción.....	12.922	5.486	4.101	1.866	916	447	106	-	-
G. Comercio; reparación de vehículos motor, motocicletas y ciclomotores y artículos personales.....	26.854	15.376	8.055	1.997	873	399	153	-	1
H. Hostelería.....	7.430	3.399	2.911	804	227	69	19	-	1
I. Transporte, almacenamiento y comunicaciones.....	6.350	3.715	1.818	473	207	104	32	-	1
J. Intermediación financiera.....	1.100	753	294	38	7	5	2	-	1
K. Actividades inmobiliarias y de alquiler, servicios empresariales....	17.559	13.137	3.135	750	325	156	54	-	2
L. Administración pública, defensa y seguridad social obligatoria.....	108	6	9	9	11	14	54	-	5
M. Educación.....	1.358	639	401	153	53	83	28	-	1
N. Actividades sanitarias y veterinarias, servicios sociales.....	3.004	1.918	778	174	59	46	27	-	2
O. Otras actividades sociales y de servicios prestados a la comunidad; servicios personales.....	5.085	2.937	1.657	294	106	69	21	-	1
P. Hogares que emplean personal doméstico.....	12	7	5	-	-	-	-	-	-

Nota: No se incluyen las explotaciones agrarias en exclusividad y la sección B (Pesca). De la sección L (Administración Pública) solo se recogen los centros directivos de los que depende el personal ocupado. De las secciones M (educación) y N (sanidad), solo se presenta la actividad generada por la educación y sanidad privada.

Fuente: CREM. Directorio de Actividades Económicas.

A.7. EMPRESAS Y ESTABLECIMIENTOS

A.7.2. NÚMERO DE ESTABLECIMIENTOS Y EMPLEO POR ACTIVIDAD PRINCIPAL DEL ESTABLECIMIENTO. 2004 (Continúa)

	PLIEGO		REGIÓN DE MURCIA	
	Nº de esta- blecimientos	Empleo	Nº de esta- blecimientos	Empleo
A. Agricultura, ganadería, caza y silvicultura.....	8	8	1.843	3.667
01. Agricultura, ganadería, caza y actividades de los servicios relacionados con las mismas.....	8	8	1.824	3.615
02. Silvicultura, explotación forestal y actividades de los servicios relacionados con las mismas.....	-	-	19	52
B. Pesca.....	-	-	170	819
05. Pesca, acuicultura y actividades de los servicios relacionados con las mismas.....	-	-	170	819
C. Industrias extractivas.....	-	-	149	1.172
10. Extracción y aglomeración de antracita, hulla, lignito y turba.....	-	-	-	-
11. Extracción crudos de petróleo y gas natural; actividades de los servicios relacionados con las explotaciones petrolíferas y de gas, excepto actividades de prospección.....	-	-	-	-
12. Extracción de minerales de uranio y torio.....	-	-	-	-
13. Extracción de minerales metálicos.....	-	-	2	9
14. Extracción de minerales no metálicos ni energéticos.....	-	-	147	1.163
D. Industria manufacturera.....	9	68	8.614	72.451
15. Industria de productos alimenticios y bebidas.....	2	56	1.498	19.282
16. Industria del tabaco.....	-	-	-	-
17. Industria textil.....	-	-	286	1.406
18. Industria de la confección y de la peletería.....	-	-	361	1.849
19. Preparación, curtido y acabado del cuero; fabricación de artículos de marroquinería y viaje; artículos de guarnicionería, talabartería y zapatería.....	-	-	288	2.024
20. Industria de la madera y del corcho, excepto muebles; cestería y espartería.....	-	-	542	2.851
21. Industria del papel.....	-	-	87	964
22. Edición, artes gráficas y reproducción de soportes grabados.....	-	-	503	2.486
23. Coquerías, refino de petróleo y tratamiento de combustibles nucleares.....	-	-	3	569
24. Industria química.....	-	-	332	4.218
25. Fabricación de productos de caucho y materias plásticas.....	-	-	248	2.880
26. Fabricación de otros productos minerales no metálicos.....	-	-	641	6.003
27. Metalurgia.....	-	-	48	802
28. Fabricación de productos metálicos, excepto maquinaria y equipo.....	5	10	1.456	10.141
29. Industria de la construcción de maquinaria y equipo mecánico.....	1	1	549	3.472
30. Fabricación de máquinas de oficina y equipos de oficina y equipos informáticos.....	-	-	23	149
31. Fabricación de maquinaria y material eléctrico.....	-	-	86	513
32. Fabricación de material electrónico; fabricación de equipo y aparatos de radio, televisión y comunicaciones.....	-	-	12	48
33. Fabricación de equipo e instrumentos médico-quirúrgicos, de precisión, óptica y relojería.....	-	-	170	564
34. Fabricación de vehículos de motor, remolques y semirremolques.....	-	-	80	592
35. Fabricación de otro material de transporte.....	-	-	68	2.056
36. Fabricación de muebles; otras industrias manufactureras.....	1	1	1.326	9.530
37. Reciclaje.....	-	-	7	52
E. Producción y distribución de energía eléctrica, gas y agua.....	3	3	309	2.423
40. Producción y distribución de energía eléctrica, gas, vapor y agua caliente.....	-	-	114	825
41. Captación, depuración y distribución de agua.....	3	3	195	1.598
F. Construcción.....	35	107	13.596	64.175
45. Construcción.....	35	107	13.596	64.175

A.7. EMPRESAS Y ESTABLECIMIENTOS

A.7.2. NÚMERO DE ESTABLECIMIENTOS Y EMPLEO POR ACTIVIDAD PRINCIPAL DEL ESTABLECIMIENTO. 2004 (Conclusión)

	PLIEGO		REGIÓN DE MURCIA	
	Nº de esta- blecimientos	Empleo	Nº de esta- blecimientos	Empleo
G. Comercio; reparación de vehículos motor, motocicletas y ciclomotores y artículos personales.....	63	226	31.764	104.208
50. Venta, mantenimiento y reparación de vehículos de motor, motocicletas y ciclomotores; venta al por menor de vehículos de motor.....	5	7	3.174	11.086
51. Comercio al por mayor e intermediarios del comercio, excepto de vehículos de motor y motocicletas.....	14	160	7.806	40.711
52. Comercio al por menor, excepto comercio de vehículos de motor, motocicletas y ciclomotores; reparación de efectos personales y enseres domésticos	44	59	20.784	52.411
H. Hostelería.....	21	35	8.601	25.489
55. Hostelería.....	21	35	8.601	25.489
I. Transporte, almacenamiento y comunicaciones.....	31	63	6.774	22.961
60. Transporte terrestre; transporte por tuberías.....	31	63	5.842	17.278
61. Transporte marítimo, de cabotaje y por vías de navegación interiores.....	-	-	10	32
62. Transporte aéreo espacial	-	-	3	35
63. Actividades anexas a los transportes; actividades de agencias de viajes.....	-	-	705	3.842
64. Correos y telecomunicaciones	-	-	214	1.774
J. Intermediación financiera.....	8	28	2.440	8.628
65. Intermediación financiera, excepto seguros y planes de pensiones	4	19	1.158	5.888
66. Seguros y planes de pensiones, excepto seguridad social obligatoria	-	-	132	880
67. Actividades auxiliares a la intermediación financiera.....	4	9	1.150	1.860
K. Actividades inmobiliarias y de alquiler, servicios empresariales....	24	44	19.023	49.763
70. Actividades inmobiliarias.....	9	21	6.462	11.099
71. Alquiler de maquinaria y equipo sin operario, de efectos personales y enseres domésticos	7	9	1.044	2.580
72. Actividades informáticas	1	1	602	1.579
73. Investigación y desarrollo.....	-	-	437	883
74. Otras actividades empresariales.....	7	13	10.478	33.622
L. Administración pública, defensa y seguridad social obligatoria.....	1	57	118	24.817
75. Administración pública, defensa y seguridad social obligatoria	1	57	118	24.817
M. Educación	3	5	1.659	11.198
80. Educación	3	5	1.659	11.198
N. Actividades sanitarias y veterinarias, servicios sociales.....	3	3	3.266	28.535
85. Actividades sanitarias y veterinarias, servicio social	3	3	3.266	28.535
O. Otras actividades sociales y de servicios prestados a la comunidad; servicios personales	5	5	5.800	18.284
90. Actividades de saneamiento público.....	-	-	142	2.749
91. Actividades asociativas.....	1	1	318	1.492
92. Actividades recreativas, culturales y deportivas	2	2	1.922	6.655
93. Actividades diversas de servicios personales.....	2	2	3.418	7.388
P. Hogares que emplean personal doméstico.....	-	-	12	21
95. Hogares que emplean personal domestico	-	-	12	21
TOTAL	214	652	104.138	438.611

Nota: No se incluyen las explotaciones agrarias en exclusividad y la sección B (Pesca). De la sección L (Administración Pública) solo se recogen los centros directivos de los que depende el personal ocupado. De las secciones M (educación) y N (sanidad), solo se presenta la actividad generada por la educación y sanidad privada.

Fuente: CREM. Directorio de Actividades Económicas.

A.8. TURISMO

A.8.1. EQUIPAMIENTO TURÍSTICO. 2005

	PLIEGO		REGIÓN DE MURCIA	
	Estableci- mientos	Plazas	Estableci- mientos	Plazas
CASAS RURALES	3	14	434	2.753
RESTAURANTES	4	566	1.712	175.721
Primera	-	-	1	50
Segunda	-	-	12	4.994
Tercera	1	80	302	44.995
Cuarta	3	486	1.397	125.682

Fuente: Consejería de Turismo, Comercio y Consumo. Dirección General de Infraestructuras de Turismo.

A.9. TRANSPORTES Y COMUNICACIONES

A.9.1. PARQUE DE VEHÍCULOS POR TIPO. 2003

	PLIEGO	R. MURCIA
Turismos	1.393	551.825
Motocicletas	114	47.612
Furgonetas y camiones	469	130.540
Autobuses	-	1.630
Tractores industriales	34	10.030
Otros vehículos	80	20.162
TOTAL	2.090	761.799
Vehículos por 1000 habitantes	603	600

Fuente: Ministerio del Interior. D.G. de Tráfico. Jefatura Provincial de Murcia.

G.7. Número de vehículos por 1000 habitantes. 1995-2003

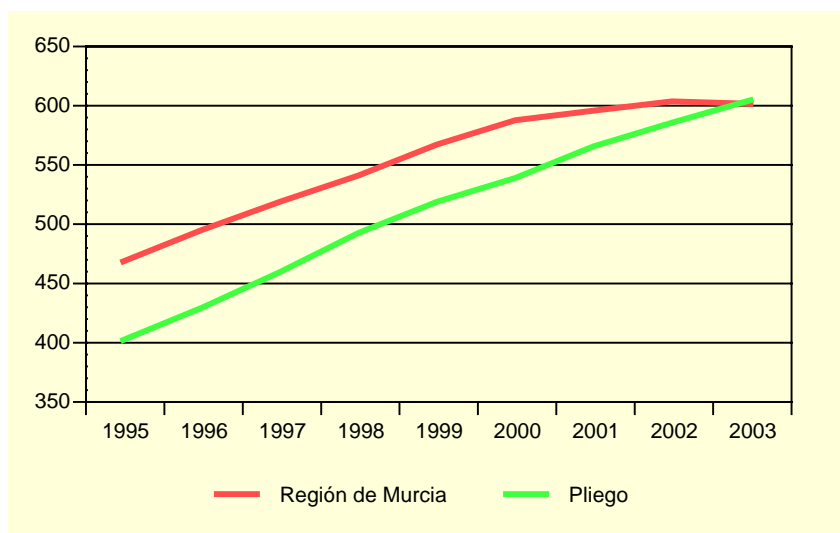

Fuente: Ministerio del Interior. D.G. de Tráfico. Jefatura Provincial de Murcia.

A.9.2. CORRESPONDENCIA NACIDA Y DISTRIBUIDA. 2003-2004

Miles

	PLIEGO		R. MURCIA
	2003	2004	2004
CORRESPONDENCIA NACIDA	34,2	32,5	55.445,5
Local	6,4	6,1	13.489,6
Otros destinos	27,8	26,4	41.955,9
Ordinaria	31,3	29,5	51.458,8
Local	6,3	5,6	12.308,7
Otros destinos	25,0	23,9	39.150,1
Certificada	2,9	3,0	3.986,7
Local	0,1	0,5	1.180,9
Otros destinos	2,8	2,6	2.805,8
CORRESPONDENCIA DISTRIBUIDA	95,3	127,8	163.598,4
Domicilio	82,1	111,3	138.304,0
Oficina	13,2	16,5	24.947,6
Ruta directa	-	-	346,8

Fuente: Organismo Autónomo de Correos y Telégrafos. Jefatura Provincial de Murcia.

A.10. SANIDAD Y SERVICIOS SOCIALES

A.10.1. NÚMERO DE FARMACIAS. 2001-2004

	PLIEGO	REGIÓN DE MURCIA
2001.....	1	543
2002.....	1	538
2003.....	1	539
2004.....	1	544

Fuente: Consejería de Sanidad. Dirección General de Planificación, Financiación Sanitaria y Política Farmacéutica.

A.10.2. VACUNACIONES. 2001-2004

	PLIEGO				REGIÓN DE MURCIA			
	2001	2002	2003	2004	2001	2002	2003	2004
Difteria Tétanos Tosferina.....	-	-	-	-	175	-	-	-
Difterina-Tétanos.....	1	-	-	-	2.886	-	-	-
Polio.....	119	159	173	32	64.686	71.718	77.673	12.105
Triple vírica.....	42	89	102	78	32.943	36.856	37.761	29.764
Hepatitis B.....	3	3	126	148	26.317	21.329	42.630	74.294
Tétanos adultos.....	74	-	-	-	8.664	-	-	-
Hemofilus influenza, tipo b.....	-	-	-	-	169	-	-	-
Tétanos, Difteria adultos.....	40	104	142	2	47.722	47.576	52.132	16.555
Difteria, Tétanos y Tosferina, Hemofilus influenza, tipo b, Hepatitis B.....	83	76	115	24	40.350	44.269	47.336	8.241
Difteria, Tétanos y Tosferina acelular, Hemofilus influenza, tipo b.....	26	26	26	6	12.855	14.719	15.490	3.058
Difteria, Tétanos, Tosferina acelular.....	9	57	32	36	8.164	12.291	14.473	12.582
Meningitis C.....	110	76	101	452	52.891	46.071	47.472	167.630

Fuente: Consejería de Sanidad. Dirección General de Salud Pública.

A.10. SANIDAD Y SERVICIOS SOCIALES

A.10.3. ENFERMEDADES DE DECLARACIÓN OBLIGATORIA. CASOS. 2004

	PLIEGO	R. MURCIA
Brucelosis.....	-	13
Carbunco.....	-	1
Disentería bacilar	-	6
Enfermedad meningocócica.....	-	31
Fiebre exantemática mediterránea.....	-	5
Fiebres tifoidea y paratifoidea	-	6
Gripe	74	26.449
Hepatitis A.....	-	25
Hepatitis B.....	-	24
Otras hepatitis víricas.....	-	15
Infección gonocócica.....	-	17
Legionelosis	-	17
Leishmaniasis	-	2
Meningitis tuberculosa.....	-	3
Otras meningitis	3	102
Otras tuberculosis	-	31
Paludismo	-	5
Parotiditis	-	51
Rubéola.....	-	9
Sarampión.....	-	2
Sífilis	-	38
Tosferina	-	12
Toxiinfección alimentaria	-	362
Tuberculosis respiratoria	-	175
Varicela	70	16.384

Fuente: Consejería de Sanidad. Dirección General de Salud Pública.

A.10. SANIDAD Y SERVICIOS SOCIALES

A.10.4. DEFUNCIONES SEGÚN GRANDES GRUPOS DE CAUSA DE MUERTE. 2004

	PLIEGO				R. MURCIA
	Hombres	Mujeres	Total	%	%
I. Ciertas enfermedades infecciosas y parasitarias	1	-	1	3,85	1,70
II. Neoplasias.....	2	2	4	15,38	25,91
III. Enferm. de la sangre y de los órganos hematopoyéticos, y ciertos trastornos que afectan el mecanismo de la inmunidad.....	-	-	-	-	0,13
IV. Enfermedades endocrinas, nutricionales y metabólicas	-	1	1	3,85	3,16
V. Trastornos mentales y del comportamiento.....	-	-	-	-	2,30
VI. Enfermedades del sistema nervioso	-	3	3	11,54	3,15
VII. Enfermedades del ojo y sus anexos.....	-	-	-	-	-
VIII. Enfermedad del oído y de la apófisis mastoides	-	-	-	-	-
IX. Enfermedades del sistema circulatorio	4	5	9	34,62	34,05
X. Enfermedades del sistema respiratorio	1	1	2	7,69	11,65
XI. Enfermedades del sistema digestivo.....	1	-	1	3,85	5,39
XII. Enfermedades de la piel y del tejido subcutáneo	-	-	-	-	0,20
XIII. Enferm. del sistema osteo muscular y del tejido conjuntivo	-	-	-	-	0,75
XIV. Enfermedades del sistema genitourinario	-	-	-	-	3,10
XV. Embarazo, parto y puerperio	-	-	-	-	-
XVI. Ciertas afecciones originadas en el período perinatal	-	-	-	-	0,48
XVII. Malformaciones congénitas, deformidades y anomalías cromosómicas	-	-	-	-	0,41
XVIII. Síntomas, signos y hallazgos anormales clínicos y de laboratorio, no clasificados en otra parte.....	-	1	1	3,85	1,91
XX. Causas externas	4	-	4	15,38	5,72
TOTAL	13	13	26	100,00	100,00

Fuente: CREM y Servicio de Epidemiología. *Mortalidad por Causas*.

G.8. Distribución de las defunciones según la causa de muerte. 2004

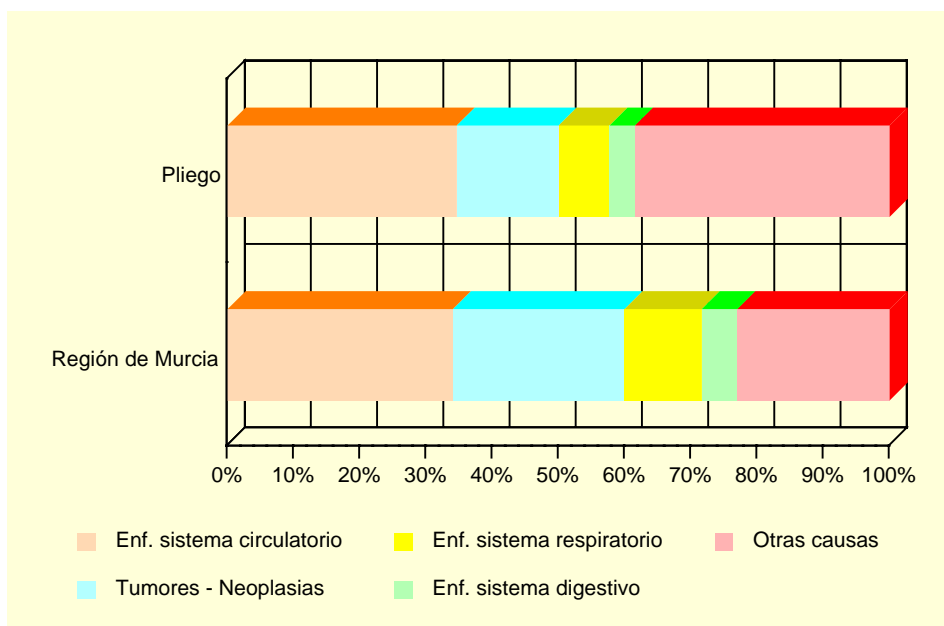

Fuente: CREM y Servicio de Epidemiología. *Mortalidad por Causas*.

A.10. SANIDAD Y SERVICIOS SOCIALES

A.10.5. RECURSOS SOCIALES. 2004

	PLIEGO	REGIÓN DE MURCIA
PERSONAS MAYORES		
Centro de Atención a Personas Mayores	1	256
Servicio de Atención a Personas Mayores	1	150
MUJERES		
Centro de Mujer en General	1	137

Fuente: Consejería de Trabajo y Política Social. Secretaría Autonómica de Acción Social.

A.11. EDUCACIÓN Y CULTURA

A.11.1. NÚMERO DE UNIDADES Y ALUMNOS MATRICULADOS EN EDUCACIÓN INFANTIL, PRIMARIA Y EDUCACIÓN ESPECIAL. CURSO 04/05 (*)

	PLIEGO			R. MURCIA
	Centros Públicos	Centros Privados	TOTAL	TOTAL
INFANTIL Y PRIMARIA				
Unidades	18	-	18	6.293
Alumnos matriculados (1).....	346	-	346	140.746
Infantil.....	104	-	104	50.264
Educación primaria.....	242	-	242	90.482
Alumnos con necesidades educativas especiales (infantil y primaria)	8	-	8	4.519
EDUCACIÓN ESPECIAL				
Centros específicos.....	-	-	-	26
Unidades.....	-	-	-	155
Alumnos matriculados	-	-	-	873

(1) El total de alumnos matriculados es la suma de las categorías Infantil y Educación primaria.

(*) Datos provisionales.

Fuente: Consejería de Educación y Cultura. Secretaría General.

A.11.2. NÚMERO DE ALUMNOS MATRICULADOS EN ENSEÑANZA SECUNDARIA OBLIGATORIA, BACHILLERATO Y CICLOS FORMATIVOS. CURSO 04/05 (*)

	PLIEGO			R. MURCIA
	Centros Públicos	Centros Privados	TOTAL	TOTAL
ESO Y BACHILLERATO				
ESO	65	-	65	82.226
ESO	65	-	65	64.397
Primer ciclo de la ESO	65	-	65	33.935
Segundo ciclo de la ESO	-	-	-	30.462
Bachillerato LOGSE	-	-	-	17.829
CICLOS FORMATIVOS				
Ciclos formativos Nivel II	-	-	-	12.588
Ciclos formativos Nivel III	-	-	-	6.521
	-	-	-	6.067

(*) Datos provisionales.

Fuente: Consejería de Educación y Cultura. Secretaría General.

A.11. EDUCACIÓN Y CULTURA

G.9. Evolución de los alumnos matriculados en enseñanzas infantil y primaria y enseñanzas medias. Curso 00/01 – Curso 04/05

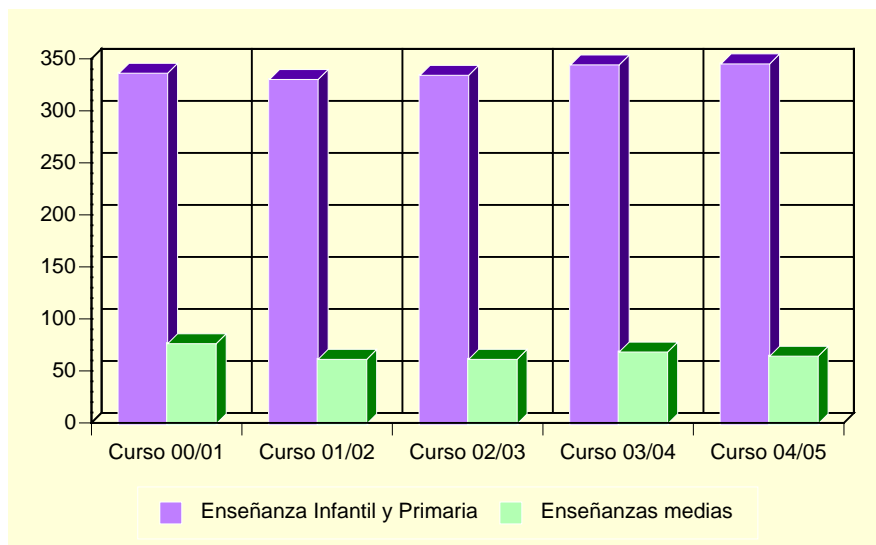

Fuente: Consejería de Educación y Cultura. Secretaría General.

A.11.3. POBLACIÓN EN VIVIENDAS FAMILIARES DE 16 Y MÁS AÑOS POR NIVEL DE FORMACIÓN (%). 2001

	PLIEGO	REGIÓN DE MURCIA
TOTAL	2.803	970.449
Analfabetos	6,96	3,22
Sin estudios	30,50	15,84
Primer grado	23,58	21,67
Segundo grado: ESO, EGB, Bachillerato Elemental.....	23,58	29,46
Segundo grado: Bachillerato Superior	5,92	10,71
Segundo grado: FP Grado Medio	2,39	4,06
Segundo grado: FP Grado Superior	3,07	3,95
Tercer grado: Diplomatura	2,60	6,07
Tercer grado: Licenciatura	1,36	4,63
Tercer grado: Doctorado.....	0,04	0,39

Fuente: INE. Censos de Población y Viviendas. 2001

A.11. EDUCACIÓN Y CULTURA

A.11.4. TASAS DE ESCOLARIDAD SEGÚN SEXO, EDAD Y QUE LOS ESTUDIOS SEAN REGLADOS O NO (%). 2001

	PLIEGO		REGIÓN DE MURCIA	
	Hombres	Mujeres	Hombres	Mujeres
ENSEÑANZA REGLADA	5,37	6,71	8,91	9,62
De 16 años	56,52	90,91	75,44	84,09
De 17 años	57,14	70,00	62,39	74,38
De 18 años	60,71	50,00	49,76	62,53
De 19 años	30,00	31,58	43,05	53,42
De 20 años	10,00	31,82	34,90	46,84
De 21 años	15,38	27,78	30,54	39,43
De 22 años	7,50	17,86	26,30	31,15
De 23 años	11,54	25,93	22,75	25,80
De 24 años	14,29	15,79	18,76	21,34
De 25 a 29 años	4,35	4,69	8,47	9,51
De 30 a 39 años	1,79	2,34	2,38	2,47
De 40 ó más años	0,26	0,62	0,60	0,59
ENSEÑANZA NO REGLADA	2,12	11,46	2,34	3,03
De 16 años	-	-	2,64	2,05
De 17 años	4,76	15,00	2,90	3,70
De 18 años	-	27,78	3,62	5,13
De 19 años	5,00	15,79	3,84	5,55
De 20 años	5,00	13,64	3,89	5,71
De 21 años	11,54	16,67	4,09	6,10
De 22 años	7,50	25,00	4,25	6,56
De 23 años	3,85	25,93	4,10	7,40
De 24 años	9,52	5,26	4,44	6,79
De 25 a 29 años	4,35	17,19	4,02	5,98
De 30 a 39 años	1,43	19,92	2,87	4,11
De 40 ó más años	1,03	6,67	1,10	1,18

Nota: La tasa de escolaridad es el porcentaje de personas de 16 años o más que están recibiendo algún tipo de enseñanza. Los estudios no reglados son: Cursos del INEM, Escuela Taller u otros cursos para parados, cursos de formación promovidos por la empresa, otros cursos no reglados (idiomas, preparación oposiciones, etc).

Fuente: INE. Censos de Población y Viviendas. 2001

A.11.5. BIBLIOTECAS. 2004

	PLIEGO	REGIÓN DE MURCIA
Número de bibliotecas	1	84
Volúmenes	5.040	980.378
Audiovisuales	462	115.761
Usuarios	3.887	2.379.749
Préstamos	3.130	1.044.209
Socios	660	237.531
Actos culturales	6	3.810

Nota: Son bibliotecas municipales. En la Región de Murcia se incluye el servicio de la Biblioteca Regional.

Fuente: Consejería de Educación y Cultura. Dirección General de Archivos y Bibliotecas.

A.12. ADMINISTRACIONES PÚBLICAS Y FINANZAS

A.12.1. PRESUPUESTO DEFINITIVO DE GASTOS. 2001-2005

Euros

	2001	2002	2003	2004	2005
Gastos de personal.....	686.206	574.164	742.188	1.096.994	1.187.680
Gastos de bienes y servicios	753.494	709.379	736.467	955.464	968.395
Gastos financieros	7.525	4.027	3.240	2.362	1.717
Transferencias corrientes	94.894	88.319	105.396	132.834	134.981
Inversiones reales.....	1.540.057	1.352.984	802.202	1.760.012	1.730.210
Transferencias de capital.....	-	-	22.077	369.844	740.570
Activos financieros	1.202	1.202	1.202	1.202	1.202
Pasivos financieros	29.450	18.196	18.879	19.700	20.191
TOTAL GASTOS	3.112.828	2.748.272	2.431.651	4.338.411	4.784.947

Nota: No incluye Organismos Autónomos.

Fuente: Ayuntamiento de Pliego.

A.12.2. PRESUPUESTO DEFINITIVO DE INGRESOS. 2001-2005

Euros

	2001	2002	2003	2004	2005
Impuestos directos	395.478	360.654	417.012	586.092	634.432
Impuestos indirectos	132.229	70.312	152.945	300.006	300.006
Tasas y otros ingresos	1.205.883	468.513	409.858	870.801	595.787
Transferencias corrientes.....	721.653	516.546	623.230	914.250	1.209.469
Ingresos patrimoniales	30.057	18.918	20.506	21.506	21.506
Enajenación inversiones reales.....	1.226	4.740	100.024	30	224.029
Transferencias de capital	552.943	335.274	328.012	1.505.170	1.471.293
Activos financieros	1.220	901.176	307.924	140.533	328.401
Pasivos financieros	72.139	72.139	72.139	24	24
TOTAL INGRESOS.....	3.112.828	2.748.272	2.431.651	4.338.411	4.784.947

Nota: No incluye Organismos Autónomos.

Fuente: Ayuntamiento de Pliego.

A.12.3. OFICINAS BANCARIAS. 2004

	PLIEGO	REGIÓN DE MURCIA
CAJAMURCIA	1	234
CAM.....	1	190
OTRAS CAJAS, COOP. CRÉDITO Y OTRAS ENT.	1	422
BANCOS.....	1	316
TOTAL.....	4	1.162

Fuente: Banco de España.