

Moratalla en cifras. 2005

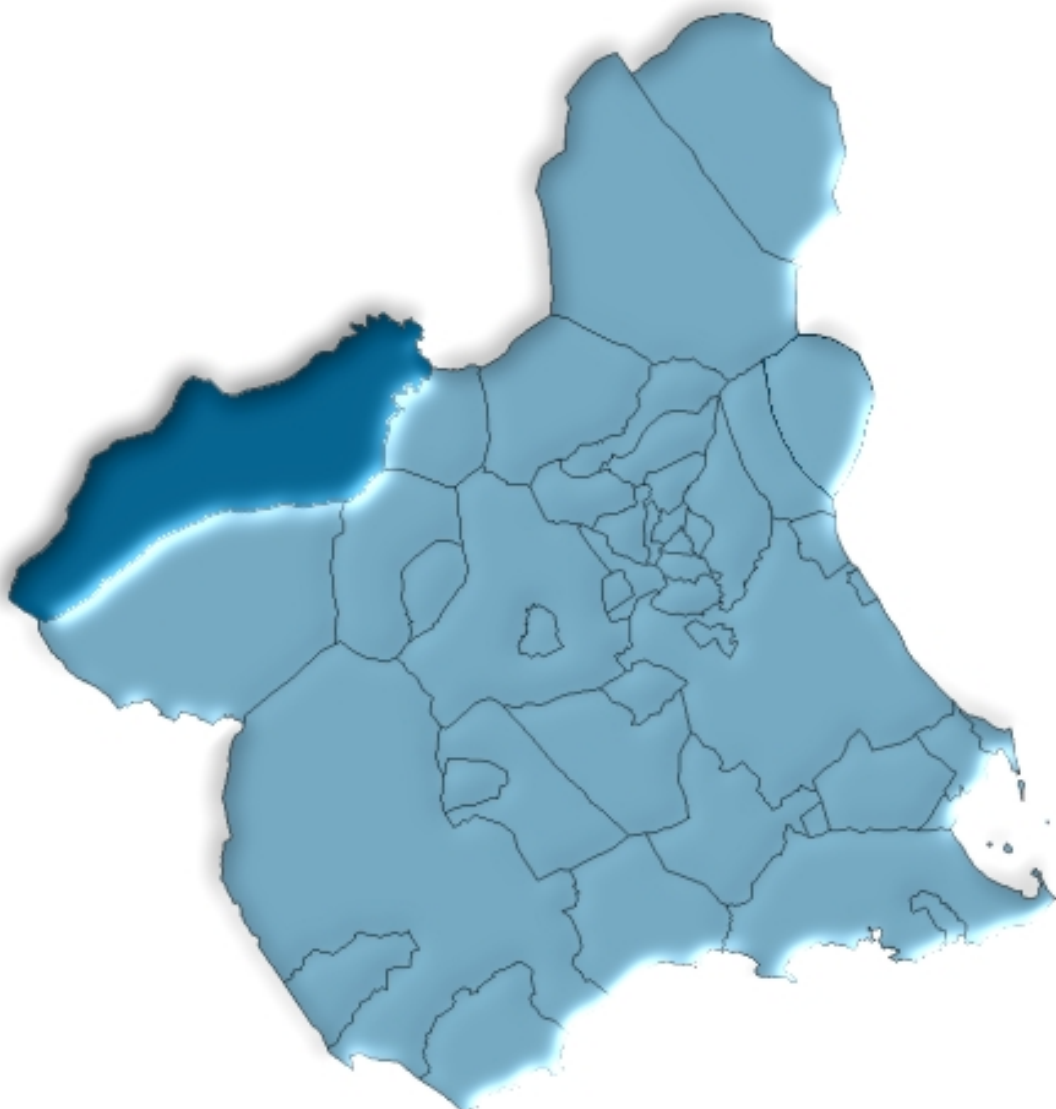

**Región de Murcia
Consejería de Economía y Hacienda
Dirección General de Economía y Planificación
Centro Regional de Estadística**

ÍNDICE GENERAL

ÍNDICE DE TABLAS

DATOS DEL MUNICIPIO

A.1. TERRITORIO, CLIMATOLOGÍA Y MEDIO AMBIENTE	9
A.1.1. Superficie y distancia a la capital.	
A.1.2. Precipitaciones. 2004.	
A.1.3. Incendios Forestales. 2000-2004	
A.2. DEMOGRAFÍA	10
A.2.1. Población de derecho según los censos oficiales. 1900-2001.	
A.2.2. Población de derecho y densidad de población según la rectificación del Padrón. 2001-2005.	
A.2.3. Población según la estructura de edad. 2005.	
A.2.4. Indicadores de estructura demográfica. 2005.	
A.2.5. Movimiento natural de la población. 2000-2004.	
A.2.6. Nupcialidad, natalidad y mortalidad. 2004.	
A.2.7. Inmigrantes y emigrantes, por lugar de procedencia o destino. 2004.	
A.2.8. Saldos migratorios totales. 2000-2004.	
A.3. MERCADO DE TRABAJO	14
A.3.1. Tasas de actividad y paro por sexo y edad. 2001	
A.3.2. Paro registrado por sexo. 2005 (Mayo a Diciembre).	
A.4. AGRICULTURA, GANADERÍA Y PESCA	15
A.4.1. Distribución general de la tierra. 2004.	
A.4.2. Superficie dedicada a cada grupo de cultivo. 2004.	
A.4.3. Superficie dedicada al cultivo de invernaderos, cultivos acolchados y riego localizado. 2004.	
A.4.4. Número de unidades ganaderas por especie. Censo 1999.	
A.5. INDUSTRIA	17
A.5.1. Inversión industrial por sectores. 2000-2004.	
A.5.2. Inversión industrial por tipo. 2000-2004.	
A.6. CONSTRUCCIÓN Y VIVIENDA	18
A.6.1. Viviendas visadas y terminadas. 2001-2005.	
A.6.2. Viviendas por clase. 2001.	
A.6.3. Viviendas por superficie útil. 2001.	

A.7. EMPRESAS Y ESTABLECIMIENTOS	20
A.7.1. Número de empresas con establecimientos en la Región de Murcia por actividad principal y nivel de empleo. 2004.	
A.7.2. Número de establecimientos y empleo por actividad principal del establecimiento. 2004	
A.8. TURISMO	23
A.8.1. Equipamiento turístico. 2005.	
A.9. TRANSPORTES Y COMUNICACIONES	24
A.9.1. Parque de vehículos por tipo. 2003.	
A.9.2. Correspondencia nacida y distribuida. 2001-2004	
A.9.3. Giros recibidos y expedidos. 2001-2004.	
A.10. SANIDAD Y SERVICIOS SOCIALES	26
A.10.1. Número de farmacias. 2001-2004.	
A.10.2. Vacunaciones. 2001-2004.	
A.10.3. Enfermedades de declaración obligatoria. Casos. 2004.	
A.10.4. Defunciones según grandes grupos de causa de muerte. 2004.	
A.10.5. Recursos sociales. 2004	
A.11. EDUCACIÓN Y CULTURA	30
A.11.1. Número de unidades y alumnos matriculados en educación infantil, primaria y educación especial. Curso 04/05.	
A.11.2. Número de alumnos matriculados en Enseñanza Secundaria Obligatoria, Bachillerato y Ciclos Formativos. Curso 04/05.	
A.11.3. Población en viviendas familiares de 16 y más años por nivel de formación (%). 2001.	
A.11.4. Tasas de escolaridad según sexo, edad y que los estudios sean reglados o no (%). 2001.	
A.11.5. Bibliotecas. 2004.	
A.12. ADMINISTRACIONES PÚBLICAS Y FINANZAS.....	33
A.12.1. Presupuesto definitivo de gastos. 2001-2005.	
A.12.2. Presupuesto definitivo de ingresos. 2001-2005.	
A.12.3. Oficinas bancarias. 2004.	

DATOS POR ENTIDADES DE POBLACIÓN

B.1. POBLACIÓN	37
B.1.1. Población por sexo. 2003-2005	

ÍNDICE DE GRÁFICOS

- G.1. Evolución de la población de derecho según los censos oficiales. 1900-2001
- G.2. Pirámide de población. 2005
- G.3. Movimiento natural de la población. 2004
- G.4. Tasas de actividad y de paro. 2001
- G.5. Distribución general de la tierra. 2004
- G.6. Evolución de las viviendas terminadas. 1997-2005
- G.7. Número de vehículos por 1000 habitantes. 1995-2003
- G.8. Evolución del tráfico telegráfico. 1998-2004
- G.9. Distribución de las defunciones según la causa de muerte. 2004
- G.10. Evolución de los alumnos matriculados en las enseñanzas infantil y primaria y enseñanzas medias. Curso 00/01 – Curso 04/05

SÍMBOLOS UTILIZADOS

- Cero o menor que 0,5
 - .. Falta de dato
 - % Tanto por ciento
 - Las cifras decimales van precedidas de una coma (,)
 - Los millares y millones se separan por un punto (.)
 - Las casillas en blanco – Dato sin sentido
-

A. DATOS DEL MUNICIPIO

A.1. TERRITORIO, CLIMATOLOGÍA Y MEDIO AMBIENTE

A.1.1. SUPERFICIE Y DISTANCIA A LA CAPITAL.

MUNICIPIO DE MORATALLA	
Extensión del municipio	954,8 Km ²
Distancia a la capital	87,0 Km

Fuente: Instituto Geográfico Nacional.
INE. Delegación Provincial de Murcia. *Reseña Estadística de Murcia. 1974.*

A.1.2. PRECIPITACIONES. 2004

	PRECIPITACIONES (l/m ²)
Enero.....	12,0
Febrero.....	35,2
Marzo.....	97,3
Abril.....	92,7
Mayo.....	92,5
Junio.....	13,5
Julio.....	48,2
Agosto.....	3,2
Septiembre.....	65,4
Octubre.....	1,1
Noviembre.....	10,7
Diciembre.....	102,1

Nota: Los datos de precipitaciones corresponden a la Estación meteorológica Moratalla "Casas de Alfaro".

Fuente: Instituto Nacional de Meteorología. Centro Meteorológico Territorial de Murcia

A.1.3. INCENDIOS FORESTALES. 2000-2004

	MORATALLA		REGIÓN DE MURCIA	
	Nº incendios	Hectáreas	Nº incendios	Hectáreas
2000.....	10	1,50	180	141,16
2001.....	7	10,19	141	82,76
2002.....	5	0,41	153	85,17
2003.....	8	7,01	160	122,01
2004.....	5	1,44	113	437,48

Fuente: Consejería de Agricultura y Agua. Dirección General del Medio Natural.

A.2. DEMOGRAFÍA

A.2.1. POBLACIÓN DE DERECHO SEGÚN LOS CENSOS OFICIALES. 1900-2001

	MORATALLA			R. MURCIA
	Hombres	Mujeres	Total	Total
1900	6.685	6.131	12.816	581.455
1910	6.961	6.536	13.497	620.926
1920	6.882	6.595	13.477	654.436
1930	7.086	6.729	13.815	651.979
1940	7.639	7.374	15.013	731.221
1950	7.240	6.896	14.136	755.850
1960	7.336	6.869	14.205	803.086
1970	5.457	5.207	10.664	832.047
1981	4.759	4.615	9.374	955.498
1991	4.545	4.431	8.976	1.045.601
2001	4.374	4.221	8.595	1.197.646

Fuente: INE. Censo de Población.

G.1. Evolución de la población de derecho según los censos oficiales. 1900-2001

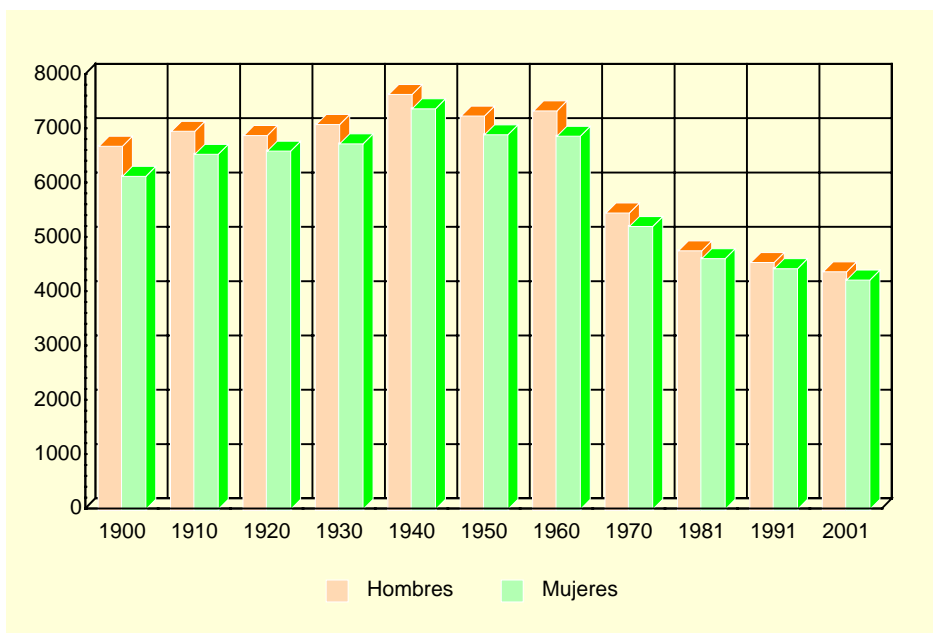

Fuente: INE. Censo de Población.

A.2.2. POBLACIÓN DE DERECHO Y DENSIDAD DE POBLACIÓN SEGÚN LA RECTIFICACIÓN DEL PADRÓN. 2001-2005

	MORATALLA					R. MURCIA
	2001	2002	2003	2004	2005	2005
Población de derecho.....	8.436	8.600	8.562	8.549	8.473	1.335.792
Hombres.....	4.275	4.390	4.378	4.368	4.333	677.049
Mujeres	4.161	4.210	4.184	4.181	4.140	658.743
Densidad de población (Habitantes/Km ²)...	9	9	9	9	9	118

Fuente: INE. Rectificación del Padrón Municipal de Habitantes.
Instituto Geográfico Nacional.

A.2. DEMOGRAFÍA

A.2.3. POBLACIÓN SEGÚN LA ESTRUCTURA DE EDAD. 2005

	HOMBRES	MUJERES	TOTAL
Menores de 5 años.....	148	144	292
5-9 años	199	176	375
10-14 años	207	220	427
15-19 años	267	228	495
20-24 años	321	283	604
25-29 años	327	282	609
30-34 años	338	270	608
35-39 años	312	298	610
40-44 años	327	283	610
45-49 años	276	314	590
50-54 años	246	190	436
55-59 años	226	252	478
60-64 años	222	209	431
65-69 años	231	243	474
70-74 años	265	280	545
75 y más años.....	421	468	889
TOTAL	4.333	4.140	8.473

Fuente: CREM. Padrón Municipal de Habitantes.

G.2. Pirámide de población. 2005

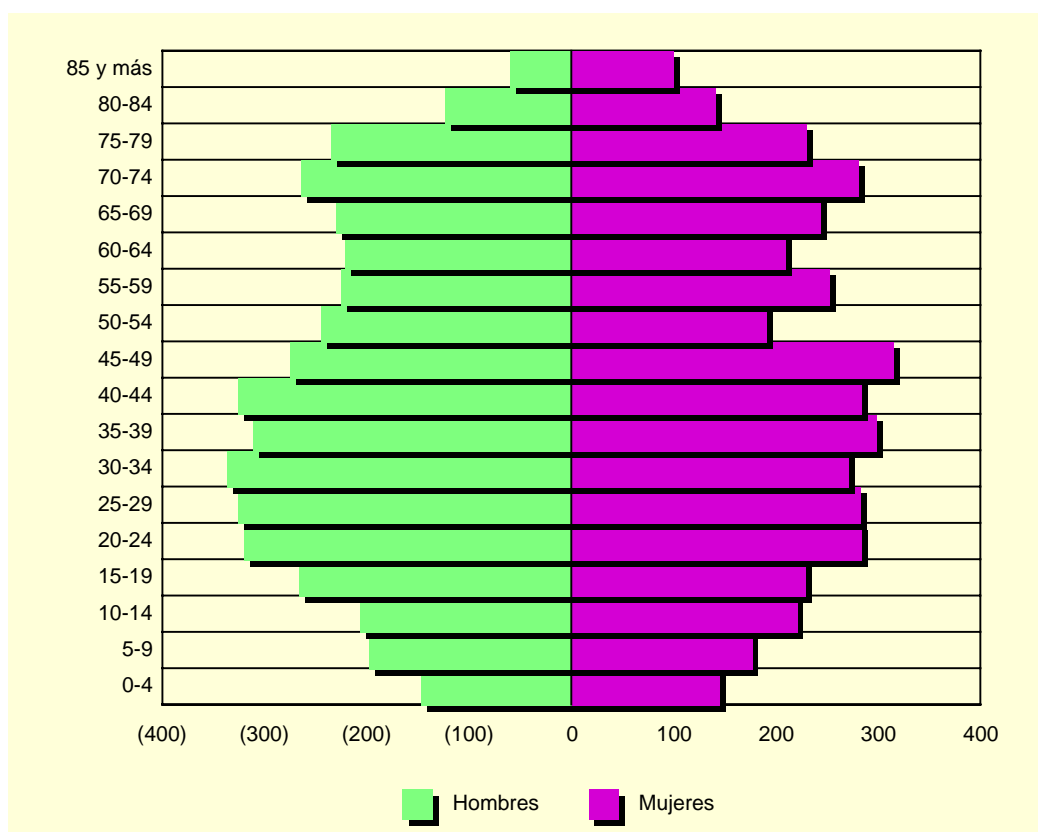

Fuente: CREM. Padrón Municipal de Habitantes.

A.2. DEMOGRAFÍA

A.2.4. INDICADORES DE ESTRUCTURA DEMOGRÁFICA. 2005

	MORATALLA	REGIÓN DE MURCIA
ESTRUCTURA POR EDAD		
Menores de 20 años.....	18,8	23,1
Entre 20 y 64 años.....	58,7	63,2
De 65 y más años.....	22,5	13,8
ÍNDICE DE VEJEZ		
De 65 y más años/menores de 20 años.....	120,1	59,6
ÍNDICE DE DEPENDENCIA		
Juvenil		
Menores de 20 años/Población entre 20 y 64 años ...	31,9	36,5
Anciana		
De 65 y más años/Población entre 20 y 64 años	38,3	21,8
Total		
Menores de 20 años+De 65 y más años/Población entre 20 y 64 años.....	70,3	58,3
MUJERES DE 15 A 49 AÑOS/TOTAL MUJERES.....	47,3	53,0
RAZÓN DE MASCULINIDAD		
Hombres/Mujeres.....	104,7	102,8

Fuente: CREM. Indicadores Demográficos.

A.2.5. MOVIMIENTO NATURAL DE LA POBLACIÓN. 2000-2004

	MORATALLA					R. MURCIA
	2000	2001	2002	2003	2004	2004
Matrimonios	40	28	29	31	25	6.650
Nacimientos	70	82	63	66	76	16.674
Niños.....	41	37	31	34	34	8.648
Niñas.....	29	45	32	32	42	8.026
Defunciones	107	73	95	79	94	9.593
Hombres.....	59	45	55	44	52	5.059
Mujeres.....	48	28	40	35	42	4.534
Defunciones de menores de un año.....	-	-	-	1	-	89
Crecimiento vegetativo.....	-37	9	-32	-13	-18	7.081

Fuente: CREM. Movimiento Natural de la Población de la Región de Murcia.

A.2.6. NUPCIALIDAD, NATALIDAD Y MORTALIDAD. 2004

	MORATALLA	R. MURCIA
Tasa de nupcialidad (por 1.000 habitantes)	3,28	5,21
Tasa de natalidad (por 1.000 habitantes).....	8,31	12,79
Tasa de mortalidad (por 1.000 habitantes).....	10,12	7,45

Fuente: CREM. Indicadores Demográficos.

A.2. DEMOGRAFÍA

G.3. Movimiento natural de la población. 2004

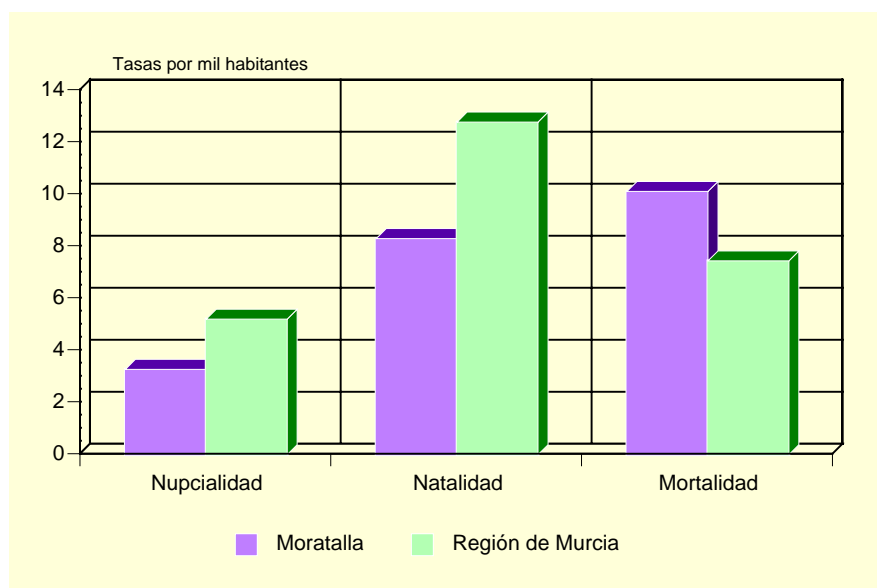

Fuente: CREM. Indicadores Demográficos.

A.2.7. INMIGRANTES Y EMIGRANTES, POR LUGAR DE PROCEDENCIA O DESTINO. 2004 (*)

	INMIGRANTES	EMIGRANTES
De la misma Comunidad Autónoma.....	65	85
Españoles.....	56	68
Extranjeros.....	9	17
De otras Comunidades Autónomas.....	47	101
Españoles.....	33	60
Extranjeros.....	14	41
Del extranjero.....	35	-
Españoles.....	6	-
Extranjeros.....	29	-

(*) Datos provisionales.

Fuente: CREM. Movimientos migratorios de la Región de Murcia.

A.2.8. SALDOS MIGRATORIOS TOTALES. 2000-2004

	MORATALLA	REGIÓN DE MURCIA
2000 (1).....	-37	21.306
2001 (1).....	102	18.510
2002.....	-16	22.556
2003.....	30	23.939
2004 (*).....	-39	30.364

(1) No se incluyen las emigraciones al extranjero.

(*) Datos provisionales.

Fuente: CREM. Movimientos migratorios de la Región de Murcia.

A.3. MERCADO DE TRABAJO

A.3.1. TASAS DE ACTIVIDAD Y PARO POR SEXO Y EDAD. 2001

	MORATALLA				R. MURCIA			
	Tasa de actividad		Tasa de paro		Tasa de actividad		Tasa de paro	
	Hombres	Mujeres	Hombres	Mujeres	Hombres	Mujeres	Hombres	Mujeres
De 16 a 19 años.....	34,50	21,92	32,91	47,92	42,30	26,33	22,58	31,92
De 20 a 24 años.....	69,14	53,56	19,42	34,18	73,24	58,22	13,29	22,04
De 25 a 29 años.....	91,98	82,88	14,33	26,86	91,53	73,14	9,92	17,73
De 30 a 34 años.....	96,18	72,20	16,89	38,03	96,33	65,38	7,53	15,75
De 35 a 44 años.....	95,25	65,78	14,60	29,44	95,94	58,28	6,62	12,77
De 45 a 54 años.....	90,21	52,78	12,74	31,58	90,04	43,94	6,52	10,02
De 55 a 59 años.....	78,32	39,66	24,86	38,30	75,03	27,23	9,15	10,74
De 60 a 64 años.....	54,98	19,82	31,50	35,56	49,92	14,91	10,33	10,66
De 65 o más años.....	1,66	1,95	6,67	21,05	3,18	1,74	4,57	7,38
TOTAL	61,61	40,38	17,36	32,41	70,77	41,48	8,99	15,78

Fuente: INE. Censo de Población.

G.4. Tasas de actividad y de paro. 2001

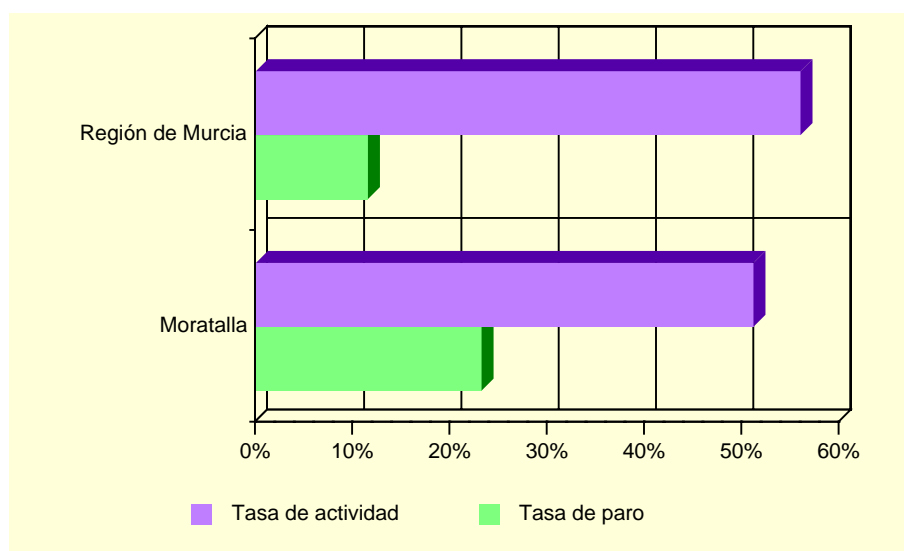

Fuente: INE. Censo de Población.

A.3.2. PARO REGISTRADO POR SEXO. 2005 (MAYO A DICIEMBRE)

	MORATALLA			REGIÓN DE MURCIA		
	Total	Hombres	Mujeres	Total	Hombres	Mujeres
Mayo.....	670	217	453	41.312	15.749	25.563
Junio.....	610	190	420	40.955	15.446	25.509
Julio.....	587	212	375	41.966	16.497	25.469
Agosto.....	587	209	378	44.313	18.312	26.001
Septiembre.....	582	200	382	44.197	17.501	26.696
Octubre.....	558	199	359	44.313	17.006	27.307
Noviembre.....	639	205	434	44.209	16.731	27.478
Diciembre.....	693	236	457	44.572	17.617	26.955

Nota: A partir de mayo de 2005 se pone en marcha el nuevo Sistema de Información de los Servicios Públicos de Empleo (SISPE).

Fuente: Servicio Regional de Empleo y Formación.

A.4. AGRICULTURA, GANADERÍA Y PESCA

A.4.1. DISTRIBUCIÓN GENERAL DE LA TIERRA (*). 2004

	HECTÁREAS	%
TIERRAS DE CULTIVO	28.788	29,95
Cultivos herbáceos.....	8.801	(30,57)
Barbechos y otras tierras no ocupadas	12.429	(43,17)
Cultivos leñosos	7.558	(26,25)
PRADOS Y PASTIZALES.....	904	0,94
Prados naturales	-	-
Pastizales.....	904	(100,00)
TERRENO FORESTAL.....	40.815	42,46
Monte maderable	15.063	(36,91)
Monte abierto	14.002	(34,31)
Monte leñoso.....	11.750	(28,79)
OTRAS SUPERFICIES.....	25.626	26,66
Erial a pastos	3.110	(12,14)
Espartizal	6.920	(27,00)
Terreno improductivo	6.464	(25,22)
Superficie no agrícola.....	8.946	(34,91)
Ríos y lagos	186	(0,73)
TOTAL	96.133	100,00

(*) *Datos provisionales.*

Fuente: Consejería de Agricultura y Agua. D. G. de Industrias y Asociacionismo Agrario.

G.5. Distribución general de la tierra. 2004 (*)

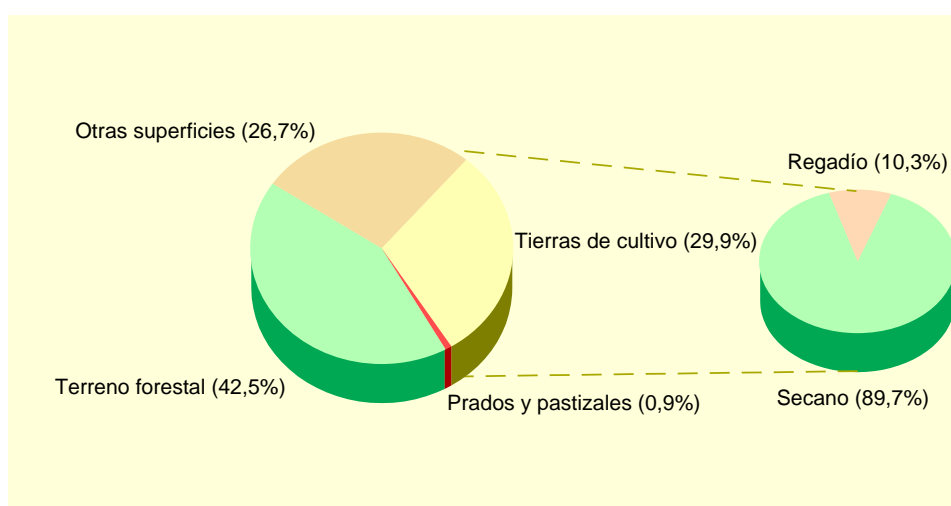

(*) *Datos provisionales.*

Fuente: Consejería de Agricultura y Agua. D. G. de Industrias y Asociacionismo Agrario.

A.4. AGRICULTURA, GANADERÍA Y PESCA

A.4.2. SUPERFICIE DEDICADA A CADA GRUPO DE CULTIVO (*). 2004

	HECTÁREAS	%
Cereales grano.....	7.160	43,69
Leguminosas grano.....	499	3,04
Tubérculos para consumo humano.....	99	0,60
Cultivos industriales.....	776	4,73
Cultivos forrajeros.....	108	0,66
Hortalizas.....	191	1,17
Flores.....	-	-
Cítricos.....	-	-
Frutales no cítricos.....	5.265	32,13
Viñedos.....	307	1,87
Olivar.....	1.984	12,11
Otros cultivos leñosos.....	-	-

(*) Datos provisionales.

Fuente: Consejería de Agricultura y Agua. D. G. de Industrias y Asociacionismo Agrario

A.4.3. SUPERFICIE DEDICADA AL CULTIVO DE INVERNADEROS, CULTIVOS ACOLCHADOS Y RIEGO LOCALIZADO (*). 2004

	MORATALLA	R. MURCIA
Invernaderos.....	-	6.519
Cultivos acolchados.....	-	11.054
Riego localizado.....	758	108.192

(*) Datos provisionales.

Fuente: Consejería de Agricultura y Agua. D. G. de Industrias y Asociacionismo Agrario

A.4.4. NÚMERO DE UNIDADES GANADERAS POR ESPECIE. CENSO 1999

	MORATALLA	R. MURCIA
Bovinos.....	106	34.300
Ovinos.....	5.850	57.216
Caprinos.....	637	13.544
Porcinos.....	294	403.659
Aves.....	43	31.328
Otras.....	23	1.593
TOTAL.....	6.953	541.641

Fuente: INE. Censo Agrario de España.

A.5. INDUSTRIA

A.5.1. INVERSIÓN INDUSTRIAL POR SECTORES. 2000-2004

Miles de euros

	MORATALLA					R. MURCIA
	2000	2001	2002	2003	2004	2004
Industrias extractivas.....	-	-	-	-	-	-
Industria de la alimentación, bebidas y tabaco	-	-	-	-20,66	-	92.778,65
Industria química.....	-	-	-	-	-	81.105,73
Industria transformación metales y construcción maquinaria	-	-	-	-	-	42.840,84
Resto de manufactureras	66,45	85,64	-	-	-	53.506,94
Producción y distribución de energía eléctrica, gas y agua	-	-	-	-	-	75.391,98
Construcción	67,92	7,45	12,89	2,34	8,15	46.724,54
Comercio y reparaciones	-	-	-	-	22,13	13.375,05
Otros	516,37	574,79	15,03	-	-	31.928,11
TOTAL	650,75	667,89	27,92	-18,32	30,28	437.651,86

Nota: Las inversiones con signo negativo se producen por reducciones en inversiones de años anteriores.

Fuente: Consejería de Industria y Medio Ambiente. Dirección General de Industria, Energía y Minas.

A.5.2. INVERSIÓN INDUSTRIAL POR TIPO. 2000-2004

Miles de euros

	MORATALLA			REGIÓN DE MURCIA		
	Total	Nueva industria	Ampliación	Total	Nueva industria	Ampliación
2000	650,75	650,75	-	214.632,60	121.449,24	93.183,35
2001	667,89	64,92	602,97	248.870,60	116.140,81	132.729,79
2002	27,92	27,92	-	295.952,59	177.500,89	118.451,70
2003	-18,32	2,34	-20,66	302.337,97	171.880,59	130.457,37
2004	30,28	12,02	18,26	437.651,86	144.593,27	293.058,59

Nota: Las inversiones con signo negativo se producen por reducciones en inversiones de años anteriores.

Fuente: Consejería de Industria y Medio Ambiente. Dirección General de Industria, Energía y Minas.

A.6. CONSTRUCCIÓN Y VIVIENDA

A.6.1. VIVIENDAS VISADAS Y TERMINADAS. 2001-2005

	MORATALLA					R. MURCIA
	2001	2002	2003	2004	2005	2005
VIVIENDAS VISADAS	93	37	42	66	123	36.304
Protegidas.....	44	-	-	-	-	1.314
Libres.....	49	37	42	66	123	34.990
VIVIENDAS TERMINADAS.....	36	53	23	83	41	23.971
Protegidas.....	-	-	-	30	-	1.469
Libres.....	36	53	23	53	41	22.502

Fuente: Consejería de Obras Públicas, Vivienda y Transportes. Dirección General de Vivienda, Arquitectura y Urbanismo. Colegio de Arquitectos.

G.6. Evolución de las viviendas terminadas. 1997-2005

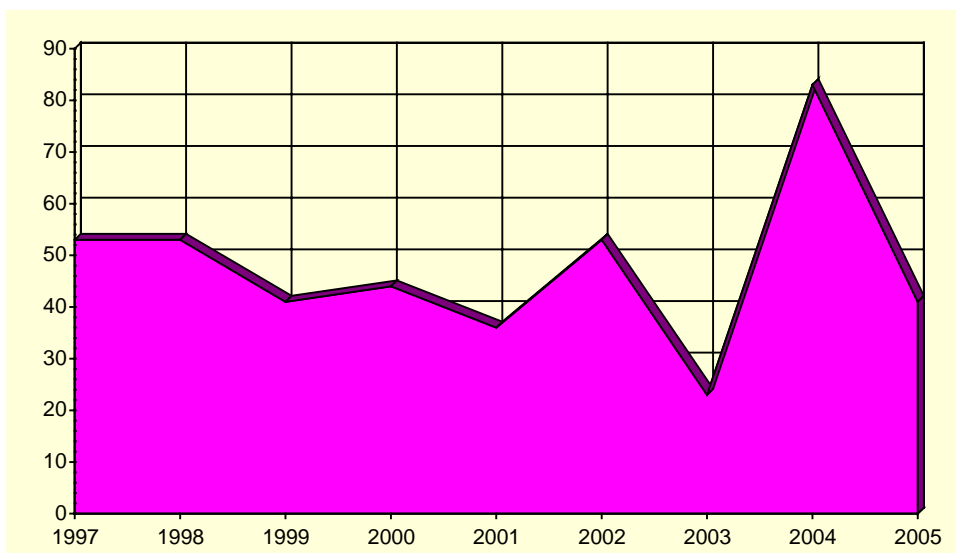

Fuente: Consejería de Obras Públicas, Vivienda y Transportes. Dirección General de Vivienda, Arquitectura y Urbanismo. Colegio de Arquitectos.

A.6. CONSTRUCCIÓN Y VIVIENDA

A.6.2. VIVIENDAS POR CLASE. 2001

	MORATALLA	R. MURCIA
VIVIENDAS FAMILIARES.....	5.376	592.613
Viviendas principales	3.003	378.252
Viviendas no principales	2.373	214.361
Viviendas secundarias.....	1.036	111.431
Viviendas vacías.....	1.267	95.589
Otro tipo de viviendas.....	70	7.341
VIVIENDAS COLECTIVAS	-	200
TOTAL VIVIENDAS	5.376	592.813

Fuente: INE. Censos de Población y Vivienda.

A.6.3. VIVIENDAS POR SUPERFICIE ÚTIL. 2001

	MORATALLA	R. MURCIA
Hasta 30 m2.....	0,2	0,2
De 31 a 45 m2.....	2,6	1,2
De 46 a 60 m2.....	4,9	4,1
De 61 a 75 m2.....	8,8	8,1
De 76 a 90 m2.....	29,6	40,0
De 91 a 105 m2.....	27,4	21,7
De 106 a 120 m2.....	13,5	12,2
De 121 a 150 m2.....	8,3	7,4
De 151 a 180 m2.....	2,3	2,6
Más de 180 m2	2,3	2,5

Fuente: INE. Censos de Población y Vivienda.

A.7. EMPRESAS Y ESTABLECIMIENTOS

A.7.1. NÚMERO DE EMPRESAS CON ESTABLECIMIENTOS EN LA REGIÓN DE MURCIA POR ACTIVIDAD PRINCIPAL Y NIVEL DE EMPLEO. 2004

	TOTAL	Menos de 2 ocup.	De 2 a 4 ocup.	De 5 a 9 ocup.	De 10 a 19 ocup.	De 20 a 49 ocup.	De 50 a 99 ocup.	De 100 a 499 ocup.	De 500 o más
MORATALLA	486	317	115	31	9	11	3	-	-
A. Agricultura, ganadería, caza y silvicultura	16	13	1	2	-	-	-	-	-
B. Pesca	-	-	-	-	-	-	-	-	-
C. Industrias extractivas	2	1	1	-	-	-	-	-	-
D. Industria manufacturera	61	25	18	5	3	8	2	-	-
E. Producción y distribución de energía eléctrica, gas y agua	1	-	1	-	-	-	-	-	-
F. Construcción	88	42	30	10	6	-	-	-	-
G. Comercio; reparación de vehículos motor, motocicletas y ciclomotores y artículos personales	132	102	22	7	-	1	-	-	-
H. Hostelería.....	69	51	16	2	-	-	-	-	-
I. Transporte, almacenamiento y comunicaciones	18	12	4	2	-	-	-	-	-
J. Intermediación financiera	4	4	-	-	-	-	-	-	-
K. Actividades inmobiliarias y de alquiler, servicios empresariales	53	39	11	2	-	1	-	-	-
L. Administración pública, defensa y seguridad social obligatoria.....	1	-	-	-	-	-	1	-	-
M. Educación	6	4	1	-	-	1	-	-	-
N. Actividades sanitarias y veterinarias, servicios sociales.....	6	4	2	-	-	-	-	-	-
O. Otras actividades sociales y de servicios prestados a la comunidad; servicios personales.....	29	20	8	1	-	-	-	-	-
P. Hogares que emplean personal doméstico.....	-	-	-	-	-	-	-	-	-
REGIÓN DE MURCIA.....	92.021	51.903	25.999	7.899	3.580	1.916	703	-	21
A. Agricultura, ganadería, caza y silvicultura	1.776	1.410	286	51	17	8	4	-	-
B. Pesca	166	56	58	28	20	3	1	-	-
C. Industrias extractivas	92	43	10	16	10	12	1	-	-
D. Industria manufacturera	7.943	2.852	2.417	1.228	746	498	196	-	6
E. Producción y distribución de energía eléctrica, gas y agua	262	169	64	18	3	3	5	-	-
F. Construcción	12.922	5.486	4.101	1.866	916	447	106	-	-
G. Comercio; reparación de vehículos motor, motocicletas y ciclomotores y artículos personales	26.854	15.376	8.055	1.997	873	399	153	-	1
H. Hostelería.....	7.430	3.399	2.911	804	227	69	19	-	1
I. Transporte, almacenamiento y comunicaciones	6.350	3.715	1.818	473	207	104	32	-	1
J. Intermediación financiera	1.100	753	294	38	7	5	2	-	1
K. Actividades inmobiliarias y de alquiler, servicios empresariales	17.559	13.137	3.135	750	325	156	54	-	2
L. Administración pública, defensa y seguridad social obligatoria.....	108	6	9	9	11	14	54	-	5
M. Educación	1.358	639	401	153	53	83	28	-	1
N. Actividades sanitarias y veterinarias, servicios sociales.....	3.004	1.918	778	174	59	46	27	-	2
O. Otras actividades sociales y de servicios prestados a la comunidad; servicios personales.....	5.085	2.937	1.657	294	106	69	21	-	1
P. Hogares que emplean personal doméstico.....	12	7	5	-	-	-	-	-	-

Nota: No se incluyen las explotaciones agrarias en exclusividad y la sección B (Pesca). De la sección L (Administración Pública) solo se recogen los centros directivos de los que depende el personal ocupado. De las secciones M (educación) y N (sanidad), solo se presenta la actividad generada por la educación y sanidad privada.

Fuente: CREM. Directorio de Actividades Económicas.

A.7. EMPRESAS Y ESTABLECIMIENTOS

A.7.2. NÚMERO DE ESTABLECIMIENTOS Y EMPLEO POR ACTIVIDAD PRINCIPAL DEL ESTABLECIMIENTO. 2004 (Continúa)

	MORATALLA		REGIÓN DE MURCIA	
	Nº de esta- blecimientos	Empleo	Nº de esta- blecimientos	Empleo
A. Agricultura, ganadería, caza y silvicultura.....	16	29	1.843	3.667
01. Agricultura, ganadería, caza y actividades de los servicios relacionados con las mismas.....	14	15	1.824	3.615
02. Silvicultura, explotación forestal y actividades de los servicios relacionados con las mismas.....	2	14	19	52
B. Pesca.....	-	-	170	819
05. Pesca, acuicultura y actividades de los servicios relacionados con las mismas.....	-	-	170	819
C. Industrias extractivas.....	2	3	149	1.172
10. Extracción y aglomeración de antracita, hulla, lignito y turba.....	-	-	-	-
11. Extracción crudos de petróleo y gas natural; actividades de los servicios relacionados con las explotaciones petrolíferas y de gas excepto actividades de prospección.....	-	-	-	-
12. Extracción de minerales de uranio y torio.....	-	-	-	-
13. Extracción de minerales metálicos.....	-	-	2	9
14. Extracción de minerales no metálicos ni energéticos.....	2	3	147	1.163
D. Industria manufacturera.....	66	558	8.614	72.451
15. Industria de productos alimenticios y bebidas.....	25	274	1.498	19.282
16. Industria del tabaco.....	-	-	-	-
17. Industria textil.....	2	4	286	1.406
18. Industria de la confección y de la peletería.....	1	1	361	1.849
19. Preparación, curtido y acabado del cuero; fabricación de artículos de marroquinería y viaje; artículos de guarnicionería, talabartería y zapatería.....	2	7	288	2.024
20. Industria de la madera y del corcho, excepto muebles; cestería y espartería.....	17	198	542	2.851
21. Industria del papel.....	-	-	87	964
22. Edición, artes gráficas y reproducción de soportes grabados.....	1	1	503	2.486
23. Coquerías, refino de petróleo y tratamiento de combustibles nucleares.....	-	-	3	569
24. Industria química.....	1	1	332	4.218
25. Fabricación de productos de caucho y materias plásticas.....	-	-	248	2.880
26. Fabricación de otros productos minerales no metálicos.....	6	11	641	6.003
27. Metalurgia.....	-	-	48	802
28. Fabricación de productos metálicos, excepto maquinaria y equipo.....	8	51	1.456	10.141
29. Industria de la construcción de maquinaria y equipo mecánico.....	1	2	549	3.472
30. Fabricación de máquinas de oficina y equipos de oficina y equipos informáticos.....	-	-	23	149
31. Fabricación de maquinaria y material eléctrico.....	-	-	86	513
32. Fabricación de material electrónico; fabricación de equipo y aparatos de radio, televisión y comunicaciones.....	-	-	12	48
33. Fabricación de equipo e instrumentos médico-quirúrgicos, de precisión, óptica y relojería.....	-	-	170	564
34. Fabricación de vehículos de motor, remolques y semirremolques.....	-	-	80	592
35. Fabricación de otro material de transporte.....	-	-	68	2.056
36. Fabricación de muebles; otras industrias manufactureras.....	2	8	1.326	9.530
37. Reciclaje.....	-	-	7	52
E. Producción y distribución de energía eléctrica, gas y agua.....	1	3	309	2.423
40. Producción y distribución de energía eléctrica, gas, vapor y agua caliente.....	1	3	114	825
41. Captación, depuración y distribución de agua.....	-	-	195	1.598
F. Construcción.....	91	287	13.596	64.175
45. Construcción.....	91	287	13.596	64.175

A.7. EMPRESAS Y ESTABLECIMIENTOS

A.7.2. NÚMERO DE ESTABLECIMIENTOS Y EMPLEO POR ACTIVIDAD PRINCIPAL DEL ESTABLECIMIENTO. 2004 (Conclusión)

	MORATALLA		REGIÓN DE MURCIA	
	Nº de establecimientos	Empleo	Nº de establecimientos	Empleo
G. Comercio; reparación de vehículos motor, motocicletas y ciclomotores y artículos personales.....	153	251	31.764	104.208
50. Venta, mantenimiento y reparación de vehículos de motor, motocicletas y ciclomotores; venta al por menor de vehículos de motor.....	12	18	3.174	11.086
51. Comercio al por mayor e intermediarios del comercio, excepto de vehículos de motor y motocicletas.....	22	70	7.806	40.711
52. Comercio al por menor, excepto comercio de vehículos de motor, motocicletas y ciclomotores; reparación de efectos personales y enseres domésticos	119	163	20.784	52.411
H. Hostelería.....	81	137	8.601	25.489
55. Hostelería.....	81	137	8.601	25.489
I. Transporte, almacenamiento y comunicaciones.....	19	31	6.774	22.961
60. Transporte terrestre; transporte por tuberías.....	19	31	5.842	17.278
61. Transporte marítimo, de cabotaje y por vías de navegación interiores.....	-	-	10	32
62. Transporte aéreo espacial	-	-	3	35
63. Actividades anexas a los transportes; actividades de agencias de viajes.....	-	-	705	3.842
64. Correos y telecomunicaciones	-	-	214	1.774
J. Intermediación financiera.....	11	37	2.440	8.628
65. Intermediación financiera, excepto seguros y planes de pensiones	7	33	1.158	5.888
66. Seguros y planes de pensiones, excepto seguridad social obligatoria	-	-	132	880
67. Actividades auxiliares a la intermediación financiera.....	4	4	1.150	1.860
K. Actividades inmobiliarias y de alquiler, servicios empresariales....	64	139	19.023	49.763
70. Actividades inmobiliarias.....	26	36	6.462	11.099
71. Alquiler de maquinaria y equipo sin operario, de efectos personales y enseres domésticos	6	9	1.044	2.580
72. Actividades informáticas	2	4	602	1.579
73. Investigación y desarrollo.....	-	-	437	883
74. Otras actividades empresariales.....	30	90	10.478	33.622
L. Administración pública, defensa y seguridad social obligatoria.....	1	208	118	24.817
75. Administración pública, defensa y seguridad social obligatoria	1	208	118	24.817
M. Educación	9	34	1.659	11.198
80. Educación	9	34	1.659	11.198
N. Actividades sanitarias y veterinarias, servicios sociales.....	6	9	3.266	28.535
85. Actividades sanitarias y veterinarias, servicio social	6	9	3.266	28.535
O. Otras actividades sociales y de servicios prestados a la comunidad; servicios personales	31	51	5.800	18.284
90. Actividades de saneamiento público.....	1	11	142	2.749
91. Actividades asociativas	-	-	318	1.492
92. Actividades recreativas, culturales y deportivas	11	14	1.922	6.655
93. Actividades diversas de servicios personales.....	19	26	3.418	7.388
P. Hogares que emplean personal doméstico.....	-	-	12	21
95. Hogares que emplean personal domestico	-	-	12	21
TOTAL	551	1.777	104.138	438.611

Nota: No se incluyen las explotaciones agrarias en exclusividad y la sección B (Pesca). De la sección L (Administración Pública) solo se recogen los centros directivos de los que depende el personal ocupado. De las secciones M (educación) y N (sanidad), solo se presenta la actividad generada por la educación y sanidad privada.

Fuente: CREM. Directorio de Actividades Económicas.

A.8. TURISMO

A.8.1. EQUIPAMIENTO TURÍSTICO. 2005

	MORATALLA		REGIÓN DE MURCIA	
	Estableci- mientos	Plazas	Estableci- mientos	Plazas
HOTELES	2	135	146	15.833
5 estrellas.....	-	-	1	365
4 estrellas.....	-	-	31	7.186
3 estrellas.....	1	119	42	5.080
2 estrellas.....	-	-	43	2.126
1 estrella.....	1	16	29	1.076
PENSIONES	3	36	82	1.977
2 estrellas.....	2	24	46	1.268
1 estrella.....	1	12	36	709
CASAS RURALES	138	915	434	2.753
ACAMPAMENTOS TURÍSTICOS.....	1	635	22	15.467
Primera.....	-	-	2	6.696
Segunda.....	1	635	18	8.522
Tercera.....	-	-	2	249
APARTAMENTOS TURÍSTICOS.....	8	24	1.928	8.304
Primera.....	-	-	382	1.421
Segunda.....	-	-	1.164	5.291
Tercera.....	8	24	382	1.592
RESTAURANTES	19	1.210	1.712	175.721
Primera.....	-	-	1	50
Segunda.....	-	-	12	4.994
Tercera.....	2	150	302	44.995
Cuarta	17	1.060	1.397	125.682

Fuente: Consejería de Turismo, Comercio y Consumo. Dirección General de Infraestructuras de Turismo.

A.9. TRANSPORTES Y COMUNICACIONES

A.9.1. PARQUE DE VEHÍCULOS POR TIPO. 2003

	MORATALLA	R. MURCIA
Turismos	3.153	551.825
Motocicletas	344	47.612
Furgonetas y camiones	1.045	130.540
Autobuses	-	1.630
Tractores industriales	15	10.030
Otros Vehículos.....	49	20.162
TOTAL	4.606	761.799
Vehículos por 1000 habitantes.....	538	600

Fuente: Ministerio del Interior. D. G. de Tráfico. Jefatura Provincial de Murcia.

G.7. Número de vehículos por 1000 habitantes. 1995-2003

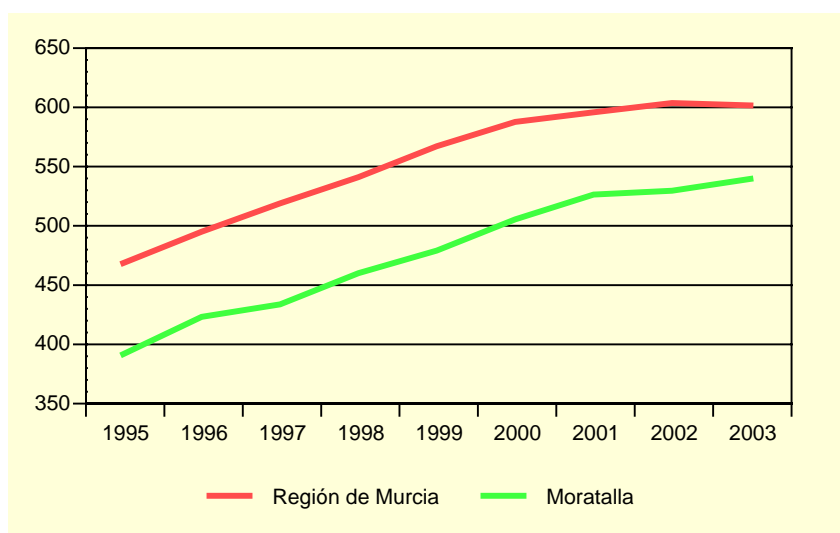

Fuente: Ministerio del Interior. D. G. de Tráfico. Jefatura Provincial de Murcia.

A.9.2. CORRESPONDENCIA NACIDA Y DISTRIBUIDA. 2001-2004

Miles

	MORATALLA				R. MURCIA
	2001	2002	2003	2004	2004
CORRESPONDENCIA NACIDA	73,0	75,3	67,0	65,5	55.445,5
Local.....	28,6	36,2	28,7	27,9	13.489,6
Otros destinos	44,5	39,1	38,4	37,7	41.955,9
Ordinaria	65,3	66,4	58,8	56,3	51.458,8
Local.....	25,7	31,9	25,5	23,9	12.308,7
Otros destinos	39,6	34,4	33,3	32,4	39.150,1
Certificada.....	7,7	9,0	8,2	9,2	3.986,7
Local.....	2,8	4,2	3,1	4,0	1.180,9
Otros destinos	4,9	4,7	5,1	5,2	2.805,8
CORRESPONDENCIA DISTRIBUIDA ...	466,5	516,5	448,1	456,9	163.598,4
Domicilio	416,2	458,4	378,6	403,4	138.304,0
Oficina.....	50,3	58,1	69,5	52,6	24.947,6
Ruta directa	-	-	-	0,8	346,8

Fuente: Organismo Autónomo de Correos y Telégrafos. Jefatura Provincial de Murcia.

A.9. TRANSPORTES Y COMUNICACIONES

A.9.3. GIROS RECIBIDOS Y EXPEDIDOS. 2001-2004

	MORATALLA				R. MURCIA
	2001	2002	2003	2004	2004
GIROS EXPEDIDOS.....	3.792	3.581	3.197	1.779	263.979
Giros nacionales	3.761	3.561	3.169	1.776	256.651
Giros ordinarios	3.656	3.433	3.091	1.724	239.999
Giros urgentes	105	128	78	52	16.652
Giros internacionales	31	20	28	3	7.328
GIROS RECIBIDOS.....	1.142	983	790	321	79.596
Giros nacionales	1.100	941	744	290	76.571
Giros ordinarios	852	767	619	235	64.857
Giros urgentes	248	174	125	55	11.714
Giros internacionales	42	42	46	31	3.025

Nota: Los datos del año 2004 corresponden sólo a los meses de enero a junio de ese ejercicio.

Fuente: Organismo Autónomo de Correos y Telégrafos. Jefatura Provincial de Murcia.

G.8. Evolución del tráfico telegráfico. 1998-2004

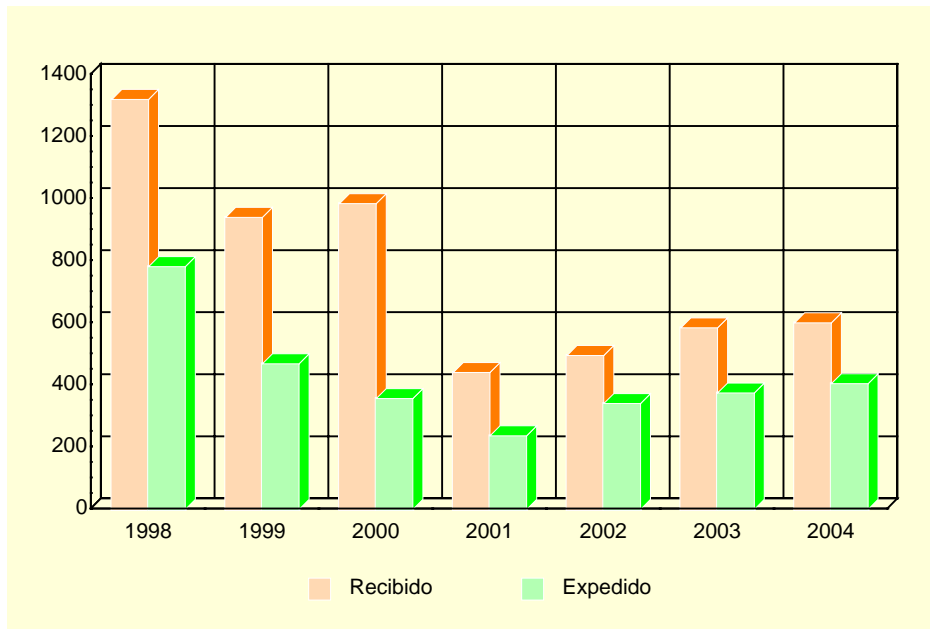

Fuente: Organismo Autónomo de Correos y Telégrafos. Jefatura Provincial de Murcia.

A.10. SANIDAD Y SERVICIOS SOCIALES

A.10.1. NÚMERO DE FARMACIAS. 2001-2004

	MORATALLA	REGIÓN DE MURCIA
2001	4	543
2002	4	538
2003	4	539
2004	4	544

Fuente: Consejería de Sanidad. Dirección General de Planificación, Financiación Sanitaria y Política Farmacéutica

A.10.2. VACUNACIONES. 2001-2004

	MORATALLA				REGIÓN DE MURCIA			
	2001	2002	2003	2004	2001	2002	2003	2004
Difteria Tétanos Tosferina.....	-	-	-	-	175	-	-	-
Difterina-Tétanos	10	-	-	-	2.886	-	-	-
Polio	330	389	339	54	64.686	71.718	77.673	12.105
Triple vírica	199	225	218	123	32.943	36.856	37.761	29.764
Hepatitis B.....	129	143	261	387	26.317	21.329	42.630	74.294
Tétanos adultos	109	-	-	-	8.664	-	-	-
Hemofilus influenza, tipo b.....	-	-	-	-	169	-	-	-
Tétanos, Difteria adultos	342	397	828	228	47.722	47.576	52.132	16.555
Difteria, Tétanos y Tosferina, Hemofilus influenza, tipo b, Hepatitis B.....	192	225	184	38	40.350	44.269	47.336	8.241
Difteria, Tétanos y Tosferina acelular, Hemofilus influenza, tipo b.....	54	78	77	18	12.855	14.719	15.490	3.058
Difteria, Tétanos, Tosferina acelular	74	71	72	58	8.164	12.291	14.473	12.582
Meningitis C	247	236	187	1.097	52.891	46.071	47.472	167.630

Fuente: Consejería de Sanidad. Dirección General de Salud Pública.

A.10. SANIDAD Y SERVICIOS SOCIALES

A.10.3. ENFERMEDADES DE DECLARACIÓN OBLIGATORIA. CASOS. 2004

	MORATALLA	R. MURCIA
Brucelosis.....	-	13
Carbunco.....	1	1
Disentería bacilar	-	6
Enfermedad meningocócica.....	1	31
Fiebre exantemática mediterránea.....	-	5
Fiebres tifoidea y paratifoidea	-	6
Gripe	265	26.449
Hepatitis A.....	-	25
Hepatitis B.....	-	24
Otras hepatitis víricas.....	-	15
Infección gonocócica.....	-	17
Legionelosis	-	17
Leishmaniasis	-	2
Meningitis tuberculosa.....	-	3
Otras meningitis	-	102
Otras tuberculosis	-	31
Paludismo	-	5
Parotiditis	-	51
Rubéola.....	-	9
Sarampión.....	-	2
Sífilis	-	38
Tosferina	-	12
Toxiinfección alimentaria.....	-	362
Tuberculosis respiratoria.....	-	175
Varicela	7	16.384

Fuente: Consejería de Sanidad. Dirección General de Salud Pública.

A.10. SANIDAD Y SERVICIOS SOCIALES

A.10.4. DEFUNCIONES SEGÚN GRANDES GRUPOS DE CAUSA DE MUERTE. 2004

	MORATALLA				R. MURCIA
	Hombres	Mujeres	Total	%	%
I. Ciertas enfermedades infecciosas y parasitarias	1	-	1	1,06	1,70
II. Neoplasias.....	11	9	20	21,28	25,91
III. Enfermedades de la sangre y de los órganos hematopoyéticos, y ciertos trastornos que afectan el mecanismo de la inmunidad	-	-	-	-	0,13
IV. Enfermedades endocrinas, nutricionales y metabólicas	2	2	4	4,26	3,16
V. Trastornos mentales y del comportamiento.....	1	2	3	3,19	2,30
VI. Enfermedades del sistema nervioso	1	1	2	2,13	3,15
VII. Enfermedades del ojo y sus anexos.....	-	-	-	-	-
VIII. Enfermedad del oído y de la apófisis mastoides	-	-	-	-	-
IX. Enfermedades del sistema circulatorio	16	18	34	36,17	34,05
X. Enfermedades del sistema respiratorio	11	5	16	17,02	11,65
XI. Enfermedades del sistema digestivo.....	1	2	3	3,19	5,39
XII. Enfermedades de la piel y del tejido subcutáneo	-	-	-	-	0,20
XIII. Enferm. del sistema osteo muscular y del tejido conjuntivo	1	1	2	2,13	0,75
XIV. Enfermedades del sistema genitourinario	-	-	-	-	3,10
XV. Embarazo, parto y puerperio.....	-	-	-	-	-
XVI. Ciertas afecciones originadas en el período perinatal	-	-	-	-	0,48
XVII. Malformaciones congénitas, deformidades y anomalías cromosómicas	-	-	-	-	0,41
XVIII. Síntomas, signos y hallazgos anormales clínicos y de laboratorio, no clasificados en otra parte.....	2	1	3	3,19	1,91
XX. Causas externas	5	1	6	6,38	5,72
TOTAL	52	42	94	100,00	100,00

Fuente: CREM y Servicio de Epidemiología. *Mortalidad por Causas.*

G.9. Distribución de las defunciones según la causa de muerte. 2004

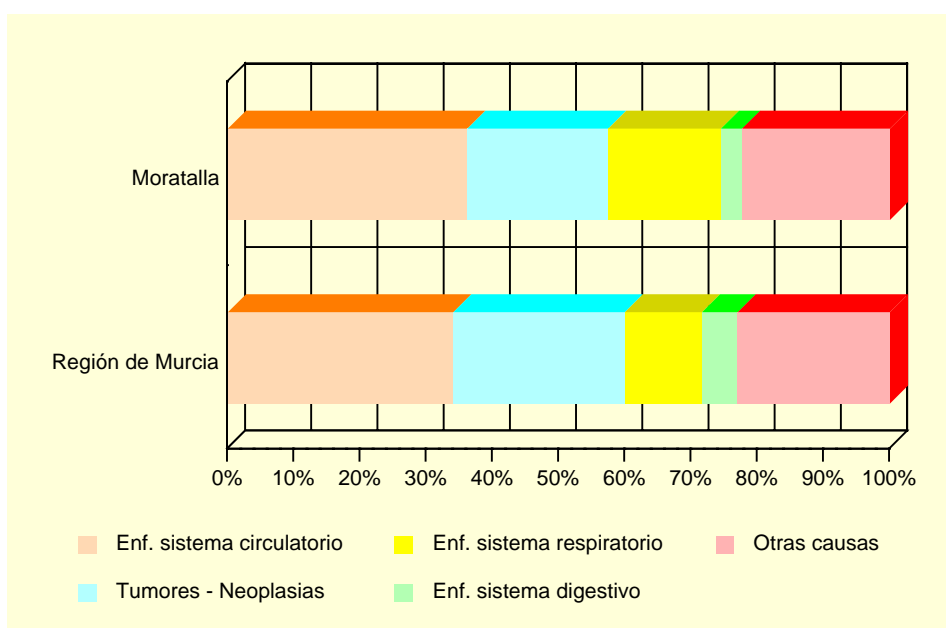

Fuente: CREM y Servicio de Epidemiología. *Mortalidad por Causas.*

A.10. SANIDAD Y SERVICIOS SOCIALES

A.10.5. RECURSOS SOCIALES. 2004

	MORATALLA	REGIÓN DE MURCIA
ATENCIÓN PRIMARIA		
Centro Social Polivalente.....	11	115
PERSONAS MAYORES		
Centro de Estancias Diurnas para Personas Mayores.	1	29
Centro de Atención a Personas Mayores.....	4	256
MUJERES		
Servicio de Mujer en General.....	1	89
INMIGRANTES		
Servicio de Atención a Inmigrantes.....	1	90

Fuente: Consejería de Trabajo y Política Social. Secretaría Autonómica de Acción Social.

A.11. EDUCACIÓN Y CULTURA

A.11.1. NÚMERO DE UNIDADES Y ALUMNOS MATRICULADOS EN EDUCACIÓN INFANTIL, PRIMARIA Y EDUCACIÓN ESPECIAL. CURSO 04/05 (*)

	MORATALLA			R. MURCIA
	Centros Públicos	Centros Privados	TOTAL	TOTAL
INFANTIL Y PRIMARIA				
Unidades	33	9	42	6.293
Alumnos matriculados (1).....	523	188	711	140.746
Infantil.....	168	58	226	50.264
Educación primaria.....	355	130	485	90.482
Alumnos con necesidades educativas especiales (infantil y primaria)	19	4	23	4.519
EDUCACIÓN ESPECIAL				
Centros específicos.....	1	-	1	26
Unidades	1	-	1	155
Alumnos matriculados	6	-	6	873

(*) *Datos provisionales.*

(1) *El total de alumnos matriculados es la suma de las categorías Infantil y Educación primaria.*

Fuente: Consejería de Educación y Cultura. Secretaría General.

A.11.2. NÚMERO DE ALUMNOS MATRICULADOS EN ENSEÑANZA SECUNDARIA OBLIGATORIA, BACHILLERATO Y CICLOS FORMATIVOS. CURSO 04/05 (*)

	MORATALLA			R. MURCIA
	Centros Públicos	Centros Privados	TOTAL	TOTAL
ESO Y BACHILLERATO				
ESO	390	83	473	82.226
ESO	266	83	349	64.397
Primer ciclo de la ESO	126	44	170	33.935
Segundo ciclo de la ESO	140	39	179	30.462
Bachillerato LOGSE	124	-	124	17.829
CICLOS FORMATIVOS				
Ciclos formativos Nivel II.....	114	-	114	12.588
Ciclos formativos Nivel II.....	30	-	30	6.521
Ciclos formativos Nivel III.....	84	-	84	6.067

(*) *Datos provisionales.*

Fuente: Consejería de Educación y Cultura. Secretaría General.

A.11. EDUCACIÓN Y CULTURA

G.10. Evolución de los alumnos matriculados en las enseñanzas infantil y primaria y enseñanzas medias. Curso 00/01 – Curso 04/05

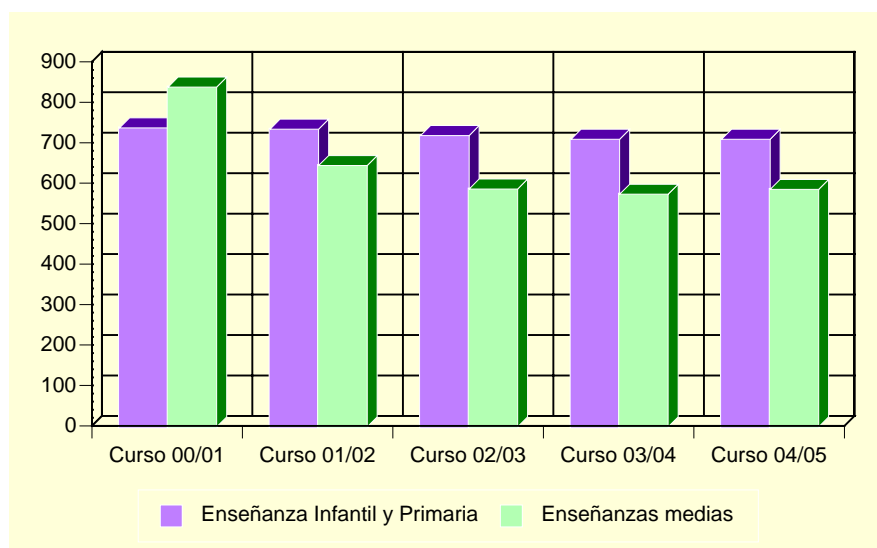

Fuente: Consejería de Educación y Cultura. Secretaría General.

A.11.3. POBLACIÓN EN VIVIENDAS FAMILIARES DE 16 Y MÁS AÑOS POR NIVEL DE FORMACIÓN (%). 2001

	MORATALLA	REGIÓN DE MURCIA
TOTAL	7.252	970.449
Analfabetos	6,89	3,22
Sin estudios.....	30,28	15,84
Primer grado	19,32	21,67
Segundo grado: ESO, EGB, Bachillerato Elemental	23,95	29,46
Segundo grado: Bachillerato Superior.....	7,05	10,71
Segundo grado: FP Grado Medio.....	3,30	4,06
Segundo grado: FP Grado Superior.....	3,17	3,95
Tercer grado: Diplomatura	4,03	6,07
Tercer grado: Licenciatura	2,00	4,63
Tercer grado: Doctorado	0,01	0,39

Fuente: INE. Censos de Población y Viviendas. 2001

A.11. EDUCACIÓN Y CULTURA

A.11.4. TASAS DE ESCOLARIDAD SEGÚN SEXO, EDAD Y QUE LOS ESTUDIOS SEAN REGLADOS O NO (%). 2001

	MORATALLA		REGIÓN DE MURCIA	
	Hombres	Mujeres	Hombres	Mujeres
ENSEÑANZA REGLADA	7,55	8,57	8,91	9,62
De 16 años.....	82,61	83,93	75,44	84,09
De 17 años.....	74,63	85,71	62,39	74,38
De 18 años.....	60,71	65,08	49,76	62,53
De 19 años.....	55,00	62,75	43,05	53,42
De 20 años.....	34,52	49,21	34,90	46,84
De 21 años.....	35,48	38,98	30,54	39,43
De 22 años.....	22,41	36,21	26,30	31,15
De 23 años.....	23,61	26,79	22,75	25,80
De 24 años.....	20,27	22,03	18,76	21,34
De 25 a 29 años.....	5,73	7,53	8,47	9,51
De 30 a 39 años.....	0,80	2,25	2,38	2,47
De 40 ó más años.....	0,09	0,27	0,60	0,59
ENSEÑANZA NO REGLADA.....	2,20	2,69	2,34	3,03
De 16 años.....	-	-	2,64	2,05
De 17 años.....	-	-	2,90	3,70
De 18 años.....	1,79	4,76	3,62	5,13
De 19 años.....	3,33	3,92	3,84	5,55
De 20 años.....	1,19	4,76	3,89	5,71
De 21 años.....	12,90	8,47	4,09	6,10
De 22 años.....	5,17	6,90	4,25	6,56
De 23 años.....	2,78	10,71	4,10	7,40
De 24 años.....	4,05	15,25	4,44	6,79
De 25 a 29 años.....	5,16	7,88	4,02	5,98
De 30 a 39 años.....	4,30	4,51	2,87	4,11
De 40 ó más años.....	0,75	0,69	1,10	1,18

Nota: La tasa de escolaridad es el porcentaje de personas de 16 años o más que están recibiendo algún tipo de enseñanza. Los estudios no reglados son: Cursos del INEM, Escuela Taller u otros cursos para parados, cursos de formación promovidos por la empresa, otros cursos no reglados (idiomas, preparación oposiciones, etc).

Fuente: INE. Censos de Población y Viviendas. 2001

A.11.5. BIBLIOTECAS. 2004

	MORATALLA	REGIÓN DE MURCIA
Número de bibliotecas.....	1	84
Volúmenes	17.189	980.378
Audiovisuales	653	115.761
Usuarios	9.626	2.379.749
Préstamos	9.131	1.044.209
Socios	1.157	237.531
Actos culturales.....	-	3.810

Nota: Son bibliotecas municipales. En la Región de Murcia se incluye el servicio de la Biblioteca Regional.

Fuente: Consejería de Educación y Cultura. Dirección General de Archivos y Bibliotecas.

A.12. ADMINISTRACIONES PÚBLICAS Y FINANZAS

A.12.1. PRESUPUESTO DEFINITIVO DE GASTOS. 2001-2005

Euros

	2001	2002	2003	2004	2005
Gastos de personal	1.255.519	1.416.679	1.695.763	1.893.995	2.045.583
Gastos de bienes y servicios.....	740.577	1.012.998	1.354.650	1.535.100	1.608.510
Gastos financieros	141.869	118.086	102.240	111.035	122.589
Transferencias corrientes.....	479.302	522.411	237.400	345.539	606.178
Inversiones reales	1.610.994	2.020.745	1.433.578	1.390.019	1.054.462
Transferencias de capital	-	20.309	-	90.000	60.000
Activos financieros	-	-	-	-	-
Pasivos financieros	125.723	143.584	143.235	126.000	193.722
TOTAL GASTOS.....	4.353.984	5.254.812	4.966.866	5.491.689	5.691.044

Nota: No incluye Organismos Autónomos.

Fuente: Ayuntamiento de Moratalla.

A.12.2. PRESUPUESTO DEFINITIVO DE INGRESOS. 2001-2005

Euros

	2001	2002	2003	2004	2005
Impuestos directos	816.288	908.531	1.085.000	1.120.000	1.225.000
Impuestos indirectos	155.969	259.965	329.500	331.000	456.000
Tasas y otros ingresos	410.795	506.681	678.050	958.750	979.477
Transferencias corrientes.....	1.338.216	1.346.966	1.393.547	1.561.298	1.767.621
Ingresos patrimoniales	21.722	644.668	47.191	53.328	171.037
Enajenación inversiones reales.....	-	-	-	-	-
Transferencias de capital	883.295	806.854	646.424	555.628	463.114
Activos financieros	-	-	-	-	-
Pasivos financieros	727.698	781.149	787.155	911.684	628.795
TOTAL INGRESOS.....	4.353.984	5.254.812	4.966.866	5.491.689	5.691.044

Nota: No incluye Organismos Autónomos.

Fuente: Ayuntamiento de Moratalla.

A.12.3. OFICINAS BANCARIAS. 2004

	MORATALLA	REGIÓN DE MURCIA
CAJAMURCIA	3	234
CAM	1	190
OTRAS CAJAS, COOP. CRÉDITO Y OTRAS ENT.....	1	422
BANCOS	2	316
TOTAL	7	1.162

Fuente: Banco de España.

B. DATOS POR ENTIDADES DE POBLACIÓN

B.1. POBLACIÓN

B.1.1. POBLACIÓN, POR SEXO. 2003-2005

	2003			2004			2005		
	TOTAL	Hombres	Mujeres	TOTAL	Hombres	Mujeres	TOTAL	Hombres	Mujeres
Arenal	106	53	53	114	60	54	111	57	54
Béjar	66	36	30	66	35	31	63	33	30
Benamor	26	18	8	25	17	8	27	18	9
Benizar	975	500	475	964	489	475	963	488	475
Cañada de La Cruz.....	222	105	117	220	106	114	213	104	109
Cobatillas	26	13	13	29	12	17	28	13	15
Inazares	43	20	23	42	21	21	41	21	20
Moratalla.....	5.930	3.022	2.908	5.945	3.033	2.912	5.897	3.011	2.886
Río Segura.....	31	13	18	23	10	13	25	11	14
Roble	166	87	79	157	82	75	154	81	73
Rogativa.....	14	6	8	11	4	7	11	4	7
San Bartolomé.....	644	337	307	645	334	311	637	330	307
San Juan.....	313	168	145	308	165	143	303	162	141
TOTAL MORATALLA	8.562	4.378	4.184	8.549	4.368	4.181	8.473	4.333	4.140

Fuente: CREM. Padrón Municipal de Habitantes.