

# **Fortuna en cifras. 2005**

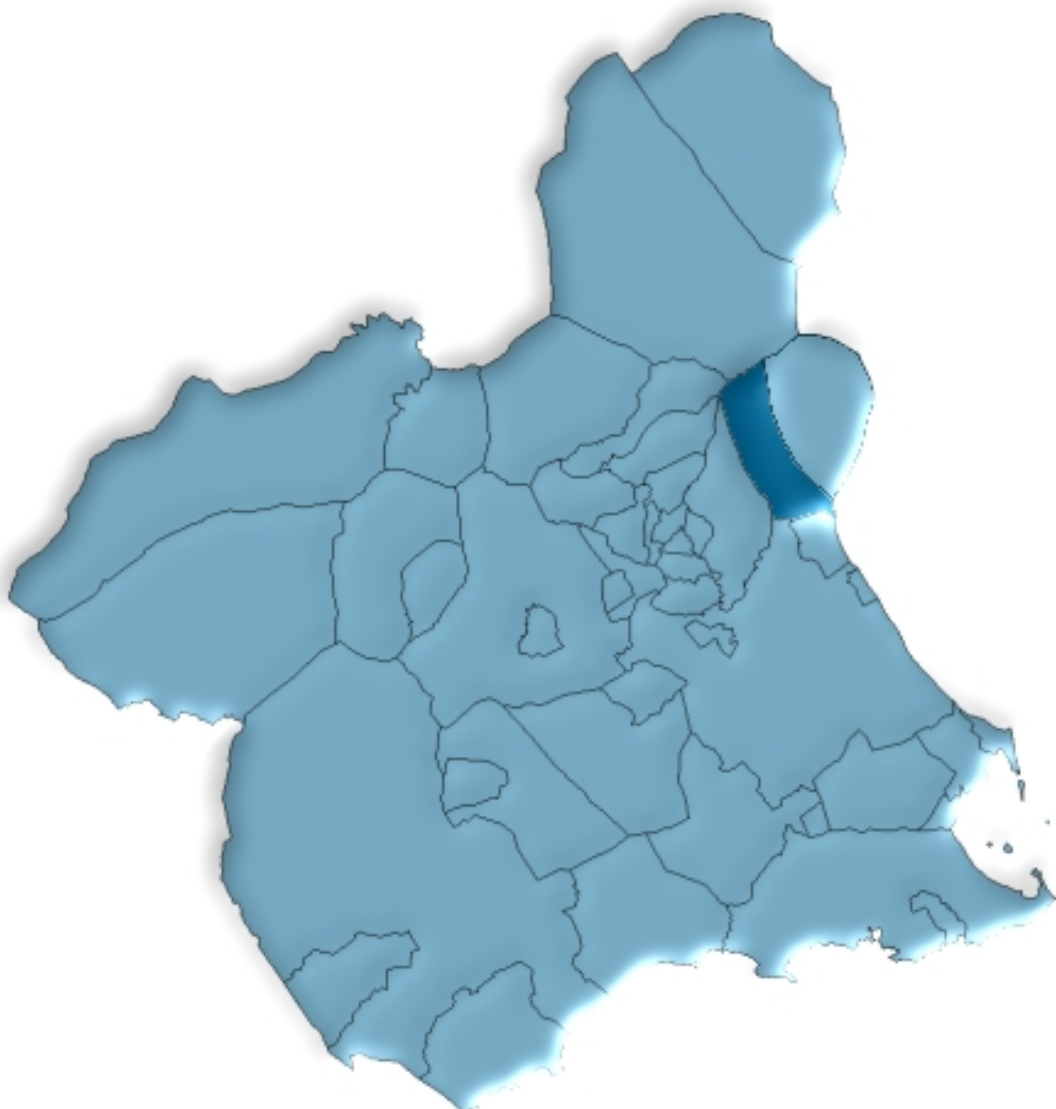

**Región de Murcia  
Consejería de Economía y Hacienda  
Dirección General de Economía y Planificación  
Centro Regional de Estadística**



# ÍNDICE GENERAL

## ÍNDICE DE TABLAS

### DATOS DEL MUNICIPIO

A.1. TERRITORIO, CLIMATOLOGÍA Y MEDIO AMBIENTE .....	9
A.1.1. Superficie y distancia a la capital.	
A.1.2. Precipitaciones. 2004.	
A.1.3. Incendios forestales. 2000-2004.	
A.2. DEMOGRAFÍA .....	10
A.2.1. Población de derecho según los censos oficiales. 1900-2001.	
A.2.2. Población de derecho y densidad de población según la rectificación del Padrón. 2001-2005.	
A.2.3. Población según la estructura de edad. 2005.	
A.2.4. Indicadores de estructura demográfica. 2005.	
A.2.5. Movimiento natural de la población. 2000-2004.	
A.2.6. Nupcialidad, natalidad y mortalidad. 2004.	
A.2.7. Inmigrantes y emigrantes, por lugar de procedencia o destino. 2004.	
A.2.8. Saldos migratorios totales. 2000-2004.	
A.3. MERCADO DE TRABAJO .....	14
A.3.1. Tasas de actividad y paro por sexo y edad. 2001	
A.3.2. Paro registrado por sexo. 2005 (Mayo a Diciembre).	
A.4. AGRICULTURA, GANADERÍA Y PESCA .....	15
A.4.1. Distribución general de la tierra. 2004.	
A.4.2. Superficie dedicada a cada grupo de cultivo. 2004.	
A.4.3. Superficie dedicada al cultivo de invernaderos, cultivos acolchados y riego localizado. 2004.	
A.4.4. Número de unidades ganaderas por especie. Censo 1999.	
A.5. INDUSTRIA.....	17
A.5.1. Inversión industrial por sectores. 2000-2004.	
A.5.2. Inversión industrial por tipo. 2000-2004.	
A.6. CONSTRUCCIÓN Y VIVIENDA .....	18
A.6.1. Viviendas visadas y terminadas. 2001-2005.	
A.6.2. Viviendas por clase. 2001.	
A.6.3. Viviendas por superficie útil. 2001.	

<b>A.7. EMPRESAS Y ESTABLECIMIENTOS .....</b>	<b>20</b>
A.7.1. Número de empresas con establecimientos en la Región de Murcia por actividad principal y nivel de empleo. 2004.	
A.7.2. Número de establecimientos y empleo por actividad principal del establecimiento. 2004	
<b>A.8. TURISMO .....</b>	<b>23</b>
A.8.1. Equipamiento turístico. 2005.	
<b>A.9. TRANSPORTES Y COMUNICACIONES .....</b>	<b>24</b>
A.9.1. Parque de vehículos por tipo. 2003.	
A.9.2. Correspondencia nacida y distribuida. 2001-2004.	
A.9.3. Giros recibidos y expedidos. 2001-2004.	
<b>A.10. SANIDAD Y SERVICIOS SOCIALES .....</b>	<b>26</b>
A.10.1. Número de farmacias. 2001-2004.	
A.10.2. Vacunaciones. 2001-2004.	
A.10.3. Enfermedades de declaración obligatoria. Casos. 2004.	
A.10.4. Defunciones según grandes grupos de causa de muerte. 2004.	
A.10.5. Recursos sociales. 2004.	
<b>A.11. EDUCACIÓN Y CULTURA .....</b>	<b>30</b>
A.11.1. Número de unidades y alumnos matriculados en educación infantil, primaria y educación especial. Curso 04/05.	
A.11.2. Número de alumnos matriculados en Enseñanza Secundaria Obligatoria, Bachillerato y Formación Profesional. Curso 04/05.	
A.11.3. Población en viviendas familiares de 16 y más años por nivel de formación (%). 2001.	
A.11.4. Tasas de escolaridad según sexo, edad y que los estudios sean reglados o no (%). 2001.	
A.11.5. Bibliotecas. 2004.	
<b>A.12. ADMINISTRACIONES PÚBLICAS Y FINANZAS.....</b>	<b>33</b>
A.12.1. Presupuesto definitivo de gastos. 2001-2005.	
A.12.2. Presupuesto definitivo de ingresos. 2001-2005.	
A.12.3. Oficinas bancarias. 2004.	

## **DATOS POR ENTIDADES DE POBLACIÓN**

<b>B.1. POBLACIÓN .....</b>	<b>37</b>
B.1.1. Población por sexo. 2003-2005.	

## ÍNDICE DE GRÁFICOS

- G.1. Evolución de la población de derecho según los censos oficiales. 1900-2001
- G.2. Pirámide de población. 2005
- G.3. Movimiento natural de la población. 2004
- G.4. Tasas de actividad y de paro. 2001
- G.5. Distribución general de la tierra. 2004
- G.6. Evolución de las viviendas terminadas. 1997-2005
- G.7. Número de vehículos por 1000 habitantes. 1995-2003
- G.8. Evolución del tráfico telegráfico. 1998-2004
- G.9. Distribución de las defunciones según la causa de muerte. 2004
- G.10. Evolución de los alumnos matriculados en enseñanzas infantil y primaria y enseñanzas medias.  
Curso 00/01 – Curso 04/05

## SÍMBOLOS UTILIZADOS

- Cero o menor que 0,5
  - .. Falta de dato
  - % Tanto por ciento
- Las cifras decimales van precedidas de una coma (,)  
Los millares y millones se separan por un punto (.)  
Las casillas en blanco – Dato sin sentido
-



## **A. DATOS DEL MUNICIPIO**





## A.1. TERRITORIO, CLIMATOLOGÍA Y MEDIO AMBIENTE

### A.1.1. SUPERFICIE Y DISTANCIA A LA CAPITAL.

MUNICIPIO DE FORTUNA	
Extensión del municipio .....	148,5 Km <sup>2</sup>
Distancia a la capital .....	25,0 Km

Fuente: Instituto Geográfico Nacional.  
INE. Delegación Provincial de Murcia. *Reseña Estadística de Murcia. 1974.*

### A.1.2. PRECIPITACIONES. 2004

	PRECIPITACIONES (l/m <sup>2</sup> )
Enero.....	3,0
Febrero.....	52,0
Marzo.....	52,0
Abril.....	86,0
Mayo.....	40,0
Junio.....	10,0
Julio.....	-
Agosto.....	9,0
Septiembre.....	1,0
Octubre.....	2,0
Noviembre.....	18,0
Diciembre.....	63,0

Nota: Los datos de precipitaciones corresponden a la Estación meteorológica "Fortuna C.H.S."

Fuente: Instituto Nacional de Meteorología. Centro Meteorológico Territorial de Murcia.

### A.1.3. INCENDIOS FORESTALES. 2000-2004

	FORTUNA		REGIÓN DE MURCIA	
	Nº incendios	Hectáreas	Nº incendios	Hectáreas
2000.....	3	1,42	180	141,16
2001.....	3	0,28	141	82,76
2002.....	1	0,10	153	85,17
2003.....	1	0,10	160	122,01
2004.....	-	-	113	437,48

Fuente: Consejería de Industria y Medio Ambiente. Dirección General del Medio Natural.

## A.2. DEMOGRAFÍA

### A.2.1. POBLACIÓN DE DERECHO SEGÚN LOS CENSOS OFICIALES. 1900-2001

	FORTUNA			R. MURCIA
	Hombres	Mujeres	Total	Total
1900 .....	3.110	3.442	6.552	581.455
1910 .....	3.266	3.504	6.770	620.926
1920 .....	3.016	3.290	6.306	654.436
1930 .....	3.198	3.483	6.681	651.979
1940 .....	3.021	3.227	6.248	731.221
1950 .....	2.941	3.023	5.964	755.850
1960 .....	2.829	2.878	5.707	803.086
1970 .....	2.764	2.848	5.612	832.047
1981 .....	2.889	2.903	5.792	955.498
1991 .....	3.029	2.975	6.004	1.045.601
2001 .....	3.692	3.457	7.149	1.197.646

Fuente: INE. Censo de Población.

### G.1. Evolución de la población de derecho según los censos oficiales. 1900-2001

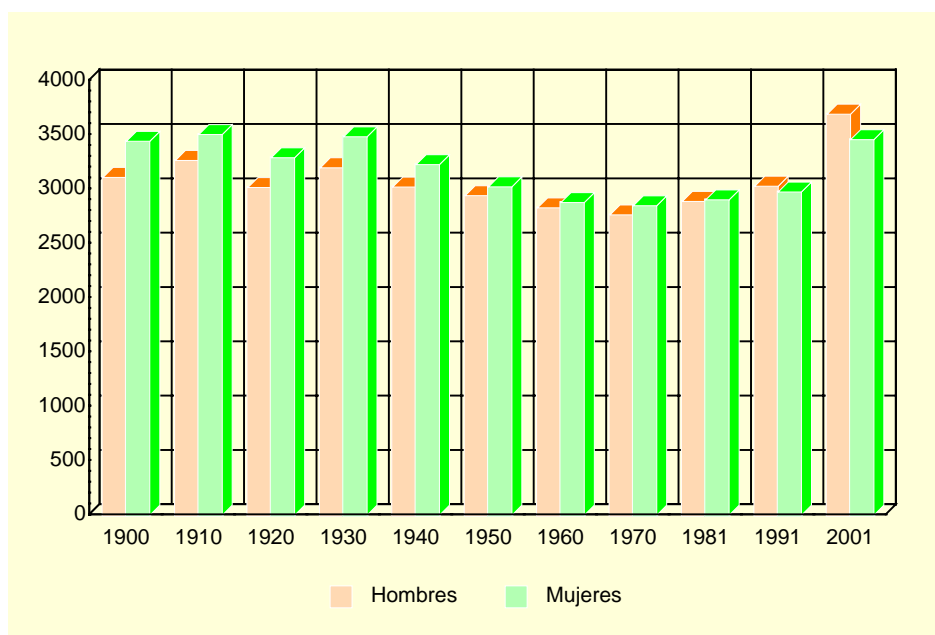

Fuente: INE. Censo de Población.

### A.2.2. POBLACIÓN DE DERECHO Y DENSIDAD DE POBLACIÓN SEGÚN LA RECTIFICACIÓN DEL PADRÓN. 2001-2005

	FORTUNA					R. MURCIA
	2001	2002	2003	2004	2005	2005
Población de derecho.....	6.991	7.194	7.446	7.707	8.108	1.335.792
Hombres.....	3.599	3.713	3.853	3.992	4.248	677.049
Mujeres .....	3.392	3.481	3.593	3.715	3.860	658.743
Densidad de población (Habitantes/Km <sup>2</sup> )...	47	48	50	52	55	118

Fuente: INE. Rectificación del Padrón Municipal de Habitantes. Instituto Geográfico Nacional.

## A.2. DEMOGRAFÍA

### A.2.3. POBLACIÓN SEGÚN LA ESTRUCTURA DE EDAD. 2005

	HOMBRES	MUJERES	TOTAL
Menores de 5 años.....	261	244	505
5-9 años .....	240	240	480
10-14 años .....	245	235	480
15-19 años .....	283	251	534
20-24 años .....	375	323	698
25-29 años .....	409	349	758
30-34 años .....	396	314	710
35-39 años .....	399	292	691
40-44 años .....	314	260	574
45-49 años .....	244	224	468
50-54 años .....	205	192	397
55-59 años .....	197	165	362
60-64 años .....	180	168	348
65-69 años .....	143	169	312
70-74 años .....	160	163	323
75 y más años.....	197	271	468
<b>TOTAL .....</b>	<b>4.248</b>	<b>3.860</b>	<b>8.108</b>

Fuente: CREM. Padrón Municipal de Habitantes.

### G.2. Pirámide de población. 2005

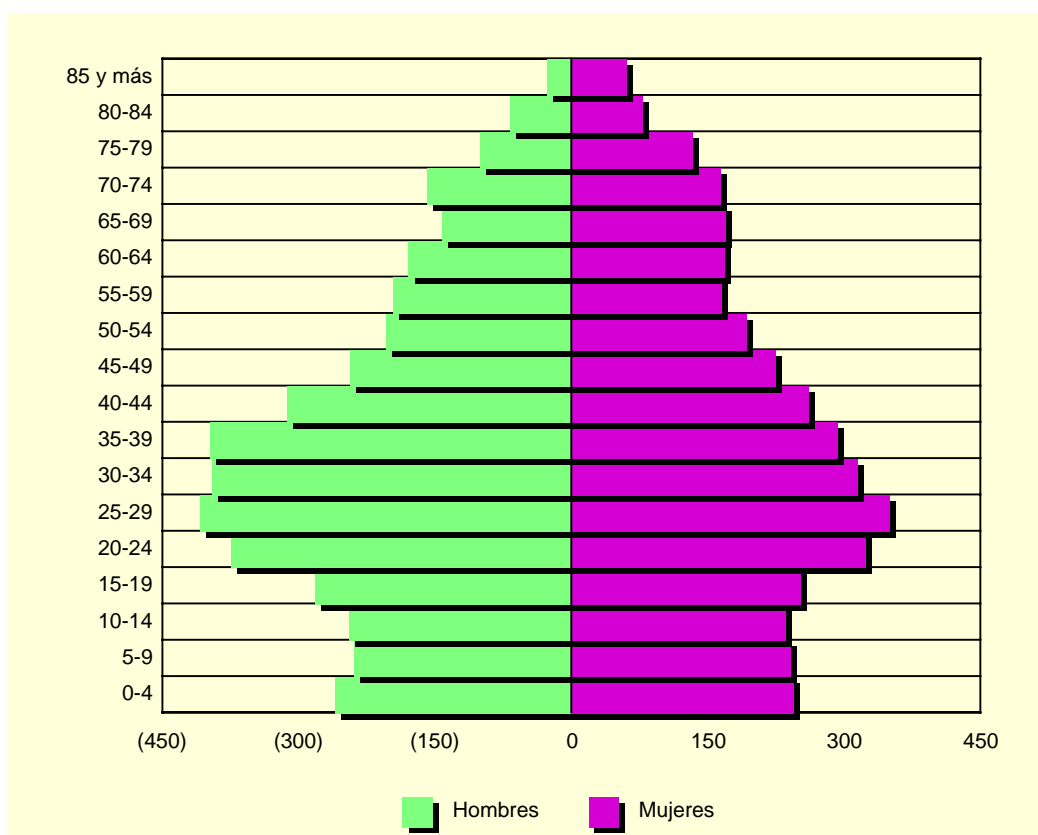

Fuente: CREM. Padrón Municipal de Habitantes.

## A.2. DEMOGRAFÍA

### A.2.4. INDICADORES DE ESTRUCTURA DEMOGRÁFICA. 2005

	FORTUNA	REGIÓN DE MURCIA
ESTRUCTURA POR EDAD		
Menores de 20 años.....	24,7	23,1
Entre 20 y 64 años.....	61,7	63,2
De 65 y más años.....	13,6	13,8
ÍNDICE DE VEJEZ		
De 65 y más años/menores de 20 años.....	55,2	59,6
ÍNDICE DE DEPENDENCIA		
Juvenil		
Menores de 20 años/Población entre 20 y 64 años ...	39,9	36,5
Anciana		
De 65 y más años/Población entre 20 y 64 años .....	22,0	21,8
Total		
Menores de 20 años+De 65 y más años/Población entre 20 y 64 años.....	62,0	58,3
MUJERES DE 15 A 49 AÑOS/TOTAL MUJERES.....	52,2	53,0
RAZÓN DE MASCULINIDAD		
Hombres/Mujeres.....	110,1	102,8

Fuente: CREM. Indicadores Demográficos.

### A.2.5. MOVIMIENTO NATURAL DE LA POBLACIÓN. 2000-2004

	FORTUNA					R. MURCIA
	2000	2001	2002	2003	2004	2004
Matrimonios .....	57	62	43	47	47	6.650
Nacimientos .....	84	89	103	107	107	16.674
Niños.....	50	42	51	59	61	8.648
Niñas.....	34	47	52	48	46	8.026
Defunciones .....	49	52	48	49	60	9.593
Hombres.....	21	30	23	33	31	5.059
Mujeres .....	28	22	25	16	29	4.534
Defunciones de menores de un año.....	-	-	-	1	-	89
Crecimiento vegetativo.....	35	37	55	58	47	7.081

Fuente: CREM. Movimiento Natural de la Población de la Región de Murcia.

### A.2.6. NUPCIALIDAD, NATALIDAD Y MORTALIDAD. 2004

	FORTUNA	R. MURCIA
Tasa de nupcialidad (por 1.000 habitantes) .....	6,10	5,21
Tasa de natalidad (por 1.000 habitantes).....	13,88	12,79
Tasa de mortalidad (por 1.000 habitantes).....	7,07	7,45

Fuente: CREM. Indicadores Demográficos.

## A.2. DEMOGRAFÍA

### G.3. Movimiento natural de la población. 2004

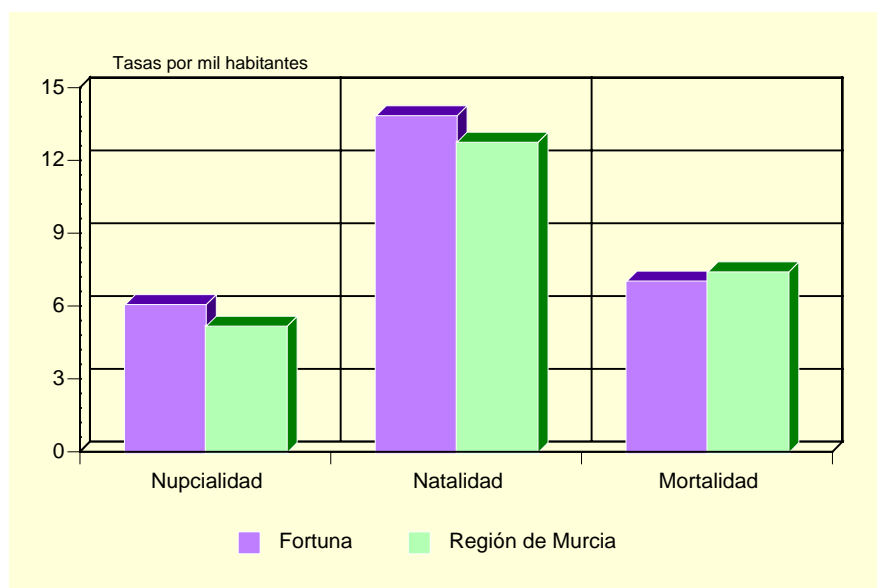

Fuente: CREM. Indicadores Demográficos.

### A.2.7. INMIGRANTES Y EMIGRANTES, POR LUGAR DE PROCEDENCIA O DESTINO. 2004 (\*)

	INMIGRANTES	EMIGRANTES
De la misma Comunidad Autónoma.....	129	134
Españoles.....	99	102
Extranjeros.....	30	32
De otras Comunidades Autónomas.....	101	73
Españoles.....	56	45
Extranjeros.....	45	28
Del extranjero.....	293	2
Españoles.....	3	-
Extranjeros.....	290	2

(\*) Datos provisionales.

Fuente: CREM. Movimientos Migratorios de la Región de Murcia.

### A.2.8. SALDOS MIGRATORIOS TOTALES. 2000-2004

	FORTUNA	REGIÓN DE MURCIA
2000 (1).....	8	21.306
2001 (1).....	156	18.510
2002.....	200	22.556
2003.....	238	23.939
2004 (*).....	314	30.364

(1) No se incluyen las emigraciones al extranjero.

(\*) Datos provisionales.

Fuente: CREM. Movimientos Migratorios de la Región de Murcia.

### A.3. MERCADO DE TRABAJO

#### A.3.1. TASAS DE ACTIVIDAD Y PARO POR SEXO Y EDAD. 2001

	FORTUNA				R. MURCIA			
	Tasa de actividad		Tasa de paro		Tasa de actividad		Tasa de paro	
	Hombres	Mujeres	Hombres	Mujeres	Hombres	Mujeres	Hombres	Mujeres
De 16 a 19 años.....	57,14	32,06	17,42	35,82	42,30	26,33	22,58	31,92
De 20 a 24 años.....	84,15	55,94	8,44	22,50	73,24	58,22	13,29	22,04
De 25 a 29 años.....	93,27	54,84	9,72	15,88	91,53	73,14	9,92	17,73
De 30 a 34 años.....	96,83	45,99	5,95	13,49	96,33	65,38	7,53	15,75
De 35 a 44 años.....	91,30	43,34	6,23	11,22	95,94	58,28	6,62	12,77
De 45 a 54 años.....	79,69	35,78	9,35	5,74	90,04	43,94	6,52	10,02
De 55 a 59 años.....	70,29	17,33	10,31	3,85	75,03	27,23	9,15	10,74
De 60 a 64 años.....	39,26	10,08	11,32	-	49,92	14,91	10,33	10,66
De 65 o más años.....	2,02	1,27	-	-	3,18	1,74	4,57	7,38
TOTAL .....	70,30	32,88	8,52	15,07	70,77	41,48	8,99	15,78

Fuente: INE. Censo de Población.

#### G.4. Tasas de actividad y de paro. 2001

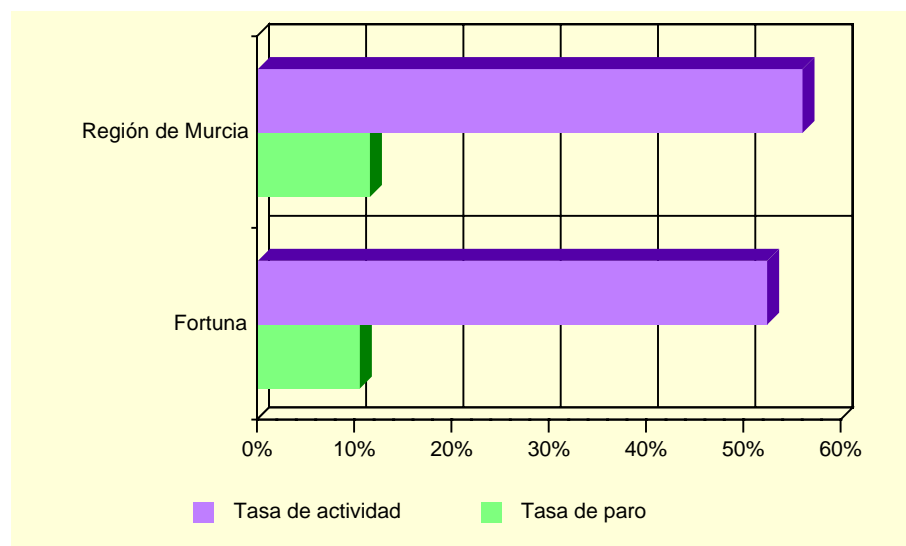

Fuente: INE. Censo de Población.

#### A.3.2. PARO REGISTRADO POR SEXO. 2005 (MAYO A DICIEMBRE).

	FORTUNA			REGIÓN DE MURCIA		
	Total	Hombres	Mujeres	Total	Hombres	Mujeres
Mayo .....	424	169	255	41.312	15.749	25.563
Junio.....	402	169	233	40.955	15.446	25.509
Julio.....	393	169	224	41.966	16.497	25.469
Agosto.....	384	180	204	44.313	18.312	26.001
Septiembre.....	427	197	230	44.197	17.501	26.696
Octubre .....	435	198	237	44.313	17.006	27.307
Noviembre.....	412	180	232	44.209	16.731	27.478
Diciembre.....	423	186	237	44.572	17.617	26.955

Nota: A partir de mayo de 2005 se pone en marcha el nuevo Sistema de Información de los Servicios Públicos de Empleo (SISPE).

Fuente: Servicio Regional de Empleo y Formación.

## A.4. AGRICULTURA, GANADERÍA Y PESCA

### A.4.1. DISTRIBUCIÓN GENERAL DE LA TIERRA (\*). 2004

	HECTÁREAS	%
TIERRAS DE CULTIVO .....	7.811	52,47
Cultivos herbáceos .....	287	(3,67)
Barbechos y otras tierras no ocupadas .....	5.241	(67,10)
Cultivos leñosos .....	2.283	(29,23)
PRADOS Y PASTIZALES .....	-	-
Prados naturales .....	-	-
Pastizales .....	-	-
TERRENO FORESTAL .....	4.835	32,48
Monte maderable .....	2.220	(45,92)
Monte abierto .....	1.300	(26,89)
Monte leñoso .....	1.315	(27,20)
OTRAS SUPERFICIES .....	2.240	15,05
Erial a pastos .....	753	(33,62)
Espartizal .....	985	(43,97)
Terreno improductivo .....	209	(9,33)
Superficie no agrícola .....	193	(8,62)
Ríos y lagos .....	100	(4,46)
TOTAL .....	14.886	100,00

(\*) Datos provisionales.

Fuente: Consejería de Agricultura y Agua. D. G. de Industrias y Asociacionismo Agrario.

### G.5. Distribución general de la tierra. 2004 (\*)

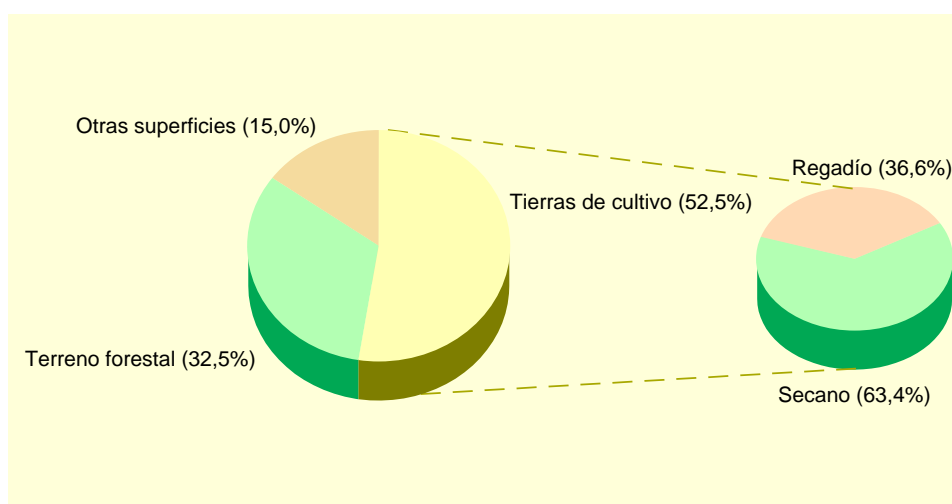

(\*) Datos provisionales.

Fuente: Consejería de Agricultura y Agua. D. G. de Industrias y Asociacionismo Agrario.

## A.4. AGRICULTURA, GANADERÍA Y PESCA

### A.4.2. SUPERFICIE DEDICADA A CADA GRUPO DE CULTIVO (\*). 2004

	HECTÁREAS	%
Cereales grano.....	68	2,65
Leguminosas grano.....	-	-
Tubérculos para consumo humano.....	5	0,19
Cultivos industriales.....	-	-
Cultivos forrajeros.....	4	0,16
Hortalizas.....	208	8,09
Flores.....	2	0,08
Cítricos.....	1.220	47,47
Frutales no cítricos.....	687	26,73
Viñedos.....	171	6,65
Olivar.....	205	7,98
Otros cultivos leñosos.....	-	-

(\*) *Datos provisionales.*

Fuente: Consejería de Agricultura y Agua. D. G. de Industrias y Asociacionismo Agrario.

### A.4.3. SUPERFICIE DEDICADA AL CULTIVO DE INVERNADEROS, CULTIVOS ACOLCHADOS Y RIEGO LOCALIZADO (\*). 2004

	FORTUNA	R. MURCIA
Invernaderos.....	31	6.519
Cultivos acolchados.....	1	11.054
Riego localizado.....	1.130	108.192

(\*) *Datos provisionales.*

Fuente: Consejería de Agricultura y Agua. D. G. de Industrias y Asociacionismo Agrario.

### A.4.4. NÚMERO DE UNIDADES GANADERAS POR ESPECIE. CENSO 1999

	FORTUNA	R. MURCIA
Bovinos.....	40	34.300
Ovinos.....	292	57.216
Caprinos.....	160	13.544
Porcinos.....	29	403.659
Aves.....	8	31.328
Otras.....	23	1.593
TOTAL.....	553	541.641

Fuente: INE. *Censo Agrario de España.*



## A.5. INDUSTRIA

### A.5.1. INVERSIÓN INDUSTRIAL POR SECTORES. 2000-2004

Miles de euros

	FORTUNA					R. MURCIA
	2000	2001	2002	2003	2004	2004
Industrias extractivas.....	-	-	-	-	-	-
Industria de la alimentación, bebidas y tabaco .....	25,64	-	16,59	-	-	92.778,65
Industria química.....	-	-	-	-	-	81.105,73
Industrias transformadoras de metales y construcción de maquinaria .....	-	-	-	-	894,93	42.840,84
Resto de manufactureras.....	-	4.864,50	3.027,79	-	491,99	53.506,94
Producción y distribución de energía eléctrica, gas y agua .....	450,76	-	-	-	-	75.391,98
Construcción .....	29,92	751,64	18,08	241,54	66,71	46.724,54
Comercio y reparaciones .....	-	-	91,76	-	229,09	13.375,05
Otros .....	441,83	-	-	-	1.122,86	31.928,11
<b>TOTAL .....</b>	<b>948,14</b>	<b>5.616,15</b>	<b>3.154,23</b>	<b>241,54</b>	<b>2.805,58</b>	<b>437.651,86</b>

Fuente: Consejería de Industria y Medio Ambiente. Dirección General de Industria, Energía y Minas.

### A.5.2. INVERSIÓN INDUSTRIAL POR TIPO. 2000-2004

Miles de euros

	FORTUNA			REGIÓN DE MURCIA		
	Total	Nueva industria	Ampliación	Total	Nueva industria	Ampliación
2000 .....	948,14	948,14	-	214.632,60	121.449,24	93.183,35
2001 .....	5.616,15	5.616,15	-	248.870,60	116.140,81	132.729,79
2002 .....	3.154,23	15,54	3.138,69	295.952,59	177.500,89	118.451,70
2003 .....	241,54	241,54	-	302.337,97	171.880,59	130.457,37
2004 .....	2.805,58	1.858,38	947,20	437.651,86	144.593,27	293.058,59

Fuente: Consejería de Industria y Medio Ambiente. Dirección General de Industria, Energía y Minas.

## A.6. CONSTRUCCIÓN Y VIVIENDA

### A.6.1. VIVIENDAS VISADAS Y TERMINADAS. 2001-2005

	FORTUNA					R. MURCIA
	2001	2002	2003	2004	2005	2005
VIVIENDAS VISADAS .....	53	117	132	365	371	36.304
Protegidas.....	18	11	22	47	7	1.314
Libres.....	35	106	110	318	364	34.990
VIVIENDAS TERMINADAS.....	63	16	56	116	221	23.971
Protegidas.....	23	7	-	19	44	1.469
Libres.....	40	9	56	97	177	22.502

Fuente: Consejería de Obras Públicas, Vivienda y Transportes. Dirección General de Vivienda, Arquitectura y Urbanismo. Colegio de Arquitectos.

### G.6. Evolución de las viviendas terminadas. 1997-2005

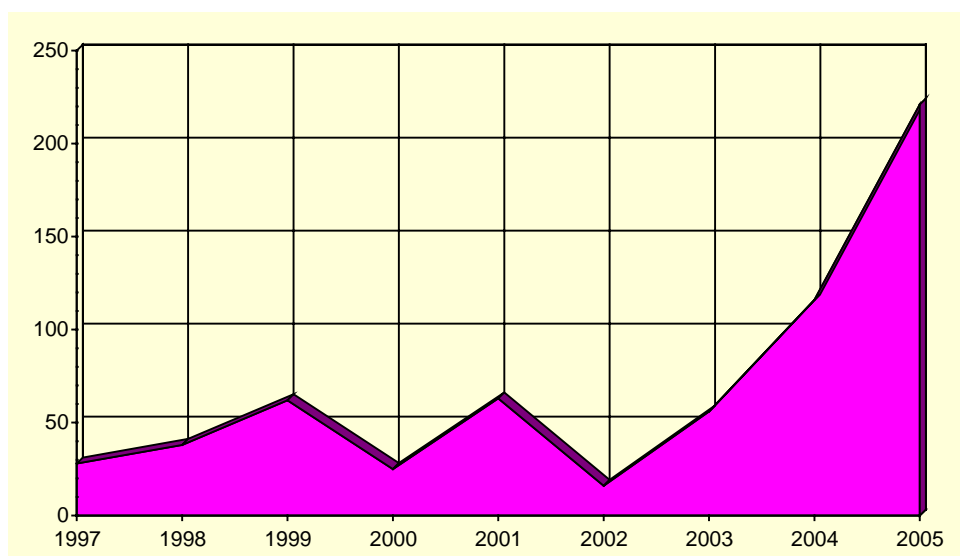

Fuente: Consejería de Obras Públicas, Vivienda y Transportes. Dirección General de Vivienda, Arquitectura y Urbanismo. Colegio de Arquitectos.

## A.6. CONSTRUCCIÓN Y VIVIENDA

### A.6.2. VIVIENDAS POR CLASE. 2001

	FORTUNA	R. MURCIA
VIVIENDAS FAMILIARES.....	4.209	592.613
Viviendas principales .....	2.332	378.252
Viviendas no principales .....	1.877	214.361
Viviendas secundarias.....	1.252	111.431
Viviendas vacías.....	623	95.589
Otro tipo de viviendas.....	2	7.341
VIVIENDAS COLECTIVAS .....	1	200
TOTAL VIVIENDAS .....	4.210	592.813

Fuente: INE. Censos de Población y Vivienda.

### A.6.3. VIVIENDAS POR SUPERFICIE ÚTIL. 2001

	FORTUNA	R. MURCIA
Hasta 30 m2.....	0,6	0,2
De 31 a 45 m2.....	1,9	1,2
De 46 a 60 m2.....	4,4	4,1
De 61 a 75 m2.....	5,9	8,1
De 76 a 90 m2.....	34,1	40,0
De 91 a 105 m2.....	18,9	21,7
De 106 a 120 m2.....	17,0	12,2
De 121 a 150 m2.....	10,5	7,4
De 151 a 180 m2.....	3,4	2,6
Más de 180 m2 .....	3,3	2,5

Fuente: INE. Censos de Población y Vivienda.

## A.7. EMPRESAS Y ESTABLECIMIENTOS

### A.7.1. NÚMERO DE EMPRESAS CON ESTABLECIMIENTOS EN LA REGIÓN DE MURCIA POR ACTIVIDAD PRINCIPAL Y NIVEL DE EMPLEO. 2004

	TOTAL	Menos de 2 ocup.	De 2 a 4 ocup.	De 5 a 9 ocup.	De 10 a 19 ocup.	De 20 a 49 ocup.	De 50 a 99 ocup.	De 100 a 499 ocup.	De 500 o más
FORTUNA.....	483	298	119	36	12	13	5	-	-
A. Agricultura, ganadería, caza y silvicultura .....	14	10	2	1	-	1	-	-	-
B. Pesca.....	-	-	-	-	-	-	-	-	-
C. Industrias extractivas .....	9	4	-	3	-	1	1	-	-
D. Industria manufacturera .....	38	12	11	4	3	6	2	-	-
E. Producción y distribución de energía eléctrica, gas y agua .....	2	2	-	-	-	-	-	-	-
F. Construcción .....	90	42	29	9	7	3	-	-	-
G. Comercio; reparación de vehículos motor, motocicletas y ciclomotores y artículos personales .....	133	92	33	5	2	1	-	-	-
H. Hostelería.....	66	41	16	8	-	-	1	-	-
I. Transporte, almacenamiento y comunicaciones .....	34	19	13	1	-	1	-	-	-
J. Intermediación financiera .....	3	3	-	-	-	-	-	-	-
K. Actividades inmobiliarias y de alquiler, servicios empresariales ....	59	47	10	2	-	-	-	-	-
L. Administración pública, defensa y seguridad social obligatoria.....	1	-	-	-	-	-	1	-	-
M. Educación .....	6	5	-	1	-	-	-	-	-
N. Actividades sanitarias y veterinarias, servicios sociales.....	5	2	2	1	-	-	-	-	-
O. Otras actividades sociales y de servicios prestados a la comunidad; servicios personales.....	23	19	3	1	-	-	-	-	-
P. Hogares que emplean personal doméstico.....	-	-	-	-	-	-	-	-	-
REGIÓN DE MURCIA.....	92.021	51.903	25.999	7.899	3.580	1.916	703	-	21
A. Agricultura, ganadería, caza y silvicultura .....	1.776	1.410	286	51	17	8	4	-	-
B. Pesca.....	166	56	58	28	20	3	1	-	-
C. Industrias extractivas .....	92	43	10	16	10	12	1	-	-
D. Industria manufacturera .....	7.943	2.852	2.417	1.228	746	498	196	-	6
E. Producción y distribución de energía eléctrica, gas y agua .....	262	169	64	18	3	3	5	-	-
F. Construcción .....	12.922	5.486	4.101	1.866	916	447	106	-	-
G. Comercio; reparación de vehículos motor, motocicletas y ciclomotores y artículos personales .....	26.854	15.376	8.055	1.997	873	399	153	-	1
H. Hostelería.....	7.430	3.399	2.911	804	227	69	19	-	1
I. Transporte, almacenamiento y comunicaciones .....	6.350	3.715	1.818	473	207	104	32	-	1
J. Intermediación financiera .....	1.100	753	294	38	7	5	2	-	1
K. Actividades inmobiliarias y de alquiler, servicios empresariales ....	17.559	13.137	3.135	750	325	156	54	-	2
L. Administración pública, defensa y seguridad social obligatoria.....	108	6	9	9	11	14	54	-	5
M. Educación .....	1.358	639	401	153	53	83	28	-	1
N. Actividades sanitarias y veterinarias, servicios sociales.....	3.004	1.918	778	174	59	46	27	-	2
O. Otras actividades sociales y de servicios prestados a la comunidad; servicios personales.....	5.085	2.937	1.657	294	106	69	21	-	1
P. Hogares que emplean personal doméstico.....	12	7	5	-	-	-	-	-	-

Nota: No se incluyen las explotaciones agrarias en exclusividad y la sección B (Pesca). De la sección L (Administración Pública) solo se recogen los centros directivos de los que depende el personal ocupado. De las secciones M (educación) y N (sanidad), solo se presenta la actividad generada por la educación y sanidad privada.

Fuente: CREM. Directorio de Actividades Económicas.

## A.7. EMPRESAS Y ESTABLECIMIENTOS

### A.7.2. NÚMERO DE ESTABLECIMIENTOS Y EMPLEO POR ACTIVIDAD PRINCIPAL DEL ESTABLECIMIENTO. 2004 (Continúa)

	FORTUNA		REGIÓN DE MURCIA	
	Nº de establecimientos	Empleo	Nº de establecimientos	Empleo
A. Agricultura, ganadería, caza y silvicultura.....	14	52	1.843	3.667
01. Agricultura, ganadería, caza y actividades de los servicios relacionados con las mismas.....	14	52	1.824	3.615
02. Silvicultura, explotación forestal y actividades de los servicios relacionados con las mismas.....	-	-	19	52
B. Pesca.....	-	-	170	819
05. Pesca, acuicultura y actividades de los servicios relacionados con las mismas.....	-	-	170	819
C. Industrias extractivas.....	11	109	149	1.172
10. Extracción y aglomeración de antracita, hulla, lignito y turba.....	-	-	-	-
11. Extracción crudos de petróleo y gas natural; actividades de los servicios relacionados con las explotaciones petrolíferas y de gas excepto actividades de prospección.....	-	-	-	-
12. Extracción de minerales de uranio y torio.....	-	-	-	-
13. Extracción de minerales metálicos.....	-	-	2	9
14. Extracción de minerales no metálicos ni energéticos.....	11	109	147	1.163
D. Industria manufacturera.....	47	589	8.614	72.451
15. Industria de productos alimenticios y bebidas.....	11	85	1.498	19.282
16. Industria del tabaco.....	-	-	-	-
17. Industria textil.....	2	25	286	1.406
18. Industria de la confección y de la peletería.....	1	3	361	1.849
19. Preparación, curtido y acabado del cuero; fabricación de artículos de marroquinería y viaje; artículos de guarnicionería, talabartería y zapatería.....	6	37	288	2.024
20. Industria de la madera y del corcho, excepto muebles; cestería y espartería.....	3	36	542	2.851
21. Industria del papel.....	-	-	87	964
22. Edición, artes gráficas y reproducción de soportes grabados.....	-	-	503	2.486
23. Coquerías, refino de petróleo y tratamiento de combustibles nucleares.....	-	-	3	569
24. Industria química.....	1	1	332	4.218
25. Fabricación de productos de caucho y materias plásticas.....	-	-	248	2.880
26. Fabricación de otros productos minerales no metálicos.....	10	191	641	6.003
27. Metalurgia.....	-	-	48	802
28. Fabricación de productos metálicos, excepto maquinaria y equipo.....	11	200	1.456	10.141
29. Industria de la construcción de maquinaria y equipo mecánico.....	-	-	549	3.472
30. Fabricación de máquinas de oficina y equipos de oficina y equipos informáticos.....	-	-	23	149
31. Fabricación de maquinaria y material eléctrico.....	-	-	86	513
32. Fabricación de material electrónico; fabricación de equipo y aparatos de radio, televisión y comunicaciones.....	-	-	12	48
33. Fabricación de equipo e instrumentos médico-quirúrgicos, de precisión, óptica y relojería.....	-	-	170	564
34. Fabricación de vehículos de motor, remolques y semirremolques.....	-	-	80	592
35. Fabricación de otro material de transporte.....	1	10	68	2.056
36. Fabricación de muebles; otras industrias manufactureras.....	1	1	1.326	9.530
37. Reciclaje.....	-	-	7	52
E. Producción y distribución de energía eléctrica, gas y agua.....	4	14	309	2.423
40. Producción y distribución de energía eléctrica, gas, vapor y agua caliente.....	2	2	114	825
41. Captación, depuración y distribución de agua.....	2	12	195	1.598
F. Construcción.....	93	411	13.596	64.175
45. Construcción.....	93	411	13.596	64.175

## A.7. EMPRESAS Y ESTABLECIMIENTOS

### A.7.2. NÚMERO DE ESTABLECIMIENTOS Y EMPLEO POR ACTIVIDAD PRINCIPAL DEL ESTABLECIMIENTO. 2004 (Conclusión)

	FORTUNA		REGIÓN DE MURCIA	
	Nº de establecimientos	Empleo	Nº de establecimientos	Empleo
G. Comercio; reparación de vehículos motor, motocicletas y ciclomotores y artículos personales.....	156	363	31.764	104.208
50. Venta, mantenimiento y reparación de vehículos de motor, motocicletas y ciclomotores; venta al por menor de vehículos de motor.....	18	33	3.174	11.086
51. Comercio al por mayor e intermediarios del comercio, excepto de vehículos de motor y motocicletas.....	38	185	7.806	40.711
52. Comercio al por menor, excepto comercio de vehículos de motor, motocicletas y ciclomotores; reparación de efectos personales y enseres domésticos .....	100	145	20.784	52.411
H. Hostelería.....	72	209	8.601	25.489
55. Hostelería.....	72	209	8.601	25.489
I. Transporte, almacenamiento y comunicaciones.....	37	84	6.774	22.961
60. Transporte terrestre; transporte por tuberías.....	30	73	5.842	17.278
61. Transporte marítimo, de cabotaje y por vías de navegación interiores.....	-	-	10	32
62. Transporte aéreo espacial .....	-	-	3	35
63. Actividades anexas a los transportes; actividades de agencias de viajes.....	6	10	705	3.842
64. Correos y telecomunicaciones .....	1	1	214	1.774
J. Intermediación financiera.....	9	31	2.440	8.628
65. Intermediación financiera, excepto seguros y planes de pensiones .....	6	28	1.158	5.888
66. Seguros y planes de pensiones, excepto seguridad social obligatoria .....	-	-	132	880
67. Actividades auxiliares a la intermediación financiera.....	3	3	1.150	1.860
K. Actividades inmobiliarias y de alquiler, servicios empresariales....	64	86	19.023	49.763
70. Actividades inmobiliarias.....	24	26	6.462	11.099
71. Alquiler de maquinaria y equipo sin operario, de efectos personales y enseres domésticos .....	10	17	1.044	2.580
72. Actividades informáticas .....	-	-	602	1.579
73. Investigación y desarrollo.....	-	-	437	883
74. Otras actividades empresariales.....	30	43	10.478	33.622
L. Administración pública, defensa y seguridad social obligatoria.....	1	147	118	24.817
75. Administración pública, defensa y seguridad social obligatoria	1	147	118	24.817
M. Educación .....	6	10	1.659	11.198
80. Educación .....	6	10	1.659	11.198
N. Actividades sanitarias y veterinarias, servicios sociales.....	7	14	3.266	28.535
85. Actividades sanitarias y veterinarias, servicio social .....	7	14	3.266	28.535
O. Otras actividades sociales y de servicios prestados a la comunidad; servicios personales .....	27	36	5.800	18.284
90. Actividades de saneamiento público.....	-	-	142	2.749
91. Actividades asociativas.....	1	1	318	1.492
92. Actividades recreativas, culturales y deportivas .....	6	8	1.922	6.655
93. Actividades diversas de servicios personales.....	20	27	3.418	7.388
P. Hogares que emplean personal doméstico.....	-	-	12	21
95. Hogares que emplean personal domestico .....	-	-	12	21
<b>TOTAL .....</b>	<b>548</b>	<b>2.155</b>	<b>104.138</b>	<b>438.611</b>

Nota: No se incluyen las explotaciones agrarias en exclusividad y la sección B (Pesca). De la sección L (Administración Pública) solo se recogen los centros directivos de los que depende el personal ocupado. De las secciones M (educación) y N (sanidad), solo se presenta la actividad generada por la educación y sanidad privada.

Fuente: CREM. Directorio de Actividades Económicas.

## A.8. TURISMO

### A.8.1. EQUIPAMIENTO TURÍSTICO. 2005

	FORTUNA		REGIÓN DE MURCIA	
	Estableci- mientos	Plazas	Estableci- mientos	Plazas
HOTELES .....	6	355	146	15.833
5 estrellas .....	-	-	1	365
4 estrellas .....	-	-	31	7.186
3 estrellas .....	2	226	42	5.080
2 estrellas .....	3	116	43	2.126
1 estrella .....	1	13	29	1.076
CASAS RURALES .....	9	48	434	2.753
ACAMPAMENTOS TURÍSTICOS .....	3	450	22	15.467
Primera .....	-	-	2	6.696
Segunda .....	2	306	18	8.522
Tercera .....	1	144	2	249
APARTAMENTOS TURÍSTICOS .....	8	40	1.928	8.304
Primera .....	-	-	382	1.421
Segunda .....	8	40	1.164	5.291
Tercera .....	-	-	382	1.592
RESTAURANTES .....	12	1.163	1.712	175.721
Primera .....	-	-	1	50
Segunda .....	-	-	12	4.994
Tercera .....	1	250	302	44.995
Cuarta .....	11	913	1.397	125.682
CAFETERÍAS .....	1	30	283	15.756
Primera .....	-	-	7	977
Segunda .....	1	30	276	14.779

Fuente: Consejería de Turismo, Comercio y Consumo. Dirección General de Infraestructuras de Turismo.

## A.9. TRANSPORTES Y COMUNICACIONES

### A.9.1. PARQUE DE VEHÍCULOS POR TIPO. 2003

	FORTUNA	R. MURCIA
Turismos .....	3.233	551.825
Motocicletas .....	251	47.612
Furgonetas y camiones .....	973	130.540
Autobuses .....	7	1.630
Tractores industriales .....	89	10.030
Otros vehículos .....	179	20.162
<b>TOTAL .....</b>	<b>4.732</b>	<b>761.799</b>
Vehículos por 1000 habitantes .....	636	600

Fuente: Ministerio del Interior. D.G. de Tráfico. Jefatura Provincial de Murcia.

### G.7. Número de vehículos por 1000 habitantes. 1995-2003

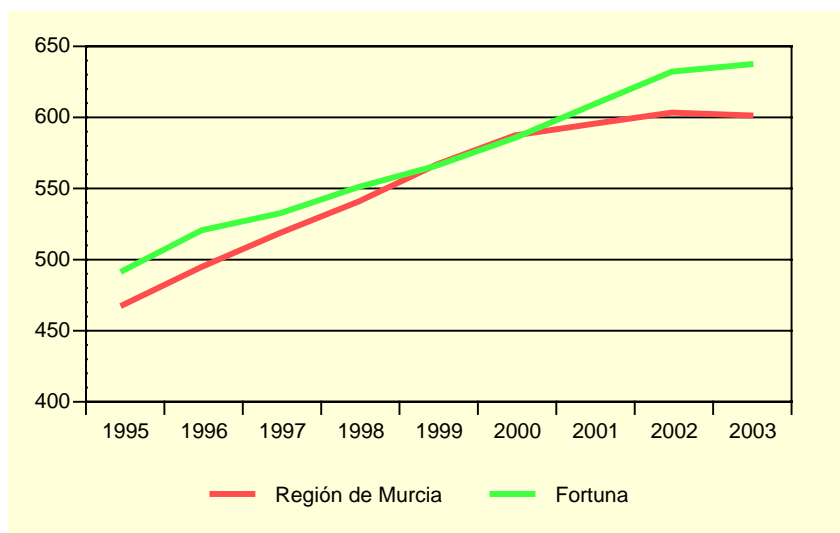

Fuente: Ministerio del Interior. D.G. de Tráfico. Jefatura Provincial de Murcia.

### A.9.2. CORRESPONDENCIA NACIDA Y DISTRIBUIDA. 2001-2004

Miles

	FORTUNA				R. MURCIA
	2001	2002	2003	2004	2004
<b>CORRESPONDENCIA NACIDA .....</b>	<b>112,9</b>	<b>124,3</b>	<b>141,0</b>	<b>160,6</b>	<b>55.445,5</b>
Local .....	15,3	12,9	13,5	17,8	13.489,6
Otros destinos .....	97,6	111,4	127,5	142,9	41.955,9
Ordinaria .....	105,6	117,7	133,6	152,6	51.458,8
Local .....	13,8	11,6	12,3	16,5	12.308,7
Otros destinos .....	91,8	106,1	121,4	136,2	39.150,1
Certificada .....	7,4	6,6	7,4	8,0	3.986,7
Local .....	1,6	1,3	1,3	1,3	1.180,9
Otros destinos .....	5,8	5,3	6,1	6,7	2.805,8
<b>CORRESPONDENCIA DISTRIBUIDA ...</b>	<b>314,3</b>	<b>319,2</b>	<b>327,2</b>	<b>395,8</b>	<b>163.598,4</b>
Domicilio .....	271,0	261,5	268,6	321,8	138.304,0
Oficina .....	43,2	57,7	58,7	74,0	24.947,6
Ruta directa .....	0,1	-	-	-	346,8

Fuente: Organismo Autónomo de Correos y Telégrafos. Jefatura Provincial de Murcia.



## A.9. TRANSPORTES Y COMUNICACIONES

### A.9.3. GIROS RECIBIDOS Y EXPEDIDOS. 2001-2004

	FORTUNA				R. MURCIA
	2001	2002	2003	2004	2004
GIROS EXPEDIDOS.....	3.935	3.568	3.257	1.589	263.979
Giros nacionales .....	3.783	3.416	3.130	1.542	256.651
Giros ordinarios .....	3.668	3.320	3.024	1.488	239.999
Giros urgentes .....	115	96	106	54	16.652
Giros internacionales .....	152	152	127	47	7.328
GIROS RECIBIDOS.....	1.983	1.002	1.270	826	79.596
Giros nacionales .....	1.935	970	1.243	814	76.571
Giros ordinarios .....	1.687	810	1.090	728	64.857
Giros urgentes .....	248	160	153	86	11.714
Giros internacionales .....	48	32	27	12	3.025

Nota: Los datos del año 2004 corresponden sólo a los meses de enero a junio de ese ejercicio.

Fuente: Organismo Autónomo de Correos y Telégrafos. Jefatura Provincial de Murcia.

### G.8. Evolución del tráfico telegráfico. 1998-2004

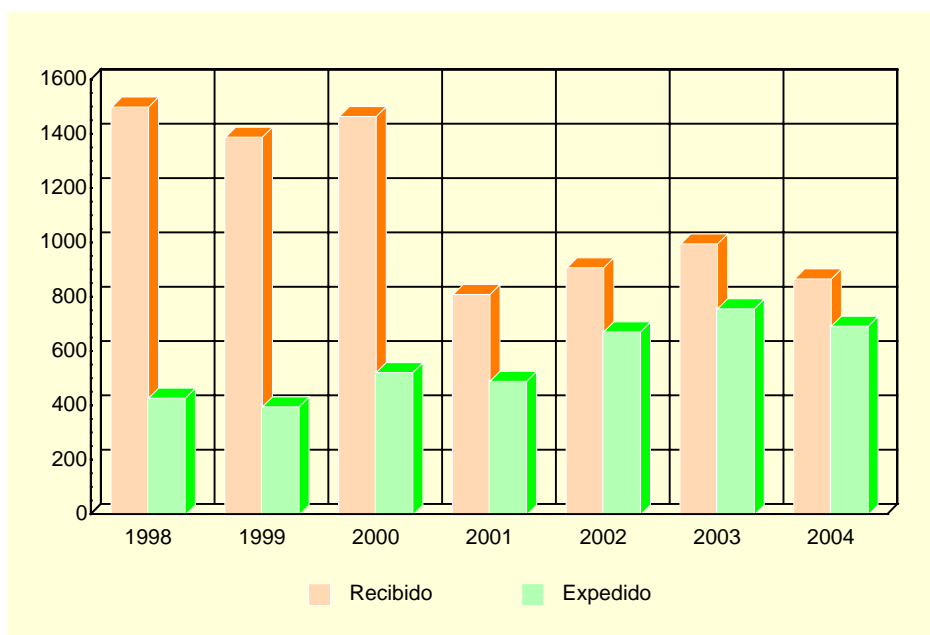

Fuente: Organismo Autónomo de Correos y Telégrafos. Jefatura Provincial de Murcia.

## A.10. SANIDAD Y SERVICIOS SOCIALES

### A.10.1. NÚMERO DE FARMACIAS. 2001-2004

	FORTUNA	REGIÓN DE MURCIA
2001.....	2	543
2002.....	2	538
2003.....	2	539
2004.....	2	544

Fuente: Consejería de Sanidad. Dirección General de Planificación, Financiación Sanitaria y Política Farmacéutica.

### A.10.2. VACUNACIONES. 2001-2004

	FORTUNA				REGIÓN DE MURCIA			
	2001	2002	2003	2004	2001	2002	2003	2004
Difteria Tétanos Tosferina.....	-	-	-	-	175	-	-	-
Difterina-Tétanos.....	10	-	-	-	2.886	-	-	-
Polio.....	396	479	506	77	64.686	71.718	77.673	12.105
Triple vírica.....	161	364	235	197	32.943	36.856	37.761	29.764
Hepatitis B.....	19	97	399	358	26.317	21.329	42.630	74.294
Tétanos adultos.....	193	-	-	-	8.664	-	-	-
Hemofilus influenza, tipo b.....	-	-	-	-	169	-	-	-
Tétanos, Difteria adultos.....	80	251	226	4	47.722	47.576	52.132	16.555
Difteria, Tétanos y Tosferina, Hemofilus influenza, tipo b, Hepatitis B.....	224	285	315	55	40.350	44.269	47.336	8.241
Difteria, Tétanos y Tosferina acelular, Hemofilus influenza, tipo b.....	96	90	109	18	12.855	14.719	15.490	3.058
Difteria, Tétanos, Tosferina acelular.....	65	103	85	94	8.164	12.291	14.473	12.582
Meningitis C.....	290	295	266	1.090	52.891	46.071	47.472	167.630

Fuente: Consejería de Sanidad. Dirección General de Salud Pública.

## A.10. SANIDAD Y SERVICIOS SOCIALES

### A.10.3. ENFERMEDADES DE DECLARACIÓN OBLIGATORIA. CASOS. 2004

	FORTUNA	R. MURCIA
Brucelosis.....	-	13
Carbunco.....	-	1
Disentería bacilar .....	-	6
Enfermedad meningocócica.....	-	31
Fiebre exantemática mediterránea.....	-	5
Fiebres tifoidea y paratifoidea .....	-	6
Gripe .....	60	26.449
Hepatitis A.....	-	25
Hepatitis B.....	1	24
Otras hepatitis víricas.....	-	15
Infección gonocócica.....	-	17
Legionelosis .....	-	17
Leishmaniasis .....	-	2
Meningitis tuberculosa.....	-	3
Otras meningitis .....	1	102
Otras tuberculosis .....	-	31
Paludismo .....	-	5
Parotiditis .....	1	51
Rubéola.....	-	9
Sarampión.....	1	2
Sífilis .....	-	38
Tosferina .....	-	12
Toxiinfección alimentaria.....	-	362
Tuberculosis respiratoria.....	-	175
Varicela .....	69	16.384

Fuente: Consejería de Sanidad. Dirección General de Salud Pública.

## A.10. SANIDAD Y SERVICIOS SOCIALES

### A.10.4. DEFUNCIONES SEGÚN GRANDES GRUPOS DE CAUSA DE MUERTE. 2004

	FORTUNA				R. MURCIA
	Hombres	Mujeres	Total	%	%
I. Ciertas enfermedades infecciosas y parasitarias .....	-	1	1	1,67	1,70
II. Neoplasias.....	9	10	19	31,67	25,91
III. Enferm. de la sangre y de los órganos hematopoyéticos, y ciertos trastornos que afectan el mecanismo de la inmunidad .....	-	-	-	-	0,13
IV. Enfermedades endocrinas, nutricionales y metabólicas .....	-	-	-	-	3,16
V. Trastornos mentales y del comportamiento.....	3	-	3	5,00	2,30
VI. Enfermedades del sistema nervioso .....	-	2	2	3,33	3,15
VII. Enfermedades del ojo y sus anexos.....	-	-	-	-	-
VIII. Enfermedad del oído y de la apófisis mastoides .....	-	-	-	-	-
IX. Enfermedades del sistema circulatorio .....	6	9	15	25,00	34,05
X. Enfermedades del sistema respiratorio .....	5	-	5	8,33	11,65
XI. Enfermedades del sistema digestivo.....	2	-	2	3,33	5,39
XII. Enfermedades de la piel y del tejido subcutáneo .....	-	-	-	-	0,20
XIII. Enferm. del sistema osteo muscular y del tejido conjuntivo .....	-	-	-	-	0,75
XIV. Enfermedades del sistema genitourinario .....	-	2	2	3,33	3,10
XV. Embarazo, parto y puerperio.....	-	-	-	-	-
XVI. Ciertas afecciones originadas en el período perinatal .....	-	-	-	-	0,48
XVII. Malformaciones congénitas, deformidades y anomalías cromosómicas .....	2	-	2	3,33	0,41
XVIII. Síntomas, signos y hallazgos anormales clínicos y de laboratorio, no clasificados en otra parte.....	1	4	5	8,33	1,91
XX. Causas externas .....	3	1	4	6,67	5,72
TOTAL .....	31	29	60	100,00	100,00

Fuente: CREM y Servicio de Epidemiología. *Mortalidad por Causas*.

### G.9. Distribución de las defunciones según la causa de muerte. 2004

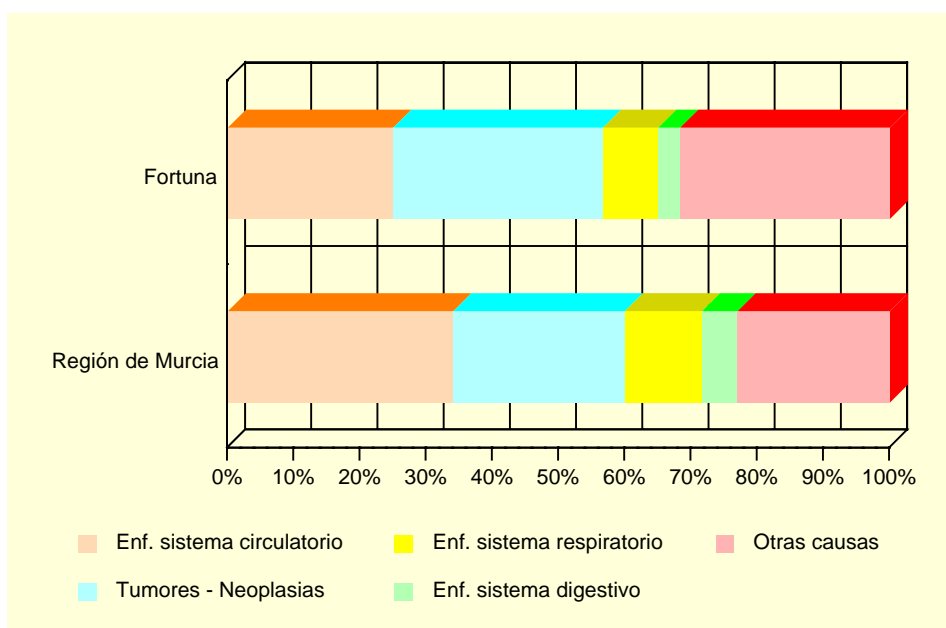

Fuente: CREM y Servicio de Epidemiología. *Mortalidad por Causas*.

## A.10. SANIDAD Y SERVICIOS SOCIALES

### A.10.5. RECURSOS SOCIALES. 2004

	FORTUNA	REGIÓN DE MURCIA
ATENCIÓN PRIMARIA		
Centro Social Polivalente .....	5	115
Otros Centros no comprendidos en los apartados de este sector	1	8
INFANCIA		
Centro Educativo de Responsabilidad Penal de los Menores		
Privados de libertad.....	1	3
PERSONAS CON DISCAPACIDAD		
Centro Ocupacional para Personas con Discapacidad .....	1	29
Centro de Desarrollo Infantil y Atención Temprana.....	1	19
Servicio de Atención a Personas con Discapacidad .....	2	135
PERSONAS MAYORES		
Centro de Estancias Diurnas para Personas Mayores.....	1	29
Centro de Atención a Personas Mayores .....	3	256
Servicio de Atención a Personas Mayores.....	2	150
PERSONAS EN SITUACIÓN DE EMERGENCIA, RIESGO O EXCLUSIÓN SOCIAL		
Servicio de Atención a Personas en situación de Emergencia, Riesgo o Exclusión social.....	1	71

Fuente: Consejería de Trabajo y Política Social. Secretaría Autonómica de Acción Social.

## A.11. EDUCACIÓN Y CULTURA

### A.11.1. NÚMERO DE UNIDADES Y ALUMNOS MATRICULADOS EN EDUCACIÓN INFANTIL, PRIMARIA Y EDUCACIÓN ESPECIAL. CURSO 04/05 (\*)

	FORTUNA			R. MURCIA
	Centros Públicos	Centros Privados	TOTAL	TOTAL
<b>INFANTIL Y PRIMARIA</b>				
Unidades .....	34	3	37	6.293
Alumnos matriculados (1).....	775	55	830	140.746
Infantil.....	208	55	263	50.264
Educación primaria.....	567	-	567	90.482
Alumnos con necesidades educativas especiales (infantil y primaria) .....	55	1	56	4.519
<b>EDUCACIÓN ESPECIAL</b>				
Centros específicos.....	-	-	-	26
Unidades .....	-	-	-	155
Alumnos matriculados .....	-	-	-	873

(1) El total de alumnos matriculados es la suma de las categorías Infantil y Educación primaria.

(\*) Datos provisionales.

Fuente: Consejería de Educación y Cultura. Secretaría General.

### A.11.2. NÚMERO DE ALUMNOS MATRICULADOS EN ENSEÑANZA SECUNDARIA OBLIGATORIA, BACHILLERATO Y CICLOS FORMATIVOS. CURSO 04/05 (\*)

	FORTUNA			R. MURCIA
	Centros Públicos	Centros Privados	TOTAL	TOTAL
<b>ESO Y BACHILLERATO</b>				
ESO .....	449	-	449	82.226
ESO .....	375	-	375	64.397
Primer ciclo de la ESO .....	200	-	200	33.935
Segundo ciclo de la ESO .....	175	-	175	30.462
Bachillerato LOGSE .....	74	-	74	17.829
<b>CICLOS FORMATIVOS</b>				
Ciclos formativos Nivel II.....	56	-	56	12.588
Ciclos formativos Nivel II.....	31	-	31	6.521
Ciclos formativos Nivel III.....	25	-	25	6.067

(\*) Datos provisionales.

Fuente: Consejería de Educación y Cultura. Secretaría General.

## A.11. EDUCACIÓN Y CULTURA

### G.10. Evolución de los alumnos matriculados en enseñanza infantil y primaria y enseñanzas medias. Curso 00/01 – Curso 04/05

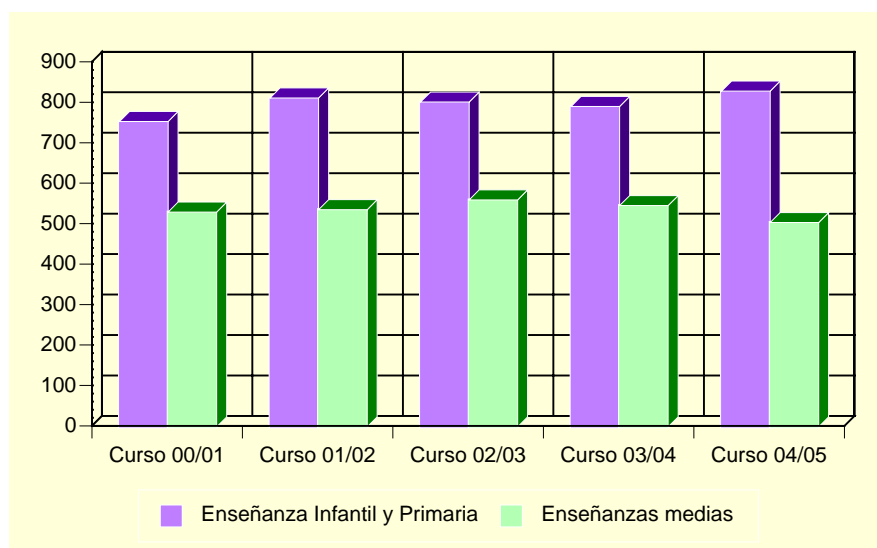

Fuente: Consejería de Educación y Cultura. Secretaría General.

### A.11.3. POBLACIÓN EN VIVIENDAS FAMILIARES DE 16 Y MÁS AÑOS POR NIVEL DE FORMACIÓN (%). 2001

	FORTUNA	REGIÓN DE MURCIA
TOTAL .....	5.681	970.449
Analfabetos .....	7,45	3,22
Sin estudios.....	28,62	15,84
Primer grado .....	24,73	21,67
Segundo grado: ESO, EGB, Bachillerato Elemental .....	27,37	29,46
Segundo grado: Bachillerato Superior.....	6,50	10,71
Segundo grado: FP Grado Medio.....	0,77	4,06
Segundo grado: FP Grado Superior.....	1,16	3,95
Tercer grado: Diplomatura .....	1,94	6,07
Tercer grado: Licenciatura .....	1,43	4,63
Tercer grado: Doctorado .....	0,04	0,39

Fuente: INE. Censos de Población y Viviendas. 2001

## A.11. EDUCACIÓN Y CULTURA

### A.11.4. TASAS DE ESCOLARIDAD SEGÚN SEXO, EDAD Y QUE LOS ESTUDIOS SEAN REGLADOS O NO (%). 2001

	FORTUNA		REGIÓN DE MURCIA	
	Hombres	Mujeres	Hombres	Mujeres
ENSEÑANZA REGLADA .....	5,11	7,23	8,91	9,62
De 16 años.....	74,55	74,47	75,44	84,09
De 17 años.....	31,82	69,39	62,39	74,38
De 18 años.....	35,21	51,85	49,76	62,53
De 19 años.....	18,03	23,73	43,05	53,42
De 20 años.....	17,57	19,64	34,90	46,84
De 21 años.....	15,49	15,52	30,54	39,43
De 22 años.....	10,45	38,78	26,30	31,15
De 23 años.....	10,96	13,85	22,75	25,80
De 24 años.....	4,94	12,07	18,76	21,34
De 25 a 29 años.....	4,09	4,84	8,47	9,51
De 30 a 39 años.....	0,31	1,72	2,38	2,47
De 40 ó más años.....	0,07	0,50	0,60	0,59
ENSEÑANZA NO REGLADA.....	0,71	1,36	2,34	3,03
De 16 años.....	3,64	6,38	2,64	2,05
De 17 años.....	-	8,16	2,90	3,70
De 18 años.....	1,41	3,70	3,62	5,13
De 19 años.....	1,64	6,78	3,84	5,55
De 20 años.....	1,35	7,14	3,89	5,71
De 21 años.....	4,23	6,90	4,09	6,10
De 22 años.....	2,99	2,04	4,25	6,56
De 23 años.....	1,37	-	4,10	7,40
De 24 años.....	1,23	1,72	4,44	6,79
De 25 a 29 años.....	1,75	2,26	4,02	5,98
De 30 a 39 años.....	0,46	0,57	2,87	4,11
De 40 ó más años.....	-	0,29	1,10	1,18

Nota: La tasa de escolaridad es el porcentaje de personas de 16 años o más que están recibiendo algún tipo de enseñanza. Los estudios no reglados son: Cursos del INEM, Escuela Taller u otros cursos para parados, cursos de formación promovidos por la empresa, otros cursos no reglados (idiomas, preparación oposiciones, etc).

Fuente: INE. Censos de Población y Viviendas. 2001

### A.11.5. BIBLIOTECAS. 2004

	FORTUNA	REGIÓN DE MURCIA
Número de bibliotecas .....	1	84
Volúmenes.....	8.431	980.378
Audiovisuales.....	197	115.761
Usuarios.....	17.120	2.379.749
Préstamos.....	3.300	1.044.209
Socios.....	829	237.531
Actos culturales .....	55	3.810

Nota: Son bibliotecas municipales. En la Región de Murcia se incluye el servicio de la Biblioteca Regional.

Fuente: Consejería de Educación y Cultura. Dirección General de Archivos y Bibliotecas.



## A.12. ADMINISTRACIONES PÚBLICAS Y FINANZAS

### A.12.1. PRESUPUESTO DEFINITIVO DE GASTOS. 2001-2005

Euros

	2001	2002	2003	2004	2005
Gastos de personal.....	1.727.345	2.009.654	2.507.599	2.839.551	3.257.470
Gastos de bienes y servicios .....	1.244.143	1.894.783	1.686.726	2.629.904	2.335.060
Gastos financieros .....	72.121	120.202	60.000	50.000	50.000
Transferencias corrientes .....	790.193	925.747	663.784	968.030	793.415
Inversiones reales.....	4.768.274	6.338.628	3.446.808	2.380.856	2.875.593
Transferencias de capital.....	138.251	180.081	84.038	271.538	552.229
Activos financieros.....	18	18	18	18	18
Pasivos financieros.....	53.622	56.345	2.418.520	90.000	90.000
<b>TOTAL GASTOS .....</b>	<b>8.793.967</b>	<b>11.525.458</b>	<b>10.867.492</b>	<b>9.229.897</b>	<b>9.953.785</b>

Nota: No incluye Organismos Autónomos.

Fuente: Ayuntamiento de Fortuna.

### A.12.2. PRESUPUESTO DEFINITIVO DE INGRESOS. 2001-2005

Euros

	2001	2002	2003	2004	2005
Impuestos directos.....	562.403	582.681	601.914	706.050	737.500
Impuestos indirectos .....	108.723	120.742	300.510	325.510	450.550
Tasas y otros ingresos.....	530.303	514.581	492.485	1.081.451	1.281.145
Transferencias corrientes .....	775.907	867.835	1.228.117	1.384.889	1.905.587
Ingresos patrimoniales.....	2.535.616	3.684.100	2.271.732	2.406.462	2.155.500
Enajenación inversiones reales .....	1.223.294	4.691.938	4.344.810	2.445.317	1.873.858
Transferencias de capital.....	653.637	233.541	1.139.627	880.176	1.549.639
Activos financieros.....	6	6	6	6	6
Pasivos financieros.....	2.404.078	830.034	488.291	36	-
<b>TOTAL INGRESOS .....</b>	<b>8.793.967</b>	<b>11.525.458</b>	<b>10.867.492</b>	<b>9.229.897</b>	<b>9.953.785</b>

Nota: No incluye Organismos Autónomos.

Fuente: Ayuntamiento de Fortuna.

### A.12.3. OFICINAS BANCARIAS. 2004

	FORTUNA	REGIÓN DE MURCIA
CAJAMURCIA.....	1	234
CAM .....	1	190
OTRAS CAJAS, COOP. CRÉDITO Y OTRAS ENT.....	2	422
BANCOS .....	2	316
<b>TOTAL .....</b>	<b>6</b>	<b>1.162</b>

Fuente: Banco de España.



## **B. DATOS POR ENTIDADES DE POBLACIÓN**



## B.1. POBLACIÓN

### B.1.1. POBLACIÓN, POR SEXO. 2003-2005

	2003			2004			2005		
	TOTAL	Hombres	Mujeres	TOTAL	Hombres	Mujeres	TOTAL	Hombres	Mujeres
Ajaunque.....	53	35	18	55	37	18	82	50	32
Baños (Los) .....	379	194	185	458	236	222	496	260	236
Capres .....	61	33	28	60	32	28	55	27	28
Carrillos (Los) .....	13	7	6	15	8	7	16	8	8
Casicas (Las).....	64	35	29	84	44	40	80	41	39
Fortuna .....	5.829	2.991	2.838	5.920	3.036	2.884	6194	3214	2980
Fuente Blanca.....	66	40	26	66	41	25	73	44	29
Garapacha (La).....	174	91	83	183	96	87	179	96	83
Gineta (La).....	202	100	102	217	105	112	218	107	111
Hoyahermosa .....	35	19	16	30	16	14	30	17	13
Matanza (La).....	220	116	104	220	122	98	237	135	102
Peña Zafra de Abajo.....	10	5	5	13	6	7	10	4	6
Peña Zafra de Arriba .....	33	18	15	27	16	11	25	16	9
Peñas (Las) .....	95	50	45	113	60	53	137	74	63
Rambla Salada .....	203	114	89	237	132	105	267	150	117
Rauda .....	9	5	4	9	5	4	9	5	4
TOTAL FORTUNA.....	7.446	3.853	3.593	7.707	3.992	3.715	8.108	4.248	3.860

Fuente: CREM. Padrón Municipal de Habitantes.