

# **Beniel en cifras. 2005**

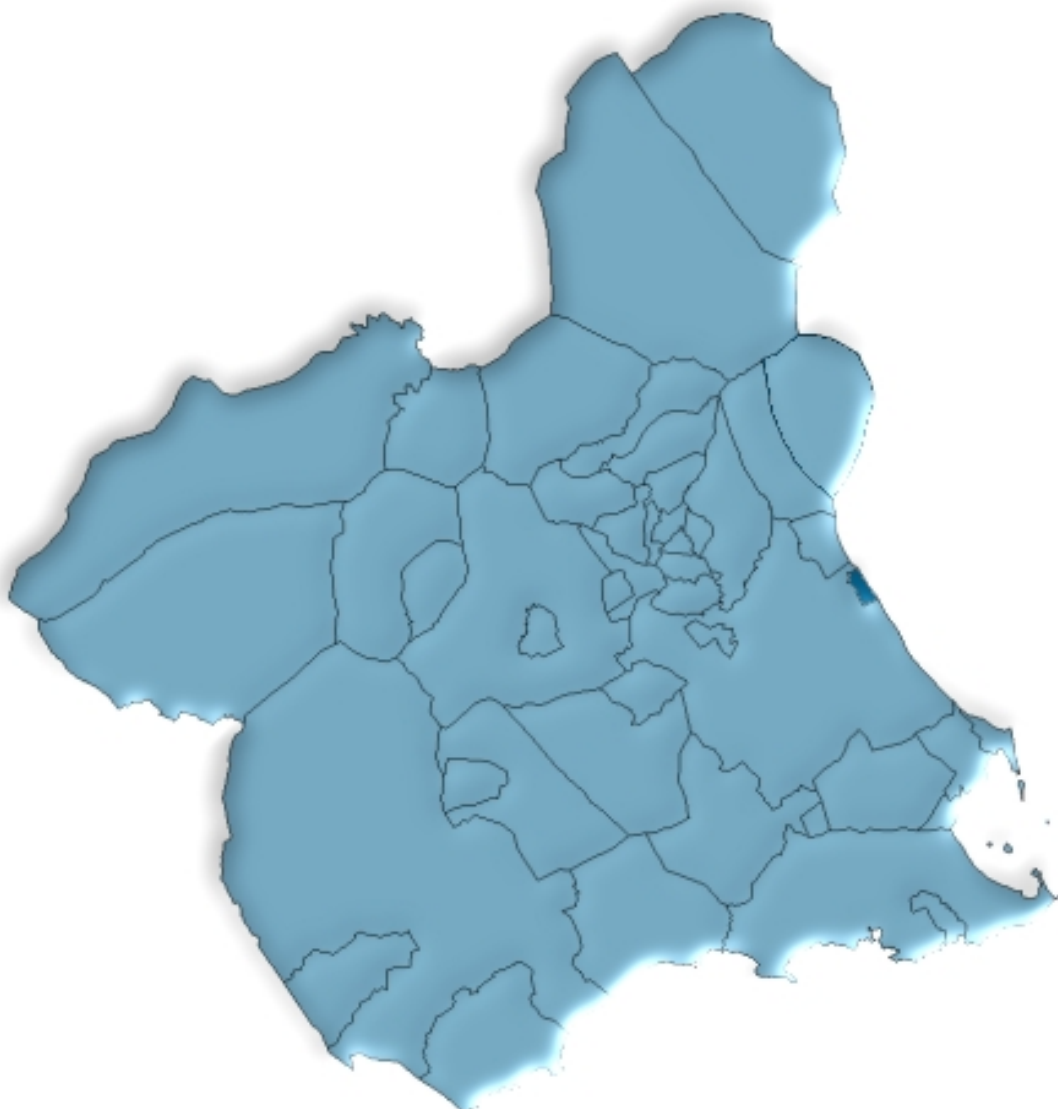

**Región de Murcia  
Consejería de Economía y Hacienda  
Dirección General de Economía y Planificación  
Centro Regional de Estadística**



# ÍNDICE GENERAL

## ÍNDICE DE TABLAS

### DATOS DEL MUNICIPIO

A.1. TERRITORIO, CLIMATOLOGÍA Y MEDIO AMBIENTE .....	9
A.1.1. Superficie y distancia a la capital.	
A.2. DEMOGRAFÍA .....	10
A.2.1. Población de derecho según los censos oficiales. 1900-2001.	
A.2.2. Población de derecho y densidad de población según la rectificación del Padrón. 2001-2005.	
A.2.3. Población según la estructura de edad. 2005.	
A.2.4. Indicadores de estructura demográfica. 2005.	
A.2.5. Movimiento natural de la población. 2000-2004.	
A.2.6. Nupcialidad, natalidad y mortalidad. 2004.	
A.2.7. Inmigrantes y emigrantes, por lugar de procedencia o destino. 2004.	
A.2.8. Salos migratorios totales. 2000-2004.	
A.3. MERCADO DE TRABAJO .....	14
A.3.1. Tasas de actividad y paro por sexo y edad. 2001	
A.3.2. Paro registrado por sexo. 2005 (Mayo a Diciembre).	
A.4. AGRICULTURA, GANADERÍA Y PESCA .....	15
A.4.1. Distribución general de la tierra. 2004.	
A.4.2. Superficie dedicada a cada grupo de cultivo. 2004.	
A.4.3. Superficie dedicada al cultivo de invernaderos, cultivos acolchados y riego localizado. 2004.	
A.4.4. Número de unidades ganaderas por especie. Censo 1999.	
A.5. INDUSTRIA .....	17
A.5.1. Inversión industrial por sectores. 2000-2004.	
A.5.2. Inversión industrial por tipo. 2000-2004.	
A.6. CONSTRUCCIÓN Y VIVIENDA .....	18
A.6.1. Viviendas visadas y terminadas. 2001-2005.	
A.6.2. Viviendas por clase. 2001.	
A.6.3. Viviendas por superficie útil. 2001.	
A.7. EMPRESAS Y ESTABLECIMIENTOS .....	20
A.7.1. Número de empresas con establecimientos en la Región de Murcia por actividad principal y nivel de empleo. 2004.	
A.7.2. Número de establecimientos y empleo por actividad principal del establecimiento. 2004	

<b>A.8. TURISMO .....</b>	<b>23</b>
A.8.1. Equipamiento turístico. 2005.	
<b>A.9. TRANSPORTES Y COMUNICACIONES .....</b>	<b>24</b>
A.9.1. Parque de vehículos por tipo. 2003.	
A.9.2. Correspondencia nacida y distribuida. 2001-2004	
A.9.3. Giros recibidos y expedidos. 2001-2004.	
<b>A.10. SANIDAD Y SERVICIOS SOCIALES .....</b>	<b>26</b>
A.10.1. Número de farmacias. 2001-2004.	
A.10.2. Vacunaciones. 2001-2004.	
A.10.3. Enfermedades de declaración obligatoria. Casos. 2004.	
A.10.4. Defunciones según grandes grupos de causa de muerte. 2004.	
A.10.5. Recursos sociales. 2004	
<b>A.11. EDUCACIÓN Y CULTURA .....</b>	<b>30</b>
A.11.1. Número de unidades y alumnos matriculados en educación infantil, primaria y educación especial. Curso 04/05.	
A.11.2. Número de alumnos matriculados en Enseñanza Secundaria Obligatoria, Bachillerato y Ciclos Formativos. Curso 04/05.	
A.11.3. Población en viviendas familiares de 16 y más años por nivel de formación (%). 2001.	
A.11.4. Tasas de escolaridad según sexo, edad y que los estudios sean reglados o no (%). 2001.	
A.11.5. Bibliotecas. 2004.	
<b>A.12. ADMINISTRACIONES PÚBLICAS Y FINANZAS .....</b>	<b>33</b>
A.12.1. Presupuesto definitivo de gastos. 2001-2005.	
A.12.2. Presupuesto definitivo de ingresos. 2001-2005.	
A.12.3. Oficinas bancarias. 2004.	

## **DATOS POR ENTIDADES DE POBLACIÓN**

<b>B.1. POBLACIÓN .....</b>	<b>37</b>
B.1.1. Población por sexo. 2003-2005	

## **ÍNDICE DE GRÁFICOS**

G.1. Evolución de la población de derecho según los censos oficiales. 1900-2001
G.2. Pirámide de población. 2005
G.3. Movimiento natural de la población. 2004
G.4. Tasas de actividad y de paro. 2001
G.5. Distribución general de la tierra. 2004
G.6. Evolución de las viviendas terminadas. 1997-2005
G.7. Número de vehículos por 1000 habitantes. 1995-2003
G.8. Evolución del tráfico telegráfico. 1998-2004
G.9. Distribución de las defunciones según la causa de muerte. 2004
G.10. Evolución de los alumnos matriculados en las enseñanzas infantil y primaria y enseñanzas medias. Curso 01/02 – Curso 04/05

## SÍMBOLOS UTILIZADOS

- Cero o menor que 0,5

.. Falta de dato

% Tanto por ciento

Las cifras decimales van precedidas de una coma (,)

Los millares y millones se separan por un punto (.)

Las casillas en blanco – Dato sin sentido

---



## **A. DATOS DEL MUNICIPIO**





## A.1. TERRITORIO, CLIMATOLOGÍA Y MEDIO AMBIENTE

---

### A.1.1. SUPERFICIE Y DISTANCIA A LA CAPITAL.

#### MUNICIPIO DE BENIEL

Extensión del municipio .....	10,1 Km <sup>2</sup>
Distancia a la capital .....	17,0 Km

---

*Fuente:* Instituto Geográfico Nacional.  
INE. Delegación Provincial de Murcia. *Reseña Estadística de Murcia. 1974.*

## A.2. DEMOGRAFÍA

### A.2.1. POBLACIÓN DE DERECHO SEGÚN LOS CENSOS OFICIALES. 1900-2001

	BENIEL			R. MURCIA
	Hombres	Mujeres	Total	Total
1900 .....	800	817	1.617	581.455
1910 .....	1.062	1.049	2.111	620.926
1920 .....	1.251	1.246	2.497	654.436
1930 .....	1.547	1.511	3.058	651.979
1940 .....	2.049	2.134	4.183	731.221
1950 .....	2.135	2.246	4.381	755.850
1960 .....	2.264	2.308	4.572	803.086
1970 .....	2.495	2.546	5.041	832.047
1981 .....	2.981	3.062	6.043	955.498
1991 .....	3.591	3.629	7.220	1.045.601
2001 .....	4.318	4.151	8.469	1.197.646

Fuente: INE. Censo de Población.

### G.1. Evolución de la población de derecho según los censos oficiales. 1900-2001

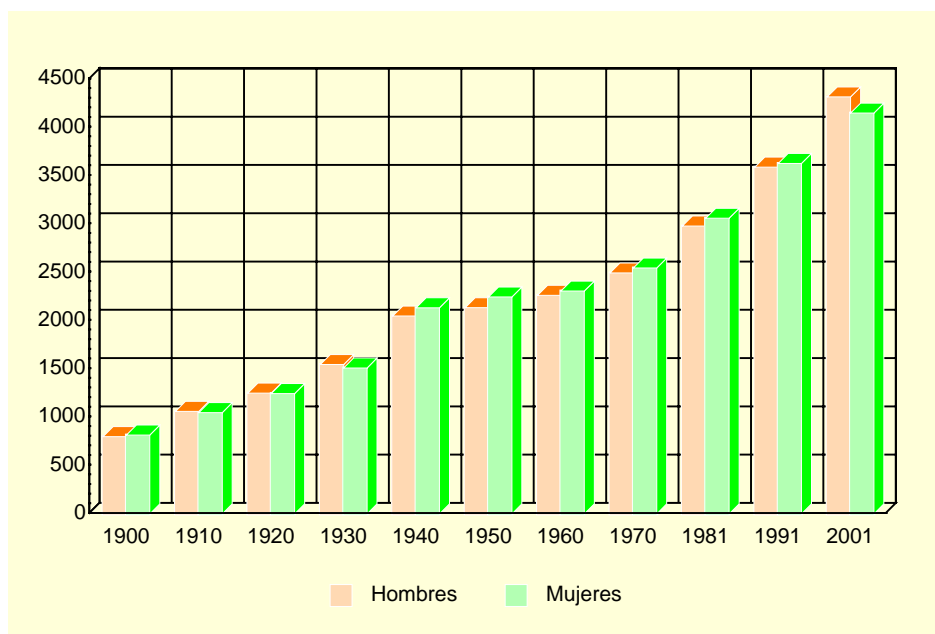

Fuente: INE. Censo de Población.

### A.2.2. POBLACIÓN DE DERECHO Y DENSIDAD DE POBLACIÓN SEGÚN LA RECTIFICACIÓN DEL PADRÓN. 2001-2005

	BENIEL					R. MURCIA
	2001	2002	2003	2004	2005	2005
Población de derecho.....	8.470	8.962	9.151	9.420	9.814	1.335.792
Hombres.....	4.316	4.603	4.745	4.875	5.161	677.049
Mujeres .....	4.154	4.359	4.406	4.545	4.653	658.743
Densidad de población (Habitantes/Km <sup>2</sup> )...	839	887	906	933	972	118

Fuente: INE. Rectificación del Padrón Municipal de Habitantes. Instituto Geográfico Nacional.

## A.2. DEMOGRAFÍA

### A.2.3. POBLACIÓN SEGÚN LA ESTRUCTURA DE EDAD. 2005

	HOMBRES	MUJERES	TOTAL
Menores de 5 años.....	301	287	588
5-9 años .....	253	263	516
10-14 años .....	333	280	613
15-19 años .....	302	306	608
20-24 años .....	473	351	824
25-29 años .....	609	483	1.092
30-34 años .....	556	404	960
35-39 años .....	503	407	910
40-44 años .....	403	347	750
45-49 años .....	306	290	596
50-54 años .....	251	232	483
55-59 años .....	203	188	391
60-64 años .....	168	191	359
65-69 años .....	149	179	328
70-74 años .....	158	159	317
75 y más años.....	193	286	479
<b>TOTAL .....</b>	<b>5.161</b>	<b>4.653</b>	<b>9.814</b>

Fuente: CREM. Padrón Municipal de Habitantes.

### G.2. Pirámide de población. 2005

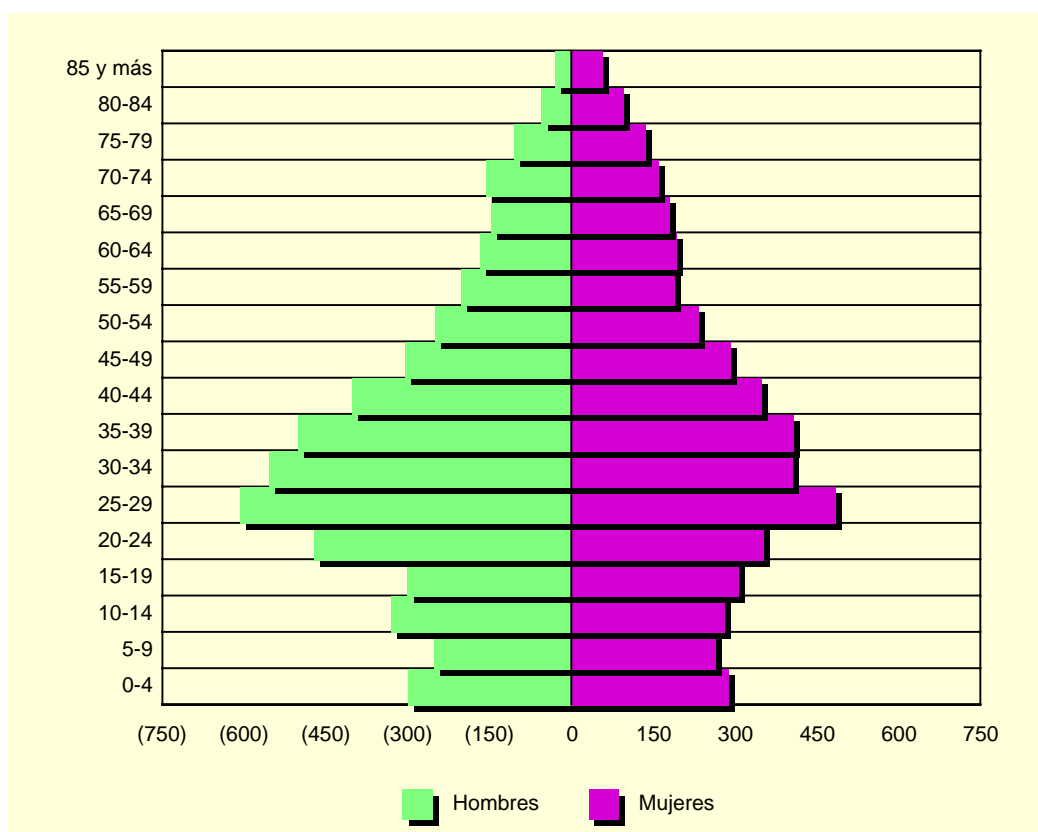

Fuente: CREM. Padrón Municipal de Habitantes.

## A.2. DEMOGRAFÍA

### A.2.4. INDICADORES DE ESTRUCTURA DEMOGRÁFICA. 2005

	BENIEL	REGIÓN DE MURCIA
ESTRUCTURA POR EDAD		
Menores de 20 años.....	23,7	23,1
Entre 20 y 64 años.....	64,9	63,2
De 65 y más años.....	11,5	13,8
ÍNDICE DE VEJEZ		
De 65 y más años/menores de 20 años.....	48,3	59,6
ÍNDICE DE DEPENDENCIA		
Juvenil		
Menores de 20 años/Población entre 20 y 64 años ...	36,5	36,5
Anciana		
De 65 y más años/Población entre 20 y 64 años .....	17,7	21,8
Total		
Menores de 20 años+De 65 y más años/Población entre 20 y 64 años.....	54,2	58,3
MUJERES DE 15 A 49 AÑOS/TOTAL MUJERES.....	55,6	53,0
RAZÓN DE MASCULINIDAD		
Hombres/Mujeres.....	110,9	102,8

Fuente: CREM. Indicadores Demográficos.

### A.2.5. MOVIMIENTO NATURAL DE LA POBLACIÓN. 2000-2004

	BENIEL					R. MURCIA
	2000	2001	2002	2003	2004	2004
Matrimonios.....	45	39	42	44	49	6.650
Nacimientos.....	106	140	100	118	114	16.674
Niños.....	66	72	49	68	58	8.648
Niñas.....	40	68	51	50	56	8.026
Defunciones.....	37	37	45	60	49	9.593
Hombres.....	24	19	26	34	20	5.059
Mujeres.....	13	18	19	26	29	4.534
Defunciones de menores de un año.....	1	-	-	2	-	89
Crecimiento vegetativo.....	69	103	55	58	65	7.081

Fuente: CREM. Movimiento Natural de la Población de la Región de Murcia.

### A.2.6. NUPCIALIDAD, NATALIDAD Y MORTALIDAD. 2004

	BENIEL	R. MURCIA
Tasa de nupcialidad (por 1.000 habitantes).....	4,94	5,21
Tasa de natalidad (por 1.000 habitantes).....	12,31	12,79
Tasa de mortalidad (por 1.000 habitantes).....	5,79	7,45

Fuente: CREM. Indicadores Demográficos.

## A.2. DEMOGRAFÍA

### G.3. Movimiento natural de la población. 2004

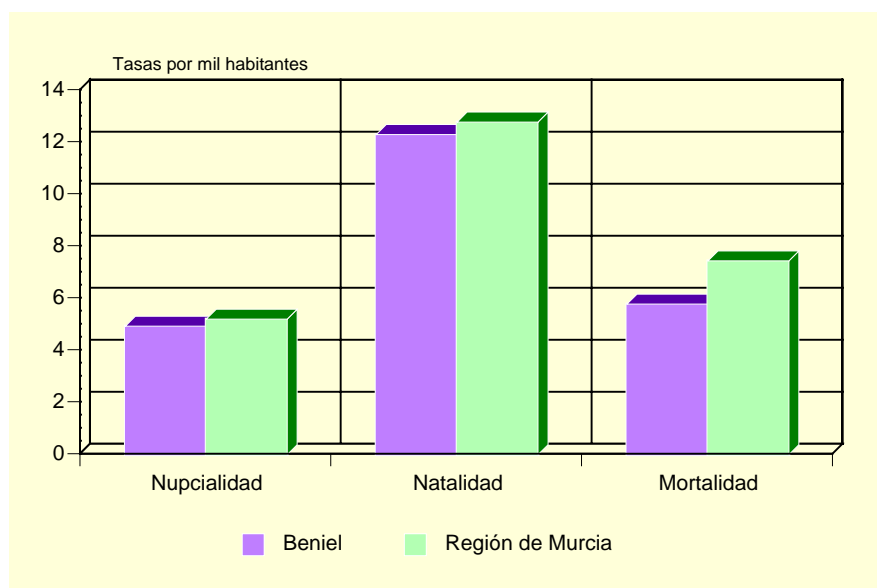

Fuente: CREM. Indicadores Demográficos.

### A.2.7. INMIGRANTES Y EMIGRANTES, POR LUGAR DE PROCEDENCIA O DESTINO. 2004 (\*)

	INMIGRANTES	EMIGRANTES
De la misma Comunidad Autónoma.....	188	198
Españoles.....	96	122
Extranjeros.....	92	76
De otras Comunidades Autónomas.....	245	179
Españoles.....	102	82
Extranjeros.....	143	97
Del extranjero.....	260	34
Españoles.....	6	1
Extranjeros.....	254	33

(\*) Datos provisionales.

Fuente: CREM. Movimientos migratorios de la Región de Murcia.

### A.2.8. SALDOS MIGRATORIOS TOTALES. 2000-2004

	BENIEL	REGIÓN DE MURCIA
2000 (1).....	171	21.306
2001 (1).....	373	18.510
2002.....	213	22.556
2003.....	281	23.939
2004 (*).....	282	30.364

(1) No se incluyen las emigraciones al extranjero.

(\*) Datos provisionales.

Fuente: CREM. Movimientos migratorios de la Región de Murcia.

### A.3. MERCADO DE TRABAJO

#### A.3.1. TASAS DE ACTIVIDAD Y PARO POR SEXO Y EDAD. 2001

	BENIEL				R. MURCIA			
	Tasa de actividad		Tasa de paro		Tasa de actividad		Tasa de paro	
	Hombres	Mujeres	Hombres	Mujeres	Hombres	Mujeres	Hombres	Mujeres
De 16 a 19 años.....	56,64	34,22	13,10	29,87	42,30	26,33	22,58	31,92
De 20 a 24 años.....	81,26	66,50	10,83	19,08	73,24	58,22	13,29	22,04
De 25 a 29 años.....	94,30	69,25	5,04	14,44	91,53	73,14	9,92	17,73
De 30 a 34 años.....	96,40	60,79	4,00	15,15	96,33	65,38	7,53	15,75
De 35 a 44 años.....	96,80	60,85	6,46	12,26	95,94	58,28	6,62	12,77
De 45 a 54 años.....	93,45	47,52	6,54	7,46	90,04	43,94	6,52	10,02
De 55 a 59 años.....	86,16	32,93	9,49	7,27	75,03	27,23	9,15	10,74
De 60 a 64 años.....	59,38	12,89	9,47	20,00	49,92	14,91	10,33	10,66
De 65 o más años.....	2,83	2,95	-	6,25	3,18	1,74	4,57	7,38
TOTAL .....	76,18	45,34	7,11	14,44	70,77	41,48	8,99	15,78

Fuente: INE. Censo de Población.

#### G.4. Tasas de actividad y de paro. 2001

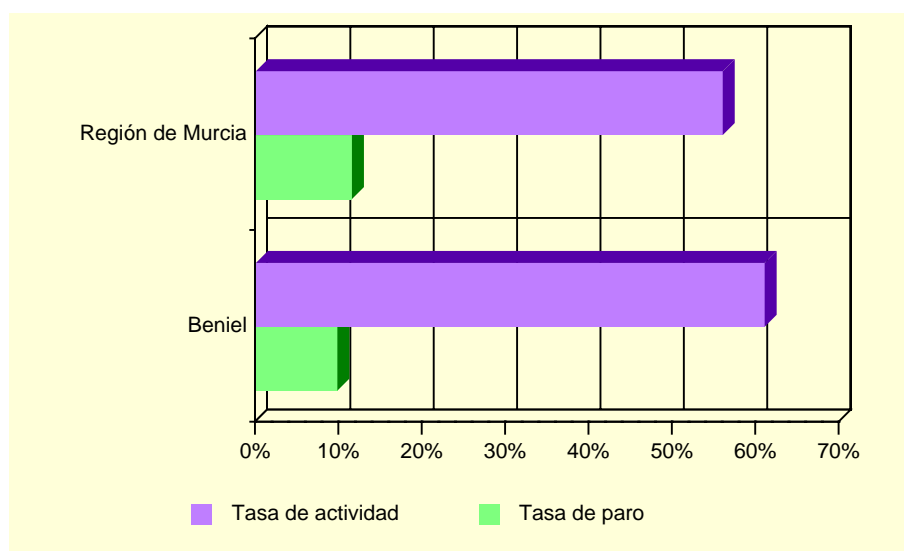

Fuente: INE. Censo de Población.

#### A.3.2. PARO REGISTRADO POR SEXO. 2005 (MAYO A DICIEMBRE)

	BENIEL			REGIÓN DE MURCIA		
	Total	Hombres	Mujeres	Total	Hombres	Mujeres
Mayo .....	208	81	127	41.312	15.749	25.563
Junio .....	229	81	148	40.955	15.446	25.509
Julio.....	233	88	145	41.966	16.497	25.469
Agosto.....	270	113	157	44.313	18.312	26.001
Septiembre.....	252	100	152	44.197	17.501	26.696
Octubre .....	226	91	135	44.313	17.006	27.307
Noviembre.....	221	88	133	44.209	16.731	27.478
Diciembre.....	233	94	139	44.572	17.617	26.955

Nota: A partir de mayo de 2005 se pone en marcha el nuevo Sistema de Información de los Servicios Públicos de Empleo (SISPE).

Fuente: Servicio Regional de Empleo y Formación.

## A.4. AGRICULTURA, GANADERÍA Y PESCA

### A.4.1. DISTRIBUCIÓN GENERAL DE LA TIERRA (\*). 2004

	HECTÁREAS	%
TIERRAS DE CULTIVO .....	691	69,45
Cultivos herbáceos.....	194	(28,08)
Barbechos y otras tierras no ocupadas .....	114	(16,50)
Cultivos leñosos .....	383	(55,43)
PRADOS Y PASTIZALES .....	-	-
Prados naturales .....	-	-
Pastizales.....	-	-
TERRENO FORESTAL.....	4	0,40
Monte maderable .....	-	-
Monte abierto .....	4	(100,00)
Monte leñoso.....	-	-
OTRAS SUPERFICIES .....	300	30,15
Erial a pastos .....	-	-
Espartizal .....	-	-
Terreno improductivo .....	48	(16,00)
Superficie no agrícola.....	242	(80,67)
Ríos y lagos .....	10	(3,33)
TOTAL .....	995	100,00

(\*) *Datos provisionales.*

Fuente: Consejería de Agricultura y Agua. D. G. de Industrias y Asociacionismo Agrario.

### G.5. Distribución general de la tierra. 2004 (\*)

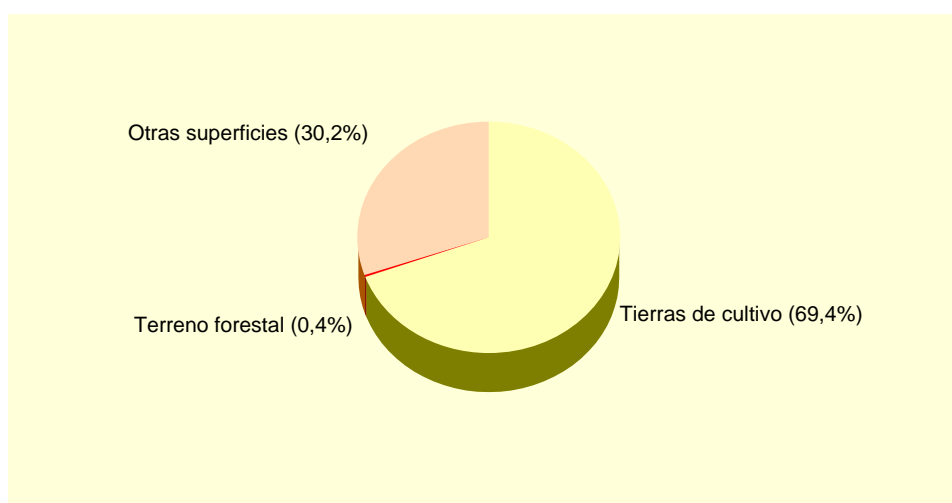

(\*) *Datos provisionales.*

Fuente: Consejería de Agricultura y Agua. D. G. de Industrias y Asociacionismo Agrario.

## A.4. AGRICULTURA, GANADERÍA Y PESCA

### A.4.2. SUPERFICIE DEDICADA A CADA GRUPO DE CULTIVO (\*). 2004

	HECTÁREAS	%
Cereales grano.....	16	2,69
Leguminosas grano.....	-	-
Tubérculos para consumo humano.....	76	12,79
Cultivos industriales.....	2	0,34
Cultivos forrajeros.....	14	2,36
Hortalizas.....	103	17,34
Flores.....	1	0,17
Cítricos.....	356	59,93
Frutales no cítricos.....	20	3,37
Viñedos.....	-	-
Olivar.....	6	1,01
Otros cultivos leñosos.....	-	-

(\*) Datos provisionales.

Fuente: Consejería de Agricultura y Agua. D. G. de Industrias y Asociacionismo Agrario

### A.4.3. SUPERFICIE DEDICADA AL CULTIVO DE INVERNADEROS, CULTIVOS ACOLCHADOS Y RIEGO LOCALIZADO (\*). 2004

	BENIEL	R. MURCIA
Invernaderos.....	1	6.519
Cultivos acolchados.....	-	11.054
Riego localizado.....	202	108.192

(\*) Datos provisionales.

Fuente: Consejería de Agricultura y Agua. D. G. de Industrias y Asociacionismo Agrario

### A.4.4. NÚMERO DE UNIDADES GANADERAS POR ESPECIE. CENSO 1999

	BENIEL	R. MURCIA
Bovinos.....	83	34.300
Ovinos.....	44	57.216
Caprinos.....	18	13.544
Porcinos.....	2.133	403.659
Aves.....	1	31.328
Otras.....	7	1.593
TOTAL.....	2.286	541.641

Fuente: INE. Censo Agrario de España.



## A.5. INDUSTRIA

### A.5.1. INVERSIÓN INDUSTRIAL POR SECTORES. 2000-2004

Miles de euros

	BENIEL					R. MURCIA
	2000	2001	2002	2003	2004	2004
Industrias extractivas.....	-	-	-	-	-	-
Industria de la alimentación, bebidas y tabaco .....	-	-	125,36	-	-	92.778,65
Industria química.....	30,05	-	3.455,06	4.107,78	17.782,64	81.105,73
Industria transformación metales y construcción maquinaria .....	-	68,52	-	-	12,93	42.840,84
Resto de manufactureras .....	-	98,24	104,99	-	-	53.506,94
Producción y distribución de energía eléctrica, gas y agua .....	-	-	-	-	-	75.391,98
Construcción .....	63,25	18,78	543,65	47,83	503,26	46.724,54
Comercio y reparaciones .....	-	-	-	-	-	13.375,05
Otros .....	994,52	-	-	-	-	31.928,11
<b>TOTAL .....</b>	<b>1.087,82</b>	<b>185,53</b>	<b>4.229,06</b>	<b>4.155,61</b>	<b>18.298,82</b>	<b>437.651,86</b>

Fuente: Consejería de Industria y Medio Ambiente. Dirección General de Industria, Energía y Minas.

### A.5.2. INVERSIÓN INDUSTRIAL POR TIPO. 2000-2004

Miles de euros

	BENIEL			REGIÓN DE MURCIA		
	Total	Nueva industria	Ampliación	Total	Nueva industria	Ampliación
2000 .....	1.087,82	141,06	946,76	214.632,60	121.449,24	93.183,35
2001 .....	185,53	185,53	-	248.870,60	116.140,81	132.729,79
2002 .....	4.229,06	774,00	3.455,06	295.952,59	177.500,89	118.451,70
2003 .....	4.155,61	45,69	4.109,91	302.337,97	171.880,59	130.457,37
2004 .....	18.298,82	302,18	17.996,65	437.651,86	144.593,27	293.058,59

Fuente: Consejería de Industria y Medio Ambiente. Dirección General de Industria, Energía y Minas.

## A.6. CONSTRUCCIÓN Y VIVIENDA

### A.6.1. VIVIENDAS VISADAS Y TERMINADAS. 2001-2005

	BENIEL					R. MURCIA
	2001	2002	2003	2004	2005	2005
VIVIENDAS VISADAS .....	166	171	157	378	139	36.304
Protegidas.....	70	31	8	63	-	1.314
Libres.....	96	140	149	315	139	34.990
VIVIENDAS TERMINADAS.....	127	86	145	193	242	23.971
Protegidas.....	33	59	31	25	52	1.469
Libres.....	94	27	114	168	190	22.502

*Fuente:* Consejería de Obras Públicas, Vivienda y Transportes. Dirección General de Vivienda, Arquitectura y Urbanismo. Colegio de Arquitectos.

### G.6. Evolución de las viviendas terminadas. 1997-2005

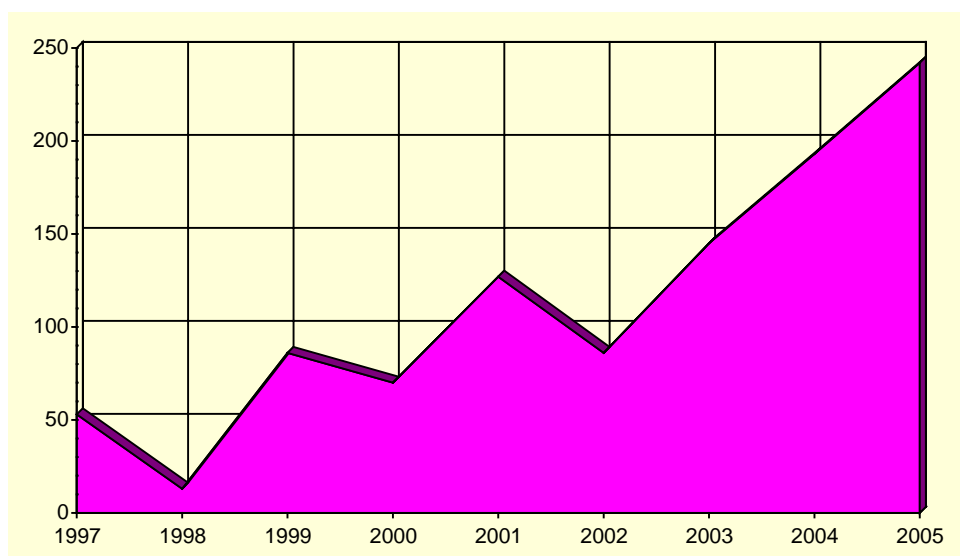

*Fuente:* Consejería de Obras Públicas, Vivienda y Transportes. Dirección General de Vivienda, Arquitectura y Urbanismo. Colegio de Arquitectos.

## A.6. CONSTRUCCIÓN Y VIVIENDA

### A.6.2. VIVIENDAS POR CLASE. 2001

	BENIEL	R. MURCIA
VIVIENDAS FAMILIARES.....	2.879	592.613
Viviendas principales .....	2.327	378.252
Viviendas no principales .....	552	214.361
Viviendas secundarias.....	21	111.431
Viviendas vacías.....	514	95.589
Otro tipo de viviendas.....	17	7.341
VIVIENDAS COLECTIVAS .....	1	200
TOTAL VIVIENDAS .....	2.880	592.813

Fuente: INE. Censos de Población y Vivienda.

### A.6.3. VIVIENDAS POR SUPERFICIE ÚTIL. 2001

	BENIEL	R. MURCIA
Hasta 30 m2.....	0,2	0,2
De 31 a 45 m2.....	0,6	1,2
De 46 a 60 m2.....	2,9	4,1
De 61 a 75 m2.....	5,3	8,1
De 76 a 90 m2.....	25,1	40,0
De 91 a 105 m2.....	20,0	21,7
De 106 a 120 m2.....	23,3	12,2
De 121 a 150 m2.....	14,3	7,4
De 151 a 180 m2.....	5,5	2,6
Más de 180 m2 .....	2,7	2,5

Fuente: INE. Censos de Población y Vivienda.

## A.7. EMPRESAS Y ESTABLECIMIENTOS

### A.7.1. NÚMERO DE EMPRESAS CON ESTABLECIMIENTOS EN LA REGIÓN DE MURCIA POR ACTIVIDAD PRINCIPAL Y NIVEL DE EMPLEO. 2004

	TOTAL	Menos de 2 ocup.	De 2 a 4 ocup.	De 5 a 9 ocup.	De 10 a 19 ocup.	De 20 a 49 ocup.	De 50 a 99 ocup.	De 100 a 499 ocup.	De 500 o más
BENIEL .....	619	332	184	56	27	13	7	-	-
A. Agricultura, ganadería, caza y silvicultura .....	8	7	1	-	-	-	-	-	-
B. Pesca.....	-	-	-	-	-	-	-	-	-
C. Industrias extractivas .....	-	-	-	-	-	-	-	-	-
D. Industria manufacturera .....	70	25	21	10	8	3	3	-	-
E. Producción y distribución de energía eléctrica, gas y agua .....	-	-	-	-	-	-	-	-	-
F. Construcción .....	119	49	38	16	10	6	-	-	-
G. Comercio; reparación de vehículos motor, motocicletas y ciclomotores y artículos personales .....	198	109	62	16	7	1	3	-	-
H. Hostelería.....	36	23	11	2	-	-	-	-	-
I. Transporte, almacenamiento y comunicaciones .....	62	31	23	6	1	1	-	-	-
J. Intermediación financiera .....	8	7	1	-	-	-	-	-	-
K. Actividades inmobiliarias y de alquiler, servicios empresariales ....	72	55	10	4	1	2	-	-	-
L. Administración pública, defensa y seguridad social obligatoria.....	1	-	-	-	-	-	1	-	-
M. Educación .....	6	4	1	1	-	-	-	-	-
N. Actividades sanitarias y veterinarias, servicios sociales.....	11	7	4	-	-	-	-	-	-
O. Otras actividades sociales y de servicios prestados a la comunidad; servicios personales.....	28	15	12	1	-	-	-	-	-
P. Hogares que emplean personal doméstico.....	-	-	-	-	-	-	-	-	-
REGIÓN DE MURCIA .....	92.021	51.903	25.999	7.899	3.580	1.916	703	-	21
A. Agricultura, ganadería, caza y silvicultura .....	1.776	1.410	286	51	17	8	4	-	-
B. Pesca.....	166	56	58	28	20	3	1	-	-
C. Industrias extractivas .....	92	43	10	16	10	12	1	-	-
D. Industria manufacturera .....	7.943	2.852	2.417	1.228	746	498	196	-	6
E. Producción y distribución de energía eléctrica, gas y agua .....	262	169	64	18	3	3	5	-	-
F. Construcción .....	12.922	5.486	4.101	1.866	916	447	106	-	-
G. Comercio; reparación de vehículos motor, motocicletas y ciclomotores y artículos personales .....	26.854	15.376	8.055	1.997	873	399	153	-	1
H. Hostelería.....	7.430	3.399	2.911	804	227	69	19	-	1
I. Transporte, almacenamiento y comunicaciones .....	6.350	3.715	1.818	473	207	104	32	-	1
J. Intermediación financiera .....	1.100	753	294	38	7	5	2	-	1
K. Actividades inmobiliarias y de alquiler, servicios empresariales ....	17.559	13.137	3.135	750	325	156	54	-	2
L. Administración pública, defensa y seguridad social obligatoria.....	108	6	9	9	11	14	54	-	5
M. Educación .....	1.358	639	401	153	53	83	28	-	1
N. Actividades sanitarias y veterinarias, servicios sociales.....	3.004	1.918	778	174	59	46	27	-	2
O. Otras actividades sociales y de servicios prestados a la comunidad; servicios personales.....	5.085	2.937	1.657	294	106	69	21	-	1
P. Hogares que emplean personal doméstico.....	12	7	5	-	-	-	-	-	-

Nota: No se incluyen las explotaciones agrarias en exclusividad y la sección B (Pesca). De la sección L (Administración Pública) solo se recogen los centros directivos de los que depende el personal ocupado. De las secciones M (educación) y N (sanidad), solo se presenta la actividad generada por la educación y sanidad privada.

Fuente: CREM. Directorio de Actividades Económicas.

## A.7. EMPRESAS Y ESTABLECIMIENTOS

### A.7.2. NÚMERO DE ESTABLECIMIENTOS Y EMPLEO POR ACTIVIDAD PRINCIPAL DEL ESTABLECIMIENTO. 2004 (Continúa)

	BENIEL		REGIÓN DE MURCIA	
	Nº de esta- blecimientos	Empleo	Nº de esta- blecimientos	Empleo
A. Agricultura, ganadería, caza y silvicultura.....	9	23	1.843	3.667
01. Agricultura, ganadería, caza y actividades de los servicios relacionados con las mismas.....	9	23	1.824	3.615
02. Silvicultura, explotación forestal y actividades de los servicios relacionados con las mismas.....	-	-	19	52
B. Pesca.....	-	-	170	819
05. Pesca, acuicultura y actividades de los servicios relacionados con las mismas.....	-	-	170	819
C. Industrias extractivas.....	-	-	149	1.172
10. Extracción y aglomeración de antracita, hulla, lignito y turba.....	-	-	-	-
11. Extracción crudos de petróleo y gas natural; actividades de los servicios relacionados con las explotaciones petrolíferas y de gas excepto actividades de prospección.....	-	-	-	-
12. Extracción de minerales de uranio y torio.....	-	-	-	-
13. Extracción de minerales metálicos.....	-	-	2	9
14. Extracción de minerales no metálicos ni energéticos.....	-	-	147	1.163
D. Industria manufacturera.....	87	887	8.614	72.451
15. Industria de productos alimenticios y bebidas.....	12	286	1.498	19.282
16. Industria del tabaco.....	-	-	-	-
17. Industria textil.....	-	-	286	1.406
18. Industria de la confección y de la peletería.....	4	10	361	1.849
19. Preparación, curtido y acabado del cuero; fabricación de artículos de marroquinería y viaje; artículos de guarnicionería, talabartería y zapatería.....	4	16	288	2.024
20. Industria de la madera y del corcho, excepto muebles; cestería y espartería.....	6	71	542	2.851
21. Industria del papel.....	-	-	87	964
22. Edición, artes gráficas y reproducción de soportes grabados.....	4	4	503	2.486
23. Coquerías, refino de petróleo y tratamiento de combustibles nucleares.....	-	-	3	569
24. Industria química.....	3	138	332	4.218
25. Fabricación de productos de caucho y materias plásticas.....	2	8	248	2.880
26. Fabricación de otros productos minerales no metálicos.....	6	49	641	6.003
27. Metalurgia.....	-	-	48	802
28. Fabricación de productos metálicos, excepto maquinaria y equipo.....	13	37	1.456	10.141
29. Industria de la construcción de maquinaria y equipo mecánico.....	2	2	549	3.472
30. Fabricación de máquinas de oficina y equipos de oficina y equipos informáticos.....	-	-	23	149
31. Fabricación de maquinaria y material eléctrico.....	3	12	86	513
32. Fabricación de material electrónico; fabricación de equipo y aparatos de radio, televisión y comunicaciones.....	-	-	12	48
33. Fabricación de equipo e instrumentos médico-quirúrgicos, de precisión, óptica y relojería.....	1	1	170	564
34. Fabricación de vehículos de motor, remolques y semirremolques.....	-	-	80	592
35. Fabricación de otro material de transporte.....	-	-	68	2.056
36. Fabricación de muebles; otras industrias manufactureras.....	27	253	1.326	9.530
37. Reciclaje.....	-	-	7	52
E. Producción y distribución de energía eléctrica, gas y agua.....	-	-	309	2.423
40. Producción y distribución de energía eléctrica, gas, vapor y agua caliente.....	-	-	114	825
41. Captación, depuración y distribución de agua.....	-	-	195	1.598
F. Construcción.....	133	599	13.596	64.175
45. Construcción.....	133	599	13.596	64.175

## A.7. EMPRESAS Y ESTABLECIMIENTOS

### A.7.2. NÚMERO DE ESTABLECIMIENTOS Y EMPLEO POR ACTIVIDAD PRINCIPAL DEL ESTABLECIMIENTO. 2004 (Conclusión)

	BENIEL		REGIÓN DE MURCIA	
	Nº de establecimientos	Empleo	Nº de establecimientos	Empleo
G. Comercio; reparación de vehículos motor, motocicletas y ciclomotores y artículos personales.....	253	985	31.764	104.208
50. Venta, mantenimiento y reparación de vehículos de motor, motocicletas y ciclomotores; venta al por menor de vehículos de motor.....	22	49	3.174	11.086
51. Comercio al por mayor e intermediarios del comercio, excepto de vehículos de motor y motocicletas.....	87	634	7.806	40.711
52. Comercio al por menor, excepto comercio de vehículos de motor, motocicletas y ciclomotores; reparación de efectos personales y enseres domésticos .....	144	302	20.784	52.411
H. Hostelería.....	50	78	8.601	25.489
55. Hostelería.....	50	78	8.601	25.489
I. Transporte, almacenamiento y comunicaciones.....	68	219	6.774	22.961
60. Transporte terrestre; transporte por tuberías.....	63	166	5.842	17.278
61. Transporte marítimo, de cabotaje y por vías de navegación interiores.....	-	-	10	32
62. Transporte aéreo espacial .....	-	-	3	35
63. Actividades anexas a los transportes; actividades de agencias de viajes.....	4	52	705	3.842
64. Correos y telecomunicaciones .....	1	1	214	1.774
J. Intermediación financiera.....	17	43	2.440	8.628
65. Intermediación financiera, excepto seguros y planes de pensiones .....	7	32	1.158	5.888
66. Seguros y planes de pensiones, excepto seguridad social obligatoria .....	1	1	132	880
67. Actividades auxiliares a la intermediación financiera.....	9	10	1.150	1.860
K. Actividades inmobiliarias y de alquiler, servicios empresariales....	93	207	19.023	49.763
70. Actividades inmobiliarias.....	41	87	6.462	11.099
71. Alquiler de maquinaria y equipo sin operario, de efectos personales y enseres domésticos .....	11	13	1.044	2.580
72. Actividades informáticas .....	-	-	602	1.579
73. Investigación y desarrollo.....	1	1	437	883
74. Otras actividades empresariales.....	40	106	10.478	33.622
L. Administración pública, defensa y seguridad social obligatoria.....	1	60	118	24.817
75. Administración pública, defensa y seguridad social obligatoria	1	60	118	24.817
M. Educación .....	9	19	1.659	11.198
80. Educación .....	9	19	1.659	11.198
N. Actividades sanitarias y veterinarias, servicios sociales.....	18	26	3.266	28.535
85. Actividades sanitarias y veterinarias, servicio social .....	18	26	3.266	28.535
O. Otras actividades sociales y de servicios prestados a la comunidad; servicios personales .....	36	96	5.800	18.284
90. Actividades de saneamiento público.....	1	35	142	2.749
91. Actividades asociativas .....	-	-	318	1.492
92. Actividades recreativas, culturales y deportivas .....	7	10	1.922	6.655
93. Actividades diversas de servicios personales.....	28	51	3.418	7.388
P. Hogares que emplean personal doméstico.....	-	-	12	21
95. Hogares que emplean personal domestico .....	-	-	12	21
<b>TOTAL .....</b>	<b>774</b>	<b>3.242</b>	<b>104.138</b>	<b>438.611</b>

Nota: No se incluyen las explotaciones agrarias en exclusividad y la sección B (Pesca). De la sección L (Administración Pública) solo se recogen los centros directivos de los que depende el personal ocupado. De las secciones M (educación) y N (sanidad), solo se presenta la actividad generada por la educación y sanidad privada.

Fuente: CREM. Directorio de Actividades Económicas.

## A.8. TURISMO

### A.8.1. EQUIPAMIENTO TURÍSTICO. 2005

	BENIEL		REGIÓN DE MURCIA	
	Estableci- mientos	Plazas	Estableci- mientos	Plazas
RESTAURANTES .....	7	953	1.712	175.721
Primera.....	-	-	1	50
Segunda.....	-	-	12	4.994
Tercera.....	1	540	302	44.995
Cuarta .....	6	413	1.397	125.682
CAFETERÍAS.....	2	81	283	15.756
Primera.....	-	-	7	977
Segunda.....	2	81	276	14.779

Fuente: Consejería de Turismo, Comercio y Consumo. Dirección General de Infraestructuras de Turismo.

## A.9. TRANSPORTES Y COMUNICACIONES

### A.9.1. PARQUE DE VEHÍCULOS POR TIPO. 2003

	BENIEL	R. MURCIA
Turismos .....	3.984	551.825
Motocicletas .....	309	47.612
Furgonetas y camiones .....	1.218	130.540
Autobuses .....	-	1.630
Tractores industriales .....	151	10.030
Otros Vehículos.....	244	20.162
<b>TOTAL .....</b>	<b>5.906</b>	<b>761.799</b>
Vehículos por 1000 habitantes.....	645	600

Fuente: Ministerio del Interior. D. G. de Tráfico. Jefatura Provincial de Murcia.

### G.7. Número de vehículos por 1000 habitantes. 1995-2003

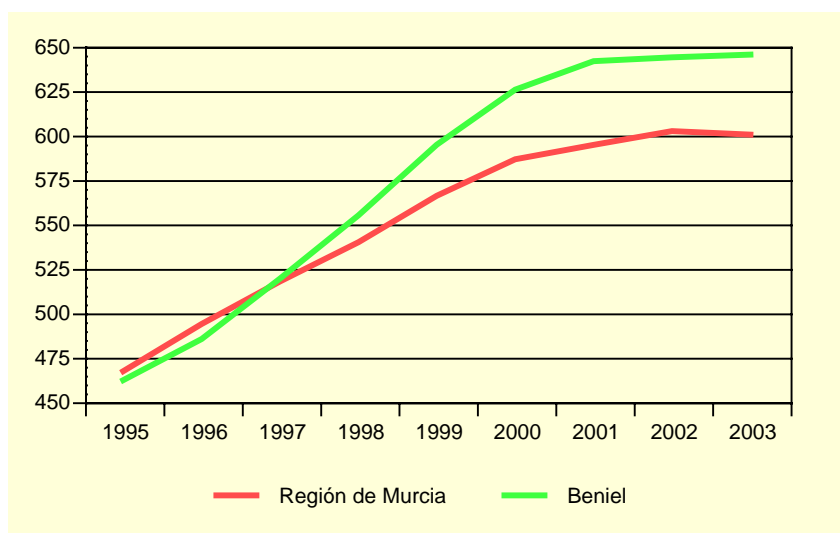

Fuente: Ministerio del Interior. D. G. de Tráfico. Jefatura Provincial de Murcia.

### A.9.2. CORRESPONDENCIA NACIDA Y DISTRIBUIDA. 2001-2004

Miles

	BENIEL				R. MURCIA
	2001	2002	2003	2004	2004
<b>CORRESPONDENCIA NACIDA .....</b>	<b>138,7</b>	<b>133,3</b>	<b>251,9</b>	<b>200,9</b>	<b>55.445,5</b>
Local.....	12,2	9,2	24,1	33,6	13.489,6
Otros destinos .....	126,4	124,1	227,8	167,2	41.955,9
Ordinaria .....	121,4	119,9	233,7	180,9	51.458,8
Local.....	11,5	9,1	23,6	33,4	12.308,7
Otros destinos .....	109,8	110,8	210,2	147,4	39.150,1
Certificada.....	17,3	13,5	18,1	20,0	3.986,7
Local.....	0,7	0,2	0,6	0,2	1.180,9
Otros destinos .....	16,6	13,3	17,6	19,8	2.805,8
<b>CORRESPONDENCIA DISTRIBUIDA...</b>	<b>600,7</b>	<b>549,9</b>	<b>887,3</b>	<b>913,1</b>	<b>163.598,4</b>
Domicilio .....	500,8	469,0	702,4	742,7	138.304,0
Oficina.....	99,9	80,9	184,9	170,4	24.947,6
Ruta directa .....	-	-	-	-	346,8

Fuente: Organismo Autónomo de Correos y Telégrafos. Jefatura Provincial de Murcia.



## A.9. TRANSPORTES Y COMUNICACIONES

### A.9.3. GIROS RECIBIDOS Y EXPEDIDOS. 2001-2004

	BENIEL				R. MURCIA
	2001	2002	2003	2004	2004
GIROS EXPEDIDOS.....	11.062	9.925	8.009	4.269	263.979
Giros nacionales .....	10.901	9.677	7.823	4.182	256.651
Giros ordinarios .....	10.650	9.314	7.441	4.058	239.999
Giros urgentes .....	251	363	382	124	16.652
Giros internacionales .....	161	248	186	87	7.328
GIROS RECIBIDOS.....	1.696	1.296	964	511	79.596
Giros nacionales .....	1.513	1.152	844	415	76.571
Giros ordinarios .....	1.292	969	757	360	64.857
Giros urgentes .....	221	183	87	55	11.714
Giros internacionales .....	183	144	120	96	3.025

Nota: Los datos del año 2004 corresponden sólo a los meses de enero a junio de ese ejercicio.

Fuente: Organismo Autónomo de Correos y Telégrafos. Jefatura Provincial de Murcia.

### G.8. Evolución del tráfico telegráfico. 1998-2004

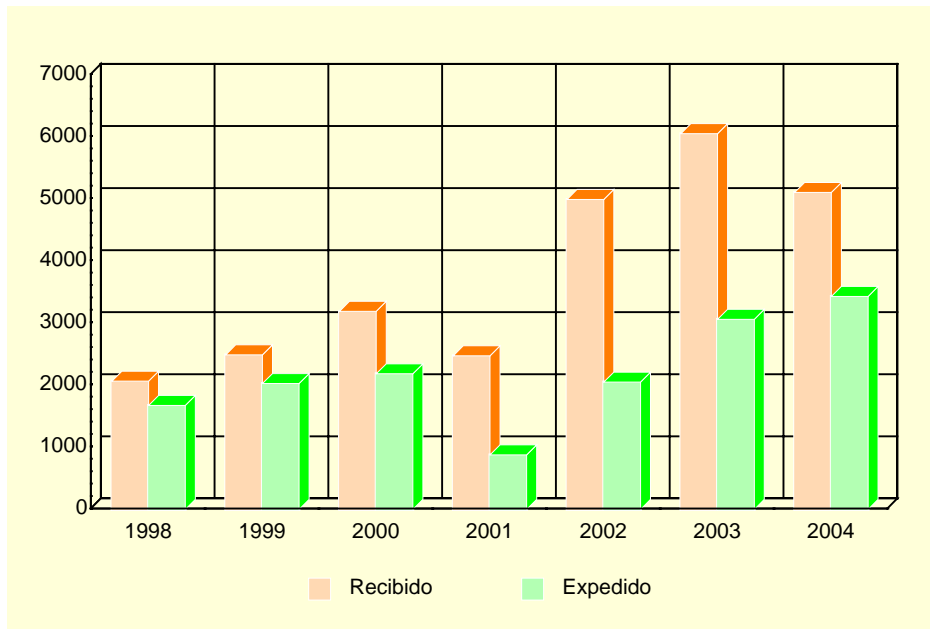

Fuente: Organismo Autónomo de Correos y Telégrafos. Jefatura Provincial de Murcia.

## A.10. SANIDAD Y SERVICIOS SOCIALES

### A.10.1. NÚMERO DE FARMACIAS. 2001-2004

	BENIEL	REGIÓN DE MURCIA
2001 .....	3	543
2002 .....	3	538
2003 .....	3	539
2004 .....	3	544

Fuente: Consejería de Sanidad. Dirección General de Planificación, Financiación Sanitaria y Política Farmacéutica

### A.10.2. VACUNACIONES. 2001-2004

	BENIEL				REGIÓN DE MURCIA			
	2001	2002	2003	2004	2001	2002	2003	2004
Difteria Tétanos Tosferina.....	1	-	-	-	175	-	-	-
Difterina-Tétanos .....	3	-	-	-	2.886	-	-	-
Polio.....	443	532	496	104	64.686	71.718	77.673	12.105
Triple vírica .....	228	211	266	191	32.943	36.856	37.761	29.764
Hepatitis B.....	111	36	436	466	26.317	21.329	42.630	74.294
Tétanos adultos .....	131	-	-	-	8.664	-	-	-
Hemofilus influenza, tipo b.....	1	-	-	-	169	-	-	-
Tétanos, Difteria adultos.....	511	562	383	191	47.722	47.576	52.132	16.555
Difteria, Tétanos y Tosferina, Hemofilus influenza, tipo b, Hepatitis B.....	292	342	290	68	40.350	44.269	47.336	8.241
Difteria, Tétanos y Tosferina acelular, Hemofilus influenza, tipo b.....	88	101	116	27	12.855	14.719	15.490	3.058
Difteria, Tétanos, Tosferina acelular.....	58	89	83	85	8.164	12.291	14.473	12.582
Meningitis C.....	366	345	284	1.266	52.891	46.071	47.472	167.630

Fuente: Consejería de Sanidad. Dirección General de Salud Pública.

## A.10. SANIDAD Y SERVICIOS SOCIALES

### A.10.3. ENFERMEDADES DE DECLARACIÓN OBLIGATORIA. CASOS. 2004

	BENIEL	R. MURCIA
Brucelosis.....	-	13
Carbunco.....	-	1
Disentería bacilar .....	-	6
Enfermedad meningocócica.....	-	31
Fiebre exantemática mediterránea.....	-	5
Fiebres tifoidea y paratifoidea .....	-	6
Gripe .....	56	26.449
Hepatitis A.....	-	25
Hepatitis B.....	1	24
Otras hepatitis víricas.....	-	15
Infección gonocócica.....	2	17
Legionelosis .....	1	17
Leishmaniasis .....	-	2
Meningitis tuberculosa.....	-	3
Otras meningitis .....	-	102
Otras tuberculosis .....	1	31
Paludismo .....	-	5
Parotiditis .....	-	51
Rubéola.....	-	9
Sarampión.....	-	2
Sífilis .....	-	38
Tosferina .....	-	12
Toxiinfección alimentaria.....	-	362
Tuberculosis respiratoria.....	-	175
Varicela .....	94	16.384

Fuente: Consejería de Sanidad. Dirección General de Salud Pública.

## A.10. SANIDAD Y SERVICIOS SOCIALES

### A.10.4. DEFUNCIONES SEGÚN GRANDES GRUPOS DE CAUSA DE MUERTE. 2004

	BENIEL				R. MURCIA
	Hombres	Mujeres	Total	%	%
I. Ciertas enfermedades infecciosas y parasitarias ....	-	1	1	2,04	1,70
II. Neoplasias.....	5	4	9	18,37	25,91
III. Enfermedades de la sangre y de los órganos hematopoyéticos, y ciertos trastornos que afectan el mecanismo de la inmunidad.....	-	-	-	-	0,13
IV. Enfermedades endocrinas, nutricionales y metabólicas .....	-	-	-	-	3,16
V. Trastornos mentales y del comportamiento.....	-	2	2	4,08	2,30
VI. Enfermedades del sistema nervioso .....	-	-	-	-	3,15
VII. Enfermedades del ojo y sus anexos.....	-	-	-	-	-
VIII. Enfermedad del oído y de la apófisis mastoides .....	-	-	-	-	-
IX. Enfermedades del sistema circulatorio .....	6	16	22	44,90	34,05
X. Enfermedades del sistema respiratorio .....	5	2	7	14,29	11,65
XI. Enfermedades del sistema digestivo.....	1	1	2	4,08	5,39
XII. Enfermedades de la piel y del tejido subcutáneo ....	-	-	-	-	0,20
XIII. Enferm. del sistema osteo muscular y del tejido conjuntivo .....	-	-	-	-	0,75
XIV. Enfermedades del sistema genitourinario .....	-	2	2	4,08	3,10
XV. Embarazo, parto y puerperio.....	-	-	-	-	-
XVI. Ciertas afecciones originadas en el período perinatal .....	1	-	1	2,04	0,48
XVII. Malformaciones congénitas, deformidades y anomalías cromosómicas .....	-	-	-	-	0,41
XVIII. Síntomas, signos y hallazgos anormales clínicos y de laboratorio, no clasificados en otra parte.....	1	1	2	4,08	1,91
XX. Causas externas .....	1	-	1	2,04	5,72
TOTAL .....	20	29	49	100,00	100,00

Fuente: CREM y Servicio de Epidemiología. *Mortalidad por Causas.*

### G.9. Distribución de las defunciones según la causa de muerte. 2004

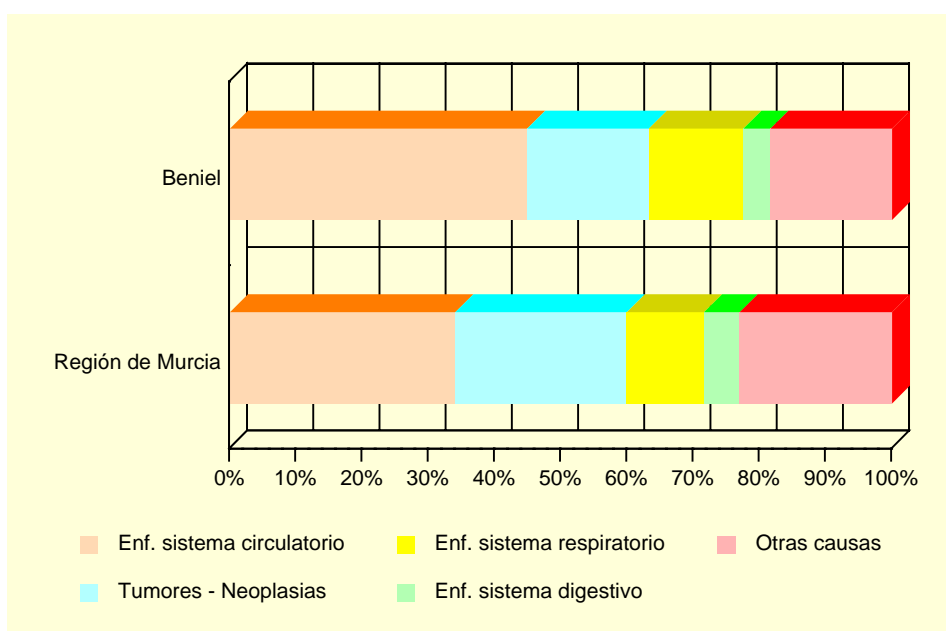

Fuente: CREM y Servicio de Epidemiología. *Mortalidad por Causas.*

## A.10. SANIDAD Y SERVICIOS SOCIALES

---

### A.10.5. RECURSOS SOCIALES. 2004

	BENIEL	REGIÓN DE MURCIA
ATENCIÓN PRIMARIA		
Centro Social Polivalente.....	1	115
Servicio de Atención Primaria en base a la Resolución 29/10/2001.....	1	3
PERSONAS MAYORES		
Centro de Estancias Diurnas para Personas Mayores ..	1	29
Centro de Atención a Personas Mayores .....	1	256
MUJERES		
Servicio de Ayuda a la Mujer en Dificultad o Exclusión Social.....	1	4
Centro de Mujer en General .....	1	137
VOLUNTARIADO		
Servicio de Voluntariado de Atención Primaria.....	1	60

Fuente: Consejería de Trabajo y Política Social. Secretaría Autonómica de Acción Social.

## A.11. EDUCACIÓN Y CULTURA

### A.11.1. NÚMERO DE UNIDADES Y ALUMNOS MATRICULADOS EN EDUCACIÓN INFANTIL, PRIMARIA Y EDUCACIÓN ESPECIAL. CURSO 04/05 (\*)

	BENIEL			R. MURCIA
	Centros Públicos	Centros Privados	TOTAL	TOTAL
INFANTIL Y PRIMARIA				
Unidades .....	37	9	46	6.293
Alumnos matriculados (1).....	882	200	1.082	140.746
Infantil.....	297	65	362	50.264
Educación primaria.....	585	135	720	90.482
Alumnos con necesidades educativas especiales (infantil y primaria) .....	56	1	57	4.519
EDUCACIÓN ESPECIAL				
Centros específicos.....	-	-	-	26
Unidades .....	-	-	-	155
Alumnos matriculados .....	-	-	-	873

(\*) *Datos provisionales*

(1) *El total de alumnos matriculados es la suma de las categorías Infantil y Educación primaria.*

Fuente: Consejería de Educación y Cultura. Secretaría General.

### A.11.2. NÚMERO DE ALUMNOS MATRICULADOS EN ENSEÑANZA SECUNDARIA OBLIGATORIA, BACHILLERATO Y CICLOS FORMATIVOS. CURSO 04/05 (\*)

	BENIEL			R. MURCIA
	Centros Públicos	Centros Privados	TOTAL	TOTAL
ESO Y BACHILLERATO .....	606	91	697	82.226
ESO .....	497	91	588	64.397
Primer ciclo de la ESO .....	280	53	333	33.935
Segundo ciclo de la ESO .....	217	38	255	30.462
Bachillerato LOGSE .....	109	-	109	17.829
CICLOS FORMATIVOS .....	-	-	-	12.588
Ciclos formativos Nivel II .....	-	-	-	6.521
Ciclos formativos Nivel III .....	-	-	-	6.067

(\*) *Datos provisionales.*

Fuente: Consejería de Educación y Cultura. Secretaría General.

## A.11. EDUCACIÓN Y CULTURA

### G.10. Evolución de los alumnos matriculados en las enseñanzas infantil y primaria y enseñanzas medias. Curso 00/01 – Curso 04/05

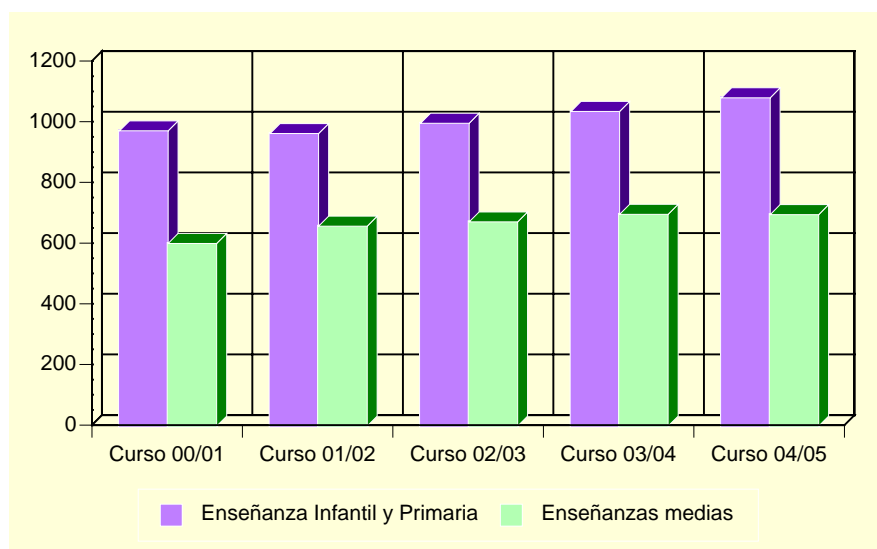

Fuente: Consejería de Educación y Cultura. Secretaría General.

### A.11.3. POBLACIÓN EN VIVIENDAS FAMILIARES DE 16 Y MÁS AÑOS POR NIVEL DE FORMACIÓN (%), 2001

	BENIEL	REGIÓN DE MURCIA
TOTAL .....	6.749	970.449
Analfabetos .....	2,80	3,22
Sin estudios.....	10,80	15,84
Primer grado .....	35,37	21,67
Segundo grado: ESO, EGB, Bachillerato Elemental .....	32,24	29,46
Segundo grado: Bachillerato Superior.....	7,75	10,71
Segundo grado: FP Grado Medio.....	2,84	4,06
Segundo grado: FP Grado Superior.....	3,48	3,95
Tercer grado: Diplomatura .....	2,84	6,07
Tercer grado: Licenciatura .....	1,70	4,63
Tercer grado: Doctorado .....	0,16	0,39

Fuente: INE. Censos de Población y Viviendas. 2001

## A.11. EDUCACIÓN Y CULTURA

### A.11.4. TASAS DE ESCOLARIDAD SEGÚN SEXO, EDAD Y QUE LOS ESTUDIOS SEAN REGLADOS O NO (%). 2001

	BENIEL		REGIÓN DE MURCIA	
	Hombres	Mujeres	Hombres	Mujeres
ENSEÑANZA REGLADA .....	6,00	7,72	8,91	9,62
De 16 años.....	66,07	80,36	75,44	84,09
De 17 años.....	31,58	54,24	62,39	74,38
De 18 años.....	39,47	51,92	49,76	62,53
De 19 años.....	25,37	39,66	43,05	53,42
De 20 años.....	24,10	37,29	34,90	46,84
De 21 años.....	22,67	25,64	30,54	39,43
De 22 años.....	15,79	25,68	26,30	31,15
De 23 años.....	10,75	18,28	22,75	25,80
De 24 años.....	7,22	13,33	18,76	21,34
De 25 a 29 años.....	5,23	7,00	8,47	9,51
De 30 a 39 años.....	1,15	0,73	2,38	2,47
De 40 ó más años.....	0,26	0,37	0,60	0,59
ENSEÑANZA NO REGLADA.....	1,43	2,53	2,34	3,03
De 16 años.....	1,79	5,36	2,64	2,05
De 17 años.....	-	3,39	2,90	3,70
De 18 años.....	5,26	7,69	3,62	5,13
De 19 años.....	2,99	13,79	3,84	5,55
De 20 años.....	1,20	15,25	3,89	5,71
De 21 años.....	5,33	6,41	4,09	6,10
De 22 años.....	1,05	9,46	4,25	6,56
De 23 años.....	-	7,53	4,10	7,40
De 24 años.....	3,09	4,44	4,44	6,79
De 25 a 29 años.....	2,38	3,50	4,02	5,98
De 30 a 39 años.....	1,66	1,60	2,87	4,11
De 40 ó más años.....	0,65	0,62	1,10	1,18

Nota: La tasa de escolaridad es el porcentaje de personas de 16 años o más que están recibiendo algún tipo de enseñanza. Los estudios no reglados son: Cursos del INEM, Escuela Taller u otros cursos para parados, cursos de formación promovidos por la empresa, otros cursos no reglados (idiomas, preparación oposiciones, etc).

Fuente: INE. Censos de Población y Viviendas. 2001

### A.11.5. BIBLIOTECAS. 2004

	BENIEL	REGIÓN DE MURCIA
Número de bibliotecas.....	1	84
Volúmenes .....	8.702	980.378
Audiovisuales .....	911	115.761
Usuarios .....	20.272	2.379.749
Préstamos .....	5.981	1.044.209
Socios .....	2.906	237.531
Actos culturales.....	20	3.810

Nota: Son bibliotecas municipales. En la Región de Murcia se incluye el servicio de la Biblioteca Regional.

Fuente: Consejería de Educación y Cultura. Dirección General de Archivos y Bibliotecas.



## A.12. ADMINISTRACIONES PÚBLICAS Y FINANZAS

### A.12.1. PRESUPUESTO DEFINITIVO DE GASTOS. 2001-2005

Euros

	2001	2002	2003	2004	2005
Gastos de personal .....	939.863	1.042.456	1.160.025	1.326.000	1.369.800
Gastos de bienes y servicios.....	788.528	886.793	1.006.300	1.099.700	1.252.700
Gastos financieros .....	79.935	84.821	75.901	66.800	43.300
Transferencias corrientes.....	517.154	594.155	504.376	639.700	655.700
Inversiones reales .....	1.011.454	1.714.688	2.211.835	1.392.000	1.339.000
Transferencias de capital .....	-	-	-	-	-
Activos financieros .....	-	-	-	-	-
Pasivos financieros .....	170.988	202.896	227.900	216.900	251.000
<b>TOTAL GASTOS.....</b>	<b>3.507.921</b>	<b>4.525.808</b>	<b>5.186.337</b>	<b>4.741.100</b>	<b>4.911.500</b>

Nota: No incluye Organismos Autónomos.

Fuente: Ayuntamiento de Beniel.

### A.12.2. PRESUPUESTO DEFINITIVO DE INGRESOS. 2001-2005

Euros

	2001	2002	2003	2004	2005
Impuestos directos .....	863.654	990.468	916.543	1.121.000	1.186.000
Impuestos indirectos .....	233.433	360.607	390.658	390.658	600.000
Tasas y otros ingresos .....	446.041	513.114	937.837	790.394	680.600
Transferencias corrientes.....	1.165.083	1.242.691	1.443.722	1.608.097	1.682.900
Ingresos patrimoniales .....	6.010	12.020	12.020	6.000	3.000
Enajenación inversiones reales.....	-	-	-	50.000	10.000
Transferencias de capital .....	553.295	1.072.537	1.218.950	774.950	749.000
Activos financieros .....	-	-	-	-	-
Pasivos financieros .....	240.405	334.370	266.606	-	-
<b>TOTAL INGRESOS.....</b>	<b>3.507.921</b>	<b>4.525.808</b>	<b>5.186.337</b>	<b>4.741.100</b>	<b>4.911.500</b>

Nota: No incluye Organismos Autónomos.

Fuente: Ayuntamiento de Beniel.

### A.12.3. OFICINAS BANCARIAS. 2004

	BENIEL	REGIÓN DE MURCIA
CAJAMURCIA.....	1	234
CAM .....	1	190
OTRAS CAJAS, COOP. CRÉDITO Y OTRAS ENT.....	3	422
BANCOS .....	2	316
<b>TOTAL .....</b>	<b>7</b>	<b>1.162</b>

Fuente: Banco de España.



## **B. DATOS POR ENTIDADES DE POBLACIÓN**



## B.1. POBLACIÓN

### B.1.1. POBLACIÓN, POR SEXO. 2003-2005

	2003			2004			2005		
	TOTAL	Hombres	Mujeres	TOTAL	Hombres	Mujeres	TOTAL	Hombres	Mujeres
Basca (La) .....	392	185	207	392	184	208	409	196	213
Beniel.....	5.761	3.032	2.729	5.969	3.146	2.823	6.290	3.387	2.903
Huerta (La).....	1.456	749	707	1.484	761	723	1.531	779	752
Mojón (El) .....	592	305	287	603	301	302	599	308	291
Raiguero-La Villa .....	950	474	476	972	483	489	985	491	494
<b>TOTAL BENIEL .....</b>	<b>9.151</b>	<b>4.745</b>	<b>4.406</b>	<b>9.420</b>	<b>4.875</b>	<b>4.545</b>	<b>9.814</b>	<b>5.161</b>	<b>4.653</b>

Fuente: CREM. Padrón Municipal de Habitantes.