

Alguazas en cifras. 2005

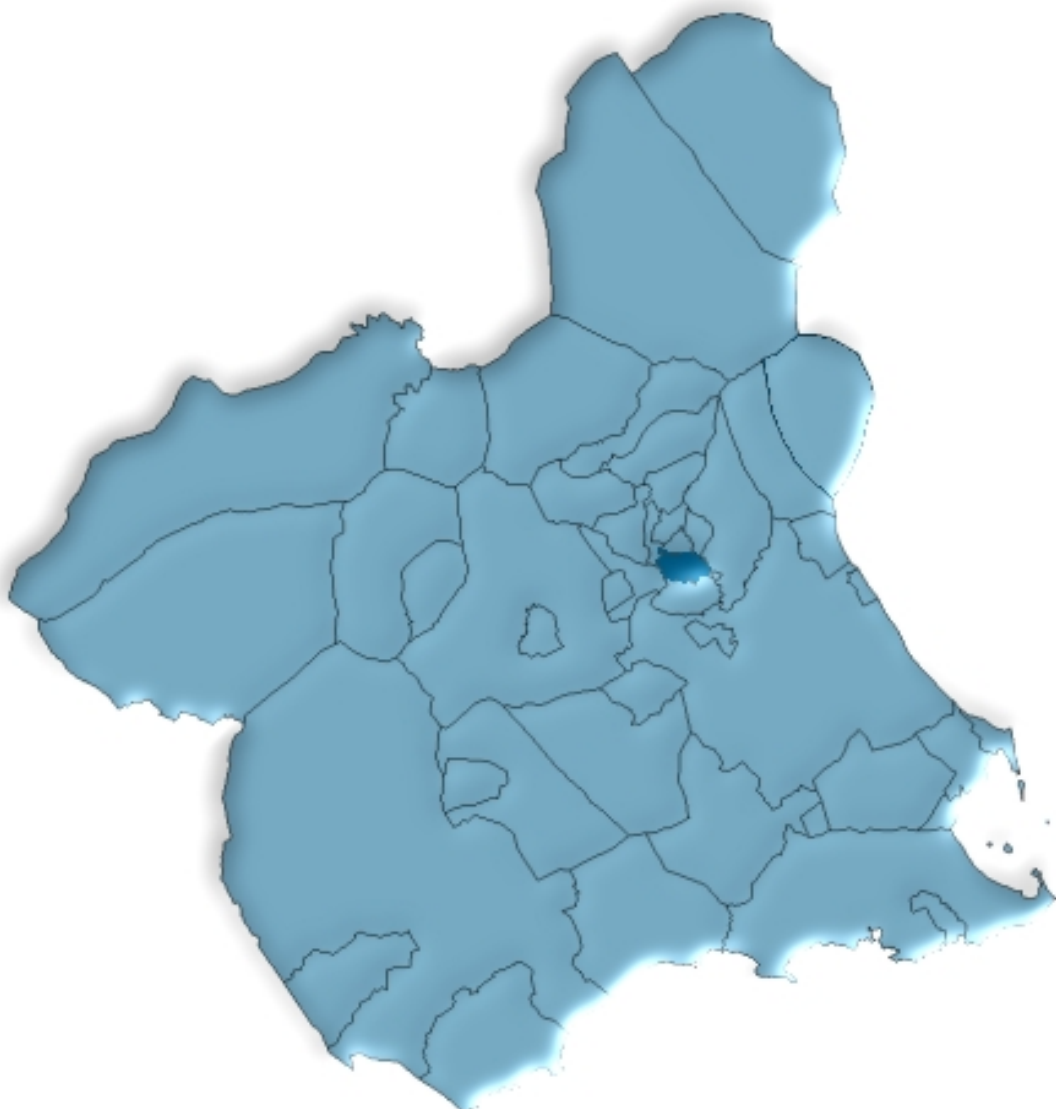

**Región de Murcia
Consejería de Economía y Hacienda
Dirección General de Economía y Planificación
Centro Regional de Estadística**

ÍNDICE GENERAL

ÍNDICE DE TABLAS

DATOS DEL MUNICIPIO

A.1. TERRITORIO, CLIMATOLOGÍA Y MEDIO AMBIENTE	9
A.1.1. Superficie y distancia a la capital.	
A.1.2. Incendios forestales. 2000-2004.	
A.2. DEMOGRAFÍA	10
A.2.1. Población de derecho según los censos oficiales. 1900-2001.	
A.2.2. Población de derecho y densidad de población según la rectificación del Padrón. 2001-2005.	
A.2.3. Población según la estructura de edad. 2005.	
A.2.4. Indicadores de estructura demográfica. 2005.	
A.2.5. Movimiento natural de la población. 2000-2004.	
A.2.6. Nupcialidad, natalidad y mortalidad. 2004.	
A.2.7. Inmigrantes y emigrantes, por lugar de procedencia o destino. 2004.	
A.2.8. Saldos migratorios totales. 2000-2004.	
A.3. MERCADO DE TRABAJO	14
A.3.1. Tasas de actividad y paro por sexo y edad. 2001	
A.3.2. Paro registrado por sexo. 2005 (Mayo a Diciembre).	
A.4. AGRICULTURA, GANADERÍA Y PESCA	15
A.4.1. Distribución general de la tierra. 2004.	
A.4.2. Superficie dedicada a cada grupo de cultivo. 2004.	
A.4.3. Superficie dedicada al cultivo de invernaderos, cultivos acolchados y riego localizado. 2004.	
A.4.4. Número de unidades ganaderas por especie. Censo 1999.	
A.5. INDUSTRIA	17
A.5.1. Inversión industrial por sectores. 2000-2004.	
A.5.2. Inversión industrial por tipo. 2000-2004.	
A.6. CONSTRUCCIÓN Y VIVIENDA	18
A.6.1. Viviendas visadas y terminadas. 2001-2005.	
A.6.2. Viviendas por clase. 2001.	
A.6.3. Viviendas por superficie útil. 2001.	
A.7. EMPRESAS Y ESTABLECIMIENTOS	20
A.7.1. Número de empresas con establecimientos en la Región de Murcia por actividad principal y nivel de empleo. 2004.	
A.7.2. Número de establecimientos y empleo por actividad principal del establecimiento. 2004	

A.8. TURISMO	23
A.8.1. Equipamiento turístico. 2005.	
A.9. TRANSPORTES Y COMUNICACIONES	24
A.9.1. Parque de vehículos por tipo. 2003.	
A.9.1. Correspondencia nacida y distribuida. 2004.	
A.10. SANIDAD Y SERVICIOS SOCIALES	25
A.10.1. Número de farmacias. 2001-2004.	
A.10.2. Vacunaciones. 2001-2004.	
A.10.3. Enfermedades de declaración obligatoria. Casos. 2004.	
A.10.4. Defunciones según grandes grupos de causa de muerte. 2004.	
A.10.5. Recursos sociales. 2004.	
A.11. EDUCACIÓN Y CULTURA	29
A.11.1. Número de unidades y alumnos matriculados en educación infantil, primaria y educación especial. Curso 04/05.	
A.11.2. Número de alumnos matriculados en Enseñanza Secundaria Obligatoria, Bachillerato y Ciclos Formativos. Curso 04/05.	
A.11.3. Población en viviendas familiares de 16 y más años por nivel de formación (%). 2001.	
A.11.4. Tasas de escolaridad según sexo, edad y que los estudios sean reglados o no (%). 2001.	
A.11.5. Bibliotecas. 2004.	
A.12. ADMINISTRACIONES PÚBLICAS Y FINANZAS	32
A.12.1. Presupuesto definitivo de gastos. 2001-2005.	
A.12.2. Presupuesto definitivo de ingresos. 2001-2005.	
A.12.3. Oficinas bancarias. 2004.	

DATOS POR ENTIDADES DE POBLACIÓN

B.1. POBLACIÓN	35
B.1.1. Población por sexo. 2003-2005.	

ÍNDICE DE GRÁFICOS

G.1. Evolución de la población de derecho según los censos oficiales. 1900-2001	
G.2. Pirámide de población. 2005	
G.3. Movimiento natural de la población. 2004	
G.4. Tasas de actividad y de paro. 2001	
G.5. Distribución general de la tierra. 2004	
G.6. Evolución de las viviendas terminadas. 1997-2005	
G.7. Número de vehículos por 1000 habitantes. 1995-2003	
G.8. Distribución de las defunciones según la causa de muerte. 2004	
G.9. Evolución de los alumnos matriculados en enseñanzas infantil y primaria y enseñanzas medias. Curso 00/01 – Curso 04/05	

SÍMBOLOS UTILIZADOS

- Cero o menor que 0,5

.. Falta de dato

% Tanto por ciento

Las cifras decimales van precedidas de una coma (,)

Los millares y millones se separan por un punto (.)

Las casillas en blanco – Dato sin sentido

A. DATOS DEL MUNICIPIO

A.1. TERRITORIO, CLIMATOLOGÍA Y MEDIO AMBIENTE

A.1.1. SUPERFICIE Y DISTANCIA A LA CAPITAL.

MUNICIPIO DE ALGUAZAS	
-----------------------	--

Extensión del municipio.....	23,7 Km ²
Distancia a la capital	14,0 Km

Fuente: Instituto Geográfico Nacional.
INE. Delegación Provincial de Murcia. *Reseña Estadística de Murcia. 1974.*

A.1.2. INCENDIOS FORESTALES. 2000-2004

	ALGUAZAS		REGIÓN DE MURCIA	
	Nº incendios	Hectáreas	Nº incendios	Hectáreas
2000	1	0,60	180	141,16
2001	2	0,51	141	82,76
2002	1	1,00	153	85,17
2003	-	-	160	122,01
2004	1	0,35	113	437,48

Fuente: Consejería de Industria y Medio Ambiente. Dirección General del Medio Natural.

A.2. DEMOGRAFÍA

A.2.1. POBLACIÓN DE DERECHO SEGÚN LOS CENSOS OFICIALES. 1900-2001

	ALGUAZAS			R. MURCIA
	Hombres	Mujeres	Total	Total
1900	1.305	1.274	2.579	581.455
1910	1.474	1.436	2.910	620.926
1920	1.572	1.597	3.169	654.436
1930	1.643	1.706	3.349	651.979
1940	1.993	2.070	4.063	731.221
1950	2.061	2.165	4.226	755.850
1960	2.515	2.564	5.079	803.086
1970	2.395	2.491	4.886	832.047
1981	2.848	2.934	5.782	955.498
1991	3.430	3.501	6.931	1.045.601
2001	3.537	3.531	7.068	1.197.646

Fuente: INE. Censo de Población.

G.1. Evolución de la población de derecho según los censos oficiales. 1900-2001

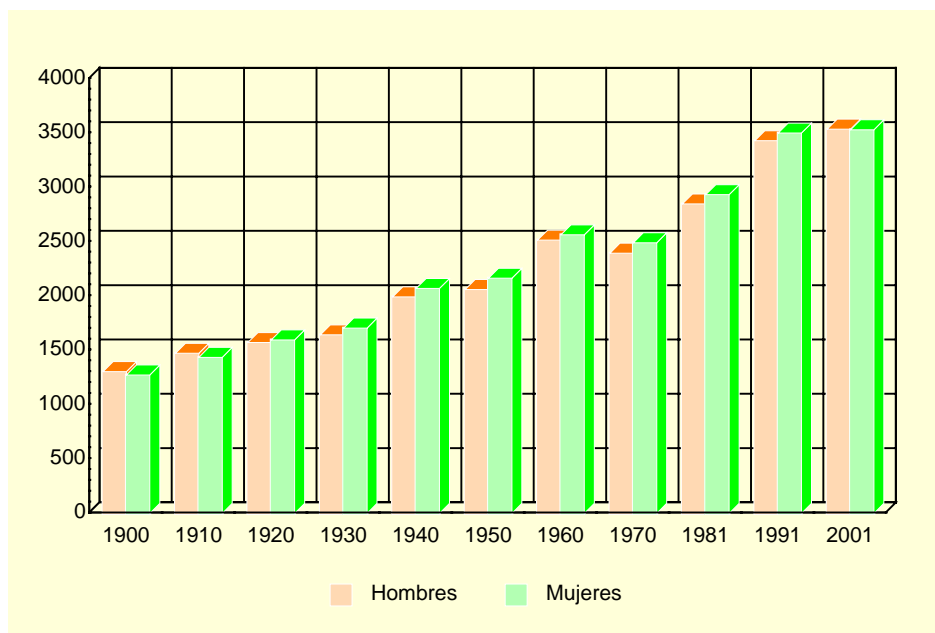

Fuente: INE. Censo de Población.

A.2.2. POBLACIÓN DE DERECHO Y DENSIDAD DE POBLACIÓN SEGÚN LA RECTIFICACIÓN DEL PADRÓN. 2001-2005

	ALGUAZAS					R. MURCIA
	2001	2002	2003	2004	2005	2005
Población de derecho.....	7.156	7.281	7.387	7.561	7.832	1.335.792
Hombres.....	3.574	3.651	3.713	3.798	3.999	677.049
Mujeres	3.582	3.630	3.674	3.763	3.833	658.743
Densidad de población (Habitantes/Km ²)...	302	307	312	319	330	118

Fuente: INE. Rectificación del Padrón Municipal de Habitantes. Instituto Geográfico Nacional.

A.2. DEMOGRAFÍA

A.2.3. POBLACIÓN SEGÚN LA ESTRUCTURA DE EDAD. 2005

	HOMBRES	MUJERES	TOTAL
Menores de 5 años.....	252	209	461
5-9 años	241	224	465
10-14 años	225	198	423
15-19 años	278	216	494
20-24 años	347	319	666
25-29 años	427	374	801
30-34 años	385	360	745
35-39 años	352	311	663
40-44 años	279	256	535
45-49 años	256	242	498
50-54 años	186	192	378
55-59 años	180	180	360
60-64 años	146	160	306
65-69 años	139	157	296
70-74 años	122	161	283
75 y más años.....	184	274	458
TOTAL	3.999	3.833	7.832

Fuente: CREM. Padrón Municipal de Habitantes.

G.2. Pirámide de población. 2005

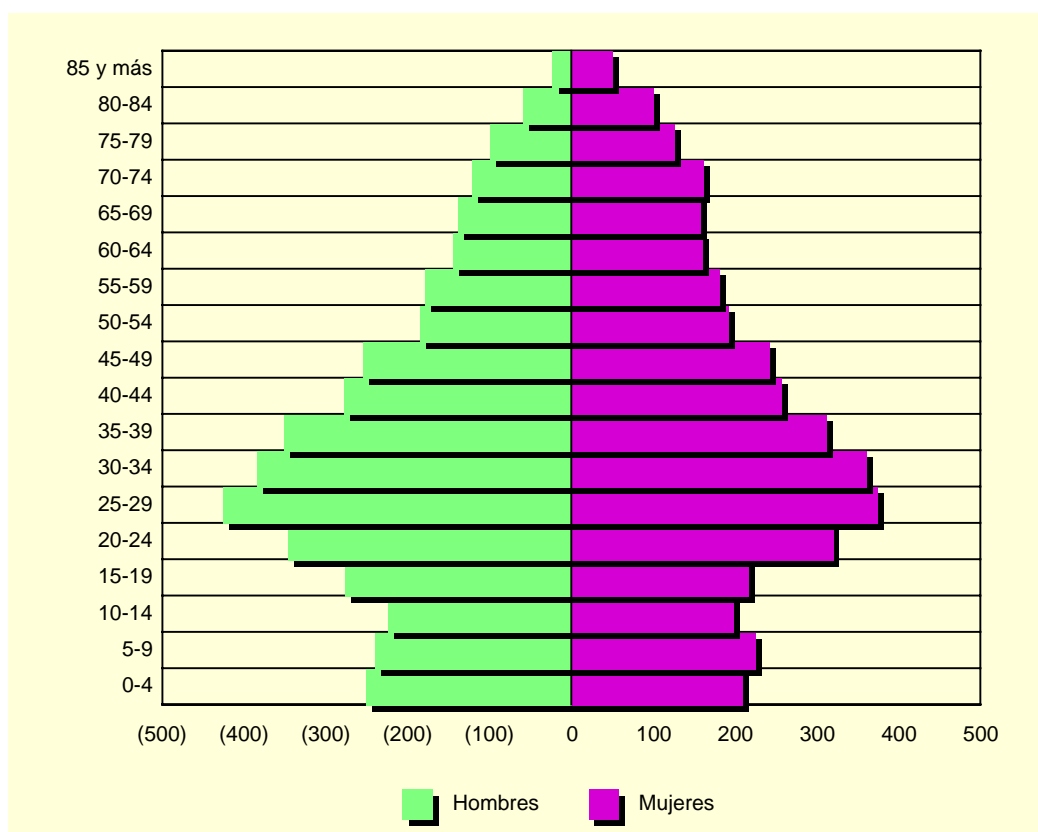

Fuente: CREM. Padrón Municipal de Habitantes.

A.2. DEMOGRAFÍA

A.2.4. INDICADORES DE ESTRUCTURA DEMOGRÁFICA. 2005

	ALGUAZAS	REGIÓN DE MURCIA
ESTRUCTURA POR EDAD		
Menores de 20 años.....	23,5	23,1
Entre 20 y 64 años.....	63,2	63,2
De 65 y más años.....	13,2	13,8
ÍNDICE DE VEJEZ		
De 65 y más años/menores de 20 años.....	56,3	59,6
ÍNDICE DE DEPENDENCIA		
Juvenil		
Menores de 20 años/Población entre 20 y 64 años ...	37,2	36,5
Anciana		
De 65 y más años/Población entre 20 y 64 años	20,9	21,8
Total		
Menores de 20 años+De 65 y más años/Población entre 20 y 64 años.....	58,2	58,3
MUJERES DE 15 A 49 AÑOS/TOTAL MUJERES.....	54,2	53,0
RAZÓN DE MASCULINIDAD		
Hombres/Mujeres.....	104,3	102,8

Fuente: CREM. Indicadores Demográficos.

A.2.5. MOVIMIENTO NATURAL DE LA POBLACIÓN. 2000-2004

	ALGUAZAS					R. MURCIA
	2000	2001	2002	2003	2004	2004
Matrimonios	38	40	42	46	39	6.650
Nacimientos	82	60	88	75	63	16.674
Niños.....	39	36	46	45	25	8.648
Niñas.....	43	24	42	30	38	8.026
Defunciones	49	46	54	47	42	9.593
Hombres.....	34	26	33	20	23	5.059
Mujeres.....	15	20	21	27	19	4.534
Defunciones de menores de un año.....	1	-	1	1	1	89
Crecimiento vegetativo.....	33	14	34	28	21	7.081

Fuente: CREM. Movimiento Natural de la Población de la Región de Murcia.

A.2.6. NUPCIALIDAD, NATALIDAD Y MORTALIDAD. 2004

	ALGUAZAS	R. MURCIA
Tasa de nupcialidad (por 1.000 habitantes)	5,62	5,21
Tasa de natalidad (por 1.000 habitantes).....	9,13	12,79
Tasa de mortalidad (por 1.000 habitantes).....	5,89	7,45

Fuente: CREM. Indicadores Demográficos.

A.2. DEMOGRAFÍA

G.3. Movimiento natural de la población. 2004

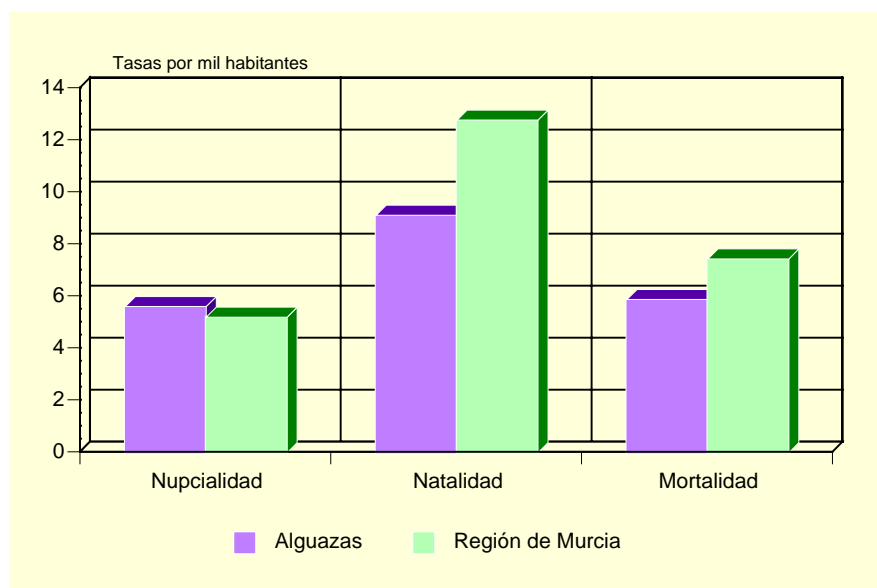

Fuente: CREM. Indicadores Demográficos.

A.2.7. INMIGRANTES Y EMIGRANTES, POR LUGAR DE PROCEDENCIA O DESTINO. 2004 (*)

	INMIGRANTES	EMIGRANTES
De la misma Comunidad Autónoma.....	345	301
Españoles.....	192	239
Extranjeros.....	153	62
De otras Comunidades Autónomas.....	88	62
Españoles.....	46	40
Extranjeros.....	42	22
Del extranjero.....	106	2
Españoles.....	5	1
Extranjeros.....	101	1

(*) Datos provisionales.

Fuente: CREM. Movimientos migratorios de la Región de Murcia.

A.2.8. SALDOS MIGRATORIOS TOTALES. 2000-2004

	ALGUAZAS	REGIÓN DE MURCIA
2000 (1)	67	21.306
2001 (1)	99	18.510
2002.....	109	22.556
2003.....	147	23.939
2004 (*).....	174	30.364

(1) No se incluyen las emigraciones al extranjero.

(*) Datos provisionales.

Fuente: CREM. Movimientos migratorios de la Región de Murcia.

A.3. MERCADO DE TRABAJO

A.3.1. TASAS DE ACTIVIDAD Y PARO POR SEXO Y EDAD. 2001

	ALGUAZAS				R. MURCIA			
	Tasa de actividad		Tasa de paro		Tasa de actividad		Tasa de paro	
	Hombres	Mujeres	Hombres	Mujeres	Hombres	Mujeres	Hombres	Mujeres
De 16 a 19 años.....	48,68	36,94	31,53	41,46	42,30	26,33	22,58	31,92
De 20 a 24 años.....	77,15	62,50	16,15	27,89	73,24	58,22	13,29	22,04
De 25 a 29 años.....	92,64	69,69	11,59	15,70	91,53	73,14	9,92	17,73
De 30 a 34 años.....	96,95	61,56	8,49	17,99	96,33	65,38	7,53	15,75
De 35 a 44 años.....	95,42	50,20	9,00	12,60	95,94	58,28	6,62	12,77
De 45 a 54 años.....	86,41	40,69	10,09	11,76	90,04	43,94	6,52	10,02
De 55 a 59 años.....	72,11	26,09	13,21	9,52	75,03	27,23	9,15	10,74
De 60 a 64 años.....	40,29	5,70	19,64	-	49,92	14,91	10,33	10,66
De 65 o más años.....	2,44	1,29	-	-	3,18	1,74	4,57	7,38
TOTAL	70,72	39,66	12,15	18,28	70,77	41,48	8,99	15,78

Fuente: INE. Censo de Población.

G.4. Tasas de actividad y de paro. 2001

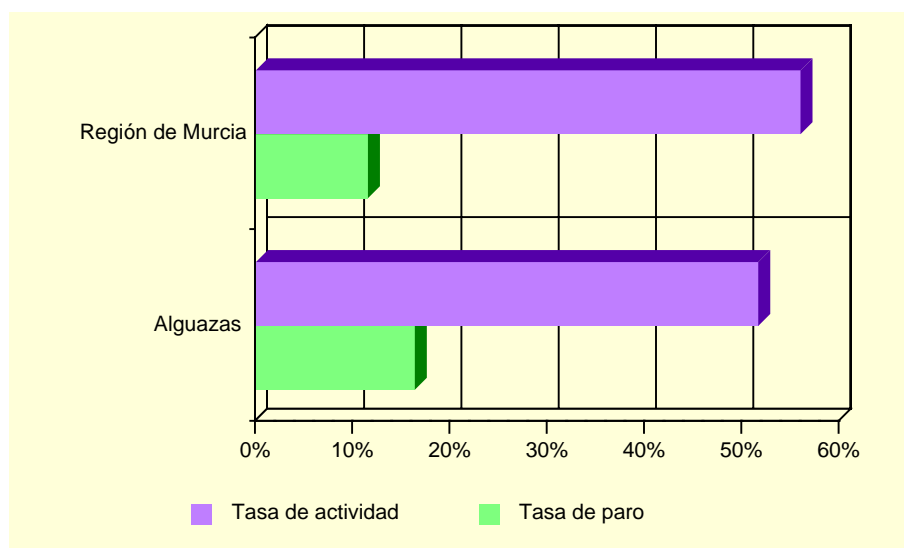

Fuente: INE. Censo de Población.

A.3.2. PARO REGISTRADO POR SEXO. 2005 (MAYO A DICIEMBRE).

	ALGUAZAS			REGIÓN DE MURCIA		
	Total	Hombres	Mujeres	Total	Hombres	Mujeres
Mayo	276	99	177	41.312	15.749	25.563
Junio.....	284	98	186	40.955	15.446	25.509
Julio.....	287	103	184	41.966	16.497	25.469
Agosto.....	285	107	178	44.313	18.312	26.001
Septiembre.....	293	96	197	44.197	17.501	26.696
Octubre	334	118	216	44.313	17.006	27.307
Noviembre.....	325	106	219	44.209	16.731	27.478
Diciembre.....	354	131	223	44.572	17.617	26.955

Nota: A partir de mayo de 2005 se pone en marcha el nuevo Sistema de Información de los Servicios Públicos de Empleo (SISPE).

Fuente: Servicio Regional de Empleo y Formación.

A.4. AGRICULTURA, GANADERÍA Y PESCA

A.4.1. DISTRIBUCIÓN GENERAL DE LA TIERRA (*). 2004

	HECTÁREAS	%
TIERRAS DE CULTIVO	1.484	62,51
Cultivos herbáceos.....	13	(0,88)
Barbechos y otras tierras no ocupadas	514	(34,64)
Cultivos leñosos	957	(64,49)
PRADOS Y PASTIZALES	-	-
Prados naturales	-	-
Pastizales.....	-	-
TERRENO FORESTAL.....	523	22,03
Monte maderable	-	-
Monte abierto	65	(12,43)
Monte leñoso.....	458	(87,57)
OTRAS SUPERFICIES	367	15,46
Erial a pastos	-	-
Espartizal	140	(38,15)
Terreno improductivo	46	(12,53)
Superficie no agrícola.....	165	(44,96)
Ríos y lagos	16	(4,36)
TOTAL	2.374	100,00

(*) *Datos provisionales.*

Fuente: Consejería de Agricultura y Agua. D. G. de Industrias y Asociacionismo Agrario.

G.5. Distribución general de la tierra. 2004 (*)

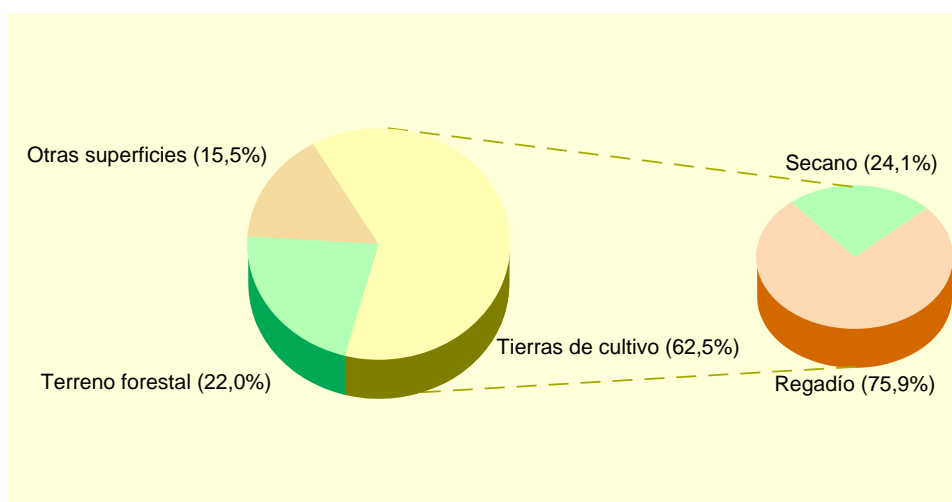

(*) *Datos provisionales.*

Fuente: Consejería de Agricultura y Agua. D. G. de Industrias y Asociacionismo Agrario.

A.4. AGRICULTURA, GANADERÍA Y PESCA

A.4.2. SUPERFICIE DEDICADA A CADA GRUPO DE CULTIVO (*). 2004

	HECTÁREAS	%
Cereales grano.....	-	-
Leguminosas grano.....	-	-
Tubérculos para consumo humano.....	16	1,63
Cultivos industriales.....	-	-
Cultivos forrajeros.....	2	0,20
Hortalizas.....	8	0,81
Flores.....	-	-
Cítricos.....	440	44,76
Frutales no cítricos.....	505	51,37
Viñedos.....	8	0,81
Olivar.....	4	0,41
Otros cultivos leñosos.....	-	-

(*) *Datos provisionales.*

Fuente: Consejería de Agricultura y Agua. D. G. de Industrias y Asociacionismo Agrario.

A.4.3. SUPERFICIE DEDICADA AL CULTIVO DE INVERNADEROS, CULTIVOS ACOLCHADOS Y RIEGO LOCALIZADO (*). 2003

	ALGUAZAS	R. MURCIA
Invernaderos.....	-	6.519
Cultivos acolchados.....	-	11.054
Riego localizado.....	422	108.192

(*) *Datos provisionales.*

Fuente: Consejería de Agricultura y Agua. D. G. de Industrias y Asociacionismo Agrario.

A.4.4. NÚMERO DE UNIDADES GANADERAS POR ESPECIE. CENSO 1999

	ALGUAZAS	R. MURCIA
Bovinos.....	-	34.300
Ovinos.....	31	57.216
Caprinos.....	41	13.544
Porcinos.....	1.220	403.659
Aves.....	-	31.328
Otras.....	6	1.593
TOTAL.....	1.298	541.641

Fuente: INE. *Censo Agrario de España.*

A.5. INDUSTRIA

A.5.1. INVERSIÓN INDUSTRIAL POR SECTORES. 2000-2004

Miles de euros

	ALGUAZAS					R. MURCIA
	2000	2001	2002	2003	2004	2004
Industrias extractivas.....	-	-	-	-	-	-
Industria de la alimentación, bebidas y tabaco	-	2.412,87	780,71	2.029,44	322,58	92.778,65
Industria química.....	-	-	-	-	-	81.105,73
Industrias transformadoras de metales y construcción de maquinaria	432,77	-	154,88	325,20	17,64	42.840,84
Resto de manufactureras	-	71,91	-	101,85	-	53.506,94
Producción y distribución de energía eléctrica, gas y agua	-	-	-	-	-	75.391,98
Construcción	33,66	161,76	21,39	42,15	53,24	46.724,54
Comercio y reparaciones	21,34	40,65	51,28	210,67	81,85	13.375,05
Otros	-	-	-	40,66	-	31.928,11
TOTAL	487,77	2.687,19	1.008,27	2.749,98	475,31	437.651,86

Fuente: Consejería de Industria y Medio Ambiente. Dirección General de Industria, Energía y Minas.

A.5.2. INVERSIÓN INDUSTRIAL POR TIPO. 2000-2004

Miles de euros

	ALGUAZAS			REGIÓN DE MURCIA		
	Total	Nueva industria	Ampliación	Total	Nueva industria	Ampliación
2000	487,77	145,69	342,08	214.632,60	121.449,24	93.183,35
2001	2.687,19	2.687,19	-	248.870,60	116.140,81	132.729,79
2002	1.008,27	185,92	822,35	295.952,59	177.500,89	118.451,70
2003	2.749,98	2.691,13	58,85	302.337,97	171.880,59	130.457,37
2004	475,31	149,07	326,24	437.651,86	144.593,27	293.058,59

Fuente: Consejería de Industria y Medio Ambiente. Dirección General de Industria, Energía y Minas.

A.6. CONSTRUCCIÓN Y VIVIENDA

A.6.1. VIVIENDAS VISADAS Y TERMINADAS. 2001-2005

	ALGUAZAS					R. MURCIA
	2001	2002	2003	2004	2005	2005
VIVIENDAS VISADAS	29	97	118	323	286	36.304
Protegidas.....	-	-	-	-	-	1.314
Libres.....	29	97	118	323	286	34.990
VIVIENDAS TERMINADAS.....	22	81	85	76	102	23.971
Protegidas.....	1	32	-	-	-	1.469
Libres.....	21	49	85	76	102	22.502

Fuente: Consejería de Obras Públicas, Vivienda y Transportes. Dirección General de Vivienda, Arquitectura y Urbanismo. Colegio de Arquitectos.

G.6. Evolución de las viviendas terminadas. 1997-2005

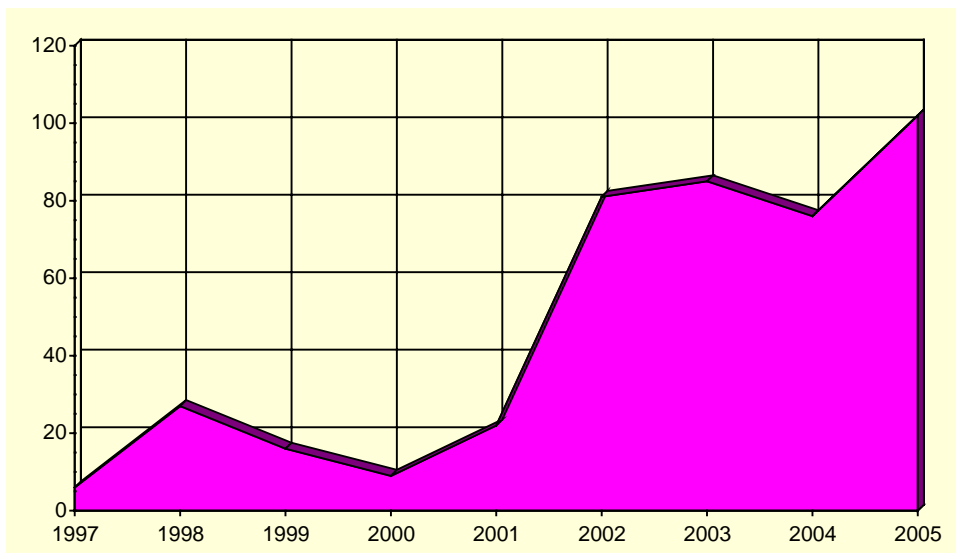

Fuente: Consejería de Obras Públicas, Vivienda y Transportes. Dirección General de Vivienda, Arquitectura y Urbanismo. Colegio de Arquitectos.

A.6. CONSTRUCCIÓN Y VIVIENDA

A.6.2. VIVIENDAS POR CLASE. 2001

	ALGUAZAS	R. MURCIA
VIVIENDAS FAMILIARES.....	2.826	592.613
Viviendas principales.....	2.215	378.252
Viviendas no principales.....	611	214.361
Viviendas secundarias.....	127	111.431
Viviendas vacías.....	482	95.589
Otro tipo de viviendas.....	2	7.341
VIVIENDAS COLECTIVAS.....	-	200
TOTAL VIVIENDAS.....	2.826	592.813

Fuente: INE. Censos de Población y Vivienda.

A.6.3. VIVIENDAS POR SUPERFICIE ÚTIL. 2001

	ALGUAZAS	R. MURCIA
Hasta 30 m2.....	-	0,2
De 31 a 45 m2.....	0,3	1,2
De 46 a 60 m2.....	1,0	4,1
De 61 a 75 m2.....	2,9	8,1
De 76 a 90 m2.....	33,4	40,0
De 91 a 105 m2.....	33,8	21,7
De 106 a 120 m2.....	15,0	12,2
De 121 a 150 m2.....	7,8	7,4
De 151 a 180 m2.....	3,1	2,6
Más de 180 m2.....	2,8	2,5

Porcentaje

Fuente: INE. Censos de Población y Vivienda.

A.7. EMPRESAS Y ESTABLECIMIENTOS

A.7.1. NÚMERO DE EMPRESAS CON ESTABLECIMIENTOS EN LA REGIÓN DE MURCIA POR ACTIVIDAD PRINCIPAL Y NIVEL DE EMPLEO. 2004

	TOTAL	Menos de 2 ocup.	De 2 a 4 ocup.	De 5 a 9 ocup.	De 10 a 19 ocup.	De 20 a 49 ocup.	De 50 a 99 ocup.	De 100 a 499 ocup.	De 500 o más
ALGUAZAS	459	283	124	25	16	6	5	-	-
A. Agricultura, ganadería, caza y silvicultura	1	1	-	-	-	-	-	-	-
B. Pesca	-	-	-	-	-	-	-	-	-
C. Industrias extractivas	-	-	-	-	-	-	-	-	-
D. Industria manufacturera	52	25	13	5	2	4	3	-	-
E. Producción y distribución de energía eléctrica, gas y agua	5	1	3	1	-	-	-	-	-
F. Construcción	62	26	20	8	5	1	2	-	-
G. Comercio; reparación de vehículos motor, motocicletas y ciclomotores y artículos personales	157	102	42	7	5	1	-	-	-
H. Hostelería.....	29	23	6	-	-	-	-	-	-
I. Transporte, almacenamiento y comunicaciones	50	30	17	2	1	-	-	-	-
J. Intermediación financiera	5	4	1	-	-	-	-	-	-
K. Actividades inmobiliarias y de alquiler, servicios empresariales	62	48	12	1	1	-	-	-	-
L. Administración pública, defensa y seguridad social obligatoria.....	-	-	-	-	-	-	-	-	-
M. Educación	8	2	3	1	2	-	-	-	-
N. Actividades sanitarias y veterinarias, servicios sociales.....	3	2	1	-	-	-	-	-	-
O. Otras actividades sociales y de servicios prestados a la comunidad; servicios personales.....	25	19	6	-	-	-	-	-	-
P. Hogares que emplean personal doméstico.....	-	-	-	-	-	-	-	-	-
REGIÓN DE MURCIA	92.021	51.903	25.999	7.899	3.580	1.916	703	-	21
A. Agricultura, ganadería, caza y silvicultura	1.776	1.410	286	51	17	8	4	-	-
B. Pesca	166	56	58	28	20	3	1	-	-
C. Industrias extractivas	92	43	10	16	10	12	1	-	-
D. Industria manufacturera	7.943	2.852	2.417	1.228	746	498	196	-	6
E. Producción y distribución de energía eléctrica, gas y agua	262	169	64	18	3	3	5	-	-
F. Construcción	12.922	5.486	4.101	1.866	916	447	106	-	-
G. Comercio; reparación de vehículos motor, motocicletas y ciclomotores y artículos personales	26.854	15.376	8.055	1.997	873	399	153	-	1
H. Hostelería.....	7.430	3.399	2.911	804	227	69	19	-	1
I. Transporte, almacenamiento y comunicaciones	6.350	3.715	1.818	473	207	104	32	-	1
J. Intermediación financiera	1.100	753	294	38	7	5	2	-	1
K. Actividades inmobiliarias y de alquiler, servicios empresariales	17.559	13.137	3.135	750	325	156	54	-	2
L. Administración pública, defensa y seguridad social obligatoria.....	108	6	9	9	11	14	54	-	5
M. Educación	1.358	639	401	153	53	83	28	-	1
N. Actividades sanitarias y veterinarias, servicios sociales.....	3.004	1.918	778	174	59	46	27	-	2
O. Otras actividades sociales y de servicios prestados a la comunidad; servicios personales.....	5.085	2.937	1.657	294	106	69	21	-	1
P. Hogares que emplean personal doméstico.....	12	7	5	-	-	-	-	-	-

Nota: No se incluyen las explotaciones agrarias en exclusividad y la sección B (Pesca). De la sección L (Administración Pública) solo se recogen los centros directivos de los que depende el personal ocupado. De las secciones M (educación) y N (sanidad), solo se presenta la actividad generada por la educación y sanidad privada.

Fuente: CREM. Directorio de Actividades Económicas.

A.7. EMPRESAS Y ESTABLECIMIENTOS

A.7.2. NÚMERO DE ESTABLECIMIENTOS Y EMPLEO POR ACTIVIDAD PRINCIPAL DEL ESTABLECIMIENTO. 2004 (Continúa)

	ALGAZAS		REGIÓN DE MURCIA	
	Nº de esta- blecimientos	Empleo	Nº de esta- blecimientos	Empleo
A. Agricultura, ganadería, caza y silvicultura.....	1	1	1.843	3.667
01. Agricultura, ganadería, caza y actividades de los servicios relacionados con las mismas.....	1	1	1.824	3.615
02. Silvicultura, explotación forestal y actividades de los servicios relacionados con las mismas.....	-	-	19	52
B. Pesca.....	-	-	170	819
05. Pesca, acuicultura y actividades de los servicios relacionados con las mismas.....	-	-	170	819
C. Industrias extractivas.....	-	-	149	1.172
10. Extracción y aglomeración de antracita, hulla, lignito y turba.....	-	-	-	-
11. Extracción crudos de petróleo y gas natural; actividades de los servicios relacionados con las explotaciones petrolíferas y de gas excepto actividades de prospección.....	-	-	-	-
12. Extracción de minerales de uranio y torio.....	-	-	-	-
13. Extracción de minerales metálicos.....	-	-	2	9
14. Extracción de minerales no metálicos ni energéticos.....	-	-	147	1.163
D. Industria manufacturera.....	54	572	8.614	72.451
15. Industria de productos alimenticios y bebidas.....	13	409	1.498	19.282
16. Industria del tabaco.....	-	-	-	-
17. Industria textil.....	1	1	286	1.406
18. Industria de la confección y de la peletería.....	-	-	361	1.849
19. Preparación, curtido y acabado del cuero; fabricación de artículos de marroquinería y viaje; artículos de guarnicionería, talabartería y zapatería.....	2	27	288	2.024
20. Industria de la madera y del corcho, excepto muebles; cestería y espartería.....	3	3	542	2.851
21. Industria del papel.....	2	4	87	964
22. Edición, artes gráficas y reproducción de soportes grabados.....	4	9	503	2.486
23. Coquerías, refino de petróleo y tratamiento de combustibles nucleares.....	-	-	3	569
24. Industria química.....	-	-	332	4.218
25. Fabricación de productos de caucho y materias plásticas.....	-	-	248	2.880
26. Fabricación de otros productos minerales no metálicos.....	1	1	641	6.003
27. Metalurgia.....	-	-	48	802
28. Fabricación de productos metálicos, excepto maquinaria y equipo.....	8	15	1.456	10.141
29. Industria de la construcción de maquinaria y equipo mecánico.....	16	98	549	3.472
30. Fabricación de máquinas de oficina y equipos de oficina y equipos informáticos.....	-	-	23	149
31. Fabricación de maquinaria y material eléctrico.....	-	-	86	513
32. Fabricación de material electrónico; fabricación de equipo y aparatos de radio, televisión y comunicaciones.....	-	-	12	48
33. Fabricación de equipo e instrumentos médico-quirúrgicos, de precisión, óptica y relojería.....	1	1	170	564
34. Fabricación de vehículos de motor, remolques y semirremolques.....	-	-	80	592
35. Fabricación de otro material de transporte.....	-	-	68	2.056
36. Fabricación de muebles; otras industrias manufactureras.....	3	4	1.326	9.530
37. Reciclaje.....	-	-	7	52
E. Producción y distribución de energía eléctrica, gas y agua.....	7	45	309	2.423
40. Producción y distribución de energía eléctrica, gas, vapor y agua caliente.....	3	11	114	825
41. Captación, depuración y distribución de agua.....	4	34	195	1.598
F. Construcción.....	64	327	13.596	64.175
45. Construcción.....	64	327	13.596	64.175

A.7. EMPRESAS Y ESTABLECIMIENTOS

A.7.2. NÚMERO DE ESTABLECIMIENTOS Y EMPLEO POR ACTIVIDAD PRINCIPAL DEL ESTABLECIMIENTO. 2004 (Conclusión)

	ALGUAZAS		REGIÓN DE MURCIA	
	Nº de esta- blecimientos	Empleo	Nº de esta- blecimientos	Empleo
G. Comercio; reparación de vehículos motor, motocicletas y ciclomotores y artículos personales.....	157	376	31.764	104.208
50. Venta, mantenimiento y reparación de vehículos de motor, motocicletas y ciclomotores; venta al por menor de vehículos de motor.....	27	65	3.174	11.086
51. Comercio al por mayor e intermediarios del comercio, excepto de vehículos de motor y motocicletas.....	29	115	7.806	40.711
52. Comercio al por menor, excepto comercio de vehículos de motor, motocicletas y ciclomotores; reparación de efectos personales y enseres domésticos	101	196	20.784	52.411
H. Hostelería.....	31	39	8.601	25.489
55. Hostelería.....	31	39	8.601	25.489
I. Transporte, almacenamiento y comunicaciones.....	54	116	6.774	22.961
60. Transporte terrestre; transporte por tuberías.....	51	106	5.842	17.278
61. Transporte marítimo, de cabotaje y por vías de navegación interiores.....	-	-	10	32
62. Transporte aéreo espacial	-	-	3	35
63. Actividades anexas a los transportes; actividades de agencias de viajes.....	1	8	705	3.842
64. Correos y telecomunicaciones	2	2	214	1.774
J. Intermediación financiera.....	10	38	2.440	8.628
65. Intermediación financiera, excepto seguros y planes de pensiones	5	26	1.158	5.888
66. Seguros y planes de pensiones, excepto seguridad social obligatoria	-	-	132	880
67. Actividades auxiliares a la intermediación financiera.....	5	12	1.150	1.860
K. Actividades inmobiliarias y de alquiler, servicios empresariales....	63	79	19.023	49.763
70. Actividades inmobiliarias.....	29	36	6.462	11.099
71. Alquiler de maquinaria y equipo sin operario, de efectos personales y enseres domésticos	2	3	1.044	2.580
72. Actividades informáticas	2	6	602	1.579
73. Investigación y desarrollo.....	3	3	437	883
74. Otras actividades empresariales.....	27	31	10.478	33.622
L. Administración pública, defensa y seguridad social obligatoria.....	1	34	118	24.817
75. Administración pública, defensa y seguridad social obligatoria	1	34	118	24.817
M. Educación	7	30	1.659	11.198
80. Educación	7	30	1.659	11.198
N. Actividades sanitarias y veterinarias, servicios sociales.....	3	6	3.266	28.535
85. Actividades sanitarias y veterinarias, servicio social	3	6	3.266	28.535
O. Otras actividades sociales y de servicios prestados a la comunidad; servicios personales	24	31	5.800	18.284
90. Actividades de saneamiento público.....	1	2	142	2.749
91. Actividades asociativas	-	-	318	1.492
92. Actividades recreativas, culturales y deportivas	9	11	1.922	6.655
93. Actividades diversas de servicios personales.....	14	18	3.418	7.388
P. Hogares que emplean personal doméstico.....	-	-	12	21
95. Hogares que emplean personal domestico	-	-	12	21
TOTAL	476	1.694	104.138	438.611

Nota: No se incluyen las explotaciones agrarias en exclusividad y la sección B (Pesca). De la sección L (Administración Pública) solo se recogen los centros directivos de los que depende el personal ocupado. De las secciones M (educación) y N (sanidad), solo se presenta la actividad generada por la educación y sanidad privada.

Fuente: CREM. Directorio de Actividades Económicas.

A.8. TURISMO

A.8.1. EQUIPAMIENTO TURÍSTICO. 2005

	ALGUAZAS		REGIÓN DE MURCIA	
	Estableci- mientos	Plazas	Estableci- mientos	Plazas
RESTAURANTES	3	112	1.712	175.721
Primera	-	-	1	50
Segunda	-	-	12	4.994
Tercera	-	-	302	44.995
Cuarta	3	112	1.397	125.682
CAFETERIAS.....	1	22	283	15.756
Primera	-	-	7	977
Segunda	1	22	276	14.779

Fuente: Consejería de Turismo, Comercio y Consumo. Dirección General de Infraestructuras de Turismo.

A.9. TRANSPORTES Y COMUNICACIONES

A.9.1. PARQUE DE VEHÍCULOS POR TIPO. 2003

	ALGUAZAS	R. MURCIA
Turismos	3.602	551.825
Motocicletas	203	47.612
Furgonetas y camiones	657	130.540
Autobuses	1	1.630
Tractores industriales	59	10.030
Otros vehículos	102	20.162
TOTAL	4.624	761.799
Vehículos por 1000 habitantes	626	600

Fuente: Ministerio del Interior. D.G. de Tráfico. Jefatura Provincial de Murcia.

G.7. Número de vehículos por 1000 habitantes. 1995-2003

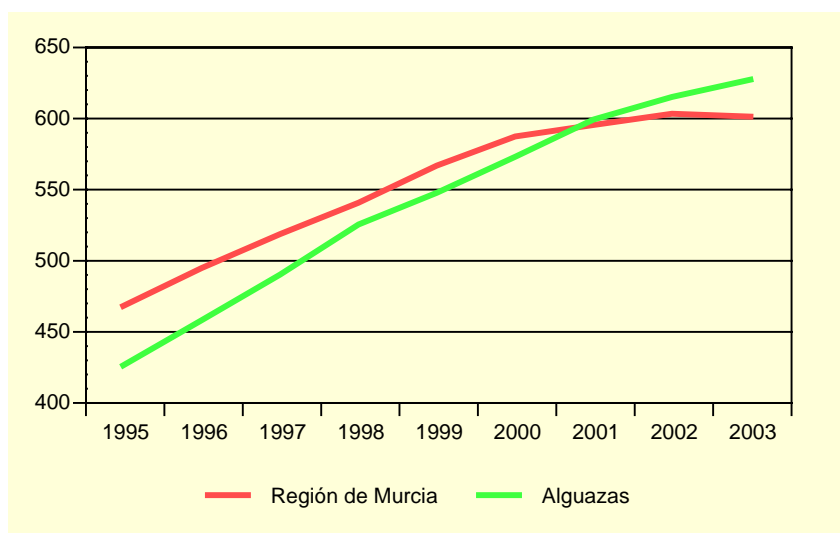

Fuente: Ministerio del Interior. Jefatura Provincial de Tráfico.

A.9.2. CORRESPONDENCIA NACIDA Y DISTRIBUIDA. 2004

Miles

	ALGUAZAS	REGIÓN DE MURCIA
CORRESPONDENCIA NACIDA	109,3	55.445,5
Local	8,9	13.489,6
Otros destinos	100,3	41.955,9
Ordinaria	106,9	51.458,8
Local	8,8	12.308,7
Otros destinos	98,1	39.150,1
Certificada	2,4	3.986,7
Local	0,1	1.180,9
Otros destinos	2,3	2.805,8
CORRESPONDENCIA DISTRIBUIDA	486,1	163.598,4
Domicilio	409,5	138.304,0
Oficina	76,7	24.947,6
Ruta directa	-	346,8

Fuente: Organismo Autónomo de Correos y Telégrafos. Jefatura Provincial de Murcia.

A.10. SANIDAD Y SERVICIOS SOCIALES

A.10.1. NÚMERO DE FARMACIAS. 2001-2004

	ALGUAZAS	REGIÓN DE MURCIA
2001.....	2	543
2002.....	2	538
2003.....	2	539
2004.....	2	544

Fuente: Consejería de Sanidad. Dirección General de Planificación, Financiación Sanitaria y Política Farmacéutica.

A.10.2. VACUNACIONES. 2001-2004

	ALGUAZAS				REGIÓN DE MURCIA			
	2001	2002	2003	2004	2001	2002	2003	2004
Difteria Tétanos Tosferina.....	5	-	-	-	175	-	-	-
Difterina-Tétanos.....	3	-	-	-	2.886	-	-	-
Polio.....	291	316	462	63	64.686	71.718	77.673	12.105
Triple vírica.....	121	134	303	186	32.943	36.856	37.761	29.764
Hepatitis B.....	59	10	124	468	26.317	21.329	42.630	74.294
Tétanos adultos.....	41	-	-	-	8.664	-	-	-
Hemofilus influenza, tipo b.....	4	-	-	-	169	-	-	-
Tétanos, Difteria adultos.....	243	405	357	80	47.722	47.576	52.132	16.555
Difteria, Tétanos y Tosferina, Hemofilus influenza, tipo b, Hepatitis B.....	194	219	291	40	40.350	44.269	47.336	8.241
Difteria, Tétanos y Tosferina acelular, Hemofilus influenza, tipo b.....	59	59	82	19	12.855	14.719	15.490	3.058
Difteria, Tétanos, Tosferina acelular.....	30	35	58	71	8.164	12.291	14.473	12.582
Meningitis C.....	229	220	273	973	52.891	46.071	47.472	167.630

Fuente: Consejería de Sanidad. Dirección General de Salud Pública.

A.10. SANIDAD Y SERVICIOS SOCIALES

A.10.3. ENFERMEDADES DE DECLARACIÓN OBLIGATORIA. CASOS. 2004

	ALGUAZAS	R. MURCIA
Brucelosis.....	-	13
Carbunco.....	-	1
Disentería bacilar	-	6
Enfermedad meningocócica.....	-	31
Fiebre exantemática mediterránea.....	-	5
Fiebres tifoidea y paratifoidea	-	6
Gripe	75	26.449
Hepatitis A.....	1	25
Hepatitis B.....	-	24
Otras hepatitis víricas.....	-	15
Infección gonocócica.....	1	17
Legionelosis	-	17
Leishmaniasis	-	2
Meningitis tuberculosa.....	-	3
Otras meningitis	1	102
Otras tuberculosis	1	31
Paludismo	-	5
Parotiditis	-	51
Rubéola.....	-	9
Sarampión.....	-	2
Sífilis	-	38
Tosferina	-	12
Toxiinfección alimentaria	-	362
Tuberculosis respiratoria	1	175
Varicela	38	16.384

Fuente: Consejería de Sanidad. Dirección General de Salud Pública.

A.10. SANIDAD Y SERVICIOS SOCIALES

A.10.4. DEFUNCIONES SEGÚN GRANDES GRUPOS DE CAUSA DE MUERTE. 2004

	ALGUAZAS				R. MURCIA
	Hombres	Mujeres	Total	%	%
I. Ciertas enfermedades infecciosas y parasitarias	-	-	-	-	1,70
II. Neoplasias.....	7	3	10	23,81	25,91
III. Enferm. de la sangre y de los órganos hematopoyéticos, y ciertos trastornos que afectan el mecanismo de la inmunidad.....	-	-	-	-	0,13
IV. Enfermedades endocrinas, nutricionales y metabólicas	-	2	2	4,76	3,16
V. Trastornos mentales y del comportamiento.....	-	-	-	-	2,30
VI. Enfermedades del sistema nervioso	-	1	1	2,38	3,15
VII. Enfermedades del ojo y sus anexos.....	-	-	-	-	-
VIII. Enfermedad del oído y de la apófisis mastoides	-	-	-	-	-
IX. Enfermedades del sistema circulatorio	10	7	17	40,48	34,05
X. Enfermedades del sistema respiratorio	3	1	4	9,52	11,65
XI. Enfermedades del sistema digestivo.....	-	5	5	11,90	5,39
XII. Enfermedades de la piel y del tejido subcutáneo	-	-	-	-	0,20
XIII. Enferm. del sistema osteo muscular y del tejido conjuntivo	-	-	-	-	0,75
XIV. Enfermedades del sistema genitourinario	1	-	1	2,38	3,10
XV. Embarazo, parto y puerperio	-	-	-	-	-
XVI. Ciertas afecciones originadas en el período perinatal	-	-	-	-	0,48
XVII. Malformaciones congénitas, deformidades y anomalías cromosómicas	-	-	-	-	0,41
XVIII. Síntomas, signos y hallazgos anormales clínicos y de laboratorio, no clasificados en otra parte.....	-	-	-	-	1,91
XX. Causas externas	2	-	2	4,76	5,72
TOTAL	23	19	42	100,00	100,00

Fuente: CREM y Servicio de Epidemiología. *Mortalidad por Causas*.

G.8. Distribución de las defunciones según la causa de muerte. 2004

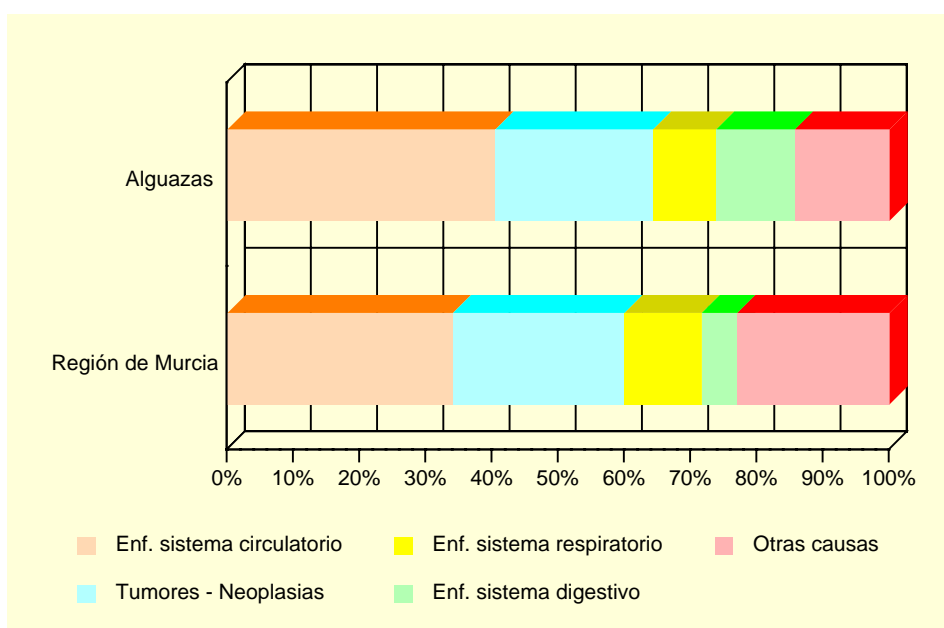

Fuente: CREM y Servicio de Epidemiología. *Mortalidad por Causas*.

A.10. SANIDAD Y SERVICIOS SOCIALES

A.10.5. RECURSOS SOCIALES. 2004

	ALGUAZAS	REGIÓN DE MURCIA
ATENCIÓN PRIMARIA		
Centro de Servicios Sociales	1	30
INFANCIA		
Servicio de Apoyo a la Infancia.....	1	103
JUVENTUD		
Servicio de Apoyo a la Juventud.....	1	64
PERSONAS CON DISCAPACIDAD		
Servicio de Atención a Personas con Discapacidad	1	135
ENFERMOS MENTALES CRÓNICOS		
Servicio de Atención a Enfermos Mentales Crónicos	1	31
PERSONAS MAYORES		
Centro de Estancias Diurnas para Personas Mayores	1	29
Centro de Atención a Personas Mayores	1	256
Servicio de Atención a Personas Mayores.....	2	150
MUJERES		
Servicio de Mujer en General	1	89
DROGODEPENDENCIAS		
Servicio de Atención a Drogodependientes	1	45
RECLUSOS Y EXRECLUSOS		
Servicio de Atención a Reclusos y Ex-reclusos	1	43
ESPAÑOLES RETORNADOS		
Servicio de Atención a Españoles Retornados	1	
MINORÍAS ÉTNICAS		
Servicio de Atención a Minorías Étnicas.....	1	59
PERSONAS EN SITUACIÓN DE EMERGENCIA, RIESGO O EXCLUSIÓN SOCIAL		
Servicio de Atención a Personas en situación de Emergencia, Riesgo o Exclusión social	1	71
INMIGRANTES		
Servicio de Atención a Inmigrantes.....	1	90
FAMILIAS		
Servicio de Atención a Familias	1	46
VOLUNTARIADO		
Servicio de Voluntariado de Atención Primaria	1	60

Fuente: Consejería de Trabajo y Política Social. Secretaría Autonómica de Acción Social.

A.11. EDUCACIÓN Y CULTURA

A.11.1. NÚMERO DE UNIDADES Y ALUMNOS MATRICULADOS EN EDUCACIÓN INFANTIL, PRIMARIA Y EDUCACIÓN ESPECIAL. CURSO 04/05 (*)

	ALGUAZAS			R. MURCIA
	Centros Públicos	Centros Privados	TOTAL	TOTAL
INFANTIL Y PRIMARIA				
Unidades	41	-	41	6.293
Alumnos matriculados (1).....	847	-	847	140.746
Infantil.....	331	-	331	50.264
Educación primaria.....	516	-	516	90.482
Alumnos con necesidades educativas especiales (infantil y primaria)	42	-	42	4.519
EDUCACIÓN ESPECIAL				
Centros específicos.....	-	-	-	26
Unidades	-	-	-	155
Alumnos matriculados	-	-	-	873

(1) El total de alumnos matriculados es la suma de las categorías Infantil y Educación primaria.

(*) Datos provisionales.

Fuente: Consejería de Educación y Cultura. Secretaría General.

A.11.2. NÚMERO DE ALUMNOS MATRICULADOS EN ENSEÑANZA SECUNDARIA OBLIGATORIA, BACHILLERATO Y CICLOS FORMATIVOS. CURSO 04/05 (*)

	ALGUAZAS			R. MURCIA
	Centros Públicos	Centros Privados	TOTAL	TOTAL
ESO Y BACHILLERATO				
ESO	273	157	430	82.226
ESO	224	157	381	64.397
Primer ciclo de la ESO	123	75	198	33.935
Segundo ciclo de la ESO	101	82	183	30.462
Bachillerato LOGSE	49	-	49	17.829
CICLOS FORMATIVOS				
Ciclos formativos Nivel II	-	202	202	12.588
Ciclos formativos Nivel III	-	110	110	6.521
Ciclos formativos Nivel III	-	92	92	6.067

(*) Datos provisionales.

Fuente: Consejería de Educación y Cultura. Secretaría General.

A.11. EDUCACIÓN Y CULTURA

G.9. Evolución de los alumnos matriculados en enseñanzas infantil y primaria y enseñanzas medias. Curso 00/01 – Curso 04/05

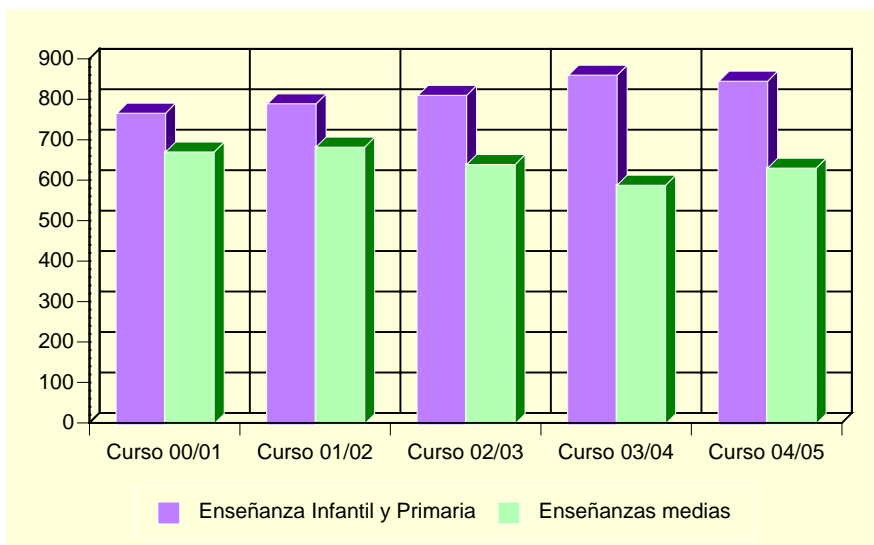

Fuente: Consejería de Educación y Cultura. Secretaría General.

A.11.3. POBLACIÓN EN VIVIENDAS FAMILIARES DE 16 Y MÁS AÑOS POR NIVEL DE FORMACIÓN (%). 2001

	ALGUAZAS	REGIÓN DE MURCIA
TOTAL	5.725	970.449
Analfabetos	4,70	3,22
Sin estudios	22,66	15,84
Primer grado	23,93	21,67
Segundo grado: ESO, EGB, Bachillerato Elemental.....	25,26	29,46
Segundo grado: Bachillerato Superior	6,95	10,71
Segundo grado: FP Grado Medio	6,32	4,06
Segundo grado: FP Grado Superior	4,07	3,95
Tercer grado: Diplomatura	4,35	6,07
Tercer grado: Licenciatura	1,68	4,63
Tercer grado: Doctorado.....	0,09	0,39

Fuente: INE. Censos de Población y Viviendas. 2001

A.11. EDUCACIÓN Y CULTURA

A.11.4. TASAS DE ESCOLARIDAD SEGÚN SEXO, EDAD Y QUE LOS ESTUDIOS SEAN REGLADOS O NO (%). 2001

	ALGUAZAS		REGIÓN DE MURCIA	
	Hombres	Mujeres	Hombres	Mujeres
ENSEÑANZA REGLADA	7,81	8,53	8,91	9,62
De 16 años	69,70	77,14	75,44	84,09
De 17 años	65,45	60,38	62,39	74,38
De 18 años	36,59	45,83	49,76	62,53
De 19 años	28,79	51,61	43,05	53,42
De 20 años	24,59	40,00	34,90	46,84
De 21 años	28,38	43,86	30,54	39,43
De 22 años	21,54	28,21	26,30	31,15
De 23 años	19,70	11,63	22,75	25,80
De 24 años	15,49	13,64	18,76	21,34
De 25 a 29 años	6,13	7,19	8,47	9,51
De 30 a 39 años	1,50	0,91	2,38	2,47
De 40 ó más años	0,15	0,67	0,60	0,59
ENSEÑANZA NO REGLADA	1,91	2,69	2,34	3,03
De 16 años	4,55	-	2,64	2,05
De 17 años	1,82	5,66	2,90	3,70
De 18 años	7,32	1,39	3,62	5,13
De 19 años	4,55	4,84	3,84	5,55
De 20 años	3,28	6,67	3,89	5,71
De 21 años	5,41	1,75	4,09	6,10
De 22 años	3,08	7,69	4,25	6,56
De 23 años	4,55	-	4,10	7,40
De 24 años	4,23	9,09	4,44	6,79
De 25 a 29 años	2,76	5,00	4,02	5,98
De 30 a 39 años	2,16	4,17	2,87	4,11
De 40 ó más años	0,60	1,00	1,10	1,18

Nota: La tasa de escolaridad es el porcentaje de personas de 16 años o más que están recibiendo algún tipo de enseñanza. Los estudios no reglados son: Cursos del INEM, Escuela Taller u otros cursos para parados, cursos de formación promovidos por la empresa, otros cursos no reglados (idiomas, preparación oposiciones, etc).

Fuente: INE. Censos de Población y Viviendas. 2001

A.11.5. BIBLIOTECAS. 2004

	ALGUAZAS	REGIÓN DE MURCIA
Número de bibliotecas	1	84
Volúmenes	9.172	980.378
Audiovisuales	1.941	115.761
Usuarios	6.323	2.379.749
Préstamos	633	1.044.209
Socios	1.698	237.531
Actos culturales	36	3.810

Nota: Son bibliotecas municipales. En la Región de Murcia se incluye el servicio de la Biblioteca Regional.

Fuente: Consejería de Educación y Cultura. Dirección General de Archivos y Bibliotecas.

A.12. ADMINISTRACIONES PÚBLICAS Y FINANZAS

A.12.1. PRESUPUESTO DEFINITIVO DE GASTOS. 2001-2005

Euros

	2001	2002	2003	2004	2005
Gastos de personal.....	1.029.037	1.123.318	1.221.934	1.221.934	2.090.169
Gastos de bienes y servicios	1.177.696	1.440.141	1.770.900	1.770.900	2.083.822
Gastos financieros	80.006	60.000	46.000	46.000	31.594
Transferencias corrientes	357.697	295.903	223.314	223.314	268.226
Inversiones reales.....	1.693.426	1.142.809	713.917	713.917	616.502
Transferencias de capital.....	5.109	5.100	15.253	15.253	10.835
Activos financieros.....	15.025	15.025	15.025	15.025	7.513
Pasivos financieros	174.625	179.236	179.236	179.236	230.661
TOTAL GASTOS	4.532.620	4.261.532	4.185.579	4.185.579	5.339.322

Nota: No incluye Organismos Autónomos. Los presupuestos del año 2004 son prorrogados de 2003.

Fuente: Ayuntamiento de Alguazas.

A.12.2. PRESUPUESTO DEFINITIVO DE INGRESOS. 2001-2005

Euros

	2001	2002	2003	2004	2005
Impuestos directos.....	934.574	960.417	1.061.020	1.061.020	1.266.020
Impuestos indirectos.....	150.253	180.304	276.000	276.000	425.000
Tasas y otros ingresos.....	668.356	710.427	1.095.927	1.095.927	1.711.511
Transferencias corrientes	951.682	1.008.286	1.022.690	1.022.690	1.177.994
Ingresos patrimoniales.....	902	12.020	1.000	1.000	1.000
Enajenación inversiones reales	-	306.516	368.460	368.460	335.672
Transferencias de capital.....	1.670.435	1.030.030	345.457	345.457	304.916
Activos financieros.....	15.025	15.025	15.025	15.025	15.025
Pasivos financieros	141.393	38.506	-	-	102.185
TOTAL INGRESOS	4.532.620	4.261.532	4.185.579	4.185.579	5.339.322

Nota: No incluye Organismos Autónomos. Los presupuestos del año 2004 son prorrogados de 2003.

Fuente: Ayuntamiento de Alguazas.

A.12.3. OFICINAS BANCARIAS. 2004

	ALGUAZAS	REGIÓN DE MURCIA
CAJAMURCIA	2	234
CAM.....	1	190
OTRAS CAJAS, COOP. CRÉDITO Y OTRAS ENT.	1	422
BANCOS.....	1	316
TOTAL.....	5	1.162

Fuente: Banco de España.

B. DATOS POR ENTIDADES DE POBLACIÓN

B.1. POBLACIÓN

B.1.1. POBLACIÓN, POR SEXO. 2003-2005

	2003			2004			2005		
	TOTAL	Hombres	Mujeres	TOTAL	Hombres	Mujeres	TOTAL	Hombres	Mujeres
Alguazas	6.893	3.453	3.440	7.070	3.538	3.532	7.328	3.732	3.596
Bienvenida	2	1	1	2	1	1	2	1	1
Campo (Lo)	46	26	20	39	21	18	35	18	17
Cañadas (Las).....	-	-	-	-	-	-	-	-	-
Colmenar (El)	10	4	6	11	5	6	10	4	6
Esparraguera (La).....	-	-	-	4	3	1	5	4	1
Hoya y Cabezo.....	121	64	57	127	67	60	129	69	60
Paraje (El)	132	66	66	131	66	65	142	70	72
Portichuelo (El).....	6	3	3	6	3	3	3	1	2
Pullas (Las)	67	40	27	57	33	24	55	33	22
Quiñones (Los).....	-	-	-	-	-	-	-	-	-
Rodeos (Los).....	1	-	1	1	-	1	1	-	1
Saladar (El)	4	1	3	4	1	3	10	5	5
Soto Los Pardos.....	56	30	26	62	35	27	60	35	25
Torre Los Frailes.....	46	23	23	43	22	21	48	24	24
Yeseras (Las).....	3	2	1	4	3	1	4	3	1
TOTAL ALGUAZAS	7.387	3.713	3.674	7.561	3.798	3.763	7.832	3.999	3.833

Fuente: CREM. Padrón Municipal de Habitantes.