

# **Abanilla en cifras. 2005**

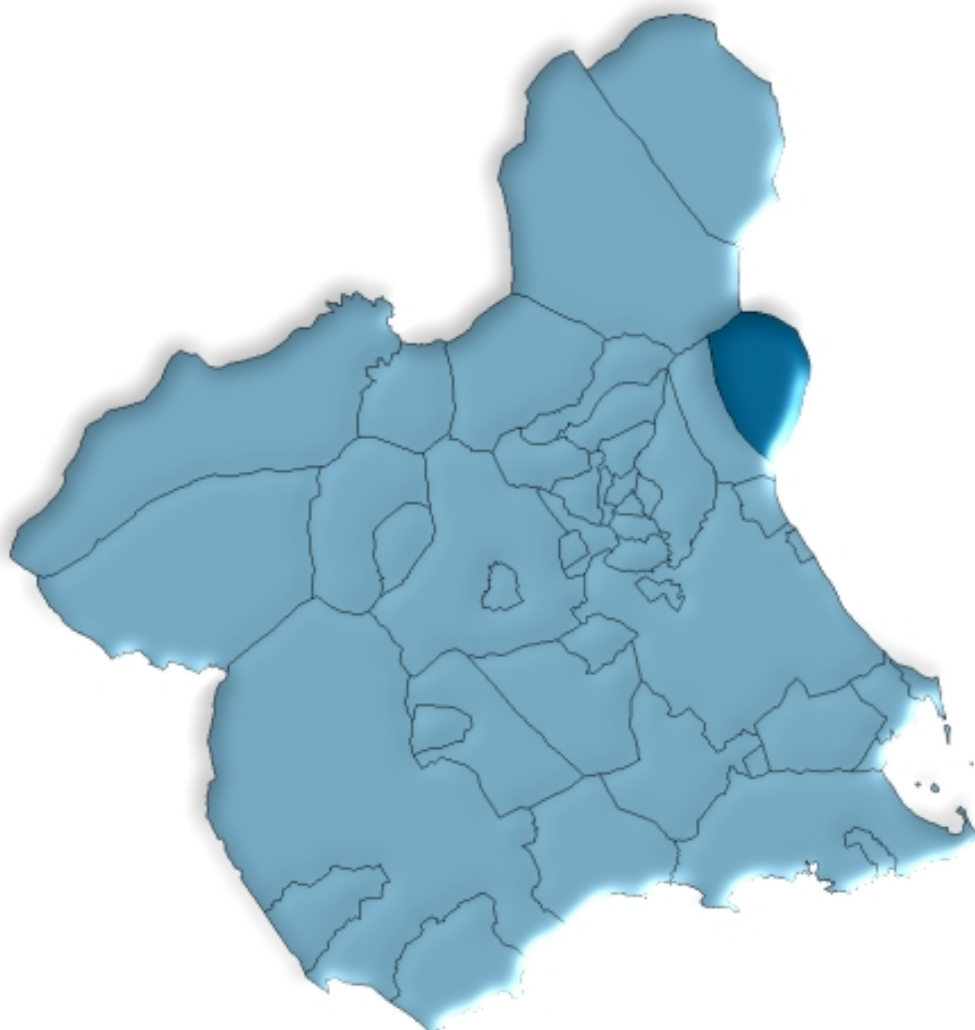

**Región de Murcia  
Consejería de Economía y Hacienda  
Dirección General de Economía y Planificación  
Centro Regional de Estadística**



# ÍNDICE GENERAL

## ÍNDICE DE TABLAS

### DATOS DEL MUNICIPIO

A.1. TERRITORIO, CLIMATOLOGÍA Y MEDIO AMBIENTE .....	9
A.1.1. Superficie y distancia a la capital.	
A.1.2. Precipitaciones. 2004.	
A.1.3. Incendios forestales. 2000-2004	
A.2. DEMOGRAFÍA .....	10
A.2.1. Población de derecho según los censos oficiales. 1900-2001.	
A.2.2. Población de derecho y densidad de población según la rectificación del Padrón. 2001-2005.	
A.2.3. Población según la estructura de edad. 2005.	
A.2.4. Indicadores de estructura demográfica. 2005.	
A.2.5. Movimiento natural de la población. 2000-2004.	
A.2.6. Nupcialidad, natalidad y mortalidad. 2004.	
A.2.7. Inmigrantes y emigrantes, por lugar de procedencia o destino. 2004.	
A.2.8. Saldos migratorios totales. 2000-2004.	
A.3. MERCADO DE TRABAJO .....	14
A.3.1. Tasas de actividad y paro por sexo y edad. 2001	
A.3.2. Paro registrado por sexo. 2005 (Mayo a Diciembre)	
A.4. AGRICULTURA, GANADERÍA Y PESCA .....	15
A.4.1. Distribución general de la tierra. 2004.	
A.4.2. Superficie dedicada a cada grupo de cultivo. 2004.	
A.4.3. Superficie dedicada al cultivo de invernaderos, cultivos acolchados y riego localizado. 2004.	
A.4.4. Número de unidades ganaderas por especie. Censo 1999.	
A.5. INDUSTRIA.....	17
A.5.1. Inversión industrial por sectores. 2000-2004.	
A.5.2. Inversión industrial por tipo. 2000-2004.	
A.6. CONSTRUCCIÓN Y VIVIENDA .....	18
A.6.1. Viviendas visadas y terminadas. 2001-2005.	
A.6.2. Viviendas por clase. 2001.	
A.6.3. Viviendas por superficie útil. 2001.	

<b>A.7. EMPRESAS Y ESTABLECIMIENTOS .....</b>	<b>20</b>
A.7.1. Número de empresas con establecimientos en la Región de Murcia por actividad principal y nivel de empleo. 2004.	
A.7.2. Número de establecimientos y empleo por actividad principal del establecimiento. 2004	
<b>A.8. TURISMO .....</b>	<b>23</b>
A.8.1. Equipamiento turístico. 2005.	
<b>A.9. TRANSPORTES Y COMUNICACIONES .....</b>	<b>24</b>
A.9.1. Parque de vehículos por tipo. 2003.	
A.9.2. Correspondencia nacida y distribuida. 2001-2004	
A.9.3. Giros recibidos y expedidos. 2001-2004.	
<b>A.10. SANIDAD Y SERVICIOS SOCIALES .....</b>	<b>26</b>
A.10.1. Número de farmacias. 2001-2004.	
A.10.2. Vacunaciones. 2001-2004.	
A.10.3. Enfermedades de declaración obligatoria. Casos. 2004.	
A.10.4. Defunciones según grandes grupos de causa de muerte. 2004.	
A.10.5. Recursos sociales. 2004	
<b>A.11. EDUCACIÓN Y CULTURA .....</b>	<b>30</b>
A.11.1. Número de unidades y alumnos matriculados en educación infantil, primaria y educación especial. Curso 04/05.	
A.11.2. Número de alumnos matriculados en Enseñanza Secundaria Obligatoria, Bachillerato y Ciclos Formativos. Curso 04/05.	
A.11.3. Población en viviendas familiares de 16 y más años por nivel de formación (%). 2001.	
A.11.4. Tasas de escolaridad según sexo, edad y que los estudios sean reglados o no (%). 2001.	
A.11.5. Bibliotecas. 2004.	
<b>A.12. ADMINISTRACIONES PÚBLICAS Y FINANZAS .....</b>	<b>33</b>
A.12.1. Presupuesto definitivo de gastos. 2001-2005.	
A.12.2. Presupuesto definitivo de ingresos. 2001-2005.	
A.12.3. Oficinas bancarias. 2004.	

## **DATOS POR ENTIDADES DE POBLACIÓN**

<b>B.1. POBLACIÓN .....</b>	<b>37</b>
B.1.1. Población por sexo. 2003-2005	

## ÍNDICE DE GRÁFICOS

- G.1. Evolución de la población de derecho según los censos oficiales. 1900-2001
- G.2. Pirámide de población. 2005
- G.3. Movimiento natural de la población. 2004
- G.4. Tasas de actividad y de paro. 2001
- G.5. Distribución general de la tierra. 2004
- G.6. Evolución de las viviendas terminadas. 1997-2005
- G.7. Número de vehículos por 1000 habitantes. 1995-2003
- G.8. Evolución del tráfico telegráfico. 1998-2004
- G.9. Distribución de las defunciones según la causa de muerte. 2004
- G.10. Evolución de los alumnos matriculados en las enseñanzas infantil y primaria y enseñanzas medias. Curso 00/01 – Curso 04/05

## SÍMBOLOS UTILIZADOS

- Cero o menor que 0,5
  - .. Falta de dato
  - % Tanto por ciento
- Las cifras decimales van precedidas de una coma (,)  
Los millares y millones se separan por un punto (.)  
Las casillas en blanco – Dato sin sentido
-



## **A. DATOS DEL MUNICIPIO**





## A.1. TERRITORIO, CLIMATOLOGÍA Y MEDIO AMBIENTE

### A.1.1. SUPERFICIE Y DISTANCIA A LA CAPITAL.

MUNICIPIO DE ABANILLA	
Extensión del municipio .....	235,6 Km <sup>2</sup>
Distancia a la capital .....	29,0 Km

Fuente: Instituto Geográfico Nacional.  
INE. Delegación Provincial de Murcia. *Reseña Estadística de Murcia. 1974.*

### A.1.2. PRECIPITACIONES. 2004

	PRECIPITACIONES (l/m <sup>2</sup> )
Enero.....	2,5
Febrero.....	35,5
Marzo .....	54,0
Abril .....	84,0
Mayo .....	67,0
Junio.....	11,0
Julio.....	lp
Agosto .....	5,0
Septiembre.....	lp
Octubre .....	3,0
Noviembre.....	..
Diciembre .....	49,0

Nota: Se pone lp cuando las precipitaciones son inapreciables. Los datos de precipitaciones corresponden a la Estación meteorológica de "Abanilla / C.H. del Segura".

Fuente: Instituto Nacional de Meteorología. Centro Meteorológico Territorial de Murcia

### A.1.3. INCENDIOS FORESTALES. 2000-2004

	ABANILLA		REGIÓN DE MURCIA	
	Nº incendios	Hectáreas	Nº incendios	Hectáreas
2000 .....	3	0,76	180	141,16
2001 .....	-	-	141	82,76
2002 .....	-	-	153	85,17
2003 .....	3	13,75	160	122,01
2004 .....	-	-	113	437,48

Fuente: Consejería de Agricultura y Agua. Dirección General del Medio Natural.

## A.2. DEMOGRAFÍA

### A.2.1. POBLACIÓN DE DERECHO SEGÚN LOS CENSOS OFICIALES. 1900-2001

	ABANILLA			R. MURCIA
	Hombres	Mujeres	Total	Total
1900 .....	3.361	3.362	6.723	581.455
1910 .....	3.778	3.857	7.635	620.926
1920 .....	3.986	4.110	8.096	654.436
1930 .....	4.064	4.388	8.452	651.979
1940 .....	4.204	4.565	8.769	731.221
1950 .....	4.147	4.499	8.646	755.850
1960 .....	4.211	4.470	8.681	803.086
1970 .....	4.334	4.406	8.740	832.047
1981 .....	3.524	3.622	7.146	955.498
1991 .....	2.989	3.085	6.074	1.045.601
2001 .....	3.096	3.070	6.166	1.197.646

Fuente: INE. Censo de Población.

### G.1. Evolución de la población de derecho según los censos oficiales. 1900-2001

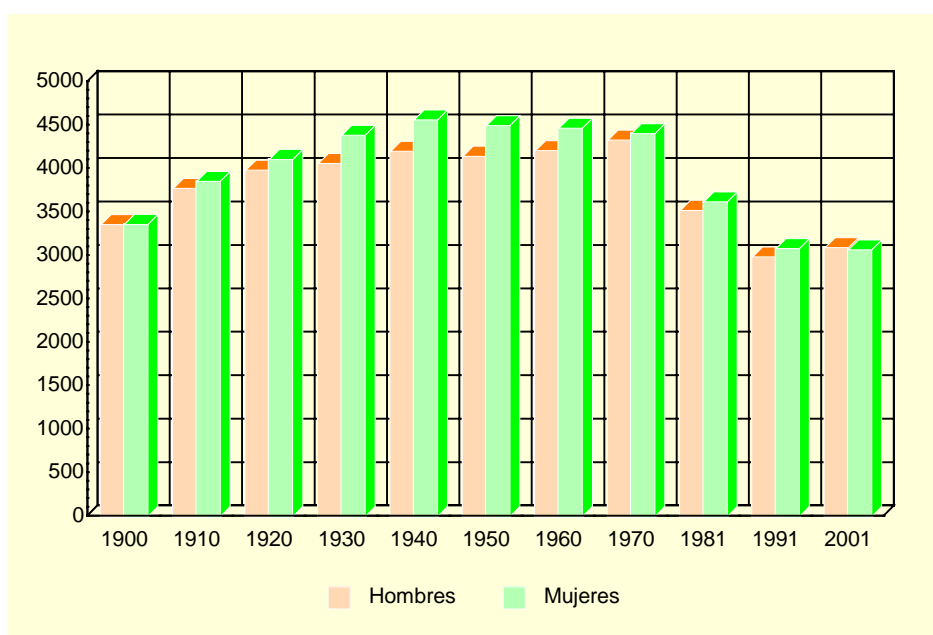

Fuente: INE. Censo de Población.

### A.2.2. POBLACIÓN DE DERECHO Y DENSIDAD DE POBLACIÓN SEGÚN LA RECTIFICACIÓN DEL PADRÓN. 2001-2005

	ABANILLA					R. MURCIA
	2001	2002	2003	2004	2005	2005
Población de derecho.....	6.033	6.040	6.239	6.145	6.265	1.335.792
Hombres.....	3.030	3.045	3.151	3.084	3.171	677.049
Mujeres .....	3.003	2.995	3.088	3.061	3.094	658.743
Densidad de población (Habitantes/Km <sup>2</sup> )...	25	26	26	26	27	118

Fuente: INE. Rectificación del Padrón Municipal de Habitantes. Instituto Geográfico Nacional.

## A.2. DEMOGRAFÍA

### A.2.3. POBLACIÓN SEGÚN LA ESTRUCTURA DE EDAD. 2005

	HOMBRES	MUJERES	TOTAL
Menores de 5 años.....	126	145	271
5-9 años .....	159	141	300
10-14 años .....	177	145	322
15-19 años .....	180	157	337
20-24 años .....	216	213	429
25-29 años .....	270	230	500
30-34 años .....	235	197	432
35-39 años .....	254	228	482
40-44 años .....	226	180	406
45-49 años .....	193	190	383
50-54 años .....	175	153	328
55-59 años .....	184	189	373
60-64 años .....	158	159	317
65-69 años .....	163	149	312
70-74 años .....	158	210	368
75 y más años.....	297	408	705
<b>TOTAL .....</b>	<b>3.171</b>	<b>3.094</b>	<b>6.265</b>

Fuente: CREM. Padrón Municipal de Habitantes.

### G.2. Pirámide de población. 2005

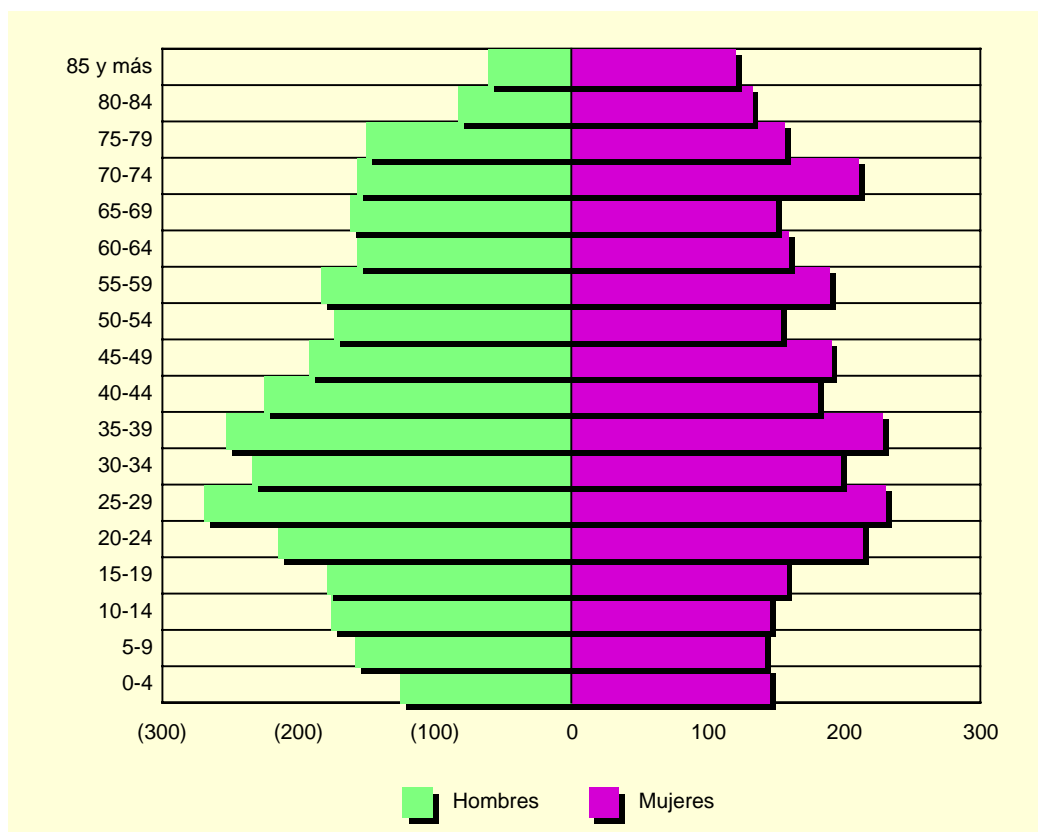

Fuente: CREM. Padrón Municipal de Habitantes.

## A.2. DEMOGRAFÍA

### A.2.4. INDICADORES DE ESTRUCTURA DEMOGRÁFICA. 2005

	ABANILLA	REGIÓN DE MURCIA
ESTRUCTURA POR EDAD		
Menores de 20 años.....	19,6	23,1
Entre 20 y 64 años .....	58,3	63,2
De 65 y más años .....	22,1	13,8
ÍNDICE DE VEJEZ		
De 65 y más años/menores de 20 años.....	112,6	59,6
ÍNDICE DE DEPENDENCIA		
Juvenil		
Menores de 20 años/Población entre 20 y 64 años ...	33,7	36,5
Anciana		
De 65 y más años/Población entre 20 y 64 años .....	37,9	21,8
Total		
Menores de 20 años+De 65 y más años/Población entre 20 y 64 años.....	71,6	58,3
MUJERES DE 15 A 49 AÑOS/TOTAL MUJERES.....	45,1	53,0
RAZÓN DE MASCULINIDAD		
Hombres/Mujeres.....	102,5	102,8

Fuente: CREM. Indicadores Demográficos.

### A.2.5. MOVIMIENTO NATURAL DE LA POBLACIÓN. 2000-2004

	ABANILLA					R. MURCIA
	2000	2001	2002	2003	2004	2004
Matrimonios .....	25	26	30	29	27	6.650
Nacimientos .....	47	60	58	60	60	16.674
Niños .....	18	33	26	25	36	8.648
Niñas .....	29	27	32	35	24	8.026
Defunciones .....	63	59	54	54	74	9.593
Hombres.....	26	26	26	28	36	5.059
Mujeres .....	37	33	28	26	38	4.534
Defunciones de menores de un año.....	2	-	1	2	-	89
Crecimiento vegetativo.....	-16	1	4	6	-14	7.081

Fuente: CREM. Movimiento Natural de la Población de la Región de Murcia.

### A.2.6. NUPCIALIDAD, NATALIDAD Y MORTALIDAD. 2004

	ABANILLA	R. MURCIA
Tasa de nupcialidad (por 1.000 habitantes) .....	4,56	5,21
Tasa de natalidad (por 1.000 habitantes).....	9,76	12,79
Tasa de mortalidad (por 1.000 habitantes).....	10,41	7,45

Fuente: CREM. Indicadores Demográficos.

## A.2. DEMOGRAFÍA

### G.3. Movimiento natural de la población. 2004

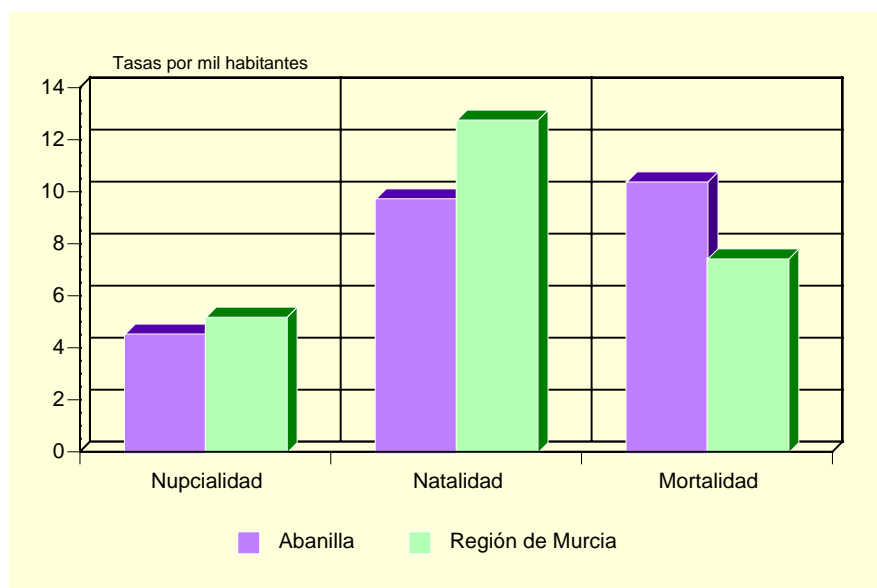

Fuente: CREM. Indicadores Demográficos.

### A.2.7. INMIGRANTES Y EMIGRANTES, POR LUGAR DE PROCEDENCIA O DESTINO. 2004 (\*)

	INMIGRANTES	EMIGRANTES
De la misma Comunidad Autónoma.....	69	77
Españoles.....	42	59
Extranjeros.....	27	18
De otras Comunidades Autónomas.....	109	97
Españoles.....	58	83
Extranjeros.....	51	14
Del extranjero.....	119	2
Españoles.....	3	1
Extranjeros.....	116	1

(\*) Datos provisionales.

Fuente: CREM. Movimientos migratorios de la Región de Murcia.

### A.2.8. SALDOS MIGRATORIOS TOTALES. 2000-2004

	ABANILLA	REGIÓN DE MURCIA
2000 (1).....	-29	21.306
2001 (1).....	43	18.510
2002.....	32	22.556
2003.....	-49	23.939
2004 (*).....	121	30.364

(1) No se incluyen las emigraciones al extranjero.

(\*) Datos provisionales.

Fuente: CREM. Movimientos migratorios de la Región de Murcia.

### A.3. MERCADO DE TRABAJO

#### A.3.1. TASAS DE ACTIVIDAD Y PARO POR SEXO Y EDAD. 2001

	ABANILLA				R. MURCIA			
	Tasa de actividad		Tasa de paro		Tasa de actividad		Tasa de paro	
	Hombres	Mujeres	Hombres	Mujeres	Hombres	Mujeres	Hombres	Mujeres
De 16 a 19 años.....	51,37	31,17	26,67	29,17	42,30	26,33	22,58	31,92
De 20 a 24 años.....	83,46	56,10	12,74	24,64	73,24	58,22	13,29	22,04
De 25 a 29 años.....	92,46	56,65	7,73	20,87	91,53	73,14	9,92	17,73
De 30 a 34 años.....	93,77	50,42	6,64	20,17	96,33	65,38	7,53	15,75
De 35 a 44 años.....	93,26	39,14	8,98	13,01	95,94	58,28	6,62	12,77
De 45 a 54 años.....	86,21	34,14	7,67	5,31	90,04	43,94	6,52	10,02
De 55 a 59 años.....	81,41	15,28	8,66	13,64	75,03	27,23	9,15	10,74
De 60 a 64 años.....	45,39	9,49	4,69	15,38	49,92	14,91	10,33	10,66
De 65 o más años.....	2,09	0,91	-	-	3,18	1,74	4,57	7,38
TOTAL .....	65,06	27,79	9,25	17,48	70,77	41,48	8,99	15,78

Fuente: INE. Censo de Población.

#### G.4. Tasas de actividad y de paro. 2001

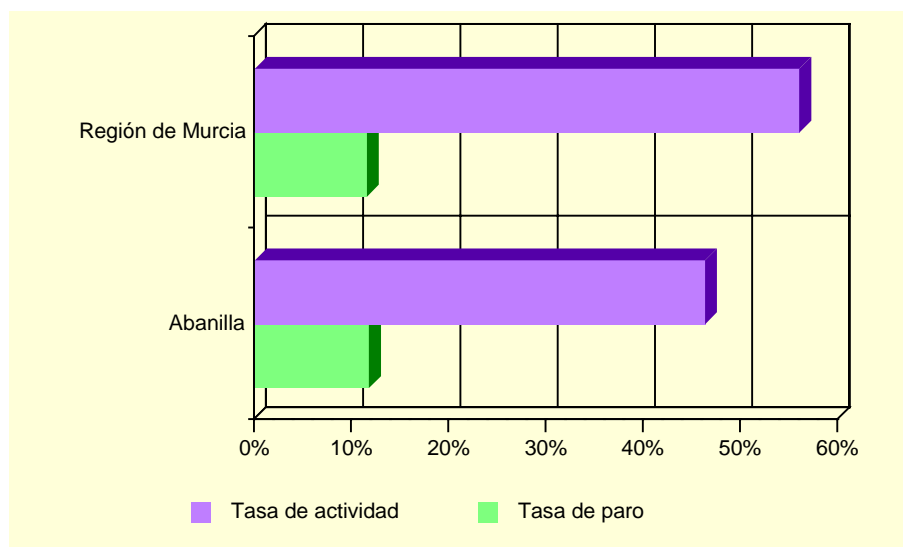

Fuente: INE. Censo de Población.

#### A.3.2. PARO REGISTRADO POR SEXO. 2005 (MAYO A DICIEMBRE)

	ABANILLA			REGIÓN DE MURCIA		
	Total	Hombres	Mujeres	Total	Hombres	Mujeres
Mayo .....	173	80	93	41.312	15.749	25.563
Junio.....	175	79	96	40.955	15.446	25.509
Julio.....	190	82	108	41.966	16.497	25.469
Agosto.....	190	86	104	44.313	18.312	26.001
Septiembre.....	190	87	103	44.197	17.501	26.696
Octubre .....	188	89	99	44.313	17.006	27.307
Noviembre.....	191	85	106	44.209	16.731	27.478
Diciembre .....	192	88	104	44.572	17.617	26.955

Nota: A partir de mayo de 2005 se pone en marcha el nuevo Sistema de Información de los Servicios Públicos de Empleo (SISPE).

Fuente: Servicio Regional de Empleo y Formación.

## A.4. AGRICULTURA, GANADERÍA Y PESCA

### A.4.1. DISTRIBUCIÓN GENERAL DE LA TIERRA (\*). 2004

	HECTÁREAS	%
TIERRAS DE CULTIVO .....	13.460	57,53
Cultivos herbáceos.....	183	(1,36)
Barbechos y otras tierras no ocupadas .....	7.763	(57,67)
Cultivos leñosos .....	5.514	(40,97)
PRADOS Y PASTIZALES .....	-	-
Prados naturales .....	-	-
Pastizales.....	-	-
TERRENO FORESTAL.....	5.178	22,13
Monte maderable .....	-	-
Monte abierto .....	2.800	(54,07)
Monte leñoso.....	2.378	(45,93)
OTRAS SUPERFICIES.....	4.758	20,34
Erial a pastos .....	1.945	(40,88)
Espartizal .....	1.893	(39,79)
Terreno improductivo .....	272	(5,72)
Superficie no agrícola.....	438	(9,21)
Ríos y lagos .....	210	(4,41)
TOTAL .....	23.396	100,00

(\*) *Datos provisionales.*

Fuente: Consejería de Agricultura y Agua. D. G. de Industrias y Asociacionismo Agrario.

### G.5. Distribución general de la tierra. 2004 (\*)

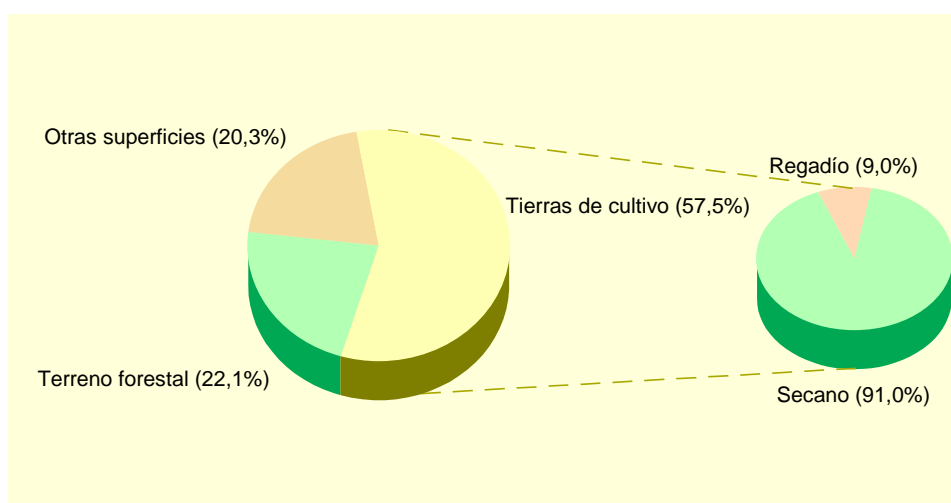

(\*) *Datos provisionales.*

Fuente: Consejería de Agricultura y Agua. D. G. de Industrias y Asociacionismo Agrario.

#### A.4. AGRICULTURA, GANADERÍA Y PESCA

##### A.4.2. SUPERFICIE DEDICADA A CADA GRUPO DE CULTIVO (\*). 2004

	HECTÁREAS	%
Cereales grano.....	76	1,33
Leguminosas grano.....	16	0,28
Tubérculos para consumo humano.....	6	0,11
Cultivos industriales.....	-	-
Cultivos forrajeros.....	-	-
Hortalizas.....	84	1,47
Flores.....	1	0,02
Cítricos.....	577	10,13
Frutales no cítricos.....	2.245	39,41
Viñedos.....	1.753	30,77
Olivar.....	939	16,48
Otros cultivos leñosos.....	-	-

(\*) Datos provisionales.

Fuente: Consejería de Agricultura y Agua. D. G. de Industrias y Asociacionismo Agrario

##### A.4.3. SUPERFICIE DEDICADA AL CULTIVO DE INVERNADEROS, CULTIVOS ACOLCHADOS Y RIEGO LOCALIZADO (\*). 2004

	ABANILLA	R. MURCIA
Invernaderos.....	5	6.519
Cultivos acolchados.....	15	11.054
Riego localizado.....	600	108.192

(\*) Datos provisionales.

Fuente: Consejería de Agricultura y Agua. D. G. de Industrias y Asociacionismo Agrario

##### A.4.4. NÚMERO DE UNIDADES GANADERAS POR ESPECIE. CENSO 1999

	ABANILLA	R. MURCIA
Bovinos.....	1.650	34.300
Ovinos.....	143	57.216
Caprinos.....	101	13.544
Porcinos.....	169	403.659
Aves.....	5	31.328
Otras.....	14	1.593
TOTAL.....	2.081	541.641

Fuente: INE. Censo Agrario de España.



## A.5. INDUSTRIA

### A.5.1. INVERSIÓN INDUSTRIAL POR SECTORES. 2000-2004

Miles de euros

	ABANILLA					R. MURCIA
	2000	2001	2002	2003	2004	2004
Industrias extractivas.....	-	-	-	-	-	-
Industria de la alimentación, bebidas y tabaco .....	889,28	855,60	559,24	-	-	92.778,65
Industria química.....	-	-	-	-	-	81.105,73
Industria transformación metales y construcción maquinaria .....	730,23	-	-	-	-	42.840,84
Resto de manufactureras .....	664,64	1.572,53	596,69	-	10.885,25	53.506,94
Producción y distribución de energía eléctrica, gas y agua .....	-	-	642,51	-	-	75.391,98
Construcción .....	74,19	35,28	25,72	19,83	32,75	46.724,54
Comercio y reparaciones .....	500,58	8,25	-	-	0,60	13.375,05
Otros .....	-	-	712,73	-	-	31.928,11
<b>TOTAL .....</b>	<b>2.858,91</b>	<b>2.471,66</b>	<b>2.536,88</b>	<b>19,83</b>	<b>10.918,60</b>	<b>437.651,86</b>

Fuente: Consejería de Industria y Medio Ambiente. Dirección General de Industria, Energía y Minas.

### A.5.2. INVERSIÓN INDUSTRIAL POR TIPO. 2000-2004

Miles de euros

	ABANILLA			REGIÓN DE MURCIA		
	Total	Nueva industria	Ampliación	Total	Nueva industria	Ampliación
2000 .....	2.858,91	2.853,62	5,29	214.632,60	121.449,24	93.183,35
2001 .....	2.471,66	1.451,04	1.020,62	248.870,60	116.140,81	132.729,79
2002 .....	2.536,88	2.003,71	533,17	295.952,59	177.500,89	118.451,70
2003 .....	19,83	-	19,83	302.337,97	171.880,59	130.457,37
2004 .....	10.918,60	10.913,16	5,45	437.651,86	144.593,27	293.058,59

Fuente: Consejería de Industria y Medio Ambiente. Dirección General de Industria, Energía y Minas.

## A.6. CONSTRUCCIÓN Y VIVIENDA

### A.6.1. VIVIENDAS VISADAS Y TERMINADAS. 2001-2005

	ABANILLA					R. MURCIA
	2001	2002	2003	2004	2005	2005
VIVIENDAS VISADAS .....	31	17	39	98	178	36.304
Protegidas.....	-	-	-	-	-	1.314
Libres.....	31	17	39	98	178	34.990
VIVIENDAS TERMINADAS.....	19	27	17	41	42	23.971
Protegidas.....	-	-	-	-	-	1.469
Libres.....	19	27	17	41	42	22.502

Fuente: Consejería de Obras Públicas, Vivienda y Transportes. Dirección General de Vivienda, Arquitectura y Urbanismo. Colegio de Arquitectos.

### G.6. Evolución de las viviendas terminadas. 1997-2005

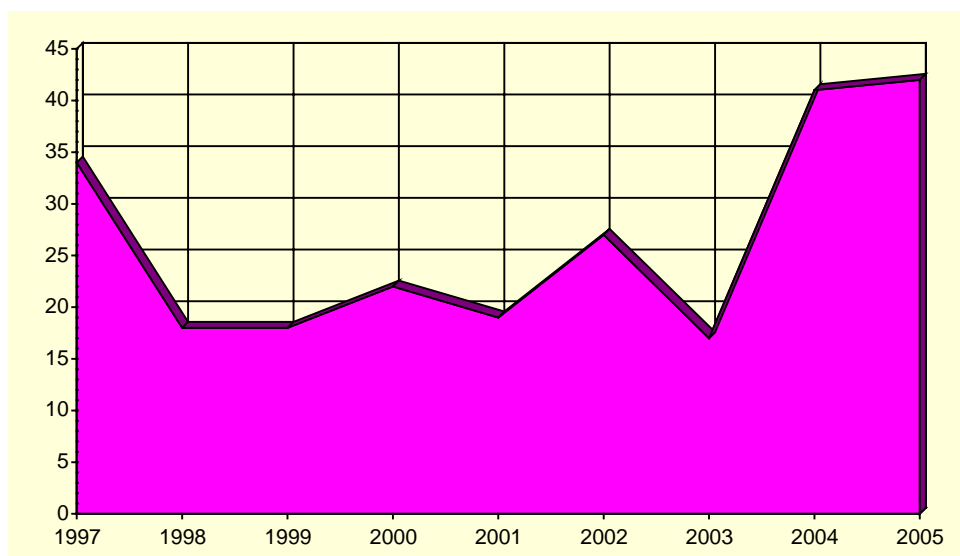

Fuente: Consejería de Obras Públicas, Vivienda y Transportes. Dirección General de Vivienda, Arquitectura y Urbanismo. Colegio de Arquitectos.

## A.6. CONSTRUCCIÓN Y VIVIENDA

### A.6.2. VIVIENDAS POR CLASE. 2001

	ABANILLA	R. MURCIA
VIVIENDAS FAMILIARES.....	3.189	592.613
Viviendas principales.....	2.159	378.252
Viviendas no principales.....	1.030	214.361
Viviendas secundarias.....	628	111.431
Viviendas vacías.....	394	95.589
Otro tipo de viviendas.....	8	7.341
VIVIENDAS COLECTIVAS.....	-	200
TOTAL VIVIENDAS.....	3.189	592.813

Fuente: INE. Censos de Población y Vivienda.

### A.6.3. VIVIENDAS POR SUPERFICIE ÚTIL. 2001

	ABANILLA	R. MURCIA
Hasta 30 m2.....	0,2	0,2
De 31 a 45 m2.....	3,0	1,2
De 46 a 60 m2.....	9,1	4,1
De 61 a 75 m2.....	9,9	8,1
De 76 a 90 m2.....	34,3	40,0
De 91 a 105 m2.....	17,3	21,7
De 106 a 120 m2.....	14,1	12,2
De 121 a 150 m2.....	8,4	7,4
De 151 a 180 m2.....	1,8	2,6
Más de 180 m2.....	2,0	2,5

Fuente: INE. Censos de Población y Vivienda.

## A.7. EMPRESAS Y ESTABLECIMIENTOS

### A.7.1. NÚMERO DE EMPRESAS CON ESTABLECIMIENTOS EN LA REGIÓN DE MURCIA POR ACTIVIDAD PRINCIPAL Y NIVEL DE EMPLEO. 2004

	TOTAL	Menos de 2 ocup.	De 2 a 4 ocup.	De 5 a 9 ocup.	De 10 a 19 ocup.	De 20 a 49 ocup.	De 50 a 99 ocup.	De 100 a 499 ocup.	De 500 o más
ABANILLA .....	367	228	97	26	11	4	1	-	-
A. Agricultura, ganadería, caza y silvicultura .....	2	2	-	-	-	-	-	-	-
B. Pesca .....	-	-	-	-	-	-	-	-	-
C. Industrias extractivas .....	6	3	1	1	1	-	-	-	-
D. Industria manufacturera .....	49	23	18	3	3	2	-	-	-
E. Producción y distribución de energía eléctrica, gas y agua .....	3	1	2	-	-	-	-	-	-
F. Construcción .....	83	46	21	9	7	-	-	-	-
G. Comercio; reparación de vehículos motor, motocicletas y ciclomotores y artículos personales .....	101	70	24	6	-	1	-	-	-
H. Hostelería.....	43	28	15	-	-	-	-	-	-
I. Transporte, almacenamiento y comunicaciones .....	29	17	7	5	-	-	-	-	-
J. Intermediación financiera .....	1	1	-	-	-	-	-	-	-
K. Actividades inmobiliarias y de alquiler, servicios empresariales ....	29	23	5	1	-	-	-	-	-
L. Administración pública, defensa y seguridad social obligatoria.....	1	-	-	-	-	-	1	-	-
M. Educación .....	5	3	1	1	-	-	-	-	-
N. Actividades sanitarias y veterinarias, servicios sociales.....	1	-	-	-	-	1	-	-	-
O. Otras actividades sociales y de servicios prestados a la comunidad; servicios personales.....	14	11	3	-	-	-	-	-	-
P. Hogares que emplean personal doméstico.....	-	-	-	-	-	-	-	-	-
REGIÓN DE MURCIA.....	92.021	51.903	25.999	7.899	3.580	1.916	703	-	21
A. Agricultura, ganadería, caza y silvicultura .....	1.776	1.410	286	51	17	8	4	-	-
B. Pesca .....	166	56	58	28	20	3	1	-	-
C. Industrias extractivas .....	92	43	10	16	10	12	1	-	-
D. Industria manufacturera .....	7.943	2.852	2.417	1.228	746	498	196	-	6
E. Producción y distribución de energía eléctrica, gas y agua .....	262	169	64	18	3	3	5	-	-
F. Construcción .....	12.922	5.486	4.101	1.866	916	447	106	-	-
G. Comercio; reparación de vehículos motor, motocicletas y ciclomotores y artículos personales .....	26.854	15.376	8.055	1.997	873	399	153	-	1
H. Hostelería.....	7.430	3.399	2.911	804	227	69	19	-	1
I. Transporte, almacenamiento y comunicaciones .....	6.350	3.715	1.818	473	207	104	32	-	1
J. Intermediación financiera .....	1.100	753	294	38	7	5	2	-	1
K. Actividades inmobiliarias y de alquiler, servicios empresariales ....	17.559	13.137	3.135	750	325	156	54	-	2
L. Administración pública, defensa y seguridad social obligatoria.....	108	6	9	9	11	14	54	-	5
M. Educación .....	1.358	639	401	153	53	83	28	-	1
N. Actividades sanitarias y veterinarias, servicios sociales.....	3.004	1.918	778	174	59	46	27	-	2
O. Otras actividades sociales y de servicios prestados a la comunidad; servicios personales.....	5.085	2.937	1.657	294	106	69	21	-	1
P. Hogares que emplean personal doméstico.....	12	7	5	-	-	-	-	-	-

Nota: No se incluyen las explotaciones agrarias en exclusividad y la sección B (Pesca). De la sección L (Administración Pública) solo se recogen los centros directivos de los que depende el personal ocupado. De las secciones M (educación) y N (sanidad), solo se presenta la actividad generada por la educación y sanidad privada.

Fuente: CREM. Directorio de Actividades Económicas.

## A.7. EMPRESAS Y ESTABLECIMIENTOS

### A.7.2. NÚMERO DE ESTABLECIMIENTOS Y EMPLEO POR ACTIVIDAD PRINCIPAL DEL ESTABLECIMIENTO. 2004 (Continúa)

	ABANILLA		REGIÓN DE MURCIA	
	Nº de esta- blecimientos	Empleo	Nº de esta- blecimientos	Empleo
A. Agricultura, ganadería, caza y silvicultura.....	2	2	1.843	3.667
01. Agricultura, ganadería, caza y actividades de los servicios relacionados con las mismas.....	2	2	1.824	3.615
02. Silvicultura, explotación forestal y actividades de los servicios relacionados con las mismas.....	-	-	19	52
B. Pesca.....	-	-	170	819
05. Pesca, acuicultura y actividades de los servicios relacionados con las mismas.....	-	-	170	819
C. Industrias extractivas.....	17	73	149	1.172
10. Extracción y aglomeración de antracita, hulla, lignito y turba.....	-	-	-	-
11. Extracción crudos de petróleo y gas natural; actividades de los servicios relacionados con las explotaciones petrolíferas y de gas excepto actividades de prospección.....	-	-	-	-
12. Extracción de minerales de uranio y torio.....	-	-	-	-
13. Extracción de minerales metálicos.....	-	-	2	9
14. Extracción de minerales no metálicos ni energéticos.....	17	73	147	1.163
D. Industria manufacturera.....	72	391	8.614	72.451
15. Industria de productos alimenticios y bebidas.....	20	84	1.498	19.282
16. Industria del tabaco.....	-	-	-	-
17. Industria textil.....	1	1	286	1.406
18. Industria de la confección y de la peletería.....	-	-	361	1.849
19. Preparación, curtido y acabado del cuero; fabricación de artículos de marroquinería y viaje; artículos de guarnicionería, talabartería y zapatería.....	7	71	288	2.024
20. Industria de la madera y del corcho, excepto muebles; cestería y espartería.....	4	4	542	2.851
21. Industria del papel.....	-	-	87	964
22. Edición, artes gráficas y reproducción de soportes grabados.....	-	-	503	2.486
23. Coquerías, refino de petróleo y tratamiento de combustibles nucleares.....	-	-	3	569
24. Industria química.....	6	19	332	4.218
25. Fabricación de productos de caucho y materias plásticas.....	3	6	248	2.880
26. Fabricación de otros productos minerales no metálicos.....	12	138	641	6.003
27. Metalurgia.....	1	17	48	802
28. Fabricación de productos metálicos, excepto maquinaria y equipo.....	6	7	1.456	10.141
29. Industria de la construcción de maquinaria y equipo mecánico.....	1	1	549	3.472
30. Fabricación de máquinas de oficina y equipos de oficina y equipos informáticos.....	-	-	23	149
31. Fabricación de maquinaria y material eléctrico.....	1	1	86	513
32. Fabricación de material electrónico; fabricación de equipo y aparatos de radio, televisión y comunicaciones.....	-	-	12	48
33. Fabricación de equipo e instrumentos médico-quirúrgicos, de precisión, óptica y relojería.....	1	2	170	564
34. Fabricación de vehículos de motor, remolques y semirremolques.....	-	-	80	592
35. Fabricación de otro material de transporte.....	-	-	68	2.056
36. Fabricación de muebles; otras industrias manufactureras.....	9	40	1.326	9.530
37. Reciclaje.....	-	-	7	52
E. Producción y distribución de energía eléctrica, gas y agua.....	6	32	309	2.423
40. Producción y distribución de energía eléctrica, gas, vapor y agua caliente.....	2	2	114	825
41. Captación, depuración y distribución de agua.....	4	30	195	1.598
F. Construcción.....	96	275	13.596	64.175
45. Construcción.....	96	275	13.596	64.175

## A.7. EMPRESAS Y ESTABLECIMIENTOS

### A.7.2. NÚMERO DE ESTABLECIMIENTOS Y EMPLEO POR ACTIVIDAD PRINCIPAL DEL ESTABLECIMIENTO. 2004 (Conclusión)

	ABANILLA		REGIÓN DE MURCIA	
	Nº de esta- blecimientos	Empleo	Nº de esta- blecimientos	Empleo
G. Comercio; reparación de vehículos motor, motocicletas y ciclomotores y artículos personales.....	133	230	31.764	104.208
50. Venta, mantenimiento y reparación de vehículos de motor, motocicletas y ciclomotores; venta al por menor de vehículos de motor.....	11	17	3.174	11.086
51. Comercio al por mayor e intermediarios del comercio, excepto de vehículos de motor y motocicletas.....	26	87	7.806	40.711
52. Comercio al por menor, excepto comercio de vehículos de motor, motocicletas y ciclomotores; reparación de efectos personales y enseres domésticos .....	96	126	20.784	52.411
H. Hostelería.....	50	81	8.601	25.489
55. Hostelería.....	50	81	8.601	25.489
I. Transporte, almacenamiento y comunicaciones.....	31	62	6.774	22.961
60. Transporte terrestre; transporte por tuberías.....	29	60	5.842	17.278
61. Transporte marítimo, de cabotaje y por vías de navegación interiores.....	-	-	10	32
62. Transporte aéreo espacial .....	-	-	3	35
63. Actividades anexas a los transportes; actividades de agencias de viajes.....	2	2	705	3.842
64. Correos y telecomunicaciones .....	-	-	214	1.774
J. Intermediación financiera.....	8	35	2.440	8.628
65. Intermediación financiera, excepto seguros y planes de pensiones .....	7	34	1.158	5.888
66. Seguros y planes de pensiones, excepto seguridad social obligatoria .....	-	-	132	880
67. Actividades auxiliares a la intermediación financiera.....	1	1	1.150	1.860
K. Actividades inmobiliarias y de alquiler, servicios empresariales....	40	62	19.023	49.763
70. Actividades inmobiliarias.....	14	14	6.462	11.099
71. Alquiler de maquinaria y equipo sin operario, de efectos personales y enseres domésticos .....	5	14	1.044	2.580
72. Actividades informáticas .....	-	-	602	1.579
73. Investigación y desarrollo.....	-	-	437	883
74. Otras actividades empresariales.....	21	34	10.478	33.622
L. Administración pública, defensa y seguridad social obligatoria.....	1	58	118	24.817
75. Administración pública, defensa y seguridad social obligatoria	1	58	118	24.817
M. Educación .....	6	10	1.659	11.198
80. Educación .....	6	10	1.659	11.198
N. Actividades sanitarias y veterinarias, servicios sociales.....	6	60	3.266	28.535
85. Actividades sanitarias y veterinarias, servicio social .....	6	60	3.266	28.535
O. Otras actividades sociales y de servicios prestados a la comunidad; servicios personales .....	20	100	5.800	18.284
90. Actividades de saneamiento público.....	5	84	142	2.749
91. Actividades asociativas.....	-	-	318	1.492
92. Actividades recreativas, culturales y deportivas .....	4	5	1.922	6.655
93. Actividades diversas de servicios personales.....	11	11	3.418	7.388
P. Hogares que emplean personal doméstico.....	-	-	12	21
95. Hogares que emplean personal domestico .....	-	-	12	21
<b>TOTAL .....</b>	<b>488</b>	<b>1.471</b>	<b>104.138</b>	<b>438.611</b>

Nota: No se incluyen las explotaciones agrarias en exclusividad y la sección B (Pesca). De la sección L (Administración Pública) solo se recogen los centros directivos de los que depende el personal ocupado. De las secciones M (educación) y N (sanidad), solo se presenta la actividad generada por la educación y sanidad privada.

Fuente: CREM. Directorio de Actividades Económicas.

## A.8. TURISMO

### A.8.1. EQUIPAMIENTO TURÍSTICO. 2005

	ABANILLA		REGIÓN DE MURCIA	
	Estableci- mientos	Plazas	Estableci- mientos	Plazas
HOTELES .....	1	12	146	15.833
5 estrellas.....	-	-	1	365
4 estrellas.....	-	-	31	7.186
3 estrellas.....	-	-	42	5.080
2 estrellas.....	-	-	43	2.126
1 estrella.....	1	12	29	1.076
PENSIONES .....	1	8	82	1.977
2 estrellas.....	-	-	46	1.268
1 estrella.....	1	8	36	709
CASAS RURALES .....	6	32	434	2.753
APARTAMENTOS TURÍSTICOS.....	11	32	1.928	8.304
Primera.....	-	-	382	1.421
Segunda.....	-	-	1.164	5.291
Tercera.....	11	32	382	1.592
RESTAURANTES .....	15	941	1.712	175.721
Primera.....	-	-	1	50
Segunda.....	-	-	12	4.994
Tercera.....	-	-	302	44.995
Cuarta .....	15	941	1.397	125.682

Fuente: Consejería de Turismo, Comercio y Consumo. Dirección General de Infraestructuras de Turismo.

## A.9. TRANSPORTES Y COMUNICACIONES

### A.9.1. PARQUE DE VEHÍCULOS POR TIPO. 2003

	ABANILLA	R. MURCIA
Turismos .....	2.770	551.825
Motocicletas .....	237	47.612
Furgonetas y camiones .....	952	130.540
Autobuses .....	10	1.630
Tractores industriales .....	44	10.030
Otros Vehículos.....	133	20.162
<b>TOTAL .....</b>	<b>4.146</b>	<b>761.799</b>
Vehículos por 1000 habitantes .....	665	600

Fuente: Ministerio del Interior. D. G. de Tráfico. Jefatura Provincial de Murcia.

### G.7. Número de vehículos por 1000 habitantes. 1995-2003

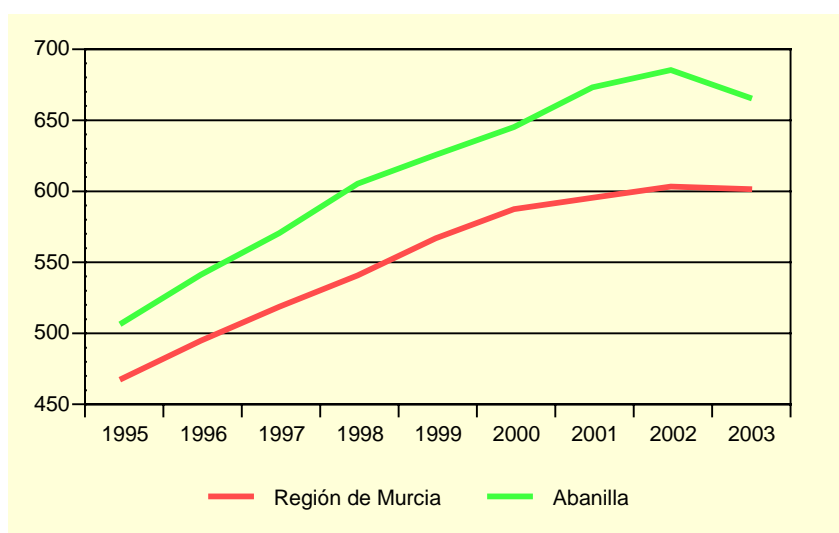

Fuente: Ministerio del Interior. D. G. de Tráfico. Jefatura Provincial de Murcia.

### A.9.2. CORRESPONDENCIA NACIDA Y DISTRIBUIDA. 2001-2004

Miles

	ABANILLA				R. MURCIA
	2001	2002	2003	2004	2004
<b>CORRESPONDENCIA NACIDA .....</b>	<b>74,9</b>	<b>83,6</b>	<b>80,5</b>	<b>70,0</b>	<b>55.445,5</b>
Local.....	27,3	27,2	19,7	10,4	13.489,6
Otros destinos .....	47,6	56,4	60,8	59,6	41.955,9
Ordinaria .....	70,4	79,6	76,5	65,6	51.458,8
Local.....	27,1	27,0	19,5	10,2	12.308,7
Otros destinos .....	43,3	52,6	57,0	55,4	39.150,1
Certificada.....	4,5	3,9	4,0	4,4	3.986,7
Local.....	0,2	0,2	0,2	0,1	1.180,9
Otros destinos .....	4,2	3,8	3,8	4,3	2.805,8
<b>CORRESPONDENCIA DISTRIBUIDA ...</b>	<b>283,6</b>	<b>305,5</b>	<b>325,7</b>	<b>348,6</b>	<b>163.598,4</b>
Domicilio .....	248,9	256,2	276,8	301,0	138.304,0
Oficina.....	34,8	49,3	48,9	47,6	24.947,6
Ruta directa .....	-	-	-	-	346,8

Fuente: Organismo Autónomo de Correos y Telégrafos. Jefatura Provincial de Murcia.



## A.9. TRANSPORTES Y COMUNICACIONES

### A.9.3. GIROS RECIBIDOS Y EXPEDIDOS. 2001-2004

	ABANILLA				R. MURCIA
	2001	2002	2003	2004	2004
GIROS EXPEDIDOS .....	3.092	2.678	2.305	1.456	263.979
Giros nacionales.....	3.009	2.597	2.218	1.399	256.651
Giros ordinarios.....	2.952	2.570	2.136	1.308	239.999
Giros urgentes.....	57	27	82	91	16.652
Giros internacionales.....	83	81	87	57	7.328
GIROS RECIBIDOS .....	331	206	186	96	79.596
Giros nacionales.....	234	150	143	79	76.571
Giros ordinarios.....	175	108	107	55	64.857
Giros urgentes.....	59	42	36	24	11.714
Giros internacionales.....	97	56	43	17	3.025

Nota: Los datos del año 2004 corresponden sólo a los meses de enero a junio de ese ejercicio.

Fuente: Organismo Autónomo de Correos y Telégrafos. Jefatura Provincial de Murcia.

### G.8. Evolución del tráfico telegráfico. 1998-2004

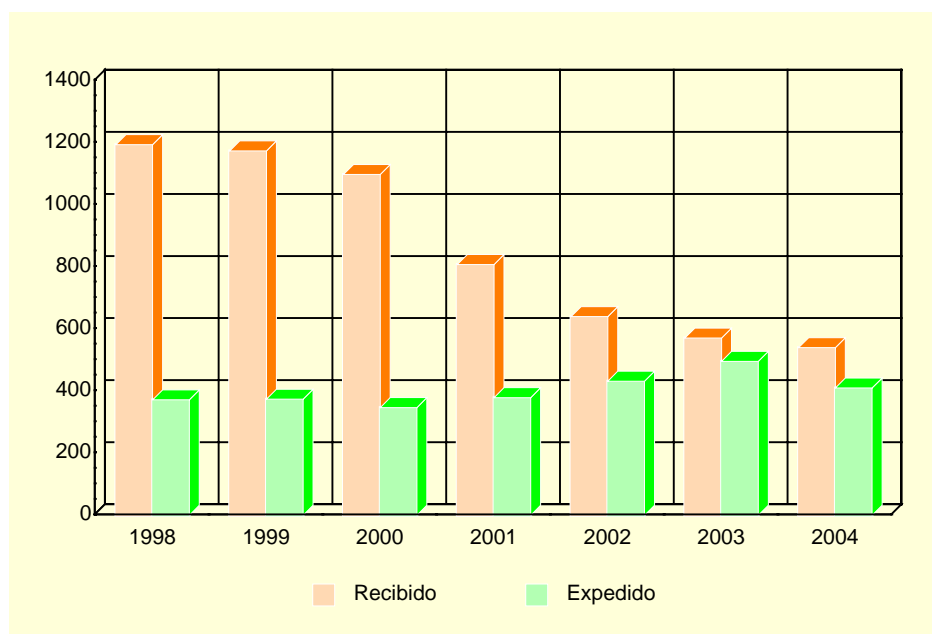

Fuente: Organismo Autónomo de Correos y Telégrafos. Jefatura Provincial de Murcia.

## A.10. SANIDAD Y SERVICIOS SOCIALES

### A.10.1. NÚMERO DE FARMACIAS. 2001-2004

	ABANILLA	REGIÓN DE MURCIA
2001 .....	3	543
2002 .....	3	538
2003 .....	3	539
2004 .....	3	544

Fuente: Consejería de Sanidad. Dirección General de Planificación, Financiación Sanitaria y Política Farmacéutica.

### A.10.2. VACUNACIONES. 2001-2004

	ABANILLA				REGIÓN DE MURCIA			
	2001	2002	2003	2004	2001	2002	2003	2004
Difteria Tétanos Tosferina.....	3	-	-	-	175	-	-	-
Difterina-Tétanos.....	4	-	-	-	2.886	-	-	-
Polio .....	225	277	300	62	64.686	71.718	77.673	12.105
Triple vírica.....	146	156	131	114	32.943	36.856	37.761	29.764
Hepatitis B.....	66	77	78	332	26.317	21.329	42.630	74.294
Tétanos adultos.....	119	-	-	-	8.664	-	-	-
Hemofilus influenza, tipo b .....	4	-	-	-	169	-	-	-
Tétanos, Difteria adultos .....	161	302	320	90	47.722	47.576	52.132	16.555
Difteria, Tétanos y Tosferina, Hemofilus influenza, tipo b, Hepatitis B.....	123	165	180	24	40.350	44.269	47.336	8.241
Difteria, Tétanos y Tosferina acelular, Hemofilus influenza, tipo b .....	50	51	64	15	12.855	14.719	15.490	3.058
Difteria, Tétanos, Tosferina acelular .....	45	58	54	58	8.164	12.291	14.473	12.582
Meningitis C .....	170	169	178	719	52.891	46.071	47.472	167.630

Fuente: Consejería de Sanidad. Dirección General de Salud Pública.

## A.10. SANIDAD Y SERVICIOS SOCIALES

### A.10.3. ENFERMEDADES DE DECLARACIÓN OBLIGATORIA. CASOS. 2004

	ABANILLA	R. MURCIA
Brucelosis.....	-	13
Carbunco.....	-	1
Disentería bacilar .....	-	6
Enfermedad meningocócica.....	-	31
Fiebre exantemática mediterránea.....	-	5
Fiebres tifoidea y paratifoidea .....	-	6
Gripe .....	1.096	26.449
Hepatitis A.....	-	25
Hepatitis B.....	-	24
Otras hepatitis víricas.....	-	15
Infección gonocócica.....	-	17
Legionelosis .....	-	17
Leishmaniasis .....	-	2
Meningitis tuberculosa.....	-	3
Otras meningitis .....	-	102
Otras tuberculosis .....	-	31
Paludismo .....	-	5
Parotiditis .....	-	51
Rubéola.....	-	9
Sarampión.....	-	2
Sífilis .....	1	38
Tosferina .....	-	12
Toxiinfección alimentaria.....	1	362
Tuberculosis respiratoria.....	2	175
Varicela .....	60	16.384

Fuente: Consejería de Sanidad. Dirección General de Salud Pública.

## A.10. SANIDAD Y SERVICIOS SOCIALES

### A.10.4. DEFUNCIONES SEGÚN GRANDES GRUPOS DE CAUSA DE MUERTE. 2004

	ABANILLA				R. MURCIA
	Hombres	Mujeres	Total	%	%
I. Ciertas enfermedades infecciosas y parasitarias ....	-	-	-	-	1,70
II. Neoplasias.....	9	9	18	24,32	25,91
III. Enfermedades de la sangre y de los órganos hematopoyéticos, y ciertos trastornos que afectan el mecanismo de la inmunidad.....	-	-	-	-	0,13
IV. Enfermedades endocrinas, nutricionales y metabólicas .....	2	3	5	6,76	3,16
V. Trastornos mentales y del comportamiento.....	-	-	-	-	2,30
VI. Enfermedades del sistema nervioso .....	1	1	2	2,70	3,15
VII. Enfermedades del ojo y sus anexos.....	-	-	-	-	-
VIII. Enfermedad del oído y de la apófisis mastoides .....	-	-	-	-	-
IX. Enfermedades del sistema circulatorio .....	7	18	25	33,78	34,05
X. Enfermedades del sistema respiratorio .....	7	3	10	13,51	11,65
XI. Enfermedades del sistema digestivo.....	4	2	6	8,11	5,39
XII. Enfermedades de la piel y del tejido subcutáneo ....	-	-	-	-	0,20
XIII. Enferm. del sistema osteo muscular y del tejido conjuntivo .....	-	-	-	-	0,75
XIV. Enfermedades del sistema genitourinario .....	1	-	1	1,35	3,10
XV. Embarazo, parto y puerperio .....	-	-	-	-	-
XVI. Ciertas afecciones originadas en el período perinatal .....	-	-	-	-	0,48
XVII. Malformaciones congénitas, deformidades y anomalías cromosómicas .....	-	-	-	-	0,41
XVIII. Síntomas, signos y hallazgos anormales clínicos y de laboratorio, no clasificados en otra parte.....	-	-	-	-	1,91
XX. Causas externas .....	5	2	7	9,46	5,72
TOTAL .....	36	38	74	100,00	100,00

Fuente: CREM y Servicio de Epidemiología. *Mortalidad por Causas.*

### G.9. Distribución de las defunciones según la causa de muerte. 2004

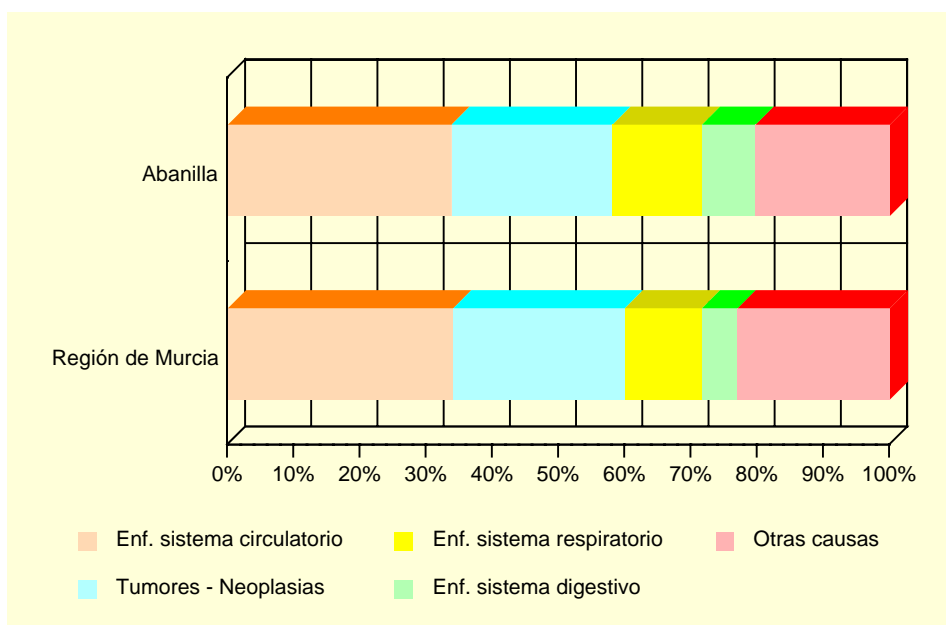

Fuente: CREM y Servicio de Epidemiología. *Mortalidad por Causas.*

## A.10. SANIDAD Y SERVICIOS SOCIALES

---

### A.10.5. RECURSOS SOCIALES. 2004

	ABANILLA	REGIÓN DE MURCIA
ATENCIÓN PRIMARIA		
Centro Social Polivalente.....	7	115
INFANCIA		
Centro Educativo de Responsabilidad Penal de los Menores privados de libertad.....	1	3
PERSONAS MAYORES		
Residencia para Personas Mayores .....	1	34
Centro Estancias Diurnas Personas Mayores .....	1	29
Centro Atención a Personas Mayores .....	3	256
Servicio de Atención a Personas Mayores .....	1	150

Fuente: Consejería de Trabajo y Política Social. Secretaría Autonómica de Acción Social.

## A.11. EDUCACIÓN Y CULTURA

### A.11.1. NÚMERO DE UNIDADES Y ALUMNOS MATRICULADOS EN EDUCACIÓN INFANTIL, PRIMARIA Y EDUCACIÓN ESPECIAL. CURSO 04/05 (\*)

	ABANILLA			R. MURCIA
	Centros Públicos	Centros Privados	TOTAL	TOTAL
<b>INFANTIL Y PRIMARIA</b>				
Unidades .....	32	-	32	6.293
Alumnos matriculados (1).....	532	-	532	140.746
Infantil.....	156	-	156	50.264
Educación primaria.....	376	-	376	90.482
Alumnos con necesidades educativas especiales (infantil y primaria) .....	29	-	29	4.519
<b>EDUCACIÓN ESPECIAL</b>				
Centros específicos.....	-	-	-	26
Unidades.....	-	-	-	155
Alumnos matriculados .....	-	-	-	873

(\*) *Datos provisionales.*

(1) *El total de alumnos matriculados es la suma de las categorías Infantil y Educación primaria.*

Fuente: Consejería de Educación y Cultura. Secretaría General.

### A.11.2. NÚMERO DE ALUMNOS MATRICULADOS EN ENSEÑANZA SECUNDARIA OBLIGATORIA, BACHILLERATO Y CICLOS FORMATIVOS. CURSO 04/05 (\*)

	ABANILLA			R. MURCIA
	Centros Públicos	Centros Privados	TOTAL	TOTAL
<b>ESO Y BACHILLERATO .....</b>				
ESO .....	317	-	317	82.226
ESO .....	247	-	247	64.397
Primer ciclo de la ESO .....	139	-	139	33.935
Segundo ciclo de la ESO .....	108	-	108	30.462
Bachillerato LOGSE .....	70	-	70	17.829
<b>CICLOS FORMATIVOS .....</b>				
Ciclos formativos Nivel II.....	-	-	-	12.588
Ciclos formativos Nivel III.....	-	-	-	6.521
	-	-	-	6.067

(\*) *Datos provisionales.*

Fuente: Consejería de Educación y Cultura. Secretaría General.

## A.11. EDUCACIÓN Y CULTURA

### G.10. Evolución de los alumnos matriculados en enseñanzas infantil y primaria y enseñanzas medias. Curso 00/01 – Curso 04/05

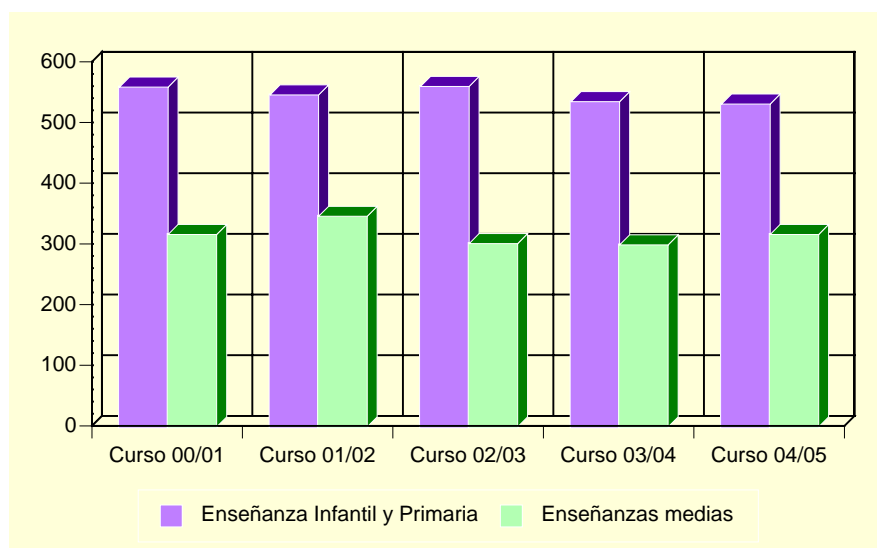

Fuente: Consejería de Educación y Cultura. Secretaría General.

### A.11.3. POBLACIÓN EN VIVIENDAS FAMILIARES DE 16 Y MÁS AÑOS POR NIVEL DE FORMACIÓN (%). 2001

	ABANILLA	REGIÓN DE MURCIA
TOTAL .....	5.153	970.449
Analfabetos .....	4,9	3,2
Sin estudios.....	23,5	15,8
Primer grado .....	30,0	21,7
Segundo grado: ESO, EGB, Bachillerato Elemental .....	25,4	29,5
Segundo grado: Bachillerato Superior.....	7,3	10,7
Segundo grado: FP Grado Medio.....	1,0	4,1
Segundo grado: FP Grado Superior.....	2,1	3,9
Tercer grado: Diplomatura .....	3,3	6,1
Tercer grado: Licenciatura .....	2,3	4,6
Tercer grado: Doctorado .....	0,1	0,4

Fuente: INE. Censos de Población y Viviendas. 2001

## A.11. EDUCACIÓN Y CULTURA

### A.11.4. TASAS DE ESCOLARIDAD SEGÚN SEXO, EDAD Y QUE LOS ESTUDIOS SEAN REGLADOS O NO (%). 2001

	ABANILLA		REGIÓN DE MURCIA	
	Hombres	Mujeres	Hombres	Mujeres
ENSEÑANZA REGLADA .....	4,81	7,02	8,91	9,62
De 16 años.....	77,78	77,42	75,44	84,09
De 17 años.....	45,71	81,82	62,39	74,38
De 18 años.....	46,15	65,12	49,76	62,53
De 19 años.....	35,56	44,68	43,05	53,42
De 20 años.....	11,32	36,17	34,90	46,84
De 21 años.....	30,00	38,89	30,54	39,43
De 22 años.....	4,65	26,92	26,30	31,15
De 23 años.....	18,46	13,46	22,75	25,80
De 24 años.....	3,77	12,20	18,76	21,34
De 25 a 29 años.....	4,37	7,39	8,47	9,51
De 30 a 39 años.....	1,24	0,72	2,38	2,47
De 40 ó más años.....	0,07	-	0,60	0,59
ENSEÑANZA NO REGLADA.....	0,90	1,04	2,34	3,03
De 16 años.....	-	-	2,64	2,05
De 17 años.....	5,71	-	2,90	3,70
De 18 años.....	2,56	-	3,62	5,13
De 19 años.....	2,22	4,26	3,84	5,55
De 20 años.....	1,89	4,26	3,89	5,71
De 21 años.....	2,50	3,70	4,09	6,10
De 22 años.....	4,65	3,85	4,25	6,56
De 23 años.....	3,08	5,77	4,10	7,40
De 24 años.....	3,77	7,32	4,44	6,79
De 25 a 29 años.....	1,19	4,93	4,02	5,98
De 30 a 39 años.....	1,04	0,72	2,87	4,11
De 40 ó más años.....	0,21	-	1,10	1,18

Nota: La tasa de escolaridad es el porcentaje de personas de 16 años o más que están recibiendo algún tipo de enseñanza. Los estudios no reglados son: Cursos del INEM, Escuela Taller u otros cursos para parados, cursos de formación promovidos por la empresa, otros cursos no reglados (idiomas, preparación oposiciones, etc).

Fuente: INE. Censos de Población y Viviendas. 2001

### A.11.5. BIBLIOTECAS. 2004

	ABANILLA	REGIÓN DE MURCIA
Número de bibliotecas.....	1	84
Volúmenes .....	7.434	980.378
Audiovisuales .....	157	115.761
Usuarios .....	17.985	2.379.749
Préstamos .....	7.160	1.044.209
Socios .....	597	237.531
Actos culturales.....	46	3.810

Nota: Son bibliotecas municipales. En la Región de Murcia se incluye el servicio de la Biblioteca Regional

Fuente: Consejería de Educación y Cultura. Dirección General de Archivos y Bibliotecas.



## A.12. ADMINISTRACIONES PÚBLICAS Y FINANZAS

### A.12.1. PRESUPUESTO DEFINITIVO DE GASTOS. 2001-2005

Euros

	2001	2002	2003	2004	2005
Gastos de personal .....	1.128.598	1.191.791	1.286.331	1.387.446	1.576.070
Gastos de bienes y servicios.....	803.938	837.732	937.975	1.152.818	1.285.534
Gastos financieros .....	81.137	80.600	74.601	77.000	95.000
Transferencias corrientes.....	102.333	113.520	138.571	154.300	194.500
Inversiones reales .....	704.428	608.734	639.805	1.423.459	938.327
Transferencias de capital .....	989.274	1.311.488	746.121	900.266	772.189
Activos financieros .....	-	-	-	12.000	12.000
Pasivos financieros .....	69.116	84.000	82.100	96.000	275.000
<b>TOTAL GASTOS.....</b>	<b>3.878.825</b>	<b>4.227.865</b>	<b>3.905.503</b>	<b>5.203.289</b>	<b>5.148.620</b>

Nota: No incluye Organismos Autónomos.

Fuente: Ayuntamiento de Abanilla.

### A.12.2. PRESUPUESTO DEFINITIVO DE INGRESOS. 2001-2005

Euros

	2001	2002	2003	2004	2005
Impuestos directos .....	955.395	1.036.290	980.000	1.173.334	1.173.334
Impuestos indirectos .....	282.476	300.000	355.000	696.000	600.000
Tasas y otros ingresos .....	357.115	317.963	376.478	489.506	1.364.634
Transferencias corrientes.....	802.351	799.350	940.000	982.967	1.041.000
Ingresos patrimoniales .....	9.048	9.651	9.745	10.566	11.563
Enajenación inversiones reales.....	459.774	372.963	400.000	814.619	-
Transferencias de capital .....	712.159	1.391.648	844.280	1.024.297	946.089
Activos financieros .....	-	-	-	12.000	12.000
Pasivos financieros .....	300.506	-	-	-	-
<b>TOTAL INGRESOS.....</b>	<b>3.878.825</b>	<b>4.227.865</b>	<b>3.905.503</b>	<b>5.203.289</b>	<b>5.148.620</b>

Nota: No incluye Organismos Autónomos.

Fuente: Ayuntamiento de Abanilla.

### A.12.3. OFICINAS BANCARIAS. 2004

	ABANILLA	REGIÓN DE MURCIA
CAJAMURCIA.....	2	234
CAM .....	3	190
OTRAS CAJAS, COOP. CRÉDITO Y OTRAS ENT.....	1	422
BANCOS .....	2	316
<b>TOTAL .....</b>	<b>8</b>	<b>1.162</b>

Fuente: Banco de España.



## **B. DATOS POR ENTIDADES DE POBLACIÓN**



## B.1. POBLACIÓN

### B.1.1. POBLACIÓN, POR SEXO. 2003-2005

	2003			2004			2005		
	TOTAL	Hombres	Mujeres	TOTAL	Hombres	Mujeres	TOTAL	Hombres	Mujeres
Abanilla.....	3.320	1.666	1.654	3.278	1.634	1.644	3.339	1.688	1.651
Algarrobo (El) .....	4	3	1	12	7	5	9	6	3
Balonga .....	5	3	2	5	3	2	5	3	2
Baños (Los) .....	28	12	16	32	14	18	33	14	19
Barinas .....	968	481	487	945	465	480	960	479	481
Campules .....	12	4	8	9	3	6	17	7	10
Cantón (El) .....	113	56	57	101	52	49	109	55	54
Cañada de la Leña .....	143	69	74	143	71	72	152	76	76
Carrillos (Los) .....	43	24	19	46	25	21	38	20	18
Casa Cabrera .....	78	45	33	54	30	24	58	33	25
Collado de Los Gabrieles (El) .....	32	19	13	31	19	12	40	24	16
Chicamo (El).....	4	3	1	4	3	1	4	3	1
Huerta (La) .....	598	295	303	595	291	304	589	291	298
Macisvenda .....	587	303	284	589	300	289	563	288	275
Mafrage .....	5	3	2	5	3	2	31	15	16
Partidor (El) .....	124	67	57	122	67	55	125	67	58
Ricabacica .....	21	13	8	21	13	8	20	12	8
Salado .....	97	52	45	91	50	41	105	55	50
Tierra Colorada (La) .....	7	5	2	9	6	3	7	5	2
Tolle (El) .....	28	16	12	30	16	14	38	20	18
Umbría (La) .....	-	-	-	-	-	-	2	1	1
Zarza (La).....	22	12	10	23	12	11	21	9	12
<b>TOTAL ABANILLA.....</b>	<b>6.239</b>	<b>3.151</b>	<b>3.088</b>	<b>6.145</b>	<b>3.084</b>	<b>3.061</b>	<b>6.265</b>	<b>3.171</b>	<b>3.094</b>

Fuente: CREM. Padrón Municipal de Habitantes.