

Villanueva del Río Segura en cifras. 2004

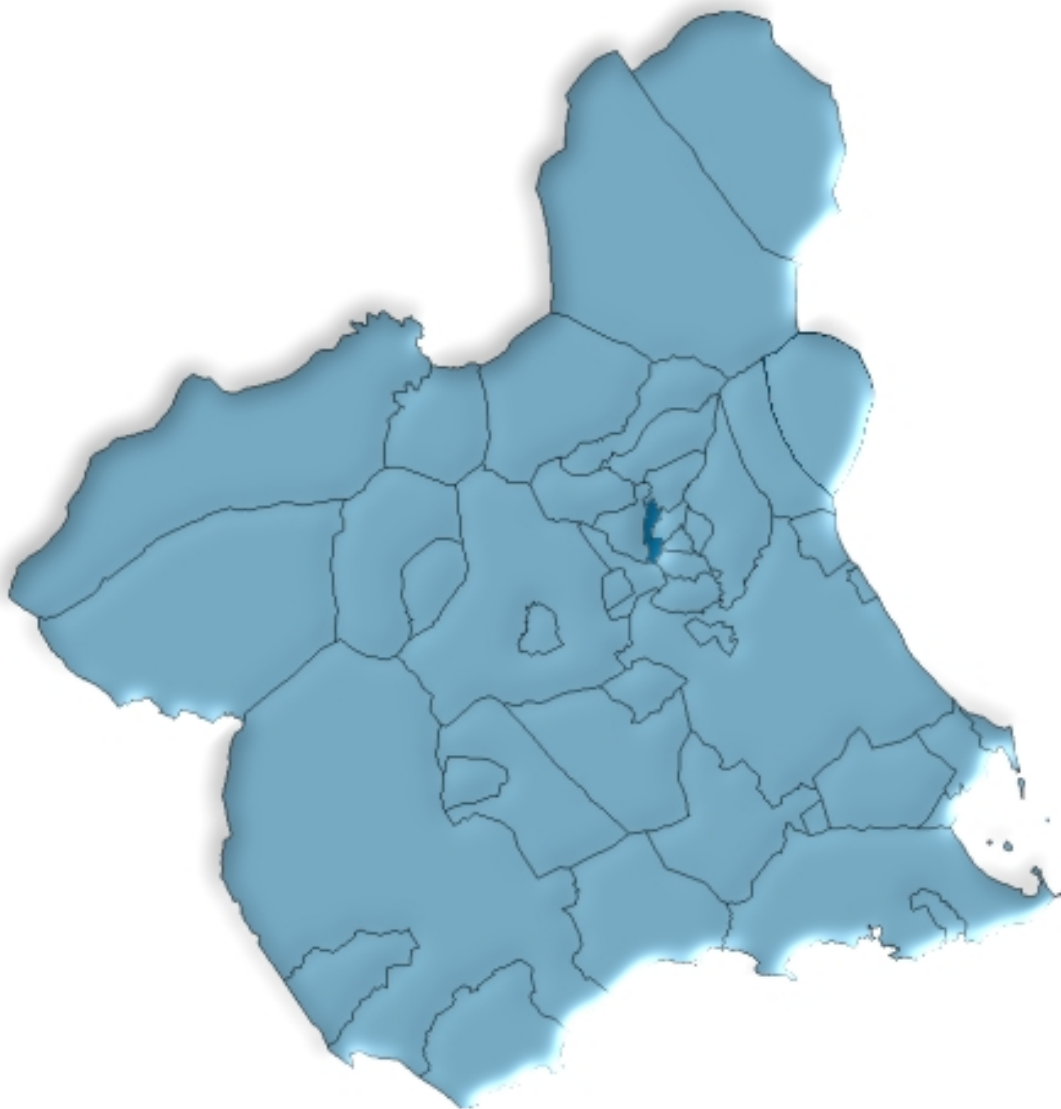

**Región de Murcia
Consejería de Economía, Industria e Innovación
Dirección General de Economía, Planificación y Estadística
Centro Regional de Estadística**

ÍNDICE GENERAL

ÍNDICE DE TABLAS

DATOS DEL MUNICIPIO

A.1. TERRITORIO, CLIMATOLOGÍA Y MEDIO AMBIENTE	9
A.1.1. Superficie y distancia a la capital.	
A.1.2. Incendios forestales. 1999-2003.	
A.2. DEMOGRAFÍA	10
A.2.1. Población de derecho según los censos oficiales. 1900-2001.	
A.2.2. Población de derecho y densidad de población según la rectificación del Padrón. 2000-2004.	
A.2.3. Población según la estructura de edad. 2003.	
A.2.4. Indicadores de estructura demográfica. 2003.	
A.2.5. Movimiento natural de la población. 1998-2002.	
A.2.6. Nupcialidad, natalidad y mortalidad. 2002.	
A.2.7. Inmigrantes y emigrantes, por lugar de procedencia o destino. 2003.	
A.2.8. Saldos migratorios totales. 1999-2003.	
A.3. MERCADO DE TRABAJO	14
A.3.1. Tasas de actividad y paro por sexo y edad. 2001.	
A.3.2. Paro registrado por sexo. 2000-2004.	
A.4. AGRICULTURA, GANADERÍA Y PESCA	15
A.4.1. Distribución general de la tierra. 2003.	
A.4.2. Superficie dedicada a cada grupo de cultivo. 2003.	
A.4.3. Superficie dedicada al cultivo de invernaderos, cultivos acolchados y riego localizado. 2003.	
A.4.4. Número de unidades ganaderas por especie. Censo 1999.	
A.5. INDUSTRIA.....	17
A.5.1. Establecimientos industriales y personas ocupadas según actividad principal. 2002.	
A.5.2. Inversión industrial por sectores. 1999-2003.	
A.5.3. Inversión industrial por tipo. 1999-2003.	
A.6. CONSTRUCCIÓN Y VIVIENDA	19
A.6.1. Establecimientos y personas ocupadas. 2002.	
A.6.2. Viviendas visadas y terminadas. 1999-2003.	
A.6.3. Viviendas por clase. 2001.	
A.6.4. Viviendas por superficie útil. 2001.	

A.7. COMERCIO	21
A.7.1. Establecimientos comerciales y personal ocupado. 2002.	
A.8. TURISMO	22
A.8.1. Equipamiento turístico. 2003.	
A.9. TRANSPORTES Y COMUNICACIONES	23
A.9.1. Parque de vehículos por tipo. 2003.	
A.10. SANIDAD Y SERVICIOS SOCIALES	24
A.10.1. Número de farmacias. 2000-2003.	
A.10.2. Vacunaciones. 2000-2003.	
A.10.3. Enfermedades de declaración obligatoria. Casos. 2003.	
A.10.4. Defunciones según grandes grupos de causa de muerte. 2002.	
A.10.5. Recursos sociales.	
A.11. EDUCACIÓN Y CULTURA	28
A.11.1. Número de unidades y alumnos matriculados en educación infantil, primaria y educación especial. Curso 03/04.	
A.11.2. Población en viviendas familiares de 16 y más años por nivel de formación (%). 2001.	
A.11.3. Tasas de escolaridad según sexo, edad y que los estudios sean reglados o no (%). 2001.	
A.11.4. Bibliotecas. 2003.	
A.12. ADMINISTRACIONES PÚBLICAS Y FINANZAS	31
A.12.1. Presupuesto preventivo de gastos. 2000-2004.	
A.12.2. Presupuesto preventivo de ingresos. 2000-2004.	
A.12.3. Oficinas de crédito. 2003.	

DATOS POR ENTIDADES DE POBLACIÓN

B.1. POBLACIÓN	35
B.1.1. Población por sexo. 2001-2003	

ÍNDICE DE GRÁFICOS

G.1. Evolución de la población de derecho según los censos oficiales. 1900-2001
G.2. Pirámide de población. 2003
G.3. Movimiento natural de la población. 2002
G.4. Tasas de actividad y de paro. 2001
G.5. Distribución general de la tierra. 2003
G.6. Evolución de las viviendas terminadas. 1995-2003
G.7. Distribución del personal ocupado en el comercio minorista. 2002
G.8. Número de vehículos por 1000 habitantes. 1995-2003

- G.9. Distribución de las defunciones según la causa de muerte. 2002
G.10. Evolución de los alumnos matriculados en enseñanza infantil y primaria
Curso 00/01 – Curso 03/04

SÍMBOLOS UTILIZADOS

- Cero o menor que 0,5
 - .. Falta de dato
 - % Tanto por ciento
- Las cifras decimales van precedidas de una coma (,)
Los millares y millones se separan por un punto (.)
Las casillas en blanco – Dato sin sentido
-

A. DATOS DEL MUNICIPIO

A.1. TERRITORIO, CLIMATOLOGÍA Y MEDIO AMBIENTE

A.1.1. SUPERFICIE Y DISTANCIA A LA CAPITAL.

MUNICIPIO DE VILLANUEVA DEL RÍO SEGURA

Extensión del municipio	13,2 Km ²
Distancia a la capital	26,0 Km

Fuente: Instituto Geográfico Nacional.
INE. Delegación Provincial de Murcia. *Reseña Estadística de Murcia. 1974.*

A.1.2. INCENDIOS FORESTALES. 1999-2003

	VILLANUEVA DEL RÍO SEGURA		REGIÓN DE MURCIA	
	Nº incendios	Hectáreas	Nº incendios	Hectáreas
1999	3	2,57	164	94,73
2000	3	3,01	180	141,16
2001	5	0,42	141	82,76
2002	-	-	153	85,17
2003	4	0,63	160	122,01

Fuente: Consejería de Medio Ambiente y Ordenación del Territorio. Dirección General del Medio Natural.

A.2. DEMOGRAFÍA

A.2.1. POBLACIÓN DE DERECHO SEGÚN LOS CENSOS OFICIALES. 1900-2001

	VILLANUEVA DEL RÍO SEGURA			R. MURCIA
	Varones	Mujeres	Total	Total
1900	487	496	983	581.455
1910	515	572	1.087	620.926
1920	531	623	1.154	654.436
1930	614	686	1.300	651.979
1940	740	805	1.545	731.221
1950	738	809	1.547	755.850
1960	829	882	1.711	803.086
1970	906	966	1.872	832.047
1981	857	881	1.738	955.498
1991	838	825	1.663	1.045.601
2001	776	796	1.572	1.197.646

Fuente: INE. Censo de Población.

G.1. Evolución de la población de derecho según los censos oficiales. 1900-2001

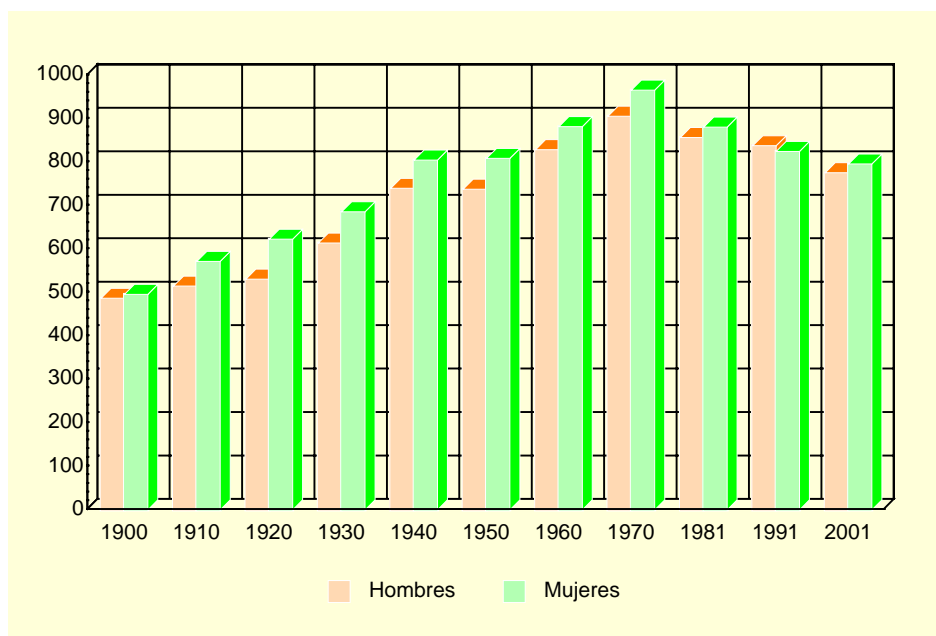

Fuente: INE. Censo de Población.

A.2.2. POBLACIÓN DE DERECHO Y DENSIDAD DE POBLACIÓN SEGÚN LA RECTIFICACIÓN DEL PADRÓN. 2000-2004

	VILLANUEVA DEL RÍO SEGURA					R. MURCIA
	2000	2001	2002	2003	2004	2004
Población de derecho.....	1.568	1.569	1.580	1.599	1.749	1.294.694
Varones.....	755	761	771	776	838	652.057
Mujeres	813	808	809	823	911	642.637
Densidad de población (Habitantes/km ²)	119	119	120	121	133	114

Fuente: INE. Rectificación del Padrón Municipal de Habitantes. Instituto Geográfico Nacional.

A.2. DEMOGRAFÍA

A.2.3. POBLACIÓN SEGÚN LA ESTRUCTURA DE EDAD. 2003

	VARONES	MUJERES	TOTAL
Menores de 5 años.....	23	26	49
5-9 años	29	33	62
10-14 años	33	35	68
15-19 años	54	45	99
20-24 años	68	72	140
25-29 años	93	77	170
30-34 años	76	63	139
35-39 años	57	52	109
40-44 años	43	42	85
45-49 años	38	51	89
50-54 años	62	49	111
55-59 años	51	38	89
60-64 años	21	44	65
65-69 años	51	53	104
70-74 años	31	46	77
75 y más años.....	46	97	143
TOTAL	776	823	1.599

Fuente: CREM. Padrón Municipal de Habitantes.

G.2. Pirámide de población. 2003

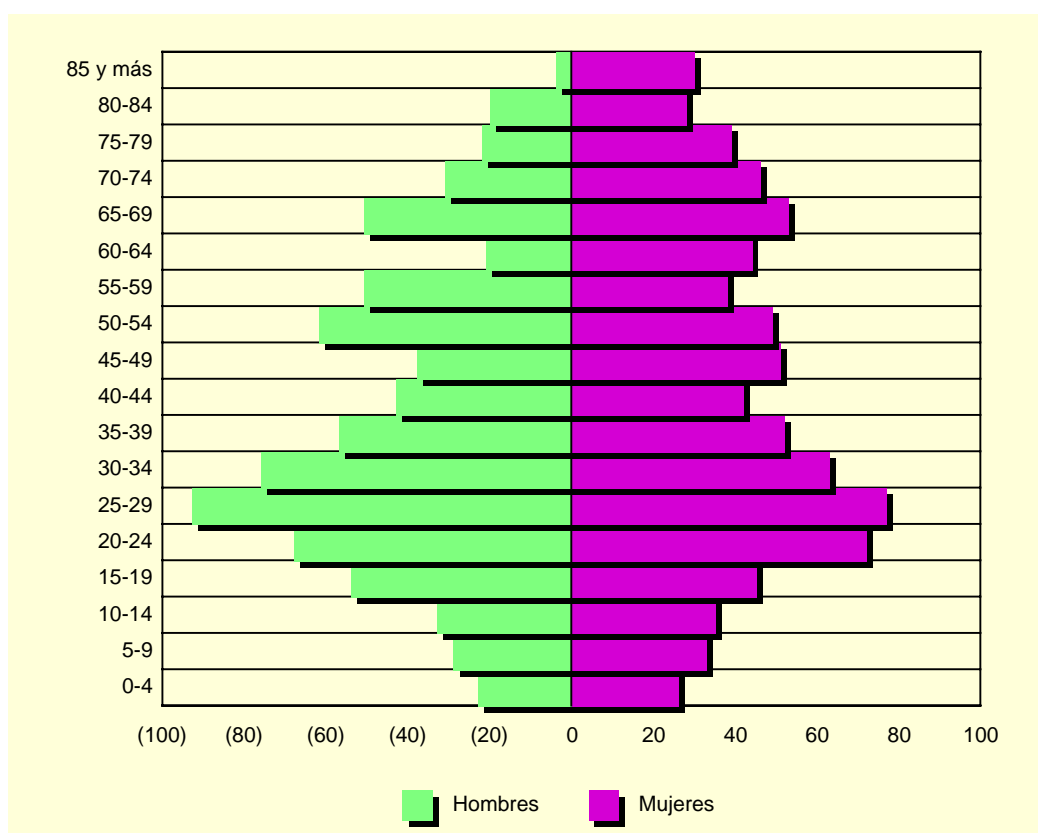

Fuente: CREM. Padrón Municipal de Habitantes.

A.2. DEMOGRAFÍA

A.2.4. INDICADORES DE ESTRUCTURA DEMOGRÁFICA. 2003

	VILLANUEVA DEL RÍO SEGURA	REGIÓN DE MURCIA
ESTRUCTURA POR EDAD		
Menores de 20 años.....	17,4	23,5
Entre 20 y 64 años.....	62,4	62,4
De 65 y más años.....	20,3	14,1
ÍNDICE DE VEJEZ		
De 65 y más años/menores de 20 años.....	116,5	60,0
ÍNDICE DE DEPENDENCIA		
Juvenil		
Menores de 20 años/Población entre 20 y 64 años ...	27,9	37,7
Anciana		
De 65 y más años/Población entre 20 y 64 años	32,5	22,6
Total		
Menores de 20 años+De 65 y más años/Población entre 20 y 64 años.....	60,4	60,3
MUJERES DE 15 A 49 AÑOS/TOTAL MUJERES.....	55,3	53,0
PROPORCIÓN DE MASCULINIDAD		
Hombres/Mujeres.....	102,5	101,6

Fuente: CREM. Indicadores Demográficos.

A.2.5. MOVIMIENTO NATURAL DE LA POBLACIÓN. 1998-2002

	VILLANUEVA DEL RÍO SEGURA					R. MURCIA
	1998	1999	2000	2001	2002	2002
Matrimonios	9	9	12	10	7	6.687
Nacimientos	7	11	8	10	11	15.490
Niños.....	6	6	3	4	5	8.002
Niñas.....	1	5	5	6	6	7.488
Defunciones	12	15	18	20	16	9.444
Varones.....	8	8	12	8	5	4.951
Mujeres.....	4	7	6	12	11	4.493
Defunciones de menores de un año.....	-	1	-	-	-	96
Crecimiento vegetativo.....	-5	-4	-10	-10	-5	6.046

Fuente: CREM. Movimiento Natural de la Población de la Región de Murcia.

A.2.6. NUPCIALIDAD, NATALIDAD Y MORTALIDAD. 2002

	VILLANUEVA DEL RÍO SEGURA	REGIÓN DE MURCIA
Tasa de nupcialidad (por 1.000 habitantes) ...	5,38	5,39
Tasa de natalidad (por 1.000 habitantes).....	6,65	12,42
Tasa de mortalidad (por 1.000 habitantes).....	11,39	7,57

Fuente: CREM. Movimiento Natural de la Población de la Región de Murcia.

A.2. DEMOGRAFÍA

G.3. Movimiento natural de la población. 2002

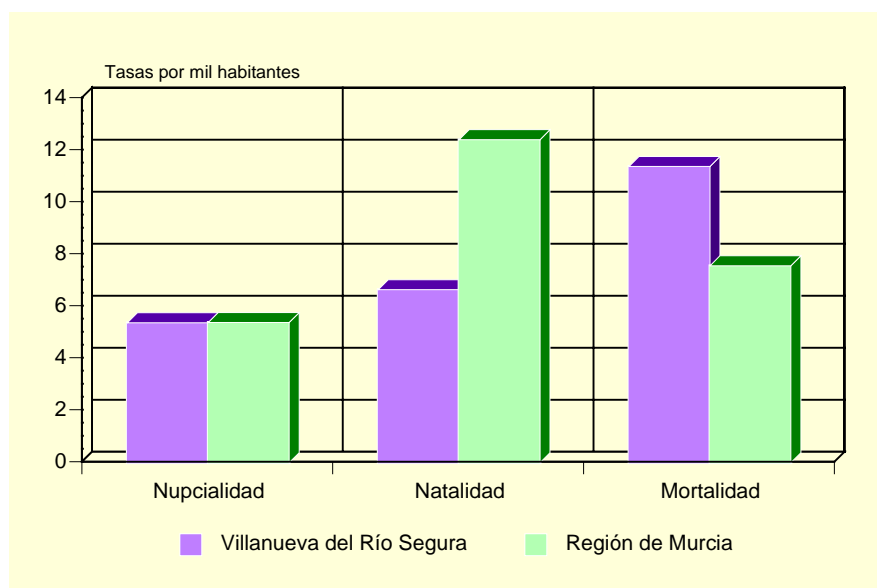

Fuente: CREM. Movimiento Natural de la Población de la Región de Murcia.

A.2.7. INMIGRANTES Y EMIGRANTES, POR LUGAR DE PROCEDENCIA O DESTINO. 2003

	INMIGRANTES	EMIGRANTES
De la misma Comunidad Autónoma.....	214	78
Españoles.....	201	70
Extranjeros.....	13	8
De otras Comunidades Autónomas.....	22	6
Españoles.....	20	6
Extranjeros.....	2	-
Del extranjero.....	12	-
Españoles.....	-	-
Extranjeros.....	12	-

Fuente: CREM. Movimientos Migratorios de la Región de Murcia.

A.2.8. SALDOS MIGRATORIOS TOTALES. 1999-2003

	VILLANUEVA DEL RÍO SEGURA	REGIÓN DE MURCIA
1999 (*).....	11	5.679
2000 (*).....	-7	21.306
2001 (*).....	21	18.510
2002.....	25	22.556
2003.....	164	23.939

(*) No se incluyen las emigraciones al extranjero.

Fuente: CREM. Movimientos Migratorios de la Región de Murcia.

A.3. MERCADO DE TRABAJO

A.3.1. TASAS DE ACTIVIDAD Y PARO POR SEXO Y EDAD. 2001

	VILLANUEVA DEL RÍO SEGURA				REGIÓN DE MURCIA			
	Tasa de actividad		Tasa de paro		Tasa de actividad		Tasa de paro	
	Hombres	Mujeres	Hombres	Mujeres	Hombres	Mujeres	Hombres	Mujeres
De 16 a 19 años.....	25,00	32,43	33,33	33,33	42,30	26,33	22,58	31,92
De 20 a 24 años.....	67,95	39,74	11,32	41,94	73,24	58,22	13,29	22,04
De 25 a 29 años.....	87,78	73,33	5,06	20,00	91,53	73,14	9,92	17,73
De 30 a 34 años.....	97,26	65,15	4,23	13,95	96,33	65,38	7,53	15,75
De 35 a 44 años.....	95,65	56,25	5,68	13,33	95,94	58,28	6,62	12,77
De 45 a 54 años.....	89,36	53,00	15,48	16,98	90,04	43,94	6,52	10,02
De 55 a 59 años.....	82,61	41,18	13,16	14,29	75,03	27,23	9,15	10,74
De 60 a 64 años.....	52,00	16,33	30,77	-	49,92	14,91	10,33	10,66
De 65 o más años.....	3,25	-	-	-	3,18	1,74	4,57	7,38
TOTAL	66,82	38,84	9,79	19,54	70,77	41,48	8,99	15,78

Fuente: INE. Censo de Población.

G.4. Tasas de actividad y de paro. 2001

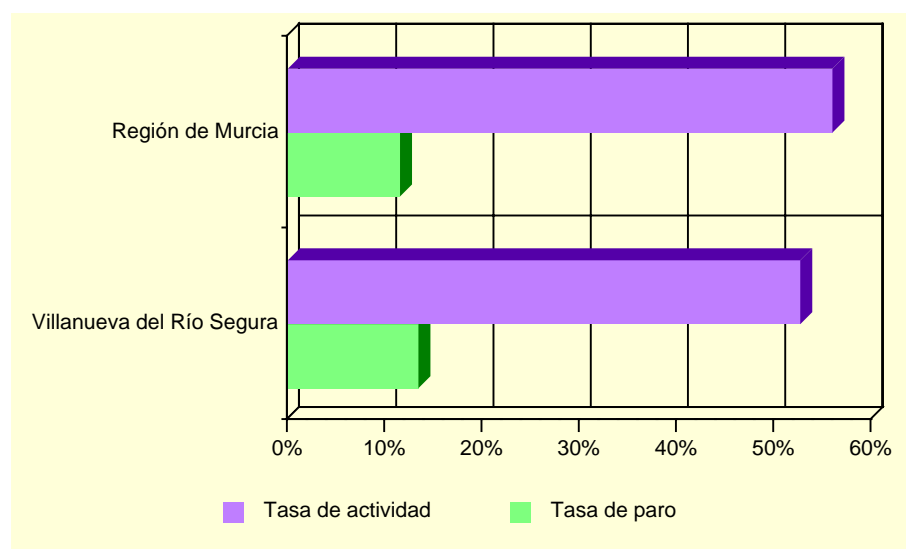

Fuente: INE. Censo de Población

A.3.2. PARO REGISTRADO POR SEXO. 2000-2004 (*)

	VILLANUEVA DEL RÍO SEGURA			REGIÓN DE MURCIA		
	Total	Hombres	Mujeres	Total	Hombres	Mujeres
2000.....	93	44	49	35.834	14.607	21.227
2001.....	86	40	46	35.586	14.024	21.562
2002.....	100	48	52	36.109	14.457	21.652
2003.....	97	46	50	36.240	14.284	21.956
2004.....	74	37	37	35.328	13.748	21.579

(*) Medias anuales.

Fuente: Servicio Regional de Empleo y Formación.

A.4. AGRICULTURA, GANADERÍA Y PESCA

A.4.1. DISTRIBUCIÓN GENERAL DE LA TIERRA (*). 2003

	HECTÁREAS	%
TIERRAS DE CULTIVO	1.092	81,92
Cultivos herbáceos	4	(0,37)
Barbechos y otras tierras no ocupadas	-	-
Cultivos leñosos	1.088	(99,63)
PRADOS Y PASTIZALES	-	-
Prados naturales	-	-
Pastizales	-	-
TERRENO FORESTAL	159	11,93
Monte maderable	-	-
Monte abierto	-	-
Monte leñoso	159	(100,00)
OTRAS SUPERFICIES	82	6,15
Erial a pastos	-	-
Espartizal	34	(41,46)
Terreno improductivo	-	-
Superficie no agrícola	40	(48,78)
Ríos y lagos	8	(9,76)
TOTAL	1.333	100,00

(*) *Datos provisionales.*

Fuente: Consejería de Agricultura y Agua. D. G. de Industrias y Asociacionismo Agrario.

G.5. Distribución General de la tierra. 2003

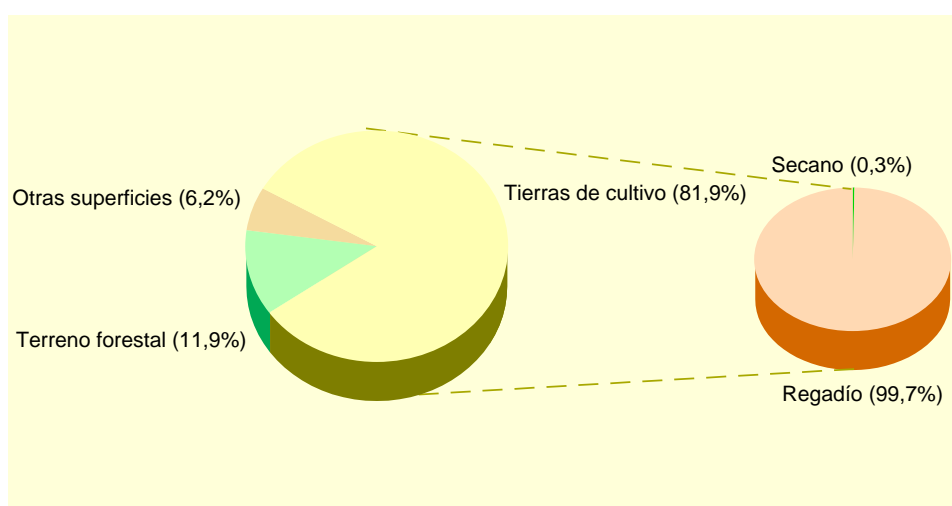

Fuente: Consejería de Agricultura y Agua. D. G. de Industrias y Asociacionismo Agrario.

A.4. AGRICULTURA, GANADERÍA Y PESCA

A.4.2. SUPERFICIE DEDICADA A CADA GRUPO DE CULTIVO (*). 2003

	HECTÁREAS	%
Cereales grano.....	-	-
Leguminosas grano.....	-	-
Tubérculos para consumo humano.....	3	0,27
Cultivos industriales.....	-	-
Cultivos forrajeros.....	-	-
Hortalizas.....	3	0,27
Flores.....	-	-
Cítricos.....	380	34,73
Frutales no cítricos.....	708	64,72
Viñedos.....	-	-
Olivar.....	-	-
Otros cultivos leñosos.....	-	-

(*) *Datos provisionales.*

Fuente: Consejería de Agricultura y Agua. D. G. de Industrias y Asociacionismo Agrario.

A.4.3. SUPERFICIE DEDICADA AL CULTIVO DE INVERNADEROS, CULTIVOS ACOLCHADOS Y RIEGO LOCALIZADO (*). 2003

	VILLANUEVA DEL RÍO SEGURA	REGIÓN DE MURCIA
Invernaderos.....	-	6.613
Cultivos acolchados.....	-	10.538
Riego localizado.....	456	106.838

(*) *Datos provisionales.*

Fuente: Consejería de Agricultura y Agua. D. G. de Industrias y Asociacionismo Agrario.

A.4.4. NÚMERO DE UNIDADES GANADERAS POR ESPECIE. CENSO 1999

	VILLANUEVA DEL RÍO SEGURA	REGIÓN DE MURCIA
Bovinos.....	-	34.300
Ovinos.....	2	57.216
Caprinos.....	-	13.544
Porcinos.....	-	403.659
Aves.....	1	31.328
Otras.....	25	1.593
TOTAL.....	28	541.641

Fuente: INE. *Censo Agrario de España.*

A.5. INDUSTRIA

A.5.1. ESTABLECIMIENTOS INDUSTRIALES Y PERSONAS OCUPADAS SEGÚN ACTIVIDAD PRINCIPAL (*). 2002

	VILLANUEVA DEL RÍO SEGURA		REGIÓN DE MURCIA	
	Estableci- mientos	Personas ocupadas	Estableci- mientos	Personas ocupadas
C. INDUSTRIAS EXTRACTIVAS.....	-	-	145	1.171
D. INDUSTRIA MANUFACTURERA.....	7	12	8.365	71.435
Industria de la alimentación y bebidas....	1	1	1.477	18.841
Industria textil	-	-	267	1.452
Industria de la confección y de la peletería.....	-	-	380	2.305
Industria del cuero y del calzado	-	-	289	2.363
Industria de la madera y del corcho.....	1	1	543	2.799
Industria del papel	-	-	71	891
Edición, artes gráficas y reproducción de soportes grabados.....	-	-	473	2.375
Industria química	2	2	327	4.003
Fabricación de productos de caucho y materias plásticas.....	-	-	266	3.097
Fabricación de otros productos minerales no metálicos	-	-	640	5.730
Metalurgia.....	-	-	57	895
Fabricación de productos metálicos excepto maquinaria y equipo	1	1	1.282	9.081
Industria de la construcción de maquinaria y equipo mecánico	1	6	564	3.819
Fabricación de maquinas de oficina y equipos de oficina e informáticos	-	-	30	125
Industria de maquinaria y material eléctrico.....	-	-	82	467
Fabricación de material electrónico y de equipo aparatos de radio, televisión y comunicaciones.....	-	-	9	53
Fabricación de equipo e instrumentos médico-quirúrgicos, de precisión, óptica y relojería.....	-	-	146	356
Fabricación de vehículos de motor, remolques y semirremolques.....	-	-	78	618
Fabricación de otro material de transporte	-	-	76	2.213
Fabricación de muebles; otras industrias manufactureras.....	1	1	1.301	9.356
Reciclaje.....	-	-	4	41
E. PRODUCCIÓN Y DISTRIBUCIÓN DE ENERGÍA ELÉCTRICA, GAS Y AGUA ..	3	10	211	3.135

(*) Datos provisionales.

Fuente: CREM. Directorio de Actividades Económicas.

A.5. INDUSTRIA

A.5.2. INVERSIÓN INDUSTRIAL POR SECTORES. 1999-2003

Miles de euros

	VILLANUEVA DEL RÍO SEGURA					R. MURCIA
	1999	2000	2001	2002	2003	2003
Industrias extractivas	-	-	-	-	-	-
I. de la alimentación, bebidas y tabaco	-	170,7	-	-	-	52.942,4
Industria química	-	-	-	-	15,4	43.808,0
I. Trans. Metales y construc. Maquinaria ...	-	-	-	-	16,8	45.809,1
Resto de manufactureras.....	-	-	-	5.269,2	-	43.624,5
Prod. y dist. de energ. elec., gas y agua	-	-	-	-	-	17.621,5
Construcción.....	-	-59,4	42,4	12,6	55,7	61.242,0
Comercio y reparaciones	7,2	-	-	-	31,3	10.788,8
Otros.....	-	-	349,8	15,3	-	26.501,8
TOTAL.....	7,2	111,4	392,3	5.297,1	119,2	302.338,0

Nota: Las inversiones con signo negativo se producen por reducciones en inversiones de años anteriores.

Fuente: Consejería de Economía, Industria e Innovación. Dirección General de Industria, Energía y Minas.

A.5.3. INVERSIÓN INDUSTRIAL POR TIPO. 1999-2003

Miles de euros

	VILLANUEVA DEL RÍO SEGURA			REGIÓN DE MURCIA		
	Total	Nueva industria	Ampliación	Total	Nueva industria	Ampliación
1999.....	7,21	7,21	-	234.136,93	118.323,55	115.813,38
2000.....	111,35	34,70	76,66	214.632,60	121.449,24	93.183,35
2001.....	392,25	42,44	349,81	248.870,60	116.140,81	132.729,79
2002.....	5.297,06	4.881,67	415,38	295.952,59	177.500,89	118.451,70
2003.....	119,23	68,53	50,70	302.337,97	171.880,59	130.457,37

Fuente: Consejería de Economía, Industria e Innovación. Dirección General de Industria, Energía y Minas.

A.6. CONSTRUCCIÓN Y VIVIENDA

A.6.1. ESTABLECIMIENTOS Y PERSONAS OCUPADAS (*). 2002

	VILLANUEVA DEL RÍO SEGURA		REGIÓN DE MURCIA	
	Estableci- mientos	Personas ocupadas	Estableci- mientos	Personas ocupadas
Preparación de obras	-	-	493	2.473
Construcción general de inmuebles y obras de ingeniería civil.....	7	51	3.395	25.535
Instalaciones de edificios y obras.....	7	15	4.417	16.521
Acabado de edificios y obras.....	1	2	2.080	7.200
Alquiler de equipo de construcción o demolición dotado de operario	-	-	1	54
Construcción	-	-	239	634
TOTAL CONSTRUCCIÓN	15	68	10.625	52.417

(*) Datos provisionales.

Fuente: CREM. Directorio de Actividades Económicas.

A.6.2. VIVIENDAS VISADAS Y TERMINADAS. 1999-2003

	VILLANUEVA DEL RÍO SEGURA					R. MURCIA
	1999	2000	2001	2002	2003	2003
VIVIENDAS VISADAS	11	34	20	57	65	30.273
Protegidas.....	-	-	-	20	-	2.042
Libres.....	11	34	20	37	65	28.231
VIVIENDAS TERMINADAS.....	6	24	19	14	12	14.147
Protegidas.....	-	-	-	-	-	1.865
Libres.....	6	24	19	14	12	12.282

Fuente: Consejería de Obras Públicas, Vivienda y Transportes. Dirección General de Vivienda, Arquitectura y Urbanismo. Colegio de Arquitectos.

G.6. Evolución de las viviendas terminadas. 1995-2003

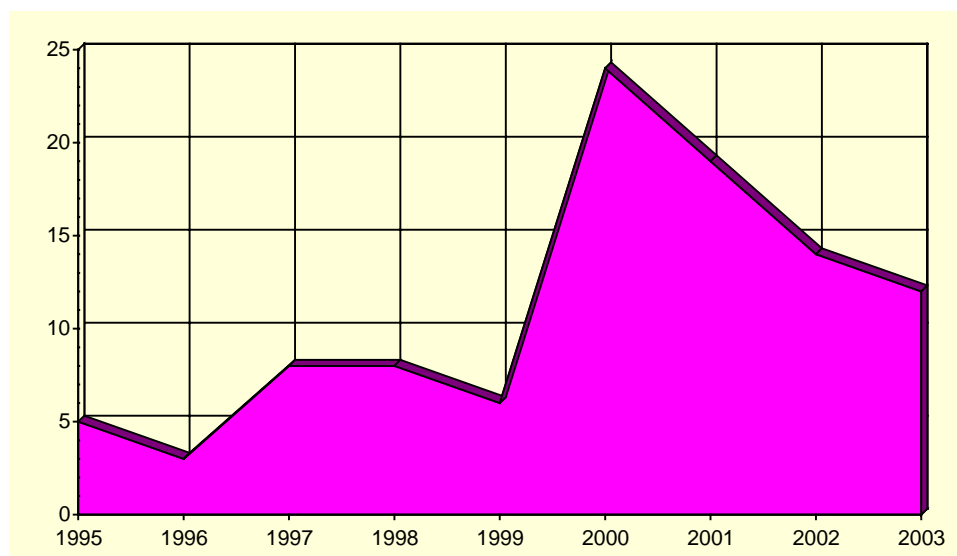

Fuente: Consejería de Obras Públicas, Vivienda y Transportes. Dirección General de Vivienda, Arquitectura y Urbanismo. Colegio de Arquitectos.

A.6. CONSTRUCCIÓN Y VIVIENDA

A.6.3. VIVIENDAS POR CLASE. 2001

	VILLANUEVA DEL RÍO SEGURA	R. MURCIA
VIVIENDAS FAMILIARES.....	657	592.613
Viviendas principales	520	378.252
Viviendas no principales	137	214.361
Viviendas secundarias.....	41	111.431
Viviendas vacías.....	96	95.589
Otro tipo de viviendas.....	-	7.341
VIVENDAS COLECTIVAS	1	200
TOTAL VIVIENDAS	658	592.813

Fuente: INE. Censos de Población y Vivienda.

A.6.4. VIVIENDAS POR SUPERFICIE ÚTIL. 2001

Porcentaje

	VILLANUEVA DEL RÍO SEGURA	R. MURCIA
Hasta 30 m2.....	0,2	0,2
De 31 a 45 m2.....	1,4	1,2
De 46 a 60 m2.....	2,9	4,1
De 61 a 75 m2.....	4,8	8,1
De 76 a 90 m2.....	24,6	40,0
De 91 a 105 m2.....	21,5	21,7
De 106 a 120 m2.....	19,2	12,2
De 121 a 150 m2.....	9,6	7,4
De 151 a 180 m2.....	8,9	2,6
Más de 180 m2	6,9	2,5

Fuente: INE. Censos de Población y Vivienda.

A.7. COMERCIO

A.7.1. ESTABLECIMIENTOS COMERCIALES Y PERSONAL OCUPADO (*). 2002

	VILLANUEVA DEL RÍO SEGURA		REGIÓN DE MURCIA	
	Estableci- mientos	Ocupados	Estableci- mientos	Ocupados
COMERCIO MINORISTA	18	21	22.147	56.418
Venta de vehículos de motor	-	-	684	3.383
Mantenimiento y reparación de vehículos de motor	2	2	1.495	4.131
Venta de repuestos y accesorios de vehículos de motor. Venta, mantenimiento y reparación de motocicletas y ciclomotores y de sus repuestos y accesorios.....	-	-	259	1.037
Venta al por menor de carburantes para la automoción..	1	1	130	323
Venta, mantenimiento y reparación de vehículos de motor, motocicletas y ciclomotores; venta al por menor de vehículos de motor.....	-	-	298	1.703
Comercio al por menor en establecimientos no especializados.....	-	-	41	49
Comercio al por menor de alimentos, bebidas y tabaco en establecimientos especializados.....	5	6	3.065	11.657
Comercio al por menor de productos farmacéuticos, artículos médicos, belleza e higiene	5	5	3.048	5.615
Otro comercio al por menor de artículos nuevos en establecimientos especializados.....	1	3	1.016	2.925
Comercio al por menor de bienes de segunda mano, en establecimientos	1	1	9.403	21.054
Comercio al por menor no realizado en establecimientos	-	-	27	28
Reparación de efectos personales y enseres domésticos	3	3	2.194	3.556
Comercio al por menor, excepto comercio de vehículos de motor, motocicletas y ciclomotores; reparación de efectos personales y enseres domésticos	-	-	375	745
COMERCIO MAYORISTA.....	6	56	7.054	38.183

(*) Datos provisionales.

Fuente: CREM. Directorio de Actividades Económicas.

G.7. Distribución del personal ocupado en el comercio minorista. 2002

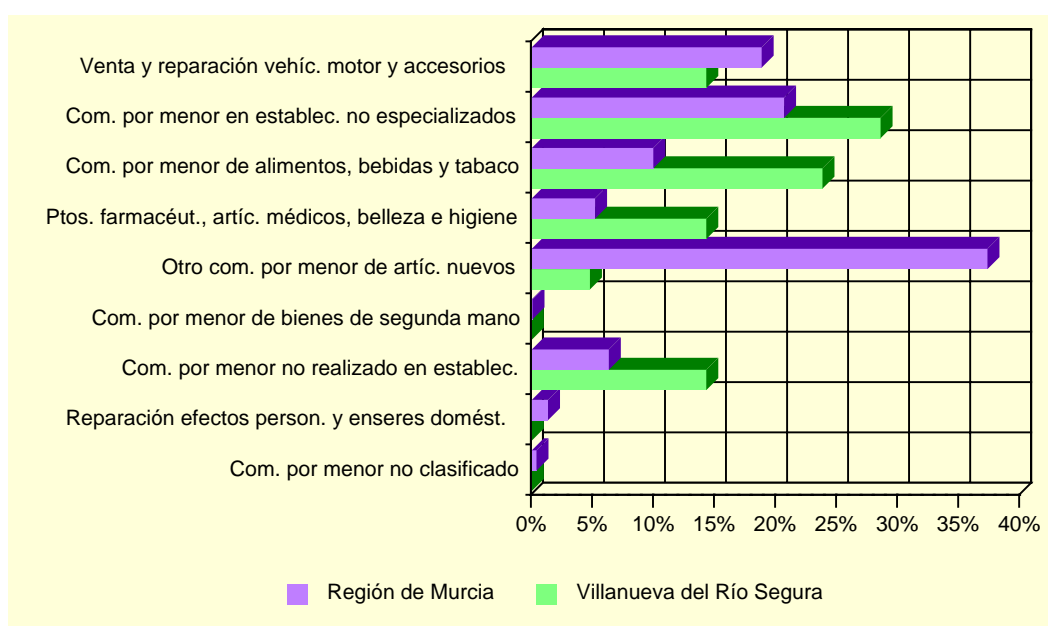

Fuente: CREM. Directorio de Actividades Económicas.

A.8. TURISMO

A.8.1. EQUIPAMIENTO TURÍSTICO. 2003

	VILLANUEVA DEL RÍO SEGURA		REGIÓN DE MURCIA	
	Estableci- mientos	Plazas	Estableci- mientos	Plazas
CASAS RURALES	4	33	344	2.281
RESTAURANTES	3	180	1.538	156.870
Primera.....	-	-	2	90
Segunda.....	-	-	5	818
Tercera.....	-	-	269	40.612
Cuarta	3	180	1.262	115.350

Fuente: Consejería de Turismo, Comercio y Consumo. Dirección General de Infraestructuras de Turismo.

A.9. TRANSPORTES Y COMUNICACIONES

A.9.1. PARQUE DE VEHÍCULOS POR TIPO. 2003

	VILLANUEVA DEL RÍO SEGURA	REGIÓN DE MURCIA
Turismos	588	551.825
Motocicletas	49	47.612
Furgonetas y camiones	149	130.540
Autobuses	-	1.630
Tractores industriales	11	10.030
Otros vehículos	13	20.162
TOTAL	810	761.799
Vehículos por 1000 habitantes	507	600

Fuente: Ministerio del Interior. Jefatura Provincial de Tráfico.

G.8. Número de vehículos por 1000 habitantes. 1995-2003

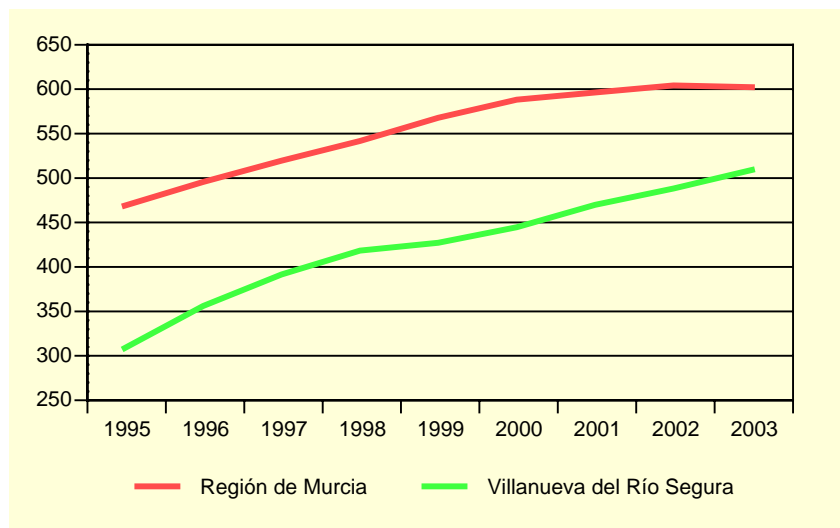

Fuente: Ministerio del Interior. Jefatura Provincial de Tráfico.

A.10. SANIDAD Y SERVICIOS SOCIALES

A.10.1. NÚMERO DE FARMACIAS. 2000-2003

	VILLANUEVA DEL RÍO SEGURA	REGIÓN DE MURCIA
2000.....	1	532
2001.....	1	543
2002.....	1	538
2003.....	1	539

Fuente: Consejería de Sanidad. Dirección General de Planificación, Financiación Sanitaria y Política Farmacéutica.

A.10.2. VACUNACIONES. 2000-2003

	VILLANUEVA DEL RÍO SEGURA				REGIÓN DE MURCIA			
	2000	2001	2002	2003	2000	2001	2002	2003
Difteria Tétanos Tosferina.....	-	-	-	-	340	175	-	-
Difterina-Tétanos	2	1	-	-	11.288	2.886	-	-
Polio	33	36	59	50	65.979	64.686	71.718	77.673
Triple Vírica.....	16	19	30	24	36.827	32.943	36.856	37.761
Hepatitis B.....	-	24	4	44	41.563	26.317	21.329	42.630
Tétanos Adultos	29	28	-	-	42.116	8.664	-	-
Hemofilus influenza, tipo b.....	1	-	-	-	369	169	-	-
Tétanos, difteria adultos.....	-	10	135	148	11.086	47.722	47.576	52.132
Difteria, Tétanos y Tosferina, Hemofilus Influenza, tipo b, Hepatitis B.....	21	28	38	32	42.090	40.350	44.269	47.336
Difteria, Tétanos y Tosferina acelular, Hemofilus Influenza, tipo b.....	11	6	11	12	12.245	12.855	14.719	15.490
Difteria, Tétanos, Tosferina acelular	-	1	10	6	-	8.164	12.291	14.473
Meningitis C	49	34	38	28	64.393	52.891	46.071	47.472

Fuente: Consejería de Sanidad. Dirección General de Salud Pública.

A.10. SANIDAD Y SERVICIOS SOCIALES

A.10.3. ENFERMEDADES DE DECLARACIÓN OBLIGATORIA. CASOS. 2003

	VILLANUEVA DEL RÍO SEGURA	REGIÓN DE MURCIA
Brucelosis.....	-	18
Enfermedad meningocócica.....	-	25
Fiebre exantemática mediterránea.....	-	4
Fiebres tifoidea y paratifoidea	-	8
Gripe	164	67.493
Hepatitis A.....	-	12
Hepatitis B.....	-	23
Otras hepatitis víricas.....	-	27
Infección gonocócica.....	-	18
Legionelosis	-	16
Leishmaniasis	-	1
Meningitis tuberculosa.....	-	4
Otras meningitis	-	74
Otras tuberculosis	-	30
Paludismo	-	3
Parotiditis	-	45
Rubéola.....	-	9
Sarampión.....	-	6
Sífilis	-	33
Tosferina	-	2
Toxiinfección alimentaria.....	-	650
Tuberculosis respiratoria.....	-	159
Varicela	1	7.431

Fuente: Consejería de Sanidad. Dirección General de Salud Pública.

A.10. SANIDAD Y SERVICIOS SOCIALES

A.10.4. DEFUNCIONES SEGÚN GRANDES GRUPOS DE CAUSA DE MUERTE (*). 2002

	VILLANUEVA DEL RÍO SEGURA				R. MURCIA
	Varones	Mujeres	Total	%	%
I. Ciertas enfermedades infecciosas y parasitarias	1	1	2	12,50	1,65
II. Neoplasias	2	2	4	25,00	26,05
III. Enferm. de la sangre y de los órganos hematopoyéticos, y ciertos trastornos que afectan el mecanismo de la inmunidad	-	-	-	-	0,26
IV. Enfermedades endocrinas, nutricionales y metabólicas	-	-	-	-	3,36
V. Trastornos mentales y del comportamiento	-	1	1	6,25	2,85
VI. Enfermedades del sistema nervioso	-	-	-	-	2,91
VII. Enfermedades del ojo y sus anexos.....	-	-	-	-	-
VIII. Enfermedad del oído y de la apófisis mastoides.....	-	-	-	-	-
IX. Enfermedades del sistema circulatorio	1	5	6	37,50	33,95
X. Enfermedades del sistema respiratorio.....	-	2	2	12,50	11,91
XI. Enfermedades del sistema digestivo.....	-	-	-	-	4,96
XII. Enfermedades de la piel y del tejido subcutáneo.....	-	-	-	-	0,24
XIII. Enferm. del sistema osteo muscular y del tejido conjuntivo..	-	-	-	-	0,73
XIV. Enfermedades del sistema genitourinario	-	-	-	-	2,92
XV. Embarazo, parto y puerperio.....	-	-	-	-	-
XVI. Ciertas afecciones originadas en el período perinatal	-	-	-	-	0,44
XVII. Malformaciones congénitas, deformidades y anomalias cromosómicas	-	-	-	-	0,64
XVIII. Síntomas, signos y hallazgos anormales clínicos y de laboratorio, no clasificados en otra parte.....	-	-	-	-	2,00
XX. Causas externas	1	-	1	6,25	5,12
TOTAL	5	11	16	100,00	100,00

(*) Datos provisionales.

Fuente: CREM y Servicio de Epidemiología. *Mortalidad por Causas*.

G.9. Distribución de las defunciones según la causa de muerte. 2002 (*)

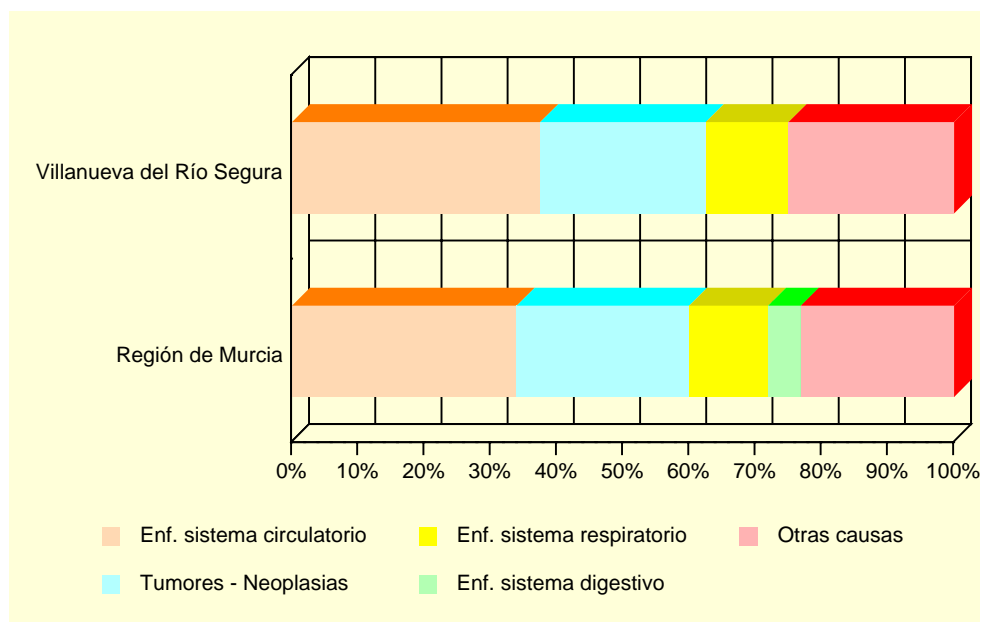

(*) Datos provisionales

Fuente: CREM y Servicio de Epidemiología. *Mortalidad por Causas*.

A.10. SANIDAD Y SERVICIOS SOCIALES

A.10.5. RECURSOS SOCIALES (Continúa).

	VILLANUEVA DEL RÍO SEGURA		
	TOTAL	Recursos de atención primaria	Recursos de atención especializada
1997.....	5	3	2
1998.....	5	3	2
1999.....	5	3	2
2000.....	4	2	2
2001.....	9	3	6

A.10.5. RECURSOS SOCIALES (Conclusión).

	REGIÓN DE MURCIA		
	TOTAL	Recursos de atención primaria	Recursos de atención especializada
1997.....	1.052	685	367
1998.....	1.132	689	443
1999.....	1.323	774	549
2000.....	1.050	645	405
2001.....	1.271	645	626

Fuente: Consejería de Trabajo y Política Social. Secretaría Sectorial de Acción Social.

A.11. EDUCACIÓN Y CULTURA

A.11.1. NÚMERO DE UNIDADES Y ALUMNOS MATRICULADOS EN EDUCACIÓN INFANTIL, PRIMARIA Y EDUCACIÓN ESPECIAL. CURSO 03/04

	VILLANUEVA DEL RÍO SEGURA			R. MURCIA
	Centros Públicos	Centros Privados	TOTAL	TOTAL
INFANTIL, PRIMARIA				
Unidades	12	-	12	6.260
Alumnos matriculados	150	-	150	138.679
Infantil	49	-	49	48.365
Educación primaria	101	-	101	90.314
Alumnos con necesidades educativas especiales (infantil y primaria)	2	-	2	4.354
EDUCACIÓN ESPECIAL				
Centros específicos	-	-	-	16
Unidades	-	-	-	136
Alumnos matriculados	-	-	-	770

Nota: El total de alumnos matriculados es la suma de las categorías Infantil y Educación primaria.

Fuente: Consejería de Educación y Cultura. Secretaría General.

G.10. Evolución de los alumnos matriculados en enseñanza infantil y primaria. Curso 00/01 – Curso 03/04

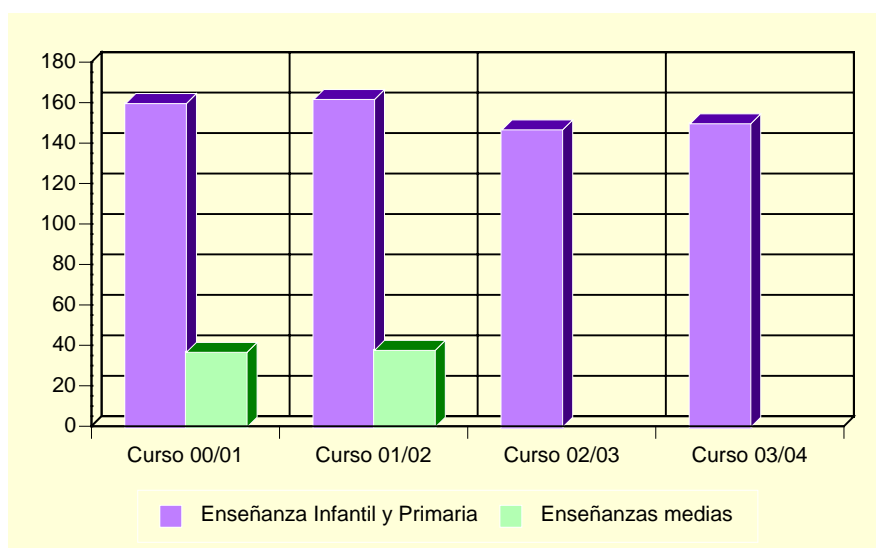

Fuente: Consejería de Educación y Cultura. Secretaría General.

A.11. EDUCACIÓN Y CULTURA

A.11.2. POBLACIÓN EN VIVIENDAS FAMILIARES DE 16 Y MÁS AÑOS POR NIVEL DE FORMACIÓN (%). 2001

	VILLANUEVA DEL RÍO SEGURA	REGIÓN DE MURCIA
Total.....	1.329	970.449
Analfabetos.....	1,35	3,22
Sin estudios.....	12,11	15,84
Primer grado.....	31,23	21,67
Segundo grado: ESO, EGB, Bachillerato Elemental.....	32,81	29,46
Segundo grado: Bachillerato Superior.....	8,80	10,71
Segundo grado: FP Grado Medio.....	0,83	4,06
Segundo grado: FP Grado Superior.....	4,29	3,95
Tercer Grado: Diplomatura.....	4,51	6,07
Tercer Grado: Licenciatura.....	3,99	4,63
Tercer Grado: Doctorado.....	0,08	0,39

Fuente: INE. Censos de Población y Viviendas. 2001

A.11.3. TASAS DE ESCOLARIDAD SEGÚN SEXO, EDAD Y QUE LOS ESTUDIOS SEAN REGLADOS O NO (%). 2001

	VILLANUEVA DEL RÍO SEGURA		REGIÓN DE MURCIA	
	Hombres	Mujeres	Hombres	Mujeres
ENSEÑANZA REGLADA.....	8,52	8,78	8,91	9,62
De 16 años.....	100,00	80,00	75,44	84,09
De 17 años.....	85,71	90,91	62,39	74,38
De 18 años.....	61,54	41,67	49,76	62,53
De 19 años.....	55,56	22,22	43,05	53,42
De 20 años.....	45,45	46,67	34,90	46,84
De 21 años.....	58,82	72,73	30,54	39,43
De 22 años.....	18,18	35,29	26,30	31,15
De 23 años.....	9,52	17,39	22,75	25,80
De 24 años.....	16,67	25,00	18,76	21,34
De 25 a 29 años.....	7,78	8,00	8,47	9,51
De 30 a 39 años.....	0,79	2,75	2,38	2,47
De 40 ó más años.....	-	0,27	0,60	0,59
ENSEÑANZA NO REGLADA.....	2,59	9,38	2,34	3,03
De 16 años.....	-	20,00	2,64	2,05
De 17 años.....	-	-	2,90	3,70
De 18 años.....	-	8,33	3,62	5,13
De 19 años.....	11,11	44,44	3,84	5,55
De 20 años.....	9,09	20,00	3,89	5,71
De 21 años.....	5,88	-	4,09	6,10
De 22 años.....	18,18	29,41	4,25	6,56
De 23 años.....	-	43,48	4,10	7,40
De 24 años.....	-	58,33	4,44	6,79
De 25 a 29 años.....	10,00	17,33	4,02	5,98
De 30 a 39 años.....	2,36	13,76	2,87	4,11
De 40 ó más años.....	-	1,07	1,10	1,18

Nota: La tasa de escolaridad es el porcentaje de personas de 16 años o más que están recibiendo algún tipo de enseñanza. Los estudios no reglados son: Cursos del INEM, Escuela Taller u otros cursos para parados, cursos de formación promovidos por la empresa, otros cursos no reglados (idiomas, preparación oposiciones, etc).

Fuente: INE. Censos de Población y Viviendas. 2001

A.11. EDUCACIÓN Y CULTURA

A.11.4. BIBLIOTECAS. 2003

	VILLANUEVA DEL RÍO SEGURA	REGIÓN DE MURCIA
Número de bibliotecas	1	83
Volúmenes.....	2.623	928.702
Audiovisuales.....	112	109.763
Préstamos.....	168	962.143
Socios.....	167	196.565
Actos culturales	-	2.751
Usuarios.....	1.453	2.007.791

Nota: Son bibliotecas municipales. En la Región de Murcia se incluye el servicio de la Biblioteca Regional.

Fuente: Consejería de Educación y Cultura. Dirección General de Cultura.

A.12. ADMINISTRACIONES PÚBLICAS Y FINANZAS

A.12.1. PRESUPUESTO PREVENTIVO DE GASTOS. 2000-2004

Euros

	2000	2001	2002	2003	2004
Gastos de personal.....	269.706	370.975	509.400	498.700	643.300
Gastos de bienes y servicios	268.304	350.270	352.350	375.050	483.300
Gastos financieros	12.621	30.051	32.350	35.200	21.000
Transferencias corrientes	59.889	76.058	99.400	127.800	198.800
Inversiones reales.....	1.082.411	1.548.808	1.159.900	722.750	1.877.600
Transferencias de capital.....	-	-	-	-	-
Activos financieros.....	-	-	-	-	-
Pasivos financieros.....	2.104	12.862	31.250	51.850	60.000
TOTAL GASTOS	1.695.034	2.389.023	2.184.650	1.811.350	3.284.000

Nota: No incluye Organismos Autónomos.

Fuente: Ayuntamiento de Villanueva del Río Segura.

A.12.2. PRESUPUESTO PREVENTIVO DE INGRESOS. 2000-2004

Euros

	2000	2001	2002	2003	2004
Impuestos directos.....	133.452	214.862	222.000	212.700	293.000
Impuestos indirectos	78.132	126.213	96.000	90.000	260.000
Tasas y otros ingresos.....	798.709	165.278	411.400	444.300	1.165.340
Transferencias corrientes	313.803	310.843	301.650	278.450	376.500
Ingresos patrimoniales.....	6.611	15.025	9.050	12.050	16.500
Enajenación inversiones reales	-	60.101	75.000	43.000	1.000
Transferencias de capital.....	184.024	1.357.746	979.550	640.850	1.171.600
Activos financieros.....	-	-	-	-	-
Pasivos financieros.....	180.304	138.954	90.000	90.000	60
TOTAL INGRESOS	1.695.034	2.389.023	2.184.650	1.811.350	3.284.000

Nota: No incluye Organismos Autónomos.

Fuente: Ayuntamiento de Villanueva del Río Segura.

A.12.3. OFICINAS DE CRÉDITO. 2003

	VILLANUEVA DEL RÍO SEGURA	REGIÓN DE MURCIA
CAJAMURCIA	1	227
CAM.....	1	188
OTRAS CAJAS, COOP. CRÉDITO Y OTRAS ENT.	-	405
BANCOS.....	-	311
TOTAL.....	2	1.131

Fuente: Banco de España.

B. DATOS POR ENTIDADES DE POBLACIÓN

B.1. POBLACIÓN

B.1.1. POBLACIÓN, POR SEXO. 2001-2003

	2001			2002			2003		
	TOTAL	Hombres	Mujeres	TOTAL	Hombres	Mujeres	TOTAL	Hombres	Mujeres
Agua Amarga.....	4	4	-	4	4	-	8	4	4
Cañada de Cartin.....	4	3	1	4	3	1	4	3	1
Fuente Morra	20	10	10	21	10	11	22	11	11
Barrio de San Roque	-	-	-	-	-	-	140	67	73
Nuestra Señora Asunción.....	147	69	78	151	73	78	147	70	77
Villanueva del Río Segura	1.185	563	622	1.178	561	617	1.014	484	530
Virgen del Carmen.....	209	112	97	222	120	102	264	137	127
VILLANUEVA DEL RÍO SEGURA	1.569	761	808	1.580	771	809	1.599	776	823

Fuente: CREM. Padrón Municipal de Habitantes.