

# **Torre Pacheco en cifras. 2004**

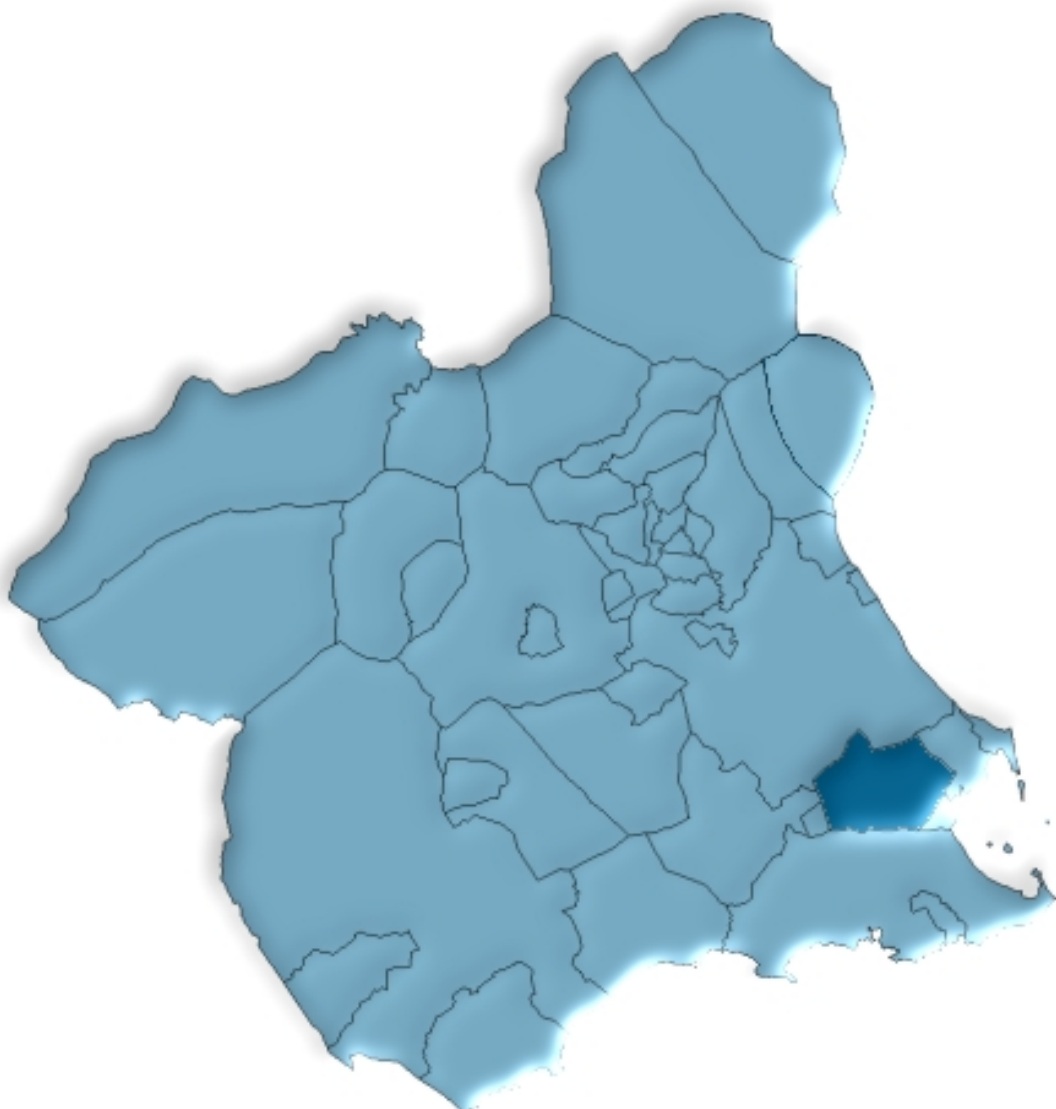

**Región de Murcia  
Consejería de Economía, Industria e Innovación  
Dirección General de Economía, Planificación y Estadística  
Centro Regional de Estadística**



# ÍNDICE GENERAL

## ÍNDICE DE TABLAS

### DATOS DEL MUNICIPIO

|  |    |
|--|----|
| A.1. TERRITORIO, CLIMATOLOGÍA Y MEDIO AMBIENTE .....   | 9  |
| A.1.1. Superficie y distancia a la capital.  |    |
| A.1.2. Precipitaciones. 2003.  |    |
| A.2. DEMOGRAFÍA .....  | 10 |
| A.2.1. Población de derecho según los censos oficiales. 1900-2001.                                   |    |
| A.2.2. Población de derecho y densidad de población según la rectificación del Padrón. 2000-2004.    |    |
| A.2.3. Población según la estructura de edad. 2003.  |    |
| A.2.4. Indicadores de estructura demográfica. 2003.  |    |
| A.2.5. Movimiento natural de la población. 1998-2002.  |    |
| A.2.6. Nupcialidad, natalidad y mortalidad. 2002.  |    |
| A.2.7. Inmigrantes y emigrantes, por lugar de procedencia o destino. 2003.                           |    |
| A.2.8. Saldos migratorios totales. 1999-2003.  |    |
| A.3. MERCADO DE TRABAJO .....  | 14 |
| A.3.1. Tasas de actividad y paro por sexo y edad. 2001.  |    |
| A.3.2. Paro registrado por sexo. 2000-2004.  |    |
| A.4. AGRICULTURA, GANADERÍA Y PESCA .....  | 15 |
| A.4.1. Distribución general de la tierra. 2003.  |    |
| A.4.2. Superficie dedicada a cada grupo de cultivo. 2003.  |    |
| A.4.3. Superficie dedicada al cultivo de invernaderos, cultivos acolchados y riego localizado. 2003. |    |
| A.4.4. Número de unidades ganaderas por especie. Censo 1999.   |    |
| A.5. INDUSTRIA.....  | 17 |
| A.5.1. Establecimientos industriales y personas ocupadas según actividad principal. 2002             |    |
| A.5.2. Inversión industrial por sectores. 1999-2003.   |    |
| A.5.3. Inversión industrial por tipo. 1999-2003.   |    |
| A.6. CONSTRUCCIÓN Y VIVIENDA .....   | 19 |
| A.6.1. Establecimientos y personas ocupadas. 2002.   |    |
| A.6.2. Viviendas visadas y terminadas. 1999-2003.  |    |
| A.6.3. Viviendas por clase. 2001.  |    |
| A.6.4. Viviendas por superficie útil. 2001.  |    |

|  |           |
|--|-----------|
| <b>A.7. COMERCIO .....</b>   | <b>21</b> |
| A.7.1. Establecimientos comerciales y personal ocupado. 2002.  |           |
| <b>A.8. TURISMO .....</b>  | <b>22</b> |
| A.8.1. Equipamiento turístico. 2003.   |           |
| <b>A.9. TRANSPORTES Y COMUNICACIONES .....</b>   | <b>23</b> |
| A.9.1. Parque de vehículos por tipo. 2003.   |           |
| A.9.2. Correspondencia nacida y distribuida. 2000-2003.  |           |
| A.9.3. Giros recibidos y expedidos. 2000-2003.   |           |
| <b>A.10. SANIDAD Y SERVICIOS SOCIALES .....</b>  | <b>25</b> |
| A.10.1. Número de farmacias. 2000-2003.  |           |
| A.10.2. Vacunaciones. 2000-2003.   |           |
| A.10.3. Enfermedades de declaración obligatoria. Casos. 2003.  |           |
| A.10.4. Defunciones según grandes grupos de causa de muerte. 2002.   |           |
| A.10.5. Recursos sociales.   |           |
| <b>A.11. EDUCACIÓN Y CULTURA .....</b>   | <b>29</b> |
| A.11.1. Número de unidades y alumnos matriculados en educación infantil, primaria y educación especial. Curso 03/04.       |           |
| A.11.2. Número de alumnos matriculados en Enseñanza Secundaria Obligatoria, Bachillerato y Ciclos Formativos. Curso 03/04. |           |
| A.11.3. Población en viviendas familiares de 16 y más años por nivel de formación (%). 2001.                               |           |
| A.11.4. Tasas de escolaridad según sexo, edad y que los estudios sean reglados o no (%). 2001.                             |           |
| A.11.5. Bibliotecas. 2003.   |           |
| <b>A.12. ADMINISTRACIONES PÚBLICAS Y FINANZAS .....</b>  | <b>32</b> |
| A.12.1. Presupuesto preventivo de gastos. 2000-2004.   |           |
| A.12.2. Presupuesto preventivo de ingresos. 2000-2004.   |           |
| A.12.3. Oficinas de crédito. 2003.   |           |

## **DATOS POR ENTIDADES DE POBLACIÓN**

|                                      |           |
|--------------------------------------|-----------|
| <b>B.1. POBLACIÓN .....</b>          | <b>35</b> |
| B.1.1. Población por sexo. 2001-2003 |           |

## **ÍNDICE DE GRÁFICOS**

|   |
|---|
| G.1. Evolución de la población de derecho según los censos oficiales. 1900-2001 |
| G.2. Pirámide de población. 2003  |
| G.3. Movimiento natural de la población. 2002                                   |
| G.4. Tasas de actividad y de paro. 2001   |

- G.5. Distribución general de la tierra. 2003
- G.6. Evolución de las viviendas terminadas. 1995-2003
- G.7. Distribución del personal ocupado en el comercio minorista. 2002
- G.8. Número de vehículos por 1000 habitantes. 1995-2003
- G.9. Evolución del tráfico telegráfico. 1998-2003
- G.10. Distribución de las defunciones según la causa de muerte. 2002
- G.11. Evolución de los alumnos matriculados en enseñanza infantil y primaria y enseñanzas medias.  
Curso 00/01 – Curso 03/04

## SÍMBOLOS UTILIZADOS

- Cero o menor que 0,5
  - .. Falta de dato
  - % Tanto por ciento
- Las cifras decimales van precedidas de una coma (,)  
Los millares y millones se separan por un punto (.)  
Las casillas en blanco – Dato sin sentido
-



## **A. DATOS DEL MUNICIPIO**





## A.1. TERRITORIO, CLIMATOLOGÍA Y MEDIO AMBIENTE

### A.1.1. SUPERFICIE Y DISTANCIA A LA CAPITAL.

| MUNICIPIO DE TORRE PACHECO |  |
|----------------------------|--|
|----------------------------|--|

|                               |                       |
|-------------------------------|-----------------------|
| Extensión del municipio ..... | 189,4 Km <sup>2</sup> |
| Distancia a la capital .....  | 37 Km                 |

Fuente: Instituto Geográfico Nacional.  
INE. Delegación Provincial de Murcia. *Reseña Estadística de Murcia. 1974.*

### A.1.2. PRECIPITACIONES. 2003

|                 | PRECIPITACIONES (l/m <sup>2</sup> ) |
|-----------------|-------------------------------------|
| Enero.....      | 73,0                                |
| Febrero.....    | 21,1                                |
| Marzo .....     | 3,6                                 |
| Abril.....      | 7,2                                 |
| Mayo .....      | 49,7                                |
| Junio.....      | -                                   |
| Julio.....      | -                                   |
| Agosto.....     | -                                   |
| Septiembre..... | 1,0                                 |
| Octubre .....   | 49,8                                |
| Noviembre.....  | 123,4                               |
| Diciembre ..... | 28,0                                |

Nota: Los datos de precipitaciones corresponden a la Estación meteorológica Torre Pacheco "Torre Blanca".

Fuente: Instituto Nacional de Meteorología. Centro Meteorológico Territorial de Murcia.

## A.2. DEMOGRAFÍA

### A.2.1. POBLACIÓN DE DERECHO SEGÚN LOS CENSOS OFICIALES. 1900-2001

|            | TORRE PACHECO |         |        | R. MURCIA |
|------------|---------------|---------|--------|-----------|
|            | Varones       | Mujeres | Total  | Total     |
| 1900 ..... | 4.482         | 4.376   | 8.858  | 581.455   |
| 1910 ..... | 5.037         | 4.745   | 9.782  | 620.926   |
| 1920 ..... | 4.794         | 4.606   | 9.400  | 654.436   |
| 1930 ..... | 4.722         | 4.533   | 9.255  | 651.979   |
| 1940 ..... | 4.728         | 4.882   | 9.610  | 731.221   |
| 1950 ..... | 5.088         | 5.172   | 10.260 | 755.850   |
| 1960 ..... | 5.496         | 5.509   | 11.005 | 803.086   |
| 1970 ..... | 6.576         | 6.430   | 13.006 | 832.047   |
| 1981 ..... | 7.889         | 7.765   | 15.654 | 955.498   |
| 1991 ..... | 8.338         | 8.230   | 16.568 | 1.045.601 |
| 2001 ..... | 13.100        | 11.232  | 24.332 | 1.197.646 |

Fuente: INE. Censo de Población.

### G.1. Evolución de la población de derecho según los censos oficiales. 1900-2001

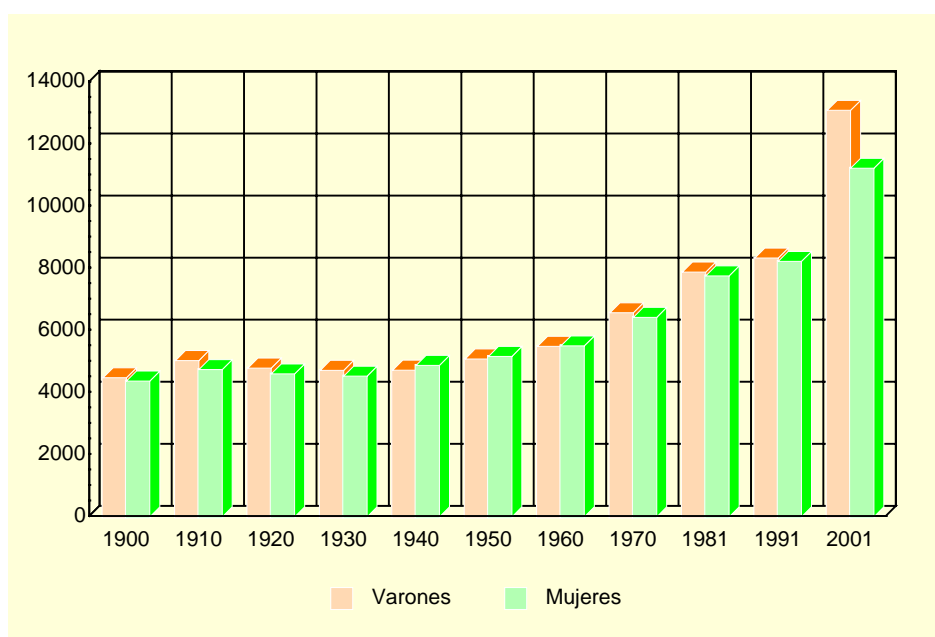

Fuente: INE. Censo de Población.

### A.2.2. POBLACIÓN DE DERECHO Y DENSIDAD DE POBLACIÓN SEGÚN LA RECTIFICACIÓN DEL PADRÓN. 2000-2004

|  | TORRE PACHECO |        |        |        |        | R. MURCIA |
|--|---------------|--------|--------|--------|--------|-----------|
|  | 2000          | 2001   | 2002   | 2003   | 2004   | 2004      |
| Población de derecho.....                                | 22.719        | 24.152 | 25.721 | 27.092 | 26.806 | 1.294.694 |
| Varones.....   | 12.499        | 13.405 | 14.327 | 15.025 | 14.439 | 652.057   |
| Mujeres .....  | 10.220        | 10.747 | 11.394 | 12.067 | 12.367 | 642.637   |
| Densidad de población (Habitantes/km <sup>2</sup> ) .... | 120           | 128    | 136    | 143    | 142    | 114       |

Fuente: INE. Rectificación del Padrón Municipal de Habitantes. Instituto Geográfico Nacional.

## A.2. DEMOGRAFÍA

### A.2.3. POBLACIÓN SEGÚN LA ESTRUCTURA DE EDAD. 2003

|                        | VARONES       | MUJERES       | TOTAL         |
|------------------------|---------------|---------------|---------------|
| Menores de 5 años..... | 1.007         | 854           | 1.861         |
| 5-9 años .....         | 817           | 716           | 1.533         |
| 10-14 años .....       | 831           | 742           | 1.573         |
| 15-19 años .....       | 986           | 834           | 1.820         |
| 20-24 años .....       | 1.473         | 1.088         | 2.561         |
| 25-29 años .....       | 1.724         | 1.198         | 2.922         |
| 30-34 años .....       | 1.811         | 1.222         | 3.033         |
| 35-39 años .....       | 1.594         | 1.098         | 2.692         |
| 40-44 años .....       | 1.219         | 821           | 2.040         |
| 45-49 años .....       | 778           | 595           | 1.373         |
| 50-54 años .....       | 617           | 518           | 1.135         |
| 55-59 años .....       | 499           | 492           | 991           |
| 60-64 años .....       | 419           | 401           | 820           |
| 65-69 años .....       | 418           | 439           | 857           |
| 70-74 años .....       | 372           | 387           | 759           |
| 75 y más años.....     | 460           | 662           | 1.122         |
| <b>TOTAL .....</b>     | <b>15.025</b> | <b>12.067</b> | <b>27.092</b> |

Fuente: CREM. Padrón Municipal de Habitantes.

### G.2. Pirámide de población. 2003

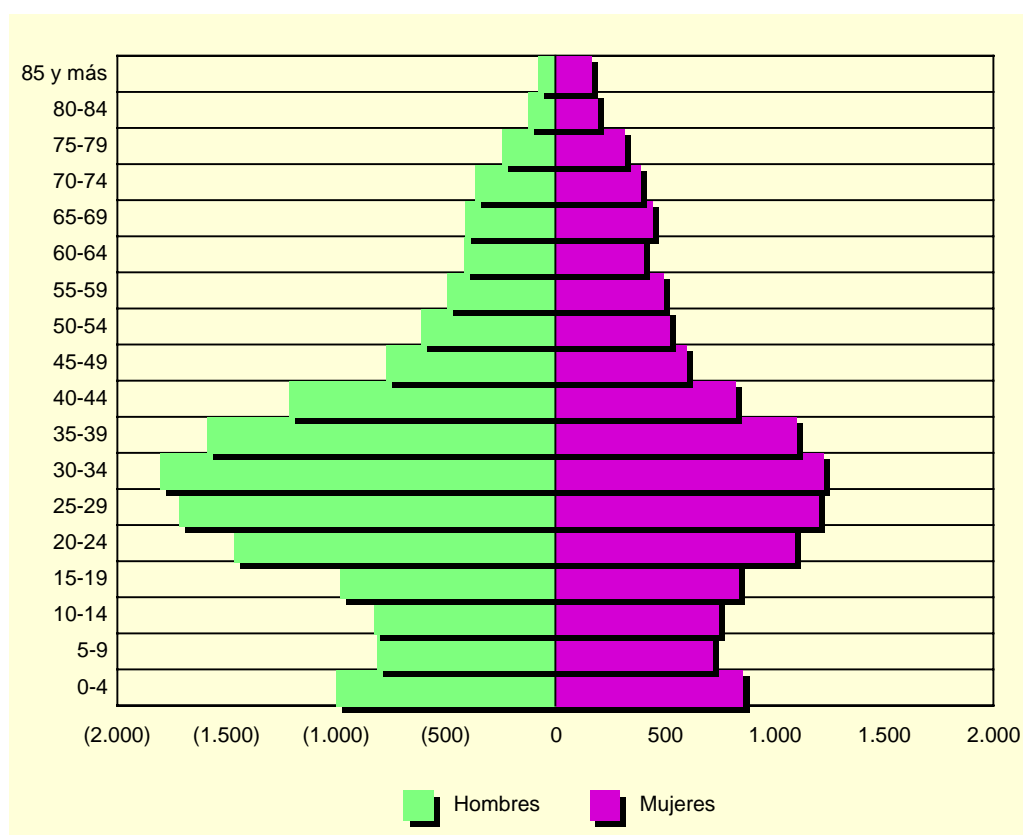

Fuente: CREM. Padrón Municipal de Habitantes.

## A.2. DEMOGRAFÍA

### A.2.4. INDICADORES DE ESTRUCTURA DEMOGRÁFICA. 2003

|   | TORRE PACHECO | REGIÓN DE MURCIA |
|---|---------------|------------------|
| ESTRUCTURA POR EDAD   |               |                  |
| Menores de 20 años.....   | 25,1          | 23,5             |
| Entre 20 y 64 años .....  | 64,8          | 62,4             |
| De 65 y más años .....  | 10,1          | 14,1             |
| ÍNDICE DE VEJEZ   |               |                  |
| De 65 y más años/menores de 20 años .....                             | 40,3          | 60,0             |
| ÍNDICE DE DEPENDENCIA   |               |                  |
| Juvenil   |               |                  |
| Menores de 20 años/Población entre 20 y 64 años ...                   | 38,6          | 37,7             |
| Anciana   |               |                  |
| De 65 y más años/Población entre 20 y 64 años .....                   | 15,6          | 22,6             |
| Total   |               |                  |
| Menores de 20 años+De 65 y más años/Población entre 20 y 64 años..... | 54,2          | 60,3             |
| MUJERES DE 15 A 49 AÑOS/TOTAL MUJERES .....                           | 54,1          | 53,0             |
| PROPORCIÓN DE MASCULINIDAD  |               |                  |
| Hombres/Mujeres.....  | 109,0         | 101,6            |

Fuente: CREM. Indicadores Demográficos.

### A.2.5. MOVIMIENTO NATURAL DE LA POBLACIÓN. 1998-2002

|                                       | TORRE PACHECO |      |      |      |      | R. MURCIA |
|---------------------------------------|---------------|------|------|------|------|-----------|
|                                       | 1998          | 1999 | 2000 | 2001 | 2002 | 2002      |
| Matrimonios .....                     | 138           | 135  | 137  | 122  | 114  | 6.687     |
| Nacimientos .....                     | 291           | 357  | 338  | 423  | 413  | 15.490    |
| Niños .....                           | 161           | 199  | 173  | 218  | 206  | 8.002     |
| Niñas .....                           | 130           | 158  | 165  | 205  | 207  | 7.488     |
| Defunciones .....                     | 135           | 142  | 142  | 138  | 164  | 9.444     |
| Varones.....                          | 63            | 76   | 85   | 87   | 84   | 4.951     |
| Mujeres .....                         | 72            | 66   | 57   | 51   | 80   | 4.493     |
| Defunciones de menores de un año..... | 2             | 4    | 3    | -    | 4    | 96        |
| Crecimiento vegetativo.....           | 156           | 215  | 196  | 285  | 249  | 6.046     |

Fuente: CREM. Movimiento Natural de la Población de la Región de Murcia.

### A.2.6. NUPCIALIDAD, NATALIDAD Y MORTALIDAD. 2002

|  | TORRE PACHECO | R. MURCIA |
|--|---------------|-----------|
| Tasa de nupcialidad (por 1.000 habitantes) ..... | 4,59          | 5,39      |
| Tasa de natalidad (por 1.000 habitantes).....    | 16,25         | 12,42     |
| Tasa de mortalidad (por 1.000 habitantes).....   | 5,87          | 7,57      |

Fuente: CREM. Movimiento Natural de la Población de la Región de Murcia.

## A.2. DEMOGRAFÍA

### G.3. Movimiento natural de la población. 2002

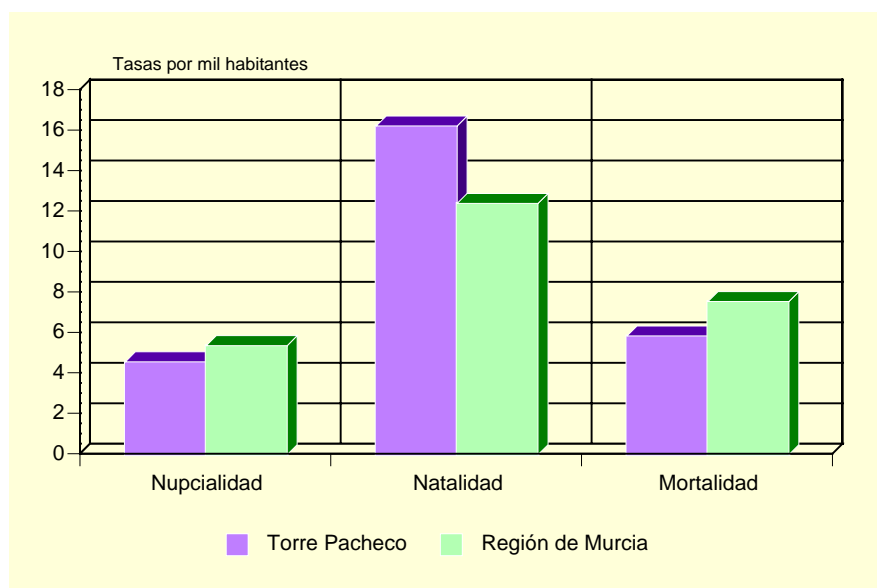

Fuente: CREM. Movimiento Natural de la Población de la Región de Murcia.

### A.2.7. INMIGRANTES Y EMIGRANTES, POR LUGAR DE PROCEDENCIA O DESTINO. 2003

|                                     | INMIGRANTES | EMIGRANTES |
|-------------------------------------|-------------|------------|
| De la misma Comunidad Autónoma..... | 501         | 722        |
| Españoles.....                      | 316         | 328        |
| Extranjeros.....                    | 185         | 394        |
| De otras Comunidades Autónomas..... | 300         | 682        |
| Españoles.....                      | 141         | 156        |
| Extranjeros.....                    | 159         | 526        |
| Del extranjero.....                 | 550         | 20         |
| Españoles.....                      | 5           | 2          |
| Extranjeros.....                    | 545         | 18         |

Fuente: CREM. Movimientos Migratorios de la Región de Murcia.

### A.2.8. SALDOS MIGRATORIOS TOTALES. 1999-2003

|               | TORRE PACHECO | REGIÓN DE MURCIA |
|---------------|---------------|------------------|
| 1999 (*)..... | 308           | 5.679            |
| 2000 (*)..... | 1.132         | 21.306           |
| 2001 (*)..... | 1.201         | 18.510           |
| 2002.....     | 799           | 22.556           |
| 2003.....     | -73           | 23.939           |

(\*) No se incluyen las emigraciones al extranjero.

Fuente: CREM. Movimientos Migratorios de la Región de Murcia.

### A.3. MERCADO DE TRABAJO

#### A.3.1. TASAS DE ACTIVIDAD Y PARO POR SEXO Y EDAD. 2001

|                       | TORRE PACHECO     |         |              |         | R. MURCIA         |         |              |         |
|-----------------------|-------------------|---------|--------------|---------|-------------------|---------|--------------|---------|
|                       | Tasa de actividad |         | Tasa de paro |         | Tasa de actividad |         | Tasa de paro |         |
|                       | Hombres           | Mujeres | Hombres      | Mujeres | Hombres           | Mujeres | Hombres      | Mujeres |
| De 16 a 19 años.....  | 59,29             | 35,77   | 10,15        | 15,92   | 42,30             | 26,33   | 22,58        | 31,92   |
| De 20 a 24 años.....  | 85,54             | 67,20   | 6,46         | 11,19   | 73,24             | 58,22   | 13,29        | 22,04   |
| De 25 a 29 años.....  | 96,05             | 68,55   | 3,90         | 14,17   | 91,53             | 73,14   | 9,92         | 17,73   |
| De 30 a 34 años.....  | 98,17             | 55,25   | 3,73         | 10,23   | 96,33             | 65,38   | 7,53         | 15,75   |
| De 35 a 44 años.....  | 97,43             | 53,16   | 2,91         | 9,92    | 95,94             | 58,28   | 6,62         | 12,77   |
| De 45 a 54 años.....  | 92,06             | 43,93   | 3,66         | 7,89    | 90,04             | 43,94   | 6,52         | 10,02   |
| De 55 a 59 años.....  | 77,68             | 24,88   | 5,17         | 3,81    | 75,03             | 27,23   | 9,15         | 10,74   |
| De 60 a 64 años.....  | 58,10             | 14,45   | 5,58         | 11,48   | 49,92             | 14,91   | 10,33        | 10,66   |
| De 65 o más años..... | 3,18              | 2,14    | 5,41         | -       | 3,18              | 1,74    | 4,57         | 7,38    |
| TOTAL .....           | 79,63             | 43,21   | 4,37         | 10,93   | 70,77             | 41,48   | 8,99         | 15,78   |

Fuente: INE. Censo de Población.

#### G.4. Tasas de actividad y de paro. 2001

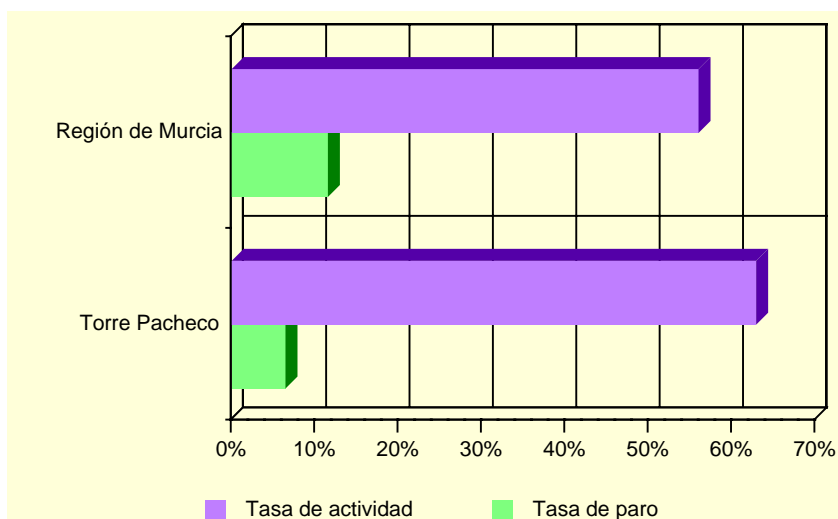

Fuente: INE. Censo de Población

#### A.3.2. PARO REGISTRADO POR SEXO. 2000-2004 (\*)

|           | TORRE PACHECO |         |         | REGIÓN DE MURCIA |         |         |
|-----------|---------------|---------|---------|------------------|---------|---------|
|           | Total         | Hombres | Mujeres | Total            | Hombres | Mujeres |
| 2000..... | 373           | 118     | 255     | 35.834           | 14.607  | 21.227  |
| 2001..... | 359           | 109     | 250     | 35.586           | 14.024  | 21.562  |
| 2002..... | 358           | 112     | 246     | 36.109           | 14.457  | 21.652  |
| 2003..... | 320           | 100     | 220     | 36.240           | 14.284  | 21.956  |
| 2004..... | 318           | 98      | 221     | 35.328           | 13.748  | 21.579  |

(\*) Medias anuales.

Fuente: Servicio Regional de Empleo y Formación.

## A.4. AGRICULTURA, GANADERÍA Y PESCA

### A.4.1. DISTRIBUCIÓN GENERAL DE LA TIERRA (\*). 2003

|   | HECTÁREAS | %       |
|---|-----------|---------|
| TIERRAS DE CULTIVO .....                    | 18.941    | 92,89   |
| Cultivos herbáceos.....                     | 7.961     | (42,03) |
| Barbechos y otras tierras no ocupadas ..... | 8.472     | (44,73) |
| Cultivos leñosos .....                      | 2.508     | (13,24) |
| PRADOS Y PASTIZALES .....                   | -         | -       |
| Prados naturales .....                      | -         | -       |
| Pastizales.....                             | -         | -       |
| TERRENO FORESTAL.....                       | -         | -       |
| Monte maderable .....                       | -         | -       |
| Monte abierto .....                         | -         | -       |
| Monte leñoso.....                           | -         | -       |
| OTRAS SUPERFICIES.....                      | 1.450     | 7,11    |
| Erial a pastos .....                        | -         | -       |
| Espartizal .....                            | 40        | (2,76)  |
| Terreno improductivo .....                  | 500       | (34,48) |
| Superficie no agrícola.....                 | 910       | (62,76) |
| Ríos y lagos .....                          | -         | -       |
| TOTAL .....                                 | 20.391    | 100,00  |

(\*) Datos provisionales.

Fuente: Consejería de Agricultura y Agua. D. G. de Industrias y Asociacionismo Agrario.

### G.5. Distribución General de la tierra. 2003

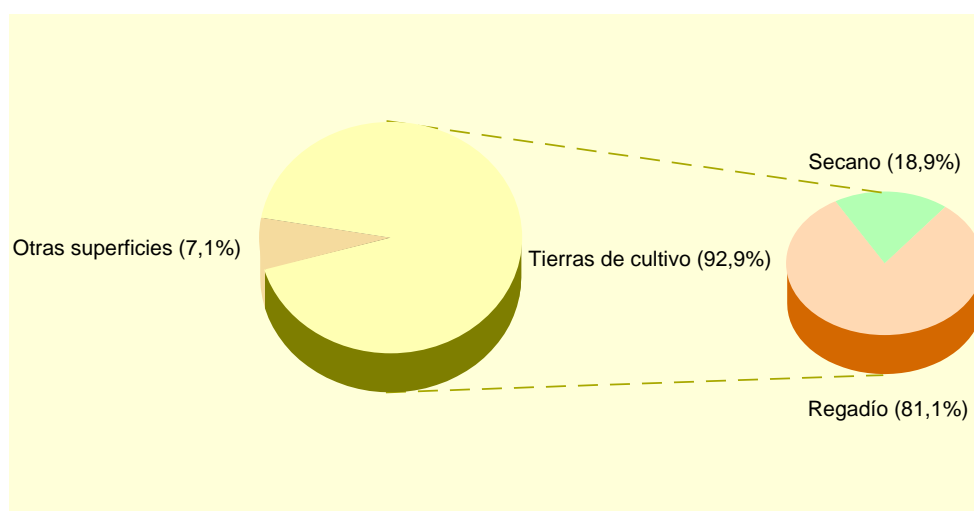

Fuente: Consejería de Agricultura y Agua. D. G. de Industrias y Asociacionismo Agrario.

## A.4. AGRICULTURA, GANADERÍA Y PESCA

### A.4.2. SUPERFICIE DEDICADA A CADA GRUPO DE CULTIVO (\*). 2003

|                                     | HECTÁREAS | %     |
|-------------------------------------|-----------|-------|
| Cereales grano.....                 | 414       | 3,62  |
| Leguminosas grano.....              | 41        | 0,36  |
| Tubérculos para consumo humano..... | 282       | 2,47  |
| Cultivos industriales.....          | 229       | 2,00  |
| Cultivos forrajeros.....            | 20        | 0,17  |
| Hortalizas.....                     | 7.927     | 69,32 |
| Flores.....                         | 14        | 0,12  |
| Cítricos.....                       | 1.855     | 16,22 |
| Frutales no cítricos.....           | 520       | 4,55  |
| Viñedos.....                        | 9         | 0,08  |
| Olivar.....                         | 78        | 0,68  |
| Otros cultivos leñosos.....         | 1         | 0,01  |

(\*) *Datos provisionales.*

Fuente: Consejería de Agricultura y Agua. D. G. de Industrias y Asociacionismo Agrario.

### A.4.3. SUPERFICIE DEDICADA AL CULTIVO DE INVERNADEROS, CULTIVOS ACOLCHADOS Y RIEGO LOCALIZADO (\*). 2003

|                          | TORRE PACHECO | REGIÓN DE MURCIA |
|--------------------------|---------------|------------------|
| Invernaderos.....        | 804           | 6.613            |
| Cultivos acolchados..... | 1.143         | 10.538           |
| Riego localizado.....    | 9.980         | 106.838          |

(\*) *Datos provisionales.*

Fuente: Consejería de Agricultura y Agua. D. G. de Industrias y Asociacionismo Agrario.

### A.4.4. NÚMERO DE UNIDADES GANADERAS POR ESPECIE. CENSO 1999

|               | TORRE PACHECO | REGIÓN DE MURCIA |
|---------------|---------------|------------------|
| Bovinos.....  | 867           | 34.300           |
| Ovinos.....   | 2.713         | 57.216           |
| Caprinos..... | 211           | 13.544           |
| Porcinos..... | 4.657         | 403.659          |
| Aves.....     | 1.897         | 31.328           |
| Otras.....    | 45            | 1.593            |
| TOTAL.....    | 10.391        | 541.641          |

Fuente: INE. Censo Agrario de España.



## A.5. INDUSTRIA

### A.5.1. ESTABLECIMIENTOS INDUSTRIALES Y PERSONAS OCUPADAS SEGÚN ACTIVIDAD PRINCIPAL (\*). 2002

|   | TORRE PACHECO         |                      | REGIÓN DE MURCIA      |                      |
|---|-----------------------|----------------------|-----------------------|----------------------|
|   | Estableci-<br>mientos | Personas<br>ocupadas | Estableci-<br>mientos | Personas<br>ocupadas |
| C. INDUSTRIAS EXTRACTIVAS.....  | 1                     | 8                    | 145                   | 1.171                |
| D. INDUSTRIA MANUFACTURERA.....   | 140                   | 1.149                | 8.365                 | 71.435               |
| Industria de la alimentación y bebidas....  | 33                    | 390                  | 1.477                 | 18.841               |
| Industria textil .....  | 3                     | 29                   | 267                   | 1.452                |
| Industria de la confección y de la<br>peletería.....  | 4                     | 55                   | 380                   | 2.305                |
| Industria del cuero y del calzado .....   | 1                     | 1                    | 289                   | 2.363                |
| Industria de la madera y del corcho.....  | 9                     | 56                   | 543                   | 2.799                |
| Industria del papel .....   | -                     | -                    | 71                    | 891                  |
| Edición, artes gráficas y reproducción<br>de soportes grabados.....                                       | 8                     | 46                   | 473                   | 2.375                |
| Industria química .....   | 3                     | 4                    | 327                   | 4.003                |
| Fabricación de productos de caucho y<br>materias plásticas.....   | 7                     | 129                  | 266                   | 3.097                |
| Fabricación de otros productos<br>minerales no metálicos .....  | 15                    | 100                  | 640                   | 5.730                |
| Metalurgia.....   | -                     | -                    | 57                    | 895                  |
| Fabricación de productos metálicos<br>excepto maquinaria y equipo .....                                   | 28                    | 161                  | 1.282                 | 9.081                |
| Industria de la construcción de<br>maquinaria y equipo mecánico .....                                     | 7                     | 36                   | 564                   | 3.819                |
| Fabricación de maquinas de oficina y<br>equipos de oficina e informáticos .....                           | -                     | -                    | 30                    | 125                  |
| Industria de maquinaria y material<br>eléctrico.....  | 1                     | 80                   | 82                    | 467                  |
| Fabricación de material electrónico y de<br>equipo aparatos de radio, televisión y<br>comunicaciones..... | -                     | -                    | 9                     | 53                   |
| Fabricación de equipo e instrumentos<br>médico-quirúrgicos, de precisión, óptica<br>y relojería.....      | 2                     | 4                    | 146                   | 356                  |
| Fabricación de vehículos de motor,<br>remolques y semirremolques.....                                     | 3                     | 7                    | 78                    | 618                  |
| Fabricación de otro material de<br>transporte .....   | 1                     | 4                    | 76                    | 2.213                |
| Fabricación de muebles; otras industrias<br>manufactureras.....   | 15                    | 47                   | 1.301                 | 9.356                |
| Reciclaje.....  | -                     | -                    | 4                     | 41                   |
| E. PRODUCCIÓN Y DISTRIBUCIÓN DE<br>ENERGÍA ELÉCTRICA, GAS Y AGUA ..                                       | 2                     | 2                    | 211                   | 3.135                |

(\*) Datos provisionales.

Fuente: CREM. Directorio de Actividades Económicas.

## A.5. INDUSTRIA

### A.5.2. INVERSIÓN INDUSTRIAL POR SECTORES. 1999-2003

Miles de euros

|  | TORRE PACHECO  |                |                |                 |                | R. MURCIA        |
|--|----------------|----------------|----------------|-----------------|----------------|------------------|
|  | 1999           | 2000           | 2001           | 2002            | 2003           | 2003             |
| Industrias extractivas .....                   | -              | 19,1           | -              | -               | -              | -                |
| I. de la alimentación, bebidas y tabaco .....  | 342,5          | 620,5          | -              | 65,6            | -              | 52.942,4         |
| Industria química .....                        | -              | -              | -              | -               | -              | 43.808,0         |
| I. Trans. Metales y construc. Maquinaria ...   | 529,5          | 180,3          | 86,9           | 1.815,0         | 164,4          | 45.809,1         |
| Resto de manufactureras.....                   | 123,7          | 554,5          | 432,6          | 242,7           | 1.165,3        | 43.624,5         |
| Prod. y dist. de energ. elec., gas y agua .... | 488,9          | -              | -              | -               | -              | 17.621,5         |
| Construcción.....                              | 172,9          | 608,3          | 726,8          | 1.728,5         | 1.928,9        | 61.242,0         |
| Comercio y reparaciones .....                  | 7,4            | 902,5          | 211,7          | 1.250,4         | 241,2          | 10.788,8         |
| Otros.....                                     | 3.760,0        | 4.474,4        | 209,2          | 5.861,2         | 387,5          | 26.501,8         |
| <b>TOTAL.....</b>                              | <b>5.424,8</b> | <b>7.359,7</b> | <b>1.667,2</b> | <b>10.963,4</b> | <b>3.887,3</b> | <b>302.338,0</b> |

Fuente: Consejería de Economía, Industria e Innovación. Dirección General de Industria, Energía y Minas.

### A.5.3. INVERSIÓN INDUSTRIAL POR TIPO. 1999-2003

Miles de euros

|           | TORRE PACHECO |                 |            | REGIÓN DE MURCIA |                 |            |
|-----------|---------------|-----------------|------------|------------------|-----------------|------------|
|           | Total         | Nueva industria | Ampliación | Total            | Nueva industria | Ampliación |
| 1999..... | 5.424,80      | 4.806,67        | 618,13     | 234.136,93       | 118.323,55      | 115.813,38 |
| 2000..... | 7.359,66      | 5.183,63        | 2.176,02   | 214.632,60       | 121.449,24      | 93.183,35  |
| 2001..... | 1.667,21      | 1.295,67        | 371,54     | 248.870,60       | 116.140,81      | 132.729,79 |
| 2002..... | 10.963,41     | 4.825,82        | 6.137,58   | 295.952,59       | 177.500,89      | 118.451,70 |
| 2003..... | 3.887,30      | 3.727,59        | 159,70     | 302.337,97       | 171.880,59      | 130.457,37 |

Fuente: Consejería de Economía, Industria e Innovación. Dirección General de Industria, Energía y Minas.

## A.6. CONSTRUCCIÓN Y VIVIENDA

### A.6.1. ESTABLECIMIENTOS Y PERSONAS OCUPADAS (\*). 2002

|   | TORRE PACHECO         |                      | REGIÓN DE MURCIA      |                      |
|---|-----------------------|----------------------|-----------------------|----------------------|
|   | Estableci-<br>mientos | Personas<br>ocupadas | Estableci-<br>mientos | Personas<br>ocupadas |
| Preparación de obras .....  | 30                    | 126                  | 493                   | 2.473                |
| Construcción general de inmuebles y obras de<br>ingeniería civil .....      | 110                   | 837                  | 3.395                 | 25.535               |
| Instalaciones de edificios y obras.....                                     | 151                   | 525                  | 4.417                 | 16.521               |
| Acabado de edificios y obras.....   | 77                    | 368                  | 2.080                 | 7.200                |
| Alquiler de equipo de construcción o demolición<br>dotado de operario ..... | -                     | -                    | 1                     | 54                   |
| Construcción .....  | 3                     | 4                    | 239                   | 634                  |
| <b>TOTAL CONSTRUCCIÓN .....</b>   | <b>371</b>            | <b>1.860</b>         | <b>10.625</b>         | <b>52.417</b>        |

(\*) Datos provisionales.

Fuente: CREM. Directorio de Actividades Económicas.

### A.6.2. VIVIENDAS VISADAS Y TERMINADAS. 1999-2003

|                           | TORRE PACHECO |      |      |      |       | R. MURCIA |
|---------------------------|---------------|------|------|------|-------|-----------|
|                           | 1999          | 2000 | 2001 | 2002 | 2003  | 2003      |
| VIVIENDAS VISADAS .....   | 414           | 426  | 299  | 419  | 1.371 | 30.273    |
| Protegidas.....           | 214           | 229  | 54   | 83   | 29    | 2.042     |
| Libres .....              | 200           | 197  | 245  | 336  | 1.342 | 28.231    |
| VIVIENDAS TERMINADAS..... | 130           | 291  | 408  | 247  | 312   | 14.147    |
| Protegidas.....           | 80            | 152  | 156  | 123  | 79    | 1.865     |
| Libres .....              | 50            | 139  | 252  | 124  | 233   | 12.282    |

Fuente: Consejería de Obras Públicas, Vivienda y Transportes. Dirección General de Vivienda, Arquitectura y Urbanismo. Colegio de Arquitectos.

### G.6. Evolución de las viviendas terminadas. 1995-2003

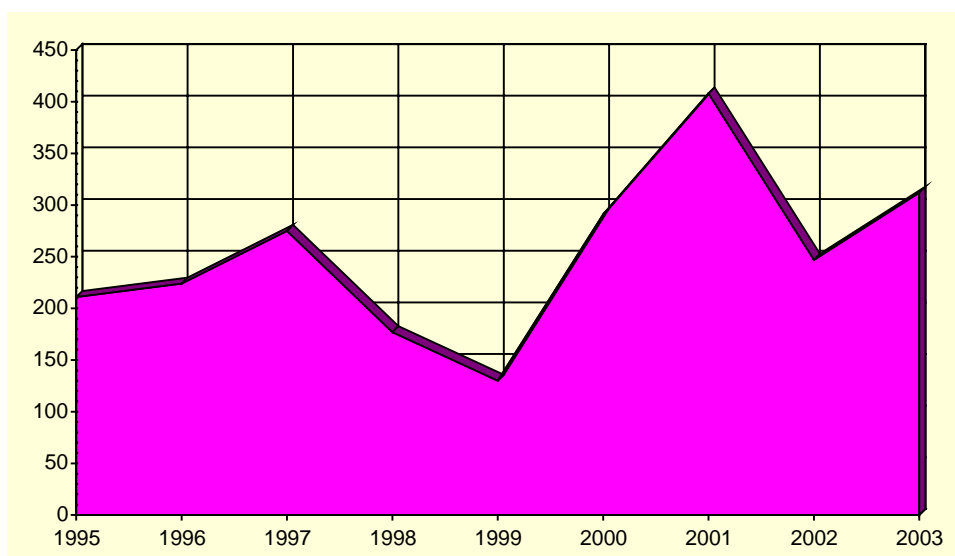

Fuente: Consejería de Obras Públicas, Vivienda y Transportes. Dirección General de Vivienda, Arquitectura y Urbanismo. Colegio de Arquitectos.

## A.6. CONSTRUCCIÓN Y VIVIENDA

### A.6.3. VIVIENDAS POR CLASE. 2001

|                                | TORRE PACHECO | R. MURCIA |
|--------------------------------|---------------|-----------|
| VIVIENDAS FAMILIARES.....      | 9.460         | 592.613   |
| Viviendas principales .....    | 7.175         | 378.252   |
| Viviendas no principales ..... | 2.285         | 214.361   |
| Viviendas secundarias.....     | 285           | 111.431   |
| Viviendas vacías.....          | 1.804         | 95.589    |
| Otro tipo de viviendas.....    | 196           | 7.341     |
| VIVENDAS COLECTIVAS .....      | 5             | 200       |
| TOTAL VIVIENDAS .....          | 9.465         | 592.813   |

Fuente: INE. Censos de Población y Vivienda.

### A.6.4. VIVIENDAS POR SUPERFICIE ÚTIL. 2001

Porcentaje

|                      | TORRE PACHECO | R. MURCIA |
|----------------------|---------------|-----------|
| Hasta 30 m2.....     | 0,4           | 0,2       |
| De 31 a 45 m2.....   | 1,0           | 1,2       |
| De 46 a 60 m2.....   | 1,5           | 4,1       |
| De 61 a 75 m2.....   | 1,9           | 8,1       |
| De 76 a 90 m2.....   | 42,4          | 40,0      |
| De 91 a 105 m2.....  | 26,4          | 21,7      |
| De 106 a 120 m2..... | 15,6          | 12,2      |
| De 121 a 150 m2..... | 7,0           | 7,4       |
| De 151 a 180 m2..... | 2,0           | 2,6       |
| Más de 180 m2 .....  | 2,0           | 2,5       |

Fuente: INE. Censos de Población y Vivienda.

## A.7. COMERCIO

### A.7.1. ESTABLECIMIENTOS COMERCIALES Y PERSONAL OCUPADO (\*). 2002

|   | TORRE PACHECO         |          | REGIÓN DE MURCIA      |          |
|---|-----------------------|----------|-----------------------|----------|
|   | Estableci-<br>mientos | Ocupados | Estableci-<br>mientos | Ocupados |
| COMERCIO MINORISTA .....  | 469                   | 1.072    | 22.147                | 56.418   |
| Venta de vehículos de motor .....   | 12                    | 15       | 684                   | 3.383    |
| Mantenimiento y reparación de vehículos de motor .....  | 35                    | 105      | 1.495                 | 4.131    |
| Venta de repuestos y accesorios de vehículos de motor.  | 4                     | 8        | 259                   | 1.037    |
| Venta, mantenimiento y reparación de motocicletas y ciclomotores y de sus repuestos y accesorios.....   | 1                     | 1        | 130                   | 323      |
| Venta al por menor de carburantes para la automoción..  | 11                    | 51       | 298                   | 1.703    |
| Venta, mantenimiento y reparación de vehículos de motor, motocicletas y ciclomotores; venta al por menor de vehículos de motor.....                     | 1                     | 2        | 41                    | 49       |
| Comercio al por menor en establecimientos no especializados.....  | 60                    | 233      | 3.065                 | 11.657   |
| Comercio al por menor de alimentos, bebidas y tabaco en establecimientos especializados.....  | 55                    | 118      | 3.048                 | 5.615    |
| Comercio al por menor de productos farmacéuticos, artículos médicos, belleza e higiene .....  | 16                    | 44       | 1.016                 | 2.925    |
| Otro comercio al por menor de artículos nuevos en establecimientos especializados.....  | 202                   | 410      | 9.403                 | 21.054   |
| Comercio al por menor de bienes de segunda mano, en establecimientos .....  | -                     | -        | 27                    | 28       |
| Comercio al por menor no realizado en establecimientos .....  | 64                    | 66       | 2.194                 | 3.556    |
| Reparación de efectos personales y enseres domésticos.....  | 7                     | 17       | 375                   | 745      |
| Comercio al por menor, excepto comercio de vehículos de motor, motocicletas y ciclomotores; reparación de efectos personales y enseres domésticos ..... | 1                     | 2        | 112                   | 212      |
| COMERCIO MAYORISTA.....   | 179                   | 1.429    | 7.054                 | 38.183   |

(\*) Datos provisionales.

Fuente: CREM. Directorio de Actividades Económicas.

### G.7. Distribución del personal ocupado en el comercio minorista. 2002

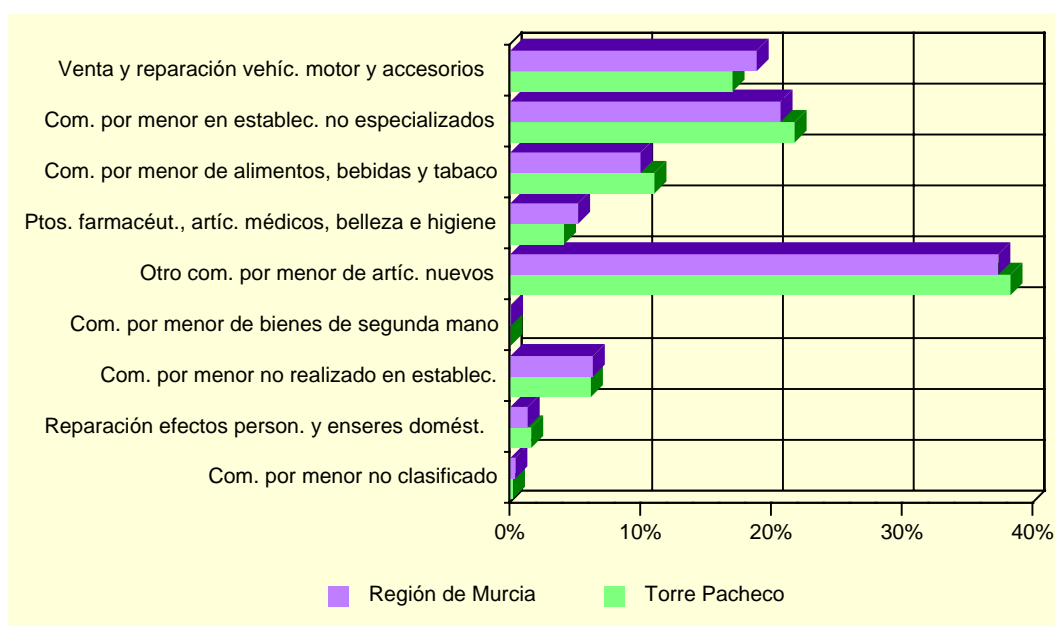

Fuente: CREM. Directorio de Actividades Económicas.

## A.8. TURISMO

### A.8.1. EQUIPAMIENTO TURÍSTICO. 2003

|                     | TORRE PACHECO         |        | REGIÓN DE MURCIA      |         |
|---------------------|-----------------------|--------|-----------------------|---------|
|                     | Estableci-<br>mientos | Plazas | Estableci-<br>mientos | Plazas  |
| PENSIONES .....     | 2                     | 44     | 89                    | 2.167   |
| 2 estrellas.....    | 1                     | 20     | 48                    | 1.353   |
| 1 estrella.....     | 1                     | 24     | 41                    | 814     |
| CASAS RURALES ..... | 3                     | 20     | 344                   | 2.281   |
| RESTAURANTES .....  | 28                    | 5.339  | 1.538                 | 156.870 |
| Primera.....        | -                     | -      | 2                     | 90      |
| Segunda.....        | -                     | -      | 5                     | 818     |
| Tercera.....        | 3                     | 2500   | 269                   | 40.612  |
| Cuarta .....        | 25                    | 2.839  | 1.262                 | 115.350 |
| CAFETERÍAS.....     | 5                     | 221    | 256                   | 14.606  |
| Primera.....        | -                     | -      | 6                     | 804     |
| Segunda.....        | 5                     | 221    | 250                   | 13.802  |

Fuente: Consejería de Turismo, Comercio y Consumo. Dirección General de Infraestructuras de Turismo.

## A.9. TRANSPORTES Y COMUNICACIONES

### A.9.1. PARQUE DE VEHÍCULOS POR TIPO. 2003

|                                     | TORRE PACHECO | REGIÓN DE MURCIA |
|-------------------------------------|---------------|------------------|
| Turismos .....                      | 13.350        | 551.825          |
| Motocicletas .....                  | 787           | 47.612           |
| Furgonetas y camiones .....         | 4.295         | 130.540          |
| Autobuses .....                     | 42            | 1.630            |
| Tractores industriales .....        | 427           | 10.030           |
| Otros vehículos .....               | 828           | 20.162           |
| TOTAL .....                         | 19.729        | 761.799          |
| Vehículos por 1000 habitantes ..... | 728           | 600              |

Fuente: Ministerio del Interior. Jefatura Provincial de Tráfico.

### G.8. Número de vehículos por 1000 habitantes. 1995-2003

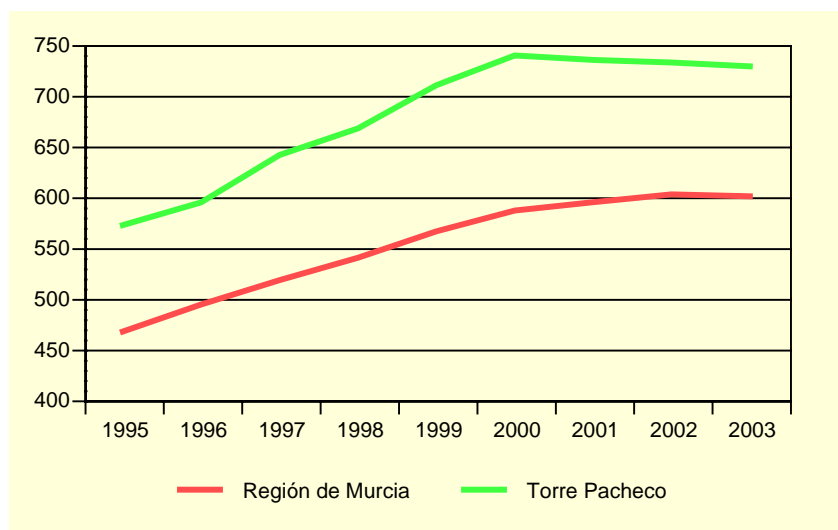

Fuente: Ministerio del Interior. Jefatura Provincial de Tráfico.

### A.9.2. CORRESPONDENCIA NACIDA Y DISTRIBUIDA. 2000-2003

Miles

|                                 | TORRE PACHECO |         |         |         | R. MURCIA |
|---------------------------------|---------------|---------|---------|---------|-----------|
|                                 | 2000          | 2001    | 2002    | 2003    | 2003      |
| CORRESPONDENCIA NACIDA .....    | 482,0         | 541,5   | 431,5   | 461,6   | 50.742,6  |
| Local .....                     | 165,6         | 206,9   | 137,6   | 142,1   | 11.551,4  |
| Otros destinos .....            | 316,4         | 334,5   | 293,9   | 319,5   | 39.191,2  |
| Ordinaria .....                 | 447,5         | 507,0   | 384,1   | 422,3   | 46.937,4  |
| Local .....                     | 157,0         | 195,0   | 119,7   | 127,4   | 10.534,5  |
| Otros destinos .....            | 290,6         | 312,0   | 264,4   | 294,9   | 36.402,9  |
| Certificada .....               | 34,4          | 34,5    | 47,4    | 39,3    | 3.805,2   |
| Local .....                     | 8,6           | 11,9    | 17,9    | 14,7    | 1.016,9   |
| Otros destinos .....            | 25,8          | 22,6    | 29,6    | 24,6    | 2.788,3   |
| CORRESPONDENCIA DISTRIBUIDA ... | 1.268,0       | 1.093,4 | 1.220,6 | 1.449,7 | 152.008,4 |
| Domicilio .....                 | 995,0         | 878,7   | 970,6   | 1.244,5 | 126.609,7 |
| Oficina .....                   | 273,0         | 214,7   | 250,0   | 205,2   | 25.053,6  |
| Ruta directa .....              | -             | -       | -       | -       | 345,0     |

Fuente: Organismo Autónomo de Correos y Telégrafos. Jefatura Provincial de Murcia.

## A.9. TRANSPORTES Y COMUNICACIONES

### A.9.3. GIROS RECIBIDOS Y EXPEDIDOS. 2000-2003

|                            | TORRE PACHECO |       |       |       | R. MURCIA |
|----------------------------|---------------|-------|-------|-------|-----------|
|                            | 2000          | 2001  | 2002  | 2003  | 2003      |
| GIROS EXPEDIDOS .....      | 8.906         | 9.850 | 9.909 | 7.533 | 411.435   |
| Giros nacionales.....      | 8.225         | 9.229 | 8.926 | 6.749 | 399.203   |
| Giros ordinarios.....      | 7.611         | 8.627 | 8.306 | 6.306 | 371.881   |
| Giros urgentes.....        | 614           | 602   | 620   | 443   | 27.322    |
| Giros internacionales..... | 681           | 621   | 983   | 784   | 12.232    |
| GIROS RECIBIDOS .....      | 732           | 951   | 973   | 622   | 122.302   |
| Giros nacionales.....      | 606           | 796   | 867   | 546   | 118.039   |
| Giros ordinarios.....      | 413           | 557   | 682   | 389   | 99.211    |
| Giros urgentes.....        | 193           | 239   | 185   | 157   | 18.828    |
| Giros internacionales..... | 126           | 155   | 106   | 76    | 4.263     |

Fuente: Organismo Autónomo de Correos y Telégrafos. Jefatura Provincial de Murcia.

### G.9. Evolución del tráfico telegráfico. 1998-2003

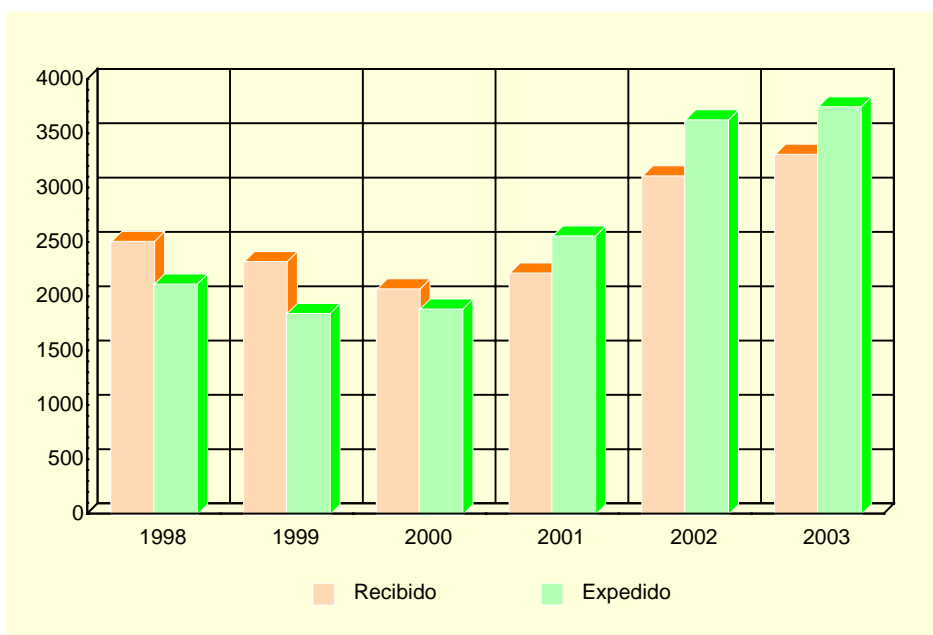

Fuente: Organismo Autónomo de Correos y Telégrafos. Jefatura Provincial de Murcia.



## A.10. SANIDAD Y SERVICIOS SOCIALES

### A.10.1. NÚMERO DE FARMACIAS. 2000-2003

|           | TORRE PACHECO | R. MURCIA |
|-----------|---------------|-----------|
| 2000..... | 10            | 532       |
| 2001..... | 15            | 543       |
| 2002..... | 10            | 538       |
| 2003..... | 10            | 539       |

Fuente: Consejería de Sanidad. Dirección General de Planificación, Financiación Sanitaria y Política Farmacéutica.

### A.10.2. VACUNACIONES. 2000-2003

|   | TORRE PACHECO |       |       |       | REGIÓN DE MURCIA |        |        |        |
|---|---------------|-------|-------|-------|------------------|--------|--------|--------|
|   | 2000          | 2001  | 2002  | 2003  | 2000             | 2001   | 2002   | 2003   |
| Difteria Tétanos Tosferina .....  | 8             | 8     | -     | -     | 340              | 175    | -      | -      |
| Difterina-Tétanos .....   | 207           | 212   | -     | -     | 11.288           | 2.886  | -      | -      |
| Polio.....  | 1.519         | 1.763 | 1.858 | 2.080 | 65.979           | 64.686 | 71.718 | 77.673 |
| Triple Vírica.....  | 961           | 953   | 762   | 946   | 36.827           | 32.943 | 36.856 | 37.761 |
| Hepatitis B .....   | 953           | 958   | 376   | 353   | 41.563           | 26.317 | 21.329 | 42.630 |
| Tétanos Adultos.....  | 1.150         | 246   | -     | -     | 42.116           | 8.664  | -      | -      |
| Hemofilus influenza, tipo b .....   | 3             | -     | -     | -     | 369              | 169    | -      | -      |
| Tétanos, difteria adultos .....   | 308           | 1.044 | 973   | 877   | 11.086           | 47.722 | 47.576 | 52.132 |
| Difteria, Tétanos y Tosferina, Hemofilus Influenza,<br>tipo b, Hepatitis B..... | 1.017         | 1.060 | 1.207 | 1.260 | 42.090           | 40.350 | 44.269 | 47.336 |
| Difteria, Tétanos y Tosferina acelular, Hemofilus<br>Influenza, tipo b .....    | 286           | 339   | 346   | 416   | 12.245           | 12.855 | 14.719 | 15.490 |
| Difteria, Tétanos, Tosferina acelular.....                                      | -             | 140   | 292   | 411   | -                | 8.164  | 12.291 | 14.473 |
| Meningitis C .....  | 1.502         | 1.351 | 1.270 | 1.270 | 64.393           | 52.891 | 46.071 | 47.472 |

Fuente: Consejería de Sanidad. Dirección General de Salud Pública.

## A.10. SANIDAD Y SERVICIOS SOCIALES

### A.10.3. ENFERMEDADES DE DECLARACIÓN OBLIGATORIA. CASOS. 2003

|                                       | TORRE PACHECO | R. MURCIA |
|---------------------------------------|---------------|-----------|
| Brucelosis.....                       | -             | 18        |
| Enfermedad meningocócica.....         | 1             | 25        |
| Fiebre exantemática mediterránea..... | -             | 4         |
| Fiebres tifoidea y paratifoidea.....  | 1             | 8         |
| Gripe.....                            | 601           | 67.493    |
| Hepatitis A.....                      | 2             | 12        |
| Hepatitis B.....                      | 1             | 23        |
| Otras hepatitis víricas.....          | 2             | 27        |
| Infección gonocócica.....             | 2             | 18        |
| Legionelosis.....                     | -             | 16        |
| Leishmaniasis.....                    | -             | 1         |
| Meningitis tuberculosa.....           | -             | 4         |
| Otras meningitis.....                 | 3             | 74        |
| Otras tuberculosis.....               | 1             | 30        |
| Paludismo.....                        | -             | 3         |
| Parotiditis.....                      | 2             | 45        |
| Rubéola.....                          | -             | 9         |
| Sarampión.....                        | -             | 6         |
| Sífilis.....                          | 1             | 33        |
| Tosferina.....                        | -             | 2         |
| Toxiinfección alimentaria.....        | 16            | 650       |
| Tuberculosis respiratoria.....        | 3             | 159       |
| Varicela.....                         | 185           | 7.431     |

Fuente: Consejería de Sanidad. Dirección General de Salud Pública.

## A.10. SANIDAD Y SERVICIOS SOCIALES

### A.10.4. DEFUNCIONES SEGÚN GRANDES GRUPOS DE CAUSA DE MUERTE (\*). 2002

|  | TORRE PACHECO |         |       |        | R. MURCIA |
|--|---------------|---------|-------|--------|-----------|
|  | Varones       | Mujeres | Total | %      | %         |
| I. Ciertas enfermedades infecciosas y parasitarias .....   | 3             | 1       | 4     | 2,44   | 1,65      |
| II. Neoplasias .....   | 24            | 20      | 44    | 26,83  | 26,05     |
| III. Enferm. de la sangre y de los órganos hematopoyéticos, y ciertos trastornos que afectan el mecanismo de la inmunidad..... | 1             | -       | 1     | 0,61   | 0,26      |
| IV. Enfermedades endocrinas, nutricionales y metabólicas .....   | 2             | 4       | 6     | 3,66   | 3,36      |
| V. Trastornos mentales y del comportamiento .....  | 1             | 5       | 6     | 3,66   | 2,85      |
| VI. Enfermedades del sistema nervioso .....  | 2             | 4       | 6     | 3,66   | 2,91      |
| VII. Enfermedades del ojo y sus anexos .....   | -             | -       | -     | -      | -         |
| VIII. Enfermedad del oído y de la apófisis mastoides.....  | -             | -       | -     | -      | -         |
| IX. Enfermedades del sistema circulatorio .....  | 17            | 25      | 42    | 25,61  | 33,95     |
| X. Enfermedades del sistema respiratorio.....  | 11            | 7       | 18    | 10,98  | 11,91     |
| XI. Enfermedades del sistema digestivo .....   | 1             | 3       | 4     | 2,44   | 4,96      |
| XII. Enfermedades de la piel y del tejido subcutáneo.....  | -             | -       | -     | -      | 0,24      |
| XIII. Enferm. del sistema osteo muscular y del tejido conjuntivo..   | -             | 2       | 2     | 1,22   | 0,73      |
| XIV. Enfermedades del sistema genitourinario .....   | 4             | 2       | 6     | 3,66   | 2,92      |
| XV. Embarazo, parto y puerperio .....  | -             | -       | -     | -      | -         |
| XVI. Ciertas afecciones originadas en el período perinatal .....   | 2             | -       | 2     | 1,22   | 0,44      |
| XVII. Malformaciones congénitas, deformidades y anomalías cromosómicas .....   | 1             | 1       | 2     | 1,22   | 0,64      |
| XVIII. Síntomas, signos y hallazgos anormales clínicos y de laboratorio, no clasificados en otra parte.....                    | 2             | 5       | 7     | 4,27   | 2,00      |
| XX. Causas externas .....  | 13            | 1       | 14    | 8,54   | 5,12      |
| TOTAL .....  | 84            | 80      | 164   | 100,00 | 100,00    |

(\*) Datos provisionales.

Fuente: CREM y Servicio de Epidemiología. *Mortalidad por Causas*.

### G.10. Distribución de las defunciones según la causa de muerte. 2002 (\*)

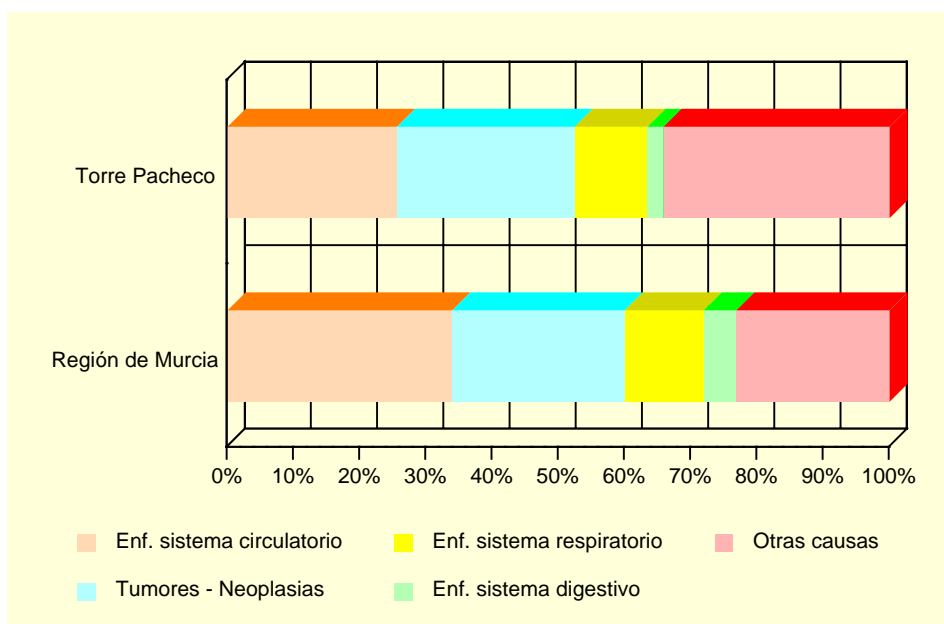

(\*) Datos provisionales

Fuente: CREM y Servicio de Epidemiología. *Mortalidad por Causas*.

## A.10. SANIDAD Y SERVICIOS SOCIALES

### A.10.5. RECURSOS SOCIALES (Continúa).

|           | TORRE PACHECO |                               |                                    |
|-----------|---------------|-------------------------------|------------------------------------|
|           | TOTAL         | Recursos de atención primaria | Recursos de atención especializada |
| 1997..... | 16            | 10                            | 6                                  |
| 1998..... | 19            | 10                            | 9                                  |
| 1999..... | 22            | 14                            | 8                                  |
| 2000..... | 24            | 13                            | 11                                 |
| 2001..... | 35            | 10                            | 25                                 |

### A.10.5. RECURSOS SOCIALES (Conclusión).

|           | REGIÓN DE MURCIA |                               |                                    |
|-----------|------------------|-------------------------------|------------------------------------|
|           | TOTAL            | Recursos de atención primaria | Recursos de atención especializada |
| 1997..... | 1.052            | 685                           | 367                                |
| 1998..... | 1.132            | 689                           | 443                                |
| 1999..... | 1.323            | 774                           | 549                                |
| 2000..... | 1.050            | 645                           | 405                                |
| 2001..... | 1.271            | 645                           | 626                                |

Fuente: Consejería de Trabajo y Política Social. Secretaría Sectorial de Acción Social.

## A.11. EDUCACIÓN Y CULTURA

### A.11.1. NÚMERO DE UNIDADES Y ALUMNOS MATRICULADOS EN EDUCACIÓN INFANTIL, PRIMARIA Y EDUCACIÓN ESPECIAL. CURSO 03/04

|   | TORRE PACHECO    |                  |       | R. MURCIA |
|---|------------------|------------------|-------|-----------|
|   | Centros Públicos | Centros Privados | TOTAL | TOTAL     |
| <b>INFANTIL, PRIMARIA</b>   |                  |                  |       |           |
| Unidades .....  | 163              | 12               | 175   | 6.260     |
| Alumnos matriculados .....  | 3.422            | 271              | 3.693 | 138.679   |
| Infantil .....  | 1.329            | 126              | 1.455 | 48.365    |
| Educación primaria .....  | 2.093            | 145              | 2.238 | 90.314    |
| Alumnos con necesidades educativas especiales (infantil y primaria) ..... | 103              | 8                | 111   | 4.354     |
| <b>EDUCACIÓN ESPECIAL</b>   |                  |                  |       |           |
| Centros específicos .....   | -                | -                | -     | 16        |
| Unidades .....  | -                | -                | -     | 136       |
| Alumnos matriculados .....  | -                | -                | -     | 770       |

*Nota: El total de alumnos matriculados es la suma de las categorías Infantil y Educación primaria.*

*Fuente: Consejería de Educación y Cultura. Secretaría General.*

### A.11.2. NÚMERO DE ALUMNOS MATRICULADOS EN ENSEÑANZA SECUNDARIA OBLIGATORIA, BACHILLERATO Y CICLOS FORMATIVOS. CURSO 03/04

|                                   | TORRE PACHECO    |                  |       | R. MURCIA |
|-----------------------------------|------------------|------------------|-------|-----------|
|                                   | Centros Públicos | Centros Privados | TOTAL | TOTAL     |
| <b>ESO Y BACHILLERATO</b>         |                  |                  |       |           |
| ESO .....                         | 1.505            | -                | 1.505 | 83.039    |
| ESO .....                         | 1.241            | -                | 1.241 | 64.944    |
| Primer ciclo de la ESO .....      | 741              | -                | 741   | 34.242    |
| Segundo ciclo de la ESO .....     | 500              | -                | 500   | 30.702    |
| Bachillerato LOGSE .....          | 264              | -                | 264   | 18.095    |
| <b>CICLOS FORMATIVOS</b>          |                  |                  |       |           |
| Ciclos formativos Nivel II .....  | 324              | -                | 324   | 13.370    |
| Ciclos formativos Nivel II .....  | 202              | -                | 202   | 6.608     |
| Ciclos formativos Nivel III ..... | 122              | -                | 122   | 6.762     |

*Fuente: Consejería de Educación y Cultura. Secretaría General.*

## A.11. EDUCACIÓN Y CULTURA

### G.11. Evolución de los alumnos matriculados en enseñanza infantil y primaria y enseñanzas medias. Curso 00/01 – Curso 03/04

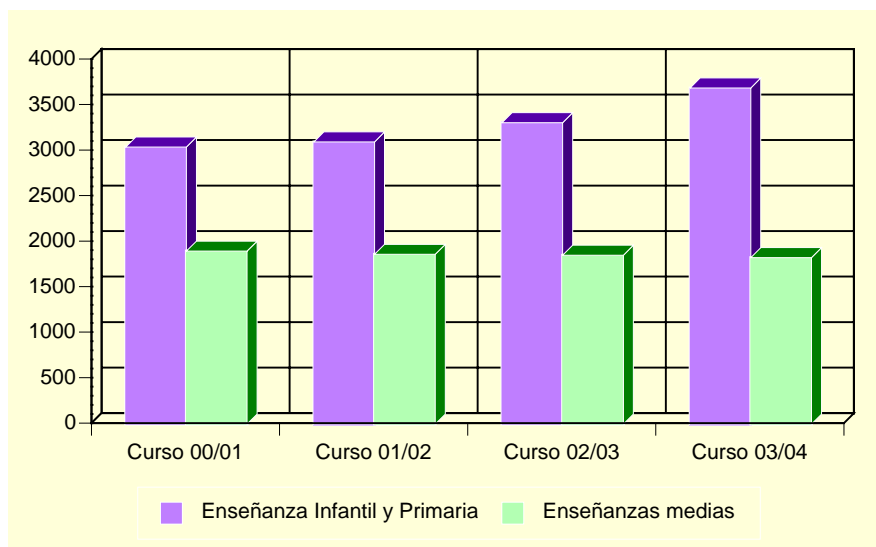

Fuente: Consejería de Educación y Cultura. Secretaría General.

### A.11.3. POBLACIÓN EN VIVIENDAS FAMILIARES DE 16 Y MÁS AÑOS POR NIVEL DE FORMACIÓN (%). 2001

|  | TORRE PACHECO | REGIÓN DE MURCIA |
|--|---------------|------------------|
| Total.....   | 19.346        | 970.449          |
| Analfabetos.....                                   | 3,83          | 3,22             |
| Sin estudios.....                                  | 15,82         | 15,84            |
| Primer grado.....                                  | 28,82         | 21,67            |
| Segundo grado: ESO, EGB, Bachillerato Elemental... | 32,59         | 29,46            |
| Segundo grado: Bachillerato Superior.....          | 7,08          | 10,71            |
| Segundo grado: FP Grado Medio.....                 | 3,09          | 4,06             |
| Segundo grado: FP Grado Superior.....              | 3,34          | 3,95             |
| Tercer Grado: Diplomatura.....                     | 3,65          | 6,07             |
| Tercer Grado: Licenciatura.....                    | 1,71          | 4,63             |
| Tercer Grado: Doctorado.....                       | 0,07          | 0,39             |

Fuente: INE. Censos de Población y Viviendas. 2001

## A.11. EDUCACIÓN Y CULTURA

### A.11.4. TASAS DE ESCOLARIDAD SEGÚN SEXO, EDAD Y QUE LOS ESTUDIOS SEAN REGLADOS O NO (%). 2001

|                            | TORRE PACHECO |         | REGIÓN DE MURCIA |         |
|----------------------------|---------------|---------|------------------|---------|
|                            | Hombres       | Mujeres | Hombres          | Mujeres |
| ENSEÑANZA REGLADA.....     | 5,54          | 7,40    | 8,91             | 9,62    |
| De 16 años .....           | 59,46         | 75,47   | 75,44            | 84,09   |
| De 17 años .....           | 40,53         | 64,42   | 62,39            | 74,38   |
| De 18 años .....           | 29,59         | 47,46   | 49,76            | 62,53   |
| De 19 años .....           | 31,09         | 37,63   | 43,05            | 53,42   |
| De 20 años .....           | 20,69         | 30,90   | 34,90            | 46,84   |
| De 21 años .....           | 18,22         | 24,47   | 30,54            | 39,43   |
| De 22 años .....           | 12,50         | 16,59   | 26,30            | 31,15   |
| De 23 años .....           | 12,69         | 15,14   | 22,75            | 25,80   |
| De 24 años .....           | 8,66          | 11,06   | 18,76            | 21,34   |
| De 25 a 29 años .....      | 3,95          | 5,27    | 8,47             | 9,51    |
| De 30 a 39 años .....      | 0,65          | 1,04    | 2,38             | 2,47    |
| De 40 ó más años.....      | 0,15          | 0,22    | 0,60             | 0,59    |
| ENSEÑANZA NO REGLADA ..... | 1,37          | 2,28    | 2,34             | 3,03    |
| De 16 años .....           | 1,08          | 1,89    | 2,64             | 2,05    |
| De 17 años .....           | 1,58          | 2,45    | 2,90             | 3,70    |
| De 18 años .....           | 2,04          | 5,65    | 3,62             | 5,13    |
| De 19 años .....           | 5,70          | 6,99    | 3,84             | 5,55    |
| De 20 años .....           | 2,30          | 5,06    | 3,89             | 5,71    |
| De 21 años .....           | 2,33          | 7,45    | 4,09             | 6,10    |
| De 22 años .....           | 2,50          | 3,90    | 4,25             | 6,56    |
| De 23 años .....           | 3,36          | 5,05    | 4,10             | 7,40    |
| De 24 años .....           | 2,76          | 3,85    | 4,44             | 6,79    |
| De 25 a 29 años .....      | 1,43          | 5,09    | 4,02             | 5,98    |
| De 30 a 39 años .....      | 1,66          | 2,33    | 2,87             | 4,11    |
| De 40 ó más años.....      | 0,51          | 0,47    | 1,10             | 1,18    |

Nota: La tasa de escolaridad es el porcentaje de personas de 16 años o más que están recibiendo algún tipo de enseñanza. Los estudios no reglados son: Cursos del INEM, Escuela Taller u otros cursos para parados, cursos de formación promovidos por la empresa, otros cursos no reglados (idiomas, preparación oposiciones, etc).

Fuente: INE. Censos de Población y Viviendas. 2001

### A.11.5. BIBLIOTECAS. 2003

|                             | TORRE PACHECO | REGIÓN DE MURCIA |
|-----------------------------|---------------|------------------|
| Número de bibliotecas ..... | 2             | 83               |
| Volúmenes.....              | 12.617        | 928.702          |
| Audiovisuales.....          | -             | 109.763          |
| Préstamos.....              | 3.124         | 962.143          |
| Socios.....                 | 2.981         | 196.565          |
| Actos culturales .....      | 16            | 2.751            |
| Usuarios.....               | 25.522        | 2.007.791        |

Nota: Son bibliotecas municipales. En la Región de Murcia se incluye el servicio de la Biblioteca Regional.

Fuente: Consejería de Educación y Cultura. Dirección General de Cultura.

## A.12. ADMINISTRACIONES PÚBLICAS Y FINANZAS

### A.12.1. PRESUPUESTO PREVENTIVO DE GASTOS. 2000-2004

Euros

|                                    | 2000              | 2001              | 2002              | 2003              | 2004              |
|------------------------------------|-------------------|-------------------|-------------------|-------------------|-------------------|
| Gastos de personal.....            | 4.689.867         | 4.929.584         | 5.451.812         | 6.656.396         | 7.976.362         |
| Gastos de bienes y servicios ..... | 4.178.236         | 4.367.383         | 4.902.005         | 5.693.260         | 8.069.549         |
| Gastos financieros .....           | 300.512           | 420.714           | 360.613           | 330.010           | 300.010           |
| Transferencias corrientes .....    | 1.473.988         | 1.696.048         | 1.979.050         | 2.891.902         | 3.217.781         |
| Inversiones reales.....            | 5.827.324         | 11.030.277        | 9.010.985         | 14.863.839        | 21.390.223        |
| Transferencias de capital.....     | -                 | 276.874           | 138.807           | 162.167           | 248.016           |
| Activos financieros.....           | 3.011             | 24.046            | 6                 | 6                 | 6                 |
| Pasivos financieros .....          | 132.223           | 360.607           | 360.607           | 1.262.125         | 713.327           |
| <b>TOTAL GASTOS .....</b>          | <b>16.605.161</b> | <b>23.105.534</b> | <b>22.203.885</b> | <b>31.859.705</b> | <b>41.915.273</b> |

Nota: No incluye Organismos Autónomos.

Fuente: Ayuntamiento de Torre Pacheco.

### A.12.2. PRESUPUESTO PREVENTIVO DE INGRESOS. 2000-2004

Euros

|                                      | 2000              | 2001              | 2002              | 2003              | 2004              |
|--------------------------------------|-------------------|-------------------|-------------------|-------------------|-------------------|
| Impuestos directos.....              | 4.002.741         | 4.537.641         | 5.078.552         | 5.400.000         | 6.270.000         |
| Impuestos indirectos.....            | 1.081.822         | 691.164           | 1.204.279         | 3.000.000         | 3.420.000         |
| Tasas y otros ingresos.....          | 2.866.690         | 3.539.258         | 3.487.872         | 3.290.579         | 4.289.992         |
| Transferencias corrientes .....      | 3.155.915         | 3.179.354         | 4.093.113         | 4.900.101         | 5.511.909         |
| Ingresos patrimoniales.....          | 10.217            | 12.627            | 27.052            | 184.006           | 186.012           |
| Enajenación inversiones reales ..... | 2.524.269         | 3.998.072         | 5.720.910         | 11.776.569        | 17.089.819        |
| Transferencias de capital.....       | 1.761.472         | 2.705.349         | 2.661.378         | 1.484.340         | 4.404.989         |
| Activos financieros.....             | 6                 | 6                 | 6                 | 6                 | 6                 |
| Pasivos financieros .....            | 1.202.030         | 4.802.769         | 300.012           | 1.824.104         | 742.546           |
| <b>TOTAL INGRESOS .....</b>          | <b>16.605.161</b> | <b>23.466.240</b> | <b>22.573.172</b> | <b>31.859.705</b> | <b>41.915.273</b> |

Nota: No incluye Organismos Autónomos.

Fuente: Ayuntamiento de Torre Pacheco.

### A.12.3. OFICINAS DE CRÉDITO. 2003

|  | TORRE PACHECO | REGIÓN DE MURCIA |
|--|---------------|------------------|
| CAJAMURCIA .....                             | 6             | 227              |
| CAM.....                                     | 3             | 188              |
| OTRAS CAJAS, COOP. CRÉDITO Y OTRAS ENT. .... | 7             | 405              |
| BANCOS.....                                  | 6             | 311              |
| <b>TOTAL .....</b>                           | <b>22</b>     | <b>1.131</b>     |

Fuente: Banco de España.



## **B. DATOS POR ENTIDADES DE POBLACIÓN**



## B.1. POBLACIÓN

### B.1.1. POBLACIÓN, POR SEXO. 2001-2003

|                          | 2001   |         |         | 2002   |         |         | 2003   |         |         |
|--------------------------|--------|---------|---------|--------|---------|---------|--------|---------|---------|
|                          | TOTAL  | Hombres | Mujeres | TOTAL  | Hombres | Mujeres | TOTAL  | Hombres | Mujeres |
| Balsicas.....            | 2.445  | 1.422   | 1.023   | 2.527  | 1.447   | 1.080   | 2.623  | 1.489   | 1.134   |
| Camachos (Los).....      | 229    | 157     | 72      | 233    | 157     | 76      | 219    | 145     | 74      |
| Dolores.....             | 1.803  | 1.050   | 753     | 1.832  | 1.047   | 785     | 1.877  | 1.058   | 819     |
| Hortichuela.....         | 710    | 491     | 219     | 673    | 455     | 218     | 723    | 479     | 244     |
| Hoyamorena.....          | 347    | 194     | 153     | 413    | 242     | 171     | 459    | 270     | 189     |
| Jimonado.....            | 1.025  | 622     | 403     | 1.126  | 688     | 438     | 1.138  | 689     | 449     |
| Meroños (Los).....       | 566    | 400     | 166     | 625    | 445     | 180     | 650    | 452     | 198     |
| Roldán.....              | 4.158  | 2.251   | 1.907   | 4.413  | 2.444   | 1.969   | 4.654  | 2.582   | 2.072   |
| San Cayetano.....        | 808    | 484     | 324     | 821    | 474     | 347     | 860    | 498     | 362     |
| Santa Rosalía.....       | 207    | 125     | 82      | 206    | 131     | 75      | 201    | 127     | 74      |
| Torre-Pacheco.....       | 11.854 | 6.210   | 5.644   | 12.852 | 6.797   | 6.055   | 13.688 | 7.236   | 6.452   |
| TOTAL TORRE PACHECO..... | 24.152 | 13.406  | 10.746  | 25.721 | 14.327  | 11.394  | 27.092 | 15.025  | 12.067  |

Fuente: CREM. Padrón Municipal de Habitantes.