

San Pedro del Pinatar en cifras. 2004

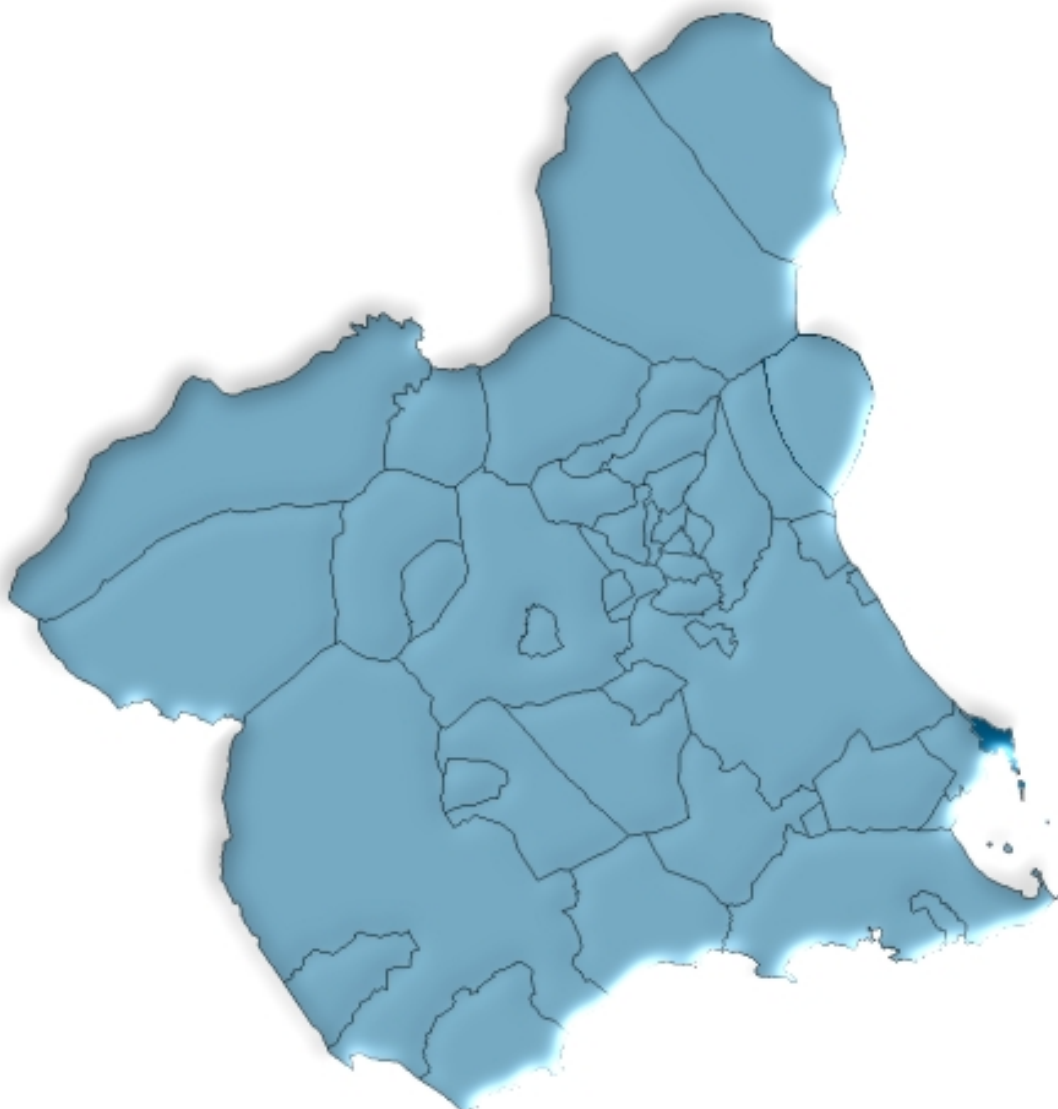

**Región de Murcia
Consejería de Economía, Industria e Innovación
Dirección General de Economía, Planificación y Estadística
Centro Regional de Estadística**

ÍNDICE GENERAL

ÍNDICE DE TABLAS

DATOS DEL MUNICIPIO

A.1. TERRITORIO, CLIMATOLOGÍA Y MEDIO AMBIENTE	9
A.1.1. Superficie y distancia a la capital.	
A.1.2. Precipitaciones. 2003	
A.2. DEMOGRAFÍA	10
A.2.1. Población de derecho según los censos oficiales. 1900-2001.	
A.2.2. Población de derecho y densidad de población según la rectificación del Padrón. 2000-2004.	
A.2.3. Población según la estructura de edad. 2003.	
A.2.4. Indicadores de estructura demográfica. 2003.	
A.2.5. Movimiento Natural de la población. 1998-2002.	
A.2.6. Nupcialidad, natalidad y mortalidad. 2002.	
A.2.7. Inmigrantes y emigrantes, por lugar de procedencia o destino. 2003.	
A.2.8. Saldos migratorios totales. 1999-2003.	
A.3. MERCADO DE TRABAJO	14
A.3.1. Tasas de actividad y paro por sexo y edad. 2001	
A.3.2. Paro registrado por sexo. 1998-2002.	
A.4. AGRICULTURA, GANADERÍA Y PESCA	15
A.4.1. Distribución general de la tierra. 2003.	
A.4.2. Superficie dedicada a cada grupo de cultivo. 2003.	
A.4.3. Superficie dedicada al cultivo de invernaderos, cultivos acolchados y riego localizado. 2003.	
A.4.4. Número de unidades ganaderas por especie. Censo 1999.	
A.4.5. Pesca desembarcada. 2003	
A.4.6. Evolución de las capturas por modalidad de pesca. 1999-2003	
A.4.7. Evolución del número de embarcaciones pesqueras por modalidad de pesca y número de trabajadores de la pesca. 1999-2003	
A.5. INDUSTRIA	19
A.5.1. Establecimientos industriales y personas ocupadas según actividad principal. 2002	
A.5.2. Inversión industrial por sectores. 1999-2003.	
A.5.3. Inversión industrial por tipo. 1999-2003.	
A.6. CONSTRUCCIÓN Y VIVIENDA	21
A.6.1. Establecimientos y personas ocupadas. 2002.	
A.6.2. Viviendas visadas y terminadas. 1999-2003.	
A.6.3. Viviendas por clase. 2001.	
A.6.4. Viviendas por superficie útil. 2001.	

A.7. COMERCIO	23
A.7.1. Establecimientos comerciales y personal ocupado. 2002.	
A.8. TURISMO	24
A.8.1. Equipamiento turístico. 2003.	
A.9. TRANSPORTES Y COMUNICACIONES	25
A.9.1. Parque de vehículos por tipo. 2003.	
A.9.2. Correspondencia nacida y distribuida. 2000-2003.	
A.9.3. Giros recibidos y expedidos. 2000-2003.	
A.10. SANIDAD Y SERVICIOS SOCIALES	27
A.10.1. Número de farmacias. 2000-2003.	
A.10.2. Vacunaciones. 2000-2003.	
A.10.3. Enfermedades de declaración obligatoria. Casos. 2003.	
A.10.4. Defunciones según grandes grupos de causa de muerte. 2002.	
A.10.5. Recursos sociales.	
A.11. EDUCACIÓN Y CULTURA	31
A.11.1. Número de unidades y alumnos matriculados en educación infantil, primaria y educación especial. Curso 03/04.	
A.11.2. Número de alumnos matriculados en Enseñanza Secundaria Obligatoria, Bachillerato y Ciclos Formativos. Curso 03/04.	
A.11.3. Población en viviendas familiares de 16 y más años por nivel de formación (%). 2001.	
A.11.4. Tasas de escolaridad según sexo, edad y que los estudios sean reglados o no (%). 2001.	
A.11.5. Bibliotecas. 2003.	
A.12. ADMINISTRACIONES PÚBLICAS Y FINANZAS	34
A.12.1. Presupuesto preventivo de gastos. 2000-2004.	
A.12.2. Presupuesto preventivo de ingresos. 2000-2004.	
A.12.3. Oficinas de crédito. 2003.	

DATOS POR ENTIDADES DE POBLACIÓN

B.1. POBLACIÓN	37
B.1.1. Población por sexo. 2001-2003	

ÍNDICE DE GRÁFICOS

G.1. Evolución de la población de derecho según los censos oficiales. 1900-2001
G.2. Pirámide de población. 2003
G.3. Movimiento natural de la población. 2002
G.4. Tasas de actividad y de paro. 2001

- G.5. Distribución general de la tierra. 2003
- G.6. Evolución de la pesca desembarcada. 1998-2003
- G.7. Evolución de las viviendas terminadas. 1995-2003
- G.8. Distribución del personal ocupado en el comercio minorista. 2002
- G.9. Número de vehículos por 1000 habitantes. 1995-2003
- G.10. Evolución del tráfico telegráfico. 1998-2003
- G.11. Distribución de las defunciones según la causa de muerte. 2002
- G.12. Evolución de los alumnos matriculados en enseñanza infantil y primaria y enseñanzas medias.
Curso 00/01 – Curso 03/04

SÍMBOLOS UTILIZADOS

- Cero o menor que 0,5
 - .. Falta de dato
 - % Tanto por ciento
- Las cifras decimales van precedidas de una coma (,)
Los millares y millones se separan por un punto (.)
Las casillas en blanco – Dato sin sentido
-

A. DATOS DEL MUNICIPIO

A.1. TERRITORIO, CLIMATOLOGÍA Y MEDIO AMBIENTE

A.1.1. SUPERFICIE Y DISTANCIA A LA CAPITAL.

MUNICIPIO DE SAN PEDRO DEL PINATAR	
Extensión del municipio	22,3 Km ²
Distancia a la capital	46,0 Km

Fuente: Instituto Geográfico Nacional.
INE. Delegación Provincial de Murcia. *Reseña Estadística de Murcia. 1974.*

A.1.2. PRECIPITACIONES. 2003

	PRECIPITACIONES (l/m ²)
Enero.....	97,6
Febrero.....	15,9
Marzo	1,5
Abril	14,1
Mayo	19,8
Junio.....	4,7
Julio.....	-
Agosto	ip
Septiembre	4,2
Octubre	42,6
Noviembre.....	58,2
Diciembre	50,5

Nota: Los datos de precipitaciones corresponden a la Estación meteorológica San Pedro del Pinatar La Puntica. Se pone ip cuando las precipitaciones son inapreciables.

Fuente: Instituto Nacional de Meteorología. Centro Meteorológico Territorial de Murcia

A.2. DEMOGRAFÍA

A.2.1. POBLACIÓN DE DERECHO SEGÚN LOS CENSOS OFICIALES. 1900-2001

	SAN PEDRO DEL PINATAR			R. MURCIA
	Hombres	Mujeres	Total	Total
1900	1.280	1.357	2.637	581.455
1910	1.500	1.576	3.076	620.926
1920	1.587	1.689	3.276	654.436
1930	1.655	1.725	3.380	651.979
1940	2.160	2.217	4.377	731.221
1950	2.470	2.604	5.074	755.850
1960	2.665	2.784	5.449	803.086
1970	3.223	3.295	6.518	832.047
1981	4.373	4.493	8.866	955.498
1991	5.965	6.092	12.057	1.045.601
2001	8.368	8.310	16.678	1.197.646

Fuente: INE. Censo de Población.

G.1. Evolución de la población de derecho según los censos oficiales. 1900-2001

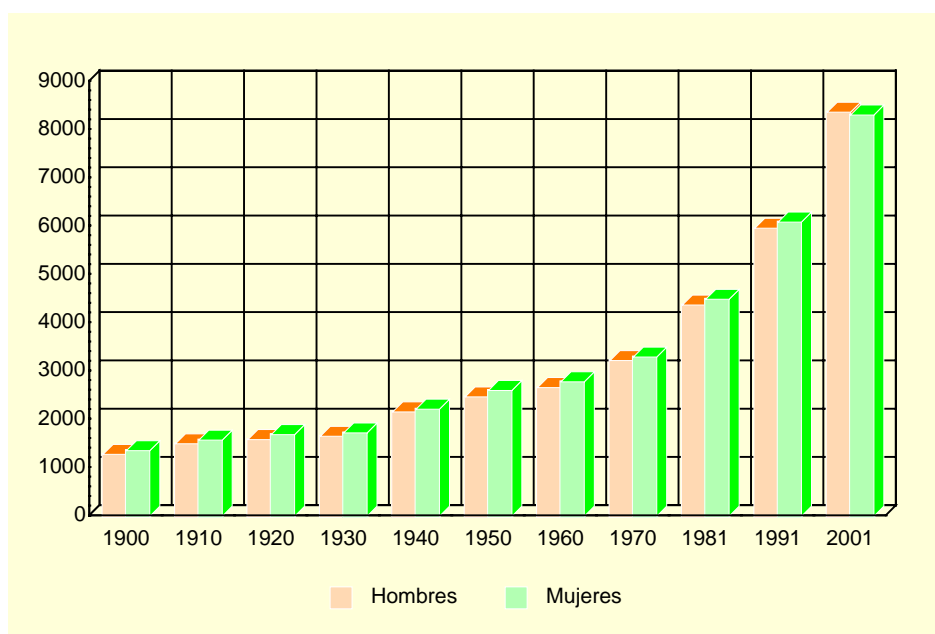

Fuente: INE. Censo de población

A.2.2. POBLACIÓN DE DERECHO Y DENSIDAD DE POBLACIÓN SEGÚN LA RECTIFICACIÓN DEL PADRÓN. 2000-2004

	SAN PEDRO DEL PINATAR					R. MURCIA
	2000	2001	2002	2003	2004	2004
Población de derecho.....	15.583	16.269	17.199	18.279	18.746	1.294.694
Hombres.....	7.685	8.138	8.675	9.288	9.470	652.057
Mujeres	7.898	8.131	8.524	8.991	9.276	642.637
Densidad de población (Habitantes/km ²) ...	699	730	771	820	841	114

Fuente: INE. Rectificación del Padrón Municipal de Habitantes.
Instituto Geográfico Nacional.

A.2. DEMOGRAFÍA

A.2.3. POBLACIÓN SEGÚN LA ESTRUCTURA DE EDAD. 2003

	HOMBRES	MUJERES	TOTAL
Menores de 5 años.....	600	569	1.169
5-9 años	576	519	1.095
10-14 años	611	546	1.157
15-19 años	625	588	1.213
20-24 años	790	730	1.520
25-29 años	886	827	1.713
30-34 años	872	809	1.681
35-39 años	819	793	1.612
40-44 años	698	635	1.333
45-49 años	580	479	1.059
50-54 años	417	428	845
55-59 años	366	396	762
60-64 años	361	396	757
65-69 años	387	410	797
70-74 años	339	340	679
75 y más años.....	361	526	887
TOTAL	9.288	8.991	18.279

Fuente: CREM. Padrón Municipal de Habitantes.

G.2. Pirámide de población. 2003

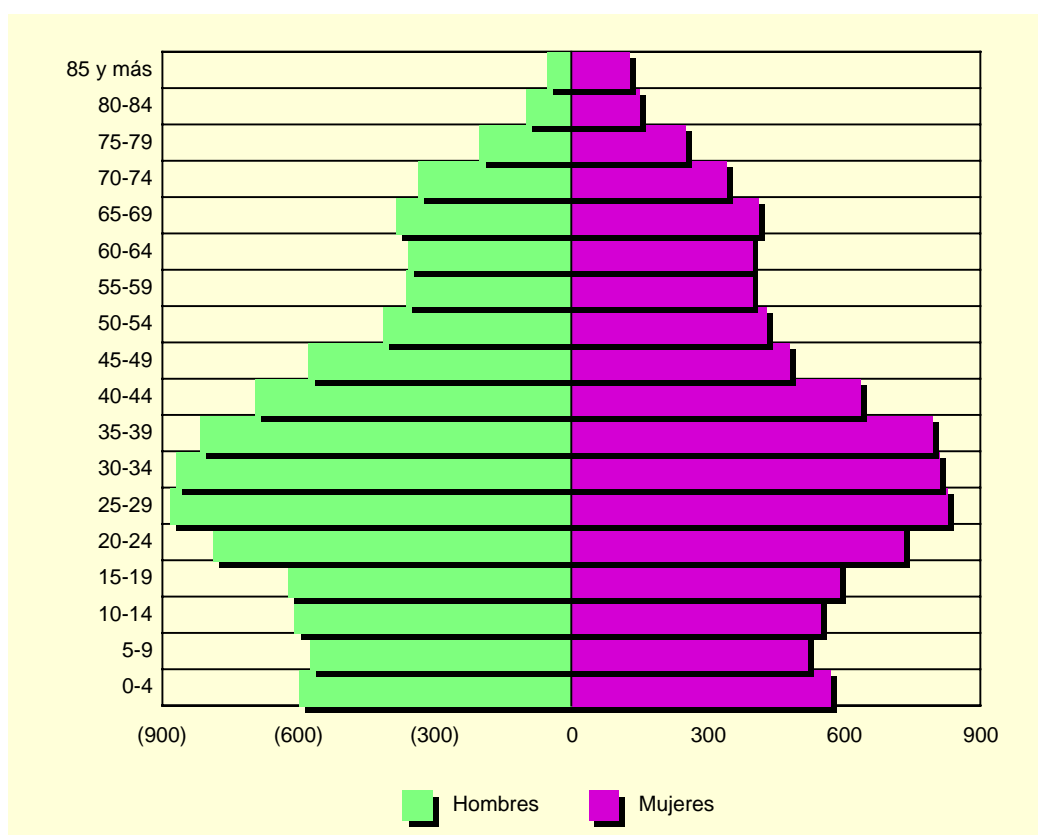

Fuente: CREM. Padrón Municipal de habitantes

A.2. DEMOGRAFÍA

A.2.4. INDICADORES DE ESTRUCTURA DEMOGRÁFICA. 2003

	SAN PEDRO DEL PINATAR	REGIÓN DE MURCIA
ESTRUCTURA POR EDAD		
Menores de 20 años.....	25,4	23,5
Entre 20 y 64 años.....	61,7	62,4
De 65 y más años.....	12,9	14,1
ÍNDICE DE VEJEZ		
De 65 y más años/menores de 20 años.....	51,0	60,0
ÍNDICE DE DEPENDENCIA		
Juvenil		
Menores de 20 años/Población entre 20 y 64 años ...	41,1	37,7
Anciana		
De 65 y más años/Población entre 20 y 64 años	20,9	22,6
Total		
Menores de 20 años+De 65 y más años/Población entre 20 y 64 años.....	62,0	60,3
MUJERES DE 15 A 49 AÑOS/TOTAL MUJERES.....	56,8	53,0
PROPORCIÓN DE MASCULINIDAD		
Hombres/Mujeres.....	124,5	101,6

Fuente: CREM. Indicadores Demográficos.

A.2.5. MOVIMIENTO NATURAL DE LA POBLACIÓN. 1998-2002

	SAN PEDRO DEL PINATAR					R. MURCIA
	1998	1999	2000	2001	2002	2002
Matrimonios	89	91	87	95	77	6.687
Nacimientos	228	188	200	217	255	15.490
Niños.....	118	89	103	110	141	8.002
Niñas.....	110	99	97	107	114	7.488
Defunciones	111	121	126	106	131	9.444
Hombres.....	67	68	66	53	69	4.951
Mujeres	44	53	60	53	62	4.493
Defunciones de menores de un año.....	-	-	1	-	1	96
Crecimiento vegetativo.....	117	67	74	111	124	6.046

Fuente: CREM. Movimiento Natural de la Población de la Región de Murcia.

A.2.6. NUPCIALIDAD, NATALIDAD Y MORTALIDAD. 2002

	SAN PEDRO DEL PINATAR	R. MURCIA
Tasa de nupcialidad (por 1.000 habitantes)	5,00	5,39
Tasa de natalidad (por 1.000 habitantes).....	13,72	12,42
Tasa de mortalidad (por 1.000 habitantes).....	6,89	7,57

Fuente: CREM. Movimiento Natural de la Población de la Región de Murcia.

A.2. DEMOGRAFÍA

G.3. Movimiento natural de la población. 2002

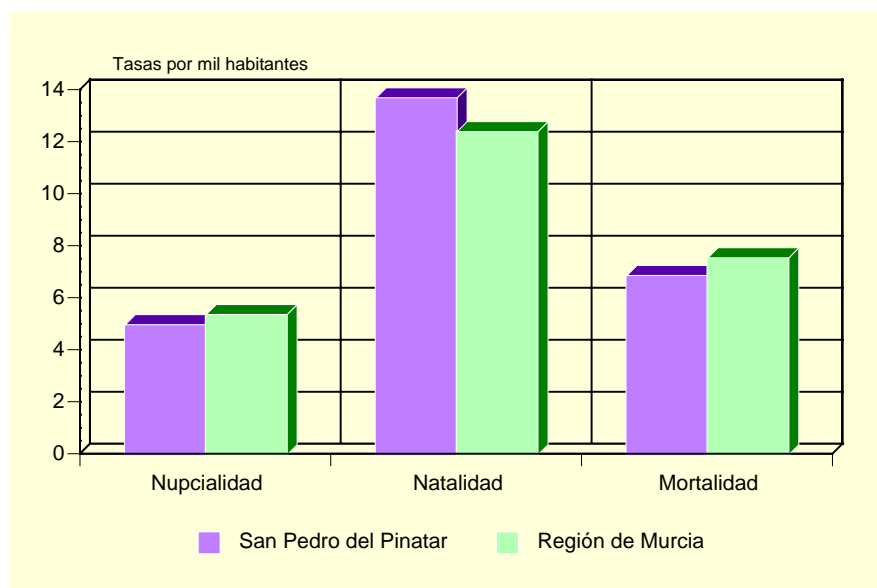

Fuente: CREM. Movimiento Natural de la Población de la Región de Murcia.

A.2.7. INMIGRANTES Y EMIGRANTES, POR LUGAR DE PROCEDENCIA O DESTINO. 2003

	INMIGRANTES	EMIGRANTES
De la misma Comunidad Autónoma.....	376	359
Españoles.....	283	278
Extranjeros.....	93	81
De otras Comunidades Autónomas.....	539	455
Españoles.....	394	292
Extranjeros.....	145	163
Del extranjero.....	317	8
Españoles.....	16	2
Extranjeros.....	301	6

Fuente: CREM. Movimientos Migratorios de la Región de Murcia.

A.2.8. SALDOS MIGRATORIOS TOTALES. 1999-2003

	SAN PEDRO DEL PINATAR	REGIÓN DE MURCIA
1999 (*).....	286	5.679
2000 (*).....	562	21.306
2001 (*).....	703	18.510
2002.....	774	22.556
2003.....	410	23.939

(*) No se incluyen las emigraciones al extranjero.

Fuente: CREM. Movimientos Migratorios de la Región de Murcia.

A.3. MERCADO DE TRABAJO

A.3.1. TASAS DE ACTIVIDAD Y PARO POR SEXO Y EDAD. 2001

	SAN PEDRO DEL PINATAR				R. MURCIA			
	Tasa de actividad		Tasa de paro		Tasa de actividad		Tasa de paro	
	Hombres	Mujeres	Hombres	Mujeres	Hombres	Mujeres	Hombres	Mujeres
De 16 a 19 años.....	46,32	32,18	11,82	19,29	42,30	26,33	22,58	31,92
De 20 a 24 años.....	79,35	60,97	9,69	11,21	73,24	58,22	13,29	22,04
De 25 a 29 años.....	93,97	73,85	6,56	10,73	91,53	73,14	9,92	17,73
De 30 a 34 años.....	97,07	61,67	5,89	8,53	96,33	65,38	7,53	15,75
De 35 a 44 años.....	97,32	54,26	4,51	9,13	95,94	58,28	6,62	12,77
De 45 a 54 años.....	90,33	40,82	4,62	7,90	90,04	43,94	6,52	10,02
De 55 a 59 años.....	76,62	26,33	7,72	9,09	75,03	27,23	9,15	10,74
De 60 a 64 años.....	52,44	14,00	7,10	3,57	49,92	14,91	10,33	10,66
De 65 o más años.....	3,54	1,94	-	4,35	3,18	1,74	4,57	7,38
TOTAL	72,77	41,51	6,26	9,88	70,77	41,48	8,99	15,78

Fuente: INE. Censo de Población.

G.4. Tasas de actividad y de paro. 2001

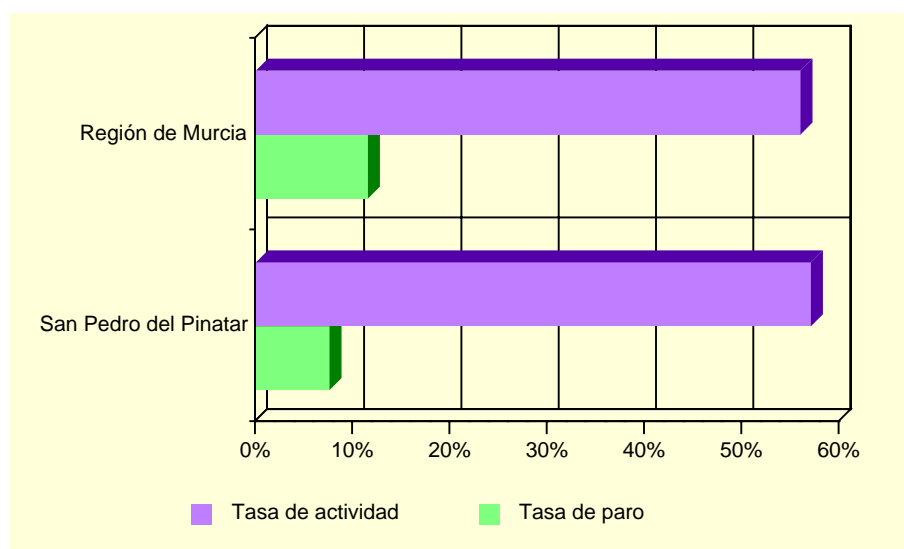

Fuente: INE. Censo de población.

A.3.2. PARO REGISTRADO POR SEXO. 2000-2004 (*)

	SAN PEDRO DEL PINATAR			REGIÓN DE MURCIA		
	Total	Hombres	Mujeres	Total	Hombres	Mujeres
2000.....	334	139	195	35.834	14.607	21.227
2001.....	328	137	190	35.586	14.024	21.562
2002.....	322	128	194	36.109	14.457	21.652
2003.....	327	130	197	36.240	14.284	21.956
2004.....	306	132	174	35.328	13.748	21.579

(*) Medias anuales.

Fuente: Servicio Regional de Empleo y Formación.

A.4. AGRICULTURA, GANADERÍA Y PESCA

A.4.1. DISTRIBUCIÓN GENERAL DE LA TIERRA (*). 2003

	HECTÁREAS	%
TIERRAS DE CULTIVO	1.491	69,64
Cultivos herbáceos.....	605	(40,58)
Barbechos y otras tierras no ocupadas	454	(30,45)
Cultivos leñosos	432	(28,97)
PRADOS Y PASTIZALES.....	6	0,28
Prados naturales	-	-
Pastizales.....	6	(100,00)
TERRENO FORESTAL.....	-	-
Monte maderable	-	-
Monte abierto	-	-
Monte leñoso.....	-	-
OTRAS SUPERFICIES.....	644	30,08
Erial a pastos	39	(6,06)
Espartizal	-	-
Terreno improductivo	267	(41,46)
Superficie no agrícola.....	338	(52,48)
Ríos y lagos	-	-
TOTAL	2.141	100,00

(*) *Datos provisionales.*

Fuente: Consejería de Agricultura y Agua. D. G. de Industrias y Asociacionismo Agrario.

G.5. Distribución General de la tierra. 2003

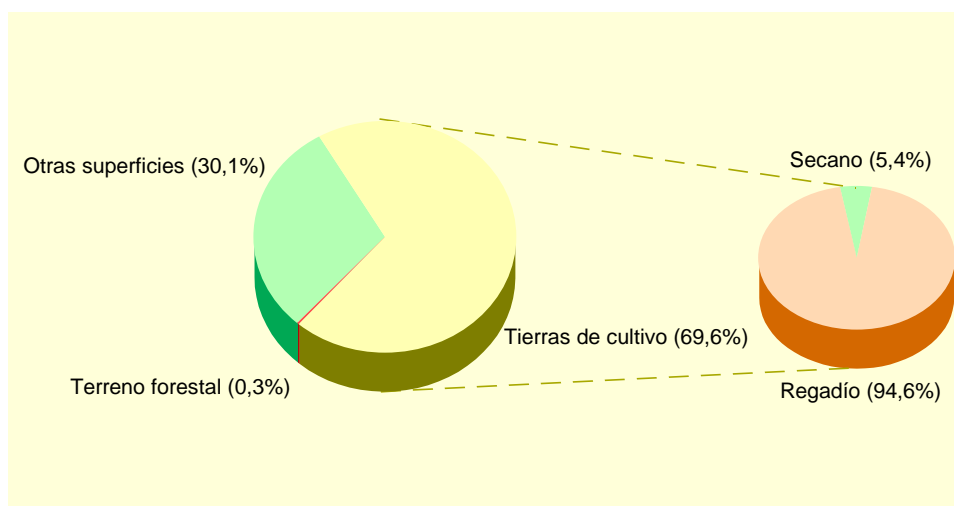

Fuente: Consejería de Agricultura y Agua. D. G. de Industrias y Asociacionismo Agrario

A.4. AGRICULTURA, GANADERÍA Y PESCA

A.4.2. SUPERFICIE DEDICADA A CADA GRUPO DE CULTIVO (*). 2003

	HECTÁREAS	%
Cereales grano.....	26	2,15
Leguminosas grano.....	-	-
Tubérculos para consumo humano.....	-	-
Cultivos industriales.....	10	0,83
Cultivos forrajeros.....	6	0,50
Hortalizas.....	730	60,33
Flores.....	6	0,50
Cítricos.....	399	32,98
Frutales no cítricos.....	25	2,07
Viñedos.....	-	-
Olivar.....	4	0,33
Otros cultivos leñosos.....	-	-

(*) *Datos provisionales.*

Fuente: Consejería de Agricultura y Agua. D. G. de Industrias y Asociacionismo Agrario.

A.4.3. SUPERFICIE DEDICADA AL CULTIVO DE INVERNADEROS, CULTIVOS ACOLCHADOS Y RIEGO LOCALIZADO (*). 2003

	SAN PEDRO DEL PINATAR	REGIÓN DE MURCIA
Invernaderos.....	157	6.613
Cultivos acolchados.....	41	10.538
Riego localizado.....	973	106.838

(*) *Datos provisionales.*

Fuente: Consejería de Agricultura y Agua. D. G. de Industrias y Asociacionismo Agrario.

A.4.4. NÚMERO DE UNIDADES GANADERAS POR ESPECIE. CENSO 1999

	SAN PEDRO DEL PINATAR	REGIÓN DE MURCIA
Bovinos.....	58	34.300
Ovinos.....	421	57.216
Caprinos.....	10	13.544
Porcinos.....	4	403.659
Aves.....	-	31.328
Otras.....	19	1.593
TOTAL.....	512	541.641

Fuente: INE. *Censo Agrario de España.*

A.4. AGRICULTURA, GANADERÍA Y PESCA

A.4.5. PESCA DESEMBARCADA. 2003

	TONELADAS	EUROS
PECES	864	1.407.053,9
Alacha.....	551	193.852,0
Aligote, Besugo.....	42	176.921,8
Anguila.....	22	121.127,6
Atún	1	3.493,6
Bacoreta o Albacora	1	1.033,5
Boga	4	1.001,0
Bonito.....	5	13.528,8
Boquerón	10	23.721,9
Caballa.....	27	10.117,6
Chirrete	14	84.504,8
Corvallo.....	3	7.060,7
Dentón	1	12.774,3
Dorada	2	14.085,3
Espetón.....	1	1.182,4
Gallineta.....	3	55.774,5
Jurel	15	13.775,4
Lecha	8	49.634,6
Lenguado.....	3	73.890,4
Lubina	3	42.451,2
Magre.....	18	92.475,2
Mújol	12	33.924,2
Pajel o breca.....	2	10.039,4
Palometa.....	1	2.483,5
Pargo	1	4.408,8
Pez espada.....	1	8.087,6
Rascacio	9	32.995,3
Raspallón.....	35	56.662,2
Salmonete.....	34	197.371,8
Sardina	29	28.187,2
Sargo	5	13.364,8
Varios.....	1	4.444,9
CRUSTÁCEOS	6	261.603,2
MOLUSCOS.....	6	44.776,0
TOTAL	877	1.713.433,2

Fuente: Consejería de Agricultura y Agua. Dirección General de Ganadería y Pesca.

A.4. AGRICULTURA, GANADERÍA Y PESCA

G.6. Evolución de la pesca desembarcada. 1998-2003

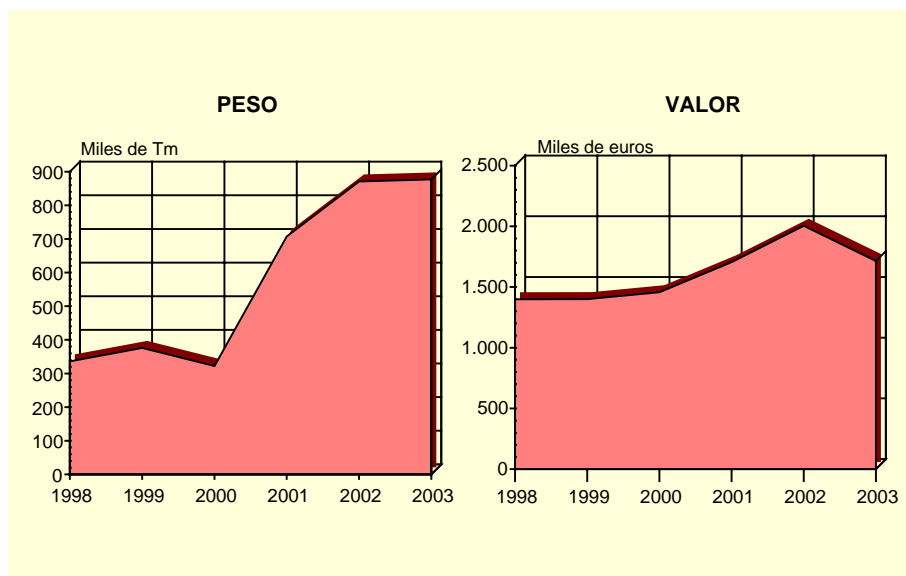

Fuente: Consejería de Agricultura y Agua. D. G. Ganadería y Pesca.

A.4.6. EVOLUCIÓN DE LAS CAPTURAS POR MODALIDAD DE PESCA. 1999-2003.

Toneladas

	SAN PEDRO DEL PINATAR					R. MURCIA
	1999	2000	2001	2002	2003	2003
Arrastre	27	27	3	3	699
Cerco	126	40	403	512	633	2.646
Artes Menores	248	250	272	230	240	682
Palangre	2	5	5	126	2	130
Almadraba	-	-	-	-	-	115
TOTAL CAPTURAS	376	322	707	871	877	4.272

Fuente: Consejería de Agricultura y Agua. D. G. Ganadería y Pesca.

A.4.7. EVOLUCIÓN DEL NÚMERO DE EMBARCACIONES PESQUERAS POR MODALIDAD DE PESCA Y NÚMERO DE TRABAJADORES DE LA PESCA. 1999-2003.

	SAN PEDRO DEL PINATAR					R. MURCIA
	1999	2000	2001	2002	2003	2003
Arrastre	1	1	1	1	1	37
Cerco	7	8	7	7	7	37
Artes Menores	86	98	96	97	97	220
Palangre	-	1	1	1	1	13
TOTAL EMBARCACIONES	94	108	105	106	106	307
Número de trabajadores de la pesca	177	169	169	165	157	744

Fuente: Consejería de Agricultura y Agua. D. G. Ganadería y Pesca.

A.5. INDUSTRIA

A.5.1. ESTABLECIMIENTOS INDUSTRIALES Y PERSONAS OCUPADAS SEGÚN ACTIVIDAD PRINCIPAL (*). 2002

	SAN PEDRO DEL PINATAR		REGIÓN DE MURCIA	
	Estableci- mientos	Personas ocupadas	Estableci- mientos	Personas ocupadas
C. INDUSTRIAS EXTRACTIVAS.....	1	35	145	1.171
D. INDUSTRIA MANUFACTURERA.....	108	461	8.365	71.435
Industria de la alimentación y bebidas..	22	116	1.477	18.841
Industria textil	10	33	267	1.452
Industria de la confección y de la peletería.....	3	5	380	2.305
Industria del cuero y del calzado	-	-	289	2.363
Industria de la madera y del corcho.....	17	57	543	2.799
Industria del papel	-	-	71	891
Edición, artes gráficas y reproducción de soportes grabados.....	8	22	473	2.375
Industria química	2	5	327	4.003
Fabricación de productos de caucho y materias plásticas.....	-	-	266	3.097
Fabricación de otros productos minerales no metálicos.....	6	69	640	5.730
Metalurgia.....	-	-	57	895
Fabricación de productos metálicos excepto maquinaria y equipo.....	20	89	1.282	9.081
Industria de la construcción de maquinaria y equipo mecánico	5	7	564	3.819
Fabricación de maquinas de oficina y equipos de oficina e informáticos	1	1	30	125
Industria de maquinaria y material eléctrico	-	-	82	467
Fabricación de material electrónico y de equipo aparatos de radio, televisión y comunicaciones.....	-	-	9	53
Fabricación de equipo e instrumentos médico-quirúrgicos, de precisión, óptica y relojería.....	-	-	146	356
Fabricación de vehículos de motor, remolques y semirremolques.....	-	-	78	618
Fabricación de otro material de transporte	3	4	76	2.213
Fabricación de muebles; otras industrias manufactureras.....	11	53	1.301	9.356
Reciclaje.....	-	-	4	41
E. PRODUCCIÓN Y DISTRIBUCIÓN DE ENERGÍA ELÉCTRICA, GAS Y AGUA	3	38	211	3.135

(*) Datos provisionales.

Fuente: CREM. Directorio de Actividades Económicas.

A.5. INDUSTRIA

A.5.2. INVERSIÓN INDUSTRIAL POR SECTORES. 1999-2003

Miles de euros

	SAN PEDRO DEL PINATAR					R. MURCIA
	1999	2000	2001	2002	2003	2003
Industrias extractivas	-	-	-	-	-	-
I. de la alimentación, bebidas y tabaco	823,1	141,1	330,0	425,8	-	52.942,4
Industria química	-	-	-	-	-	43.808,0
I. Trans. Metales y construc. Maquinaria ...	-	21,5	10,3	99,4	-	45.809,1
Resto de manufactureras.....	1.737,7	181,0	175,1	243,5	7,8	43.624,5
Prod. y dist. de energ. elec., gas y agua....	-	-	-	-	-	17.621,5
Construcción.....	74,8	65,7	338,8	4.556,2	7.456,6	61.242,0
Comercio y reparaciones	175,4	177,3	195,8	282,2	14,5	10.788,8
Otros.....	-	159,3	-	44,5	38,0	26.501,8
TOTAL.....	2.810,9	746,0	1.050,0	5.651,8	7.516,9	302.338,0

Fuente: Consejería de Economía, Industria e Innovación. Dirección General de Industria, Energía y Minas.

A.5.3. INVERSIÓN INDUSTRIAL POR TIPO. 1999-2003

Miles de euros

	SAN PEDRO DEL PINATAR			REGIÓN DE MURCIA		
	Total	Nueva industria	Ampliación	Total	Nueva industria	Ampliación
1999.....	2.810,93	782,55	2.028,38	234.136,93	118.323,55	115.813,38
2000.....	745,99	348,28	397,71	214.632,60	121.449,24	93.183,35
2001.....	1.050,02	741,18	308,84	248.870,60	116.140,81	132.729,79
2002.....	5.651,77	5.612,23	39,55	295.952,59	177.500,89	118.451,70
2003.....	7.516,95	7.484,13	32,82	302.337,97	171.880,59	130.457,37

Fuente: Consejería de Economía, Industria e Innovación. Dirección General de Industria, Energía y Minas.

A.6. CONSTRUCCIÓN Y VIVIENDA

A.6.1. ESTABLECIMIENTOS Y PERSONAS OCUPADAS (*). 2002

	SAN PEDRO DEL PINATAR		REGIÓN DE MURCIA	
	Estableci- mientos	Personas ocupadas	Estableci- mientos	Personas ocupadas
Preparación de obras	7	34	493	2.473
Construcción general de inmuebles y obras de ingeniería civil	75	561	3.395	25.535
Instalaciones de edificios y obras.....	86	210	4.417	16.521
Acabado de edificios y obras.....	54	155	2.080	7.200
Alquiler de equipo de construcción o demolición dotado de operario	-	-	1	54
Construcción	7	13	239	634
TOTAL CONSTRUCCIÓN	229	973	10.625	52.417

(*) Datos provisionales.

Fuente: CREM. Directorio de Actividades Económicas.

A.6.2. VIVIENDAS VISADAS Y TERMINADAS. 1999-2003

	SAN PEDRO DEL PINATAR					R. MURCIA
	1999	2000	2001	2002	2003	2003
VIVIENDAS VISADAS	292	431	374	533	848	30.273
Protegidas.....	-	-	-	-	-	2.042
Libres.....	292	431	374	533	848	28.231
VIVIENDAS TERMINADAS.....	344	247	351	388	438	14.147
Protegidas.....	25	-	-	-	-	1.865
Libres.....	319	247	351	388	438	12.282

Fuente: Consejería de Obras Públicas, Vivienda y Transportes. Dirección General de Vivienda, Arquitectura y Urbanismo. Colegio de Arquitectos.

G.7. Evolución de las viviendas terminadas. 1995-2003

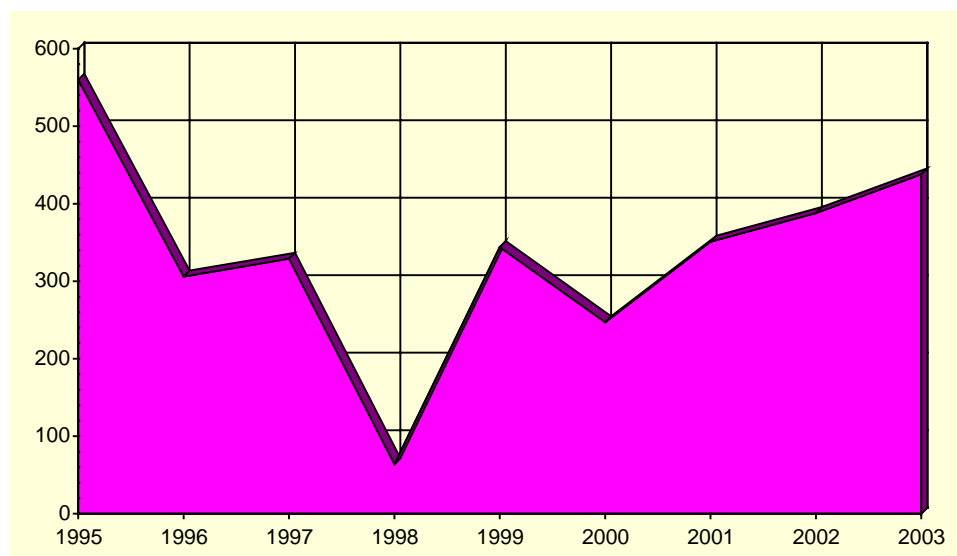

Fuente: Consejería de Obras Públicas, Vivienda y Transportes. Dirección General de Vivienda, Arquitectura y Urbanismo. Colegio de Arquitectos.

A.6. CONSTRUCCIÓN Y VIVIENDA

A.6.3. VIVIENDAS POR CLASE. 2001

	SAN PEDRO DEL PINATAR	REGIÓN DE MURCIA
VIVIENDAS FAMILIARES.....	16.323	592.613
Viviendas principales	5.408	378.252
Viviendas no principales	10.915	214.361
Viviendas secundarias.....	4.157	111.431
Viviendas vacías.....	6.745	95.589
Otro tipo de viviendas.....	13	7.341
VIVENDAS COLECTIVAS	2	200
TOTAL VIVIENDAS	16.325	592.813

Fuente: INE. Censos de Población y Vivienda.

A.6.4. VIVIENDAS POR SUPERFICIE ÚTIL. 2001

Porcentaje

	SAN PEDRO DEL PINATAR	REGIÓN DE MURCIA
Hasta 30 m2.....	0,1	0,2
De 31 a 45 m2.....	1,2	1,2
De 46 a 60 m2.....	5,0	4,1
De 61 a 75 m2.....	7,4	8,1
De 76 a 90 m2.....	31,4	40,0
De 91 a 105 m2.....	24,8	21,7
De 106 a 120 m2.....	14,3	12,2
De 121 a 150 m2.....	8,5	7,4
De 151 a 180 m2.....	2,8	2,6
Más de 180 m2	4,6	2,5

Fuente: INE. Censos de Población y Vivienda.

A.7. COMERCIO

A.7.1. ESTABLECIMIENTOS COMERCIALES Y PERSONAL OCUPADO (*). 2002

	SAN PEDRO DEL PINATAR		REGIÓN DE MURCIA	
	Estableci- mientos	Ocupados	Estableci- mientos	Ocupados
COMERCIO MINORISTA.....	367	919	22.147	56.418
Venta de vehículos de motor.....	10	48	684	3.383
Mantenimiento y reparación de vehículos de motor.....	21	63	1.495	4.131
Venta de repuestos y accesorios de vehículos de motor....	5	22	259	1.037
Venta, mantenimiento y reparación de motocicletas y ciclomotores y de sus repuestos y accesorios	3	6	130	323
Venta al por menor de carburantes para la automoción	4	26	298	1.703
Venta, mantenimiento y reparación de vehículos de motor, motocicletas y ciclomotores; venta al por menor de vehículos de motor.....	1	1	41	49
Comercio al por menor en establecimientos no especializados.....	43	140	3.065	11.657
Comercio al por menor de alimentos, bebidas y tabaco en establecimientos especializados	50	137	3.048	5.615
Comercio al por menor de productos farmacéuticos, artículos médicos, belleza e higiene	14	48	1.016	2.925
Otro comercio al por menor de artículos nuevos en establecimientos especializados	176	356	9.403	21.054
Comercio al por menor de bienes de segunda mano, en establecimientos.....	-	-	27	28
Comercio al por menor no realizado en establecimientos..	30	58	2.194	3.556
Reparación de efectos personales y enseres domésticos..	6	8	375	745
Comercio al por menor, excepto comercio de vehículos de motor, motocicletas y ciclomotores; reparación de efectos personales y enseres domésticos	4	6	112	212
COMERCIO MAYORISTA.....	73	432	7.054	38.183

(*) Datos provisionales.

Fuente: CREM. Directorio de Actividades Económicas.

G.8. Distribución del personal ocupado en el comercio minorista. 2002

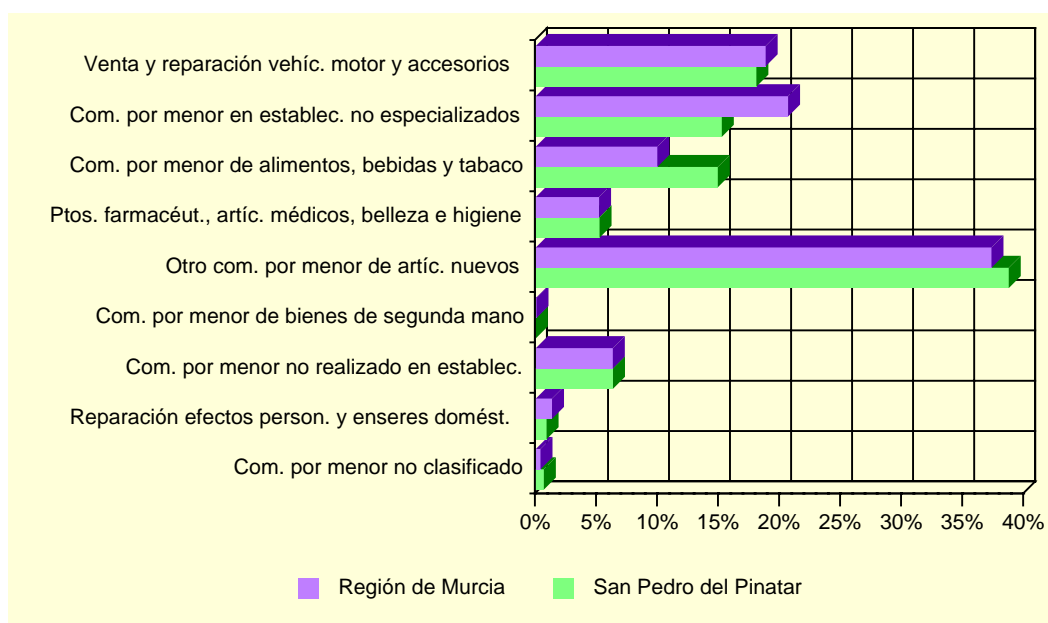

Fuente: CREM. Directorio de Actividades Económicas.

A.8. TURISMO

A.8.1. EQUIPAMIENTO TURÍSTICO. 2003

	SAN PEDRO DEL PINATAR		REGIÓN DE MURCIA	
	Estableci- mientos	Plazas	Estableci- mientos	Plazas
HOTELES	8	608	141	14.518
5 estrellas.....	-	-	1	365
4 estrellas.....	2	307	27	6.344
3 estrellas.....	1	75	36	4.303
2 estrellas.....	2	115	47	2.364
1 estrella.....	3	111	30	1.142
PENSIONES	3	95	89	2.167
2 estrellas.....	2	69	48	1.353
1 estrella.....	1	26	41	814
APARTAMENTOS TURÍSTICOS.....	95	298	1.950	8.326
Primera.....	60	171	318	1.286
Segunda.....	-	-	1.258	5.457
Tercera.....	35	127	374	1.583
RESTAURANTES	57	4.657	1.538	156.870
Primera.....	-	-	2	90
Segunda.....	1	210	5	818
Tercera.....	13	1.922	269	40.612
Cuarta	43	2.525	1.262	115.350
CAFETERÍAS.....	7	260	256	14.606
Primera.....	-	-	6	804
Segunda.....	7	260	250	13.802

Fuente: Consejería de Turismo, Comercio y Consumo. Dirección General de Infraestructuras de Turismo.

A.9. TRANSPORTES Y COMUNICACIONES

A.9.1. PARQUE DE VEHÍCULOS POR TIPO. 2003

	SAN PEDRO DEL PINATAR	REGIÓN DE MURCIA
Turismos	8.614	551.825
Motocicletas	700	47.612
Furgonetas y camiones	2.327	130.540
Autobuses	37	1.630
Tractores industriales	198	10.030
Otros vehículos	348	20.162
TOTAL	12.224	761.799
Vehículos por 1000 habitantes	669	600

Fuente: Ministerio del Interior. Jefatura Provincial de Tráfico.

G.9. Número de vehículos por 1000 habitantes. 1995-2003

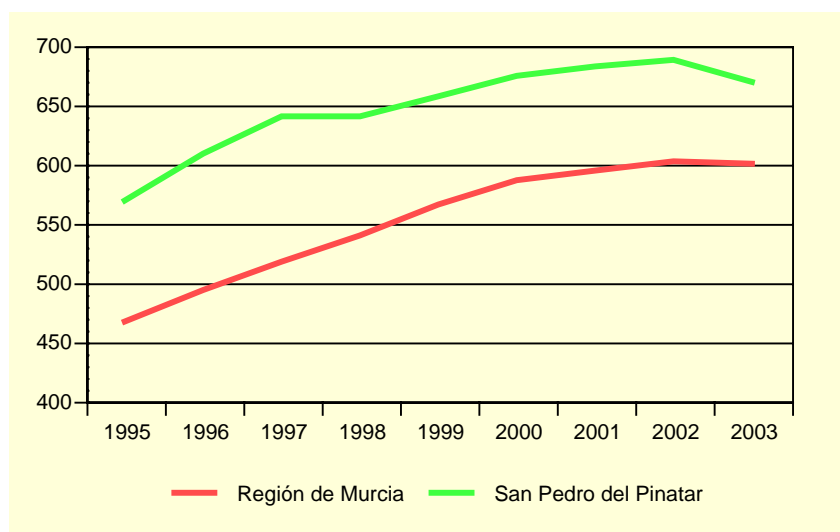

Fuente: Ministerio del Interior. Jefatura Provincial de Tráfico

A.9.2. CORRESPONDENCIA NACIDA Y DISTRIBUIDA. 2000-2003

Miles

	SAN PEDRO DEL PINATAR				R. MURCIA
	2000	2001	2002	2003	2003
CORRESPONDENCIA NACIDA	463,7	506,5	497,0	512,3	50.742,6
Local	129,4	149,6	113,8	118,6	11.551,4
Otros destinos	334,3	356,8	383,3	393,7	39.191,2
Ordinaria	428,8	461,6	454,3	467,2	46.937,4
Local	124,9	139,0	105,0	109,9	10.534,5
Otros destinos	303,9	322,6	349,4	357,3	36.402,9
Certificada	35,0	44,9	42,7	45,2	3.805,2
Local	4,6	10,6	8,8	8,7	1.016,9
Otros destinos	30,4	34,3	33,9	36,4	2.788,3
CORRESPONDENCIA DISTRIBUIDA...	1.648,4	1.622,6	1.804,8	1.976,4	152.008,4
Domicilio	1.460,7	1.420,2	1.568,3	1.793,9	126.609,7
Oficina	187,6	202,5	236,5	182,4	25.053,6
Ruta directa	-	-	-	-	345,0

Fuente: Organismo Autónomo de Correos y Telégrafos. Jefatura Provincial de Murcia.

A.9. TRANSPORTES Y COMUNICACIONES

A.9.3. GIROS RECIBIDOS Y EXPEDIDOS. 2000-2003

	SAN PEDRO DEL PINATAR				R. MURCIA
	2000	2001	2002	2003	2003
GIROS EXPEDIDOS	10.400	10.700	9.888	7.607	411.435
Giros nacionales.....	9.903	10.233	9.392	7.150	399.203
Giros ordinarios.....	8.695	9.212	8.451	6.486	371.881
Giros urgentes.....	1.208	1.021	941	664	27.322
Giros internacionales.....	497	467	496	457	12.232
GIROS RECIBIDOS	2.739	3.176	3.054	2.478	122.302
Giros nacionales.....	2.607	2.999	2.912	2.397	118.039
Giros ordinarios.....	1.864	2.049	2.216	1.805	99.211
Giros urgentes.....	743	950	696	592	18.828
Giros internacionales.....	132	177	142	81	4.263

Fuente: Organismo Autónomo de Correos y Telégrafos. Jefatura Provincial de Murcia.

G.10. Evolución del tráfico telegráfico. 1998-2003

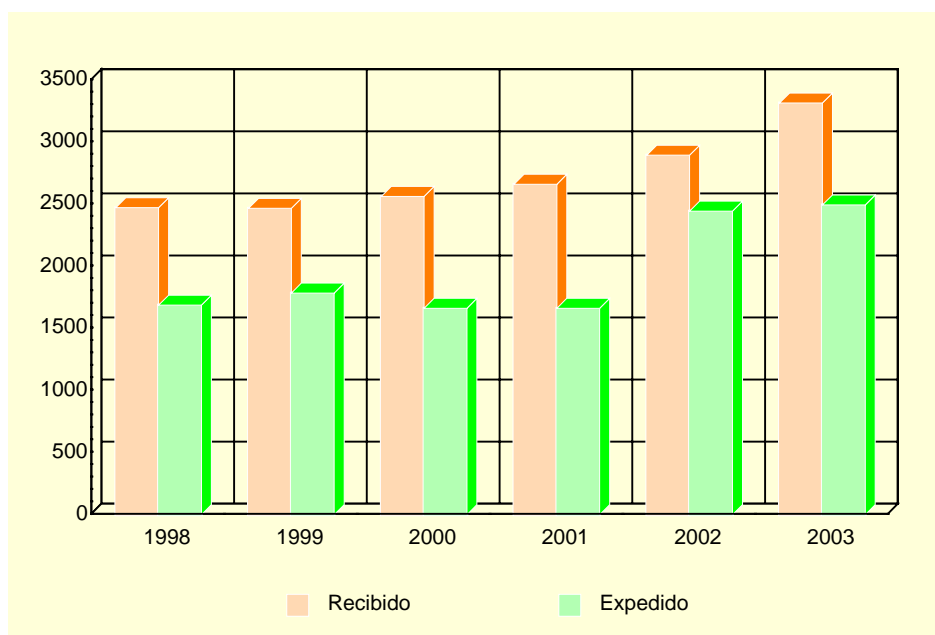

Fuente: Organismo Autónomo de Correos y Telégrafos. Jefatura Provincial de Murcia.

A.10. SANIDAD Y SERVICIOS SOCIALES

A.10.1. NÚMERO DE FARMACIAS. 2000-2003

	SAN PEDRO DEL PINATAR	REGIÓN DE MURCIA
2000.....	6	532
2001.....	6	543
2002.....	6	538
2003.....	6	539

Fuente: Consejería de Sanidad. Dirección General de Planificación, Financiación Sanitaria y Política Farmacéutica.

A.10.2. VACUNACIONES. 2000-2003

	SAN PEDRO DEL PINATAR				REGIÓN DE MURCIA			
	2000	2001	2002	2003	2000	2001	2002	2003
Difteria Tétanos Tosferina.....	5	4	-	-	340	175	-	-
Difterina-Tétanos.....	133	92	-	-	11.288	2.886	-	-
Polio.....	946	1.059	1.337	1.487	65.979	64.686	71.718	77.673
Triple Vírica.....	554	502	805	582	36.827	32.943	36.856	37.761
Hepatitis B.....	508	743	500	454	41.563	26.317	21.329	42.630
Tétanos Adultos.....	825	86	-	-	42.116	8.664	-	-
Hemofilus influenza, tipo b.....	-	5	-	-	369	169	-	-
Tétanos, difteria adultos.....	173	860	808	568	11.086	47.722	47.576	52.132
Difteria, Tétanos y Tosferina, Hemofilus Influenza, tipo b, Hepatitis B.....	583	698	760	925	42.090	40.350	44.269	47.336
Difteria, Tétanos y Tosferina acelular, Hemofilus Influenza, tipo b.....	224	221	268	267	12.245	12.855	14.719	15.490
Difteria, Tétanos, Tosferina acelular.....	-	50	316	290	-	8.164	12.291	14.473
Meningitis C.....	864	923	853	882	64.393	52.891	46.071	47.472

Fuente: Consejería de Sanidad. Dirección General de Salud Pública.

A.10. SANIDAD Y SERVICIOS SOCIALES

A.10.3. ENFERMEDADES DE DECLARACIÓN OBLIGATORIA. CASOS. 2003

	SAN PEDRO DEL PINATAR	REGIÓN DE MURCIA
Brucelosis.....	-	18
Enfermedad meningocócica.....	1	25
Fiebre exantemática mediterránea.....	-	4
Fiebres tifoidea y paratifoidea.....	-	8
Gripe.....	881	67.493
Hepatitis A.....	-	12
Hepatitis B.....	2	23
Otras hepatitis víricas.....	-	27
Infección gonocócica.....	1	18
Legionelosis.....	-	16
Leishmaniasis.....	-	1
Meningitis tuberculosa.....	-	4
Otras meningitis.....	-	74
Otras tuberculosis.....	1	30
Paludismo.....	-	3
Parotiditis.....	4	45
Rubéola.....	-	9
Sarampión.....	-	6
Sífilis.....	-	33
Tosferina.....	-	2
Toxiinfección alimentaria.....	4	650
Tuberculosis respiratoria.....	1	159
Varicela.....	76	7.431

Fuente: Consejería de Sanidad. Dirección General de Salud Pública.

A.10. SANIDAD Y SERVICIOS SOCIALES

A.10.4. DEFUNCIONES SEGÚN GRANDES GRUPOS DE CAUSA DE MUERTE (*). 2002

	SAN PEDRO DEL PINATAR				R. MURCIA
	Hombres	Mujeres	Total	%	%
I. Ciertas enfermedades infecciosas y parasitarias	1	2	3	2,29	1,65
II. Neoplasias.....	21	15	36	27,48	26,05
III. Enferm. de la sangre y de los órganos hematopoyéticos, y ciertos trastornos que afectan el mecanismo de la inmunidad	-	1	1	0,76	0,26
IV. Enfermedades endocrinas, nutricionales y metabólicas.....	1	1	2	1,53	3,36
V. Trastornos mentales y del comportamiento.....	1	1	2	1,53	2,85
VI. Enfermedades del sistema nervioso.....	-	10	10	7,63	2,91
VII. Enfermedades del ojo y sus anexos.....	-	-	-	-	-
VIII. Enfermedad del oído y de la apófisis mastoides	-	-	-	-	-
IX. Enfermedades del sistema circulatorio	16	19	35	26,72	33,95
X. Enfermedades del sistema respiratorio	11	3	14	10,69	11,91
XI. Enfermedades del sistema digestivo	5	3	8	6,11	4,96
XII. Enfermedades de la piel y del tejido subcutáneo	-	1	1	0,76	0,24
XIII. Enferm. del sistema osteo muscular y del tejido conjuntivo .	-	-	-	-	0,73
XIV. Enfermedades del sistema genitourinario	2	1	3	2,29	2,92
XV. Embarazo, parto y puerperio	-	-	-	-	-
XVI. Ciertas afecciones originadas en el período perinatal	-	-	-	-	0,44
XVII. Malformaciones congénitas, deformidades y anomalías cromosómicas	-	1	1	0,76	0,64
XVIII. Síntomas, signos y hallazgos anormales clínicos y de laboratorio, no clasificados en otra parte	1	2	3	2,29	2,00
XX. Causas externas.....	10	2	12	9,16	5,12
TOTAL.....	69	62	131	100,00	100,00

(*) Datos provisionales.

Fuente: CREM y Servicio de Epidemiología. Mortalidad por Causas.

G.11. Distribución de las defunciones según la causa de muerte. 2002 (*)

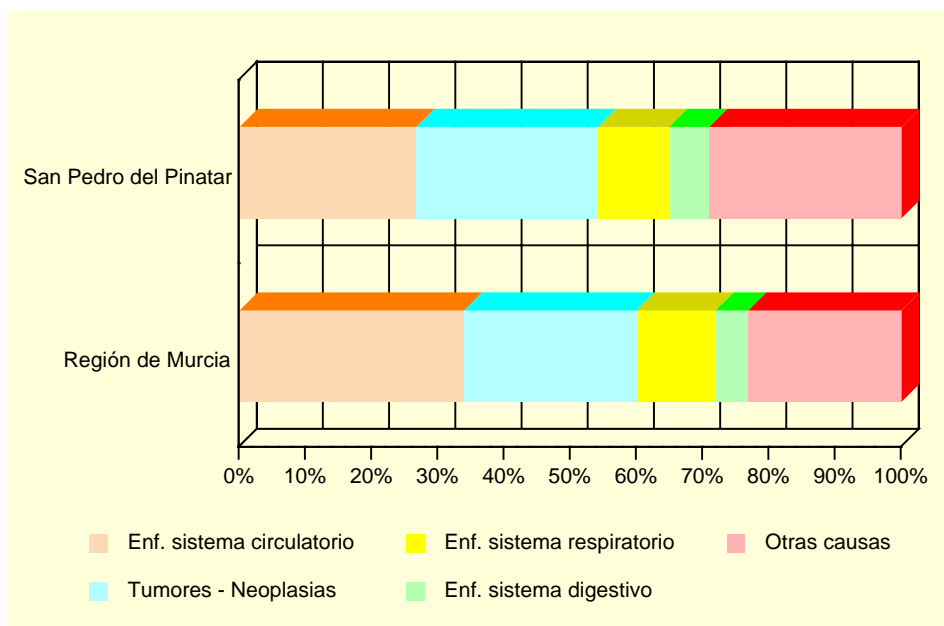

(*) Datos provisionales

Fuente: CREM y Servicio de Epidemiología. Mortalidad por Causas.

A.10. SANIDAD Y SERVICIOS SOCIALES

A.10.5. RECURSOS SOCIALES (Continúa).

	SAN PEDRO DEL PINATAR		
	TOTAL	Recursos de atención primaria	Recursos de atención especializada
1997.....	6	4	2
1998.....	5	4	1
1999.....	7	4	3
2000.....	10	4	6
2001.....	13	7	6

A.10.5. RECURSOS SOCIALES (Conclusión).

	REGIÓN DE MURCIA		
	TOTAL	Recursos de atención primaria	Recursos de atención especializada
1997.....	1.052	685	367
1998.....	1.132	689	443
1999.....	1.323	774	549
2000.....	1.050	645	405
2001.....	1.271	645	626

Fuente: Consejería de Trabajo y Política Social. Secretaría Sectorial de Acción Social.

A.11. EDUCACIÓN Y CULTURA

A.11.1. NÚMERO DE UNIDADES Y ALUMNOS MATRICULADOS EN EDUCACIÓN INFANTIL, PRIMARIA Y EDUCACIÓN ESPECIAL. CURSO 03/04

	SAN PEDRO DEL PINATAR			R. MURCIA
	Centros Públicos	Centros Privados	TOTAL	TOTAL
INFANTIL Y PRIMARIA				
Unidades	77	-	77	6.260
Alumnos matriculados	1.816	-	1.816	138.679
Infantil.....	600	-	600	48.365
Educación primaria.....	1.216	-	1.216	90.314
Alumnos con necesidades educativas especiales (infantil y primaria)	32	-	32	4.354
EDUCACIÓN ESPECIAL				
Centros específicos	-	-	-	16
Unidades.....	-	-	-	136
Alumnos matriculados.....	-	-	-	770

Nota: El total de alumnos matriculados es la suma de las categorías Infantil y Educación primaria.

Fuente: Consejería de Educación y Cultura. Secretaría General.

A.11.2. NÚMERO DE ALUMNOS MATRICULADOS EN ENSEÑANZA SECUNDARIA OBLIGATORIA, BACHILLERATO Y CICLOS FORMATIVOS. CURSO 03/04

	SAN PEDRO DEL PINATAR			R. MURCIA
	Centros Públicos	Centros Privados	TOTAL	TOTAL
ESO Y BACHILLERATO				
ESO	1.062	-	1.062	83.039
ESO	869	-	869	64.944
Primer ciclo de la ESO	489	-	489	34.242
Segundo ciclo de la ESO	380	-	380	30.702
Bachillerato LOGSE	193	-	193	18.095
CICLOS FORMATIVOS				
Ciclos formativos Nivel II	218	-	218	13.370
Ciclos formativos Nivel II	77	-	77	6.608
Ciclos formativos Nivel III	141	-	141	6.762

Fuente: Consejería de Educación y Cultura. Secretaría General.

A.11. EDUCACIÓN Y CULTURA

G.12. Evolución de los alumnos matriculados en enseñanza infantil y primaria y enseñanzas medias. Curso 00/01 – Curso 03/04

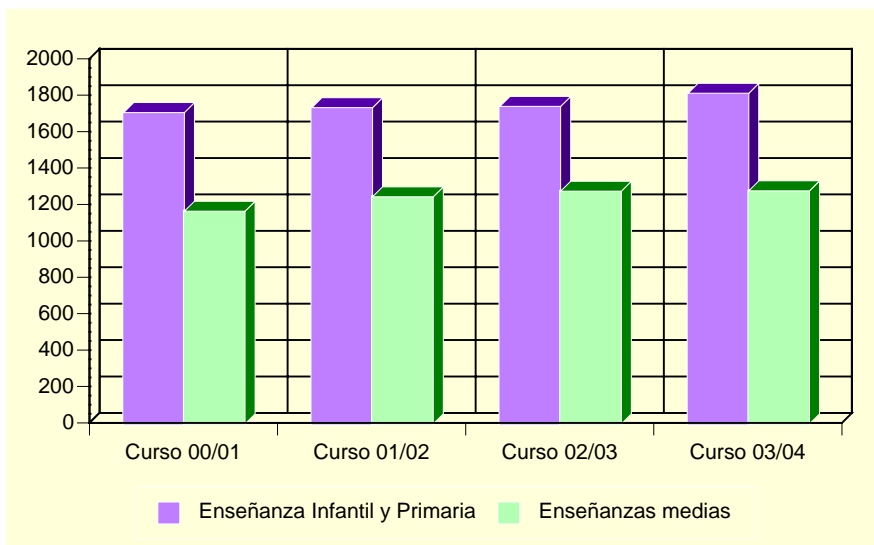

Fuente: Consejería de Educación y Cultura. Secretaría General.

A.11.3. POBLACIÓN EN VIVIENDAS FAMILIARES DE 16 Y MÁS AÑOS POR NIVEL DE FORMACIÓN (%). 2001

	SAN PEDRO DEL PINATAR	REGIÓN DE MURCIA
Total.....	13.247	970.449
Analfabetos.....	2,85	3,22
Sin estudios.....	18,77	15,84
Primer grado.....	27,43	21,67
Segundo grado: ESO, EGB, Bachillerato Elemental...	26,34	29,46
Segundo grado: Bachillerato Superior.....	9,80	10,71
Segundo grado: FP Grado Medio.....	4,03	4,06
Segundo grado: FP Grado Superior.....	3,35	3,95
Tercer Grado: Diplomatura.....	4,19	6,07
Tercer Grado: Licenciatura.....	3,10	4,63
Tercer Grado: Doctorado.....	0,14	0,39

Fuente: INE. Censos de Población y Viviendas. 2001

A.11. EDUCACIÓN Y CULTURA

A.11.4. TASAS DE ESCOLARIDAD SEGÚN SEXO, EDAD Y QUE LOS ESTUDIOS SEAN REGLADOS O NO (%). 2001

	SAN PEDRO DEL PINATAR		REGIÓN DE MURCIA	
	Hombres	Mujeres	Hombres	Mujeres
ENSEÑANZA REGLADA.....	7,28	8,11	8,91	9,62
De 16 años	71,88	87,25	75,44	84,09
De 17 años	67,59	68,22	62,39	74,38
De 18 años	40,68	55,67	49,76	62,53
De 19 años	42,15	47,29	43,05	53,42
De 20 años	28,89	34,29	34,90	46,84
De 21 años	23,45	29,85	30,54	39,43
De 22 años	18,71	30,08	26,30	31,15
De 23 años	13,92	18,24	22,75	25,80
De 24 años	10,37	16,33	18,76	21,34
De 25 a 29 años	5,23	6,68	8,47	9,51
De 30 a 39 años	2,04	1,74	2,38	2,47
De 40 ó más años.....	0,29	0,33	0,60	0,59
ENSEÑANZA NO REGLADA	1,75	2,27	2,34	3,03
De 16 años	3,13	-	2,64	2,05
De 17 años	1,85	0,93	2,90	3,70
De 18 años	0,85	3,09	3,62	5,13
De 19 años	2,48	4,65	3,84	5,55
De 20 años	0,74	5,71	3,89	5,71
De 21 años	1,38	8,21	4,09	6,10
De 22 años	3,60	5,26	4,25	6,56
De 23 años	3,16	6,76	4,10	7,40
De 24 años	2,44	4,08	4,44	6,79
De 25 a 29 años	3,35	4,73	4,02	5,98
De 30 a 39 años	2,51	3,14	2,87	4,11
De 40 ó más años.....	0,82	0,59	1,10	1,18

Nota: La tasa de escolaridad es el porcentaje de personas de 16 años o más que están recibiendo algún tipo de enseñanza. Los estudios no reglados son: Cursos del INEM, Escuela Taller u otros cursos para parados, cursos de formación promovidos por la empresa, otros cursos no reglados (idiomas, preparación oposiciones, etc).

Fuente: INE. Censos de Población y Viviendas. 2001

A.11.5. BIBLIOTECAS. 2003

	SAN PEDRO DEL PINATAR	REGIÓN DE MURCIA
Número de bibliotecas	2	83
Volúmenes.....	19.475	928.702
Audiovisuales.....	765	109.763
Préstamos.....	2.697	962.143
Socios.....	2.202	196.565
Actos culturales	27	2.751
Usuarios.....	14.145	2.007.791

Nota: Son bibliotecas municipales. En la Región de Murcia se incluye el servicio de la Biblioteca Regional
Fuente: Consejería de Educación y Cultura. Dirección General de Cultura.

A.12. ADMINISTRACIONES PÚBLICAS Y FINANZAS

A.12.1. PRESUPUESTO PREVENTIVO DE GASTOS. 2000-2004

Euros

	2000	2001	2002	2003	2004
Gastos de personal.....	3.602.355	3.888.735	4.106.143	5.077.588	5.585.358
Gastos de bienes y servicios	3.497.498	4.236.132	4.359.199	4.648.815	6.892.411
Gastos financieros	260.925	369.100	340.524	280.000	265.059
Transferencias corrientes	500.253	721.036	748.154	820.520	811.405
Inversiones reales.....	1.442.840	3.713.483	3.563.124	703.475	3.545.184
Transferencias de capital.....	-	-	-	-	-
Activos financieros	-	-	-	-	-
Pasivos financieros	676.947	720.526	625.942	680.000	918.328
TOTAL GASTOS	9.980.818	13.649.011	13.743.086	12.210.400	18.017.744

Nota: No incluye Organismos Autónomos.

Fuente: Ayuntamiento de San Pedro del Pinatar.

A.12.2. PRESUPUESTO PREVENTIVO DE INGRESOS. 2000-2004

Euros

	2000	2001	2002	2003	2004
Impuestos directos.....	3.509.911	4.152.393	4.213.095	3.985.000	6.110.000
Impuestos indirectos.....	390.658	540.911	691.164	925.000	1.600.000
Tasas y otros ingresos.....	2.137.349	2.375.651	2.395.094	3.070.500	3.534.500
Transferencias corrientes	1.854.554	2.198.850	2.334.650	2.984.984	3.763.014
Ingresos patrimoniales.....	474.800	487.421	545.959	541.500	648.500
Enajenación inversiones reales	-	284.046	1.353.774	23.415	1.200.000
Transferencias de capital.....	626.925	748.027	456.128	-	243.403
Activos financieros	-	-	-	-	-
Pasivos financieros	986.621	2.861.714	1.753.223	680.000	918.328
TOTAL INGRESOS	9.980.818	13.649.011	13.743.086	12.210.400	18.017.744

Nota: No incluye Organismos Autónomos.

Fuente: Ayuntamiento de San Pedro del Pinatar.

A.12.3. OFICINAS DE CRÉDITO. 2003

	SAN PEDRO DEL PINATAR	REGIÓN DE MURCIA
CAJAMURCIA.....	2	227
CAM.....	2	188
OTRAS CAJAS, COOP. CRÉDITO Y OTRAS ENT..	7	405
BANCOS.....	8	311
TOTAL	19	1.131

Fuente: Banco de España.

B. DATOS POR ENTIDADES DE POBLACIÓN

B.1. POBLACIÓN

B.1.1. POBLACIÓN, POR SEXO. 2001-2003

	2001			2002			2003		
	TOTAL	Hombres	Mujeres	TOTAL	Hombres	Mujeres	TOTAL	Hombres	Mujeres
Antolinos (Los).....	1.251	622	629	1.291	647	644	1.339	674	665
Beatas (Las).....	164	90	74	155	81	74	173	93	80
Cuarteros (Los).....	1.522	764	758	1.737	892	845	1.941	1.010	931
Esperanzas (Las).....	858	428	430	874	439	435	906	462	444
Gómez (Los).....	99	47	52	96	46	50	103	49	54
Imbernonos (Los).....	75	30	45	69	29	40	76	36	40
Loma de Abajo.....	470	233	237	477	240	237	504	255	249
Loma de Arriba.....	149	85	64	152	84	68	140	76	64
Mojón (El).....	103	60	43	136	75	61	157	92	65
Pachecas (Las).....	48	26	22	50	24	26	60	34	26
Pagán (Lo).....	2.110	1.051	1.059	2.250	1.143	1.107	2.285	1.145	1.140
Peñascos (Los).....	227	110	117	319	160	159	477	241	236
Sáez (Los).....	1.158	582	576	1.210	605	605	1.238	623	615
Salero (El).....	153	74	79	156	75	81	178	85	93
Salinas (Las).....	20	12	8	21	12	9	26	14	12
San Pedro del Pinatar.....	7.632	3.804	3.828	7.969	4.004	3.965	8.437	4.277	4.160
Tárragas (Los).....	134	69	65	132	65	67	132	69	63
Veras (Los).....	96	50	46	105	54	51	107	53	54
TOTAL SAN PEDRO DEL PINATAR.....	16.269	8.137	8.132	17.199	8.675	8.524	18.279	9.288	8.991

Fuente: CREM. Padrón Municipal de Habitantes.