

Puerto Lumbreras en cifras. 2004

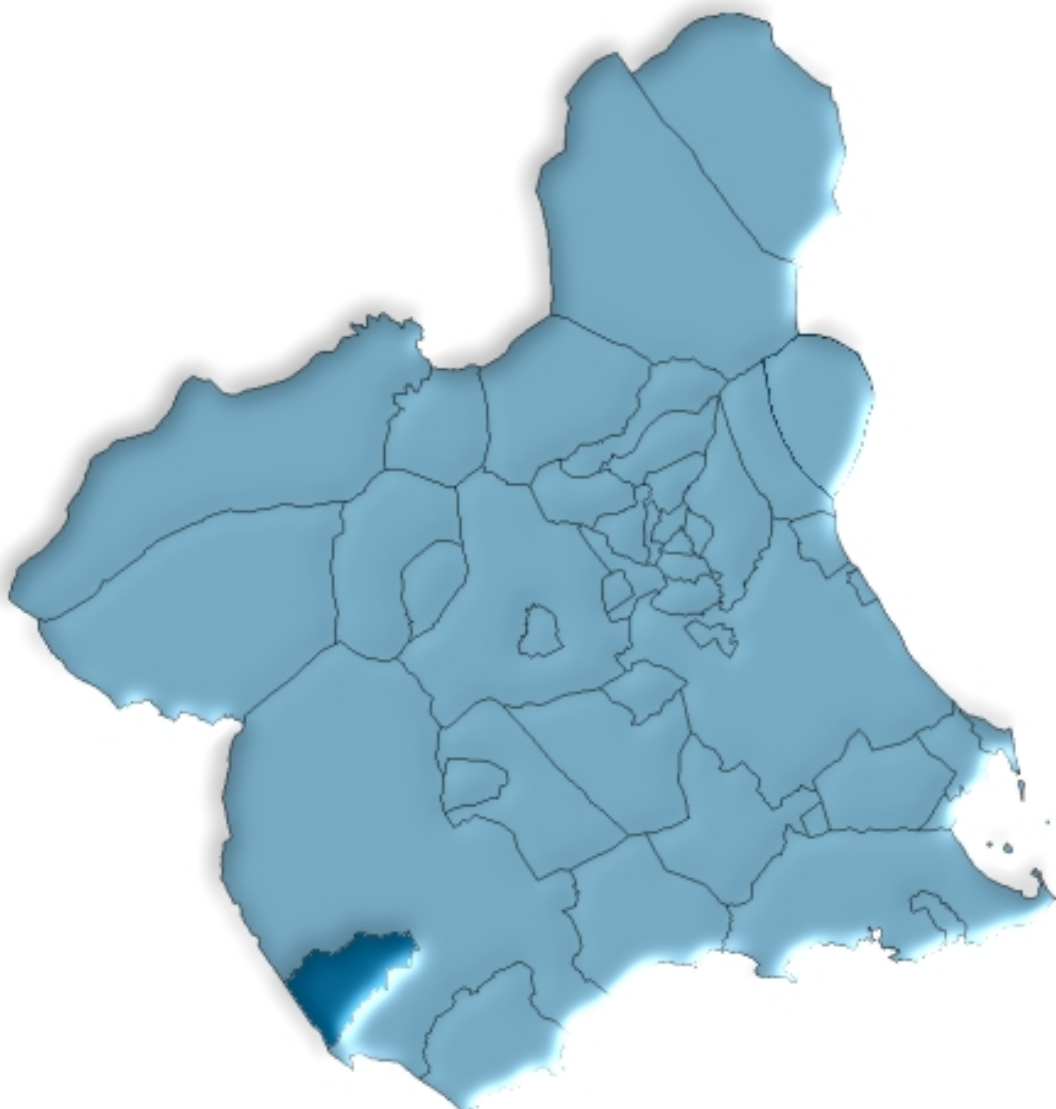

**Región de Murcia
Consejería de Economía, Industria e Innovación
Dirección General de Economía, Planificación y Estadística
Centro Regional de Estadística**

ÍNDICE GENERAL

ÍNDICE DE TABLAS

DATOS DEL MUNICIPIO

A.1. TERRITORIO, CLIMATOLOGÍA Y MEDIO AMBIENTE	9
A.1.1. Superficie y distancia a la capital.	
A.1.2. Precipitaciones. 2003.	
A.1.3. Incendios forestales. 1999-2003.	
A.2. DEMOGRAFÍA	10
A.2.1. Población de derecho según los censos oficiales. 1960-2001.	
A.2.2. Población de derecho y densidad de población según la rectificación del Padrón. 2000-2004.	
A.2.3. Población según la estructura de edad. 2003.	
A.2.4. Indicadores de estructura demográfica. 2003.	
A.2.5. Movimiento natural de la población. 1998-2002.	
A.2.6. Nupcialidad, natalidad y mortalidad. 2002.	
A.2.7. Inmigrantes y emigrantes, por lugar de procedencia o destino. 2003.	
A.2.8. Saldos migratorios totales. 1999-2003.	
A.3. MERCADO DE TRABAJO	14
A.3.1. Tasas de actividad y paro por sexo y edad. 2001	
A.3.2. Paro registrado por sexo. 2000-2004.	
A.4. AGRICULTURA, GANADERÍA Y PESCA	15
A.4.1. Distribución general de la tierra. 2003.	
A.4.2. Superficie dedicada a cada grupo de cultivo. 2003.	
A.4.3. Superficie dedicada al cultivo de invernaderos, cultivos acolchados y riego localizado. 2003.	
A.4.4. Número de unidades ganaderas por especie. Censo 1999.	
A.5. INDUSTRIA	17
A.5.1. Establecimientos industriales y personas ocupadas según actividad principal. 2002	
A.5.2. Inversión industrial por sectores. 1999-2003.	
A.5.3. Inversión industrial por tipo. 1999-2003.	
A.6. CONSTRUCCIÓN Y VIVIENDA	19
A.6.1. Establecimientos y personas ocupadas. 2002.	
A.6.2. Viviendas visadas y terminadas. 1999-2003.	
A.6.3. Viviendas por clase. 2001.	
A.6.4. Viviendas por superficie útil. 2001.	

A.7. COMERCIO	21
A.7.1. Establecimientos comerciales y personal ocupado. 2002.	
A.8. TURISMO	22
A.8.1. Equipamiento turístico. 2003.	
A.9. TRANSPORTES Y COMUNICACIONES	23
A.9.1. Parque de vehículos por tipo. 2003.	
A.9.2. Correspondencia nacida y distribuida. 2000-2003.	
A.9.3. Giros recibidos y expedidos. 2000-2003.	
A.10. SANIDAD Y SERVICIOS SOCIALES	25
A.10.1. Número de farmacias. 2000-2003.	
A.10.2. Vacunaciones. 2000-2003.	
A.10.3. Enfermedades de declaración obligatoria. Casos. 2003.	
A.10.4. Defunciones según grandes grupos de causa de muerte. 2002.	
A.10.5. Recursos sociales.	
A.11. EDUCACIÓN Y CULTURA	29
A.11.1. Número de unidades y alumnos matriculados en educación infantil, primaria y educación especial. Curso 03/04.	
A.11.2. Número de alumnos matriculados en Enseñanza Secundaria Obligatoria, Bachillerato y Ciclos Formativos. Curso 03/04.	
A.11.3. Población en viviendas familiares de 16 y más años por nivel de formación (%). 2001.	
A.11.4. Tasas de escolaridad según sexo, edad y que los estudios sean reglados o no (%). 2001.	
A.11.5. Bibliotecas. 2003.	
A.12. ADMINISTRACIONES PÚBLICAS Y FINANZAS	32
A.12.1. Presupuesto preventivo de gastos. 2000-2004.	
A.12.2. Presupuesto preventivo de ingresos. 2000-2004.	
A.12.3. Oficinas de crédito. 2003.	

DATOS POR ENTIDADES DE POBLACIÓN

B.1. POBLACIÓN	35
B.1.1. Población por sexo. 2001-2003	

ÍNDICE DE GRÁFICOS

G.1. Evolución de la población de derecho según los censos oficiales. 1960-2001
G.2. Pirámide de población. 2003
G.3. Movimiento natural de la población. 2002
G.4. Tasas de actividad y de paro. 2001
G.5. Distribución general de la tierra. 2003

- G.6. Evolución de las viviendas terminadas. 1995-2003
- G.7. Distribución del personal ocupado en el comercio minorista. 2002
- G.8. Número de vehículos por 1000 habitantes. 1995-2003
- G.9. Evolución del tráfico telegráfico. 1998-2003
- G.10. Distribución de las defunciones según la causa de muerte. 2002
- G.11. Evolución de los alumnos matriculados en enseñanza infantil y primaria y enseñanzas medias.
Curso 00/01 – Curso 03/04

SÍMBOLOS UTILIZADOS

- Cero o menor que 0,5
 - .. Falta de dato
 - % Tanto por ciento
- Las cifras decimales van precedidas de una coma (,)
Los millares y millones se separan por un punto (.)
Las casillas en blanco – Dato sin sentido
-

A. DATOS DEL MUNICIPIO

A.1. TERRITORIO, CLIMATOLOGÍA Y MEDIO AMBIENTE

A.1.1. SUPERFICIE Y DISTANCIA A LA CAPITAL.

MUNICIPIO DE PUERTO LUMBRERAS	
-------------------------------	--

Extensión del municipio	144,8 Km ²
Distancia a la capital	80 Km

Fuente: Instituto Geográfico Nacional.
INE. Delegación Provincial de Murcia. *Reseña Estadística de Murcia. 1974.*

A.1.2. PRECIPITACIONES. 2003

	PRECIPITACIONES (l/m ²)
Enero.....	30,9
Febrero.....	43,1
Marzo	2,9
Abril.....	13,0
Mayo	18,6
Junio.....	0,6
Julio.....	-
Agosto.....	-
Septiembre.....	1,3
Octubre	63,4
Noviembre.....	99,3
Diciembre.....	51,4

Nota: Los datos de precipitaciones corresponden a la Estación meteorológica Puerto Lumbreras CH. Segura.

Fuente: Instituto Nacional de Meteorología. Centro Meteorológico Territorial de Murcia.

A.1.3. INCENDIOS FORESTALES. 1999-2003

	PUERTO LUMBRERAS		REGIÓN DE MURCIA	
	Nº incendios	Hectáreas	Nº incendios	Hectáreas
1999	1	2,00	164	94,73
2000	1	4,20	180	141,16
2001	-	-	141	82,76
2002	-	-	153	85,17
2003	-	-	160	122,01

Fuente: Consejería de Medio Ambiente y Ordenación del Territorio. Dirección General del Medio Natural.

A.2. DEMOGRAFÍA

A.2.1. POBLACIÓN DE DERECHO SEGÚN LOS CENSOS OFICIALES. 1960-2001

	PUERTO LUMBRERAS			R. MURCIA
	Varones	Mujeres	Total	Total
1960	3.487	3.718	7.205	803.086
1970	3.962	4.084	8.046	832.047
1981	4.190	4.370	8.560	955.498
1991	4.844	5.117	9.961	1.045.601
2001	5.639	5.692	11.331	1.197.646

Fuente: INE. Censo de Población.

G.1. Evolución de la población de derecho según los censos oficiales. 1960-2001

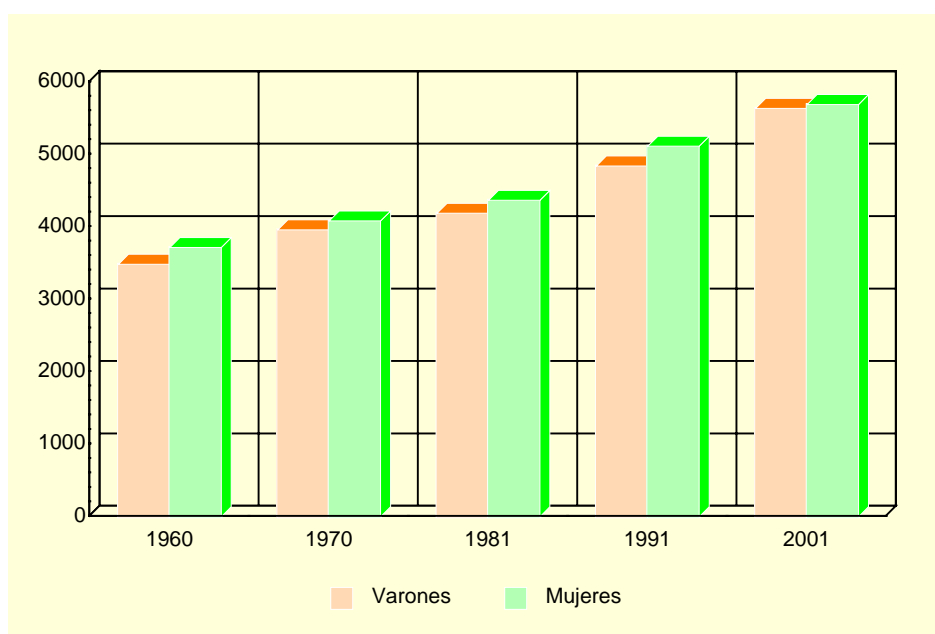

Fuente: INE. Censo de Población.

A.2.2. POBLACIÓN DE DERECHO Y DENSIDAD DE POBLACIÓN SEGÚN LA RECTIFICACIÓN DEL PADRÓN. 2000-2004

	PUERTO LUMBRERAS					R. MURCIA
	2000	2001	2002	2003	2004	2004
Población de derecho.....	10.859	11.069	11.439	11.794	12.037	1.294.694
Varones.....	5.338	5.477	5.732	5.923	6.040	652.057
Mujeres	5.521	5.592	5.707	5.871	5.997	642.637
Densidad de población (Habitantes/km ²)	75	76	79	81	83	114

Fuente: INE. Rectificación del Padrón Municipal de Habitantes.
Instituto Geográfico Nacional.

A.2. DEMOGRAFÍA

A.2.3. POBLACIÓN SEGÚN LA ESTRUCTURA DE EDAD. 2003

	VARONES	MUJERES	TOTAL
Menores de 5 años.....	322	314	636
5-9 años	294	287	581
10-14 años	335	326	661
15-19 años	385	362	747
20-24 años	507	452	959
25-29 años	563	484	1.047
30-34 años	568	490	1.058
35-39 años	468	427	895
40-44 años	394	374	768
45-49 años	318	325	643
50-54 años	344	298	642
55-59 años	295	305	600
60-64 años	243	230	473
65-69 años	245	319	564
70-74 años	266	298	564
75 y más años.....	376	580	956
TOTAL	5.923	5.871	11.794

Fuente: CREM. Padrón Municipal de Habitantes.

G.2. Pirámide de población. 2003

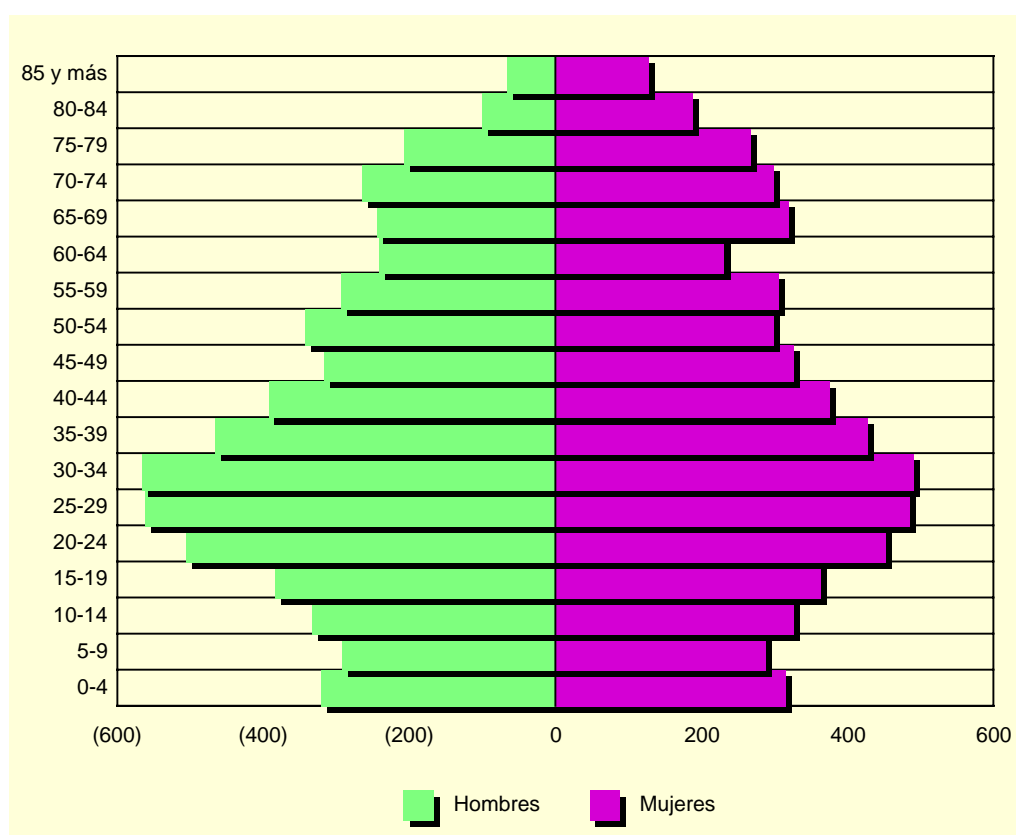

Fuente: CREM. Padrón Municipal de Habitantes.

A.2. DEMOGRAFÍA

A.2.4. INDICADORES DE ESTRUCTURA DEMOGRÁFICA. 2003

	PUERTO LUMBRERAS	REGIÓN DE MURCIA
ESTRUCTURA POR EDAD		
Menores de 20 años.....	22,3	23,5
Entre 20 y 64 años	60,1	62,4
De 65 y más años	17,7	14,1
ÍNDICE DE VEJEZ		
De 65 y más años/menores de 20 años.....	79,4	60,0
ÍNDICE DE DEPENDENCIA		
Juvenil		
Menores de 20 años/Población entre 20 y 64 años ...	37,1	37,7
Anciana		
De 65 y más años/Población entre 20 y 64 años	29,4	22,6
Total		
Menores de 20 años+De 65 y más años/Población entre 20 y 64 años.....	66,5	60,3
MUJERES DE 15 A 49 AÑOS/TOTAL MUJERES.....	43,2	53,0
PROPORCIÓN DE MASCULINIDAD		
Hombres/Mujeres.....	96,9	101,6

Fuente: CREM. Indicadores Demográficos.

A.2.5. MOVIMIENTO NATURAL DE LA POBLACIÓN. 1998-2002

	PUERTO LUMBRERAS					R. MURCIA
	1998	1999	2000	2001	2002	2002
Matrimonios	57	53	57	52	48	6.687
Nacimientos	125	125	119	105	124	15.490
Niños.....	67	62	63	56	56	8.002
Niñas.....	58	63	56	49	68	7.488
Defunciones	117	114	111	101	103	9.444
Varones.....	61	53	63	53	56	4.951
Mujeres	56	61	48	48	47	4.493
Defunciones de menores de un año.....	-	-	-	1	-	96
Crecimiento vegetativo.....	8	11	8	4	21	6.046

Fuente: CREM. Movimiento Natural de la Población de la Región de Murcia.

A.2.6. NUPCIALIDAD, NATALIDAD Y MORTALIDAD. 2002

	PUERTO LUMBRERAS	R. MURCIA
Tasa de nupcialidad (por 1.000 habitantes)	4,37	5,39
Tasa de natalidad (por 1.000 habitantes).....	10,01	12,42
Tasa de mortalidad (por 1.000 habitantes).....	8,92	7,57

Fuente: CREM. Movimiento Natural de la Población de la Región de Murcia.

A.2. DEMOGRAFÍA

G.3. Movimiento natural de la población. 2002

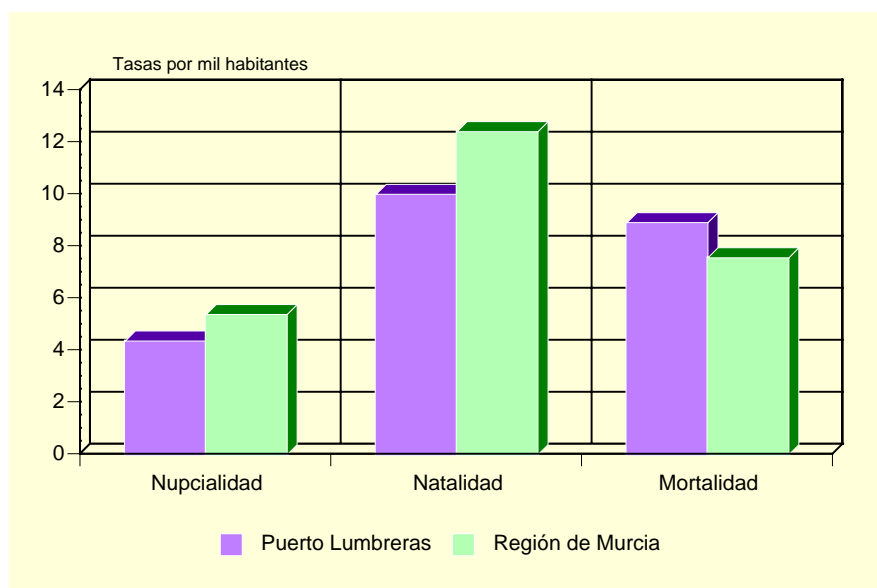

Fuente: CREM. *Movimiento Natural de la Población de la Región de Murcia.*

A.2.7. INMIGRANTES Y EMIGRANTES, POR LUGAR DE PROCEDENCIA O DESTINO. 2003

	INMIGRANTES	EMIGRANTES
De la misma Comunidad Autónoma.....	178	141
Españoles.....	138	83
Extranjeros.....	40	58
De otras Comunidades Autónomas.....	149	182
Españoles.....	109	104
Extranjeros.....	40	78
Del extranjero.....	277	-
Españoles.....	15	-
Extranjeros.....	262	-

Fuente: CREM. *Movimientos Migratorios de la Región de Murcia.*

A.2.8. SALDOS MIGRATORIOS TOTALES. 1999-2003

	PUERTO LUMBRERAS	REGIÓN DE MURCIA
1999 (*).....	144	5.679
2000 (*).....	184	21.306
2001 (*).....	340	18.510
2002.....	314	22.556
2003.....	281	23.939

(*) No se incluyen las emigraciones al extranjero.

Fuente: CREM. *Movimientos Migratorios de la Región de Murcia.*

A.3. MERCADO DE TRABAJO

A.3.1. TASAS DE ACTIVIDAD Y PARO POR SEXO Y EDAD. 2001

	PUERTO LUMBRERAS				R. MURCIA			
	Tasa de actividad		Tasa de paro		Tasa de actividad		Tasa de paro	
	Hombres	Mujeres	Hombres	Mujeres	Hombres	Mujeres	Hombres	Mujeres
De 16 a 19 años.....	38,06	21,71	27,27	30,30	42,30	26,33	22,58	31,92
De 20 a 24 años.....	75,26	59,36	11,88	20,77	73,24	58,22	13,29	22,04
De 25 a 29 años.....	93,40	70,15	8,28	17,63	91,53	73,14	9,92	17,73
De 30 a 34 años.....	96,30	60,13	3,41	10,88	96,33	65,38	7,53	15,75
De 35 a 44 años.....	96,45	53,47	7,11	8,48	95,94	58,28	6,62	12,77
De 45 a 54 años.....	88,98	44,43	7,61	5,99	90,04	43,94	6,52	10,02
De 55 a 59 años.....	79,43	25,85	12,95	7,89	75,03	27,23	9,15	10,74
De 60 a 64 años.....	60,63	15,84	11,04	2,86	49,92	14,91	10,33	10,66
De 65 o más años.....	2,05	2,12	5,56	4,00	3,18	1,74	4,57	7,38
TOTAL	68,27	36,86	8,68	12,67	70,77	41,48	8,99	15,78

Fuente: INE. Censo de Población.

G.4. Tasas de actividad y de paro. 2001

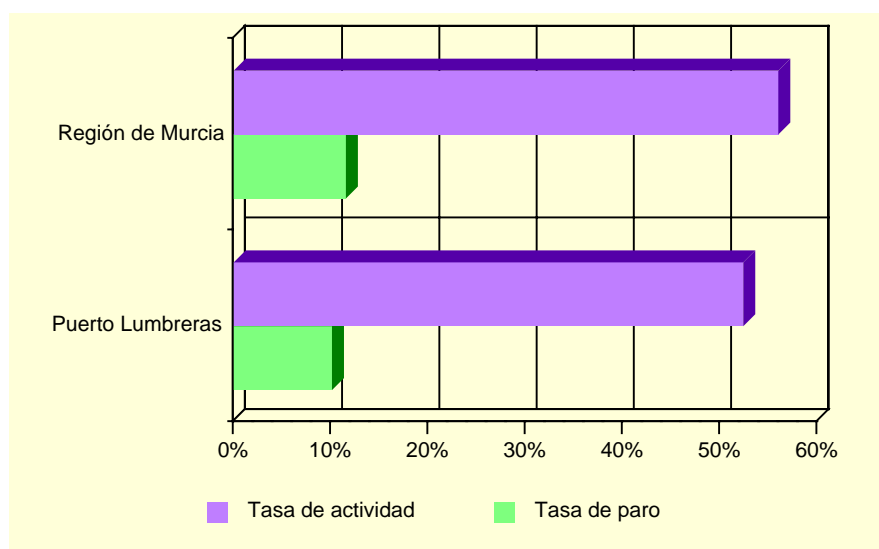

Fuente: INE. Censo de Población

A.3.2. PARO REGISTRADO POR SEXO. 2000-2004 (*)

	PUERTO LUMBRERAS			REGIÓN DE MURCIA		
	Total	Hombres	Mujeres	Total	Hombres	Mujeres
2000.....	201	84	117	35.834	14.607	21.227
2001.....	213	94	119	35.586	14.024	21.562
2002.....	203	86	117	36.109	14.457	21.652
2003.....	204	79	125	36.240	14.284	21.956
2004.....	254	92	162	35.328	13.748	21.579

(*) Medias anuales.

Fuente: Servicio Regional de Empleo y Formación.

A.4. AGRICULTURA, GANADERÍA Y PESCA

A.4.1. DISTRIBUCIÓN GENERAL DE LA TIERRA (*). 2003

	HECTÁREAS	%
TIERRAS DE CULTIVO	9.112	63,49
Cultivos herbáceos.....	1.310	(14,38)
Barbechos y otras tierras no ocupadas	4.703	(51,61)
Cultivos leñosos	3.099	(34,01)
PRADOS Y PASTIZALES	-	-
Prados naturales	-	-
Pastizales.....	-	-
TERRENO FORESTAL.....	3.563	24,83
Monte maderable	147	(4,13)
Monte abierto	1.632	(45,80)
Monte leñoso.....	1.784	(50,07)
OTRAS SUPERFICIES.....	1.677	11,68
Erial a pastos	487	(29,04)
Espartizal	300	(17,89)
Terreno improductivo	20	(1,19)
Superficie no agrícola.....	520	(31,01)
Ríos y lagos	350	(20,87)
TOTAL	14.352	100,00

(*) *Datos provisionales.*

Fuente: Consejería de Agricultura y Agua. D. G. de Industrias y Asociacionismo Agrario.

G.5. Distribución General de la tierra. 2003

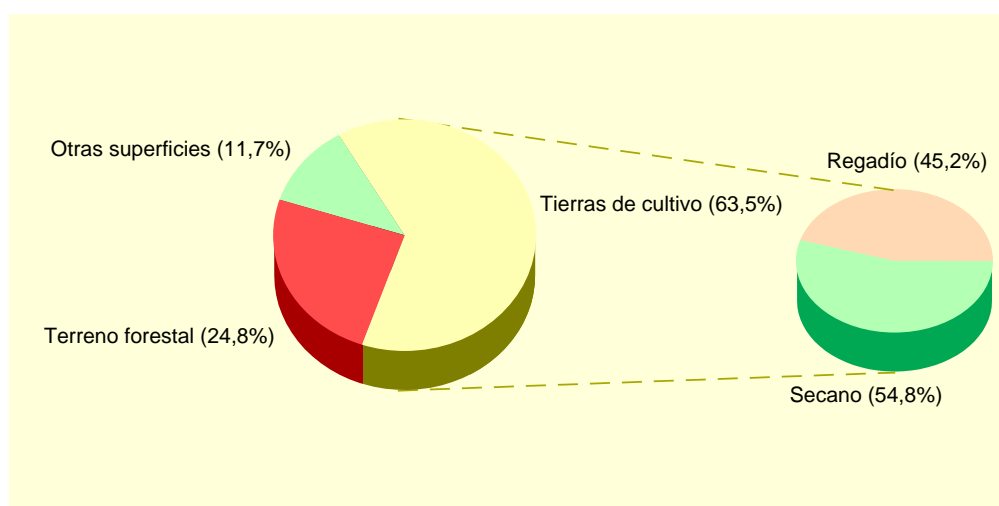

Fuente: Consejería de Agricultura y Agua. D. G. de Industrias y Asociacionismo Agrario.

A.4. AGRICULTURA, GANADERÍA Y PESCA

A.4.2. SUPERFICIE DEDICADA A CADA GRUPO DE CULTIVO (*). 2003

	HECTÁREAS	%
Cereales grano.....	767	17,09
Leguminosas grano.....	-	-
Tubérculos para consumo humano.....	5	0,11
Cultivos industriales.....	12	0,27
Cultivos forrajeros.....	54	1,20
Hortalizas.....	506	11,27
Flores.....	46	1,02
Cítricos.....	136	3,03
Frutales no cítricos.....	2.297	51,17
Viñedos.....	45	1,00
Olivar.....	609	13,57
Otros cultivos leñosos.....	-	-

(*) *Datos provisionales.*

Fuente: Consejería de Agricultura y Agua. D. G. de Industrias y Asociacionismo Agrario.

A.4.3. SUPERFICIE DEDICADA AL CULTIVO DE INVERNADEROS, CULTIVOS ACOLCHADOS Y RIEGO LOCALIZADO (*). 2003

	PUERTO LUMBRERAS	R. MURCIA
Invernaderos.....	58	6.613
Cultivos acolchados.....	95	10.538
Riego localizado.....	1.066	106.838

(*) *Datos provisionales.*

Fuente: Consejería de Agricultura y Agua. D. G. de Industrias y Asociacionismo Agrario.

A.4.4. NÚMERO DE UNIDADES GANADERAS POR ESPECIE. CENSO 1999

	PUERTO LUMBRERAS	R. MURCIA
Bovinos.....	1.857	34.300
Ovinos.....	1.807	57.216
Caprinos.....	986	13.544
Porcinos.....	39.091	403.659
Aves.....	10	31.328
Otras.....	30	1.593
TOTAL.....	43.782	541.641

Fuente: INE. *Censo Agrario de España.*

A.5. INDUSTRIA

A.5.1. ESTABLECIMIENTOS INDUSTRIALES Y PERSONAS OCUPADAS SEGÚN ACTIVIDAD PRINCIPAL (*). 2002

	PUERTO LUMBRERAS		REGIÓN DE MURCIA	
	Estableci- mientos	Personas ocupadas	Estableci- mientos	Personas ocupadas
C. INDUSTRIAS EXTRACTIVAS.....	4	13	145	1.171
D. INDUSTRIA MANUFACTURERA.....	71	255	8.365	71.435
Industria de la alimentación y bebidas....	19	65	1.477	18.841
Industria textil	2	7	267	1.452
Industria de la confección y de la peletería.....	2	2	380	2.305
Industria del cuero y del calzado	1	1	289	2.363
Industria de la madera y del corcho.....	2	4	543	2.799
Industria del papel	1	8	71	891
Edición, artes gráficas y reproducción de soportes grabados.....	4	8	473	2.375
Industria química	3	6	327	4.003
Fabricación de productos de caucho y materias plásticas.....	2	44	266	3.097
Fabricación de otros productos minerales no metálicos	4	6	640	5.730
Metalurgia.....	-	-	57	895
Fabricación de productos metálicos excepto maquinaria y equipo	19	76	1.282	9.081
Industria de la construcción de maquinaria y equipo mecánico	4	6	564	3.819
Fabricación de máquinas de oficina y equipos de oficina e informáticos	2	3	30	125
Industria de maquinaria y material eléctrico.....	1	2	82	467
Fabricación de material electrónico y de equipo aparatos de radio, televisión y comunicaciones.....	-	-	9	53
Fabricación de equipo e instrumentos médico-quirúrgicos, de precisión, óptica y relojería.....	2	3	146	356
Fabricación de vehículos de motor, remolques y semirremolques.....	1	10	78	618
Fabricación de otro material de transporte	-	-	76	2.213
Fabricación de muebles; otras industrias manufactureras.....	2	4	1.301	9.356
Reciclaje.....	-	-	4	41
E. PRODUCCIÓN Y DISTRIBUCIÓN DE ENERGÍA ELÉCTRICA, GAS Y AGUA ..	4	5	211	3.135

(*) Datos provisionales.

Fuente: CREM. Directorio de Actividades Económicas.

A.5. INDUSTRIA

A.5.2. INVERSIÓN INDUSTRIAL POR SECTORES. 1999-2003

Miles de euros

	PUERTO LUMBRERAS					R. MURCIA
	1999	2000	2001	2002	2003	2003
Industrias extractivas	-	-	-	-	-	-
I. de la alimentación, bebidas y tabaco	8,6	-	267,2	-	-	52.942,4
Industria química	-	-	-	-	-	43.808,0
I. Trans. Metales y construc. Maquinaria ...	398,5	34,5	39,2	-	7,5	45.809,1
Resto de manufactureras.....	1.372,4	40,7	517,4	7,8	-	43.624,5
Prod. y dist. de energ. elec., gas y agua	-	-	-	-	-	17.621,5
Construcción.....	114,9	31,1	83,0	316,8	190,9	61.242,0
Comercio y reparaciones	-	63,5	195,7	591,7	10,5	10.788,8
Otros	-	-	-	-	1.158,8	26.501,8
TOTAL	1.894,5	169,8	1.102,5	916,3	1.367,7	302.338,0

Fuente: Consejería de Economía, Industria e Innovación. Dirección General de Industria, Energía y Minas.

A.5.3. INVERSIÓN INDUSTRIAL POR TIPO. 1999-2003

Miles de euros

	PUERTO LUMBRERAS			REGIÓN DE MURCIA		
	Total	Nueva industria	Ampliación	Total	Nueva industria	Ampliación
1999.....	1.894,46	874,83	1.019,62	234.136,93	118.323,55	115.813,38
2000.....	169,83	68,00	101,83	214.632,60	121.449,24	93.183,35
2001.....	1.102,51	509,54	592,98	248.870,60	116.140,81	132.729,79
2002.....	916,33	796,98	119,35	295.952,59	177.500,89	118.451,70
2003.....	1.367,67	49,93	1.317,74	302.337,97	171.880,59	130.457,37

Fuente: Consejería de Economía, Industria e Innovación. Dirección General de Industria, Energía y Minas.

A.6. CONSTRUCCIÓN Y VIVIENDA

A.6.1. ESTABLECIMIENTOS Y PERSONAS OCUPADAS (*). 2002

	PUERTO LUMBRERAS		REGIÓN DE MURCIA	
	Estableci- mientos	Personas ocupadas	Estableci- mientos	Personas ocupadas
Preparación de obras	9	9	493	2.473
Construcción general de inmuebles y obras de ingeniería civil	32	122	3.395	25.535
Instalaciones de edificios y obras.....	55	143	4.417	16.521
Acabado de edificios y obras.....	24	47	2.080	7.200
Alquiler de equipo de construcción o demolición dotado de operario	-	-	1	54
Construcción	4	8	239	634
TOTAL CONSTRUCCIÓN	124	329	10.625	52.417

(*) Datos provisionales.

Fuente: CREM. Directorio de Actividades Económicas.

A.6.2. VIVIENDAS VISADAS Y TERMINADAS. 1999-2003

	PUERTO LUMBRERAS					R. MURCIA
	1999	2000	2001	2002	2003	2003
VIVIENDAS VISADAS	210	99	129	170	311	30.273
Protegidas.....	78	23	55	18	34	2.042
Libres.....	132	76	74	152	277	28.231
VIVIENDAS TERMINADAS.....	76	98	136	87	134	14.147
Protegidas.....	44	45	59	7	34	1.865
Libres.....	32	53	77	80	100	12.282

Fuente: Consejería de Obras Públicas, Vivienda y Transportes. Dirección General de Vivienda, Arquitectura y Urbanismo. Colegio de Arquitectos.

G.6. Evolución de las viviendas terminadas. 1995-2003

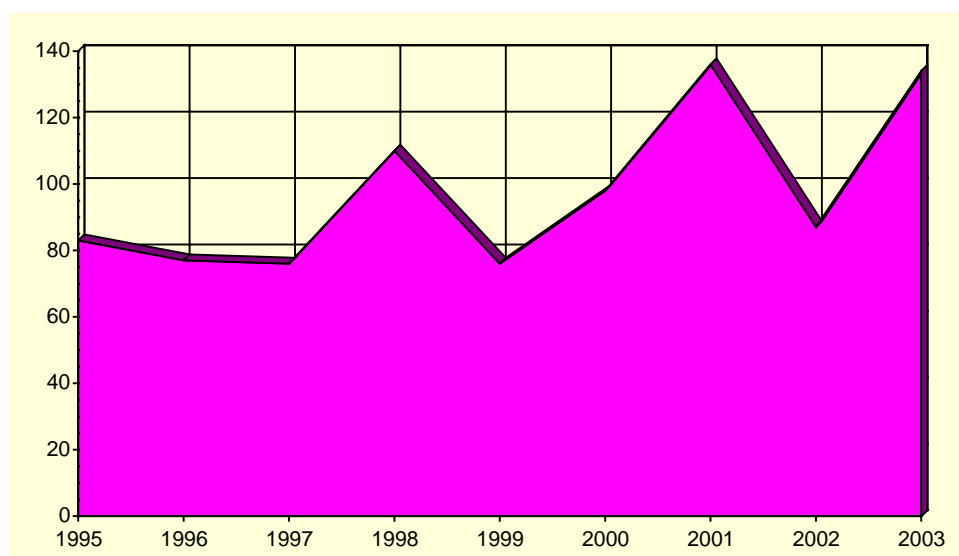

Fuente: Consejería de Obras Públicas, Vivienda y Transportes. Dirección General de Vivienda, Arquitectura y Urbanismo. Colegio de Arquitectos.

A.6. CONSTRUCCIÓN Y VIVIENDA

A.6.3. VIVIENDAS POR CLASE. 2001

	PUERTO LUMBRERAS	R. MURCIA
VIVIENDAS FAMILIARES.....	5.237	592.613
Viviendas principales	3.739	378.252
Viviendas no principales	1.498	214.361
Viviendas secundarias.....	404	111.431
Viviendas vacías.....	955	95.589
Otro tipo de viviendas.....	139	7.341
VIVENDAS COLECTIVAS	2	200
TOTAL VIVIENDAS	5.239	592.813

Fuente: INE. Censos de Población y Vivienda.

A.6.4. VIVIENDAS POR SUPERFICIE ÚTIL. 2001

	PUERTO LUMBRERAS	R. MURCIA
Hasta 30 m2.....	0,2	0,2
De 31 a 45 m2.....	1,2	1,2
De 46 a 60 m2.....	2,3	4,1
De 61 a 75 m2.....	4,1	8,1
De 76 a 90 m2.....	39,4	40,0
De 91 a 105 m2.....	27,9	21,7
De 106 a 120 m2.....	15,1	12,2
De 121 a 150 m2.....	6,1	7,4
De 151 a 180 m2.....	2,0	2,6
Más de 180 m2	1,7	2,5

Fuente: INE. Censos de Población y Vivienda.

A.7. COMERCIO

A.7.1. ESTABLECIMIENTOS COMERCIALES Y PERSONAL OCUPADO (*). 2002

	PUERTO LUMBRERAS		REGIÓN DE MURCIA	
	Estableci- mientos	Ocupados	Estableci- mientos	Ocupados
COMERCIO MINORISTA	239	410	22.147	56.418
Venta de vehículos de motor	15	24	684	3.383
Mantenimiento y reparación de vehículos de motor	26	47	1.495	4.131
Venta de repuestos y accesorios de vehículos de motor.	4	5	259	1.037
Venta, mantenimiento y reparación de motocicletas y ciclomotores y de sus repuestos y accesorios.....	3	3	130	323
Venta al por menor de carburantes para la automoción..	7	17	298	1.703
Venta, mantenimiento y reparación de vehículos de motor, motocicletas y ciclomotores; venta al por menor de vehículos de motor.....	1	2	41	49
Comercio al por menor en establecimientos no especializados.....	35	63	3.065	11.657
Comercio al por menor de alimentos, bebidas y tabaco en establecimientos especializados.....	27	46	3.048	5.615
Comercio al por menor de productos farmacéuticos, artículos médicos, belleza e higiene	8	26	1.016	2.925
Otro comercio al por menor de artículos nuevos en establecimientos especializados.....	88	143	9.403	21.054
Comercio al por menor de bienes de segunda mano, en establecimientos	1	1	27	28
Comercio al por menor no realizado en establecimientos	20	21	2.194	3.556
Reparación de efectos personales y enseres domésticos.....	3	11	375	745
Comercio al por menor, excepto comercio de vehículos de motor, motocicletas y ciclomotores; reparación de efectos personales y enseres domésticos	1	1	112	212
COMERCIO MAYORISTA.....	73	186	7.054	38.183

(*) Datos provisionales.

Fuente: CREM. Directorio de Actividades Económicas.

G.7. Distribución del personal ocupado en el comercio minorista. 2002

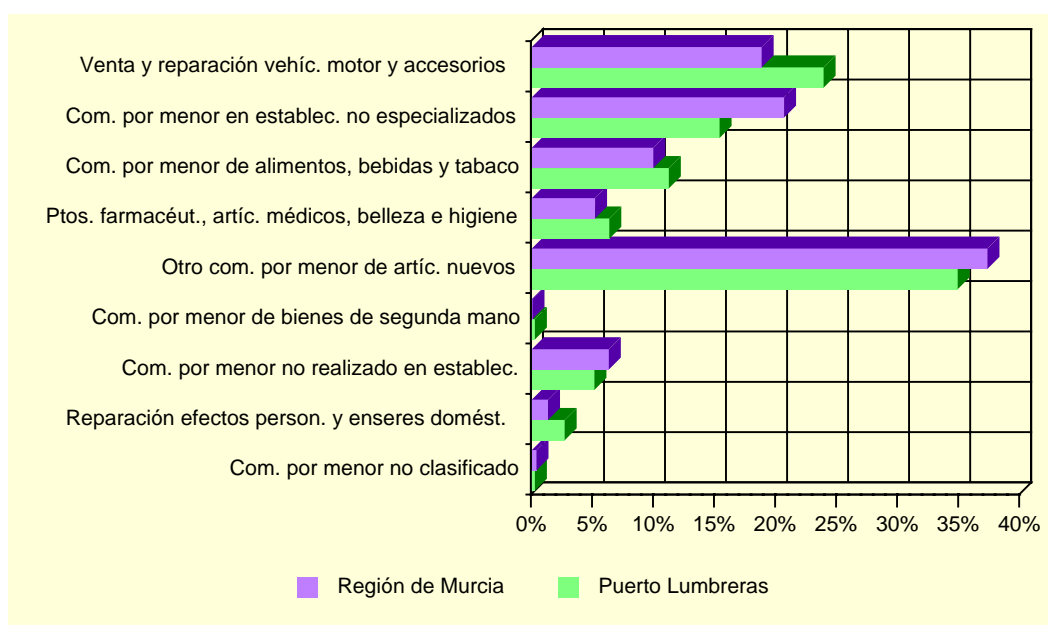

Fuente: CREM. Directorio de Actividades Económicas.

A.8. TURISMO

A.8.1. EQUIPAMIENTO TURÍSTICO. 2003

	PUERTO LUMBRERAS		REGIÓN DE MURCIA	
	Estableci- mientos	Plazas	Estableci- mientos	Plazas
HOTELES	3	247	141	14.518
5 estrellas.....	-	-	1	365
4 estrellas.....	-	-	27	6.344
3 estrellas.....	2	202	36	4.303
2 estrellas.....	1	45	47	2.364
1 estrella.....	-	-	30	1.142
PENSIONES	2	34	89	2.167
2 estrellas.....	1	26	48	1.353
1 estrella.....	1	8	41	814
CASAS RURALES	3	23	344	2.281
ACAMPAMENTOS TURÍSTICOS	1	105	22	15.467
Primera.....	-	-	2	6.696
Segunda.....	-	-	17	7.928
Tercera.....	1	105	3	843
RESTAURANTES	8	1.435	1.538	156.870
Primera.....	-	-	2	90
Segunda.....	-	-	5	818
Tercera.....	2	564	269	40.612
Cuarta	6	871	1.262	115.350
CAFETERÍAS.....	1	124	256	14.606
Primera.....	-	-	6	804
Segunda.....	1	124	250	13.802

Fuente: Consejería de Turismo, Comercio y Consumo. Dirección General de Infraestructuras de Turismo.

A.9. TRANSPORTES Y COMUNICACIONES

A.9.1. PARQUE DE VEHÍCULOS POR TIPO. 2003

	PUERTO LUMBRERAS	R. MURCIA
Turismos	5.331	551.825
Motocicletas	460	47.612
Furgonetas y camiones	1.734	130.540
Autobuses	9	1.630
Tractores industriales	192	10.030
Otros vehículos	368	20.162
TOTAL	8.094	761.799
Vehículos por 1000 habitantes	686	600

Fuente: Ministerio del Interior. Jefatura Provincial de Tráfico.

G.8. Número de vehículos por 1000 habitantes. 1995-2003

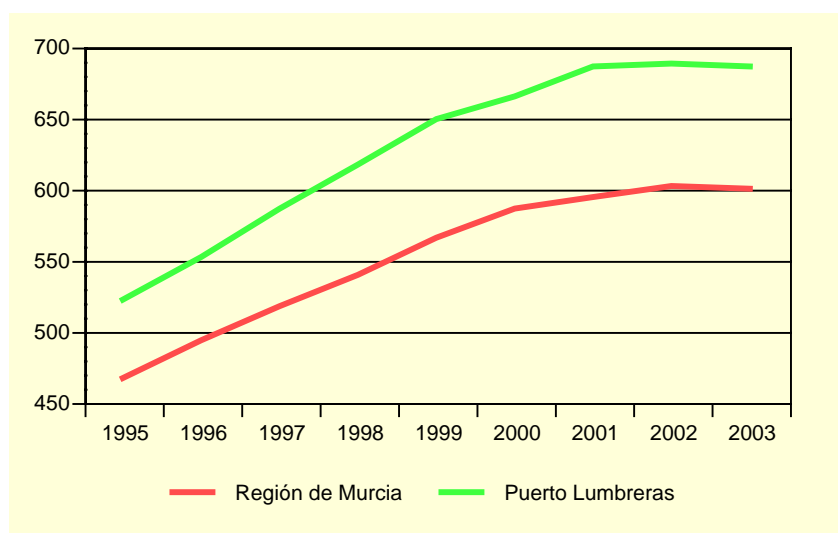

Fuente: Ministerio del Interior. Jefatura Provincial de Tráfico.

A.9.2. CORRESPONDENCIA NACIDA Y DISTRIBUIDA. 2000-2003

Miles

	PUERTO LUMBRERAS				R. MURCIA
	2000	2001	2002	2003	2003
CORRESPONDENCIA NACIDA	213,0	206,4	195,4	237,8	50.742,6
Local	39,9	50,8	35,3	54,1	11.551,4
Otros destinos	173,2	155,6	160,0	183,7	39.191,2
Ordinaria	194,8	187,6	179,7	222,2	46.937,4
Local	38,0	48,2	32,9	51,1	10.534,5
Otros destinos	156,8	139,4	146,8	171,1	36.402,9
Certificada	18,2	18,7	15,7	15,6	3.805,2
Local	1,8	2,6	2,4	3,0	1.016,9
Otros destinos	16,4	16,1	13,2	12,6	2.788,3
CORRESPONDENCIA DISTRIBUIDA ...	710,5	759,4	911,0	946,4	152.008,4
Domicilio	614,9	651,3	755,6	804,4	126.609,7
Oficina	95,7	107,4	155,4	141,6	25.053,6
Ruta directa	-	0,7	-	0,3	345,0

Fuente: Organismo Autónomo de Correos y Telégrafos. Jefatura Provincial de Murcia.

A.9. TRANSPORTES Y COMUNICACIONES

A.9.3. GIROS RECIBIDOS Y EXPEDIDOS. 2000-2003

	PUERTO LUMBRERAS				R. MURCIA
	2000	2001	2002	2003	2003
GIROS EXPEDIDOS	6.859	6.896	6.357	4.979	411.435
Giros nacionales.....	6.619	6.731	6.241	4.883	399.203
Giros ordinarios.....	6.237	6.485	5.967	4.647	371.881
Giros urgentes.....	382	246	274	236	27.322
Giros internacionales.....	240	165	116	96	12.232
GIROS RECIBIDOS	1.496	1.039	947	856	122.302
Giros nacionales.....	1.301	911	823	757	118.039
Giros ordinarios.....	1.097	767	664	601	99.211
Giros urgentes.....	204	144	159	156	18.828
Giros internacionales.....	195	128	124	99	4.263

Fuente: Organismo Autónomo de Correos y Telégrafos. Jefatura Provincial de Murcia.

G.9. Evolución del tráfico telegráfico. 1998-2003

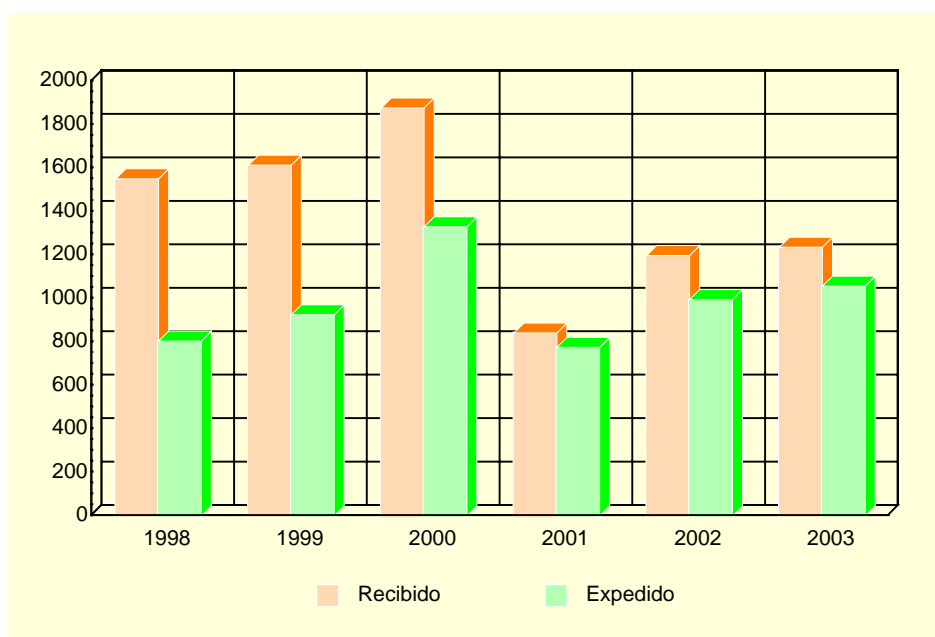

Fuente: Organismo Autónomo de Correos y Telégrafos. Jefatura Provincial de Murcia.

A.10. SANIDAD Y SERVICIOS SOCIALES

A.10.1. NÚMERO DE FARMACIAS. 2000-2003

	PUERTO LUMBRERAS	REGIÓN DE MURCIA
2000.....	5	532
2001.....	6	543
2002.....	6	538
2003.....	6	539

Fuente: Consejería de Sanidad. Dirección General de Planificación, Financiación Sanitaria y Política Farmacéutica.

A.10.2. VACUNACIONES. 2000-2003

	PUERTO LUMBRERAS				REGIÓN DE MURCIA			
	2000	2001	2002	2003	2000	2001	2002	2003
Difteria Tétanos Tosferina	4	-	-	-	340	175	-	-
Difterina-Tétanos	107	3	-	-	11.288	2.886	-	-
Polio.....	642	551	575	653	65.979	64.686	71.718	77.673
Triple Vírica.....	350	258	302	236	36.827	32.943	36.856	37.761
Hepatitis B	351	165	328	391	41.563	26.317	21.329	42.630
Tétanos Adultos.....	515	2	-	-	42.116	8.664	-	-
Hemofilus influenza, tipo b	13	1	-	-	369	169	-	-
Tétanos, difteria adultos	176	1.084	802	805	11.086	47.722	47.576	52.132
Difteria, Tétanos y Tosferina, Hemofilus Influenza, tipo b, Hepatitis B.....	378	300	315	395	42.090	40.350	44.269	47.336
Difteria, Tétanos y Tosferina acelular, Hemofilus Influenza, tipo b	153	143	136	144	12.245	12.855	14.719	15.490
Difteria, Tétanos, Tosferina acelular.....	-	96	119	115	-	8.164	12.291	14.473
Meningitis C.....	622	439	460	637	64.393	52.891	46.071	47.472

Fuente: Consejería de Sanidad. Dirección General de Salud Pública.

A.10. SANIDAD Y SERVICIOS SOCIALES

A.10.3. ENFERMEDADES DE DECLARACIÓN OBLIGATORIA. CASOS. 2003

	PUERTO LUMBRERAS	R. MURCIA
Brucelosis.....	1	18
Enfermedad meningocócica.....	-	25
Fiebre exantemática mediterránea.....	-	4
Fiebres tifoidea y paratifoidea.....	-	8
Gripe.....	687	67.493
Hepatitis A.....	-	12
Hepatitis B.....	-	23
Otras hepatitis víricas.....	1	27
Infección gonocócica.....	-	18
Legionelosis.....	-	16
Leishmaniasis.....	-	1
Meningitis tuberculosa.....	-	4
Otras meningitis.....	-	74
Otras tuberculosis.....	-	30
Paludismo.....	-	3
Parotiditis.....	-	45
Rubéola.....	-	9
Sarampión.....	-	6
Sífilis.....	-	33
Tosferina.....	-	2
Toxiinfección alimentaria.....	-	650
Tuberculosis respiratoria.....	1	159
Varicela.....	63	7.431

Fuente: Consejería de Sanidad. Dirección General de Salud Pública.

A.10. SANIDAD Y SERVICIOS SOCIALES

A.10.4. DEFUNCIONES SEGÚN GRANDES GRUPOS DE CAUSA DE MUERTE (*). 2002

	PUERTO LUMBRERAS				R. MURCIA
	Varones	Mujeres	Total	%	%
I. Ciertas enfermedades infecciosas y parasitarias	1	-	1	0,97	1,65
II. Neoplasias.....	13	8	21	20,39	26,05
III. Enferm. de la sangre y de los órganos hematopoyéticos, y ciertos trastornos que afectan el mecanismo de la inmunidad.....	-	-	-	-	0,26
IV. Enfermedades endocrinas, nutricionales y metabólicas	-	-	-	-	3,36
V. Trastornos mentales y del comportamiento	-	-	-	-	2,85
VI. Enfermedades del sistema nervioso	1	1	2	1,94	2,91
VII. Enfermedades del ojo y sus anexos	-	-	-	-	-
VIII. Enfermedad del oído y de la apófisis mastoides.....	-	-	-	-	-
IX. Enfermedades del sistema circulatorio	16	26	42	40,78	33,95
X. Enfermedades del sistema respiratorio.....	11	9	20	19,42	11,91
XI. Enfermedades del sistema digestivo	5	1	6	5,83	4,96
XII. Enfermedades de la piel y del tejido subcutáneo.....	-	-	-	-	0,24
XIII. Enferm. del sistema osteo muscular y del tejido conjuntivo..	-	-	-	-	0,73
XIV. Enfermedades del sistema genitourinario	4	2	6	5,83	2,92
XV. Embarazo, parto y puerperio	-	-	-	-	-
XVI. Ciertas afecciones originadas en el período perinatal	-	-	-	-	0,44
XVII. Malformaciones congénitas, deformidades y anomalías cromosómicas	-	-	-	-	0,64
XVIII. Síntomas, signos y hallazgos anormales clínicos y de laboratorio, no clasificados en otra parte.....	-	-	-	-	2,00
XX. Causas externas.....	5	-	5	4,85	5,12
TOTAL	56	47	103	100,00	100,00

(*) Datos provisionales.

Fuente: CREM y Servicio de Epidemiología. *Mortalidad por Causas*.

G.10. Distribución de las defunciones según la causa de muerte. 2002 (*)

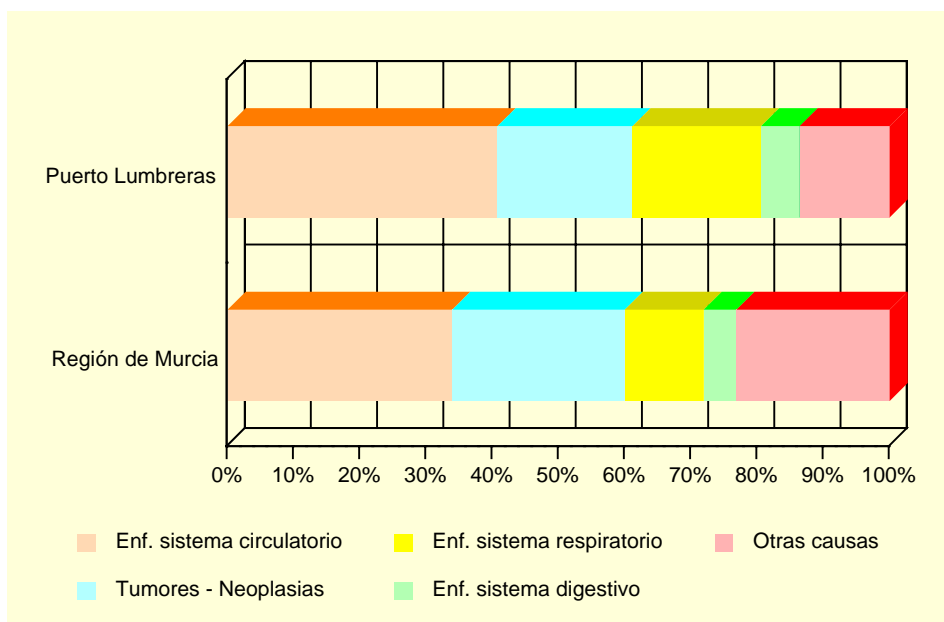

(*) Datos provisionales

Fuente: CREM y Servicio de Epidemiología. *Mortalidad por Causas*.

A.10. SANIDAD Y SERVICIOS SOCIALES

A.10.5. RECURSOS SOCIALES (Continúa).

	PUERTO LUMBRERAS		
	TOTAL	Recursos de atención primaria	Recursos de atención especializada
1997.....	9	8	1
1998.....	9	8	1
1999.....	7	5	2
2000.....	6	6	-
2001.....	8	6	2

A.10.5. RECURSOS SOCIALES (Conclusión).

	REGIÓN DE MURCIA		
	TOTAL	Recursos de atención primaria	Recursos de atención especializada
1997.....	1.052	685	367
1998.....	1.132	689	443
1999.....	1.323	774	549
2000.....	1.050	645	405
2001.....	1.271	645	626

Fuente: Consejería de Trabajo y Política Social. Secretaría Sectorial de Acción Social.

A.11. EDUCACIÓN Y CULTURA

A.11.1. NÚMERO DE UNIDADES Y ALUMNOS MATRICULADOS EN EDUCACIÓN INFANTIL, PRIMARIA Y EDUCACIÓN ESPECIAL. CURSO 03/04

	PUERTO LUMBRERAS			R. MURCIA
	Centros Públicos	Centros Privados	TOTAL	TOTAL
INFANTIL, PRIMARIA				
Unidades	55	2	57	6.260
Alumnos matriculados	1.197	24	1.221	138.679
Infantil.....	418	24	442	48.365
Educación primaria.....	779	-	779	90.314
Alumnos con necesidades educativas especiales (infantil y primaria)	43	-	43	4.354
EDUCACIÓN ESPECIAL				
Centros específicos.....	-	-	-	16
Unidades	-	-	-	136
Alumnos matriculados	-	-	-	770

Nota: El total de alumnos matriculados es la suma de las categorías Infantil y Educación primaria.

Fuente: Consejería de Educación y Cultura. Secretaría General.

A.11.2. NÚMERO DE ALUMNOS MATRICULADOS EN ENSEÑANZA SECUNDARIA OBLIGATORIA, BACHILLERATO Y CICLOS FORMATIVOS. CURSO 03/04

	PUERTO LUMBRERAS			R. MURCIA
	Centros Públicos	Centros Privados	TOTAL	TOTAL
ESO Y BACHILLERATO				
ESO	705	-	705	83.039
ESO	571	-	571	64.944
Primer ciclo de la ESO.....	316	-	316	34.242
Segundo ciclo de la ESO.....	255	-	255	30.702
Bachillerato LOGSE	134	-	134	18.095
CICLOS FORMATIVOS				
Ciclos formativos Nivel II.....	64	-	64	13.370
Ciclos formativos Nivel II.....	33	-	33	6.608
Ciclos formativos Nivel III.....	31	-	31	6.762

Fuente: Consejería de Educación y Cultura. Secretaría General.

A.11. EDUCACIÓN Y CULTURA

G.11. Evolución de los alumnos matriculados en enseñanza infantil y primaria y enseñanzas medias. Curso 00/01 – Curso 03/04

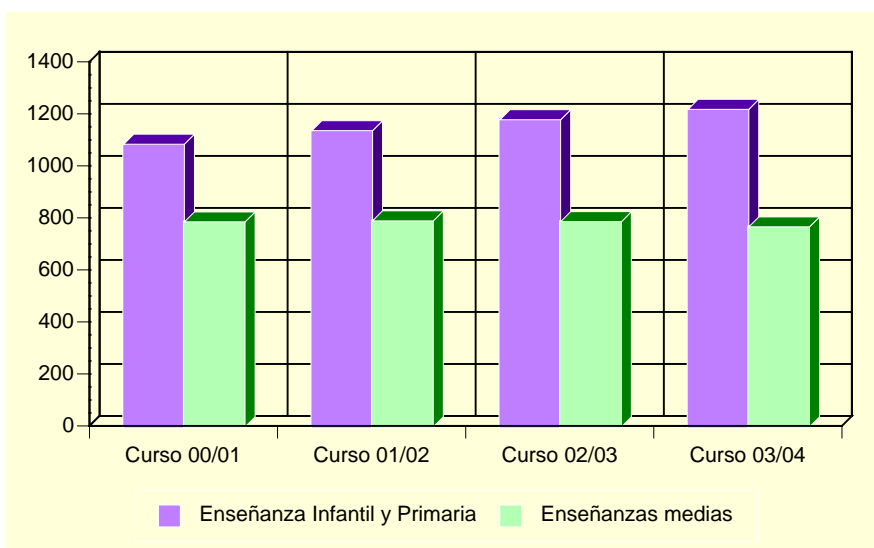

Fuente: Consejería de Educación y Cultura. Secretaría General.

A.11.3. POBLACIÓN EN VIVIENDAS FAMILIARES DE 16 Y MÁS AÑOS POR NIVEL DE FORMACIÓN (%). 2001

	PUERTO LUMBRERAS	REGIÓN DE MURCIA
Total.....	9.356	970.449
Analfabetos.....	2,90	3,22
Sin estudios.....	24,00	15,84
Primer grado.....	26,53	21,67
Segundo grado: ESO, EGB, Bachillerato Elemental.....	27,04	29,46
Segundo grado: Bachillerato Superior.....	7,87	10,71
Segundo grado: FP Grado Medio.....	2,70	4,06
Segundo grado: FP Grado Superior.....	2,76	3,95
Tercer Grado: Diplomatura.....	4,55	6,07
Tercer Grado: Licenciatura.....	1,59	4,63
Tercer Grado: Doctorado.....	0,06	0,39

Fuente: INE. Censos de Población y Viviendas. 2001

A.11. EDUCACIÓN Y CULTURA

A.11.4. TASAS DE ESCOLARIDAD SEGÚN SEXO, EDAD Y QUE LOS ESTUDIOS SEAN REGLADOS O NO (%). 2001

	PUERTO LUMBRERAS		REGIÓN DE MURCIA	
	Hombres	Mujeres	Hombres	Mujeres
ENSEÑANZA REGLADA.....	6,77	7,95	8,91	9,62
De 16 años	86,30	84,21	75,44	84,09
De 17 años	54,29	79,01	62,39	74,38
De 18 años	58,97	63,64	49,76	62,53
De 19 años	38,24	60,49	43,05	53,42
De 20 años	25,26	52,38	34,90	46,84
De 21 años	32,22	22,78	30,54	39,43
De 22 años	21,57	28,24	26,30	31,15
De 23 años	15,53	15,24	22,75	25,80
De 24 años	14,29	16,47	18,76	21,34
De 25 a 29 años	4,34	5,97	8,47	9,51
De 30 a 39 años	1,09	1,27	2,38	2,47
De 40 ó más años.....	0,12	0,08	0,60	0,59
ENSEÑANZA NO REGLADA	1,30	1,84	2,34	3,03
De 16 años	-	2,63	2,64	2,05
De 17 años	2,86	3,70	2,90	3,70
De 18 años	2,56	4,55	3,62	5,13
De 19 años	2,94	7,41	3,84	5,55
De 20 años	2,11	3,57	3,89	5,71
De 21 años	4,44	3,80	4,09	6,10
De 22 años	4,90	9,41	4,25	6,56
De 23 años	1,94	12,38	4,10	7,40
De 24 años	5,49	5,88	4,44	6,79
De 25 a 29 años	3,21	4,48	4,02	5,98
De 30 a 39 años	1,31	1,27	2,87	4,11
De 40 ó más años.....	0,29	0,34	1,10	1,18

Nota: La tasa de escolaridad es el porcentaje de personas de 16 años o más que están recibiendo algún tipo de enseñanza. Los estudios no reglados son: Cursos del INEM, Escuela Taller u otros cursos para parados, cursos de formación promovidos por la empresa, otros cursos no reglados (idiomas, preparación oposiciones, etc).

Fuente: INE. Censos de Población y Viviendas. 2001

A.11.5. BIBLIOTECAS. 2003

	PUERTO LUMBRERAS	REGIÓN DE MURCIA
Número de bibliotecas	1	83
Volúmenes.....	9.711	928.702
Audiovisuales.....	52	109.763
Préstamos.....	405	962.143
Socios.....	1.438	196.565
Actos culturales	6	2.751
Usuarios.....	24.128	2.007.791

Nota: Son bibliotecas municipales. En la Región de Murcia se incluye el servicio de la Biblioteca Regional.

Fuente: Consejería de Educación y Cultura. Dirección General de Cultura.

A.12. ADMINISTRACIONES PÚBLICAS Y FINANZAS

A.12.1. PRESUPUESTO PREVENTIVO DE GASTOS. 2000-2004

Euros

	2000	2001	2002	2003	2004
Gastos de personal.....	1.765.725	1.838.439	2.132.227	2.244.229	2.416.254
Gastos de bienes y servicios	1.718.136	1.931.073	2.164.038	2.391.799	2.769.653
Gastos financieros	168.283	213.359	222.374	192.500	170.000
Transferencias corrientes	333.562	376.886	455.308	539.259	629.176
Inversiones reales.....	1.315.942	2.388.955	1.285.243	35.609	1.963.241
Transferencias de capital.....	30.051	30.051	24.040	-	60.000
Activos financieros	-	-	-	-	-
Pasivos financieros	300.506	436.335	210.354	192.000	365.000
TOTAL GASTOS	5.632.205	7.215.097	6.493.586	5.595.396	8.373.324

Nota: No incluye Organismos Autónomos.

Fuente: Ayuntamiento de Puerto Lumbreras.

A.12.2. PRESUPUESTO PREVENTIVO DE INGRESOS. 2000-2004

Euros

	2000	2001	2002	2003	2004
Impuestos directos.....	1.518.457	1.630.546	1.649.778	1.810.000	1.980.000
Impuestos indirectos.....	265.197	247.076	241.216	500.700	1.000.700
Tasas y otros ingresos.....	1.137.315	1.130.221	1.437.939	1.557.350	1.774.560
Transferencias corrientes	1.343.758	1.434.440	1.513.954	1.683.837	1.921.889
Ingresos patrimoniales.....	21.486	1.515.169	575.169	7.900	6.500
Enajenación inversiones reales	-	-	-	35.609	159.000
Transferencias de capital.....	684.879	1.257.645	504.864	-	1.530.675
Activos financieros	-	-	-	-	-
Pasivos financieros	661.113	-	570.665	-	-
TOTAL INGRESOS	5.632.205	7.215.097	6.493.586	5.595.396	8.373.324

Nota: No incluye Organismos Autónomos.

Fuente: Ayuntamiento de Puerto Lumbreras.

A.12.3. OFICINAS DE CRÉDITO. 2003

	PUERTO LUMBRERAS	REGIÓN DE MURCIA
CAJAMURCIA	3	227
CAM.....	1	188
OTRAS CAJAS, COOP. CRÉDITO Y OTRAS ENT.	4	405
BANCOS.....	3	311
TOTAL.....	11	1.131

Fuente: Banco de España.

B. DATOS POR ENTIDADES DE POBLACIÓN

B.1. POBLACIÓN

B.1.1. POBLACIÓN, POR SEXO. 2001-2003

	2001			2002			2003		
	TOTAL	Hombres	Mujeres	TOTAL	Hombres	Mujeres	TOTAL	Hombres	Mujeres
Cabezo de La Jara.....	8	6	2	4	3	1	4	3	1
Esparragal.....	2.405	1.251	1.154	2.478	1.313	1.165	2.541	1.338	1.203
Puerto Adentro.....	217	111	106	224	116	108	232	120	112
Puerto-Lumbreras.....	8.439	4.109	4.330	8.733	4.300	4.433	9.017	4.462	4.555
TOTAL PUERTO LUMBRERAS.....	11.069	5.477	5.592	11.439	5.732	5.707	11.794	5.923	5.871

Fuente: CREM. Padrón Municipal de Habitantes.