

Ojós en cifras. 2004

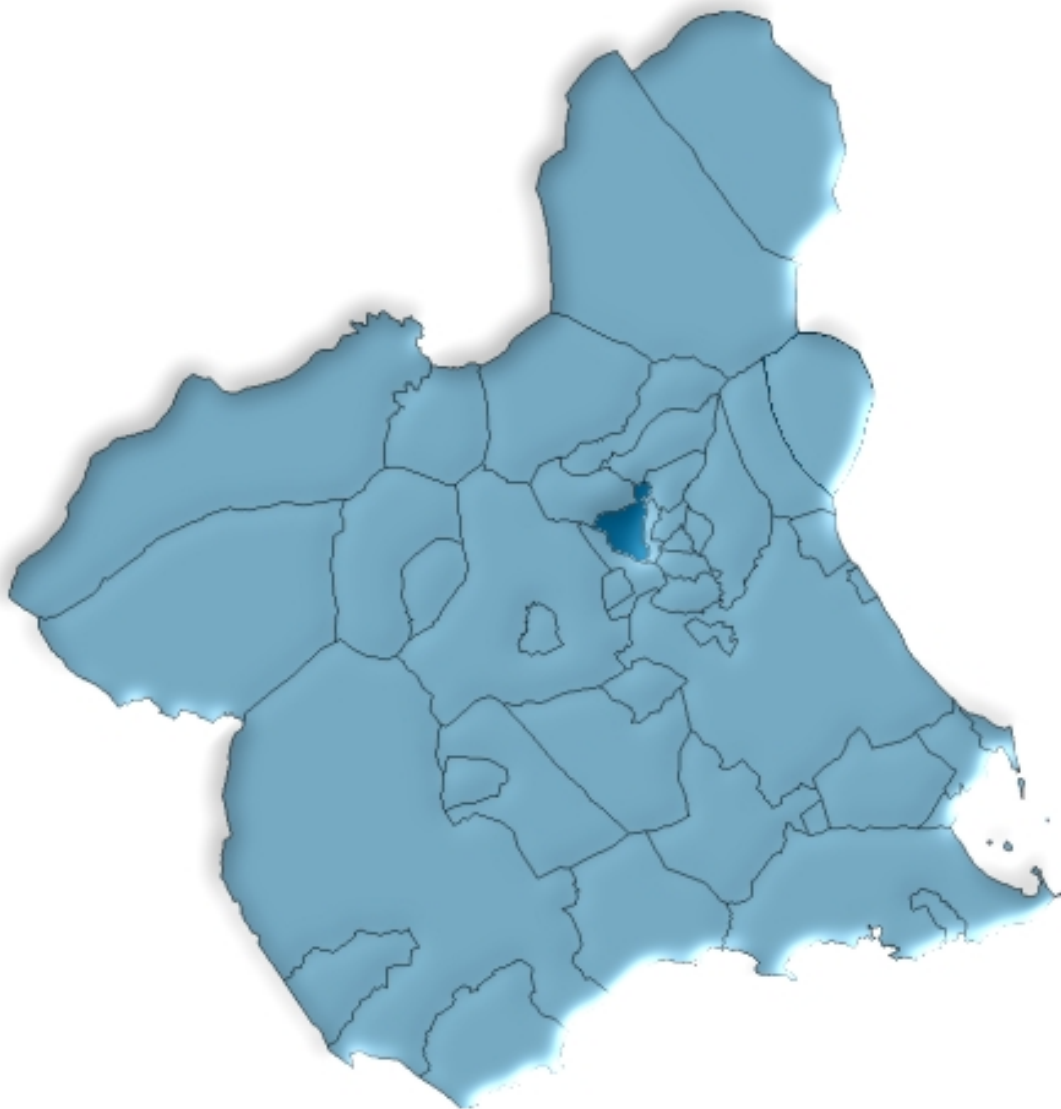

**Región de Murcia
Consejería de Economía, Industria e Innovación
Dirección General de Economía, Planificación y Estadística
Centro Regional de Estadística**

ÍNDICE GENERAL

ÍNDICE DE TABLAS

DATOS DEL MUNICIPIO

A.1. TERRITORIO, CLIMATOLOGÍA Y MEDIO AMBIENTE	7
A.1.1. Superficie y distancia a la capital.	
A.1.2. Precipitaciones. 2003.	
A.1.3. Incendios forestales. 1999-2003.	
A.2. DEMOGRAFÍA	8
A.2.1. Población de derecho según los censos oficiales. 1900-2001.	
A.2.2. Población de derecho y densidad de población según la rectificación del Padrón. 2000-2004.	
A.2.3. Población según la estructura de edad. 2003.	
A.2.4. Indicadores de estructura demográfica. 2003.	
A.2.5. Movimiento natural de la población. 1998-2002.	
A.2.6. Nupcialidad, natalidad y mortalidad. 2002.	
A.2.7. Inmigrantes y emigrantes, por lugar de procedencia o destino. 2003.	
A.2.8. Saldos migratorios totales. 1999-2003.	
A.3. MERCADO DE TRABAJO	12
A.3.1. Tasas de actividad y paro por sexo y edad. 2001.	
A.3.2. Paro registrado por sexo. 2000-2004.	
A.4. AGRICULTURA, GANADERÍA Y PESCA	13
A.4.1. Distribución general de la tierra. 2003.	
A.4.2. Superficie dedicada a cada grupo de cultivo. 2003.	
A.4.3. Superficie dedicada al cultivo de invernaderos, cultivos acolchados y riego localizado. 2003.	
A.4.4. Número de unidades ganaderas por especie. Censo 1999.	
A.5. INDUSTRIA	15
A.5.1. Establecimientos industriales y personas ocupadas según actividad principal. 2002	
A.6. CONSTRUCCIÓN Y VIVIENDA	16
A.6.1. Establecimientos y personas ocupadas. 2002.	
A.6.2. Viviendas visadas y terminadas. 1999-2003.	
A.6.3. Viviendas por clase. 2001.	
A.6.4. Viviendas por superficie útil. 2001.	
A.7. COMERCIO	18
A.7.1. Establecimientos comerciales y personal ocupado. 2002.	

A.8. TURISMO	19
A.8.1. Equipamiento turístico. 2003.	
A.9. TRANSPORTES Y COMUNICACIONES	20
A.9.1. Parque de vehículos por tipo. 2003.	
A.10. SANIDAD Y SERVICIOS SOCIALES	21
A.10.1. Número de farmacias. 2000-2003.	
A.10.2. Vacunaciones. 2000-2003.	
A.10.3. Enfermedades de declaración obligatoria. Casos. 2003.	
A.10.4. Recursos sociales.	
A.11. EDUCACIÓN Y CULTURA	24
A.11.1. Población en viviendas familiares de 16 y más años por nivel de formación (%). 2001.	
A.11.2. Tasas de escolaridad según sexo, edad y que los estudios sean reglados o no (%). 2001.	
A.12. ADMINISTRACIONES PÚBLICAS Y FINANZAS	25
A.12.1. Presupuesto preventivo de gastos. 2000-2004.	
A.12.2. Presupuesto preventivo de ingresos. 2000-2004.	

DATOS POR ENTIDADES DE POBLACIÓN

B.1. POBLACIÓN	29
B.1.1. Población por sexo. 2001-2003	

ÍNDICE DE GRÁFICOS

- G.1. Evolución de la población de derecho según los censos oficiales. 1900-2001
- G.2. Pirámide de población. 2003
- G.3. Movimiento natural de la población. 2002
- G.4. Tasas de actividad y de paro. 2001
- G.5. Distribución general de la tierra. 2003
- G.6. Evolución de las viviendas terminadas. 1995-2003
- G.7. Distribución del personal ocupado en el comercio minorista. 2002
- G.8. Número de vehículos por 1000 habitantes. 1995-2003

SÍMBOLOS UTILIZADOS

- Cero o menor que 0,5
- .. Falta de dato
- % Tanto por ciento
- Las cifras decimales van precedidas de una coma (,)
- Los millares y millones se separan por un punto (.)
- Las casillas en blanco – Dato sin sentido

A. DATOS DEL MUNICIPIO

A.1. TERRITORIO, CLIMATOLOGÍA Y MEDIO AMBIENTE

A.1.1. SUPERFICIE Y DISTANCIA A LA CAPITAL.

MUNICIPIO DE OJÓS	
-------------------	--

Extensión del municipio	45,3 Km ²
Distancia a la capital	32 Km

Fuente: Instituto Geográfico Nacional.
INE. Delegación Provincial de Murcia. *Reseña Estadística de Murcia*. 1974.

A.1.2. PRECIPITACIONES. 2003

	PRECIPITACIONES (l/m ²)
Enero.....	11,5
Febrero.....	37,0
Marzo	8,5
Abril.....	29,0
Mayo	26,5
Junio.....	7,0
Julio.....	3,0
Agosto.....	4,0
Septiembre.....	8,0
Octubre	95,0
Noviembre.....	24,3
Diciembre.....	29,5

Nota: Los datos de precipitaciones corresponden a la Estación meteorológica de "Ojós".

Fuente: Instituto Nacional de Meteorología. Centro Meteorológico Territorial de Murcia.

A.1.3. INCENDIOS FORESTALES. 1999-2003

	OJÓS		REGIÓN DE MURCIA	
	Nº incendios	Hectáreas	Nº incendios	Hectáreas
1999	1	0,03	164	94,73
2000	2	0,09	180	141,16
2001	1	0,02	141	82,76
2002	1	0,04	153	85,17
2003	5	0,24	160	122,01

Fuente: Consejería de Medio Ambiente y Ordenación del Territorio. Dirección General del Medio Natural.

A.2. DEMOGRAFÍA

A.2.1. POBLACIÓN DE DERECHO SEGÚN LOS CENSOS OFICIALES. 1900-2001

	OJÓS			R. MURCIA
	Varones	Mujeres	Total	Total
1900	624	642	1.266	581.455
1910	676	698	1.374	620.926
1920	645	663	1.308	654.436
1930	603	624	1.227	651.979
1940	679	705	1.384	731.221
1950	569	604	1.173	755.850
1960	582	611	1.193	803.086
1970	434	454	888	832.047
1981	307	340	647	955.498
1991	333	345	678	1.045.601
2001	300	279	579	1.197.646

Fuente: INE. Censo de Población.

G.1. Evolución de la población de derecho según los censos oficiales. 1900-2001

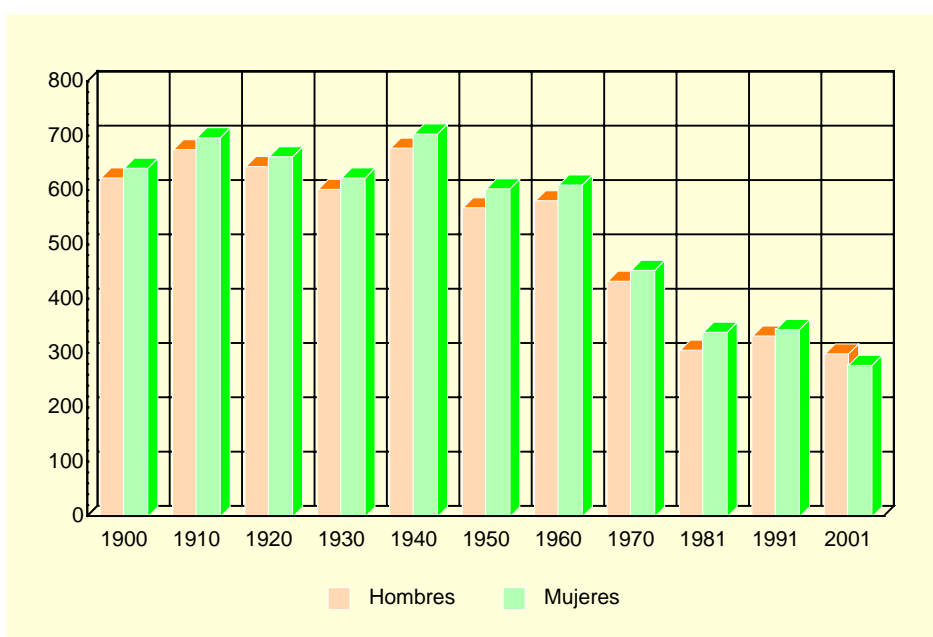

Fuente: INE. Censo de Población.

A.2.2. POBLACIÓN DE DERECHO Y DENSIDAD DE POBLACIÓN SEGÚN LA RECTIFICACIÓN DEL PADRÓN. 2000-2004

	OJÓS					R. MURCIA
	2000	2001	2002	2003	2004	2004
Población de derecho.....	593	584	574	609	601	1.294.694
Varones.....	300	298	296	300	302	652.057
Mujeres	293	286	278	309	299	642.637
Densidad de población (Habitantes/Km ²)....	13	13	13	13	13	114

Fuente: INE. Rectificación del Padrón Municipal de Habitantes. Instituto Geográfico Nacional.

A.2. DEMOGRAFÍA

A.2.3. POBLACIÓN SEGÚN LA ESTRUCTURA DE EDAD. 2003

	VARONES	MUJERES	TOTAL
Menores de 5 años.....	8	7	15
5-9 años	8	9	17
10-14 años	21	12	33
15-19 años	21	15	36
20-24 años	27	36	63
25-29 años	28	20	48
30-34 años	14	19	33
35-39 años	30	20	50
40-44 años	24	19	43
45-49 años	18	27	45
50-54 años	24	20	44
55-59 años	17	18	35
60-64 años	11	13	24
65-69 años	18	18	36
70-74 años	14	24	38
75 y más años.....	17	32	49
TOTAL	300	309	609

Fuente: CREM. Padrón Municipal de Habitantes.

G.2. Pirámide de población. 2003

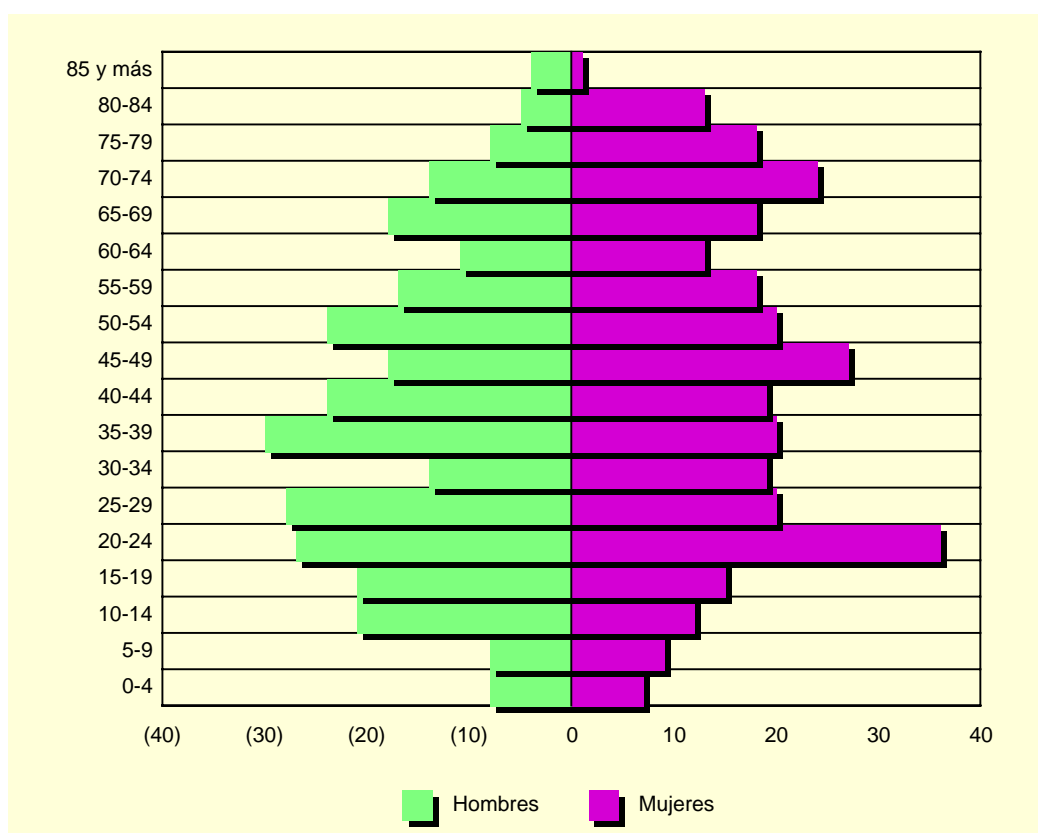

Fuente: CREM. Padrón Municipal de Habitantes.

A.2. DEMOGRAFÍA

A.2.4. INDICADORES DE ESTRUCTURA DEMOGRÁFICA. 2003

	OJÓS	REGIÓN DE MURCIA
ESTRUCTURA POR EDAD		
Menores de 20 años.....	16,6	23,5
Entre 20 y 64 años	63,2	62,4
De 65 y más años	20,2	14,1
ÍNDICE DE VEJEZ		
De 65 y más años/menores de 20 años.....	121,8	60,0
ÍNDICE DE DEPENDENCIA		
Juvenil		
Menores de 20 años/Población entre 20 y 64 años ...	26,2	37,7
Anciana		
De 65 y más años/Población entre 20 y 64 años	31,9	22,6
Total		
Menores de 20 años+De 65 y más años/Población entre 20 y 64 años.....	58,2	60,3
MUJERES DE 15 A 49 AÑOS/TOTAL MUJERES.....	46,1	53,0
PROPORCIÓN DE MASCULINIDAD		
Hombres/Mujeres.....	108,5	101,6

Fuente: CREM. Indicadores Demográficos.

A.2.5. MOVIMIENTO NATURAL DE LA POBLACIÓN. 1998-2002

	OJÓS					R. MURCIA
	1998	1999	2000	2001	2002	2002
Matrimonios	1	-	3	5	-	6.687
Nacimientos	3	1	4	6	2	15.490
Niños.....	2	-	3	4	-	8.002
Niñas.....	1	1	1	2	2	7.488
Defunciones	8	12	6	6	2	9.444
Varones.....	2	3	2	4	1	4.951
Mujeres	6	9	4	2	1	4.493
Defunciones de menores de un año.....	-	-	-	-	-	96
Crecimiento vegetativo.....	-5	-11	-2	-	-	6.046

Fuente: CREM. Movimiento Natural de la Población de la Región de Murcia.

A.2.6. NUPCIALIDAD, NATALIDAD Y MORTALIDAD. 2002

	OJÓS	R. MURCIA
Tasa de nupcialidad (por 1.000 habitantes)	4,36	5,39
Tasa de natalidad (por 1.000 habitantes).....	6,97	12,42
Tasa de mortalidad (por 1.000 habitantes).....	6,97	7,57

Fuente: CREM. Movimiento Natural de la Población de la Región de Murcia.

A.2. DEMOGRAFÍA

G.3. Movimiento natural de la población. 2002

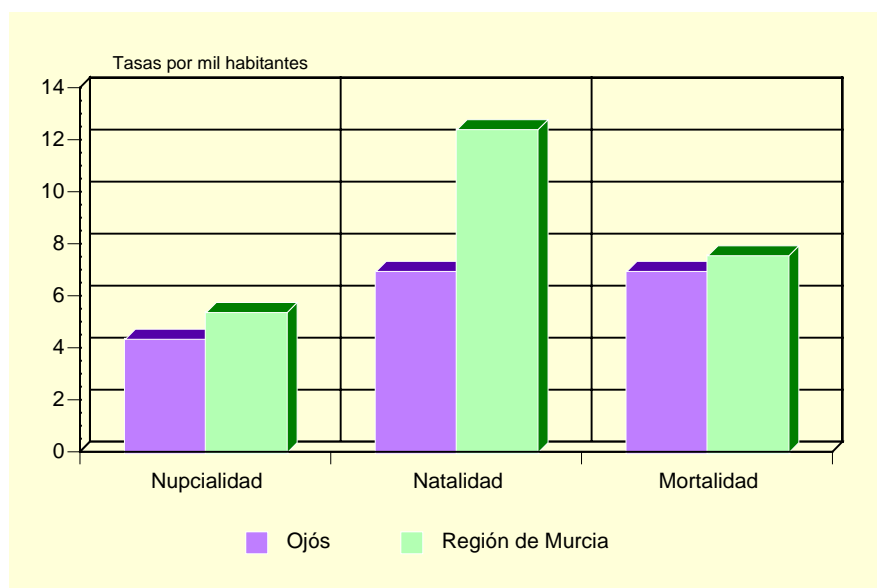

Fuente: CREM. *Movimiento Natural de la Población de la Región de Murcia.*

A.2.7. INMIGRANTES Y EMIGRANTES, POR LUGAR DE PROCEDENCIA O DESTINO. 2003

	INMIGRANTES	EMIGRANTES
De la misma Comunidad Autónoma.....	28	32
Españoles.....	28	32
Extranjeros.....	-	-
De otras Comunidades Autónomas.....	13	12
Españoles.....	13	12
Extranjeros.....	-	-
Del extranjero.....	-	-
Españoles.....	-	-
Extranjeros.....	-	-

Fuente: CREM. *Movimientos Migratorios de la Región de Murcia.*

A.2.8. SALDOS MIGRATORIOS TOTALES. 1999-2003

	OJÓS	REGIÓN DE MURCIA
1999 (*).....	9	5.679
2000 (*).....	-10	21.306
2001 (*).....	-2	18.510
2002.....	54	22.556
2003.....	-3	23.939

(*) No se incluyen las emigraciones al extranjero.

Fuente: CREM. *Movimientos Migratorios de la Región de Murcia.*

A.3. MERCADO DE TRABAJO

A.3.1. TASAS DE ACTIVIDAD Y PARO POR SEXO Y EDAD. 2001

	OJÓS				R. MURCIA			
	Tasa de actividad		Tasa de paro		Tasa de actividad		Tasa de paro	
	Hombres	Mujeres	Hombres	Mujeres	Hombres	Mujeres	Hombres	Mujeres
De 16 a 19 años.....	22,22	26,32	-	100,00	42,30	26,33	22,58	31,92
De 20 a 24 años.....	68,97	68,00	25,00	52,94	73,24	58,22	13,29	22,04
De 25 a 29 años.....	92,00	75,00	13,04	40,00	91,53	73,14	9,92	17,73
De 30 a 34 años.....	92,31	56,25	16,67	44,44	96,33	65,38	7,53	15,75
De 35 a 44 años.....	92,45	56,25	6,12	38,89	95,94	58,28	6,62	12,77
De 45 a 54 años.....	87,18	48,65	20,59	16,67	90,04	43,94	6,52	10,02
De 55 a 59 años.....	66,67	44,44	12,50	-	75,03	27,23	9,15	10,74
De 60 a 64 años.....	54,55	16,67	33,33	-	49,92	14,91	10,33	10,66
De 65 o más años.....	6,25	-	33,33	-	3,18	1,74	4,57	7,38
TOTAL	64,11	36,65	15,09	36,96	70,77	41,48	8,99	15,78

Fuente: INE. Censo de Población.

G.4. Tasas de actividad y de paro. 2001

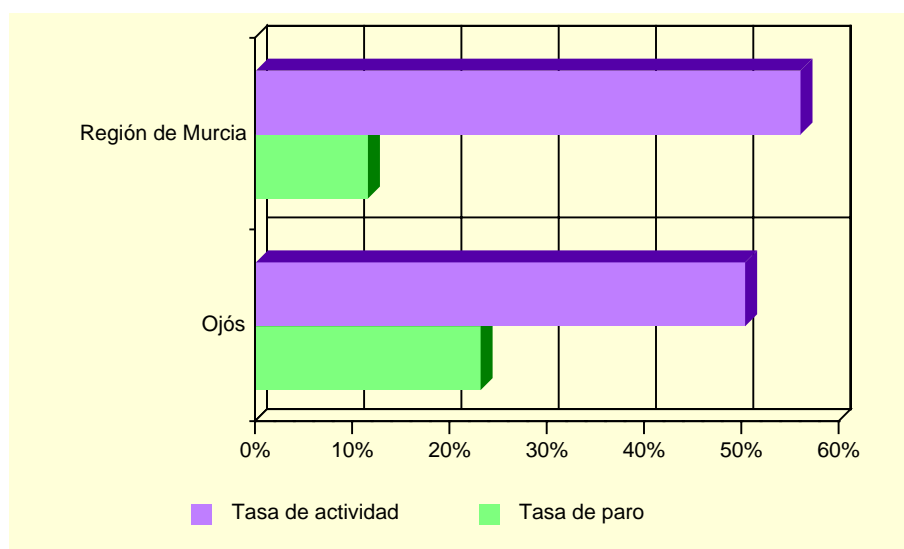

Fuente: INE. Censo de Población

A.3.2. PARO REGISTRADO POR SEXO. 2000-2004 (*)

	OJÓS			REGIÓN DE MURCIA		
	Total	Hombres	Mujeres	Total	Hombres	Mujeres
2000.....	32	23	9	35.834	14.607	21.227
2001.....	25	16	9	35.586	14.024	21.562
2002.....	31	19	12	36.109	14.457	21.652
2003.....	37	21	16	36.240	14.284	21.956
2004.....	33	18	15	35.328	13.748	21.579

(*) Medias anuales.

Fuente: Servicio Regional de Empleo y Formación.

A.4. AGRICULTURA, GANADERÍA Y PESCA

A.4.1. DISTRIBUCIÓN GENERAL DE LA TIERRA (*). 2003

	HECTÁREAS	%
TIERRAS DE CULTIVO	1.432	31,41
Cultivos herbáceos.....	16	(1,12)
Barbechos y otras tierras no ocupadas	421	(29,40)
Cultivos leñosos	995	(69,48)
PRADOS Y PASTIZALES	-	-
Prados naturales	-	-
Pastizales.....	-	-
TERRENO FORESTAL.....	1.029	22,57
Monte maderable	729	(70,85)
Monte abierto	-	-
Monte leñoso.....	300	(29,15)
OTRAS SUPERFICIES.....	2.098	46,02
Erial a pastos	1.715	(81,74)
Espartizal	-	-
Terreno improductivo	219	(10,44)
Superficie no agrícola.....	153	(7,29)
Ríos y lagos	11	(0,52)
TOTAL	4.559	100,00

(*) *Datos provisionales.*

Fuente: Consejería de Agricultura y Agua. D. G. de Industrias y Asociacionismo Agrario.

G.5. Distribución General de la tierra. 2003

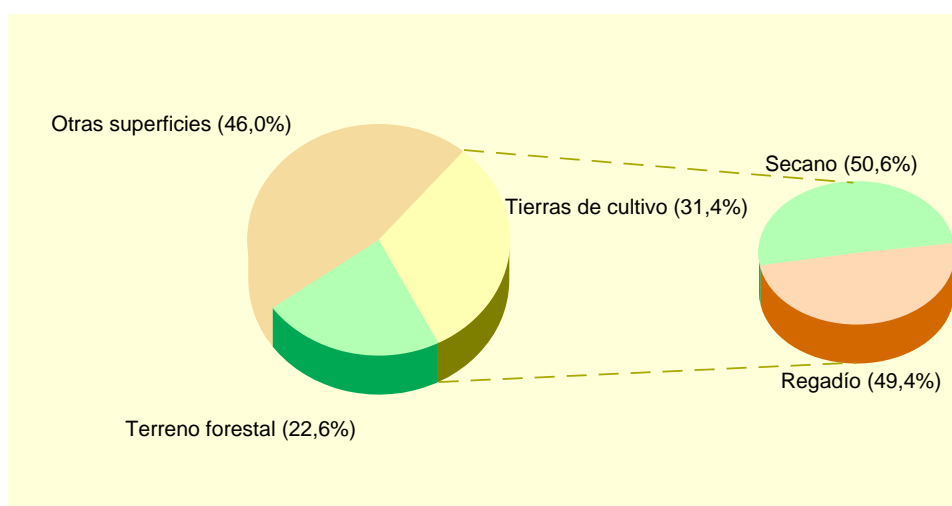

Fuente: Consejería de Agricultura y Agua. D. G. de Industrias y Asociacionismo Agrario.

A.4. AGRICULTURA, GANADERÍA Y PESCA

A.4.2. SUPERFICIE DEDICADA A CADA GRUPO DE CULTIVO (*). 2003

	HECTÁREAS	%
Cereales grano.....	-	-
Leguminosas grano.....	-	-
Tubérculos consumo humano.....	12	1,19
Cultivos industriales.....	-	-
Cultivos forrajeros.....	-	-
Hortalizas.....	4	0,40
Flores.....	-	-
Cítricos.....	240	23,74
Frutales no cítricos.....	590	58,36
Viñedos.....	-	-
Olivar.....	165	16,32
Otros cultivos leñosos.....	-	-

(*) *Datos provisionales.*

Fuente: Consejería de Agricultura y Agua. D. G. de Industrias y Asociacionismo Agrario.

A.4.3. SUPERFICIE DEDICADA AL CULTIVO DE INVERNADEROS, CULTIVOS ACOLCHADOS Y RIEGO LOCALIZADO (*). 2003

	OJÓS	R. MURCIA
Invernaderos.....	-	6.613
Cultivos acolchados.....	-	10.538
Riego localizado.....	278	106.838

(*) *Datos provisionales.*

Fuente: Consejería de Agricultura y Agua. D. G. de Industrias y Asociacionismo Agrario.

A.4.4. NÚMERO DE UNIDADES GANADERAS POR ESPECIE. CENSO 1999

	OJÓS	R. MURCIA
Bovinos.....	-	34.300
Ovinos.....	124	57.216
Caprinos.....	7	13.544
Porcinos.....	-	403.659
Aves.....	16	31.328
Otras.....	-	1.593
TOTAL.....	147	541.641

Fuente: INE. *Censo Agrario de España.*

A.5. INDUSTRIA

A.5.1. ESTABLECIMIENTOS INDUSTRIALES Y PERSONAS OCUPADAS SEGÚN ACTIVIDAD PRINCIPAL (*). 2002

	OJÓS		REGIÓN DE MURCIA	
	Estableci- mientos	Personas ocupadas	Estableci- mientos	Personas ocupadas
C. Industrias Extractivas	-	-	145	1.171
D. Industrias manufactureras	-	-	8.365	71.435
E. Producción y distribución de energía eléctrica, gas y agua.....	1	1	211	3.135

(*) *Datos provisionales.*

Fuente: CREM. *Directorio de Actividades Económicas.*

A.6. CONSTRUCCIÓN Y VIVIENDA

A.6.1. ESTABLECIMIENTOS Y PERSONAS OCUPADAS (*). 2002

	OJÓS		REGIÓN DE MURCIA	
	Estableci- mientos	Personas ocupadas	Estableci- mientos	Personas ocupadas
Preparación de obras	-	-	493	2.473
Construcción general de inmuebles y obras de ingeniería civil	5	64	3.395	25.535
Instalaciones de edificios y obras.....	4	20	4.417	16.521
Acabado de edificios y obras.....	2	4	2.080	7.200
Alquiler de equipo de construcción o demolición dotado de operario	-	-	1	54
Construcción	-	-	239	634
TOTAL CONSTRUCCIÓN	11	88	10.625	52.417

(*) Datos provisionales.

Fuente: CREM. Directorio de Actividades Económicas.

A.6.2. VIVIENDAS VISADAS Y TERMINADAS. 1999-2003

	OJÓS					R. MURCIA
	1999	2000	2001	2002	2003	2003
VIVIENDAS VISADAS	-	-	1	1	-	30.273
Protegidas.....	-	-	-	-	-	2.042
Libres.....	-	-	1	1	-	28.231
VIVIENDAS TERMINADAS.....	-	2	1	2	2	14.147
Protegidas.....	-	-	-	-	-	1.865
Libres.....	-	2	1	2	2	12.282

Fuente: Consejería de Obras Públicas, Vivienda y Transportes. Dirección General de Vivienda, Arquitectura y Urbanismo. Colegio de Arquitectos.

G.6. Evolución de las viviendas terminadas. 1995-2003

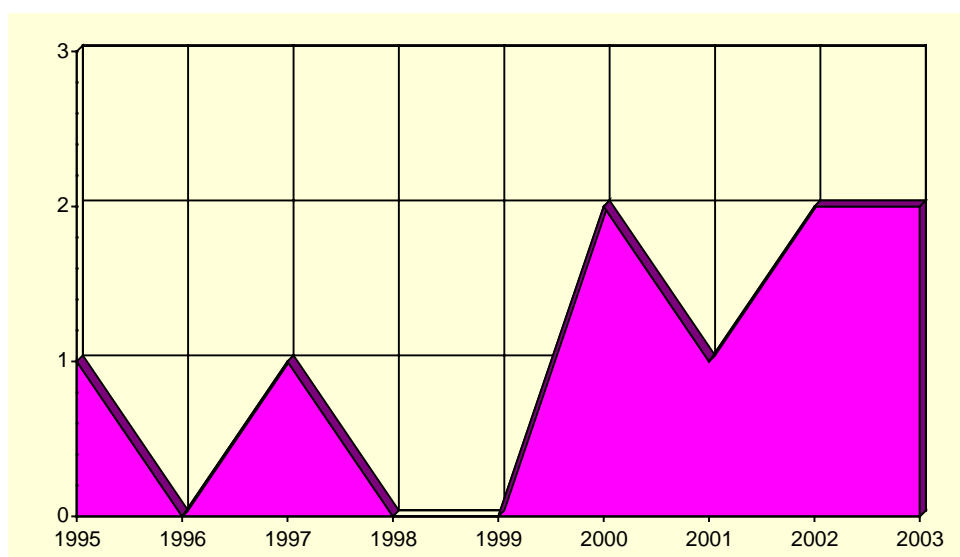

Fuente: Consejería de Obras Públicas, Vivienda y Transportes. Dirección General de Vivienda, Arquitectura y Urbanismo. Colegio de Arquitectos.

A.6. CONSTRUCCIÓN Y VIVIENDA

A.6.3. VIVIENDAS POR CLASE. 2001

	OJÓS	R. MURCIA
VIVIENDAS FAMILIARES.....	327	592.613
Viviendas principales.....	210	378.252
Viviendas no principales.....	117	214.361
Viviendas secundarias.....	68	111.431
Viviendas vacías.....	49	95.589
Otro tipo de viviendas.....	-	7.341
VIVENDAS COLECTIVAS.....	-	200
TOTAL VIVIENDAS.....	327	592.813

Fuente: INE. Censos de Población y Vivienda.

A.6.4. VIVIENDAS POR SUPERFICIE ÚTIL. 2001

	OJÓS	R. MURCIA
Hasta 30 m2.....	0,5	0,2
De 31 a 45 m2.....	7,1	1,2
De 46 a 60 m2.....	8,1	4,1
De 61 a 75 m2.....	8,1	8,1
De 76 a 90 m2.....	34,8	40,0
De 91 a 105 m2.....	24,3	21,7
De 106 a 120 m2.....	11,4	12,2
De 121 a 150 m2.....	2,4	7,4
De 151 a 180 m2.....	1,0	2,6
Más de 180 m2.....	2,4	2,5

Fuente: INE. Censos de Población y Vivienda.

A.7. COMERCIO

A.7.1. ESTABLECIMIENTOS COMERCIALES Y PERSONAL OCUPADO (*). 2002

	OJÓS		REGIÓN DE MURCIA	
	Estableci- mientos	Ocupados	Estableci- mientos	Ocupados
COMERCIO MINORISTA	5	7	22.147	56.418
Venta de vehículos de motor.....	-	-	684	3.383
Mantenimiento y reparación de vehículos de motor.....	-	-	1.495	4.131
Venta de repuestos y accesorios de vehículos de motor	-	-	259	1.037
Venta, mantenimiento y reparación de motocicletas y	-	-		
ciclomotores y de sus repuestos y accesorios	-	-	130	323
Venta al por menor de carburantes para la automoción .	-	-	298	1.703
Venta, mantenimiento y reparación de vehículos de	-	-		
motor, motocicletas y ciclomotores; venta al por menor	-	-	41	49
de vehículos de motor	-	-		
Comercio al por menor en establecimientos no				
especializados.....	3	3	3.065	11.657
Comercio al por menor de alimentos, bebidas y tabaco	-	-	3.048	5.615
en establecimientos especializados	-	-		
Comercio al por menor de productos farmacéuticos,				
artículos médicos, belleza e higiene	1	1	1.016	2.925
Otro comercio al por menor de artículos nuevos en				
establecimientos especializados	1	3	9.403	21.054
Comercio al por menor de bienes de segunda mano, en	-	-	27	28
establecimientos.....	-	-		
Comercio al por menor no realizado en	-	-	2.194	3.556
establecimientos.....	-	-		
Reparación de efectos personales y enseres	-	-	375	745
domésticos	-	-		
Comercio al por menor, excepto comercio de vehículos	-	-		
de motor, motocicletas y ciclomotores; reparación de	-	-	112	212
efectos personales y enseres domésticos	-	-		
COMERCIO MAYORISTA	-	-	7.054	38.183

(*) Datos provisionales.

Fuente: CREM. Directorio de Actividades Económicas.

G.7. Distribución del personal ocupado en el comercio minorista. 2002

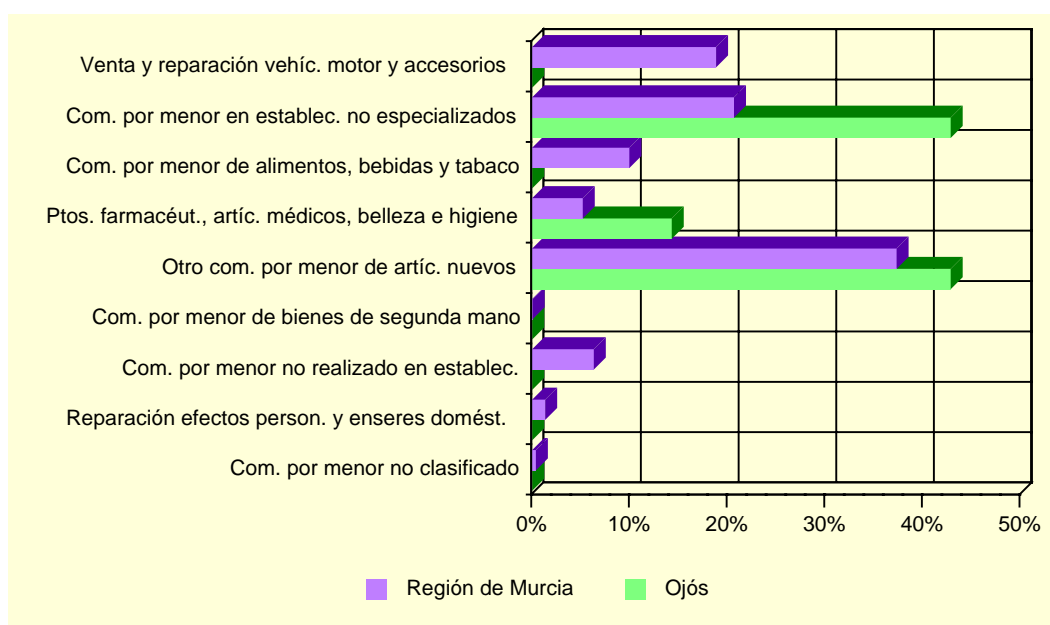

Fuente: CREM. Directorio de Actividades Económicas.

A.8. TURISMO

A.8.1. EQUIPAMIENTO TURÍSTICO. 2003

	OJÓS		REGIÓN DE MURCIA	
	Estableci- mientos	Plazas	Estableci- mientos	Plazas
CASAS RURALES	5	32	344	2.281
RESTAURANTES	1	350	1.538	156.870
Primera.....	-	-	2	90
Segunda.....	-	-	5	818
Tercera.....	-	-	269	40.612
Cuarta	1	350	1.262	115.350

Fuente: Consejería de Turismo, Comercio y Consumo. Dirección General de Infraestructuras de Turismo.

A.9. TRANSPORTES Y COMUNICACIONES

A.9.1. PARQUE DE VEHÍCULOS POR TIPO. 2003

	OJÓS	R. MURCIA
Turismos	194	551.825
Motocicletas	18	47.612
Furgonetas y camiones	38	130.540
Autobuses	-	1.630
Tractores industriales	-	10.030
Otros vehículos	1	20.162
TOTAL	251	761.799
Vehículos por 1000 habitantes	412	600

Fuente: Ministerio del Interior. Jefatura Provincial de Tráfico.

G.8. Número de vehículos por 1000 habitantes. 1995-2003

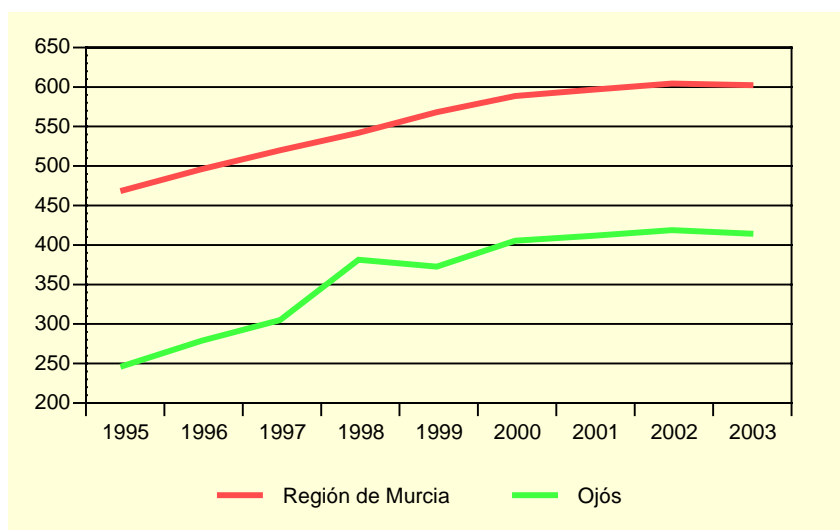

Fuente: Ministerio del Interior. Jefatura Provincial de Tráfico.

A.10. SANIDAD Y SERVICIOS SOCIALES

A.10.1. NÚMERO DE FARMACIAS. 2000-2003

	OJÓS	REGIÓN DE MURCIA
2000.....	1	532
2001.....	1	543
2002.....	1	538
2003.....	1	539

Fuente: Consejería de Sanidad. Dirección General de Planificación, Financiación Sanitaria y Política Farmacéutica.

A.10.2. VACUNACIONES. 2000-2003

	OJÓS				REGIÓN DE MURCIA			
	2000	2001	2002	2003	2000	2001	2002	2003
Difteria Tétanos Tosferina	-	-	-	-	340	175	-	-
Difterina-Tétanos	7	-	-	-	11.288	2.886	-	-
Polio.....	25	19	17	16	65.979	64.686	71.718	77.673
Triple Vírica.....	9	11	8	7	36.827	32.943	36.856	37.761
Hepatitis B	21	8	-	10	41.563	26.317	21.329	42.630
Tétanos Adultos.....	30	14	-	-	42.116	8.664	-	-
Hemofilus influenza, tipo b	-	-	-	-	369	169	-	-
Tétanos, difteria adultos	-	1	40	94	11.086	47.722	47.576	52.132
Difteria, Tétanos y Tosferina, Hemofilus Influenza, tipo b, Hepatitis B.....	15	13	11	9	42.090	40.350	44.269	47.336
Difteria, Tétanos y Tosferina acelular, Hemofilus Influenza, tipo b	3	4	3	4	12.245	12.855	14.719	15.490
Difteria, Tétanos, Tosferina acelular.....	-	2	3	3	-	8.164	12.291	14.473
Meningitis C	23	15	11	8	64.393	52.891	46.071	47.472

Fuente: Consejería de Sanidad. Dirección General de Salud Pública.

A.10. SANIDAD Y SERVICIOS SOCIALES

A.10.3. ENFERMEDADES DE DECLARACIÓN OBLIGATORIA. CASOS. 2003

	OJÓS	R. MURCIA
Brucelosis.....	-	18
Enfermedad meningocócica.....	-	25
Fiebre exantemática mediterránea.....	-	4
Fiebres tifoidea y paratifoidea.....	-	8
Gripe.....	7	67.493
Hepatitis A.....	-	12
Hepatitis B.....	-	23
Otras hepatitis víricas.....	-	27
Infección gonocócica.....	-	18
Legionelosis.....	-	16
Leishmaniasis.....	-	1
Meningitis tuberculosa.....	-	4
Otras meningitis.....	-	74
Otras tuberculosis.....	-	30
Paludismo.....	-	3
Parotiditis.....	-	45
Rubéola.....	-	9
Sarampión.....	-	6
Sífilis.....	-	33
Tosferina.....	-	2
Toxiinfección alimentaria.....	-	650
Tuberculosis respiratoria.....	-	159
Varicela.....	-	7.431

Fuente: Consejería de Sanidad. Dirección General de Salud Pública.

A.10. SANIDAD Y SERVICIOS SOCIALES

A.10.4. RECURSOS SOCIALES (Continúa).

	OJÓS		
	TOTAL	Recursos de atención primaria	Recursos de atención especializada
1997.....	5	4	1
1998.....	5	4	1
1999.....	4	4	-
2000.....	13	1	12
2001.....	1	1	-

A.10.4. RECURSOS SOCIALES (Conclusión).

	REGIÓN DE MURCIA		
	TOTAL	Recursos de atención primaria	Recursos de atención especializada
1997.....	1.052	685	367
1998.....	1.132	689	443
1999.....	1.323	774	549
2000.....	1.050	645	405
2001.....	1.271	645	626

Fuente: Consejería de Trabajo y Política Social. Secretaría Sectorial de Acción Social.

A.11. EDUCACIÓN Y CULTURA

A.11.1. POBLACIÓN EN VIVIENDAS FAMILIARES DE 16 Y MÁS AÑOS POR NIVEL DE FORMACIÓN (%). 2001

	OJÓS	REGIÓN DE MURCIA
Total.....	499	970.449
Analfabetos.....	5,01	3,22
Sin estudios.....	8,42	15,84
Primer grado.....	31,46	21,67
Segundo grado: ESO, EGB, Bachillerato Elemental.....	30,86	29,46
Segundo grado: Bachillerato Superior.....	12,02	10,71
Segundo grado: FP Grado Medio.....	2,20	4,06
Segundo grado: FP Grado Superior.....	3,81	3,95
Tercer Grado: Diplomatura.....	4,41	6,07
Tercer Grado: Licenciatura.....	1,80	4,63
Tercer Grado: Doctorado.....	-	0,39

Fuente: INE. Censos de Población y Viviendas. 2001

A.11.2. TASAS DE ESCOLARIDAD SEGÚN SEXO, EDAD Y QUE LOS ESTUDIOS SEAN REGLADOS O NO (%). 2001

	OJÓS		REGIÓN DE MURCIA	
	Hombres	Mujeres	Hombres	Mujeres
ENSEÑANZA REGLADA.....	11,29	9,96	8,91	9,62
De 16 años.....	100,00	100,00	75,44	84,09
De 17 años.....	80,00	100,00	62,39	74,38
De 18 años.....	100,00	75,00	49,76	62,53
De 19 años.....	66,67	33,33	43,05	53,42
De 20 años.....	66,67	66,67	34,90	46,84
De 21 años.....	33,33	33,33	30,54	39,43
De 22 años.....	28,57	20,00	26,30	31,15
De 23 años.....	-	25,00	22,75	25,80
De 24 años.....	-	-	18,76	21,34
De 25 a 29 años.....	16,00	15,00	8,47	9,51
De 30 a 39 años.....	2,17	-	2,38	2,47
De 40 ó más años.....	0,77	1,27	0,60	0,59
ENSEÑANZA NO REGLADA.....	2,82	5,18	2,34	3,03
De 16 años.....	-	-	2,64	2,05
De 17 años.....	-	-	2,90	3,70
De 18 años.....	-	25,00	3,62	5,13
De 19 años.....	-	22,22	3,84	5,55
De 20 años.....	-	16,67	3,89	5,71
De 21 años.....	33,33	16,67	4,09	6,10
De 22 años.....	-	20,00	4,25	6,56
De 23 años.....	16,67	-	4,10	7,40
De 24 años.....	50,00	25,00	4,44	6,79
De 25 a 29 años.....	-	10,00	4,02	5,98
De 30 a 39 años.....	-	6,90	2,87	4,11
De 40 ó más años.....	0,77	1,27	1,10	1,18

Nota: La tasa de escolaridad es el porcentaje de personas de 16 años o más que están recibiendo algún tipo de enseñanza. Los estudios no reglados son: Cursos del INEM, Escuela Taller u otros cursos para parados, cursos de formación promovidos por la empresa, otros cursos no reglados (idiomas, preparación oposiciones, etc).

Fuente: INE. Censos de Población y Viviendas. 2001

A.12. ADMINISTRACIONES PÚBLICAS Y FINANZAS

A.12.1. PRESUPUESTO PREVENTIVO DE GASTOS. 2000-2004

Euros

	2000	2001	2002	2003	2004
Gastos de personal.....	93.427	98.776	108.877	112.282	163.570
Gastos de bienes y servicios	185.671	235.068	200.911	206.331	217.892
Gastos financieros	-	-	-	1.800	2.300
Transferencias corrientes	11.810	36.662	64.470	73.779	52.003
Inversiones reales.....	579.322	512.285	427.462	516.722	467.965
Transferencias de capital.....	-	-	-	-	-
Activos financieros.....	-	-	-	-	-
Pasivos financieros.....	-	-	-	-	-
TOTAL GASTOS	870.229	882.791	801.720	910.914	903.730

Nota: No incluye Organismos Autónomos.

Fuente: Ayuntamiento de Ojós.

A.12.2. PRESUPUESTO PREVENTIVO DE INGRESOS. 2000-2004

Euros

	2000	2001	2002	2003	2004
Impuestos directos.....	75.728	83.240	87.329	90.971	94.141
Impuestos indirectos.....	10.385	11.539	14.613	11.540	11.540
Tasas y otros ingresos.....	80.379	84.490	71.279	69.432	135.558
Transferencias corrientes	174.997	192.462	242.237	274.980	240.248
Ingresos patrimoniales.....	19.533	19.533	9.015	14.301	9.101
Enajenación inversiones reales	-	-	-	-	-
Transferencias de capital.....	509.208	491.526	377.247	449.690	413.142
Activos financieros.....	-	-	-	-	-
Pasivos financieros.....	-	-	-	-	-
TOTAL INGRESOS	870.229	882.791	801.720	910.914	903.730

Nota: No incluye Organismos Autónomos.

Fuente: Ayuntamiento de Ojós.

B. DATOS POR ENTIDADES DE POBLACIÓN

B.1. POBLACIÓN

B.1.1. POBLACIÓN, POR SEXO. 2001-2003

	2001			2002			2003		
	TOTAL	Hombres	Mujeres	TOTAL	Hombres	Mujeres	TOTAL	Hombres	Mujeres
Alquibla (La)	29	16	13	30	17	13	29	16	13
Arco (El)	2	-	2	1	-	1	1	-	1
Barranco (El)	7	5	2	7	5	2	10	4	6
Campillo (El)	44	23	21	43	22	21	41	20	21
Cuna (La)	3	2	1	8	3	5	1	1	-
Ojós	499	252	247	485	249	236	527	259	268
TOTAL OJÓS	584	298	286	574	296	278	609	300	309

Fuente: CREM. Padrón Municipal de Habitantes.