

Lorquí en cifras. 2004

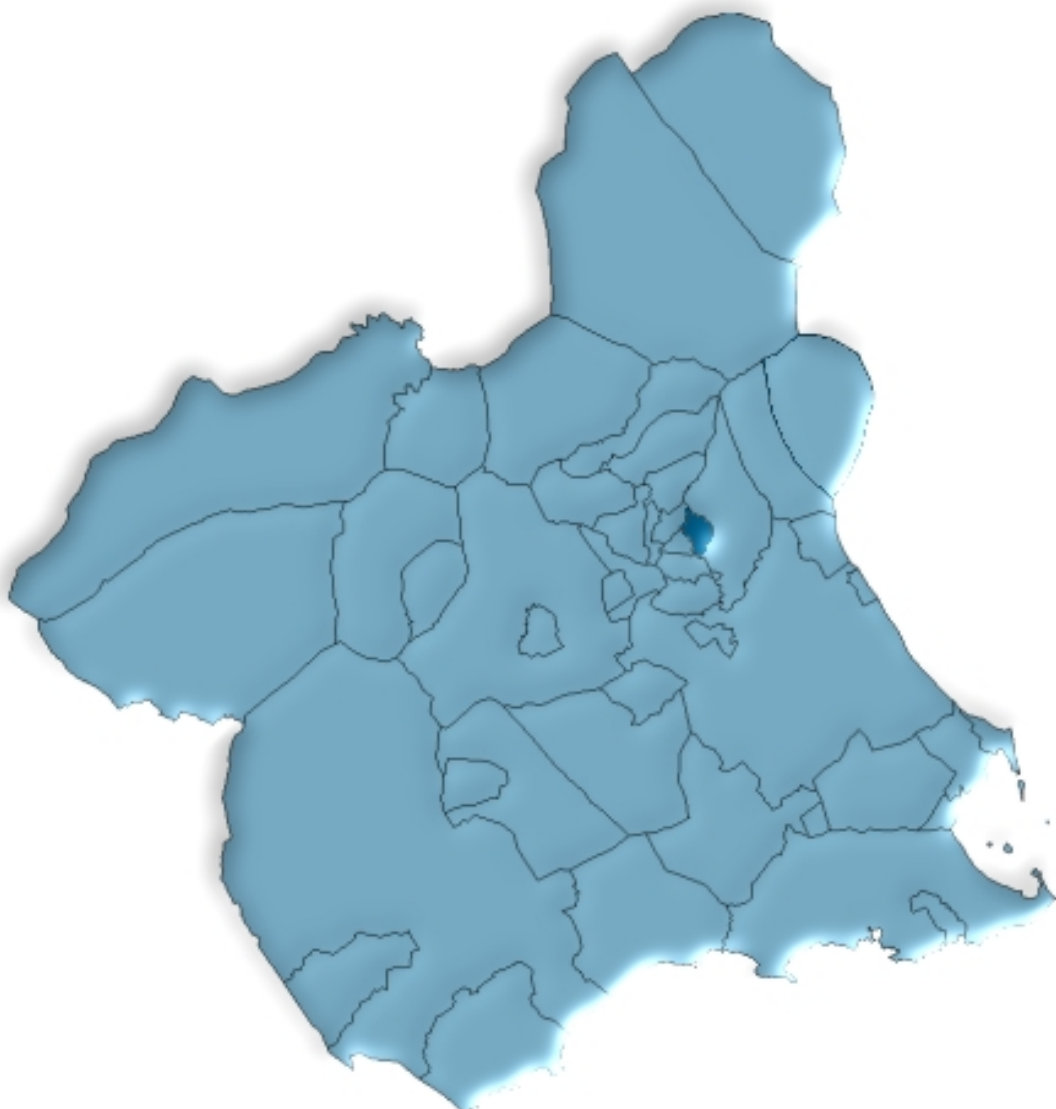

**Región de Murcia
Consejería de Economía, Industria e Innovación
Dirección General de Economía, Planificación y Estadística
Centro Regional de Estadística**

ÍNDICE GENERAL

ÍNDICE DE TABLAS

DATOS DEL MUNICIPIO

A.1. TERRITORIO, CLIMATOLOGÍA Y MEDIO AMBIENTE	9
A.1.1. Superficie y distancia a la capital.	
A.1.2. Precipitaciones. 2003.	
A.1.3. Incendios forestales. 1999-2003.	
A.2. DEMOGRAFÍA	10
A.2.1. Población de derecho según los censos oficiales. 1900-2001.	
A.2.2. Población de derecho y densidad de población según la rectificación del Padrón. 2000-2004.	
A.2.3. Población según la estructura de edad. 2003.	
A.2.4. Indicadores de estructura demográfica. 2003.	
A.2.5. Movimiento natural de la población. 1998-2002.	
A.2.6. Nupcialidad, natalidad y mortalidad. 2002.	
A.2.7. Inmigrantes y emigrantes, por lugar de procedencia o destino. 2003.	
A.2.8. Saldos migratorios totales. 1999-2003.	
A.3. MERCADO DE TRABAJO	14
A.3.1. Tasas de actividad y paro por sexo y edad. 2001	
A.3.2. Paro registrado por sexo. 2000-2004.	
A.4. AGRICULTURA, GANADERÍA Y PESCA	15
A.4.1. Distribución general de la tierra. 2003.	
A.4.2. Superficie dedicada a cada grupo de cultivo. 2003.	
A.4.3. Superficie dedicada al cultivo de invernaderos, cultivos acolchados y riego localizado. 2003.	
A.4.4. Número de unidades ganaderas por especie. Censo 1999.	
A.5. INDUSTRIA.....	17
A.5.1. Establecimientos industriales y personas ocupadas según actividad principal. 2002	
A.5.2. Inversión industrial por sectores. 1999-2003.	
A.5.3. Inversión industrial por tipo. 1999-2003.	
A.6. CONSTRUCCIÓN Y VIVIENDA	19
A.6.1. Establecimientos y personas ocupadas. 2002.	
A.6.2. Viviendas visadas y terminadas. 1999-2003.	
A.6.3. Viviendas por clase. 2001.	
A.6.4. Viviendas por superficie útil. 2001.	

A.7. COMERCIO	21
A.7.1. Establecimientos comerciales y personal ocupado. 2002.	
A.8. TURISMO	22
A.8.1. Equipamiento turístico. 2003.	
A.9. TRANSPORTES Y COMUNICACIONES	23
A.9.1. Parque de vehículos por tipo. 2003.	
A.9.2. Correspondencia nacida y distribuida. 2003.	
A.10. SANIDAD Y SERVICIOS SOCIALES	24
A.10.1. Número de farmacias. 2000-2003.	
A.10.2. Vacunaciones. 2000-2003.	
A.10.3. Enfermedades de declaración obligatoria. Casos. 2003.	
A.10.4. Defunciones según grandes grupos de causa de muerte. 2002.	
A.10.5. Recursos sociales.	
A.11. EDUCACIÓN Y CULTURA	28
A.11.1. Número de unidades y alumnos matriculados en educación infantil, primaria y educación especial. Curso 03/04.	
A.11.2. Número de alumnos matriculados en Enseñanza Secundaria Obligatoria, Bachillerato y Ciclos Formativos. Curso 03/04.	
A.11.3. Población en viviendas familiares de 16 y más años por nivel de formación (%). 2001.	
A.11.4. Tasas de escolaridad según sexo, edad y que los estudios sean reglados o no (%). 2001.	
A.11.5. Bibliotecas. 2003.	
A.12. ADMINISTRACIONES PÚBLICAS Y FINANZAS	31
A.12.1. Presupuesto preventivo de gastos. 2000-2004.	
A.12.2. Presupuesto preventivo de ingresos. 2000-2004.	
A.12.3. Oficinas de crédito. 2003.	

DATOS POR ENTIDADES DE POBLACIÓN

B.1. POBLACIÓN	35
B.1.1. Población por sexo. 2001-2003	

ÍNDICE DE GRÁFICOS

G.1. Evolución de la población de derecho según los censos oficiales. 1900-2001
G.2. Pirámide de población. 2003
G.3. Movimiento natural de la población. 2002
G.4. Tasas de actividad y de paro. 2001
G.5. Distribución general de la tierra. 2003
G.6. Evolución de las viviendas terminadas. 1995-2003

- G.7. Distribución del personal ocupado en el comercio minorista. 2002
- G.8. Número de vehículos por 1000 habitantes. 1995-2003
- G.9. Distribución de las defunciones según la causa de muerte. 2002
- G.10. Evolución de los alumnos matriculados en enseñanza infantil y primaria y enseñanzas medias.
Curso 00/01 – Curso 03/04

SÍMBOLOS UTILIZADOS

- Cero o menor que 0,5
 - .. Falta de dato
 - % Tanto por ciento
- Las cifras decimales van precedidas de una coma (,)
Los millares y millones se separan por un punto (.)
Las casillas en blanco – Dato sin sentido
-

A. DATOS DEL MUNICIPIO

A.1. TERRITORIO, CLIMATOLOGÍA Y MEDIO AMBIENTE

A.1.1. SUPERFICIE Y DISTANCIA A LA CAPITAL.

MUNICIPIO DE LORQUÍ	
---------------------	--

Extensión del municipio	15,8 Km ²
Distancia a la capital	17 Km

Fuente: Instituto Geográfico Nacional.
INE. Delegación Provincial de Murcia. *Reseña Estadística de Murcia. 1974.*

A.1.2. PRECIPITACIONES. 2003

	PRECIPITACIONES (l/m ²)
Enero.....	15,1
Febrero.....	32,2
Marzo	7,5
Abril	19,6
Mayo	42,0
Junio.....	2,0
Julio.....	-
Agosto	12,0
Septiembre.....	21,2
Octubre	96,0
Noviembre.....	30,1
Diciembre	31,0

Nota: Los datos de precipitaciones corresponden a la Estación meteorológica de Lorquí.

Fuente: Instituto Nacional de Meteorología. Centro Meteorológico Territorial de Murcia.

A.1.3. INCENDIOS FORESTALES. 1999-2003

	LORQUÍ		REGIÓN DE MURCIA	
	Nº incendios	Hectáreas	Nº incendios	Hectáreas
1999	1	1,00	164	94,73
2000	2	0,15	180	141,16
2001	1	0,30	141	82,76
2002	2	0,71	153	85,17
2003	3	1,31	160	122,01

Fuente: Consejería de Medio Ambiente y Ordenación del Territorio. Dirección General del Medio Natural.

A.2. DEMOGRAFÍA

A.2.1. POBLACIÓN DE DERECHO SEGÚN LOS CENSOS OFICIALES. 1900-2001

	LORQUÍ			R. MURCIA
	Varones	Mujeres	Total	Total
1900	711	728	1.439	581.455
1910	864	913	1.777	620.926
1920	1.123	1.152	2.275	654.436
1930	1.344	1.390	2.734	651.979
1940	1.757	1.843	3.600	731.221
1950	1.574	1.646	3.220	755.850
1960	1.972	2.094	4.066	803.086
1970	2.047	2.153	4.200	832.047
1981	2.497	2.552	5.049	955.498
1991	2.625	2.703	5.328	1.045.601
2001	2.850	2.794	5.644	1.197.646

Fuente: INE. Censo de Población.

G.1. Evolución de la población de derecho según los censos oficiales. 1900-2001

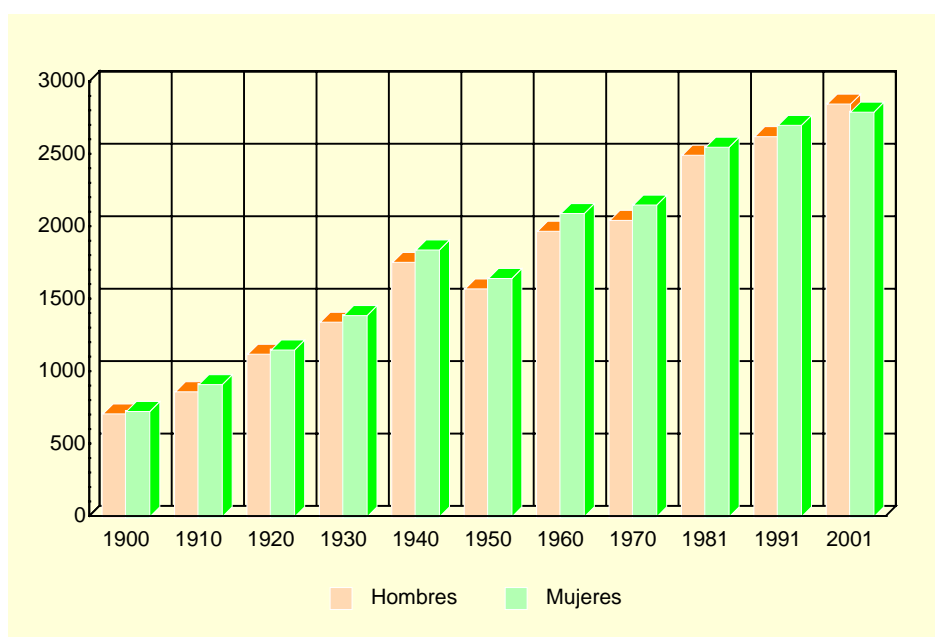

Fuente: INE. Censo de Población.

A.2.2. POBLACIÓN DE DERECHO Y DENSIDAD DE POBLACIÓN SEGÚN LA RECTIFICACIÓN DEL PADRÓN. 2000-2004

	LORQUÍ					R. MURCIA
	2000	2001	2002	2003	2004	2004
Población de derecho.....	5.562	5.706	5.883	5.922	6.115	1.294.694
Varones.....	2.772	2.864	2.984	3.007	3.119	652.057
Mujeres	2.790	2.842	2.899	2.915	2.996	642.637
Densidad de población (Habitantes/km ²)	352	361	372	375	387	114

Fuente: INE. Rectificación del Padrón Municipal de Habitantes. Instituto Geográfico Nacional.

A.2. DEMOGRAFÍA

A.2.3. POBLACIÓN SEGÚN LA ESTRUCTURA DE EDAD. 2003

	VARONES	MUJERES	TOTAL
Menores de 5 años.....	165	150	315
5-9 años	165	158	323
10-14 años	172	190	362
15-19 años	201	200	401
20-24 años	311	264	575
25-29 años	299	268	567
30-34 años	273	238	511
35-39 años	270	217	487
40-44 años	223	213	436
45-49 años	182	171	353
50-54 años	146	148	294
55-59 años	116	129	245
60-64 años	112	117	229
65-69 años	109	157	266
70-74 años	125	117	242
75 y más años.....	138	178	316
TOTAL	3.007	2.915	5.922

Fuente: CREM. Padrón Municipal de Habitantes.

G.2. Pirámide de población. 2003

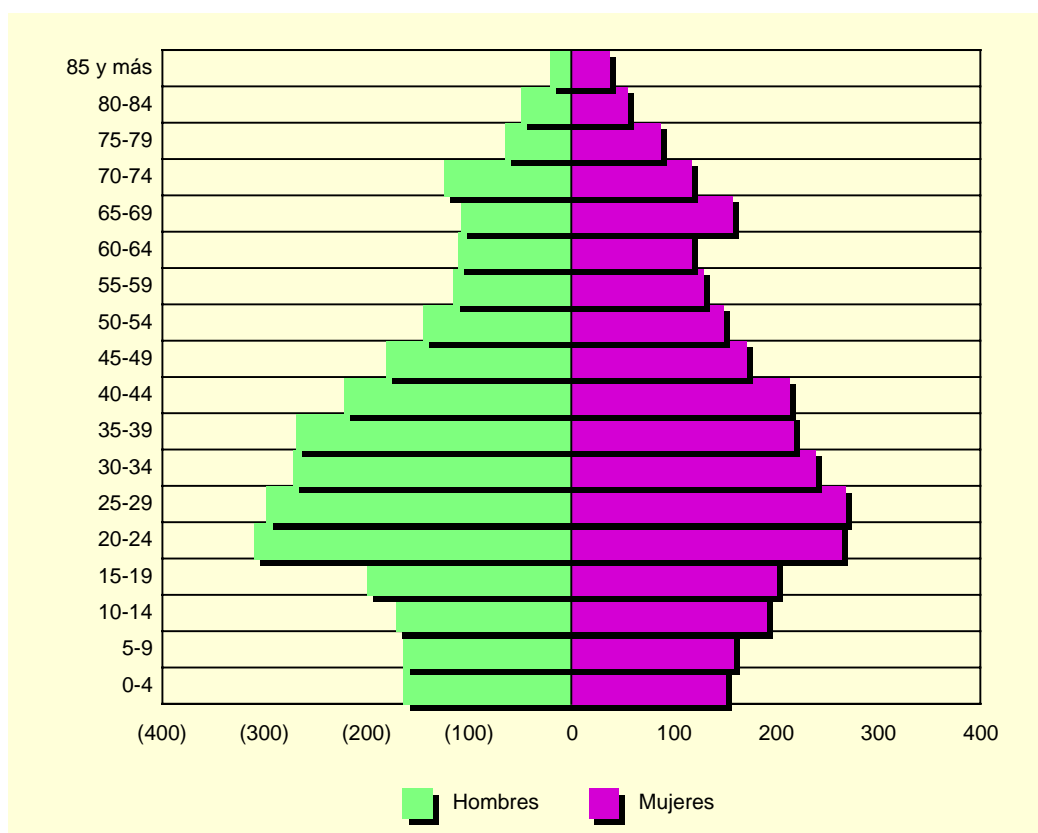

Fuente: CREM. Padrón Municipal de Habitantes.

A.2. DEMOGRAFÍA

A.2.4. INDICADORES DE ESTRUCTURA DEMOGRÁFICA. 2003

	LORQUÍ	REGIÓN DE MURCIA
ESTRUCTURA POR EDAD		
Menores de 20 años.....	23,7	23,5
Entre 20 y 64 años	62,4	62,4
De 65 y más años	13,9	14,1
ÍNDICE DE VEJEZ		
De 65 y más años/menores de 20 años.....	58,8	60,0
ÍNDICE DE DEPENDENCIA		
Juvenil		
Menores de 20 años/Población entre 20 y 64 años ...	37,9	37,7
Anciana		
De 65 y más años/Población entre 20 y 64 años	22,3	22,6
Total		
Menores de 20 años+De 65 y más años/Población entre 20 y 64 años.....	60,2	60,3
MUJERES DE 15 A 49 AÑOS/TOTAL MUJERES.....	53,7	53,0
PROPORCIÓN DE MASCULINIDAD		
Hombres/Mujeres.....	118,5	101,6

Fuente: CREM. Indicadores Demográficos.

A.2.5. MOVIMIENTO NATURAL DE LA POBLACIÓN. 1998-2002

	LORQUÍ					R. MURCIA
	1998	1999	2000	2001	2002	2002
Matrimonios	22	36	37	34	29	6.687
Nacimientos	48	66	65	61	54	15.490
Niños.....	26	37	34	32	21	8.002
Niñas.....	22	29	31	29	33	7.488
Defunciones	40	48	40	36	41	9.444
Varones.....	25	27	19	15	28	4.951
Mujeres	15	21	21	21	13	4.493
Defunciones de menores de un año.....	-	-	-	-	-	96
Crecimiento vegetativo.....	8	18	25	25	13	6.046

Fuente: CREM. Movimiento Natural de la Población de la Región de Murcia.

A.2.6. NUPCIALIDAD, NATALIDAD Y MORTALIDAD. 2002

	LORQUÍ	R. MURCIA
Tasa de nupcialidad (por 1.000 habitantes)	5,35	5,39
Tasa de natalidad (por 1.000 habitantes).....	9,77	12,42
Tasa de mortalidad (por 1.000 habitantes).....	6,54	7,57

Fuente: CREM. Movimiento Natural de la Población de la Región de Murcia.

A.2. DEMOGRAFÍA

G.3. Movimiento natural de la población. 2002

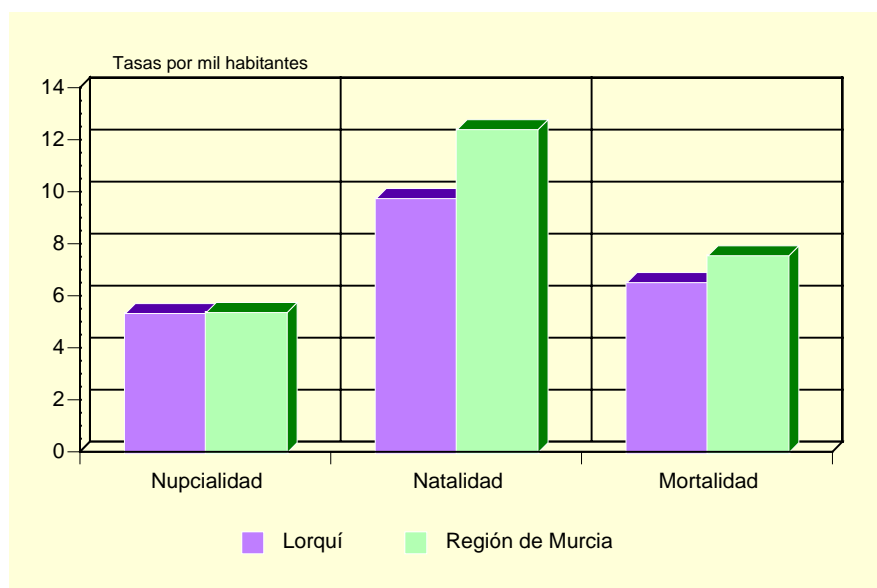

Fuente: CREM. Movimiento Natural de la Población de la Región de Murcia.

A.2.7. INMIGRANTES Y EMIGRANTES, POR LUGAR DE PROCEDENCIA O DESTINO. 2003

	INMIGRANTES	EMIGRANTES
De la misma Comunidad Autónoma.....	203	188
Españoles.....	147	119
Extranjeros.....	56	69
De otras Comunidades Autónomas.....	85	50
Españoles.....	36	28
Extranjeros.....	49	22
Del extranjero.....	148	8
Españoles.....	2	3
Extranjeros.....	146	5

Fuente: CREM. Movimientos Migratorios de la Región de Murcia.

A.2.8. SALDOS MIGRATORIOS TOTALES. 1999-2003

	LORQUÍ	REGIÓN DE MURCIA
1999 (*).....	23	5.679
2000 (*).....	119	21.306
2001 (*).....	147	18.510
2002.....	66	22.556
2003.....	190	23.939

(*) No se incluyen las emigraciones al extranjero.

Fuente: CREM. Movimientos Migratorios de la Región de Murcia.

A.3. MERCADO DE TRABAJO

A.3.1. TASAS DE ACTIVIDAD Y PARO POR SEXO Y EDAD. 2001

	LORQUÍ				R. MURCIA			
	Tasa de actividad		Tasa de paro		Tasa de actividad		Tasa de paro	
	Hombres	Mujeres	Hombres	Mujeres	Hombres	Mujeres	Hombres	Mujeres
De 16 a 19 años.....	50,56	32,70	24,18	26,92	42,30	26,33	22,58	31,92
De 20 a 24 años.....	77,70	56,58	14,35	21,38	73,24	58,22	13,29	22,04
De 25 a 29 años.....	95,09	60,70	10,32	10,79	91,53	73,14	9,92	17,73
De 30 a 34 años.....	97,44	48,64	8,33	8,41	96,33	65,38	7,53	15,75
De 35 a 44 años.....	95,41	47,79	5,95	8,72	95,94	58,28	6,62	12,77
De 45 a 54 años.....	87,42	39,80	6,44	6,72	90,04	43,94	6,52	10,02
De 55 a 59 años.....	65,45	19,23	6,94	8,00	75,03	27,23	9,15	10,74
De 60 a 64 años.....	37,17	4,07	14,29	-	49,92	14,91	10,33	10,66
De 65 o más años.....	0,81	0,95	-	25,00	3,18	1,74	4,57	7,38
TOTAL	69,54	35,43	9,51	12,42	70,77	41,48	8,99	15,78

Fuente: INE. Censo de Población.

G.4. Tasas de actividad y de paro. 2001

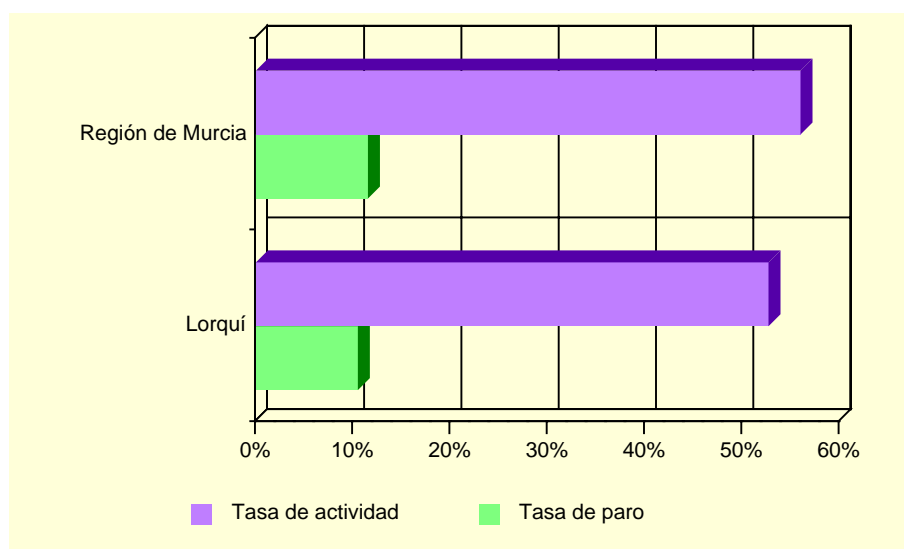

Fuente: INE. Censo de Población

A.3.2. PARO REGISTRADO POR SEXO. 2000-2004 (*)

	LORQUÍ			REGIÓN DE MURCIA		
	Total	Hombres	Mujeres	Total	Hombres	Mujeres
2000.....	136	59	77	35.834	14.607	21.227
2001.....	150	61	88	35.586	14.024	21.562
2002.....	179	71	107	36.109	14.457	21.652
2003.....	177	68	109	36.240	14.284	21.956
2004.....	172	61	111	35.328	13.748	21.579

(*) Medias anuales.

Fuente: Servicio Regional de Empleo y Formación.

A.4. AGRICULTURA, GANADERÍA Y PESCA

A.4.1. DISTRIBUCIÓN GENERAL DE LA TIERRA (*). 2003

	HECTÁREAS	%
TIERRAS DE CULTIVO	1.235	78,41
Cultivos herbáceos.....	47	(3,81)
Barbechos y otras tierras no ocupadas	433	(35,06)
Cultivos leñosos	755	(61,13)
PRADOS Y PASTIZALES	-	-
Prados naturales	-	-
Pastizales.....	-	-
TERRENO FORESTAL.....	-	-
Monte maderable	-	-
Monte abierto	-	-
Monte leñoso.....	-	-
OTRAS SUPERFICIES.....	340	21,59
Erial a pastos	120	(35,29)
Espartizal	-	-
Terreno improductivo	30	(8,82)
Superficie no agrícola.....	170	(50,00)
Ríos y lagos	20	(5,88)
TOTAL	1.575	100,00

(*) Datos provisionales.

Fuente: Consejería de Agricultura y Agua. D. G. de Industrias y Asociacionismo Agrario.

G.5. Distribución General de la tierra. 2003

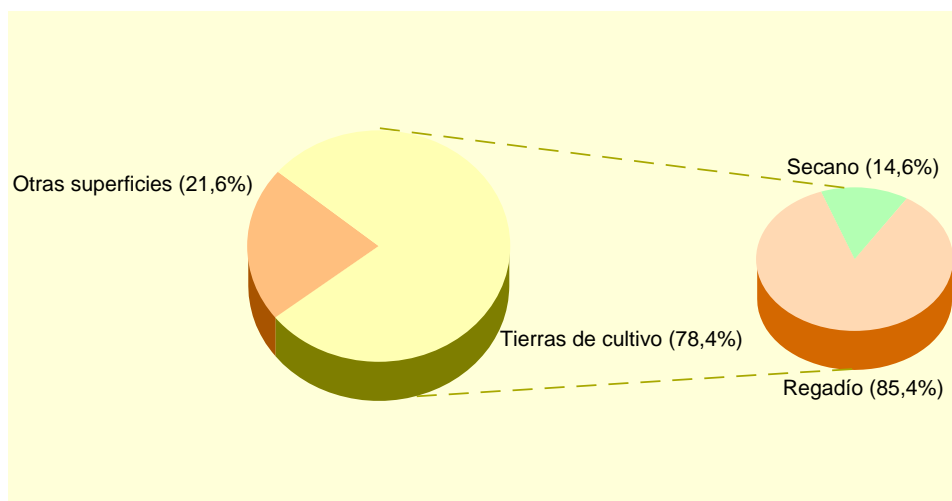

Fuente: Consejería de Agricultura y Agua. D. G. de Industrias y Asociacionismo Agrario.

A.4. AGRICULTURA, GANADERÍA Y PESCA

A.4.2. SUPERFICIE DEDICADA A CADA GRUPO DE CULTIVO (*). 2003

	HECTÁREAS	%
Cereales grano.....	2	0,24
Leguminosas grano.....	-	-
Tubérculos para consumo humano.....	23	2,79
Cultivos industriales.....	-	-
Cultivos forrajeros.....	11	1,33
Hortalizas.....	33	4,00
Flores.....	-	-
Cítricos.....	217	26,33
Frutales no cítricos.....	533	64,68
Viñedos.....	-	-
Olivar.....	5	0,61
Otros cultivos leñosos.....	-	-

(*) *Datos provisionales.*

Fuente: Consejería de Agricultura y Agua. D. G. de Industrias y Asociacionismo Agrario.

A.4.3. SUPERFICIE DEDICADA AL CULTIVO DE INVERNADEROS, CULTIVOS ACOLCHADOS Y RIEGO LOCALIZADO (*). 2003

	LORQUÍ	R. MURCIA
Invernaderos.....	-	6.613
Cultivos acolchados.....	-	10.538
Riego localizado.....	237	106.838

(*) *Datos provisionales.*

Fuente: Consejería de Agricultura y Agua. D. G. de Industrias y Asociacionismo Agrario.

A.4.4. NÚMERO DE UNIDADES GANADERAS POR ESPECIE. CENSO 1999

	LORQUÍ	R. MURCIA
Bovinos.....	6	34.300
Ovinos.....	50	57.216
Caprinos.....	75	13.544
Porcinos.....	-	403.659
Aves.....	1	31.328
Otras.....	10	1.593
TOTAL.....	142	541.641

Fuente: INE. *Censo Agrario de España.*

A.5. INDUSTRIA

A.5.1. ESTABLECIMIENTOS INDUSTRIALES Y PERSONAS OCUPADAS SEGÚN ACTIVIDAD PRINCIPAL (*). 2002

	LORQUÍ		REGIÓN DE MURCIA	
	Estableci- mientos	Personas ocupadas	Estableci- mientos	Personas ocupadas
C. INDUSTRIAS EXTRACTIVAS.....	-	-	145	1.171
D. INDUSTRIA MANUFACTURERA.....	98	741	8.365	71.435
Industria de la alimentación y bebidas....	12	105	1.477	18.841
Industria textil	-	-	267	1.452
Industria de la confección y de la peletería.....	1	4	380	2.305
Industria del cuero y del calzado	1	5	289	2.363
Industria de la madera y del corcho.....	10	71	543	2.799
Industria del papel	5	28	71	891
Edición, artes gráficas y reproducción de soportes grabados.....	6	55	473	2.375
Industria química	7	28	327	4.003
Fabricación de productos de caucho y materias plásticas.....	7	134	266	3.097
Fabricación de otros productos minerales no metálicos	9	67	640	5.730
Metalurgia.....	-	-	57	895
Fabricación de productos metálicos excepto maquinaria y equipo	11	37	1.282	9.081
Industria de la construcción de maquinaria y equipo mecánico	19	123	564	3.819
Fabricación de maquinas de oficina y equipos de oficina e informáticos	-	-	30	125
Industria de maquinaria y material eléctrico	-	-	82	467
Fabricación de material electrónico y de equipo aparatos de radio, televisión y comunicaciones.....	-	-	9	53
Fabricación de equipo e instrumentos médico-quirúrgicos, de precisión, óptica y relojería.....	-	-	146	356
Fabricación de vehículos de motor, remolques y semirremolques.....	4	41	78	618
Fabricación de otro material de transporte	-	-	76	2.213
Fabricación de muebles; otras industrias manufactureras.....	6	43	1.301	9.356
Reciclaje.....	-	-	4	41
E. PRODUCCIÓN Y DISTRIBUCIÓN DE ENERGÍA ELÉCTRICA, GAS Y AGUA ..	2	31	211	3.135

(*) Datos provisionales.

Fuente: CREM. Directorio de Actividades Económicas.

A.5. INDUSTRIA

A.5.2. INVERSIÓN INDUSTRIAL POR SECTORES. 1999-2003

Miles de euros

	LORQUÍ					R. MURCIA
	1999	2000	2001	2002	2003	2003
Industrias extractivas	-	-	-	-	-	-
I. de la alimentación, bebidas y tabaco	-	186,52	-	-	-	52.942,43
Industria química	28,20	-	-	-	-	43.807,96
I. Trans. Metales y construc. Maquinaria ...	240,22	747,02	14,94	619,46	1.620,45	45.809,09
Resto de manufactureras.....	2.639,22	193,81	535,76	3.696,44	-	43.624,46
Prod. y dist. de energ. elec., gas y agua....	-	-	-	-	-	17.621,45
Construcción.....	-	10,85	23,80	434,83	155,96	61.241,96
Comercio y reparaciones	126,81	79,97	181,93	59,84	167,26	10.788,77
Otros.....	-	-	-	16,54	1,99	26.501,85
TOTAL.....	3.034,45	1.218,17	756,42	4.827,11	1.945,66	302.337,97

Fuente: Consejería de Economía, Industria e Innovación. Dirección General de Industria, Energía y Minas.

A.5.3. INVERSIÓN INDUSTRIAL POR TIPO. 1999-2003

Miles de euros

	LORQUÍ			REGIÓN DE MURCIA		
	Total	Nueva industria	Ampliación	Total	Nueva industria	Ampliación
1999.....	3.034,45	219,14	2.815,31	234.136,93	118.323,55	115.813,38
2000.....	1.218,17	834,55	383,62	214.632,60	121.449,24	93.183,35
2001.....	756,42	361,64	394,78	248.870,60	116.140,81	132.729,79
2002.....	4.827,11	1.002,09	3.825,02	295.952,59	177.500,89	118.451,70
2003.....	1.945,66	1.199,93	745,74	302.337,97	171.880,59	130.457,37

Fuente: Consejería de Economía, Industria e Innovación. Dirección General de Industria, Energía y Minas.

A.6. CONSTRUCCIÓN Y VIVIENDA

A.6.1. ESTABLECIMIENTOS Y PERSONAS OCUPADAS (*). 2002

	LORQUÍ		REGIÓN DE MURCIA	
	Estableci- mientos	Personas ocupadas	Estableci- mientos	Personas ocupadas
Preparación de obras	2	5	493	2.473
Construcción general de inmuebles y obras de ingeniería civil	15	73	3.395	25.535
Instalaciones de edificios y obras.....	20	79	4.417	16.521
Acabado de edificios y obras.....	11	20	2.080	7.200
Alquiler de equipo de construcción o demolición dotado de operario	-	-	1	54
Construcción	-	-	239	634
TOTAL CONSTRUCCIÓN	48	177	10.625	52.417

(*) Datos provisionales.

Fuente: CREM. Directorio de Actividades Económicas.

A.6.2. VIVIENDAS VISADAS Y TERMINADAS. 1999-2003

	LORQUÍ					R. MURCIA
	1999	2000	2001	2002	2003	2003
VIVIENDAS VISADAS	67	35	93	48	61	30.273
Protegidas.....	-	-	-	16	5	2.042
Libres.....	67	35	93	32	56	28.231
VIVIENDAS TERMINADAS.....	21	32	77	45	36	14.147
Protegidas.....	-	14	-	-	-	1.865
Libres.....	21	18	77	45	36	12.282

Fuente: Consejería de Obras Públicas, Vivienda y Transportes. Dirección General de Vivienda, Arquitectura y Urbanismo. Colegio de Arquitectos.

G.6. Evolución de las viviendas terminadas. 1995-2003

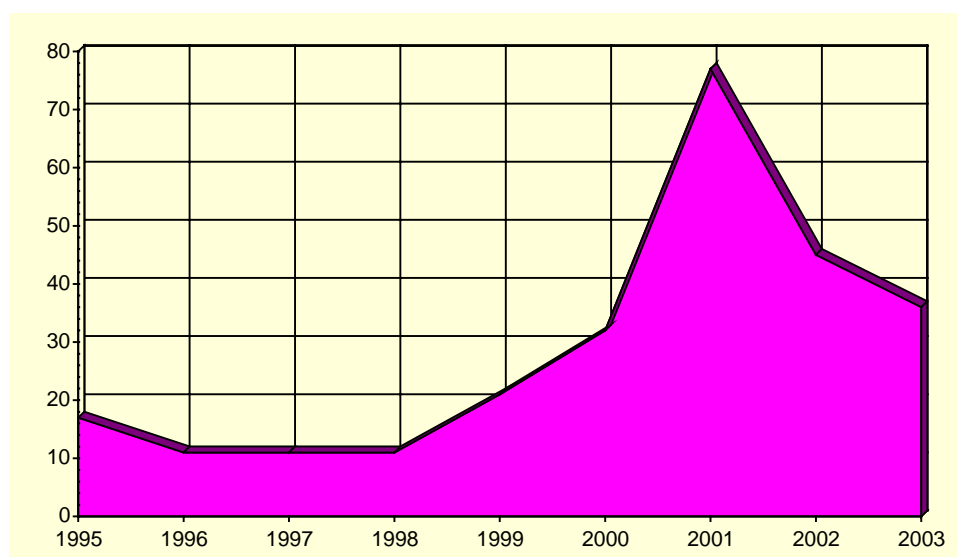

Fuente: Consejería de Obras Públicas, Vivienda y Transportes. Dirección General de Vivienda, Arquitectura y Urbanismo. Colegio de Arquitectos.

A.6. CONSTRUCCIÓN Y VIVIENDA

A.6.3. VIVIENDAS POR CLASE. 2001

	LORQUÍ	R. MURCIA
VIVIENDAS FAMILIARES.....	2.284	592.613
Viviendas principales	1.814	378.252
Viviendas no principales	470	214.361
Viviendas secundarias.....	51	111.431
Viviendas vacías.....	419	95.589
Otro tipo de viviendas.....	-	7.341
VIVENDAS COLECTIVAS	-	200
TOTAL VIVIENDAS	2.284	592.813

Fuente: INE. Censos de Población y Vivienda.

A.6.4. VIVIENDAS POR SUPERFICIE ÚTIL. 2001

Porcentaje

	LORQUÍ	R. MURCIA
Hasta 30 m2.....	-	0,2
De 31 a 45 m2.....	0,3	1,2
De 46 a 60 m2.....	2,0	4,1
De 61 a 75 m2.....	3,5	8,1
De 76 a 90 m2.....	31,2	40,0
De 91 a 105 m2.....	31,3	21,7
De 106 a 120 m2.....	18,7	12,2
De 121 a 150 m2.....	6,9	7,4
De 151 a 180 m2.....	3,6	2,6
Más de 180 m2	2,6	2,5

Fuente: INE. Censos de Población y Vivienda.

A.7. COMERCIO

A.7.1. ESTABLECIMIENTOS COMERCIALES Y PERSONAL OCUPADO (*). 2002

	LORQUÍ		REGIÓN DE MURCIA	
	Estableci- mientos	Ocupados	Estableci- mientos	Ocupados
COMERCIO MINORISTA	132	326	22.147	56.418
Venta de vehículos de motor	3	17	684	3.383
Mantenimiento y reparación de vehículos de motor	19	92	1.495	4.131
Venta de repuestos y accesorios de vehículos de motor.	4	35	259	1.037
Venta, mantenimiento y reparación de motocicletas y ciclomotores y de sus repuestos y accesorios.....	-	-	130	323
Venta al por menor de carburantes para la automoción..	2	12	298	1.703
Venta, mantenimiento y reparación de vehículos de motor, motocicletas y ciclomotores; venta al por menor de vehículos de motor.....	1	1	41	49
Comercio al por menor en establecimientos no especializados.....	16	34	3.065	11.657
Comercio al por menor de alimentos, bebidas y tabaco en establecimientos especializados.....	16	23	3.048	5.615
Comercio al por menor de productos farmacéuticos, artículos médicos, belleza e higiene	3	6	1.016	2.925
Otro comercio al por menor de artículos nuevos en establecimientos especializados.....	53	91	9.403	21.054
Comercio al por menor de bienes de segunda mano, en establecimientos	-	-	27	28
Comercio al por menor no realizado en establecimientos	14	14	2.194	3.556
Reparación de efectos personales y enseres domésticos.....	1	1	375	745
Comercio al por menor, excepto comercio de vehículos de motor, motocicletas y ciclomotores; reparación de efectos personales y enseres domésticos	-	-	112	212
COMERCIO MAYORISTA.....	70	542	7.054	38.183

(*) Datos provisionales.

Fuente: CREM. Directorio de Actividades Económicas.

G.7. Distribución del personal ocupado en el comercio minorista. 2002

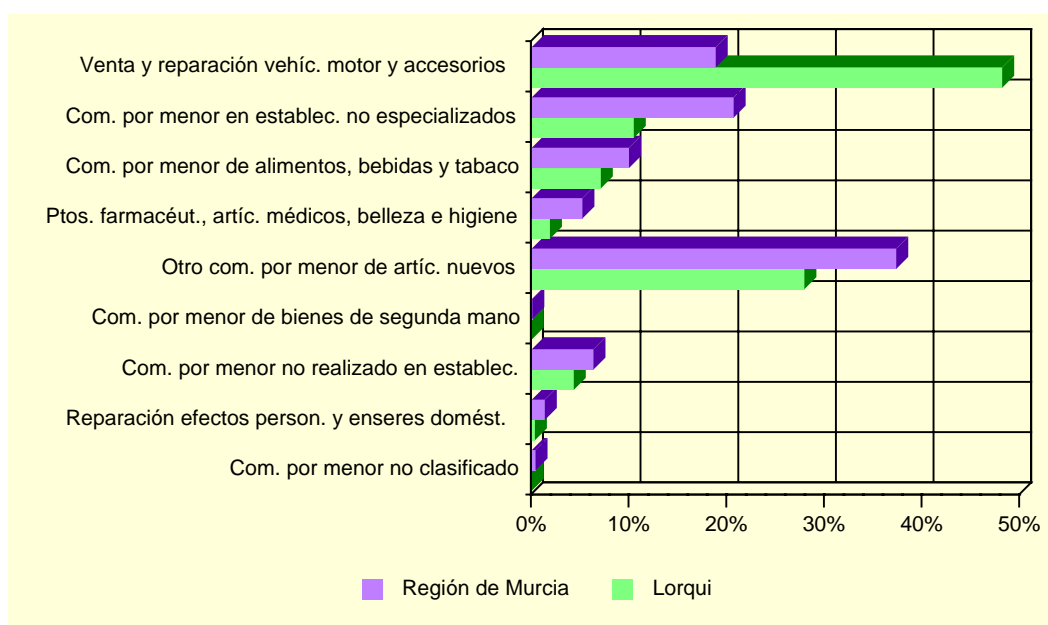

Fuente: CREM. Directorio de Actividades Económicas.

A.8. TURISMO

A.8.1. EQUIPAMIENTO TURÍSTICO. 2003

	LORQUÍ		REGIÓN DE MURCIA	
	Estableci- mientos	Plazas	Estableci- mientos	Plazas
RESTAURANTES.....	11	1.307	1.538	156.870
Primera.....	-	-	2	90
Segunda.....	-	-	5	818
Tercera.....	-	-	269	40.612
Cuarta.....	11	1.307	1.262	115.350

Fuente: Consejería de Turismo, Comercio y Consumo. Dirección General de Infraestructuras de Turismo.

A.9. TRANSPORTES Y COMUNICACIONES

A.9.1. PARQUE DE VEHÍCULOS POR TIPO. 2003

	LORQUÍ	R. MURCIA
Turismos	2.706	551.825
Motocicletas	183	47.612
Furgonetas y camiones	679	130.540
Autobuses	3	1.630
Tractores industriales	187	10.030
Otros vehículos	240	20.162
TOTAL	3.998	761.799
Vehículos por 1000 habitantes	675	600

Fuente: Ministerio del Interior. Jefatura Provincial de Tráfico.

G.8. Número de vehículos por 1000 habitantes. 1995-2003

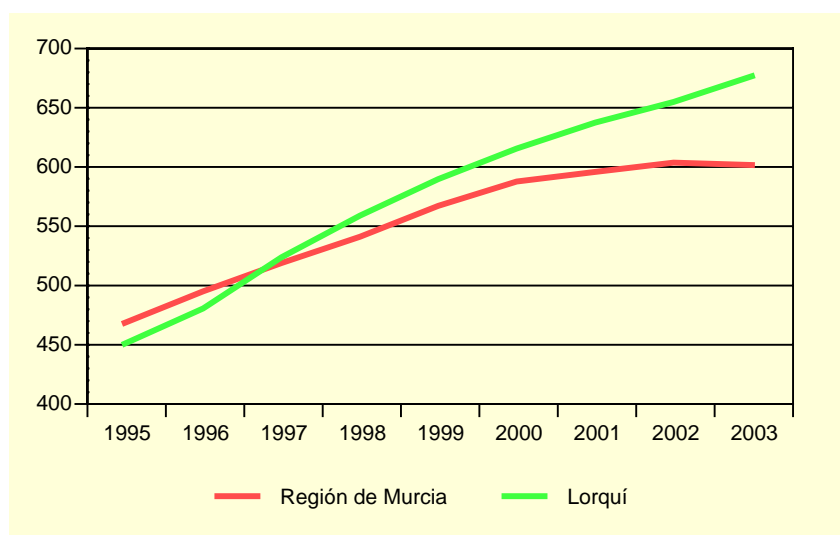

Fuente: Ministerio del Interior. Jefatura Provincial de Tráfico.

A.9.2. CORRESPONDENCIA NACIDA Y DISTRIBUIDA. 2003

Miles

	LORQUÍ	REGIÓN DE MURCIA
CORRESPONDENCIA NACIDA	215,8	50.742,6
Local	6,8	11.551,4
Otros destinos	209,1	39.191,2
Ordinaria	209,7	46.937,4
Local	6,7	10.534,5
Otros destinos	203,1	36.402,9
Certificada	6,1	3.805,2
Local	0,1	1.016,9
Otros destinos	6,0	2.788,3
CORRESPONDENCIA DISTRIBUIDA	222,4	152.008,4
Domicilio	77,4	126.609,7
Oficina	145,0	25.053,6
Ruta directa	-	345,0

Fuente: Organismo Autónomo de Correos y Telégrafos. Jefatura Provincial de Murcia.

A.10. SANIDAD Y SERVICIOS SOCIALES

A.10.1. NÚMERO DE FARMACIAS. 2000-2003

	LORQUÍ	REGIÓN DE MURCIA
2000.....	2	532
2001.....	2	543
2002.....	2	538
2003.....	2	539

Fuente: Consejería de Sanidad. Dirección General de Planificación, Financiación Sanitaria y Política Farmacéutica.

A.10.2. VACUNACIONES. 2000-2003

	LORQUÍ				REGIÓN DE MURCIA			
	2000	2001	2002	2003	2000	2001	2002	2003
Difteria Tétanos Tosferina.....	2	6	-	-	340	175	-	-
Difterina-Tétanos	51	1	-	-	11.288	2.886	-	-
Polio.....	287	283	281	310	65.979	64.686	71.718	77.673
Triple Vírica.....	175	160	284	418	36.827	32.943	36.856	37.761
Hepatitis B.....	228	82	38	326	41.563	26.317	21.329	42.630
Tétanos Adultos	163	123	-	-	42.116	8.664	-	-
Hemofilus influenza, tipo b.....	5	4	-	-	369	169	-	-
Tétanos, difteria adultos.....	64	108	294	194	11.086	47.722	47.576	52.132
Difteria, Tétanos y Tosferina, Hemofilus Influenza, tipo b, Hepatitis B.....	180	177	145	196	42.090	40.350	44.269	47.336
Difteria, Tétanos y Tosferina acelular, Hemofilus Influenza, tipo b.....	54	58	72	55	12.245	12.855	14.719	15.490
Difteria, Tétanos, Tosferina acelular	-	41	64	60	-	8.164	12.291	14.473
Meningitis C	334	220	162	202	64.393	52.891	46.071	47.472

Fuente: Consejería de Sanidad. Dirección General de Salud Pública.

A.10. SANIDAD Y SERVICIOS SOCIALES

A.10.3. ENFERMEDADES DE DECLARACIÓN OBLIGATORIA. CASOS. 2003

	LORQUÍ	R. MURCIA
Brucelosis.....	-	18
Enfermedad meningocócica.....	-	25
Fiebre exantemática mediterránea.....	-	4
Fiebres tifoidea y paratifoidea.....	-	8
Gripe.....	400	67.493
Hepatitis A.....	-	12
Hepatitis B.....	-	23
Otras hepatitis víricas.....	-	27
Infección gonocócica.....	-	18
Legionelosis.....	3	16
Leishmaniasis.....	-	1
Meningitis tuberculosa.....	-	4
Otras meningitis.....	2	74
Otras tuberculosis.....	-	30
Paludismo.....	-	3
Parotiditis.....	-	45
Rubéola.....	-	9
Sarampión.....	3	6
Sífilis.....	-	33
Tosferina.....	-	2
Toxiinfección alimentaria.....	-	650
Tuberculosis respiratoria.....	2	159
Varicela.....	5	7.431

Fuente: Consejería de Sanidad. Dirección General de Salud Pública.

A.10. SANIDAD Y SERVICIOS SOCIALES

A.10.4. DEFUNCIONES SEGÚN GRANDES GRUPOS DE CAUSA DE MUERTE (*). 2002

	LORQUÍ				R. MURCIA
	Varones	Mujeres	Total	%	%
I. Ciertas enfermedades infecciosas y parasitarias	-	-	-	-	1,65
II. Neoplasias	6	3	9	21,95	26,05
III. Enferm. de la sangre y de los órganos hematopoyéticos, y ciertos trastornos que afectan el mecanismo de la inmunidad	-	-	-	-	0,26
IV. Enfermedades endocrinas, nutricionales y metabólicas	-	-	-	-	3,36
V. Trastornos mentales y del comportamiento	1	-	1	2,44	2,85
VI. Enfermedades del sistema nervioso	1	-	1	2,44	2,91
VII. Enfermedades del ojo y sus anexos.....	-	-	-	-	-
VIII. Enfermedad del oído y de la apófisis mastoides.....	-	-	-	-	-
IX. Enfermedades del sistema circulatorio	16	6	22	53,66	33,95
X. Enfermedades del sistema respiratorio.....	3	1	4	9,76	11,91
XI. Enfermedades del sistema digestivo.....	-	1	1	2,44	4,96
XII. Enfermedades de la piel y del tejido subcutáneo.....	-	-	-	-	0,24
XIII. Enferm. del sistema osteo muscular y del tejido conjuntivo..	-	-	-	-	0,73
XIV. Enfermedades del sistema genitourinario	-	-	-	-	2,92
XV. Embarazo, parto y puerperio.....	-	-	-	-	-
XVI. Ciertas afecciones originadas en el período perinatal	-	-	-	-	0,44
XVII. Malformaciones congénitas, deformidades y anomalías cromosómicas	-	-	-	-	0,64
XVIII. Síntomas, signos y hallazgos anormales clínicos y de laboratorio, no clasificados en otra parte.....	-	-	-	-	2,00
XX. Causas externas	1	2	3	7,32	5,12
TOTAL	28	13	41	100,00	100,00

(*) Datos provisionales.

Fuente: CREM y Servicio de Epidemiología. *Mortalidad por Causas*.

G.9. Distribución de las defunciones según la causa de muerte. 2002 (*)

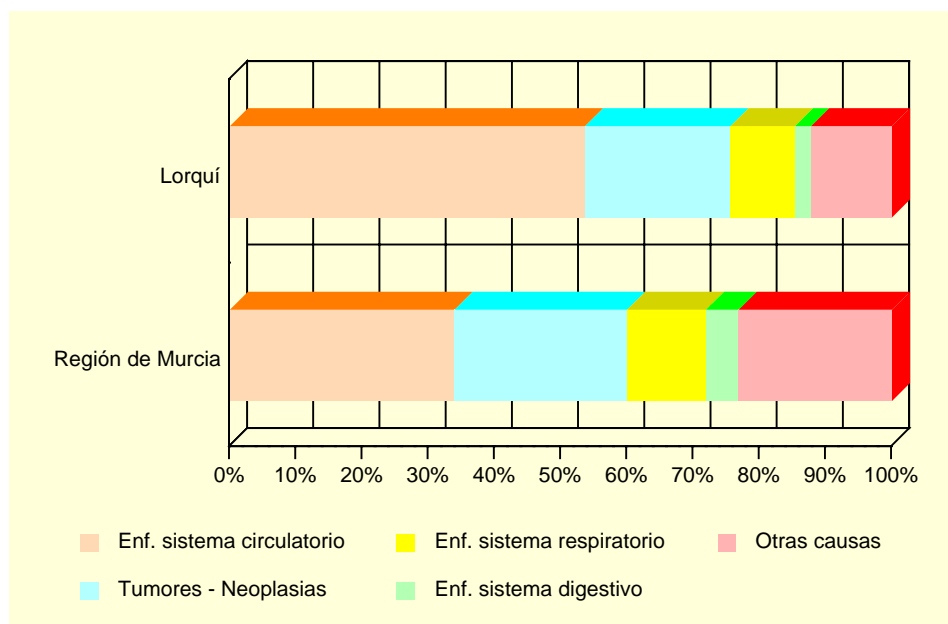

(*) Datos provisionales

Fuente: CREM y Servicio de Epidemiología. *Mortalidad por Causas*.

A.10. SANIDAD Y SERVICIOS SOCIALES

A.10.5. RECURSOS SOCIALES (Continúa).

	LORQUÍ		
	TOTAL	Recursos de atención primaria	Recursos de atención especializada
1997.....	4	3	1
1998.....	4	3	1
1999.....	8	7	1
2000.....	5	4	1
2001.....	7	4	3

A.10.5. RECURSOS SOCIALES (Conclusión).

	REGIÓN DE MURCIA		
	TOTAL	Recursos de atención primaria	Recursos de atención especializada
1997.....	1.052	685	367
1998.....	1.132	689	443
1999.....	1.323	774	549
2000.....	1.050	645	405
2001.....	1.271	645	626

Fuente: Consejería de Trabajo y Política Social. Secretaría Sectorial de Acción Social.

A.11. EDUCACIÓN Y CULTURA

A.11.1. NÚMERO DE UNIDADES Y ALUMNOS MATRICULADOS EN EDUCACIÓN INFANTIL, PRIMARIA Y EDUCACIÓN ESPECIAL. CURSO 03/04

	LORQUÍ			R. MURCIA
	Centros Públicos	Centros Privados	TOTAL	TOTAL
INFANTIL, PRIMARIA				
Unidades	31	-	31	6.260
Alumnos matriculados	624	-	624	138.679
Infantil	242	-	242	48.365
Educación primaria	382	-	382	90.314
Alumnos con necesidades educativas especiales (infantil y primaria)	13	-	13	4.354
EDUCACIÓN ESPECIAL				
Centros específicos	-	-	-	16
Unidades	-	-	-	136
Alumnos matriculados	-	-	-	770

Nota: El total de alumnos matriculados es la suma de las categorías Infantil y Educación primaria.

Fuente: Consejería de Educación y Cultura. Secretaría General.

A.11.2. NÚMERO DE ALUMNOS MATRICULADOS EN ENSEÑANZA SECUNDARIA OBLIGATORIA, BACHILLERATO Y CICLOS FORMATIVOS. CURSO 03/04

	LORQUÍ			R. MURCIA
	Centros Públicos	Centros Privados	TOTAL	TOTAL
ESO Y BACHILLERATO				
ESO	393	-	393	83.039
ESO	361	-	361	64.944
Primer ciclo de la ESO	194	-	194	34.242
Segundo ciclo de la ESO	167	-	167	30.702
Bachillerato LOGSE	32	-	32	18.095
CICLOS FORMATIVOS				
Ciclos formativos Nivel II	-	-	-	13.370
Ciclos formativos Nivel III	-	-	-	6.608
Ciclos formativos Nivel III	-	-	-	6.762

Fuente: Consejería de Educación y Cultura. Secretaría General.

A.11. EDUCACIÓN Y CULTURA

G.10. Evolución de los alumnos matriculados en enseñanza infantil y primaria y enseñanzas medias. Curso 00/01 – Curso 03/04

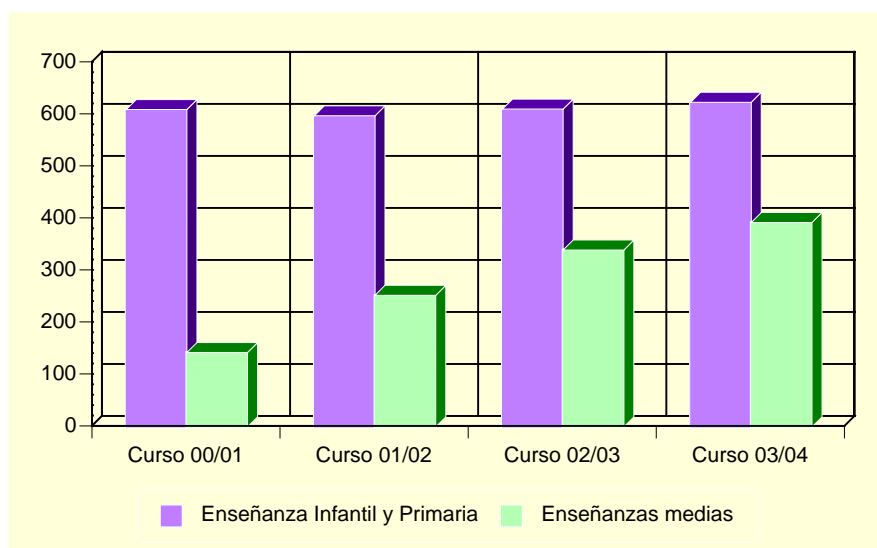

Fuente: Consejería de Educación y Cultura. Secretaría General.

A.11.3. POBLACIÓN EN VIVIENDAS FAMILIARES DE 16 Y MÁS AÑOS POR NIVEL DE FORMACIÓN (%). 2001

	LORQUÍ	REGIÓN DE MURCIA
Total.....	4,600	970.449
Analfabetos.....	3,48	3,22
Sin estudios.....	29,87	15,84
Primer grado.....	17,11	21,67
Segundo grado: ESO, EGB, Bachillerato Elemental.....	30,52	29,46
Segundo grado: Bachillerato Superior.....	9,80	10,71
Segundo grado: FP Grado Medio.....	1,87	4,06
Segundo grado: FP Grado Superior.....	2,24	3,95
Tercer Grado: Diplomatura.....	3,54	6,07
Tercer Grado: Licenciatura.....	1,50	4,63
Tercer Grado: Doctorado.....	0,07	0,39

Fuente: INE. Censos de Población y Viviendas. 2001

A.11. EDUCACIÓN Y CULTURA

A.11.4. TASAS DE ESCOLARIDAD SEGÚN SEXO, EDAD Y QUE LOS ESTUDIOS SEAN REGLADOS O NO (%). 2001

	LORQUÍ		REGIÓN DE MURCIA	
	Hombres	Mujeres	Hombres	Mujeres
ENSEÑANZA REGLADA.....	6,66	8,93	8,91	9,62
De 16 años	64,29	92,68	75,44	84,09
De 17 años	47,62	72,22	62,39	74,38
De 18 años	48,78	43,90	49,76	62,53
De 19 años	25,45	34,15	43,05	53,42
De 20 años	29,63	44,44	34,90	46,84
De 21 años	21,54	20,75	30,54	39,43
De 22 años	16,33	22,00	26,30	31,15
De 23 años	8,20	35,48	22,75	25,80
De 24 años	16,42	22,58	18,76	21,34
De 25 a 29 años	4,53	8,73	8,47	9,51
De 30 a 39 años	1,04	0,95	2,38	2,47
De 40 ó más años.....	0,27	0,08	0,60	0,59
ENSEÑANZA NO REGLADA	1,42	1,63	2,34	3,03
De 16 años	4,76	-	2,64	2,05
De 17 años	4,76	5,56	2,90	3,70
De 18 años	14,63	4,88	3,62	5,13
De 19 años	5,45	12,20	3,84	5,55
De 20 años	1,85	5,56	3,89	5,71
De 21 años	4,62	-	4,09	6,10
De 22 años	4,08	4,00	4,25	6,56
De 23 años	3,28	3,23	4,10	7,40
De 24 años	1,49	14,52	4,44	6,79
De 25 a 29 años	1,13	2,18	4,02	5,98
De 30 a 39 años	0,83	1,18	2,87	4,11
De 40 ó más años.....	0,36	0,17	1,10	1,18

Nota: La tasa de escolaridad es el porcentaje de personas de 16 años o más que están recibiendo algún tipo de enseñanza. Los estudios no reglados son: Cursos del INEM, Escuela Taller u otros cursos para parados, cursos de formación promovidos por la empresa, otros cursos no reglados (idiomas, preparación oposiciones, etc).

Fuente: INE. Censos de Población y Viviendas. 2001

A.11.5. BIBLIOTECAS. 2003

	LORQUÍ	REGIÓN DE MURCIA
Número de bibliotecas	1	83
Volúmenes.....	7.060	928.702
Audiovisuales.....	-	109.763
Préstamos.....	1.146	962.143
Socios.....	526	196.565
Actos culturales	62	2.751
Usuarios.....	7.530	2.007.791

Nota: Son bibliotecas municipales. En la Región de Murcia se incluye el servicio de la Biblioteca Regional.

Fuente: Consejería de Educación y Cultura. Dirección General de Cultura.

A.12. ADMINISTRACIONES PÚBLICAS Y FINANZAS

A.12.1. PRESUPUESTO PREVENTIVO DE GASTOS. 2000-2004

Euros

	2000	2001	2002	2003	2004
Gastos de personal.....	1.085.949	1.110.903	1.311.829	1.488.838	1.577.690
Gastos de bienes y servicios	843.007	840.125	1.392.925	1.457.921	1.813.430
Gastos financieros	49.884	68.728	79.852	136.782	107.400
Transferencias corrientes	486.407	532.049	460.067	507.459	365.646
Inversiones reales.....	1.887.866	2.040.681	4.307.713	5.269.017	7.306.946
Transferencias de capital.....	20.877	6.761	-	178.858	-
Activos financieros.....	13.823	13.823	16.806	12.000	9.000
Pasivos financieros.....	75.127	86.347	95.290	122.000	136.000
TOTAL GASTOS	4.462.939	4.699.417	7.664.482	9.172.875	11.316.113

Nota: No incluye Organismos Autónomos.

Fuente: Ayuntamiento de Lorquí.

A.12.2. PRESUPUESTO PREVENTIVO DE INGRESOS. 2000-2004

Euros

	2000	2001	2002	2003	2004
Impuestos directos.....	793.895	862.603	1.263.000	1.228.000	1.146.000
Impuestos indirectos	198.334	180.304	280.000	280.000	800.000
Tasas y otros ingresos.....	1.801.855	675.394	1.892.100	5.721.672	6.224.240
Transferencias corrientes	851.310	955.201	975.408	1.091.980	1.157.351
Ingresos patrimoniales.....	18.030	15.025	21.700	37.400	20.000
Enajenación inversiones reales	185.334	-	654.699	419.485	1.583.888
Transferencias de capital.....	345.994	370.443	561.552	382.338	722.397
Activos financieros.....	13.823	13.823	13.800	12.000	9.000
Pasivos financieros.....	254.363	1.626.624	2.002.222	-	-
TOTAL INGRESOS	4.462.939	4.699.417	7.664.482	9.172.875	11.662.875

Nota: No incluye Organismos Autónomos.

Fuente: Ayuntamiento de Lorquí.

A.12.3. OFICINAS DE CRÉDITO. 2003

	LORQUÍ	REGIÓN DE MURCIA
CAJAMURCIA	1	227
CAM.....	1	188
OTRAS CAJAS, COOP. CRÉDITO Y OTRAS ENT.	2	405
BANCOS.....	1	311
TOTAL.....	5	1.131

Fuente: Banco de España.

B. DATOS POR ENTIDADES DE POBLACIÓN

B.1. POBLACIÓN

B.1.1. POBLACIÓN, POR SEXO. 2001-2003

	2001			2002			2003		
	TOTAL	Hombres	Mujeres	TOTAL	Hombres	Mujeres	TOTAL	Hombres	Mujeres
Anchosa (La).....	72	42	30	69	40	29	70	40	30
Lorquí.....	5.475	2.738	2.737	5.648	2.855	2.793	5.693	2.879	2.814
Palacios Blancos.....	159	84	75	166	89	77	159	88	71
TOTAL LORQUÍ.....	5.706	2.864	2.842	5.883	2.984	2.899	5.922	3.007	2.915

Fuente: CREM. Padrón Municipal de Habitantes.