

# **Jumilla en cifras. 2004**

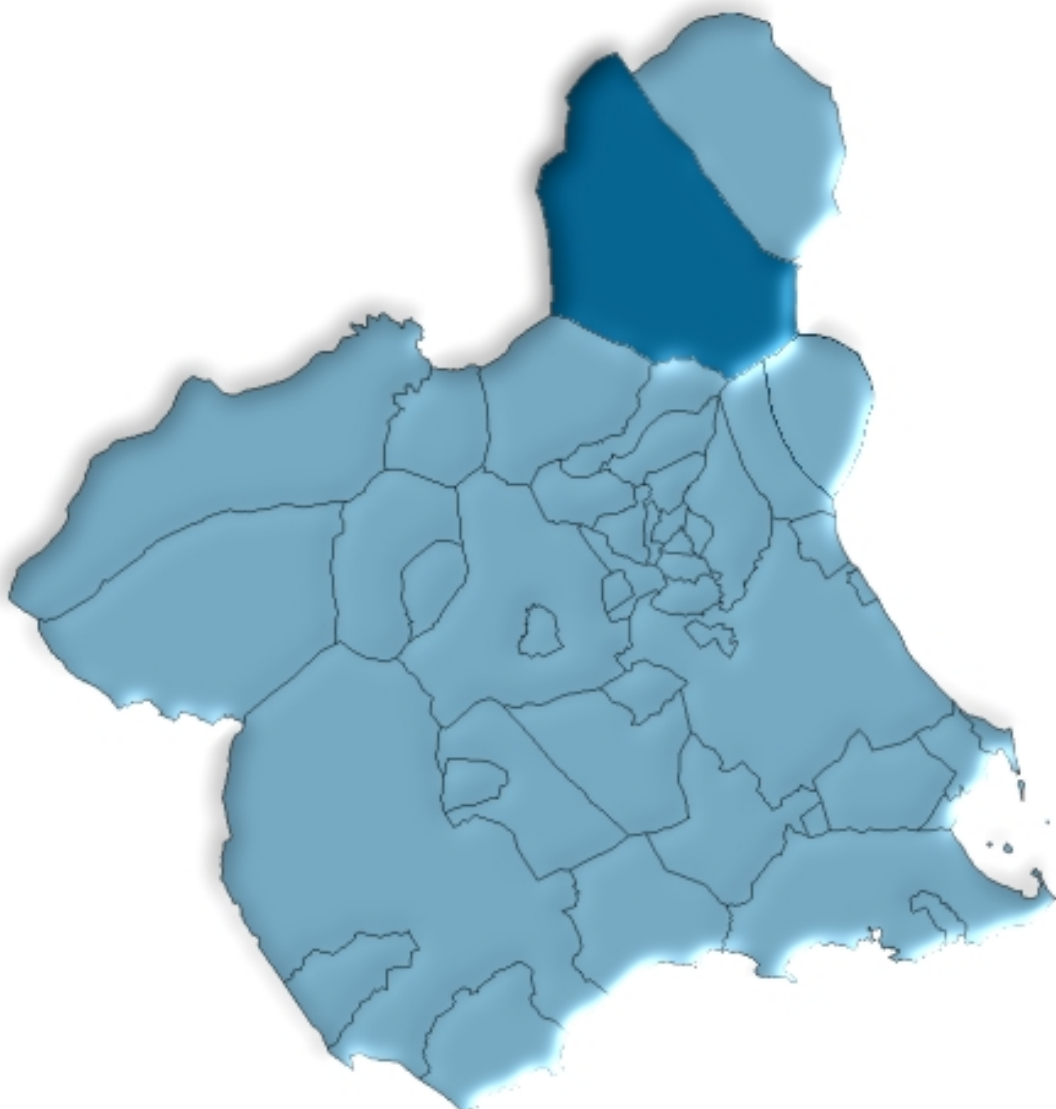

**Región de Murcia  
Consejería de Economía, Industria e Innovación  
Dirección General de Economía, Planificación y Estadística  
Centro Regional de Estadística**



# ÍNDICE GENERAL

## ÍNDICE DE TABLAS

### DATOS DEL MUNICIPIO

A.1. TERRITORIO, CLIMATOLOGÍA Y MEDIO AMBIENTE .....	9
A.1.1. Superficie y distancia a la capital.	
A.1.2. Precipitaciones. 2003.	
A.1.3. Incendios Forestales. 1999-2003	
A.2. DEMOGRAFÍA .....	10
A.2.1. Población de derecho según los censos oficiales. 1900-2001.	
A.2.2. Población de derecho y densidad de población según la rectificación del Padrón. 2000-2004.	
A.2.3. Población según la estructura de edad. 2003.	
A.2.4. Indicadores de estructura demográfica. 2003.	
A.2.5. Movimiento natural de la población. 1998-2002.	
A.2.6. Nupcialidad, natalidad y mortalidad. 2002.	
A.2.7. Inmigrantes y emigrantes, por lugar de procedencia o destino. 2003.	
A.2.8. Saldos migratorios totales. 1999-2003.	
A.3. MERCADO DE TRABAJO .....	14
A.3.1. Tasas de actividad y paro por sexo y edad. 2001	
A.3.2. Paro registrado por sexo. 2000-2004.	
A.4. AGRICULTURA, GANADERÍA Y PESCA .....	15
A.4.1. Distribución general de la tierra. 2003.	
A.4.2. Superficie dedicada a cada grupo de cultivo. 2003.	
A.4.3. Superficie dedicada al cultivo de invernaderos, cultivos acolchados y riego localizado. 2003.	
A.4.4. Número de unidades ganaderas por especie. Censo 1999.	
A.5. INDUSTRIA.....	17
A.5.1. Establecimientos industriales y personas ocupadas según actividad principal. 2002	
A.5.2. Inversión industrial por sectores. 1999-2003.	
A.5.3. Inversión industrial por tipo. 1999-2003.	
A.6. CONSTRUCCIÓN Y VIVIENDA .....	19
A.6.1. Establecimientos y personas ocupadas. 2002.	
A.6.2. Viviendas visadas y terminadas. 1999-2003.	
A.6.3. Viviendas por clase. 2001.	
A.6.4. Viviendas por superficie útil. 2001.	

<b>A.7. COMERCIO .....</b>	<b>21</b>
A.7.1. Establecimientos comerciales y personal ocupado. 2002.	
<b>A.8. TURISMO .....</b>	<b>22</b>
A.8.1. Equipamiento turístico. 2003.	
<b>A.9. TRANSPORTES Y COMUNICACIONES .....</b>	<b>23</b>
A.9.1. Parque de vehículos por tipo. 2003.	
A.9.2. Correspondencia nacida y distribuida. 2000-2003.	
A.9.3. Giros recibidos y expedidos. 2000-2003.	
<b>A.10. SANIDAD Y SERVICIOS SOCIALES .....</b>	<b>25</b>
A.10.1. Número de farmacias. 2000-2003.	
A.10.2. Vacunaciones. 2000-2003.	
A.10.3. Enfermedades de declaración obligatoria. Casos. 2003.	
A.10.4. Defunciones según grandes grupos de causa de muerte. 2002.	
A.10.5. Recursos sociales.	
<b>A.11. EDUCACIÓN Y CULTURA .....</b>	<b>29</b>
A.11.1. Número de unidades y alumnos matriculados en educación infantil, primaria y educación especial. Curso 03/04.	
A.11.2. Número de alumnos matriculados en Enseñanza Secundaria Obligatoria, Bachillerato y Ciclos Formativos. Curso 03/04.	
A.11.3. Población en viviendas familiares de 16 y más años por nivel de formación (%). 2001.	
A.11.4. Tasas de escolaridad según sexo, edad y que los estudios sean reglados o no (%). 2001.	
A.11.5. Bibliotecas. 2003.	
<b>A.12. ADMINISTRACIONES PÚBLICAS Y FINANZAS .....</b>	<b>32</b>
A.12.1. Presupuesto preventivo de gastos. 2000-2004.	
A.12.2. Presupuesto preventivo de ingresos. 2000-2004.	
A.12.3. Oficinas de crédito. 2003.	

## **DATOS POR ENTIDADES DE POBLACIÓN**

<b>B.1. POBLACIÓN .....</b>	<b>35</b>
B.1.1. Población por sexo. 2001-2003	

## **ÍNDICE DE GRÁFICOS**

G.1. Evolución de la población de derecho según los censos oficiales. 1900-2001
G.2. Pirámide de población. 2003
G.3. Movimiento natural de la población. 2002
G.4. Tasas de actividad y de paro. 2001
G.5. Distribución general de la tierra. 2003

- G.6. Evolución de las viviendas terminadas. 1995-2003
- G.7. Distribución del personal ocupado en el comercio minorista. 2002
- G.8. Número de vehículos por 1000 habitantes. 1995-2003
- G.9. Evolución del tráfico telegráfico. 1998-2003
- G.10. Distribución de las defunciones según la causa de muerte. 2002
- G.11. Evolución de los alumnos matriculados en enseñanza infantil y primaria y enseñanzas medias.  
Curso 00/01 – Curso 03/04

## **SÍMBOLOS UTILIZADOS**

- Cero o menor que 0,5
  - .. Falta de dato
  - % Tanto por ciento
- Las cifras decimales van precedidas de una coma (,)  
Los millares y millones se separan por un punto (.)  
Las casillas en blanco – Dato sin sentido
-



## **A. DATOS DEL MUNICIPIO**





## A.1. TERRITORIO, CLIMATOLOGÍA Y MEDIO AMBIENTE

### A.1.1. SUPERFICIE Y DISTANCIA A LA CAPITAL.

MUNICIPIO DE JUMILLA	
----------------------	--

Extensión del municipio .....	970,6 Km <sup>2</sup>
Distancia a la capital .....	74 Km

Fuente: Instituto Geográfico Nacional.  
INE. Delegación Provincial de Murcia. *Reseña Estadística de Murcia. 1974.*

### A.1.2. PRECIPITACIONES. 2003

	PRECIPITACIONES (l/m <sup>2</sup> )
Enero.....	11,2
Febrero.....	27,1
Marzo .....	9,5
Abril.....	22,5
Mayo .....	46,4
Junio.....	3,6
Julio.....	5,0
Agosto.....	13,6
Septiembre.....	9,6
Octubre .....	64,5
Noviembre.....	24,9
Diciembre.....	26,9

Nota: Los datos de precipitaciones corresponden a la Estación meteorológica Jumilla "La Estacada".

Fuente: Instituto Nacional de Meteorología. Centro Meteorológico Territorial de Murcia

### A.1.3. INCENDIOS FORESTALES. 1999-2003

	JUMILLA		REGIÓN DE MURCIA	
	Nº incendios	Hectáreas	Nº incendios	Hectáreas
1999.....	7	0,41	164	94,73
2000.....	5	2,81	180	141,16
2001.....	7	6,32	141	82,76
2002.....	4	0,81	153	85,17
2003.....	10	12,21	160	122,01

Fuente: Consejería de Medio Ambiente y Ordenación del Territorio. Dirección General del Medio Natural.

## A.2. DEMOGRAFÍA

### A.2.1. POBLACIÓN DE DERECHO SEGÚN LOS CENSOS OFICIALES. 1900-2001

	JUMILLA			R. MURCIA
	Varones	Mujeres	Total	Total
1900 .....	8.069	7.799	15.868	581.455
1910 .....	8.796	8.717	17.513	620.926
1920 .....	10.104	10.236	20.340	654.436
1930 .....	10.353	10.211	20.564	651.979
1940 .....	10.718	10.864	21.582	731.221
1950 .....	10.359	10.629	20.988	755.850
1960 .....	10.821	11.026	21.847	803.086
1970 .....	10.072	10.196	20.268	832.047
1981 .....	10.277	10.386	20.663	955.498
1991 .....	9.967	10.125	20.092	1.045.601
2001 .....	11.209	10.904	22.113	1.197.646

Fuente: INE. Censo de Población.

### G.1. Evolución de la población de derecho según los censos oficiales. 1900-2001

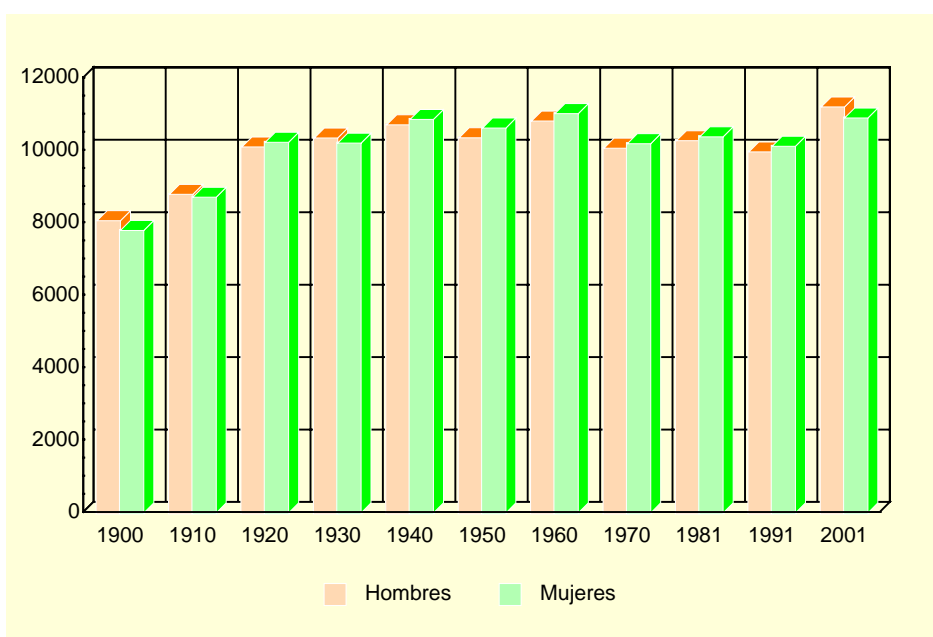

Fuente: INE. Censo de Población.

### A.2.2. POBLACIÓN DE DERECHO Y DENSIDAD DE POBLACIÓN SEGÚN LA RECTIFICACIÓN DEL PADRÓN. 2000-2004

	JUMILLA					R. MURCIA
	2000	2001	2002	2003	2004	2004
Población de derecho.....	20.854	22.250	22.968	23.666	23.958	1.294.694
Varones.....	10.426	11.364	11.790	12.202	12.280	652.057
Mujeres .....	10.428	10.886	11.178	11.464	11.678	642.637
Densidad de población (Habitantes/km <sup>2</sup> ) ....	21	23	24	24	25	114

Fuente: INE. Rectificación del Padrón Municipal de Habitantes. Instituto Geográfico Nacional.

## A.2. DEMOGRAFÍA

### A.2.3. POBLACIÓN SEGÚN LA ESTRUCTURA DE EDAD. 2003

	VARONES	MUJERES	TOTAL
Menores de 5 años.....	658	646	1.304
5-9 años .....	662	663	1.325
10-14 años .....	835	735	1.570
15-19 años .....	789	753	1.542
20-24 años .....	1.314	1.078	2.392
25-29 años .....	1.257	1.088	2.345
30-34 años .....	1.152	845	1.997
35-39 años .....	964	857	1.821
40-44 años .....	931	829	1.760
45-49 años .....	688	609	1.297
50-54 años .....	580	581	1.161
55-59 años .....	495	421	916
60-64 años .....	373	416	789
65-69 años .....	427	483	910
70-74 años .....	429	551	980
75 y más años.....	648	909	1.557
<b>TOTAL .....</b>	<b>12.202</b>	<b>11.464</b>	<b>23.666</b>

Fuente: CREM. Padrón Municipal de Habitantes.

### G.2. Pirámide de población. 2003

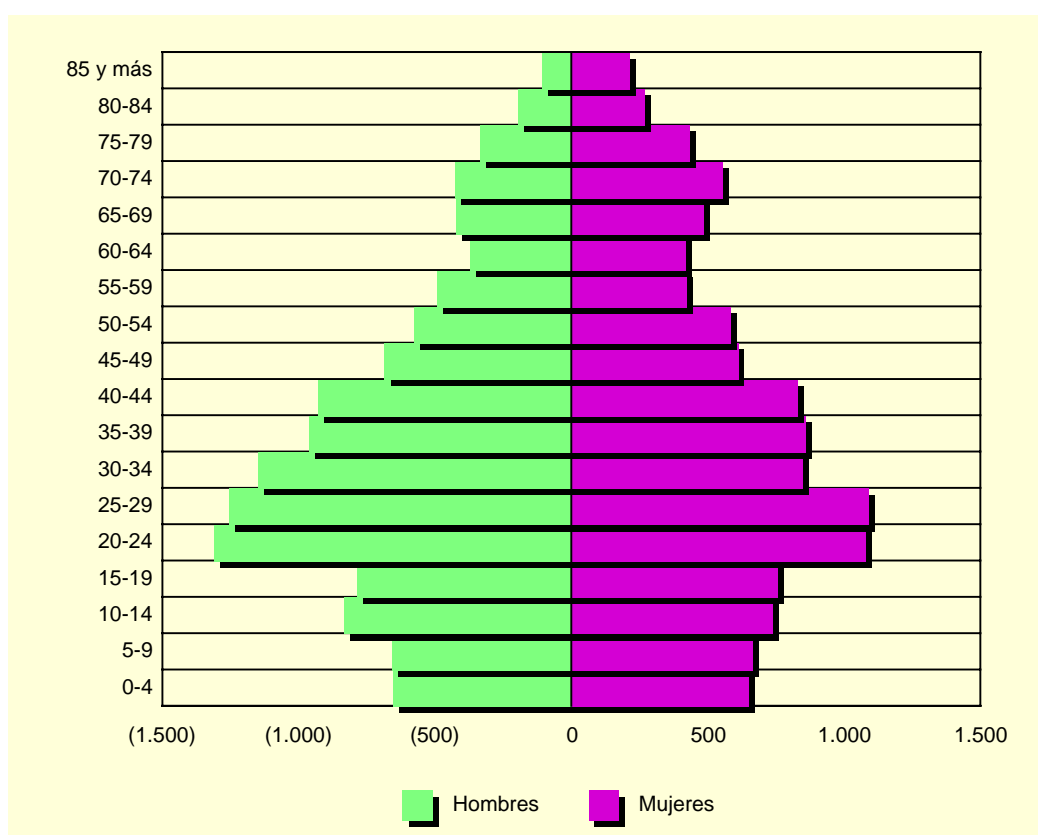

Fuente: CREM. Padrón Municipal de Habitantes.

## A.2. DEMOGRAFÍA

### A.2.4. INDICADORES DE ESTRUCTURA DEMOGRÁFICA. 2003

	JUMILLA	REGIÓN DE MURCIA
ESTRUCTURA POR EDAD		
Menores de 20 años.....	24,3	23,5
Entre 20 y 64 años .....	61,2	62,4
De 65 y más años .....	14,6	14,1
ÍNDICE DE VEJEZ		
De 65 y más años/menores de 20 años.....	60,0	60,0
ÍNDICE DE DEPENDENCIA		
Juvenil		
Menores de 20 años/Población entre 20 y 64 años ...	39,7	37,7
Anciana		
De 65 y más años/Población entre 20 y 64 años .....	23,8	22,6
Total		
Menores de 20 años+De 65 y más años/Población entre 20 y 64 años.....	63,5	60,3
MUJERES DE 15 A 49 AÑOS/TOTAL MUJERES.....	49,5	53,0
PROPORCIÓN DE MASCULINIDAD		
Hombres/Mujeres.....	101,4	101,6

Fuente: CREM. Indicadores Demográficos.

### A.2.5. MOVIMIENTO NATURAL DE LA POBLACIÓN. 1998-2002

	JUMILLA					R. MURCIA
	1998	1999	2000	2001	2002	2002
Matrimonios .....	101	118	114	96	124	6.687
Nacimientos .....	204	223	270	266	285	15.490
Niños.....	104	117	128	128	144	8.002
Niñas.....	100	106	142	138	141	7.488
Defunciones .....	207	190	227	210	203	9.444
Varones.....	113	96	118	115	99	4.951
Mujeres .....	94	94	109	95	104	4.493
Defunciones de menores de un año.....	-	2	-	2	2	96
Crecimiento vegetativo.....	-3	33	43	56	82	6.046

Fuente: CREM. Movimiento Natural de la Población de la Región de Murcia.

### A.2.6. NUPCIALIDAD, NATALIDAD Y MORTALIDAD. 2002

	JUMILLA	R. MURCIA
Tasa de nupcialidad (por 1.000 habitantes) .....	4,79	5,39
Tasa de natalidad (por 1.000 habitantes).....	11,99	12,42
Tasa de mortalidad (por 1.000 habitantes).....	8,99	7,57

Fuente: CREM. Movimiento Natural de la Población de la Región de Murcia.

## A.2. DEMOGRAFÍA

### G.3. Movimiento natural de la población. 2002

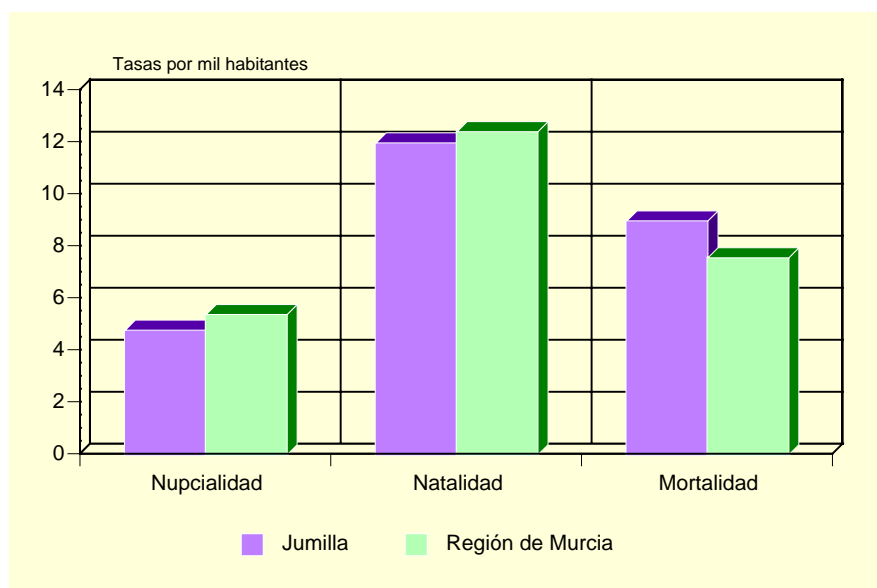

Fuente: CREM. Movimiento Natural de la Población de la Región de Murcia.

### A.2.7. INMIGRANTES Y EMIGRANTES, POR LUGAR DE PROCEDENCIA O DESTINO. 2003

	INMIGRANTES	EMIGRANTES
De la misma Comunidad Autónoma.....	159	166
Españoles.....	75	85
Extranjeros.....	84	81
De otras Comunidades Autónomas.....	383	438
Españoles.....	148	166
Extranjeros.....	235	272
Del extranjero.....	627	5
Españoles.....	5	5
Extranjeros.....	622	-

Fuente: CREM. Movimientos Migratorios de la Región de Murcia.

### A.2.8. SALDOS MIGRATORIOS TOTALES. 1999-2003

	JUMILLA	REGIÓN DE MURCIA
1999 (*).....	209	5.679
2000 (*).....	1.348	21.306
2001 (*).....	673	18.510
2002.....	393	22.556
2003.....	560	23.939

(\*) No se incluyen las emigraciones al extranjero.

Fuente: CREM. Movimientos Migratorios de la Región de Murcia.

### A.3. MERCADO DE TRABAJO

#### A.3.1. TASAS DE ACTIVIDAD Y PARO POR SEXO Y EDAD. 2001

	JUMILLA				R. MURCIA			
	Tasa de actividad		Tasa de paro		Tasa de actividad		Tasa de paro	
	Hombres	Mujeres	Hombres	Mujeres	Hombres	Mujeres	Hombres	Mujeres
De 16 a 19 años.....	53,49	31,37	15,65	40,61	42,30	26,33	22,58	31,92
De 20 a 24 años.....	77,80	61,07	9,23	26,66	73,24	58,22	13,29	22,04
De 25 a 29 años.....	93,16	70,65	9,10	18,45	91,53	73,14	9,92	17,73
De 30 a 34 años.....	97,12	57,42	4,77	15,25	96,33	65,38	7,53	15,75
De 35 a 44 años.....	95,59	44,62	4,68	17,55	95,94	58,28	6,62	12,77
De 45 a 54 años.....	90,63	31,12	5,08	8,28	90,04	43,94	6,52	10,02
De 55 a 59 años.....	83,98	20,75	8,51	7,87	75,03	27,23	9,15	10,74
De 60 a 64 años.....	58,42	12,35	10,23	12,00	49,92	14,91	10,33	10,66
De 65 o más años.....	2,51	1,98	5,56	2,70	3,18	1,74	4,57	7,38
TOTAL .....	72,61	36,34	7,08	19,04	70,77	41,48	8,99	15,78

Fuente: INE. Censo de Población.

#### G.4. Tasas de actividad y de paro. 2001

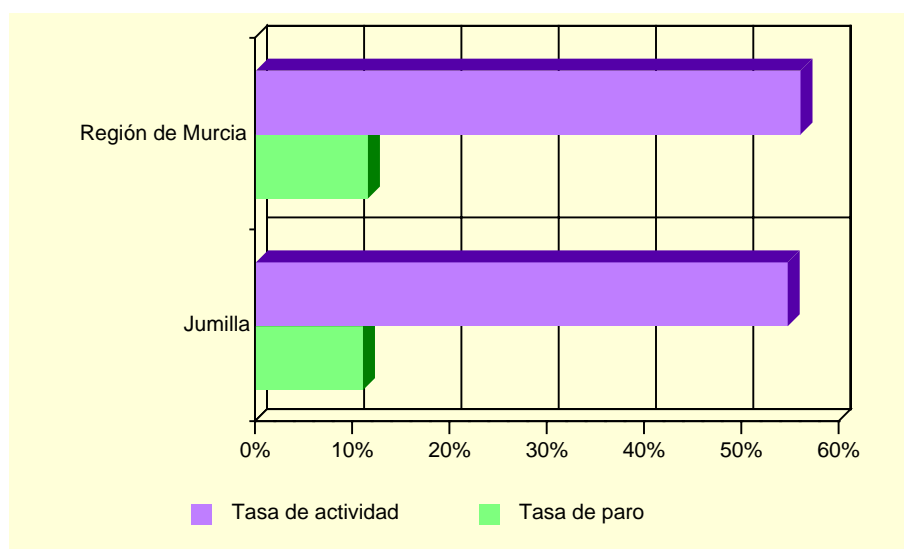

Fuente: INE. Censo de Población

#### A.3.2. PARO REGISTRADO POR SEXO. 2000-2004 (\*)

	JUMILLA			REGIÓN DE MURCIA		
	Total	Hombres	Mujeres	Total	Hombres	Mujeres
2000.....	695	206	489	35.834	14.607	21.227
2001.....	665	190	475	35.586	14.024	21.562
2002.....	682	200	482	36.109	14.457	21.652
2003.....	730	220	510	36.240	14.284	21.956
2004.....	783	235	549	35.328	13.748	21.579

(\*) Medias anuales.

Fuente: Servicio Regional de Empleo y Formación.

## A.4. AGRICULTURA, GANADERÍA Y PESCA

### A.4.1. DISTRIBUCIÓN GENERAL DE LA TIERRA (\*). 2003

	HECTÁREAS	%
TIERRAS DE CULTIVO .....	62.548	64,32
Cultivos herbáceos .....	4.690	(7,50)
Barbechos y otras tierras no ocupadas .....	20.380	(32,58)
Cultivos leñosos .....	37.478	(59,92)
PRADOS Y PASTIZALES .....	4.221	4,34
Prados naturales .....	-	-
Pastizales .....	4.221	(100,00)
TERRENO FORESTAL .....	8.283	8,52
Monte maderable .....	6.583	(79,48)
Monte abierto .....	-	-
Monte leñoso .....	1.700	(20,52)
OTRAS SUPERFICIES .....	22.186	22,82
Erial a pastos .....	-	-
Espartizal .....	21.436	(96,62)
Terreno improductivo .....	-	-
Superficie no agrícola .....	750	(3,38)
Ríos y lagos .....	-	-
TOTAL .....	97.238	100,00

(\*) *Datos provisionales.*

Fuente: Consejería de Agricultura y Agua. D. G. de Industrias y Asociacionismo Agrario.

### G.5. Distribución General de la tierra. 2003

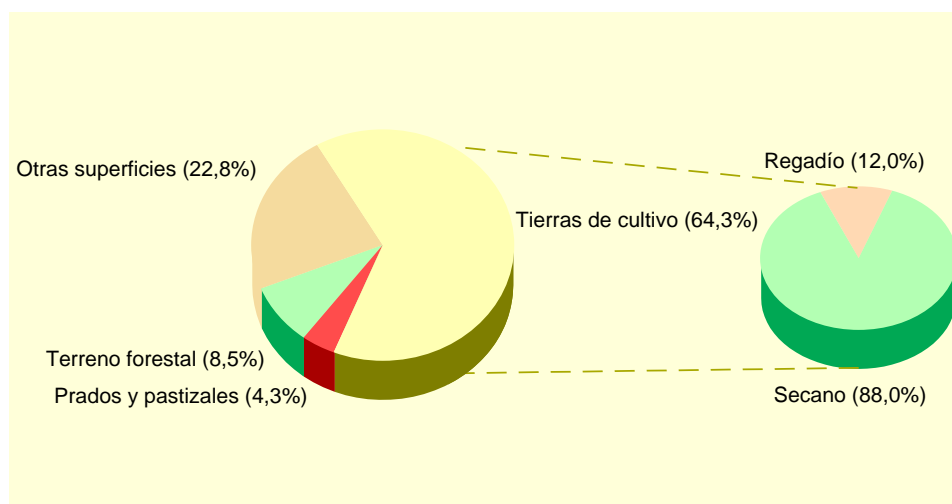

Fuente: Consejería de Agricultura y Agua. D. G. de Industrias y Asociacionismo Agrario.

## A.4. AGRICULTURA, GANADERÍA Y PESCA

### A.4.2. SUPERFICIE DEDICADA A CADA GRUPO DE CULTIVO (\*). 2003

	HECTÁREAS	%
Cereales grano.....	4.102	9,73
Leguminosas grano.....	133	0,32
Tubérculos para consumo humano.....	9	0,02
Cultivos industriales.....	30	0,07
Cultivos forrajeros.....	80	0,19
Hortalizas.....	334	0,79
Flores.....	2	-
Cítricos.....	-	-
Frutales no cítricos.....	9.961	23,62
Viñedos.....	23.240	55,11
Olivar.....	4.277	10,14
Otros cultivos leñosos.....	-	-

(\*) *Datos provisionales.*

Fuente: Consejería de Agricultura y Agua. D. G. de Industrias y Asociacionismo Agrario.

### A.4.3. SUPERFICIE DEDICADA AL CULTIVO DE INVERNADEROS, CULTIVOS ACOLCHADOS Y RIEGO LOCALIZADO (\*). 2003

	JUMILLA	R. MURCIA
Invernaderos.....	2	6.613
Cultivos acolchados.....	25	10.538
Riego localizado.....	6.570	106.838

(\*) *Datos provisionales.*

Fuente: Consejería de Agricultura y Agua. D. G. de Industrias y Asociacionismo Agrario.

### A.4.4. NÚMERO DE UNIDADES GANADERAS POR ESPECIE. CENSO 1999

	JUMILLA	R. MURCIA
Bovinos.....	3	34.300
Ovinos.....	2.235	57.216
Caprinos.....	1.731	13.544
Porcinos.....	80	403.659
Aves.....	935	31.328
Otras.....	29	1.593
TOTAL.....	5.011	541.641

Fuente: INE. *Censo Agrario de España.*



## A.5. INDUSTRIA

### A.5.1. ESTABLECIMIENTOS INDUSTRIALES Y PERSONAS OCUPADAS SEGÚN ACTIVIDAD PRINCIPAL (\*). 2002

	JUMILLA		REGIÓN DE MURCIA	
	Estableci- mientos	Personas ocupadas	Estableci- mientos	Personas ocupadas
C. INDUSTRIAS EXTRACTIVAS.....	18	117	145	1.171
D. INDUSTRIA MANUFACTURERA.....	185	1.120	8.365	71.435
Industria de la alimentación y bebidas....	81	593	1.477	18.841
Industria textil .....	3	3	267	1.452
Industria de la confección y de la peletería.....	1	1	380	2.305
Industria del cuero y del calzado .....	10	44	289	2.363
Industria de la madera y del corcho.....	17	81	543	2.799
Industria del papel .....	1	2	71	891
Edición, artes gráficas y reproducción de soportes grabados.....	4	21	473	2.375
Industria química .....	2	2	327	4.003
Fabricación de productos de caucho y materias plásticas.....	-	-	266	3.097
Fabricación de otros productos minerales no metálicos .....	14	66	640	5.730
Metalurgia.....	-	-	57	895
Fabricación de productos metálicos excepto maquinaria y equipo .....	22	128	1.282	9.081
Industria de la construcción de maquinaria y equipo mecánico .....	14	64	564	3.819
Fabricación de maquinas de oficina y equipos de oficina e informáticos .....	-	-	30	125
Industria de maquinaria y material eléctrico .....	-	-	82	467
Fabricación de material electrónico y de equipo aparatos de radio, televisión y comunicaciones.....	-	-	9	53
Fabricación de equipo e instrumentos médico-quirúrgicos, de precisión, óptica y relojería.....	2	7	146	356
Fabricación de vehículos de motor, remolques y semirremolques.....	-	-	78	618
Fabricación de otro material de transporte .....	-	-	76	2.213
Fabricación de muebles; otras industrias manufactureras.....	14	108	1.301	9.356
Reciclaje.....	-	-	4	41
E. PRODUCCIÓN Y DISTRIBUCIÓN DE ENERGÍA ELÉCTRICA, GAS Y AGUA ..	11	22	211	3.135

(\*) Datos provisionales.

Fuente: CREM. Directorio de Actividades Económicas.

## A.5. INDUSTRIA

### A.5.2. INVERSIÓN INDUSTRIAL POR SECTORES. 1999-2003

Miles de euros

	JUMILLA					R. MURCIA
	1999	2000	2001	2002	2003	2003
Industrias extractivas .....	-	-	-	-	-	-
I. de la alimentación, bebidas y tabaco .....	-93,36	382,31	11,33	410,44	491,88	52.942,43
Industria química .....	-	105,07	-	-	-	43.807,96
I. Trans. Metales y construc. Maquinaria ...	13,82	201,39	591,67	-	152,12	45.809,09
Resto de manufactureras.....	63,83	115,11	728,53	343,34	416,03	43.624,46
Prod. y dist. de energ. elec., gas y agua ....	-	-	-	-	-	17.621,45
Construcción.....	57,94	115,88	272,59	234,16	293,11	61.241,96
Comercio y reparaciones .....	81,46	116,24	31,58	220,17	208,96	10.788,77
Otros.....	999,89	-	224,18	-	294,95	26.501,85
<b>TOTAL.....</b>	<b>1.123,58</b>	<b>1.035,99</b>	<b>1.859,87</b>	<b>1.208,11</b>	<b>1.857,04</b>	<b>302.337,97</b>

Nota: Las inversiones con signo negativo se producen por reducciones en inversiones de años anteriores.

Fuente: Consejería de Economía, Industria e Innovación. Dirección General de Industria, Energía y Minas.

### A.5.3. INVERSIÓN INDUSTRIAL POR TIPO. 1999-2003

Miles de euros

	JUMILLA			REGIÓN DE MURCIA		
	Total	Nueva industria	Ampliación	Total	Nueva industria	Ampliación
1999.....	1.123,58	1.129,11	-5,53	234.136,93	118.323,55	115.813,38
2000.....	1.035,99	805,30	230,70	214.632,60	121.449,24	93.183,35
2001.....	1.859,87	1.721,43	138,44	248.870,60	116.140,81	132.729,79
2002.....	1.208,11	863,66	344,45	295.952,59	177.500,89	118.451,70
2003.....	1.857,04	1.839,95	17,10	302.337,97	171.880,59	130.457,37

Nota: Las inversiones con signo negativo se producen por reducciones en inversiones de años anteriores.

Fuente: Consejería de Economía, Industria e Innovación. Dirección General de Industria, Energía y Minas.

## A.6. CONSTRUCCIÓN Y VIVIENDA

### A.6.1. ESTABLECIMIENTOS Y PERSONAS OCUPADAS (\*). 2002

	JUMILLA		REGIÓN DE MURCIA	
	Estableci- mientos	Personas ocupadas	Estableci- mientos	Personas ocupadas
Preparación de obras .....	9	23	493	2.473
Construcción general de inmuebles y obras de ingeniería civil .....	103	757	3.395	25.535
Instalaciones de edificios y obras.....	79	296	4.417	16.521
Acabado de edificios y obras.....	56	199	2.080	7.200
Alquiler de equipo de construcción o demolición dotado de operario .....	-	-	1	54
Construcción .....	6	6	239	634
<b>TOTAL CONSTRUCCIÓN .....</b>	<b>253</b>	<b>1.281</b>	<b>10.625</b>	<b>52.417</b>

(\*) Datos provisionales.

Fuente: CREM. Directorio de Actividades Económicas.

### A.6.2. VIVIENDAS VISADAS Y TERMINADAS. 1999-2003

	JUMILLA					R. MURCIA
	1999	2000	2001	2002	2003	2003
VIVIENDAS VISADAS .....	327	339	263	307	131	30.273
Protegidas.....	232	191	156	155	62	2.042
Libres.....	95	148	107	152	69	28.231
VIVIENDAS TERMINADAS.....	103	164	233	267	172	14.147
Protegidas.....	46	54	144	160	72	1.865
Libres.....	57	110	89	107	100	12.282

Fuente: Consejería de Obras Públicas, Vivienda y Transportes. Dirección General de Vivienda, Arquitectura y Urbanismo. Colegio de Arquitectos.

### G.6. Evolución de las viviendas terminadas. 1995-2003

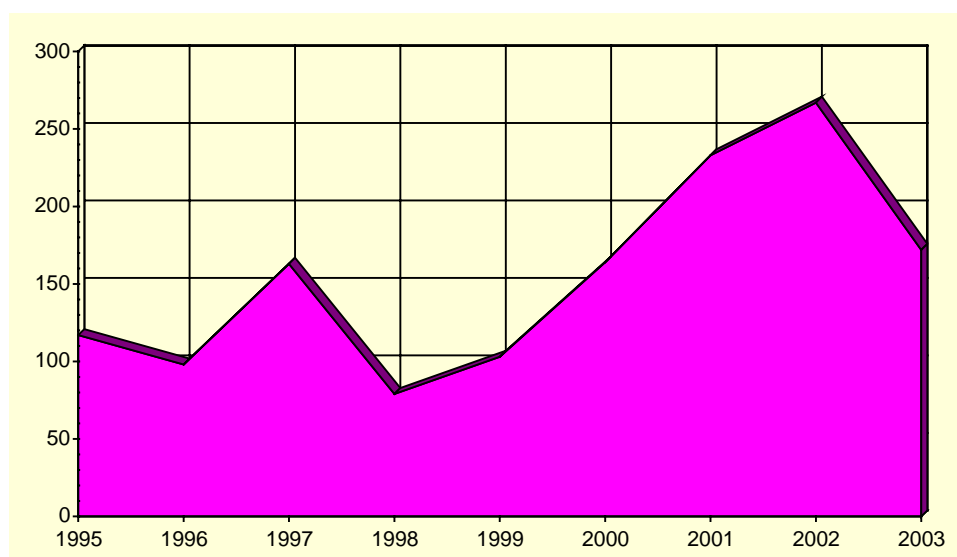

Fuente: Consejería de Obras Públicas, Vivienda y Transportes. Dirección General de Vivienda, Arquitectura y Urbanismo. Colegio de Arquitectos.

## A.6. CONSTRUCCIÓN Y VIVIENDA

### A.6.3. VIVIENDAS POR CLASE. 2001

	JUMILLA	R. MURCIA
VIVIENDAS FAMILIARES.....	9.098	592.613
Viviendas principales .....	6.761	378.252
Viviendas no principales .....	2.337	214.361
Viviendas secundarias.....	794	111.431
Viviendas vacías.....	1.524	95.589
Otro tipo de viviendas.....	19	7.341
VIVENDAS COLECTIVAS .....	2	200
TOTAL VIVIENDAS .....	9.100	592.813

Fuente: INE. Censos de Población y Vivienda.

### A.6.4. VIVIENDAS POR SUPERFICIE ÚTIL. 2001

	JUMILLA	R. MURCIA
Hasta 30 m2.....	0,2	0,2
De 31 a 45 m2.....	1,2	1,2
De 46 a 60 m2.....	2,8	4,1
De 61 a 75 m2.....	4,8	8,1
De 76 a 90 m2.....	38,1	40,0
De 91 a 105 m2.....	20,7	21,7
De 106 a 120 m2.....	15,1	12,2
De 121 a 150 m2.....	10,2	7,4
De 151 a 180 m2.....	3,2	2,6
Más de 180 m2 .....	3,7	2,5

Fuente: INE. Censos de Población y Vivienda.

## A.7. COMERCIO

### A.7.1. ESTABLECIMIENTOS COMERCIALES Y PERSONAL OCUPADO (\*). 2002

	JUMILLA		REGIÓN DE MURCIA	
	Estableci- mientos	Ocupados	Estableci- mientos	Ocupados
COMERCIO MINORISTA .....	368	762	22.147	56.418
Venta de vehículos de motor .....	6	14	684	3.383
Mantenimiento y reparación de vehículos de motor .....	30	56	1.495	4.131
Venta de repuestos y accesorios de vehículos de motor.	4	14	259	1.037
Venta, mantenimiento y reparación de motocicletas y ciclomotores y de sus repuestos y accesorios.....	1	1	130	323
Venta al por menor de carburantes para la automoción..	10	47	298	1.703
Venta, mantenimiento y reparación de vehículos de motor, motocicletas y ciclomotores; venta al por menor de vehículos de motor.....	2	2	41	49
Comercio al por menor en establecimientos no especializados.....	54	169	3.065	11.657
Comercio al por menor de alimentos, bebidas y tabaco en establecimientos especializados.....	68	92	3.048	5.615
Comercio al por menor de productos farmacéuticos, artículos médicos, belleza e higiene .....	16	39	1.016	2.925
Otro comercio al por menor de artículos nuevos en establecimientos especializados.....	148	284	9.403	21.054
Comercio al por menor de bienes de segunda mano, en establecimientos .....	-	-	27	28
Comercio al por menor no realizado en establecimientos .....	21	21	2.194	3.556
Reparación de efectos personales y enseres domésticos.....	6	17	375	745
Comercio al por menor, excepto comercio de vehículos de motor, motocicletas y ciclomotores; reparación de efectos personales y enseres domésticos .....	2	6	112	212
COMERCIO MAYORISTA.....	95	371	7.054	38.183

(\*) Datos provisionales.

Fuente: CREM. Directorio de Actividades Económicas.

### G.7. Distribución del personal ocupado en el comercio minorista. 2002

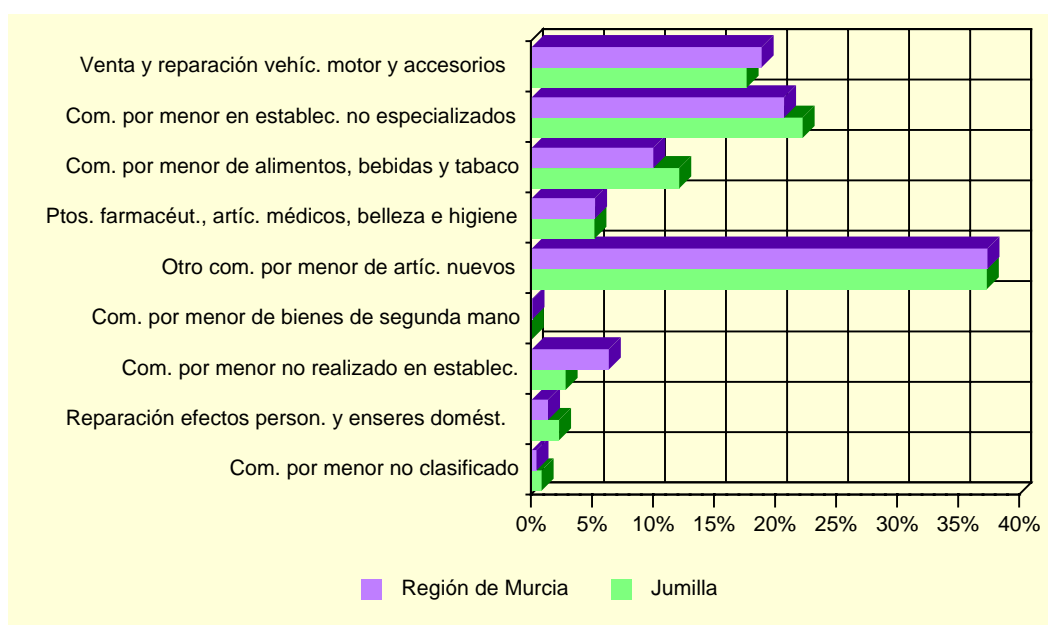

Fuente: CREM. Directorio de Actividades Económicas.

## A.8. TURISMO

### A.8.1. EQUIPAMIENTO TURÍSTICO. 2003

	JUMILLA		REGIÓN DE MURCIA	
	Estableci- mientos	Plazas	Estableci- mientos	Plazas
HOTELES .....	3	141	141	14.518
5 estrellas.....	-	-	1	365
4 estrellas.....	-	-	27	6.344
3 estrellas.....	2	107	36	4.303
2 estrellas.....	1	34	47	2.364
1 estrella.....	-	-	30	1.142
PENSIONES .....	2	70	89	2.167
2 estrellas.....	1	35	48	1.353
1 estrella.....	1	35	41	814
CASAS RURALES .....	1	7	344	2.281
RESTAURANTES .....	27	3.305	1.538	156.870
Primera.....	-	-	2	90
Segunda.....	-	-	5	818
Tercera.....	3	568	269	40.612
Cuarta .....	24	2.737	1.262	115.350

Fuente: Consejería de Turismo, Comercio y Consumo. Dirección General de Infraestructuras de Turismo.

## A.9. TRANSPORTES Y COMUNICACIONES

### A.9.1. PARQUE DE VEHÍCULOS POR TIPO. 2003

	JUMILLA	R. MURCIA
Turismos .....	8.119	551.825
Motocicletas .....	495	47.612
Furgonetas y camiones .....	3.047	130.540
Autobuses .....	13	1.630
Tractores industriales .....	147	10.030
Otros vehículos .....	330	20.162
TOTAL .....	12.151	761.799
Vehículos por 1000 habitantes .....	513	600

Fuente: Ministerio del Interior. Jefatura Provincial de Tráfico.

### G.8. Número de vehículos por 1000 habitantes. 1995-2003

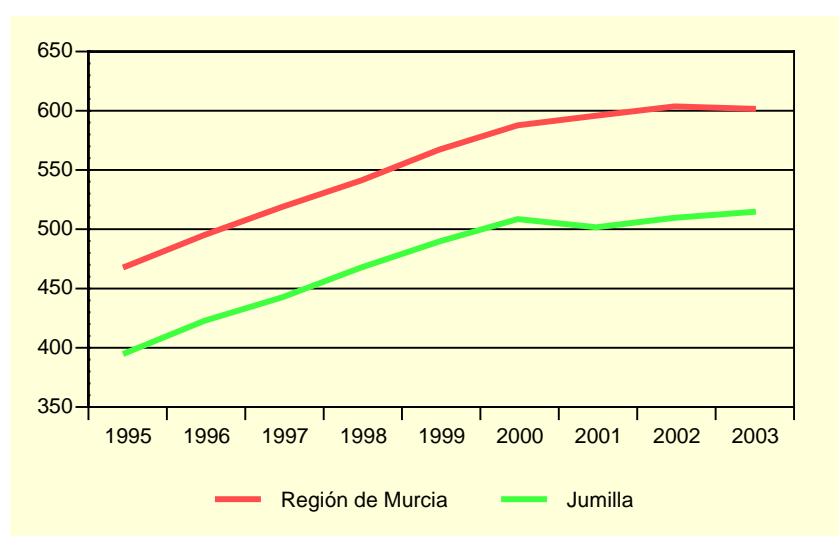

Fuente: Ministerio del Interior. Jefatura Provincial de Tráfico.

### A.9.2. CORRESPONDENCIA NACIDA Y DISTRIBUIDA. 2000-2003

Miles

	JUMILLA				R. MURCIA
	2000	2001	2002	2003	2003
CORRESPONDENCIA NACIDA .....	356,9	342,4	334,1	317,2	50.742,6
Local .....	106,9	118,4	124,0	113,2	11.551,4
Otros destinos .....	250,0	224,0	210,1	204,0	39.191,2
Ordinaria .....	326,1	316,5	307,2	287,8	46.937,4
Local .....	102,8	114,7	119,8	108,5	10.534,5
Otros destinos .....	223,3	201,8	187,4	179,3	36.402,9
Certificada .....	30,7	25,9	26,9	29,3	3.805,2
Local .....	4,0	3,7	4,2	4,6	1.016,9
Otros destinos .....	26,7	22,2	22,7	24,7	2.788,3
CORRESPONDENCIA DISTRIBUIDA ...	1.626,1	1.767,6	1.867,8	1.782,7	152.008,4
Domicilio .....	1.368,3	1.475,7	1.468,5	1.345,1	126.609,7
Oficina .....	257,8	291,8	399,3	437,3	25.053,6
Ruta directa .....	-	-	-	0,4	345,0

Fuente: Organismo Autónomo de Correos y Telégrafos. Jefatura Provincial de Murcia.

## A.9. TRANSPORTES Y COMUNICACIONES

### A.9.3. GIROS RECIBIDOS Y EXPEDIDOS. 2000-2003

	JUMILLA				R. MURCIA
	2000	2001	2002	2003	2003
GIROS EXPEDIDOS .....	12.519	12.750	11.536	8.301	411.435
Giros nacionales.....	12.379	12.592	11.384	8.160	399.203
Giros ordinarios.....	11.596	11.849	10.753	7.677	371.881
Giros urgentes.....	783	743	631	483	27.322
Giros internacionales.....	140	158	152	141	12.232
GIROS RECIBIDOS .....	1.476	1.252	1.347	910	122.302
Giros nacionales.....	1.427	1.202	1.308	881	118.039
Giros ordinarios.....	986	774	967	558	99.211
Giros urgentes.....	441	428	341	323	18.828
Giros internacionales.....	49	50	39	29	4.263

Fuente: Organismo Autónomo de Correos y Telégrafos. Jefatura Provincial de Murcia.

### G.9. Evolución del tráfico telegráfico. 1998-2003

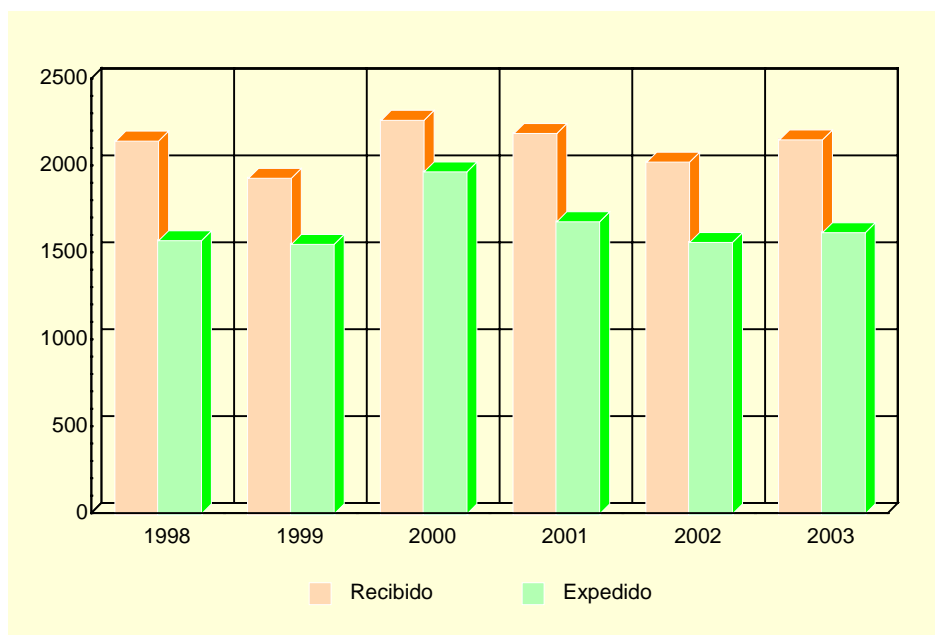

Fuente: Organismo Autónomo de Correos y Telégrafos. Jefatura Provincial de Murcia.



## A.10. SANIDAD Y SERVICIOS SOCIALES

### A.10.1. NÚMERO DE FARMACIAS. 2000-2003

	JUMILLA	REGIÓN DE MURCIA
2000.....	7	532
2001.....	8	543
2002.....	8	538
2003.....	8	539

Fuente: Consejería de Sanidad. Dirección General de Planificación, Financiación Sanitaria y Política Farmacéutica.

### A.10.2. VACUNACIONES. 2000-2003

	JUMILLA				REGIÓN DE MURCIA			
	2000	2001	2002	2003	2000	2001	2002	2003
Difteria Tétanos Tosferina .....	2	3	-	-	340	175	-	-
Difterina-Tétanos .....	167	20	-	-	11.288	2.886	-	-
Polio.....	1.111	1.012	1.289	1.367	65.979	64.686	71.718	77.673
Triple Vírica.....	600	663	740	590	36.827	32.943	36.856	37.761
Hepatitis B .....	688	284	313	1.097	41.563	26.317	21.329	42.630
Tétanos Adultos.....	583	187	-	-	42.116	8.664	-	-
Hemofilus influenza, tipo b .....	-	2	-	-	369	169	-	-
Tétanos, difteria adultos .....	281	658	872	599	11.086	47.722	47.576	52.132
Difteria, Tétanos y Tosferina, Hemofilus Influenza, tipo b, Hepatitis B.....	760	603	811	886	42.090	40.350	44.269	47.336
Difteria, Tétanos y Tosferina acelular, Hemofilus Influenza, tipo b .....	182	196	249	260	12.245	12.855	14.719	15.490
Difteria, Tétanos, Tosferina acelular.....	-	181	222	224	-	8.164	12.291	14.473
Meningitis C .....	1.211	833	835	790	64.393	52.891	46.071	47.472

Fuente: Consejería de Sanidad. Dirección General de Salud Pública.

## A.10. SANIDAD Y SERVICIOS SOCIALES

### A.10.3. ENFERMEDADES DE DECLARACIÓN OBLIGATORIA. CASOS. 2003

	JUMILLA	R. MURCIA
Brucelosis.....	-	18
Enfermedad meningocócica.....	1	25
Fiebre exantemática mediterránea.....	-	4
Fiebres tifoidea y paratifoidea.....	1	8
Gripe.....	895	67.493
Hepatitis A.....	-	12
Hepatitis B.....	-	23
Otras hepatitis víricas.....	1	27
Infección gonocócica.....	-	18
Legionelosis.....	-	16
Leishmaniasis.....	-	1
Meningitis tuberculosa.....	-	4
Otras meningitis.....	-	74
Otras tuberculosis.....	-	30
Paludismo.....	-	3
Parotiditis.....	-	45
Rubéola.....	-	9
Sarampión.....	-	6
Sífilis.....	-	33
Tosferina.....	-	2
Toxiinfección alimentaria.....	-	650
Tuberculosis respiratoria.....	-	159
Varicela.....	626	7.431

Fuente: Consejería de Sanidad. Dirección General de Salud Pública.

## A.10. SANIDAD Y SERVICIOS SOCIALES

### A.10.4. DEFUNCIONES SEGÚN GRANDES GRUPOS DE CAUSA DE MUERTE (\*). 2002

	JUMILLA				R. MURCIA
	Varones	Mujeres	Total	%	%
I. Ciertas enfermedades infecciosas y parasitarias .....	2	1	3	1,48	1,65
II. Neoplasias.....	27	18	45	22,17	26,05
III. Enferm. de la sangre y de los órganos hematopoyéticos, y ciertos trastornos que afectan el mecanismo de la inmunidad.....	-	-	-	-	0,26
IV. Enfermedades endocrinas, nutricionales y metabólicas .....	3	5	8	3,94	3,36
V. Trastornos mentales y del comportamiento .....	2	1	3	1,48	2,85
VI. Enfermedades del sistema nervioso .....	2	5	7	3,45	2,91
VII. Enfermedades del ojo y sus anexos .....	-	-	-	-	-
VIII. Enfermedad del oído y de la apófisis mastoides.....	-	-	-	-	-
IX. Enfermedades del sistema circulatorio .....	25	45	70	34,48	33,95
X. Enfermedades del sistema respiratorio.....	17	9	26	12,81	11,91
XI. Enfermedades del sistema digestivo .....	4	5	9	4,43	4,96
XII. Enfermedades de la piel y del tejido subcutáneo.....	-	-	-	-	0,24
XIII. Enferm. del sistema osteo muscular y del tejido conjuntivo..	-	2	2	0,99	0,73
XIV. Enfermedades del sistema genitourinario .....	1	6	7	3,45	2,92
XV. Embarazo, parto y puerperio .....	-	-	-	-	-
XVI. Ciertas afecciones originadas en el período perinatal .....	1	-	1	0,49	0,44
XVII. Malformaciones congénitas, deformidades y anomalías cromosómicas .....	-	-	-	-	0,64
XVIII. Síntomas, signos y hallazgos anormales clínicos y de laboratorio, no clasificados en otra parte.....	1	5	6	2,96	2,00
XX. Causas externas.....	14	2	16	7,88	5,12
TOTAL .....	99	104	203	100,00	100,00

(\*) Datos provisionales.

Fuente: CREM y Servicio de Epidemiología. *Mortalidad por Causas*.

### G.10. Distribución de las defunciones según la causa de muerte. 2002 (\*)

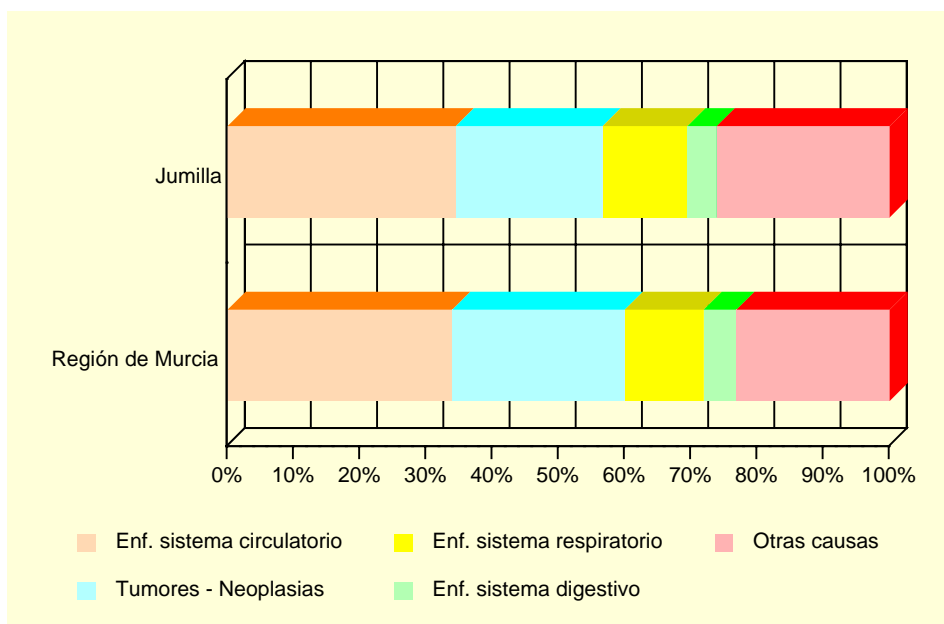

(\*) Datos provisionales

Fuente: CREM y Servicio de Epidemiología. *Mortalidad por Causas*.

## A.10. SANIDAD Y SERVICIOS SOCIALES

### A.10.5. RECURSOS SOCIALES (Continúa).

	JUMILLA		
	TOTAL	Recursos de atención primaria	Recursos de atención especializada
1997.....	24	16	8
1998.....	26	16	10
1999.....	25	18	7
2000.....	24	16	8
2001.....	34	18	16

### A.10.5. RECURSOS SOCIALES (Conclusión).

	REGIÓN DE MURCIA		
	TOTAL	Recursos de atención primaria	Recursos de atención especializada
1997.....	1.052	685	367
1998.....	1.132	689	443
1999.....	1.323	774	549
2000.....	1.050	645	405
2001.....	1.271	645	626

Fuente: Consejería de Trabajo y Política Social. Secretaría Sectorial de Acción Social.

## A.11. EDUCACIÓN Y CULTURA

### A.11.1. NÚMERO DE UNIDADES Y ALUMNOS MATRICULADOS EN EDUCACIÓN INFANTIL, PRIMARIA Y EDUCACIÓN ESPECIAL. CURSO 03/04

	JUMILLA			R. MURCIA
	Centros Públicos	Centros Privados	TOTAL	TOTAL
<b>INFANTIL, PRIMARIA</b>				
Unidades .....	82	18	100	6.260
Alumnos matriculados .....	1.938	447	2.385	138.679
Infantil.....	609	131	740	48.365
Educación primaria.....	1.329	316	1.645	90.314
Alumnos con necesidades educativas especiales (infantil y primaria) .....	75	15	90	4.354
<b>EDUCACIÓN ESPECIAL</b>				
Centros específicos.....	-	1	1	16
Unidades .....	-	2	2	136
Alumnos matriculados .....	-	12	12	770

*Nota: El total de alumnos matriculados es la suma de las categorías Infantil y Educación primaria.*

*Fuente: Consejería de Educación y Cultura. Secretaría General.*

### A.11.2. NÚMERO DE ALUMNOS MATRICULADOS EN ENSEÑANZA SECUNDARIA OBLIGATORIA, BACHILLERATO Y CICLOS FORMATIVOS. CURSO 03/04

	JUMILLA			R. MURCIA
	Centros Públicos	Centros Privados	TOTAL	TOTAL
ESO Y BACHILLERATO .....	1.281	209	1.490	83.039
ESO .....	959	209	1.168	64.944
Primer ciclo de la ESO.....	490	113	603	34.242
Segundo ciclo de la ESO.....	469	96	565	30.702
Bachillerato LOGSE .....	322	-	322	18.095
CICLOS FORMATIVOS .....	179	-	179	13.370
Ciclos formativos Nivel II.....	124	-	124	6.608
Ciclos formativos Nivel III.....	55	-	55	6.762

*Fuente: Consejería de Educación y Cultura. Secretaría General.*

## A.11. EDUCACIÓN Y CULTURA

### G.11. Evolución de los alumnos matriculados en enseñanza infantil y primaria y enseñanzas medias. Curso 00/01 – Curso 03/04

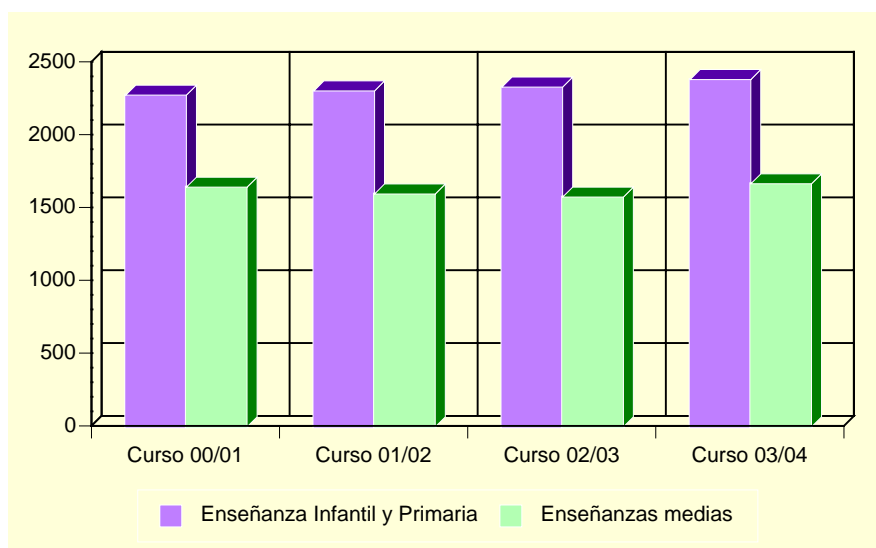

Fuente: Consejería de Educación y Cultura. Secretaría General.

### A.11.3. POBLACIÓN EN VIVIENDAS FAMILIARES DE 16 Y MÁS AÑOS POR NIVEL DE FORMACIÓN (%). 2001

	JUMILLA	REGIÓN DE MURCIA
Total.....	17.896	970.449
Analfabetos.....	5,32	3,22
Sin estudios.....	22,94	15,84
Primer grado.....	21,07	21,67
Segundo grado: ESO, EGB, Bachillerato Elemental.....	27,58	29,46
Segundo grado: Bachillerato Superior.....	8,10	10,71
Segundo grado: FP Grado Medio.....	4,16	4,06
Segundo grado: FP Grado Superior.....	3,40	3,95
Tercer Grado: Diplomatura.....	4,82	6,07
Tercer Grado: Licenciatura.....	2,46	4,63
Tercer Grado: Doctorado.....	0,15	0,39

Fuente: INE. Censos de Población y Viviendas. 2001

## A.11. EDUCACIÓN Y CULTURA

### A.11.4. TASAS DE ESCOLARIDAD SEGÚN SEXO, EDAD Y QUE LOS ESTUDIOS SEAN REGLADOS O NO (%). 2001

	JUMILLA		REGIÓN DE MURCIA	
	Hombres	Mujeres	Hombres	Mujeres
ENSEÑANZA REGLADA.....	7,29	8,64	8,91	9,62
De 16 años .....	62,59	75,32	75,44	84,09
De 17 años .....	56,89	72,79	62,39	74,38
De 18 años .....	35,14	53,33	49,76	62,53
De 19 años .....	30,05	47,87	43,05	53,42
De 20 años .....	25,79	39,06	34,90	46,84
De 21 años .....	25,10	34,50	30,54	39,43
De 22 años .....	18,70	29,56	26,30	31,15
De 23 años .....	18,60	22,65	22,75	25,80
De 24 años .....	13,49	13,23	18,76	21,34
De 25 a 29 años .....	6,75	5,87	8,47	9,51
De 30 a 39 años .....	1,33	1,72	2,38	2,47
De 40 ó más años.....	0,50	0,44	0,60	0,59
ENSEÑANZA NO REGLADA .....	1,65	2,69	2,34	3,03
De 16 años .....	0,68	1,95	2,64	2,05
De 17 años .....	1,80	2,21	2,90	3,70
De 18 años .....	4,05	6,00	3,62	5,13
De 19 años .....	2,19	5,85	3,84	5,55
De 20 años .....	3,97	8,85	3,89	5,71
De 21 años .....	2,06	4,09	4,09	6,10
De 22 años .....	2,44	4,93	4,25	6,56
De 23 años .....	3,31	5,13	4,10	7,40
De 24 años .....	1,86	3,70	4,44	6,79
De 25 a 29 años .....	3,19	5,17	4,02	5,98
De 30 a 39 años .....	1,81	3,49	2,87	4,11
De 40 ó más años.....	0,78	1,09	1,10	1,18

Nota: La tasa de escolaridad es el porcentaje de personas de 16 años o más que están recibiendo algún tipo de enseñanza. Los estudios no reglados son: Cursos del INEM, Escuela Taller u otros cursos para parados, cursos de formación promovidos por la empresa, otros cursos no reglados (idiomas, preparación oposiciones, etc).

Fuente: INE. Censos de Población y Viviendas. 2001

### A.11.5. BIBLIOTECAS. 2003

	JUMILLA	REGIÓN DE MURCIA
Número de bibliotecas .....	1	83
Volúmenes.....	14.206	928.702
Audiovisuales.....	582	109.763
Préstamos.....	3.516	962.143
Socios.....	1.426	196.565
Actos culturales .....	7	2.751
Usuarios.....	12.807	2.007.791

Nota: Son bibliotecas municipales. En la Región de Murcia se incluye el servicio de la Biblioteca Regional.

Fuente: Consejería de Educación y Cultura. Dirección General de Cultura.

## A.12. ADMINISTRACIONES PÚBLICAS Y FINANZAS

### A.12.1. PRESUPUESTO PREVENTIVO DE GASTOS. 2000-2004

Euros

	2000	2001	2002	2003	2004
Gastos de personal.....	4.190.726	4.507.591	6.151.323	5.599.230	6.365.260
Gastos de bienes y servicios .....	2.849.568	2.710.504	3.152.070	3.212.817	3.351.766
Gastos financieros .....	222.374	309.521	420.000	300.485	281.139
Transferencias corrientes .....	494.397	695.401	902.680	989.890	949.158
Inversiones reales.....	4.097.389	2.634.521	4.801.907	2.068.822	3.474.661
Transferencias de capital.....	205.095	412.978	283.567	211.711	229.158
Activos financieros .....	-	-	-	-	-
Pasivos financieros .....	291.491	420.708	480.000	550.000	567.810
<b>TOTAL GASTOS .....</b>	<b>12.351.041</b>	<b>11.691.225</b>	<b>16.191.547</b>	<b>12.932.955</b>	<b>15.218.952</b>

Nota: No incluye Organismos Autónomos.

Fuente: Ayuntamiento de Jumilla.

### A.12.2. PRESUPUESTO PREVENTIVO DE INGRESOS. 2000-2004

Euros

	2000	2001	2002	2003	2004
Impuestos directos.....	2.043.441	2.497.205	2.744.700	2.424.000	2.650.000
Impuestos indirectos.....	560.744	723.619	2.306.000	1.452.000	1.615.000
Tasas y otros ingresos.....	2.268.731	1.968.164	2.888.650	2.231.740	3.252.840
Transferencias corrientes .....	3.033.486	3.446.917	3.552.620	4.487.964	4.744.350
Ingresos patrimoniales.....	195.359	390.688	715.030	520.901	545.030
Enajenación inversiones reales .....	84.172	30	1.300.000	1.300.000	1.300.000
Transferencias de capital.....	2.090.008	1.678.882	1.284.547	516.350	1.483.150
Activos financieros .....	60	60	-	-	-
Pasivos financieros .....	2.075.040	985.660	1.400.000	-	-
<b>TOTAL INGRESOS .....</b>	<b>12.351.041</b>	<b>11.691.225</b>	<b>16.191.547</b>	<b>12.932.955</b>	<b>15.590.370</b>

Nota: No incluye Organismos Autónomos.

Fuente: Ayuntamiento de Jumilla.

### A.12.3. OFICINAS DE CRÉDITO. 2003

	JUMILLA	REGIÓN DE MURCIA
CAJAMURCIA .....	2	227
CAM.....	3	188
OTRAS CAJAS, COOP. CRÉDITO Y OTRAS ENT. ....	5	405
BANCOS.....	4	311
<b>TOTAL.....</b>	<b>14</b>	<b>1.131</b>

Fuente: Banco de España.



## **B. DATOS POR ENTIDADES DE POBLACIÓN**



## B.1. POBLACIÓN

### B.1.1. POBLACIÓN, POR SEXO. 2001-2003

	2001			2002			2003		
	TOTAL	Hombres	Mujeres	TOTAL	Hombres	Mujeres	TOTAL	Hombres	Mujeres
Alberquilla (La).....	17	13	4	16	12	4	6	6	-
Alquería (La).....	149	78	71	137	72	65	130	65	65
Cañada del Trigo.....	161	81	80	162	78	84	167	79	88
Carche (El).....	21	9	12	23	10	13	27	13	14
Encebras (Las).....	117	66	51	119	65	54	98	52	46
Estacada (La).....	277	158	119	274	157	117	259	149	110
Fuente del Pino.....	120	64	56	112	61	51	123	67	56
Jumilla.....	21.151	10.757	10.394	21.884	11.195	10.689	22.619	11.634	10.985
Raja (La).....	88	54	34	85	51	34	91	53	38
Román.....	13	8	5	15	9	6	12	7	5
Santa Ana.....	40	26	14	51	33	18	42	26	16
Término de Arriba.....	1	1	-	1	1	-	1	1	-
Torre del Rico.....	60	31	29	56	29	27	58	34	24
Zarza (La).....	35	19	16	33	17	16	33	16	17
TOTAL JUMILLA.....	22.250	11.365	10.885	22.968	11.790	11.178	23.666	12.202	11.464

Fuente: CREM. Padrón Municipal de Habitantes.