

# **Fortuna en cifras. 2004**

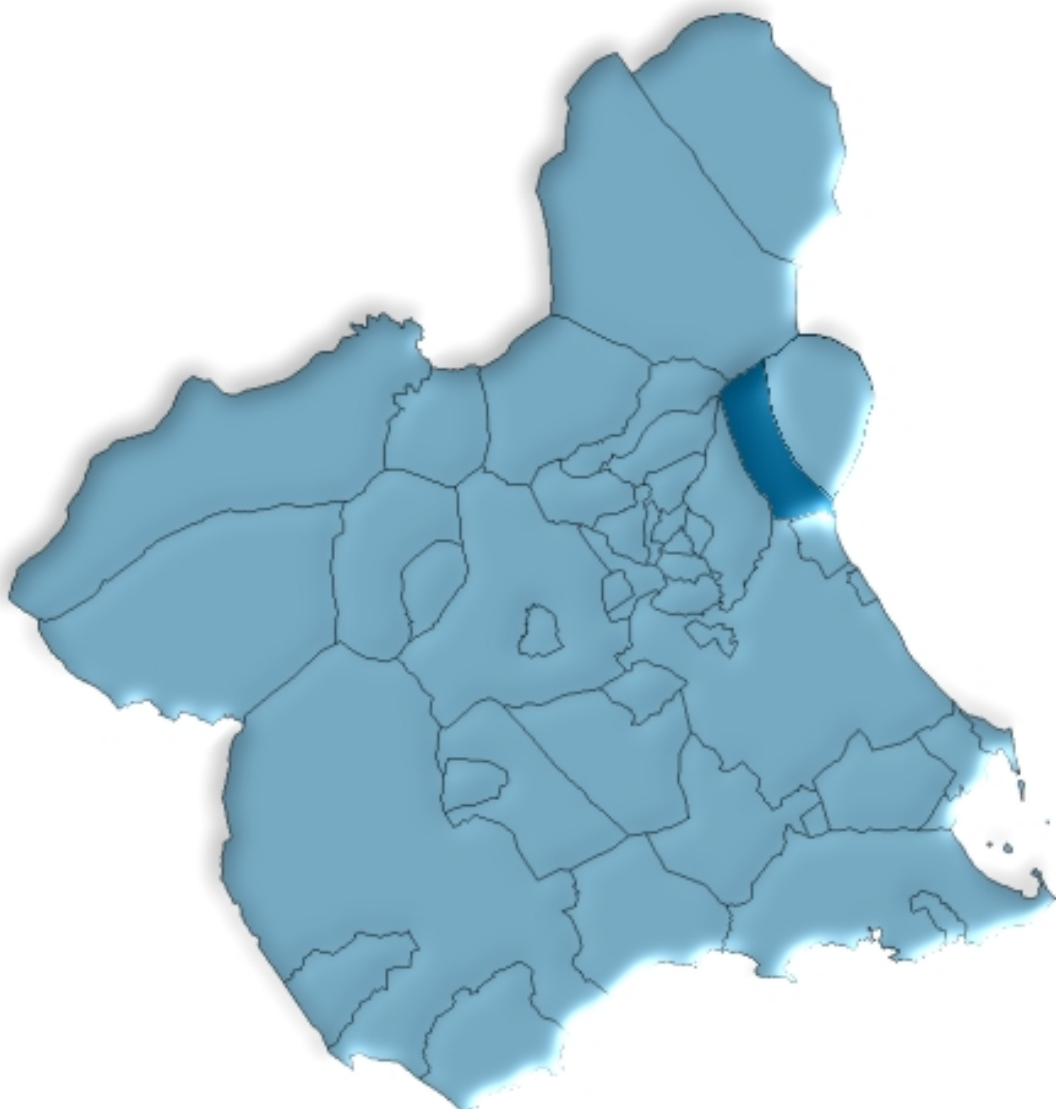

**Región de Murcia  
Consejería de Economía, Industria e Innovación  
Dirección General de Economía, Planificación y Estadística  
Centro Regional de Estadística**



# ÍNDICE GENERAL

## ÍNDICE DE TABLAS

### DATOS DEL MUNICIPIO

A.1. TERRITORIO, CLIMATOLOGÍA Y MEDIO AMBIENTE .....	9
A.1.1. Superficie y distancia a la capital.	
A.1.2. Precipitaciones. 2003.	
A.1.3. Incendios Forestales. 1999-2003	
A.2. DEMOGRAFÍA .....	10
A.2.1. Población de derecho según los censos oficiales. 1900-2001.	
A.2.2. Población de derecho y densidad de población según la rectificación del Padrón. 2000-2004.	
A.2.3. Población según la estructura de edad. 2003.	
A.2.4. Indicadores de estructura demográfica. 2003.	
A.2.5. Movimiento Natural de la población. 1998-2002.	
A.2.6. Nupcialidad, natalidad y mortalidad. 2002.	
A.2.7. Inmigrantes y emigrantes, por lugar de procedencia o destino. 2003.	
A.2.8. Saldos migratorios totales. 1999-2003.	
A.3. MERCADO DE TRABAJO .....	14
A.3.1. Tasas de actividad y paro por sexo y edad. 2001	
A.3.2. Paro registrado por sexo. 2000-2004.	
A.4. AGRICULTURA, GANADERÍA Y PESCA .....	15
A.4.1. Distribución general de la tierra. 2003.	
A.4.2. Superficie dedicada a cada grupo de cultivo. 2003.	
A.4.3. Superficie dedicada al cultivo de invernaderos, cultivos acolchados y riego localizado. 2003.	
A.4.4. Número de unidades ganaderas por especie. Censo 1999.	
A.5. INDUSTRIA.....	17
A.5.1. Establecimientos industriales y personas ocupadas según actividad principal. 2002	
A.5.2. Inversión industrial por sectores. 1999-2003.	
A.5.3. Inversión industrial por tipo. 1999-2003.	
A.6. CONSTRUCCIÓN Y VIVIENDA .....	19
A.6.1. Establecimientos y personas ocupadas. 2002.	
A.6.2. Viviendas visadas y terminadas. 1999-2003.	
A.6.3. Viviendas por clase. 2001.	
A.6.4. Viviendas por superficie útil. 2001.	

<b>A.7. COMERCIO .....</b>	<b>21</b>
A.7.1. Establecimientos comerciales y personal ocupado. 2002.	
<b>A.8. TURISMO .....</b>	<b>22</b>
A.8.1. Equipamiento turístico. 2003.	
<b>A.9. TRANSPORTES Y COMUNICACIONES .....</b>	<b>23</b>
A.9.1. Parque de vehículos por tipo. 2003.	
A.9.2. Correspondencia Nacida y Distribuida. 2000-2003.	
A.9.3. Giros Recibidos y Expedidos. 2000-2003.	
<b>A.10. SANIDAD Y SERVICIOS SOCIALES .....</b>	<b>25</b>
A.10.1. Número de farmacias. 2000-2003.	
A.10.2. Vacunaciones. 2000-2003.	
A.10.3. Enfermedades de declaración obligatoria. Casos. 2003.	
A.10.4. Defunciones según grandes grupos de causa de muerte. 2002.	
A.10.5. Recursos sociales.	
<b>A.11. EDUCACIÓN Y CULTURA .....</b>	<b>29</b>
A.11.1. Número de unidades y alumnos matriculados en educación infantil, primaria y educación especial. Curso 03/04.	
A.11.2. Número de alumnos matriculados en Enseñanza Secundaria Obligatoria, Bachillerato y Formación Profesional. Curso 03/04.	
A.11.3. Población en viviendas familiares de 16 y más años por nivel de formación (%). 2001.	
A.11.4. Tasas de escolaridad según sexo, edad y que los estudios sean reglados o no (%). 2001.	
A.11.5. Bibliotecas. 2003.	
<b>A.12. ADMINISTRACIONES PÚBLICAS Y FINANZAS .....</b>	<b>32</b>
A.12.1. Presupuesto preventivo de gastos. 2000-2004.	
A.12.2. Presupuesto preventivo de ingresos. 2000-2004.	
A.12.3. Oficinas de crédito. 2003.	

## **DATOS POR ENTIDADES DE POBLACIÓN**

<b>B.1. POBLACIÓN .....</b>	<b>35</b>
B.1.1. Población por sexo. 2001-2003	

## **ÍNDICE DE GRÁFICOS**

G.1. Evolución de la población de derecho según los censos oficiales. 1900-2001
G.2. Pirámide de población. 2003
G.3. Movimiento natural de la población. 2002
G.4. Tasas de actividad y de paro. 2001
G.5. Distribución general de la tierra. 2003

- G.6. Evolución de las viviendas terminadas. 1995-2003
- G.7. Distribución de las personas ocupadas en el comercio minorista. 2002
- G.8. Número de vehículos por 1000 habitantes. 1995-2003
- G.9. Evolución del tráfico telegráfico. 1998-2003
- G.10. Distribución de las defunciones según la causa de muerte. 2002
- G.11. Evolución de los alumnos matriculados en enseñanza infantil y primaria y enseñanzas medias.  
Curso 00/01 – Curso 03/04.

## SÍMBOLOS UTILIZADOS

- Cero o menor que 0,5

.. Falta de dato

% Tanto por ciento

Las cifras decimales van precedidas de una coma (,)

Los millares y millones se separan por un punto (.)

Las casillas en blanco – Dato sin sentido

---



## **A. DATOS DEL MUNICIPIO**





## A.1. TERRITORIO, CLIMATOLOGÍA Y MEDIO AMBIENTE

### A.1.1. SUPERFICIE Y DISTANCIA A LA CAPITAL.

MUNICIPIO DE FORTUNA	
----------------------	--

Extensión del municipio .....	148,5 Km <sup>2</sup>
Distancia a la capital .....	25,0 Km

Fuente: Instituto Geográfico Nacional.  
INE. Delegación Provincial de Murcia. *Reseña Estadística de Murcia. 1974.*

### A.1.2. PRECIPITACIONES. 2003

	PRECIPITACIONES (l/m <sup>2</sup> )
Enero.....	4,0
Febrero.....	35,0
Marzo .....	6,0
Abril.....	14,0
Mayo .....	43,0
Junio.....	7,0
Julio.....	1,0
Agosto.....	12,0
Septiembre.....	6,0
Octubre .....	48,0
Noviembre.....	16,0
Diciembre .....	38,0

Nota: Los datos de precipitaciones corresponden a la Estación meteorológica de Fortuna

Fuente: Instituto Nacional de Meteorología. Centro Meteorológico Territorial de Murcia

### A.1.3. INCENDIOS FORESTALES. 1999-2003

	FORTUNA		REGIÓN DE MURCIA	
	Nº incendios	Hectáreas	Nº incendios	Hectáreas
1999 .....	-	-	164	94,73
2000 .....	3	1,42	180	141,16
2001 .....	3	0,28	141	82,76
2002 .....	1	0,10	153	85,17
2003 .....	1	0,10	160	122,01

Fuente: Consejería de Medio Ambiente y Ordenación del Territorio. Dirección General del Medio Natural.

## A.2. DEMOGRAFÍA

### A.2.1. POBLACIÓN DE DERECHO SEGÚN LOS CENSOS OFICIALES. 1900-2001

	FORTUNA			R. MURCIA
	Hombres	Mujeres	Total	Total
1900 .....	3.110	3.442	6.552	581.455
1910 .....	3.266	3.504	6.770	620.926
1920 .....	3.016	3.290	6.306	654.436
1930 .....	3.198	3.483	6.681	651.979
1940 .....	3.021	3.227	6.248	731.221
1950 .....	2.941	3.023	5.964	755.850
1960 .....	2.829	2.878	5.707	803.086
1970 .....	2.764	2.848	5.612	832.047
1981 .....	2.889	2.903	5.792	955.498
1991 .....	3.029	2.975	6.004	1.045.601
2001 .....	3.692	3.457	7.149	1.197.646

Fuente: INE. Censo de Población.

### G.1. Evolución de la población de derecho según los censos oficiales. 1900-2001

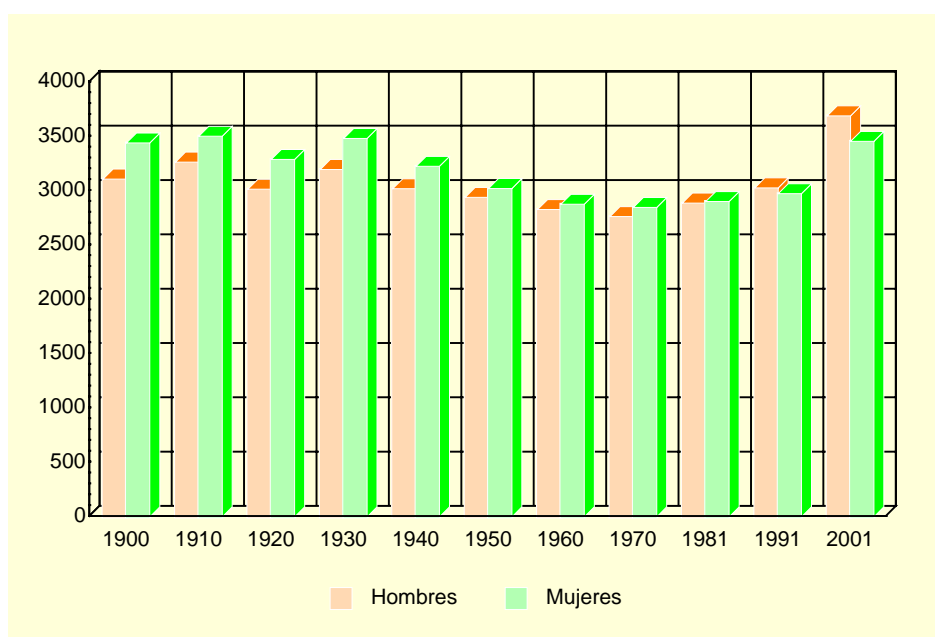

Fuente: INE. Censo de población

### A.2.2. POBLACIÓN DE DERECHO Y DENSIDAD DE POBLACIÓN SEGÚN LA RECTIFICACIÓN DEL PADRÓN. 2000-2004

	FORTUNA					R. MURCIA
	2000	2001	2002	2003	2004	2004
Población de derecho.....	6.814	6.991	7.194	7.446	7.707	1.294.694
Hombres.....	3.475	3.599	3.713	3.853	3.992	652.057
Mujeres .....	3.339	3.392	3.481	3.593	3.715	642.637
Densidad de población (Habitantes/Km <sup>2</sup> )...	46	47	48	50	52	114

Fuente: INE. Rectificación del Padrón Municipal de Habitantes. Instituto Geográfico Nacional.

## A.2. DEMOGRAFÍA

### A.2.3. POBLACIÓN SEGÚN LA ESTRUCTURA DE EDAD. 2003

	HOMBRES	MUJERES	TOTAL
Menores de 5 años.....	229	244	473
5-9 años .....	239	216	455
10-14 años .....	243	221	464
15-19 años .....	267	258	525
20-24 años .....	347	300	647
25-29 años .....	381	323	704
30-34 años .....	337	290	627
35-39 años .....	347	258	605
40-44 años .....	279	251	530
45-49 años .....	217	199	416
50-54 años .....	200	176	376
55-59 años .....	158	154	312
60-64 años .....	152	139	291
65-69 años .....	143	176	319
70-74 años .....	131	142	273
75 y más años.....	183	246	429
<b>TOTAL .....</b>	<b>3.853</b>	<b>3.593</b>	<b>7.446</b>

Fuente: CREM. Padrón Municipal de Habitantes.

### G.2. Pirámide de población. 2003

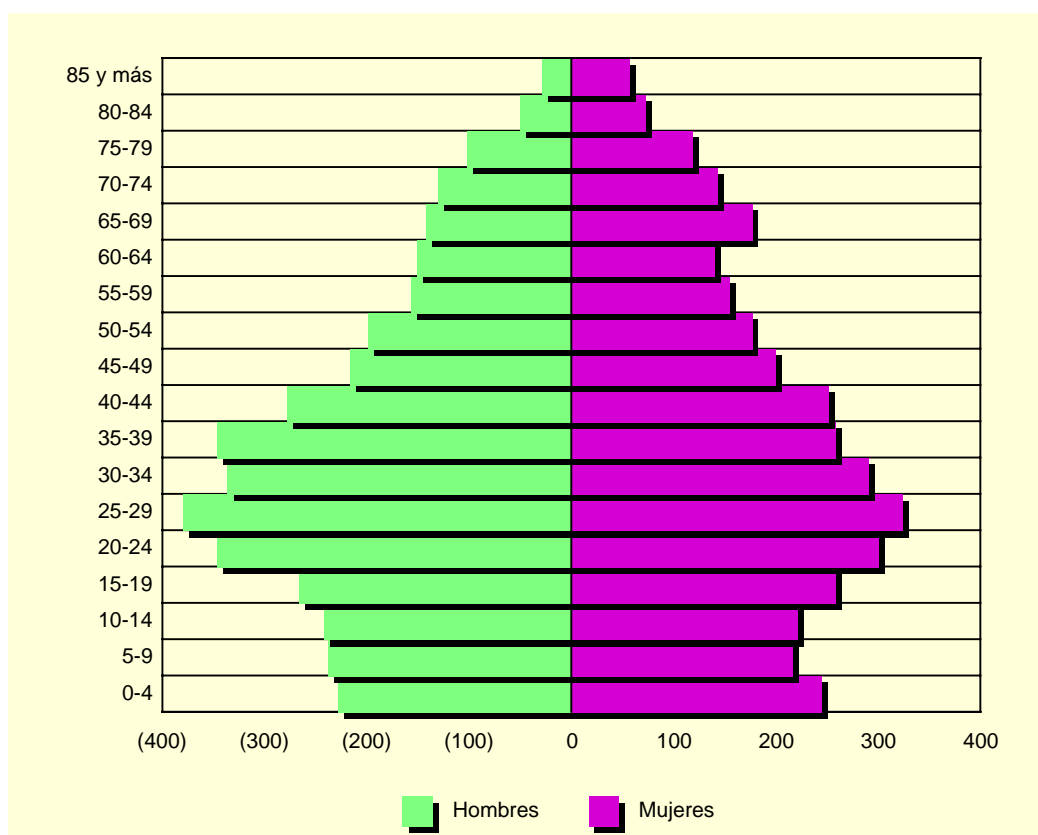

Fuente: CREM. Padrón Municipal de habitantes

## A.2. DEMOGRAFÍA

### A.2.4. INDICADORES DE ESTRUCTURA DEMOGRÁFICA. 2003

	FORTUNA	REGIÓN DE MURCIA
ESTRUCTURA POR EDAD		
Menores de 20 años.....	25,7	23,5
Entre 20 y 64 años .....	60,5	62,4
De 65 y más años .....	13,7	14,1
ÍNDICE DE VEJEZ		
De 65 y más años/menores de 20 años.....	53,3	60,0
ÍNDICE DE DEPENDENCIA		
Juvenil		
Menores de 20 años/Población entre 20 y 64 años ...	42,5	37,7
Anciana		
De 65 y más años/Población entre 20 y 64 años .....	22,6	22,6
Total		
Menores de 20 años+De 65 y más años/Población entre 20 y 64 años.....	65,2	60,3
MUJERES DE 15 A 49 AÑOS/TOTAL MUJERES.....	53,0	53,0
PROPORCIÓN DE MASCULINIDAD		
Hombres/Mujeres.....	117,4	101,6

Fuente: CREM. Indicadores demográficos

### A.2.5. MOVIMIENTO NATURAL DE LA POBLACIÓN. 1998-2002

	FORTUNA					R. MURCIA
	1998	1999	2000	2001	2002	2002
Matrimonios .....	43	49	57	62	43	6.687
Nacimientos .....	100	86	84	89	103	15.490
Niños.....	50	32	50	42	51	8.002
Niñas.....	50	54	34	47	52	7.488
Defunciones .....	39	44	49	52	48	9.444
Hombres.....	25	32	21	30	23	4.951
Mujeres .....	14	12	28	22	25	4.493
Defunciones de menores de un año.....	2	1	-	-	-	96
Crecimiento vegetativo.....	61	42	35	37	55	6.046

Fuente: CREM. Movimiento Natural de la Población de la Región de Murcia.

### A.2.6. NUPCIALIDAD, NATALIDAD Y MORTALIDAD. 2002

	FORTUNA	R. MURCIA
Tasa de nupcialidad (por 1.000 habitantes) .....	7,30	5,39
Tasa de natalidad (por 1.000 habitantes).....	13,34	12,42
Tasa de mortalidad (por 1.000 habitantes).....	6,95	7,57

Fuente: CREM. Movimiento Natural de la Población de la Región de Murcia.

## A.2. DEMOGRAFÍA

### G.3. Movimiento natural de la población. 2002

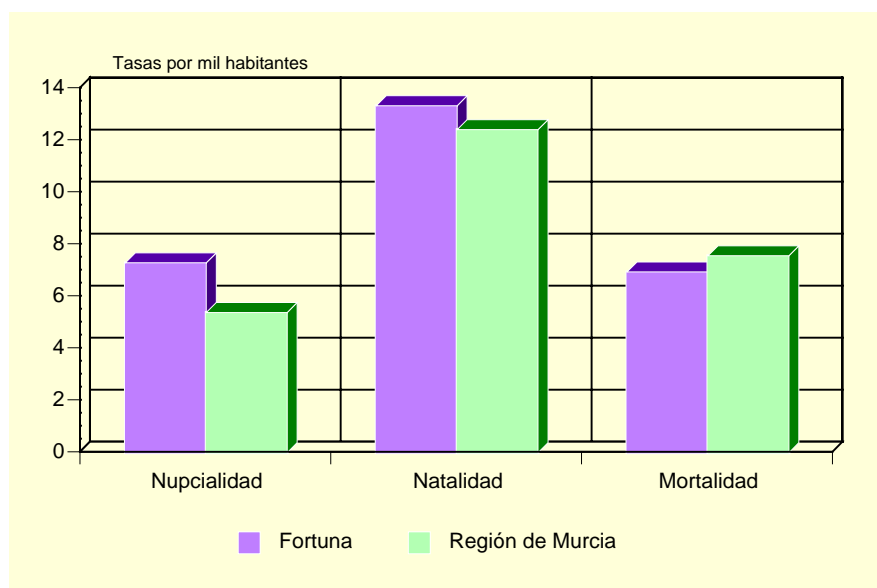

Fuente: CREM. Movimiento Natural de la Población de la Región de Murcia.

### A.2.7. INMIGRANTES Y EMIGRANTES, POR LUGAR DE PROCEDENCIA O DESTINO. 2003

	INMIGRANTES	EMIGRANTES
De la misma Comunidad Autónoma.....	186	147
Españoles.....	155	101
Extranjeros.....	31	46
De otras Comunidades Autónomas.....	95	85
Españoles.....	53	52
Extranjeros.....	42	33
Del extranjero.....	189	-
Españoles.....	-	-
Extranjeros.....	189	-

Fuente: CREM. Movimientos Migratorios de la Región de Murcia.

### A.2.8. SALDOS MIGRATORIOS TOTALES. 1999-2003

	FORTUNA	REGIÓN DE MURCIA
1999 (*).....	55	5.679
2000 (*).....	8	21.306
2001 (*).....	156	18.510
2002.....	200	22.556
2003.....	238	23.939

(\*) No se incluyen las emigraciones al extranjero.

Fuente: CREM. Movimientos Migratorios de la Región de Murcia.

### A.3. MERCADO DE TRABAJO

#### A.3.1. TASAS DE ACTIVIDAD Y PARO POR SEXO Y EDAD. 2001

	FORTUNA				R. MURCIA			
	Tasa de actividad		Tasa de paro		Tasa de actividad		Tasa de paro	
	Hombres	Mujeres	Hombres	Mujeres	Hombres	Mujeres	Hombres	Mujeres
De 16 a 19 años.....	57,14	32,06	17,42	35,82	42,30	26,33	22,58	31,92
De 20 a 24 años.....	84,15	55,94	8,44	22,50	73,24	58,22	13,29	22,04
De 25 a 29 años.....	93,27	54,84	9,72	15,88	91,53	73,14	9,92	17,73
De 30 a 34 años.....	96,83	45,99	5,95	13,49	96,33	65,38	7,53	15,75
De 35 a 44 años.....	91,30	43,34	6,23	11,22	95,94	58,28	6,62	12,77
De 45 a 54 años.....	79,69	35,78	9,35	5,74	90,04	43,94	6,52	10,02
De 55 a 59 años.....	70,29	17,33	10,31	3,85	75,03	27,23	9,15	10,74
De 60 a 64 años.....	39,26	10,08	11,32	-	49,92	14,91	10,33	10,66
De 65 o más años.....	2,02	1,27	-	-	3,18	1,74	4,57	7,38
TOTAL .....	70,30	32,88	8,52	15,07	70,77	41,48	8,99	15,78

Fuente: INE. Censo de Población.

#### G.4. Tasas de actividad y de paro. 2001

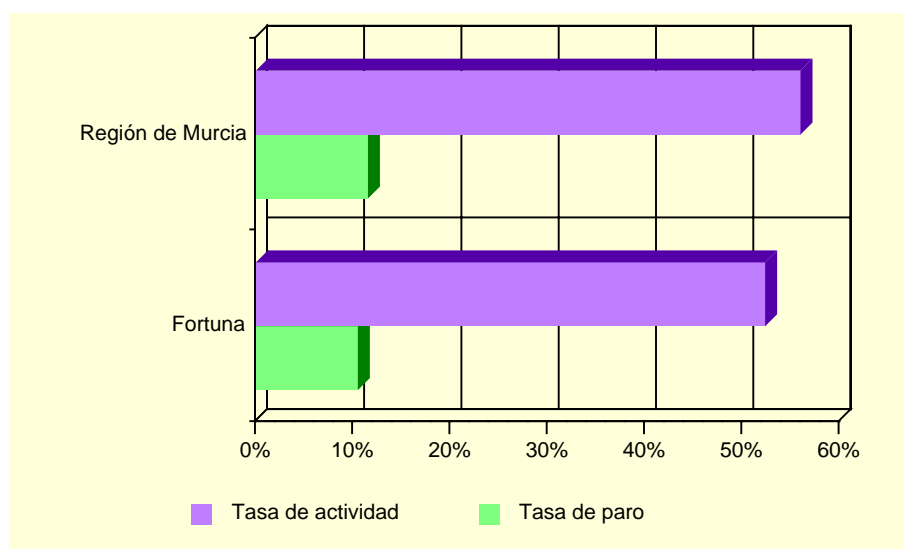

Fuente: INE. Censo de Población

#### A.3.2. PARO REGISTRADO POR SEXO. 2000-2004 (\*)

	FORTUNA			REGIÓN DE MURCIA		
	Total	Hombres	Mujeres	Total	Hombres	Mujeres
2000.....	324	171	153	35.834	14.607	21.227
2001.....	333	157	176	35.586	14.024	21.562
2002.....	354	176	178	36.109	14.457	21.652
2003.....	408	200	208	36.240	14.284	21.956
2004.....	400	187	212	35.328	13.748	21.579

(\*) Medias anuales.

Fuente: Servicio Regional de Empleo y Formación.

## A.4. AGRICULTURA, GANADERÍA Y PESCA

### A.4.1. DISTRIBUCIÓN GENERAL DE LA TIERRA (\*). 2003

	HECTÁREAS	%
TIERRAS DE CULTIVO .....	7.811	52,47
Cultivos herbáceos .....	274	(3,51)
Barbechos y otras tierras no ocupadas .....	4.834	(61,89)
Cultivos leñosos .....	2.703	(34,61)
PRADOS Y PASTIZALES .....	-	-
Prados naturales .....	-	-
Pastizales .....	-	-
TERRENO FORESTAL .....	4.835	32,48
Monte maderable .....	2.220	(45,92)
Monte abierto .....	1.300	(26,89)
Monte leñoso .....	1.315	(27,20)
OTRAS SUPERFICIES .....	2.240	15,05
Erial a pastos .....	753	(33,62)
Espartizal .....	985	(43,97)
Terreno improductivo .....	209	(9,33)
Superficie no agrícola .....	193	(8,62)
Ríos y lagos .....	100	(4,46)
TOTAL .....	14.886	100,00

(\*) Datos provisionales.

Fuente: Consejería de Agricultura y Agua. D. G. de Industrias y Asociacionismo Agrario.

### G.5. Distribución General de la tierra. 2003

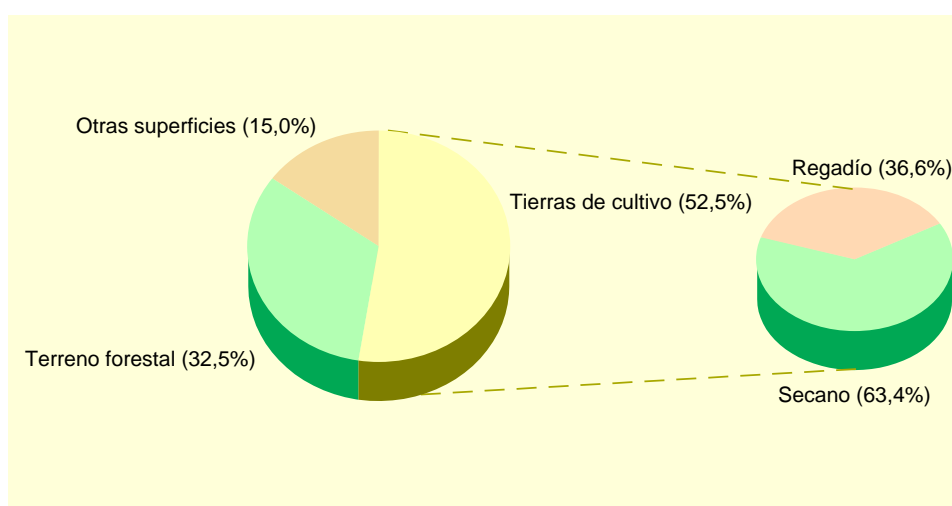

Fuente: Consejería de Agricultura y Agua. D. G. de Industrias y Asociacionismo Agrario.

## A.4. AGRICULTURA, GANADERÍA Y PESCA

### A.4.2. SUPERFICIE DEDICADA A CADA GRUPO DE CULTIVO (\*). 2003

	HECTÁREAS	%
Cereales grano.....	55	1,85
Leguminosas grano.....	-	-
Tubérculos para consumo humano.....	5	0,17
Cultivos industriales.....	-	-
Cultivos forrajeros.....	4	0,13
Hortalizas.....	208	6,99
Flores.....	2	0,07
Cítricos.....	1.220	40,98
Frutales no cítricos.....	1.085	36,45
Viñedos.....	208	6,99
Olivar.....	190	6,38
Otros cultivos leñosos.....	-	-

(\*) *Datos provisionales.*

Fuente: Consejería de Agricultura y Agua. D. G. de Industrias y Asociacionismo Agrario.

### A.4.3. SUPERFICIE DEDICADA AL CULTIVO DE INVERNADEROS, CULTIVOS ACOLCHADOS Y RIEGO LOCALIZADO (\*). 2003

	FORTUNA	R. MURCIA
Invernaderos.....	31	6.613
Cultivos acolchados.....	1	10.538
Riego localizado.....	922	106.838

(\*) *Datos provisionales.*

Fuente: Consejería de Agricultura y Agua. D. G. de Industrias y Asociacionismo Agrario.

### A.4.4. NÚMERO DE UNIDADES GANADERAS POR ESPECIE. CENSO 1999

	FORTUNA	R. MURCIA
Bovinos.....	40	34.300
Ovinos.....	292	57.216
Caprinos.....	160	13.544
Porcinos.....	29	403.659
Aves.....	8	31.328
Otras.....	23	1.593
TOTAL.....	553	541.641

Fuente: INE. Censo Agrario de España.



## A.5. INDUSTRIA

### A.5.1. ESTABLECIMIENTOS INDUSTRIALES Y PERSONAS OCUPADAS SEGÚN ACTIVIDAD PRINCIPAL (\*). 2002

	FORTUNA		REGIÓN DE MURCIA	
	Estableci- mientos	Personas ocupadas	Estableci- mientos	Personas ocupadas
C. INDUSTRIAS EXTRACTIVAS.....	11	128	145	1.171
D. INDUSTRIA MANUFACTURERA.....	44	439	8.365	71.435
Industria de la alimentación y bebidas..	9	70	1.477	18.841
Industria textil .....	2	21	267	1.452
Industria de la confección y de la peletería.....	1	2	380	2.305
Industria del cuero y del calzado .....	5	5	289	2.363
Industria de la madera y del corcho.....	2	8	543	2.799
Industria del papel .....	-	-	71	891
Edición, artes gráficas y reproducción de soportes grabados.....	1	1	473	2.375
Industria química .....	1	1	327	4.003
Fabricación de productos de caucho y materias plásticas.....	-	-	266	3.097
Fabricación de otros productos minerales no metálicos .....	11	197	640	5.730
Metalurgia.....	-	-	57	895
Fabricación de productos metálicos excepto maquinaria y equipo .....	9	123	1.282	9.081
Industria de la construcción de maquinaria y equipo mecánico .....	-	-	564	3.819
Fabricación de maquinas de oficina y equipos de oficina e informáticos .....	-	-	30	125
Industria de maquinaria y material eléctrico .....	-	-	82	467
Fabricación de material electrónico y de equipo aparatos de radio, televisión y comunicaciones .....	-	-	9	53
Fabricación de equipo e instrumentos médico-quirúrgicos, de precisión, óptica y relojería .....	-	-	146	356
Fabricación de vehículos de motor, remolques y semirremolques.....	-	-	78	618
Fabricación de otro material de transporte .....	1	9	76	2.213
Fabricación de muebles; otras industrias manufactureras .....	2	2	1.301	9.356
Reciclaje.....	-	-	4	41
E. PRODUCCIÓN Y DISTRIBUCIÓN DE ENERGÍA ELÉCTRICA, GAS Y AGUA	1	1	211	3.135

(\*) Datos provisionales

Fuente: CREM. Directorio de Actividades Económicas.

## A.5. INDUSTRIA

### A.5.2. INVERSIÓN INDUSTRIAL POR SECTORES. 1999-2003

Miles de euros

	FORTUNA					R. MURCIA
	1999	2000	2001	2002	2003	2003
Industrias extractivas .....	-	-	-	-	-	-
I. de la alimentación, bebidas y tabaco .....	-	25,64	-	16,59	-	52.942,43
Industria química .....	-	-	-	-	-	43.807,96
I. Trans. Metales y construc. Maquinaria ...	145,47	-	-	-	-	45.809,09
Resto de manufactureras.....	3.852,49	-	4.864,50	3.027,79	-	43.624,46
Prod. y dist. de energ. elec., gas y agua ....	-	450,76	-	-	-	17.621,45
Construcción.....	5,42	29,92	751,64	18,08	241,54	61.241,96
Comercio y reparaciones .....	9,84	-	-	91,76	-	10.788,77
Otros.....	313,79	441,83	-	-	-	26.501,85
<b>TOTAL.....</b>	<b>4.327,01</b>	<b>948,14</b>	<b>5.616,15</b>	<b>3.154,23</b>	<b>241,54</b>	<b>302.337,97</b>

Fuente: Consejería de Economía, Industria e Innovación. Dirección General de Industria, Energía y Minas.

### A.5.3. INVERSIÓN INDUSTRIAL POR TIPO. 1999-2003

Miles de euros

	FORTUNA			REGIÓN DE MURCIA		
	Total	Nueva industria	Ampliación	Total	Nueva industria	Ampliación
1999.....	4.327,01	4.013,22	313,79	234.136,93	118.323,55	115.813,38
2000.....	948,14	948,14	-	214.632,60	121.449,24	93.183,35
2001.....	5.616,15	5.616,15	-	248.870,60	116.140,81	132.729,79
2002.....	3.154,23	15,54	3.138,69	295.952,59	177.500,89	118.451,70
2003.....	241,54	241,54	-	302.337,97	171.880,59	130.457,37

Fuente: Consejería de Economía, Industria e Innovación. Dirección General de Industria, Energía y Minas.

## A.6. CONSTRUCCIÓN Y VIVIENDA

### A.6.1. ESTABLECIMIENTOS Y PERSONAS OCUPADAS (\*). 2002

	FORTUNA		REGIÓN DE MURCIA	
	Estableci- mientos	Personas ocupadas	Estableci- mientos	Personas ocupadas
Preparación de obras .....	9	141	493	2.473
Construcción general de inmuebles y obras de ingeniería civil .....	39	236	3.395	25.535
Instalaciones de edificios y obras.....	14	28	4.417	16.521
Acabado de edificios y obras.....	8	11	2.080	7.200
Alquiler de equipo de construcción o demolición dotado de operario .....	-	-	1	54
Construcción .....	-	-	239	634
<b>TOTAL CONSTRUCCIÓN .....</b>	<b>70</b>	<b>416</b>	<b>10.625</b>	<b>52.417</b>

(\*) Datos provisionales

Fuente: CREM. Directorio de Actividades Económicas.

### A.6.2. VIVIENDAS VISADAS Y TERMINADAS. 1999-2003

	FORTUNA					R. MURCIA
	1999	2000	2001	2002	2003	2003
VIVIENDAS VISADAS .....	62	86	53	117	132	30.273
Protegidas.....	15	38	18	11	22	2.042
Libres.....	47	48	35	106	110	28.231
VIVIENDAS TERMINADAS.....	71	25	63	16	49	14.147
Protegidas.....	41	4	23	7	-	1.865
Libres.....	30	21	40	9	49	12.282

Fuente: Consejería de Obras Públicas, Vivienda y Transportes. Dirección General de Vivienda, Arquitectura y Urbanismo. Colegio de Arquitectos.

### G.6. Evolución de las viviendas terminadas. 1995-2003

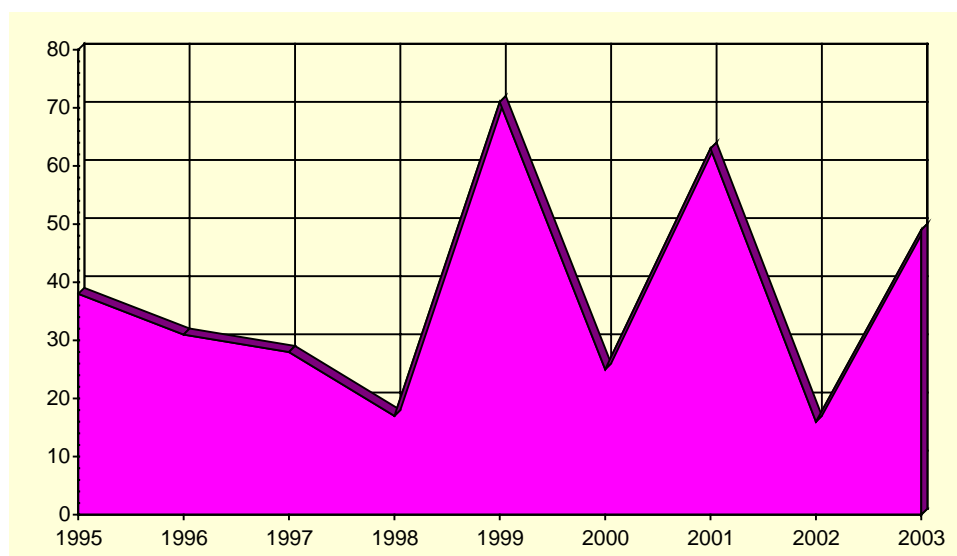

Fuente: Consejería de Obras Públicas, Vivienda y Transportes. Dirección General de Vivienda, Arquitectura y Urbanismo. Colegio de Arquitectos.

## A.6. CONSTRUCCIÓN Y VIVIENDA

### A.6.3. VIVIENDAS POR CLASE. 2001

	FORTUNA	R. MURCIA
VIVIENDAS FAMILIARES.....	4.209	592.613
Viviendas principales .....	2.332	378.252
Viviendas no principales .....	1.877	214.361
Viviendas secundarias.....	1.252	111.431
Viviendas vacías.....	623	95.589
Otro tipo de viviendas.....	2	7.341
VIVENDAS COLECTIVAS .....	1	200
TOTAL VIVIENDAS .....	4.210	592.813

Fuente: INE. Censos de Población y Vivienda.

### A.6.4. VIVIENDAS POR SUPERFICIE ÚTIL. 2001

	FORTUNA	R. MURCIA
Hasta 30 m2.....	0,6	0,2
De 31 a 45 m2.....	1,9	1,2
De 46 a 60 m2.....	4,4	4,1
De 61 a 75 m2.....	5,9	8,1
De 76 a 90 m2.....	34,1	40,0
De 91 a 105 m2.....	18,9	21,7
De 106 a 120 m2.....	17,0	12,2
De 121 a 150 m2.....	10,5	7,4
De 151 a 180 m2.....	3,4	2,6
Más de 180 m2 .....	3,3	2,5

Fuente: INE. Censos de Población y Vivienda.

## A.7. COMERCIO

### A.7.1. ESTABLECIMIENTOS COMERCIALES Y PERSONAL OCUPADO (\*). 2002

	FORTUNA		REGIÓN DE MURCIA	
	Estableci- mientos	Ocupados	Estableci- mientos	Ocupados
COMERCIO MINORISTA .....	107	186	22.147	56.418
Venta de vehículos de motor .....	4	8	684	3.383
Mantenimiento y reparación de vehículos de motor .....	11	20	1.495	4.131
Venta de repuestos y accesorios de vehículos de motor ...	-	-	259	1.037
Venta, mantenimiento y reparación de motocicletas y ciclomotores y de sus repuestos y accesorios .....	1	1	130	323
Venta al por menor de carburantes para la automoción.....	2	7	298	1.703
Venta, mantenimiento y reparación de vehículos de motor, motocicletas y ciclomotores; venta al por menor de vehículos de motor .....	-	-	41	49
Comercio al por menor en establecimientos no especializados .....	25	42	3.065	11.657
Comercio al por menor de alimentos, bebidas y tabaco en establecimientos especializados .....	17	23	3.048	5.615
Comercio al por menor de productos farmacéuticos, artículos médicos, belleza e higiene.....	2	10	1.016	2.925
Otro comercio al por menor de artículos nuevos en establecimientos especializados .....	35	38	9.403	21.054
Comercio al por menor de bienes de segunda mano, en establecimientos .....	-	-	27	28
Comercio al por menor no realizado en establecimientos..	7	8	2.194	3.556
Reparación de efectos personales y enseres domésticos .	3	29	375	745
Comercio al por menor, excepto comercio de vehículos de motor, motocicletas y ciclomotores; reparación de efectos personales y enseres domésticos.....	-	-	112	212
COMERCIO MAYORISTA.....	30	134	7.054	38.183

(\*) Datos provisionales

Fuente: CREM. Directorio de Actividades Económicas.

### G.7. Distribución del personal ocupado en el comercio minorista. 2002

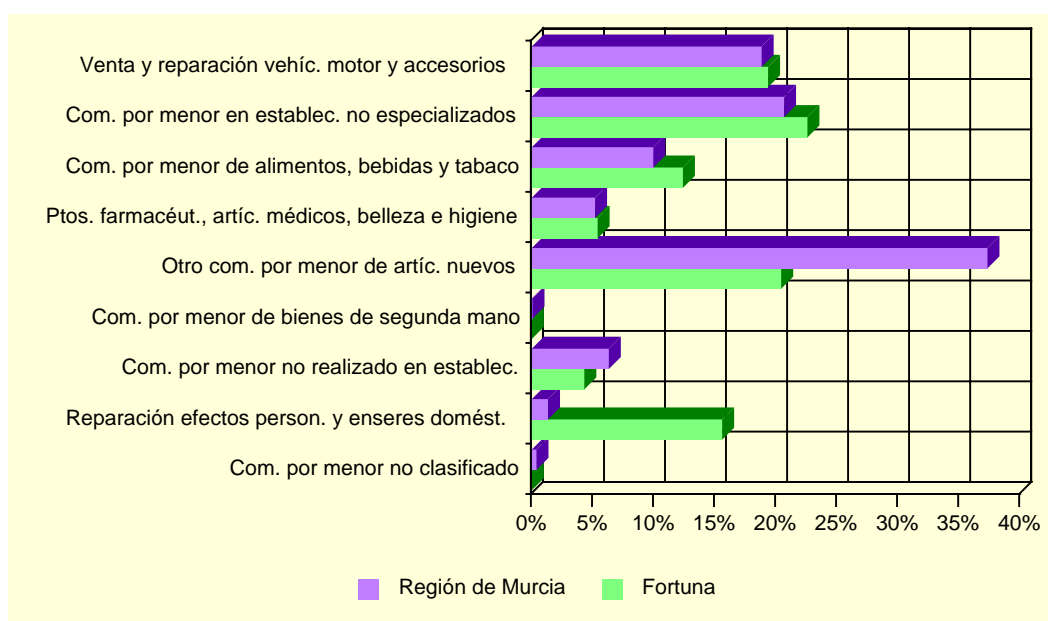

Fuente: CREM. Directorio de Actividades Económicas.

## A.8. TURISMO

### A.8.1. EQUIPAMIENTO TURÍSTICO. 2002

	FORTUNA		REGIÓN DE MURCIA	
	Estableci- mientos	Plazas	Estableci- mientos	Plazas
HOTELES .....	6	337	141	14.518
5 estrellas.....	-	-	1	365
4 estrellas.....	-	-	27	6.344
3 estrellas.....	2	207	36	4.303
2 estrellas.....	3	117	47	2.364
1 estrella.....	1	13	30	1.142
CASAS RURALES .....	2	12	344	2.281
ACAMPAMENTOS TURÍSTICOS .....	3	450	22	15.467
Primera.....	-	-	2	6.696
Segunda.....	2	306	17	7.928
Tercera.....	1	144	3	843
APARTAMENTOS TURÍSTICOS.....	10	50	1.950	8.326
Primera.....	-	-	318	1.286
Segunda.....	8	40	1.258	5.457
Tercera.....	2	10	374	1.583
RESTAURANTES .....	12	1.163	1.538	156.870
Primera.....	-	-	2	90
Segunda.....	-	-	5	818
Tercera.....	1	250	269	40.612
Cuarta .....	11	913	1.262	115.350
CAFETERÍAS.....	1	30	256	14.606
Primera.....	-	-	6	804
Segunda.....	1	30	250	13.802

Fuente: Consejería de Turismo, Comercio y Consumo. Dirección General de Infraestructuras de Turismo.

## A.9. TRANSPORTES Y COMUNICACIONES

### A.9.1. PARQUE DE VEHÍCULOS POR TIPO. 2003

	FORTUNA	R. MURCIA
Turismos .....	3.233	551.825
Motocicletas .....	251	47.612
Furgonetas y camiones .....	973	130.540
Autobuses .....	7	1.630
Tractores industriales .....	89	10.030
Otros vehículos .....	179	20.162
<b>TOTAL .....</b>	<b>4.732</b>	<b>761.799</b>
Vehículos por 1000 habitantes .....	636	600

Fuente: Ministerio del Interior. Jefatura Provincial de Tráfico

### G.8. Número de vehículos por 1000 habitantes. 1995-2003

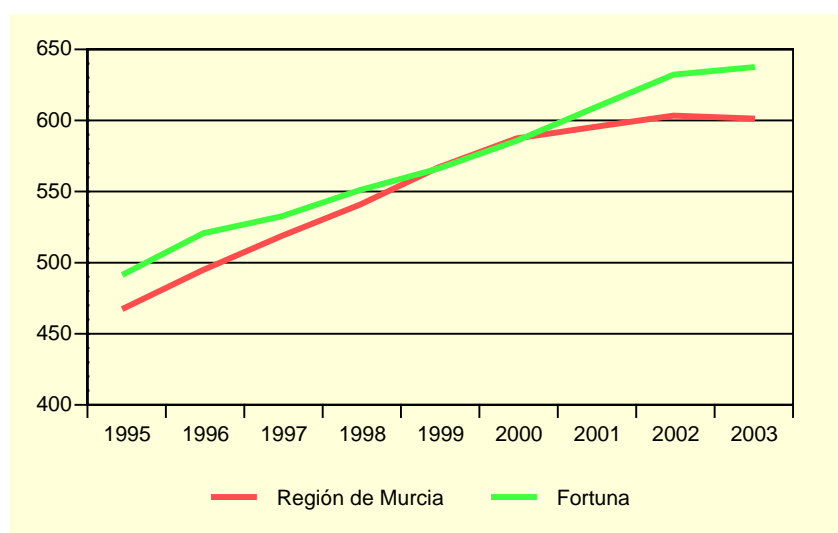

Fuente: Ministerio del Interior. Jefatura Provincial de Tráfico

### A.9.2. CORRESPONDENCIA NACIDA Y DISTRIBUIDA. 2000-2003

Miles

	FORTUNA				R. MURCIA
	2000	2001	2002	2003	2003
<b>CORRESPONDENCIA NACIDA .....</b>	<b>82,3</b>	<b>112,9</b>	<b>124,3</b>	<b>141,0</b>	<b>50.742,6</b>
Local .....	16,4	15,3	12,9	13,5	11.551,4
Otros destinos .....	65,9	97,6	111,4	127,5	39.191,2
<b>Ordinaria .....</b>	<b>74,8</b>	<b>105,6</b>	<b>117,7</b>	<b>133,6</b>	<b>46.937,4</b>
Local .....	14,9	13,8	11,6	12,3	10.534,5
Otros destinos .....	60,0	91,8	106,1	121,4	36.402,9
<b>Certificada .....</b>	<b>7,4</b>	<b>7,4</b>	<b>6,6</b>	<b>7,4</b>	<b>3.805,2</b>
Local .....	1,5	1,6	1,3	1,3	1.016,9
Otros destinos .....	5,9	5,8	5,3	6,1	2.788,3
<b>CORRESPONDENCIA DISTRIBUIDA ...</b>	<b>321,0</b>	<b>314,3</b>	<b>319,2</b>	<b>327,2</b>	<b>152.008,4</b>
Domicilio .....	278,9	271,0	261,5	268,6	126.609,7
Oficina .....	42,1	43,2	57,7	58,7	25.053,6
Ruta directa .....	0,0	0,1	0,0	0,0	345,0

Fuente: Organismo Autónomo de Correos y Telégrafos. Jefatura Provincial de Murcia.

## A.9. TRANSPORTES Y COMUNICACIONES

### A.9.3. GIROS RECIBIDOS Y EXPEDIDOS. 2000-2003

	FORTUNA				R. MURCIA
	2000	2001	2002	2003	2003
GIROS EXPEDIDOS .....	4.436	3.935	3.568	3.257	411.435
Giros nacionales.....	4.209	3.783	3.416	3.130	399.203
Giros ordinarios.....	4.050	3.668	3.320	3.024	371.881
Giros urgentes.....	159	115	96	106	27.322
Giros internacionales.....	227	152	152	127	12.232
GIROS RECIBIDOS .....	1.948	1.983	1.002	1.270	122.302
Giros nacionales.....	1.899	1.935	970	1.243	118.039
Giros ordinarios.....	1.653	1.687	810	1.090	99.211
Giros urgentes.....	246	248	160	153	18.828
Giros internacionales.....	49	48	32	27	4.263

Fuente: Organismo Autónomo de Correos y Telégrafos. Jefatura Provincial de Murcia.

### G.9. Evolución del tráfico telegráfico. 1998-2003

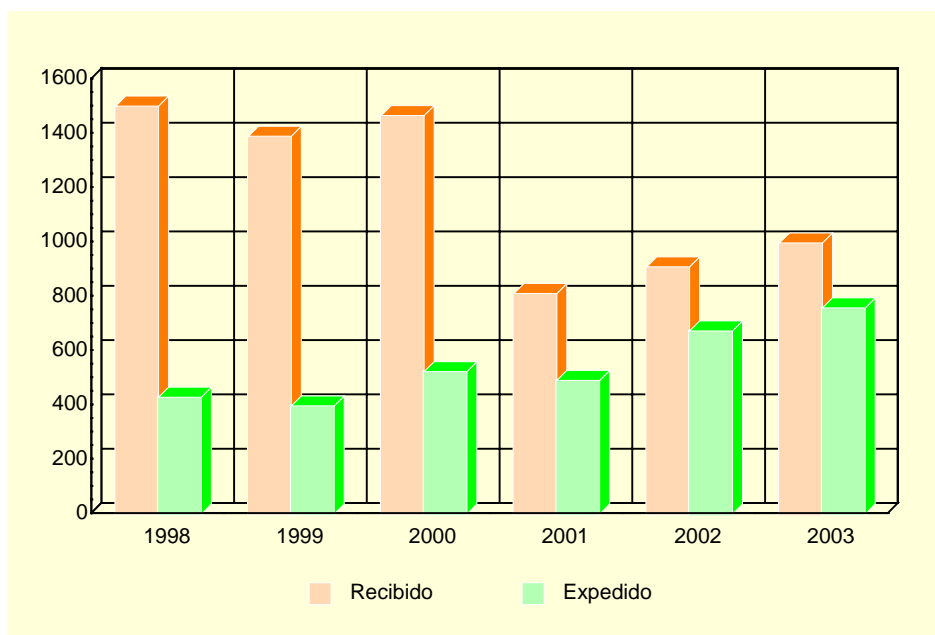

Fuente: Organismo Autónomo de Correos y Telégrafos. Jefatura Provincial de Murcia.



## A.10. SANIDAD Y SERVICIOS SOCIALES

### A.10.1. NÚMERO DE FARMACIAS. 2000-2003

	FORTUNA	REGIÓN DE MURCIA
2000.....	2	532
2001.....	2	543
2002.....	2	538
2003.....	2	539

Fuente: Consejería de Sanidad. Dirección General de Planificación, Financiación Sanitaria y Política Farmacéutica.

### A.10.2. VACUNACIONES. 2000-2003

	FORTUNA				REGIÓN DE MURCIA			
	2000	2001	2002	2003	2000	2001	2002	2003
Difteria Tétanos Tosferina.....	4	-	-	-	340	175	-	-
Difterina-Tétanos.....	82	10	-	-	11.288	2.886	-	-
Polio.....	466	396	479	506	65.979	64.686	71.718	77.673
Triple Vírica.....	185	161	364	235	36.827	32.943	36.856	37.761
Hepatitis B.....	236	19	97	399	41.563	26.317	21.329	42.630
Tétanos Adultos.....	281	193	-	-	42.116	8.664	-	-
Hemofilus influenza, tipo b.....	5	-	-	-	369	169	-	-
Tétanos, difteria adultos.....	101	80	251	226	11.086	47.722	47.576	52.132
Difteria, Tétanos y Tosferina, Hemofilus Influenza, tipo b, Hepatitis B.....	290	224	285	315	42.090	40.350	44.269	47.336
Difteria, Tétanos y Tosferina acelular, Hemofilus Influenza, tipo b.....	90	96	90	109	12.245	12.855	14.719	15.490
Difteria, Tétanos, Tosferina acelular.....	-	65	103	85	-	8.164	12.291	14.473
Meningitis C.....	510	290	295	266	64.393	52.891	46.071	47.472

Fuente: Consejería de Sanidad. Dirección General de Salud Pública.

## A.10. SANIDAD Y SERVICIOS SOCIALES

### A.10.3. ENFERMEDADES DE DECLARACIÓN OBLIGATORIA. CASOS. 2003

	FORTUNA	R. MURCIA
Brucelosis.....	-	18
Enfermedad meningocócica.....	-	25
Fiebre exantemática mediterránea.....	-	4
Fiebres tifoidea y paratifoidea.....	-	8
Gripe.....	273	67.493
Hepatitis A.....	-	12
Hepatitis B.....	-	23
Otras hepatitis víricas.....	-	27
Infección gonocócica.....	-	18
Legionelosis.....	-	16
Leishmaniasis.....	-	1
Meningitis tuberculosa.....	-	4
Otras meningitis.....	-	74
Otras tuberculosis.....	-	30
Paludismo.....	-	3
Parotiditis.....	2	45
Rubéola.....	-	9
Sarampión.....	-	6
Sífilis.....	-	33
Tosferina.....	-	2
Toxiinfección alimentaria.....	-	650
Tuberculosis respiratoria.....	-	159
Varicela.....	45	7.431

Fuente: Consejería de Sanidad. Dirección General de Salud Pública.

## A.10. SANIDAD Y SERVICIOS SOCIALES

### A.10.4. DEFUNCIONES SEGÚN GRANDES GRUPOS DE CAUSA DE MUERTE (\*). 2002

	FORTUNA				R. MURCIA
	Hombres	Mujeres	Total	%	%
I. Ciertas enfermedades infecciosas y parasitarias .....	1	-	1	2,08	1,65
II. Neoplasias.....	4	9	13	27,08	26,05
III. Enferm. de la sangre y de los órganos hematopoyéticos, y ciertos trastornos que afectan el mecanismo de la inmunidad .....	-	-	-	-	0,26
IV. Enfermedades endocrinas, nutricionales y metabólicas.....	1	3	4	8,33	3,36
V. Trastornos mentales y del comportamiento .....	2	2	4	8,33	2,85
VI. Enfermedades del sistema nervioso.....	-	-	-	-	2,91
VII. Enfermedades del ojo y sus anexos .....	-	-	-	-	-
VIII. Enfermedad del oído y de la apófisis mastoides .....	-	-	-	-	-
IX. Enfermedades del sistema circulatorio .....	6	7	13	27,08	33,95
X. Enfermedades del sistema respiratorio .....	5	3	8	16,67	11,91
XI. Enfermedades del sistema digestivo .....	-	-	-	-	4,96
XII. Enfermedades de la piel y del tejido subcutáneo .....	-	-	-	-	0,24
XIII. Enferm. del sistema osteo muscular y del tejido conjuntivo ...	-	-	-	-	0,73
XIV. Enfermedades del sistema genitourinario .....	-	-	-	-	2,92
XV. Embarazo, parto y puerperio .....	-	-	-	-	-
XVI. Ciertas afecciones originadas en el período perinatal .....	-	-	-	-	0,44
XVII. Malformaciones congénitas, deformidades y anomalías cromosómicas .....	-	-	-	-	0,64
XVIII. Síntomas, signos y hallazgos anormales clínicos y de laboratorio, no clasificados en otra parte .....	2	-	2	4,17	2,00
XX. Causas externas.....	2	1	3	6,25	5,12
TOTAL.....	23	25	48	100,00	100,00

(\*) Datos provisionales

Fuente: CREM y Servicio de Epidemiología. *Mortalidad por Causas.*

### G.10. Distribución de las defunciones según la causa de muerte. 2002 (\*)

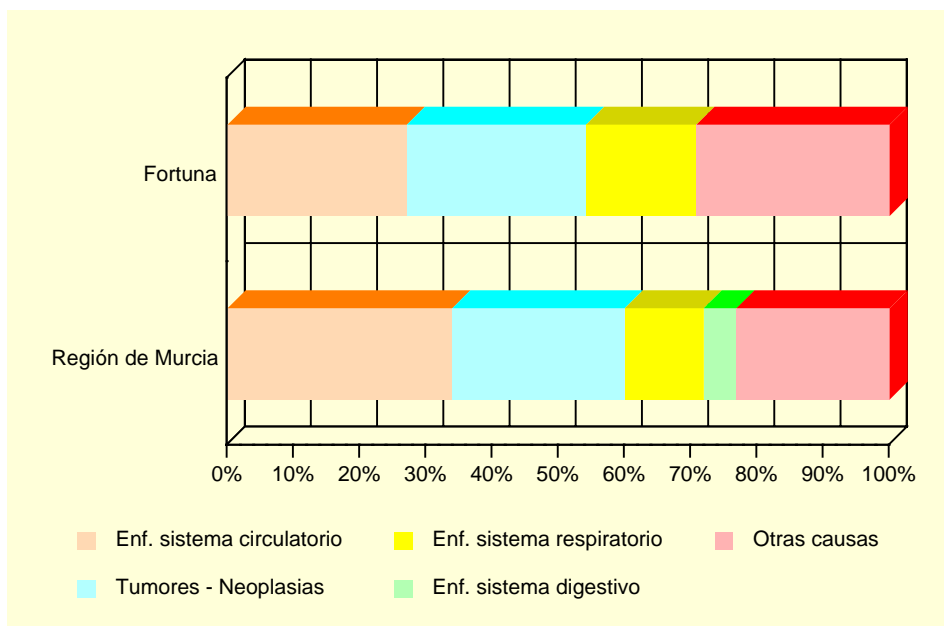

(\*) Datos provisionales

Fuente: CREM y Servicio de Epidemiología. *Mortalidad por Causas.*

## A.10. SANIDAD Y SERVICIOS SOCIALES

### A.10.5. RECURSOS SOCIALES (Continúa).

	FORTUNA		
	TOTAL	Recursos de atención primaria	Recursos de atención especializada
1997.....	6	4	2
1998.....	6	4	2
1999.....	12	10	2
2000.....	11	9	2
2001.....	11	8	3

### A.10.5. RECURSOS SOCIALES (Conclusión).

	REGIÓN DE MURCIA		
	TOTAL	Recursos de atención primaria	Recursos de atención especializada
1997.....	1.052	685	367
1998.....	1.132	689	443
1999.....	1.323	774	549
2000.....	1.050	645	405
2001.....	1.271	645	626

Fuente: Consejería de Trabajo y Política Social. Secretaría Sectorial de Acción Social.

## A.11. EDUCACIÓN Y CULTURA

### A.11.1. NÚMERO DE UNIDADES Y ALUMNOS MATRICULADOS EN EDUCACIÓN INFANTIL, PRIMARIA Y EDUCACIÓN ESPECIAL. CURSO 03/04

	FORTUNA			R. MURCIA
	Centros Públicos	Centros Privados	TOTAL	TOTAL
INFANTIL, PRIMARIA, EDUCACIÓN ESPECIAL				
Unidades .....	33	3	36	6.260
Alumnos matriculados .....	728	64	792	138.679
Infantil.....	207	64	271	48.365
Educación primaria.....	521	-	521	90.314
Alumnos con necesidades educativas especiales (infantil y primaria) .....	28	1	29	4.354
EDUCACIÓN ESPECIAL				
Centros específicos.....	-	-	-	16
Unidades .....	-	-	-	136
Alumnos matriculados .....	-	-	-	770

*Nota: El total de alumnos matriculados es la suma de las categorías Infantil y Educación primaria.*

*Fuente: Consejería de Educación y Cultura. Secretaría General.*

### A.11.2. NÚMERO DE ALUMNOS MATRICULADOS EN ENSEÑANZA SECUNDARIA OBLIGATORIA, BACHILLERATO Y CICLOS FORMATIVOS. CURSO 03/04

	FORTUNA			R. MURCIA
	Centros Públicos	Centros Privados	TOTAL	TOTAL
ESO Y BACHILLERATO .....	486	-	486	83.039
ESO .....	399	-	399	64.944
Primer ciclo de la ESO.....	214	-	214	34.242
Segundo ciclo de la ESO.....	185	-	185	30.702
Bachillerato LOGSE .....	87	-	87	18.095
CICLOS FORMATIVOS .....	61	-	61	13.370
Ciclos formativos Nivel II.....	36	-	36	6.608
Ciclos formativos Nivel III.....	25	-	25	6.762

*Fuente: Consejería de Educación y Cultura. Secretaría General.*

## A.11. EDUCACIÓN Y CULTURA

### G.11. Evolución de los alumnos matriculados en enseñanza infantil y primaria y enseñanzas medias. Curso 00/01 – Curso 03/04

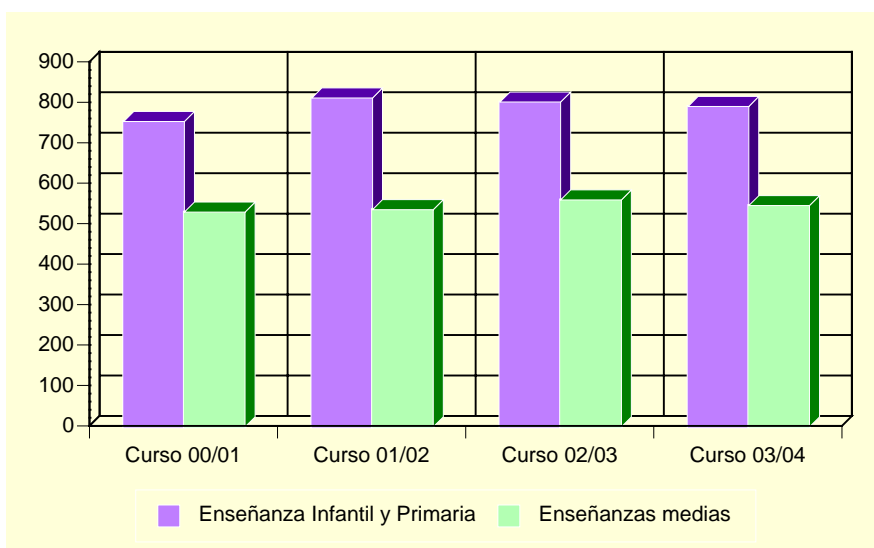

Fuente: Consejería de Educación y Cultura. Secretaría General.

### A.11.3. POBLACIÓN EN VIVIENDAS FAMILIARES DE 16 Y MÁS AÑOS POR NIVEL DE FORMACIÓN (%). 2001

	FORTUNA	REGIÓN DE MURCIA
Total.....	5.681	970.449
Analfabetos.....	7,45	3,22
Sin estudios.....	28,62	15,84
Primer grado.....	24,73	21,67
Segundo grado: ESO, EGB, Bachillerato Elemental.....	27,37	29,46
Segundo grado: Bachillerato Superior.....	6,50	10,71
Segundo grado: FP Grado Medio.....	0,77	4,06
Segundo grado: FP Grado Superior.....	1,16	3,95
Tercer Grado: Diplomatura.....	1,94	6,07
Tercer Grado: Licenciatura.....	1,43	4,63
Tercer Grado: Doctorado.....	0,04	0,39

Fuente: INE. Censos de Población y Viviendas. 2001

## A.11. EDUCACIÓN Y CULTURA

### A.11.4. TASAS DE ESCOLARIDAD SEGÚN SEXO, EDAD Y QUE LOS ESTUDIOS SEAN REGLADOS O NO (%). 2001

	FORTUNA		REGIÓN DE MURCIA	
	Hombres	Mujeres	Hombres	Mujeres
ENSEÑANZA REGLADA.....	5,11	7,23	8,91	9,62
De 16 años .....	74,55	74,47	75,44	84,09
De 17 años .....	31,82	69,39	62,39	74,38
De 18 años .....	35,21	51,85	49,76	62,53
De 19 años .....	18,03	23,73	43,05	53,42
De 20 años .....	17,57	19,64	34,90	46,84
De 21 años .....	15,49	15,52	30,54	39,43
De 22 años .....	10,45	38,78	26,30	31,15
De 23 años .....	10,96	13,85	22,75	25,80
De 24 años .....	4,94	12,07	18,76	21,34
De 25 a 29 años .....	4,09	4,84	8,47	9,51
De 30 a 39 años .....	0,31	1,72	2,38	2,47
De 40 ó más años.....	0,07	0,50	0,60	0,59
ENSEÑANZA NO REGLADA .....	0,71	1,36	2,34	3,03
De 16 años .....	3,64	6,38	2,64	2,05
De 17 años .....	-	8,16	2,90	3,70
De 18 años .....	1,41	3,70	3,62	5,13
De 19 años .....	1,64	6,78	3,84	5,55
De 20 años .....	1,35	7,14	3,89	5,71
De 21 años .....	4,23	6,90	4,09	6,10
De 22 años .....	2,99	2,04	4,25	6,56
De 23 años .....	1,37	-	4,10	7,40
De 24 años .....	1,23	1,72	4,44	6,79
De 25 a 29 años .....	1,75	2,26	4,02	5,98
De 30 a 39 años .....	0,46	0,57	2,87	4,11
De 40 ó más años.....	-	0,29	1,10	1,18

Nota: La tasa de escolaridad es el porcentaje de personas de 16 años o más que están recibiendo algún tipo de enseñanza. Los estudios no reglados son: Cursos del INEM, Escuela Taller u otros cursos para parados, cursos de formación promovidos por la empresa, otros cursos no reglados (idiomas, preparación oposiciones, etc).

Fuente: INE. Censos de Población y Viviendas. 2001

### A.11.5. BIBLIOTECAS. 2003

	FORTUNA	REGIÓN DE MURCIA
Número de bibliotecas .....	1	83
Volúmenes.....	7.810	928.702
Audiovisuales.....	2	109.763
Préstamos.....	2.972	962.143
Socios.....	751	196.565
Actos culturales .....	45	2.751
Usuarios.....	16.180	2.007.791

Nota: Son bibliotecas municipales. En la Región de Murcia se incluye el servicio de la Biblioteca Regional.

Fuente: Consejería de Educación y Cultura. Dirección General de Cultura.

## A.12. ADMINISTRACIONES PÚBLICAS Y FINANZAS

### A.12.1. PRESUPUESTO PREVENTIVO DE GASTOS. 2000-2004

Euros

	2000	2001	2002	2003	2004
Gastos de personal.....	1.454.708	1.727.345	2.009.654	2.507.599	2.839.551
Gastos de bienes y servicios .....	1.086.738	1.244.143	1.894.783	1.686.726	2.629.904
Gastos financieros .....	13.823	72.121	120.202	60.000	50.000
Transferencias corrientes .....	704.110	790.193	925.747	663.784	968.030
Inversiones reales.....	1.526.054	4.768.274	6.338.628	3.446.808	2.380.856
Transferencias de capital.....	18	138.251	180.081	84.038	271.538
Activos financieros.....	18	18	18	18	18
Pasivos financieros .....	67.385	53.622	56.345	2.418.520	90.000
<b>TOTAL GASTOS .....</b>	<b>4.852.854</b>	<b>8.793.967</b>	<b>11.525.458</b>	<b>10.867.492</b>	<b>9.229.897</b>

Nota: No incluye Organismos Autónomos.

Fuente: Ayuntamiento de Fortuna.

### A.12.2. PRESUPUESTO PREVENTIVO DE INGRESOS. 2000-2004

Euros

	2000	2001	2002	2003	2004
Impuestos directos.....	534.378	562.403	582.681	601.914	706.050
Impuestos indirectos.....	120.743	108.723	120.742	300.510	325.510
Tasas y otros ingresos.....	437.921	530.303	514.581	492.485	1.081.451
Transferencias corrientes .....	751.764	775.907	867.835	1.228.117	1.384.889
Ingresos patrimoniales.....	2.194.596	2.535.616	3.684.100	2.271.732	2.406.462
Enajenación inversiones reales .....	-	1.223.294	4.691.938	4.344.810	2.445.317
Transferencias de capital.....	229.118	653.637	233.541	1.139.627	880.176
Activos financieros.....	6	6	6	6	6
Pasivos financieros .....	584.328	2.404.078	830.034	488.291	36
<b>TOTAL INGRESOS .....</b>	<b>4.852.854</b>	<b>8.793.967</b>	<b>11.525.458</b>	<b>10.867.492</b>	<b>9.229.897</b>

Nota: No incluye Organismos Autónomos.

Fuente: Ayuntamiento de Fortuna.

### A.12.3. OFICINAS DE CRÉDITO. 2003

	FORTUNA	REGIÓN DE MURCIA
CAJAMURCIA .....	1	227
CAM.....	1	188
OTRAS CAJAS, COOP. CRÉDITO Y OTRAS ENT. ....	1	405
BANCOS.....	2	311
<b>TOTAL.....</b>	<b>5</b>	<b>1.131</b>

Fuente: Banco de España.



## **B. DATOS POR ENTIDADES DE POBLACIÓN**



## B.1. POBLACIÓN

### B.1.1. POBLACIÓN, POR SEXO. 2001-2003

	2001			2002			2003		
	TOTAL	Hombres	Mujeres	TOTAL	Hombres	Mujeres	TOTAL	Hombres	Mujeres
Ajauque.....	47	33	14	56	36	20	53	35	18
Baños (Los).....	323	163	160	349	180	169	379	194	185
Capres.....	49	27	22	54	29	25	61	33	28
Carrillos (Los).....	12	6	6	13	7	6	13	7	6
Casicas (Las).....	56	30	26	59	32	27	64	35	29
Fortuna.....	5.521	2.816	2.705	5.665	2.892	2.773	5.829	2.991	2.838
Fuente Blanca.....	60	37	23	62	39	23	66	40	26
Garapacha (La).....	181	95	86	184	97	87	174	91	83
Gineta (La).....	184	94	90	188	96	92	202	100	102
Hoyahermosa.....	35	19	16	35	19	16	35	19	16
Matanza (La).....	209	108	101	210	106	104	220	116	104
Peña Zafra de Abajo.....	6	4	2	5	3	2	10	5	5
Peña Zafra de Arriba.....	35	18	17	33	18	15	33	18	15
Peñas (Las).....	77	42	35	79	45	34	95	50	45
Rambla Salada.....	188	102	86	194	109	85	203	114	89
Rauda.....	8	5	3	8	5	3	9	5	4
TOTAL FORTUNA.....	6.991	3.599	3.392	7.194	3.713	3.481	7.446	3.853	3.593

Fuente: CREM. Padrón Municipal de Habitantes.