

Cieza en cifras. 2004

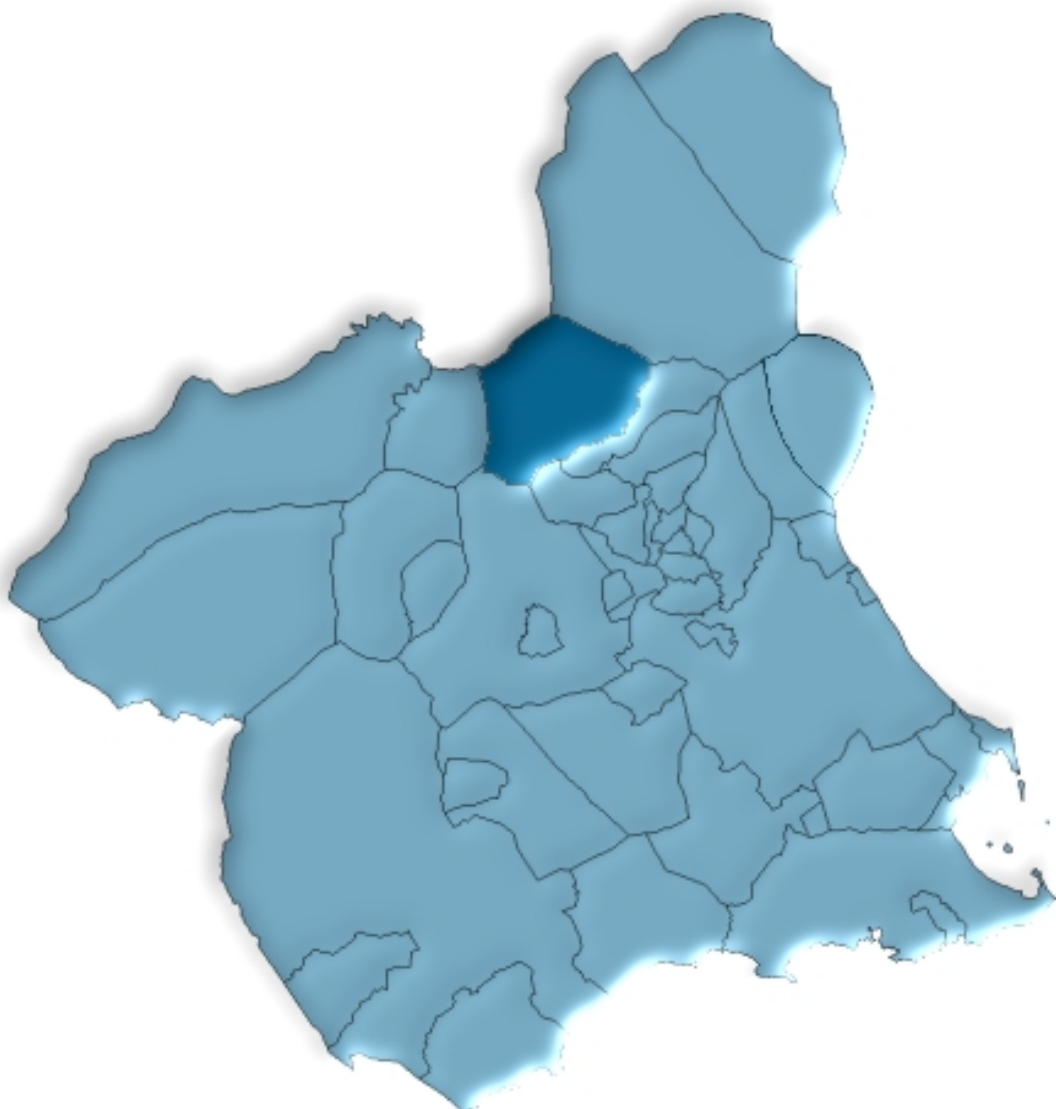

**Región de Murcia
Consejería de Economía, Industria e Innovación
Dirección General de Economía, Planificación y Estadística
Centro Regional de Estadística**

ÍNDICE GENERAL

ÍNDICE DE TABLAS

DATOS DEL MUNICIPIO

A.1. TERRITORIO, CLIMATOLOGÍA Y MEDIO AMBIENTE	9
A.1.1. Superficie y distancia a la capital.	
A.1.2. Precipitaciones. 2003.	
A.1.3. Incendios forestales. 1999-2003.	
A.2. DEMOGRAFÍA	10
A.2.1. Población de derecho según los censos oficiales. 1900-2001.	
A.2.2. Población de derecho y densidad de población según la rectificación del Padrón. 2000-2004.	
A.2.3. Población según la estructura de edad. 2003.	
A.2.4. Indicadores de estructura demográfica. 2003.	
A.2.5. Movimiento Natural de la población. 1998-2002.	
A.2.6. Nupcialidad, natalidad y mortalidad. 2002.	
A.2.7. Inmigrantes y emigrantes, por lugar de procedencia o destino. 2003.	
A.2.8. Saldos migratorios totales. 1999-2003.	
A.3. MERCADO DE TRABAJO	14
A.3.1. Tasas de actividad y paro por sexo y edad. 2001	
A.3.2. Paro registrado por sexo. 2000-2004.	
A.4. AGRICULTURA, GANADERÍA Y PESCA	15
A.4.1. Distribución general de la tierra. 2003.	
A.4.2. Superficie dedicada a cada grupo de cultivo. 2003.	
A.4.3. Superficie dedicada al cultivo de invernaderos, cultivos acolchados y riego localizado. 2003.	
A.4.4. Número de unidades ganaderas por especie. Censo 1999.	
A.5. INDUSTRIA	17
A.5.1. Establecimientos industriales y personas ocupadas según actividad principal. 2002	
A.5.2. Inversión industrial por sectores. 1999-2003.	
A.5.3. Inversión industrial por tipo. 1999-2003.	
A.6. CONSTRUCCIÓN Y VIVIENDA	19
A.6.1. Establecimientos y personas ocupadas. 2002.	
A.6.2. Viviendas visadas y terminadas. 1999-2003.	
A.6.3. Viviendas por clase. 2001.	
A.6.4. Viviendas por superficie útil. 2001.	

A.7. COMERCIO	21
A.7.1. Establecimientos comerciales y personal ocupado. 2002.	
A.8. TURISMO	22
A.8.1. Equipamiento turístico. 2003.	
A.9. TRANSPORTES Y COMUNICACIONES	23
A.9.1. Parque de vehículos por tipo. 2003.	
A.9.2. Correspondencia Nacida y Distribuida. 2000-2003.	
A.9.3. Giros Recibidos y Expedidos. 2000-2003.	
A.10. SANIDAD Y SERVICIOS SOCIALES	25
A.10.1. Número de farmacias. 2000-2003.	
A.10.2. Vacunaciones. 2000-2003.	
A.10.3. Enfermedades de declaración obligatoria. Casos. 2003.	
A.10.4. Defunciones según grandes grupos de causa de muerte. 2002.	
A.10.5. Recursos sociales.	
A.11. EDUCACIÓN Y CULTURA	29
A.11.1. Número de unidades y alumnos matriculados en educación infantil, primaria y educación especial. Curso 03/04.	
A.11.2. Número de alumnos matriculados en Enseñanza Secundaria Obligatoria, Bachillerato y Formación Profesional. Curso 03/04.	
A.11.3. Población en viviendas familiares de 16 y más años por nivel de formación (%). 2001.	
A.11.4. Tasas de escolaridad según sexo, edad y que los estudios sean reglados o no (%). 2001.	
A.11.5. Bibliotecas. 2003.	
A.12. ADMINISTRACIONES PÚBLICAS Y FINANZAS	32
A.12.1. Presupuesto preventivo de gastos. 2000-2004.	
A.12.2. Presupuesto preventivo de ingresos. 2000-2004.	
A.12.3. Oficinas de crédito. 2003.	

DATOS POR ENTIDADES DE POBLACIÓN

B.1. POBLACIÓN	35
B.1.1. Población por sexo. 2001-2003	

ÍNDICE DE GRÁFICOS

G.1. Evolución de la población de derecho según los censos oficiales. 1900-2001
G.2. Pirámide de población. 2003
G.3. Movimiento natural de la población. 2002
G.4. Tasas de actividad y de paro. 2001
G.5. Distribución general de la tierra. 2003

- G.6. Evolución de las viviendas terminadas. 1995-2003
- G.7. Distribución de las personas ocupadas en el comercio minorista. 2002
- G.8. Número de vehículos por 1000 habitantes. 1995-2003
- G.9. Evolución del tráfico telegráfico. 1998-2003
- G.10. Distribución de las defunciones según la causa de muerte. 2002
- G.11. Evolución de los alumnos matriculados en enseñanza infantil y primaria y enseñanzas medias.
Curso 00/01 – Curso 03/04

SÍMBOLOS UTILIZADOS

- Cero o menor que 0,5

.. Falta de dato

% Tanto por ciento

Las cifras decimales van precedidas de una coma (,)

Los millares y millones se separan por un punto (.)

Las casillas en blanco – Dato sin sentido

A. DATOS DEL MUNICIPIO

A.1. TERRITORIO, CLIMATOLOGÍA Y MEDIO AMBIENTE

A.1.1. SUPERFICIE Y DISTANCIA A LA CAPITAL.

MUNICIPIO DE CIEZA	
--------------------	--

Extensión del municipio	366,8 Km ²
Distancia a la capital	42,0 Km

Fuente: Instituto Geográfico Nacional.
INE. Delegación Provincial de Murcia. *Reseña Estadística de Murcia. 1974.*

A.1.2. PRECIPITACIONES. 2003

	PRECIPITACIONES (l/m ²)
Enero.....	6,0
Febrero.....	18,4
Marzo	12,5
Abril.....	17,8
Mayo	26,2
Junio.....	4,0
Julio.....	2,9
Agosto.....	1,0
Septiembre.....	3,9
Octubre	38,9
Noviembre.....	12,6
Diciembre.....	18,8

Nota: Los datos de precipitaciones corresponden a la Estación meteorológica de Cieza.

Fuente: Instituto Nacional de Meteorología. Centro Meteorológico Territorial de Murcia

A.1.3. INCENDIOS FORESTALES. 1999-2003

	CIEZA		REGIÓN DE MURCIA	
	Nº incendios	Hectáreas	Nº incendios	Hectáreas
1999.....	18	4,72	164	94,73
2000.....	21	6,80	180	141,16
2001.....	17	3,14	141	82,76
2002.....	23	10,15	153	85,17
2003.....	23	4,90	160	122,01

Fuente: Consejería Medio Ambiente y Ordenación del Territorio. Dirección General del Medio Natural.

A.2. DEMOGRAFÍA

A.2.1. POBLACIÓN DE DERECHO SEGÚN LOS CENSOS OFICIALES. 1900-2001

	CIEZA			R. MURCIA
	Varones	Mujeres	Total	Total
1900	6.722	6.868	13.590	581.455
1910	7.069	7.268	14.337	620.926
1920	7.859	8.167	16.026	654.436
1930	8.597	9.070	17.667	651.979
1940	11.725	12.141	23.866	731.221
1950	11.209	12.224	23.433	755.850
1960	11.019	11.600	22.619	803.086
1970	12.704	13.385	26.089	832.047
1981	14.763	15.564	30.327	955.498
1991	15.067	15.808	30.875	1.045.601
2001	16.306	16.711	33.017	1.197.646

Fuente: INE. Censo de Población.

G.1. Evolución de la población de derecho según los censos oficiales. 1900-2001

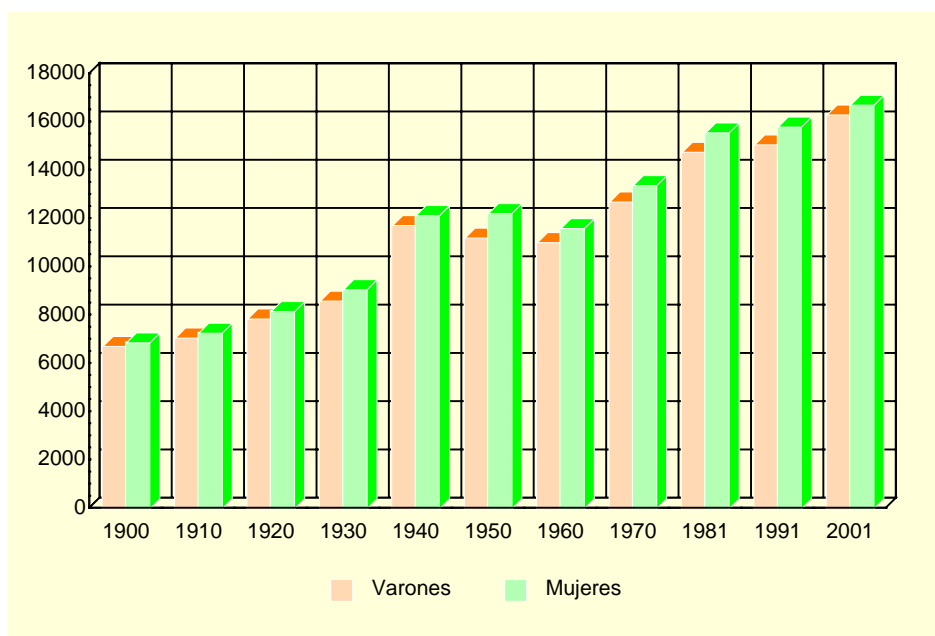

Fuente: INE. Censo de población

A.2.2. POBLACIÓN DE DERECHO Y DENSIDAD DE POBLACIÓN SEGÚN LA RECTIFICACIÓN DEL PADRÓN. 2000-2004

	CIEZA					R. MURCIA
	2000	2001	2002	2003	2004	2004
Población de derecho.....	32.126	32.935	33.223	33.701	33.825	1.294.694
Varones.....	15.752	16.242	16.445	16.745	16.858	652.057
Mujeres	16.374	16.693	16.778	16.956	16.967	642.637
Densidad de población (Habitantes/km ²) ...	88	90	91	92	92	114

Fuente: INE. Rectificación del Padrón Municipal de Habitantes. Instituto Geográfico Nacional.

A.2. DEMOGRAFÍA

A.2.3. POBLACIÓN SEGÚN LA ESTRUCTURA DE EDAD. 2003

	VARONES	MUJERES	TOTAL
Menores de 5 años.....	1.074	918	1.992
5-9 años	982	973	1.955
10-14 años	1.114	1.061	2.175
15-19 años	1.151	1.062	2.213
20-24 años	1.490	1.423	2.913
25-29 años	1.549	1.437	2.986
30-34 años	1.527	1.424	2.951
35-39 años	1.428	1.374	2.802
40-44 años	1.186	1.163	2.349
45-49 años	886	859	1.745
50-54 años	801	820	1.621
55-59 años	739	779	1.518
60-64 años	635	700	1.335
65-69 años	706	749	1.455
70-74 años	607	776	1.383
75 y más años.....	870	1.438	2.308
TOTAL	16.745	16.956	33.701

Fuente: CREM. Padrón Municipal de Habitantes.

G.2. Pirámide de población. 2003

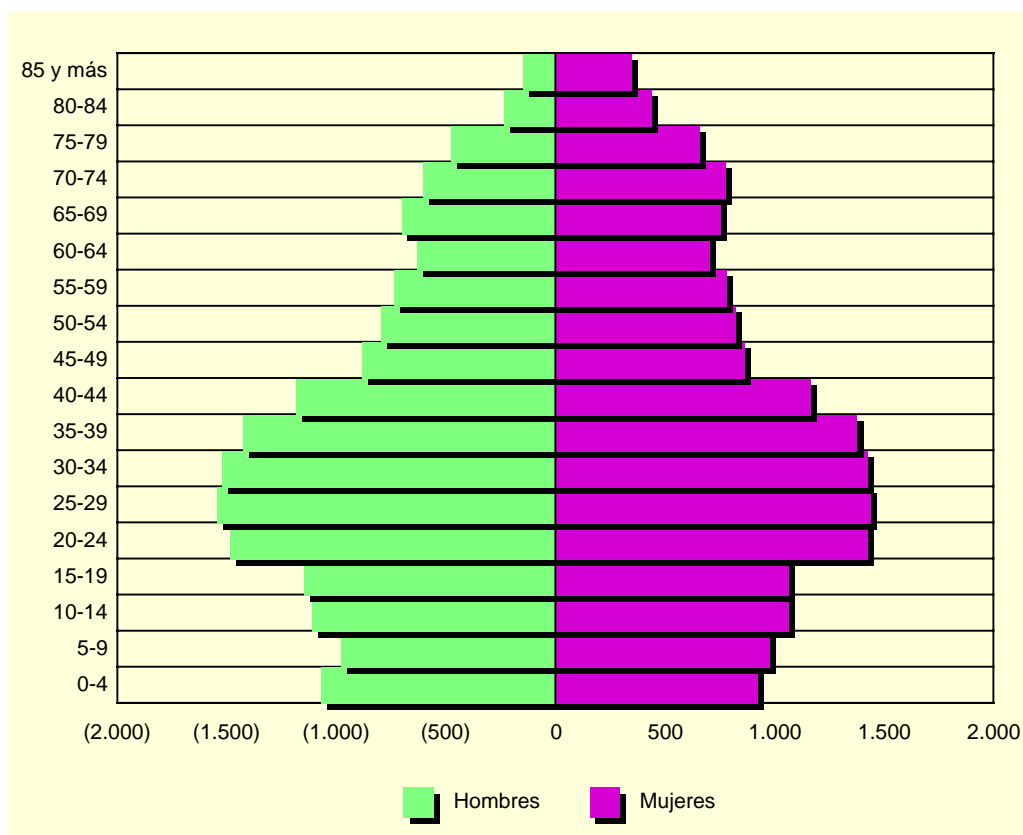

Fuente: CREM. Padrón Municipal de habitantes

A.2. DEMOGRAFÍA

A.2.4. INDICADORES DE ESTRUCTURA DEMOGRÁFICA. 2003

	CIEZA	REGIÓN DE MURCIA
ESTRUCTURA POR EDAD		
Menores de 20 años.....	24,7	23,5
Entre 20 y 64 años	60,0	62,4
De 65 y más años	15,3	14,1
ÍNDICE DE VEJEZ		
De 65 y más años/menores de 20 años.....	61,7	60,0
ÍNDICE DE DEPENDENCIA		
Juvenil		
Menores de 20 años/Población entre 20 y 64 años ...	41,2	37,7
Anciana		
De 65 y más años/Población entre 20 y 64 años	25,5	22,6
Total		
Menores de 20 años+De 65 y más años/Población entre 20 y 64 años.....	66,7	60,3
MUJERES DE 15 A 49 AÑOS/TOTAL MUJERES.....	52,3	53,0
PROPORCIÓN DE MASCULINIDAD		
Hombres/Mujeres.....	107,2	101,6

Fuente: CREM. Indicadores demográficos

A.2.5. MOVIMIENTO NATURAL DE LA POBLACIÓN. 1998-2002

	CIEZA					R. MURCIA
	1998	1999	2000	2001	2002	2002
Matrimonios	180	187	204	193	162	6.687
Nacimientos	355	367	402	429	406	15.490
Niños.....	196	187	213	245	222	8.002
Niñas.....	159	180	189	184	184	7.488
Defunciones	290	289	275	274	297	9.444
Varones.....	140	150	143	124	143	4.951
Mujeres	150	139	132	150	154	4.493
Defunciones de menores de un año.....	3	2	1	3	3	96
Crecimiento vegetativo.....	65	78	127	155	109	6.046

Fuente: CREM. Movimiento Natural de la Población de la Región de Murcia.

A.2.6. NUPCIALIDAD, NATALIDAD Y MORTALIDAD. 2002

	CIEZA	R. MURCIA
Tasa de nupcialidad (por 1.000 habitantes)	5,34	5,39
Tasa de natalidad (por 1.000 habitantes).....	12,57	12,42
Tasa de mortalidad (por 1.000 habitantes).....	8,59	7,57

Fuente: CREM. Movimiento Natural de la Población de la Región de Murcia.

A.2. DEMOGRAFÍA

G.3. Movimiento natural de la población. 2002

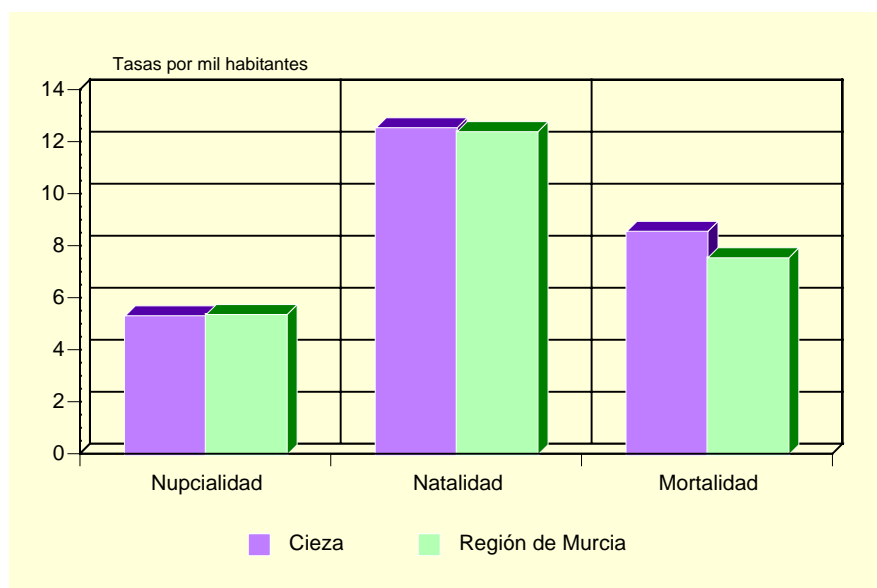

Fuente: CREM. Movimiento Natural de la Población de la Región de Murcia.

A.2.7. INMIGRANTES Y EMIGRANTES, POR LUGAR DE PROCEDENCIA O DESTINO. 2003

	INMIGRANTES	EMIGRANTES
De la misma Comunidad Autónoma.....	217	321
Españoles.....	173	262
Extranjeros.....	44	59
De otras Comunidades Autónomas.....	215	228
Españoles.....	110	122
Extranjeros.....	105	106
Del extranjero.....	9	76
Españoles.....	6	11
Extranjeros.....	3	65

Fuente: CREM. Movimientos Migratorios de la Región de Murcia.

A.2.8. SALDOS MIGRATORIOS TOTALES. 1999-2003

	CIEZA	REGIÓN DE MURCIA
1999 (*).....	127	5.679
2000 (*).....	6	21.306
2001 (*).....	-131	18.510
2002.....	-214	22.556
2003.....	-184	23.939

(*) No se incluyen las emigraciones al extranjero.

Fuente: CREM. Movimientos Migratorios de la Región de Murcia.

A.3. MERCADO DE TRABAJO

A.3.1. TASAS DE ACTIVIDAD Y PARO POR SEXO Y EDAD. 2001

	CIEZA				R. MURCIA			
	Tasa de actividad		Tasa de paro		Tasa de actividad		Tasa de paro	
	Hombres	Mujeres	Hombres	Mujeres	Hombres	Mujeres	Hombres	Mujeres
De 16 a 19 años.....	45,60	30,31	23,25	29,27	42,30	26,33	22,58	31,92
De 20 a 24 años.....	75,18	60,17	15,15	25,15	73,24	58,22	13,29	22,04
De 25 a 29 años.....	92,15	70,91	13,13	22,68	91,53	73,14	9,92	17,73
De 30 a 34 años.....	95,45	60,03	10,04	19,66	96,33	65,38	7,53	15,75
De 35 a 44 años.....	95,76	54,69	9,49	17,30	95,94	58,28	6,62	12,77
De 45 a 54 años.....	88,08	40,69	10,74	14,40	90,04	43,94	6,52	10,02
De 55 a 59 años.....	71,71	28,25	16,63	20,47	75,03	27,23	9,15	10,74
De 60 a 64 años.....	46,48	11,29	17,17	12,66	49,92	14,91	10,33	10,66
De 65 o más años.....	2,29	1,55	2,13	4,55	3,18	1,74	4,57	7,38
TOTAL.....	69,51	39,16	12,35	20,19	70,77	41,48	8,99	15,78

Fuente: INE. Censo de Población.

G.4. Tasas de actividad y de paro. 2001

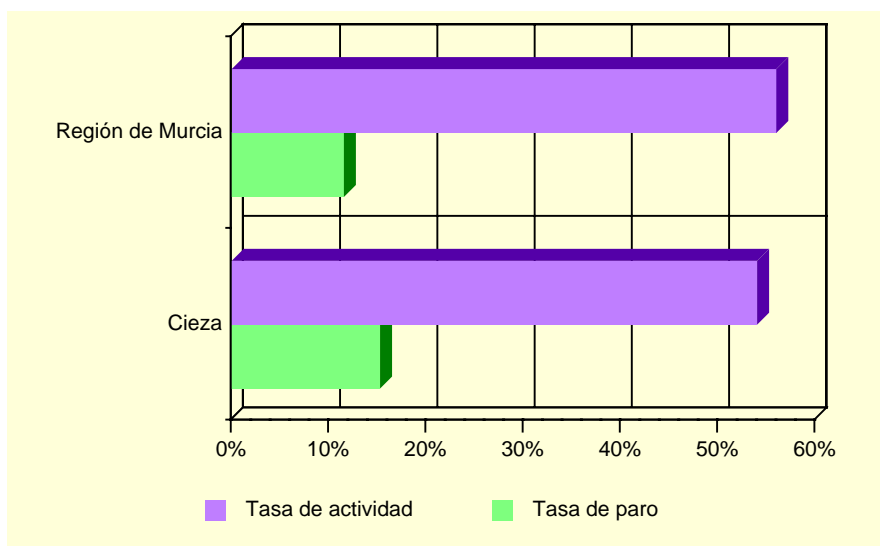

Fuente: INE. Censo de Población

A.3.2. PARO REGISTRADO POR SEXO. 2000-2004 (*)

	CIEZA			REGIÓN DE MURCIA		
	Total	Hombres	Mujeres	Total	Hombres	Mujeres
2000.....	1.218	548	670	35.834	14.607	21.227
2001.....	1.269	537	732	35.586	14.024	21.562
2002.....	1.306	576	731	36.109	14.457	21.652
2003.....	1.243	538	705	36.240	14.284	21.956
2004.....	1.249	532	717	35.328	13.748	21.579

(*) Medias anuales.

Fuente: Servicio Regional de Empleo y Formación.

A.4. AGRICULTURA, GANADERÍA Y PESCA

A.4.1. DISTRIBUCIÓN GENERAL DE LA TIERRA (*). 2003

	HECTÁREAS	%
TIERRAS DE CULTIVO	13.833	37,89
Cultivos herbáceos	941	(6,80)
Barbechos y otras tierras no ocupadas	2.706	(19,56)
Cultivos leñosos	10.186	(73,64)
PRADOS Y PASTIZALES	600	1,64
Prados naturales	-	-
Pastizales	600	(100,00)
TERRENO FORESTAL	9.012	24,68
Monte maderable	5.000	(55,48)
Monte abierto	3.300	(36,62)
Monte leñoso	712	(7,90)
OTRAS SUPERFICIES	13.068	35,79
Erial a pastos	800	(6,12)
Espartizal	8.400	(64,28)
Terreno improductivo	2.938	(22,48)
Superficie no agrícola	750	(5,74)
Ríos y lagos	180	(1,38)
TOTAL	36.513	100,00

(*) Datos provisionales.

Fuente: Consejería de Agricultura y Agua. D. G. de Industrias y Asociacionismos Agrario.

G.5. Distribución General de la tierra. 2003

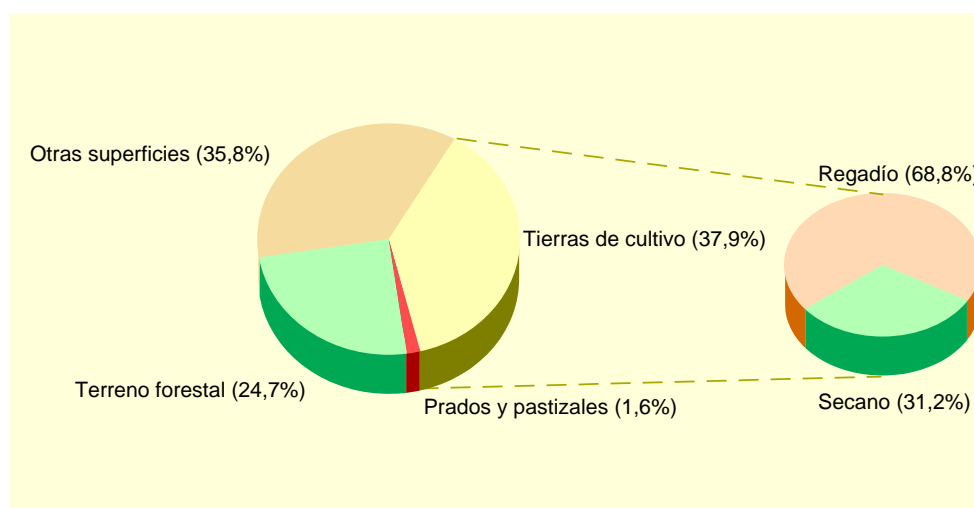

Fuente: Consejería de Agricultura y Agua. D. G. de Industrias y Asociacionismos Agrario.

A.4. AGRICULTURA, GANADERÍA Y PESCA

A.4.2. SUPERFICIE DEDICADA A CADA GRUPO DE CULTIVO (*). 2003

	HECTÁREAS	%
Cereales grano.....	506	4,50
Leguminosas grano.....	10	0,09
Tubérculos para consumo humano.....	139	1,24
Cultivos industriales.....	30	0,27
Cultivos forrajeros.....	34	0,30
Hortalizas.....	316	2,81
Flores.....	12	0,11
Cítricos.....	16	0,14
Frutales no cítricos.....	8.469	75,39
Viñedos.....	1.265	11,26
Olivar.....	429	3,82
Otros cultivos leñosos.....	7	0,06

(*) *Datos provisionales.*

Fuente: Consejería de Agricultura y Agua. D. G. de Industrias y Asociacionismos Agrario.

A.4.3. SUPERFICIE DEDICADA AL CULTIVO DE INVERNADEROS, CULTIVOS ACOLCHADOS Y RIEGO LOCALIZADO (*). 2003

	CIEZA	R. MURCIA
Invernaderos.....	-	6.613
Cultivos acolchados.....	-	10.538
Riego localizado.....	7.671	106.838

(*) *Datos provisionales.*

Fuente: Consejería de Agricultura y Agua. D. G. de Industrias y Asociacionismos Agrario.

A.4.4. NÚMERO DE UNIDADES GANADERAS POR ESPECIE. CENSO 1999

	CIEZA	R. MURCIA
Bovinos.....	-	34.300
Ovinos.....	437	57.216
Caprinos.....	223	13.544
Porcinos.....	297	403.659
Aves.....	146	31.328
Otras.....	19	1.593
TOTAL.....	1.123	541.641

Fuente: INE. Censo Agrario de España.

A.5. INDUSTRIA

A.5.1. ESTABLECIMIENTOS INDUSTRIALES Y PERSONAS OCUPADAS SEGÚN ACTIVIDAD PRINCIPAL (*). 2002

	CIEZA		REGIÓN DE MURCIA	
	Estableci- mientos	Personas ocupadas	Estableci- mientos	Personas ocupadas
C. INDUSTRIAS EXTRACTIVAS.....	-	-	145	1.171
D. INDUSTRIA MANUFACTURERA.....	198	947	8.365	71.435
Industria de la alimentación y bebidas..	36	214	1.477	18.841
Industria textil	30	165	267	1.452
Industria de la confección y de la peletería.....	10	57	380	2.305
Industria del cuero y del calzado	4	32	289	2.363
Industria de la madera y del corcho.....	6	16	543	2.799
Industria del papel	2	8	71	891
Edición, artes gráficas y reproducción de soportes grabados.....	6	15	473	2.375
Industria química	8	19	327	4.003
Fabricación de productos de caucho y materias plásticas.....	12	37	266	3.097
Fabricación de otros productos minerales no metálicos	12	55	640	5.730
Metalurgia.....	-	-	57	895
Fabricación de productos metálicos excepto maquinaria y equipo	25	89	1.282	9.081
Industria de la construcción de maquinaria y equipo mecánico	3	18	564	3.819
Fabricación de máquinas de oficina y equipos de oficina e informáticos	-	-	30	125
Industria de maquinaria y material eléctrico.....	1	1	82	467
Fabricación de material electrónico y de equipo aparatos de radio, televisión y comunicaciones	-	-	9	53
Fabricación de equipo e instrumentos médico-quirúrgicos, de precisión, óptica y relojería	4	7	146	356
Fabricación de vehículos de motor, remolques y semirremolques.....	3	42	78	618
Fabricación de otro material de transporte	-	-	76	2.213
Fabricación de muebles; otras industrias manufactureras	36	172	1.301	9.356
Reciclaje.....	-	-	4	41
E. PRODUCCIÓN Y DISTRIBUCIÓN DE ENERGÍA ELÉCTRICA, GAS Y AGUA	18	44	211	3.135

(*) Datos provisionales

Fuente: CREM. Directorio de Actividades Económicas.

A.5. INDUSTRIA

A.5.2. INVERSIÓN INDUSTRIAL POR SECTORES. 1999-2003

Miles de euros

	CIEZA					R. MURCIA
	1999	2000	2001	2002	2003	2003
Industrias extractivas	-	-	-	-	-	-
I. de la alimentación, bebidas y tabaco	1.018,25	55,96	390,06	814,53	-	52.942,43
Industria química	-	287,91	-	-	16,38	43.807,96
I. Trans. Metales y construc. Maquinaria ...	171,56	-	312,40	178,73	53,64	45.809,09
Resto de manufactureras.....	519,30	421,14	208,37	39,21	-	43.624,46
Prod. y dist. de energ. elec., gas y agua	-	3.508,90	-	-	-	17.621,45
Construcción.....	175,77	321,75	248,17	129,05	552,36	61.241,96
Comercio y reparaciones	594,03	551,50	4,51	202,96	59,37	10.788,77
Otros.....	134,50	657,05	718,10	714,11	5.122,15	26.501,85
TOTAL.....	2.613,43	5.804,21	1.881,61	2.078,58	5.803,89	302.337,97

Fuente: Consejería de Economía, Industria e Innovación. Dirección General de Industria, Energía y Minas.

A.5.3. INVERSIÓN INDUSTRIAL POR TIPO. 1999-2003

Miles de euros

	CIEZA			REGIÓN DE MURCIA		
	Total	Nueva industria	Ampliación	Total	Nueva industria	Ampliación
1999.....	2.613,43	1.848,85	764,58	234.136,93	118.323,55	115.813,38
2000.....	5.804,21	4.542,38	1.261,82	214.632,60	121.449,24	93.183,35
2001.....	1.881,61	1.745,03	136,58	248.870,60	116.140,81	132.729,79
2002.....	2.078,58	678,35	1.400,23	295.952,59	177.500,89	118.451,70
2003.....	5.803,89	369,61	5.434,28	302.337,97	171.880,59	130.457,37

Fuente: Consejería de Economía, Industria e Innovación. Dirección General de Industria, Energía y Minas.

A.6. CONSTRUCCIÓN Y VIVIENDA

A.6.1. ESTABLECIMIENTOS Y PERSONAS OCUPADAS(*). 2002

	CIEZA		REGIÓN DE MURCIA	
	Estableci- mientos	Personas ocupadas	Estableci- mientos	Personas ocupadas
Preparación de obras	16	50	493	2.473
Construcción general de inmuebles y obras de ingeniería civil	126	1.082	3.395	25.535
Instalaciones de edificios y obras.....	74	271	4.417	16.521
Acabado de edificios y obras.....	47	110	2.080	7.200
Alquiler de equipo de construcción o demolición dotado de operario	-	-	1	54
Construcción	9	17	239	634
TOTAL CONSTRUCCIÓN	272	1.530	10.625	52.417

(*) Datos provisionales

Fuente: CREM. Directorio de Actividades Económicas.

A.6.2. VIVIENDAS VISADAS Y TERMINADAS. 1999-2003

	CIEZA					R. MURCIA
	1999	2000	2001	2002	2003	2003
VIVIENDAS VISADAS	279	265	345	292	360	30.273
Protegidas.....	208	177	233	133	171	2.042
Libres.....	71	88	112	159	189	28.231
VIVIENDAS TERMINADAS.....	69	299	257	226	279	14.147
Protegidas.....	29	260	151	167	161	1.865
Libres.....	40	39	106	59	118	12.282

Fuente: Consejería de Obras Públicas, Vivienda y Transportes. Dirección General de Vivienda, Arquitectura y Urbanismo. Colegio de Arquitectos.

G.6. Evolución de las viviendas terminadas. 1995-2003

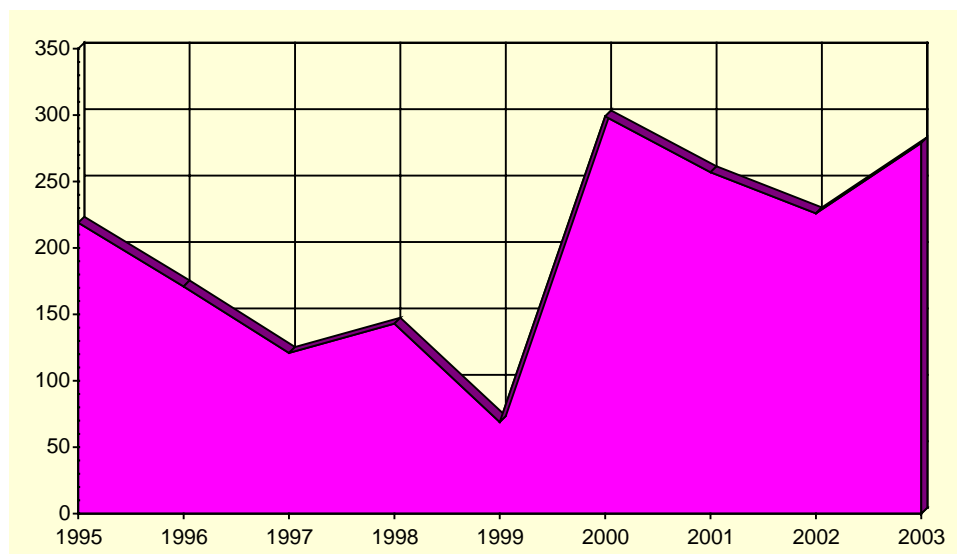

Fuente: Consejería de Obras Públicas, Vivienda y Transportes. Dirección General de Vivienda, Arquitectura y Urbanismo. Colegio de Arquitectos.

A.6. CONSTRUCCIÓN Y VIVIENDA

A.6.3. VIVIENDAS POR CLASE. 2001

	CIEZA	R. MURCIA
VIVIENDAS FAMILIARES.....	15.398	592.613
Viviendas principales	10.059	378.252
Viviendas no principales	5.339	214.361
Viviendas secundarias.....	2.661	111.431
Viviendas vacías.....	2.665	95.589
Otro tipo de viviendas.....	13	7.341
VIVENDAS COLECTIVAS	2	200
TOTAL VIVIENDAS	15.400	592.813

Fuente: INE. Censos de Población y Vivienda.

A.6.4. VIVIENDAS POR SUPERFICIE ÚTIL. 2001

	CIEZA	R. MURCIA
Hasta 30 m2.....	0,2	0,2
De 31 a 45 m2.....	2,9	1,2
De 46 a 60 m2.....	5,0	4,1
De 61 a 75 m2.....	8,7	8,1
De 76 a 90 m2.....	46,4	40,0
De 91 a 105 m2.....	19,7	21,7
De 106 a 120 m2.....	9,5	12,2
De 121 a 150 m2.....	4,1	7,4
De 151 a 180 m2.....	1,6	2,6
Más de 180 m2	1,9	2,5

Fuente: INE. Censos de Población y Vivienda.

A.7. COMERCIO

A.7.1. ESTABLECIMIENTOS COMERCIALES Y PERSONAL OCUPADO (*). 2002

	CIEZA		REGIÓN DE MURCIA	
	Establecimientos	Ocupados	Establecimientos	Ocupados
COMERCIO MINORISTA	626	1.293	22.147	56.418
Venta de vehículos de motor	14	53	684	3.383
Mantenimiento y reparación de vehículos de motor	34	111	1.495	4.131
Venta de repuestos y accesorios de vehículos de motor ...	3	13	259	1.037
Venta, mantenimiento y reparación de motocicletas y ciclomotores y de sus repuestos y accesorios	4	5	130	323
Venta al por menor de carburantes para la automoción.....	7	57	298	1.703
Venta, mantenimiento y reparación de vehículos de motor, motocicletas y ciclomotores; venta al por menor de vehículos de motor	-	-	41	49
Comercio al por menor en establecimientos no especializados	122	248	3.065	11.657
Comercio al por menor de alimentos, bebidas y tabaco en establecimientos especializados	84	155	3.048	5.615
Comercio al por menor de productos farmacéuticos, artículos médicos, belleza e higiene.....	16	58	1.016	2.925
Otro comercio al por menor de artículos nuevos en establecimientos especializados	255	470	9.403	21.054
Comercio al por menor de bienes de segunda mano, en establecimientos	-	-	27	28
Comercio al por menor no realizado en establecimientos..	69	80	2.194	3.556
Reparación de efectos personales y enseres domésticos .	10	28	375	745
Comercio al por menor, excepto comercio de vehículos de motor, motocicletas y ciclomotores; reparación de efectos personales y enseres domésticos.....	8	15	112	212
COMERCIO MAYORISTA.....	119	536	7.054	38.183

(*) Datos provisionales

Fuente: CREM. Directorio de Actividades Económicas.

G.7. Distribución del personal ocupado en el comercio minorista. 2002

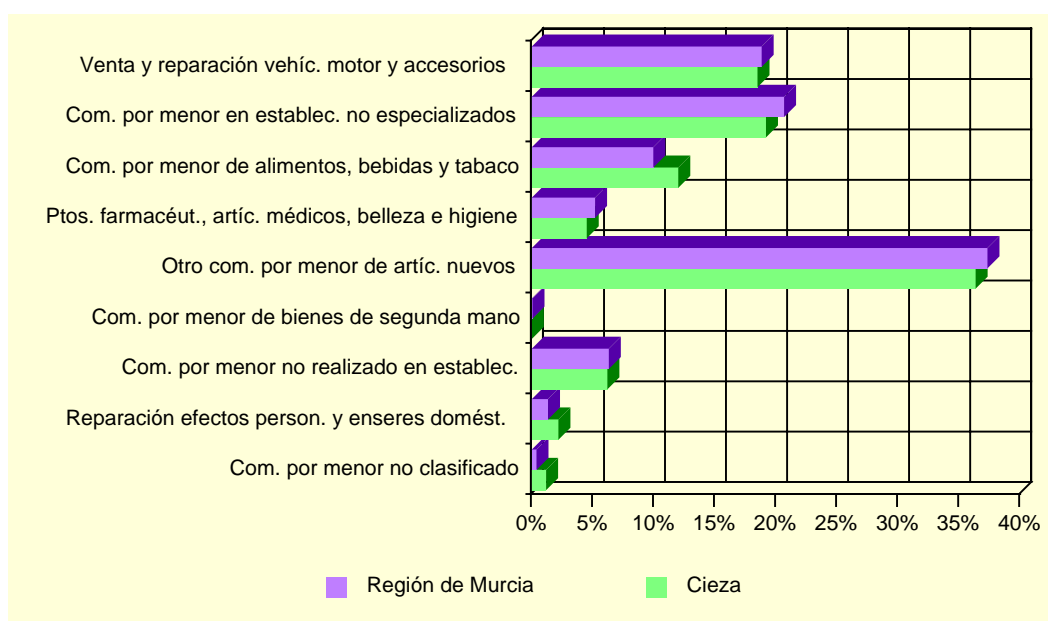

Fuente: CREM. Directorio de Actividades Económicas.

A.8. TURISMO

A.8.1. EQUIPAMIENTO TURÍSTICO. 2003

	CIEZA		REGIÓN DE MURCIA	
	Estableci- mientos	Plazas	Estableci- mientos	Plazas
CASAS RURALES	7	54	344	2.281
RESTAURANTES	13	831	1.538	156.870
Primera.....	-	-	2	90
Segunda.....	-	-	5	818
Tercera.....	2	184	269	40.612
Cuarta	11	647	1.262	115.350

Fuente: Consejería de Turismo, Comercio y Consumo. Dirección General de Infraestructuras de Turismo.

A.9. TRANSPORTES Y COMUNICACIONES

A.9.1. PARQUE DE VEHÍCULOS POR TIPO. 2003

	CIEZA	R. MURCIA
Turismos	11.517	551.825
Motocicletas	829	47.612
Furgonetas y camiones	3.340	130.540
Autobuses	20	1.630
Tractores industriales	152	10.030
Otros vehículos	282	20.162
TOTAL	16.140	761.799
Vehículos por 1000 habitantes	479	600

Fuente: Ministerio del Interior. Jefatura Provincial de Tráfico

G.8. Número de vehículos por 1000 habitantes. 1995-2003

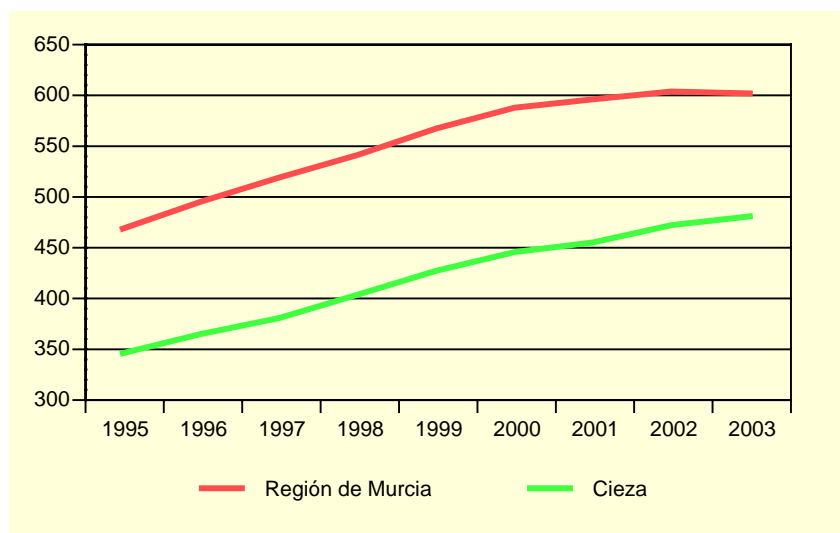

Fuente: Ministerio del Interior. Jefatura Provincial de Tráfico

A.9.2. CORRESPONDENCIA NACIDA Y DISTRIBUIDA. 2000-2003

Miles

	CIEZA				R. MURCIA
	2000	2001	2002	2003	2003
CORRESPONDENCIA NACIDA	468,0	442,6	425,1	414,2	50.742,6
Local	115,6	122,1	107,7	107,1	11.551,4
Otros destinos	352,4	320,5	317,4	307,1	39.191,2
Ordinaria	389,6	357,1	351,3	341,8	46.937,4
Local	94,4	96,1	86,6	85,7	10.534,5
Otros destinos	295,2	261,0	264,7	256,1	36.402,9
Certificada	78,4	85,4	73,8	72,4	3.805,2
Local	21,2	25,9	21,0	21,5	1.016,9
Otros destinos	57,2	59,5	52,7	51,0	2.788,3
CORRESPONDENCIA DISTRIBUIDA ...	2.440,5	2.128,0	2.444,1	2.437,3	152.008,4
Domicilio	2.159,6	1.901,9	2.168,6	2.157,7	126.609,7
Oficina	268,8	210,8	259,5	277,3	25.053,6
Ruta directa	12,0	15,3	15,9	2,2	345,0

Fuente: Organismo Autónomo de Correos y Telégrafos. Jefatura Provincial de Murcia.

A.9. TRANSPORTES Y COMUNICACIONES

A.9.3. GIROS RECIBIDOS Y EXPEDIDOS. 2000-2003

	CIEZA				R. MURCIA
	2000	2001	2002	2003	2003
GIROS EXPEDIDOS	16.907	17.278	15.784	10.901	411.435
Giros nacionales.....	16.499	17.003	15.524	10.705	399.203
Giros ordinarios.....	15.567	16.129	14.841	10.163	371.881
Giros urgentes.....	932	874	683	542	27.322
Giros internacionales.....	408	275	260	196	12.232
GIROS RECIBIDOS	2.948	2.733	2.673	2.114	122.302
Giros nacionales.....	2.747	2.541	2.452	1.961	118.039
Giros ordinarios.....	2.368	2.227	2.124	1.752	99.211
Giros urgentes.....	379	314	328	209	18.828
Giros internacionales.....	201	192	221	153	4.263

Fuente: Organismo Autónomo de Correos y Telégrafos. Jefatura Provincial de Murcia.

G.9. Evolución del tráfico telegráfico. 1998-2003

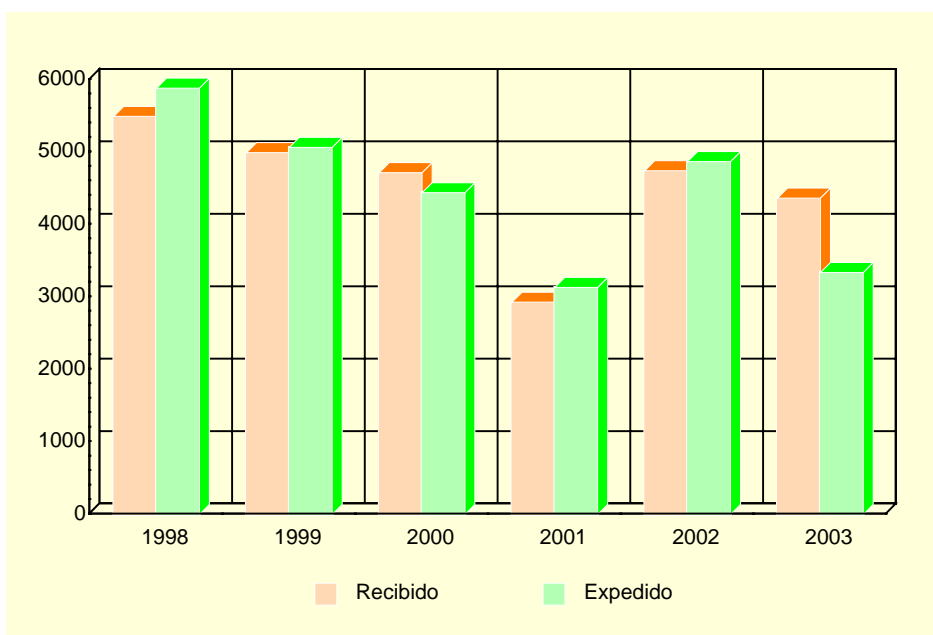

Fuente: Organismo Autónomo de Correos y Telégrafos. Jefatura Provincial de Murcia.

A.10. SANIDAD Y SERVICIOS SOCIALES

A.10.1. NÚMERO DE FARMACIAS. 2000-2003

	CIEZA	REGIÓN DE MURCIA
2000.....	10	532
2001.....	10	543
2002.....	10	538
2003.....	11	539

Fuente: Consejería de Sanidad. Dirección General de Planificación, Financiación Sanitaria y Política Farmacéutica.

A.10.2. VACUNACIONES. 2000-2003

	CIEZA				REGIÓN DE MURCIA			
	2000	2001	2002	2003	2000	2001	2002	2003
Difteria Tétanos Tosferina.....	10	9	-	-	340	175	-	-
Difterina-Tétanos.....	349	34	-	-	11.288	2.886	-	-
Polio.....	1.951	1.703	1.969	1.921	65.979	64.686	71.718	77.673
Triple Vírica.....	1.127	1.135	1.195	1.375	36.827	32.943	36.856	37.761
Hepatitis B.....	1.185	526	313	2.205	41.563	26.317	21.329	42.630
Tétanos Adultos.....	1.137	330	-	-	42.116	8.664	-	-
Hemofilus influenza, tipo b.....	11	3	-	-	369	169	-	-
Tétanos, difteria adultos.....	399	2.352	1.407	2.002	11.086	47.722	47.576	52.132
Difteria, Tétanos y Tosferina, Hemofilus Influenza, tipo b, Hepatitis B.....	1.244	1.021	1.196	1.177	42.090	40.350	44.269	47.336
Difteria, Tétanos y Tosferina acelular, Hemofilus Influenza, tipo b.....	349	345	392	397	12.245	12.855	14.719	15.490
Difteria, Tétanos, Tosferina acelular.....	-	298	375	346	-	8.164	12.291	14.473
Meningitis C.....	1.885	1.447	1.235	1.071	64.393	52.891	46.071	47.472

Fuente: Consejería de Sanidad. Dirección General de Salud Pública.

A.10. SANIDAD Y SERVICIOS SOCIALES

A.10.3. ENFERMEDADES DE DECLARACIÓN OBLIGATORIA. CASOS. 2003

	CIEZA	R. MURCIA
Brucelosis.....	-	18
Enfermedad meningocócica.....	-	25
Fiebre exantemática mediterránea.....	-	4
Fiebres tifoidea y paratifoidea.....	1	8
Gripe.....	869	67.493
Hepatitis A.....	1	12
Hepatitis B.....	-	23
Otras hepatitis víricas.....	-	27
Infección gonocócica.....	-	18
Legionelosis.....	-	16
Leishmaniasis.....	-	1
Meningitis tuberculosa.....	-	4
Otras meningitis.....	-	74
Otras tuberculosis.....	2	30
Paludismo.....	-	3
Parotiditis.....	-	45
Rubéola.....	-	9
Sarampión.....	-	6
Sífilis.....	-	33
Tosferina.....	-	2
Toxiinfección alimentaria.....	7	650
Tuberculosis respiratoria.....	4	159
Varicela.....	165	7.431

Fuente: Consejería de Sanidad. Dirección General de Salud Pública.

A.10. SANIDAD Y SERVICIOS SOCIALES

A.10.4. DEFUNCIONES SEGÚN GRANDES GRUPOS DE CAUSA DE MUERTE (*). 2002

	CIEZA				R. MURCIA
	Varones	Mujeres	Total	%	%
I. Ciertas enfermedades infecciosas y parasitarias	4	6	10	3,37	1,65
II. Neoplasias.....	45	31	76	25,59	26,05
III. Enferm. de la sangre y de los órganos hematopoyéticos, y ciertos trastornos que afectan el mecanismo de la inmunidad	-	-	-	-	0,26
IV. Enfermedades endocrinas, nutricionales y metabólicas.....	1	5	6	2,02	3,36
V. Trastornos mentales y del comportamiento	1	7	8	2,69	2,85
VI. Enfermedades del sistema nervioso.....	4	2	6	2,02	2,91
VII. Enfermedades del ojo y sus anexos	-	-	-	-	-
VIII. Enfermedad del oído y de la apófisis mastoides	-	-	-	-	-
IX. Enfermedades del sistema circulatorio	33	67	100	33,67	33,95
X. Enfermedades del sistema respiratorio	22	16	38	12,79	11,91
XI. Enfermedades del sistema digestivo	10	4	14	4,71	4,96
XII. Enfermedades de la piel y del tejido subcutáneo	-	1	1	0,34	0,24
XIII. Enferm. del sistema osteo muscular y del tejido conjuntivo ...	2	-	2	0,67	0,73
XIV. Enfermedades del sistema genitourinario	5	6	11	3,70	2,92
XV. Embarazo, parto y puerperio	-	-	-	-	-
XVI. Ciertas afecciones originadas en el período perinatal	1	-	1	0,34	0,44
XVII. Malformaciones congénitas, deformidades y anomalías cromosómicas	2	-	2	0,67	0,64
XVIII. Síntomas, signos y hallazgos anormales clínicos y de laboratorio, no clasificados en otra parte	2	6	8	2,69	2,00
XX. Causas externas.....	11	3	14	4,71	5,12
TOTAL.....	143	154	297	100,00	100,00

(*) Datos provisionales

Fuente: CREM y Servicio de Epidemiología. *Mortalidad por Causas.*

G.10. Distribución de las defunciones según la causa de muerte. 2002 (*)

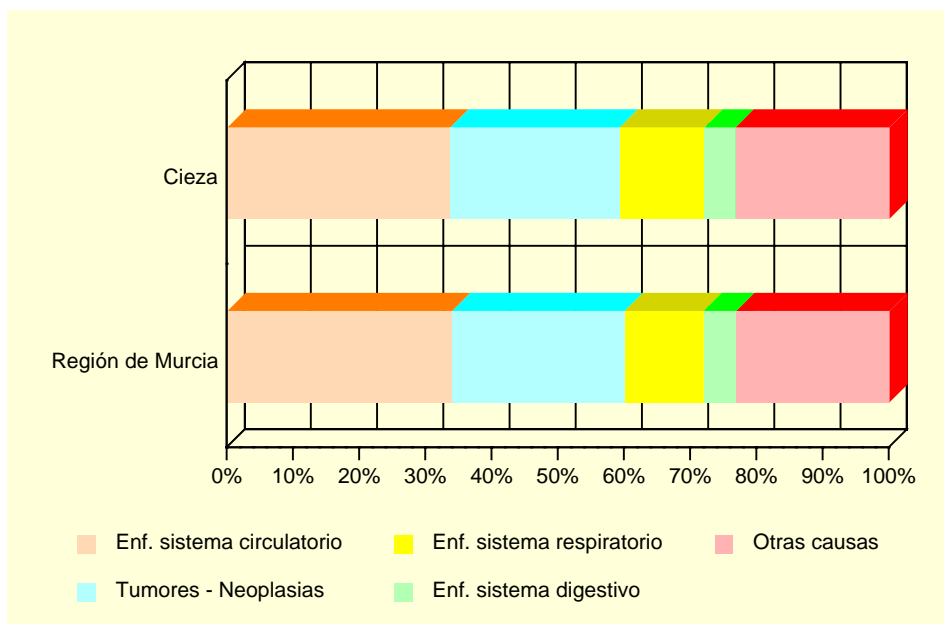

(*) Datos provisionales

Fuente: CREM y Servicio de Epidemiología. *Mortalidad por Causas.*

A.10. SANIDAD Y SERVICIOS SOCIALES

A.10.5. RECURSOS SOCIALES (Continúa).

	CIEZA		
	TOTAL	Recursos de atención primaria	Recursos de atención especializada
1997.....	26	10	16
1998.....	27	10	17
1999.....	26	10	16
2000.....	26	13	13
2001.....	30	9	21

A.10.5. RECURSOS SOCIALES (Conclusión).

	REGIÓN DE MURCIA		
	TOTAL	Recursos de atención primaria	Recursos de atención especializada
1997.....	1.052	685	367
1998.....	1.132	689	443
1999.....	1.323	774	549
2000.....	1.050	645	405
2001.....	1.271	645	626

Fuente: Consejería de Trabajo y Política Social. Secretaría Sectorial de Acción Social.

A.11. EDUCACIÓN Y CULTURA

A.11.1. NÚMERO DE UNIDADES Y ALUMNOS MATRICULADOS EN EDUCACIÓN INFANTIL, PRIMARIA Y EDUCACIÓN ESPECIAL. CURSO 03/04

	CIEZA			R. MURCIA
	Centros Públicos	Centros Privados	TOTAL	TOTAL
INFANTIL, PRIMARIA, EDUCACIÓN ESPECIAL				
Unidades	104	62	166	6.260
Alumnos matriculados	2.301	1.541	3.842	138.679
Infantil.....	790	593	1.383	48.365
Educación primaria.....	1.511	948	2.459	90.314
Alumnos con necesidades educativas especiales (infantil y primaria)	60	39	99	4.354
EDUCACIÓN ESPECIAL				
Centros específicos.....	-	1	1	16
Unidades	-	6	6	136
Alumnos matriculados	-	38	38	770

Nota: El total de alumnos matriculados es la suma de las categorías Infantil y Educación primaria.

Fuente: Consejería de Educación y Cultura. Secretaría General.

A.11.2. NÚMERO DE ALUMNOS MATRICULADOS EN ENSEÑANZA SECUNDARIA OBLIGATORIA, BACHILLERATO Y CICLOS FORMATIVOS. CURSO 03/04

	CIEZA			R. MURCIA
	Centros Públicos	Centros Privados	TOTAL	TOTAL
ESO Y BACHILLERATO	1.697	671	2.368	83.039
ESO	1.165	671	1.836	64.944
Primer ciclo de la ESO.....	602	352	954	34.242
Segundo ciclo de la ESO.....	563	319	882	30.702
Bachillerato LOGSE	532	-	532	18.095
CICLOS FORMATIVOS	464	-	464	13.370
Ciclos formativos Nivel II.....	251	-	251	6.608
Ciclos formativos Nivel III.....	213	-	213	6.762

Fuente: Consejería de Educación y Cultura. Secretaría General.

A.11. EDUCACIÓN Y CULTURA

G.11. Evolución de los alumnos matriculados en enseñanza infantil y primaria y enseñanzas medias. Curso 00/01 – Curso 03/04

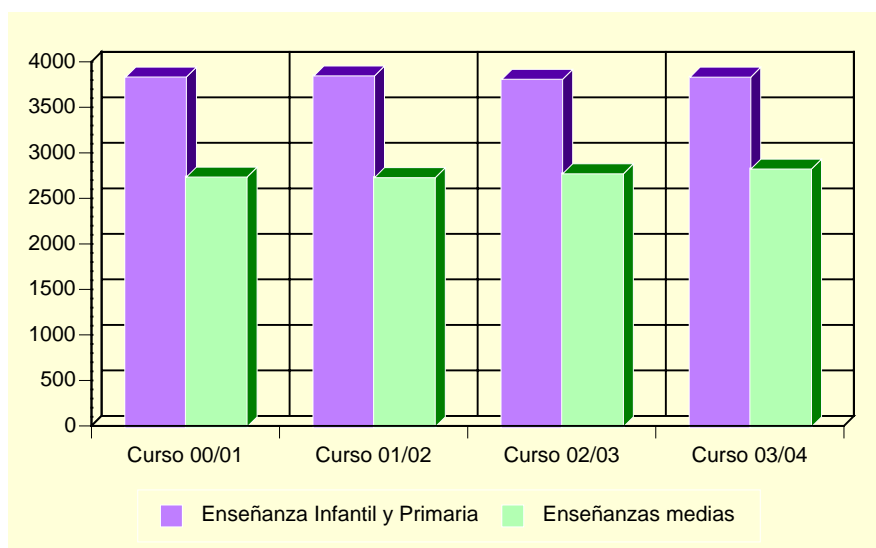

Fuente: Consejería de Educación y Cultura. Secretaría General.

A.11.3. POBLACIÓN EN VIVIENDAS FAMILIARES DE 16 Y MÁS AÑOS POR NIVEL DE FORMACIÓN (%). 2001

	CIEZA	REGIÓN DE MURCIA
Total.....	26.376	970.449
Analfabetos.....	5,18	3,22
Sin estudios.....	24,91	15,84
Primer grado.....	21,28	21,67
Segundo grado: ESO, EGB, Bachillerato Elemental.....	23,64	29,46
Segundo grado: Bachillerato Superior.....	8,64	10,71
Segundo grado: FP Grado Medio.....	3,61	4,06
Segundo grado: FP Grado Superior.....	3,42	3,95
Tercer Grado: Diplomatura.....	6,15	6,07
Tercer Grado: Licenciatura.....	3,04	4,63
Tercer Grado: Doctorado.....	0,13	0,39

Fuente: INE. Censos de Población y Viviendas. 2001

A.11. EDUCACIÓN Y CULTURA

A.11.4. TASAS DE ESCOLARIDAD SEGÚN SEXO, EDAD Y QUE LOS ESTUDIOS SEAN REGLADOS O NO (%). 2001

	CIEZA		REGIÓN DE MURCIA	
	Hombres	Mujeres	Hombres	Mujeres
ENSEÑANZA REGLADA.....	7,63	8,82	8,91	9,62
De 16 años.....	68,35	80,66	75,44	84,09
De 17 años.....	56,03	73,80	62,39	74,38
De 18 años.....	45,49	60,78	49,76	62,53
De 19 años.....	39,37	48,18	43,05	53,42
De 20 años.....	37,13	47,92	34,90	46,84
De 21 años.....	25,75	37,68	30,54	39,43
De 22 años.....	20,49	25,52	26,30	31,15
De 23 años.....	18,54	20,47	22,75	25,80
De 24 años.....	11,11	20,97	18,76	21,34
De 25 a 29 años.....	5,47	7,06	8,47	9,51
De 30 a 39 años.....	1,76	1,48	2,38	2,47
De 40 ó más años.....	0,21	0,20	0,60	0,59
ENSEÑANZA NO REGLADA.....	1,78	2,00	2,34	3,03
De 16 años.....	2,95	-	2,64	2,05
De 17 años.....	3,45	3,06	2,90	3,70
De 18 años.....	4,10	4,31	3,62	5,13
De 19 años.....	2,79	5,11	3,84	5,55
De 20 años.....	4,78	4,53	3,89	5,71
De 21 años.....	2,68	3,17	4,09	6,10
De 22 años.....	4,17	5,24	4,25	6,56
De 23 años.....	2,32	5,37	4,10	7,40
De 24 años.....	4,60	4,84	4,44	6,79
De 25 a 29 años.....	2,77	4,97	4,02	5,98
De 30 a 39 años.....	2,38	2,63	2,87	4,11
De 40 ó más años.....	0,59	0,46	1,10	1,18

Nota: La tasa de escolaridad es el porcentaje de personas de 16 años o más que están recibiendo algún tipo de enseñanza. Los estudios no reglados son: Cursos del INEM, Escuela Taller u otros cursos para parados, cursos de formación promovidos por la empresa, otros cursos no reglados (idiomas, preparación oposiciones, etc).

Fuente: INE. Censos de Población y Viviendas. 2001

A.11.5. BIBLIOTECAS. 2003

	CIEZA	REGIÓN DE MURCIA
Número de bibliotecas.....	1	83
Volúmenes.....	21.647	928.702
Audiovisuales.....	1.700	109.763
Préstamos.....	10.400	962.143
Socios.....	8.393	196.565
Actos culturales.....	7	2.751
Usuarios.....	70.241	2.007.791

Nota: Son bibliotecas municipales. En la Región de Murcia se incluye el servicio de la Biblioteca Regional.

Fuente: Consejería de Educación y Cultura. Dirección General de Cultura.

A.12. ADMINISTRACIONES PÚBLICAS Y FINANZAS

A.12.1. PRESUPUESTO PREVENTIVO DE GASTOS. 2000-2004

Euros

	2000	2001	2002	2003	2004
Gastos de personal.....	6.416.517	8.806.349	9.512.179	9.512.179	9.896.414
Gastos de bienes y servicios	3.778.772	4.023.293	4.427.308	4.427.308	5.404.959
Gastos financieros	208.822	473.297	501.226	501.226	266.722
Transferencias corrientes	582.027	699.758	688.014	688.014	716.255
Inversiones reales.....	1.931.984	4.880.938	5.974.991	5.974.991	630.701
Transferencias de capital.....	66.354	3.005	360.753	360.753	-
Activos financieros.....	14.424	13.222	13.300	13.300	13.300
Pasivos financieros	729.130	1.039.751	1.000.000	1.000.000	1.223.938
TOTAL GASTOS	13.728.031	19.939.614	22.477.771	22.477.771	18.152.289

Nota: No incluye Organismos Autónomos.
Los presupuestos del año 2003 son prorrogados de 2002.

Fuente: Ayuntamiento de Cieza.

A.12.2. PRESUPUESTO PREVENTIVO DE INGRESOS. 2000-2004

Euros

	2000	2001	2002	2003	2004
Impuestos directos.....	2.872.838	2.955.177	3.090.700	3.090.700	3.898.400
Impuestos indirectos.....	234.455	601.445	601.445	601.445	600.500
Tasas y otros ingresos.....	2.219.842	2.563.648	2.403.118	2.403.118	3.629.966
Transferencias corrientes	6.575.957	7.762.757	7.992.678	7.992.678	9.191.544
Ingresos patrimoniales.....	373.259	559.043	2.155.066	2.155.066	335.839
Enajenación inversiones reales	-	1.202.024	1.545.806	1.545.806	378.120
Transferencias de capital.....	1.197.468	1.204.089	2.393.687	2.393.687	105.920
Activos financieros.....	18.030	12.020	12.020	12.020	12.000
Pasivos financieros	236.183	3.079.411	2.283.251	2.283.251	-
TOTAL INGRESOS	13.728.031	19.939.614	22.477.771	22.477.771	18.152.289

Nota: No incluye Organismos Autónomos.
Los presupuestos del año 2003 son prorrogados de 2002.

Fuente: Ayuntamiento de Cieza.

A.12.3. OFICINAS DE CRÉDITO. 2003

	CIEZA	REGIÓN DE MURCIA
CAJAMURCIA	3	227
CAM.....	3	188
OTRAS CAJAS, COOP. CRÉDITO Y OTRAS ENT.	6	405
BANCOS.....	5	311
TOTAL.....	17	1.131

Fuente: Banco de España.

B. DATOS POR ENTIDADES DE POBLACIÓN

B.1. POBLACIÓN

B.1.1. POBLACIÓN, POR SEXO. 2001-2003

	2001			2002			2003		
	TOTAL	Hombres	Mujeres	TOTAL	Hombres	Mujeres	TOTAL	Hombres	Mujeres
Almadenes	7	5	2	9	6	3	3	2	1
Ascoy	625	325	300	632	333	299	662	348	314
Baratear	26	14	12	27	14	13	27	15	12
Bolvax	59	29	30	48	24	24	39	21	18
Canadillo	5	3	2	5	3	2	7	3	4
Cieza	31.838	15.654	16.184	32.083	15.833	16.250	32.522	16.106	16.416
Fuentsantilla.....	158	86	72	167	91	76	161	92	69
Ginete.....	32	18	14	28	16	12	34	19	15
Horno	39	23	16	48	27	21	54	32	22
Maripinar	75	37	38	90	45	45	84	40	44
Parra (La).....	16	8	8	16	8	8	17	8	9
Perdiguera.....	9	6	3	9	6	3	10	7	3
Ramblas (Las).....	38	27	11	51	32	19	71	45	26
Torre (La)	7	6	1	9	6	3	9	6	3
Veredilla	1	1	-	1	1	-	1	1	-
TOTAL CIEZA.....	32.935	16.242	16.693	33.223	16.445	16.778	33.701	16.745	16.956

Fuente: CREM. Padrón Municipal de Habitantes.