

Cehegín en cifras. 2004

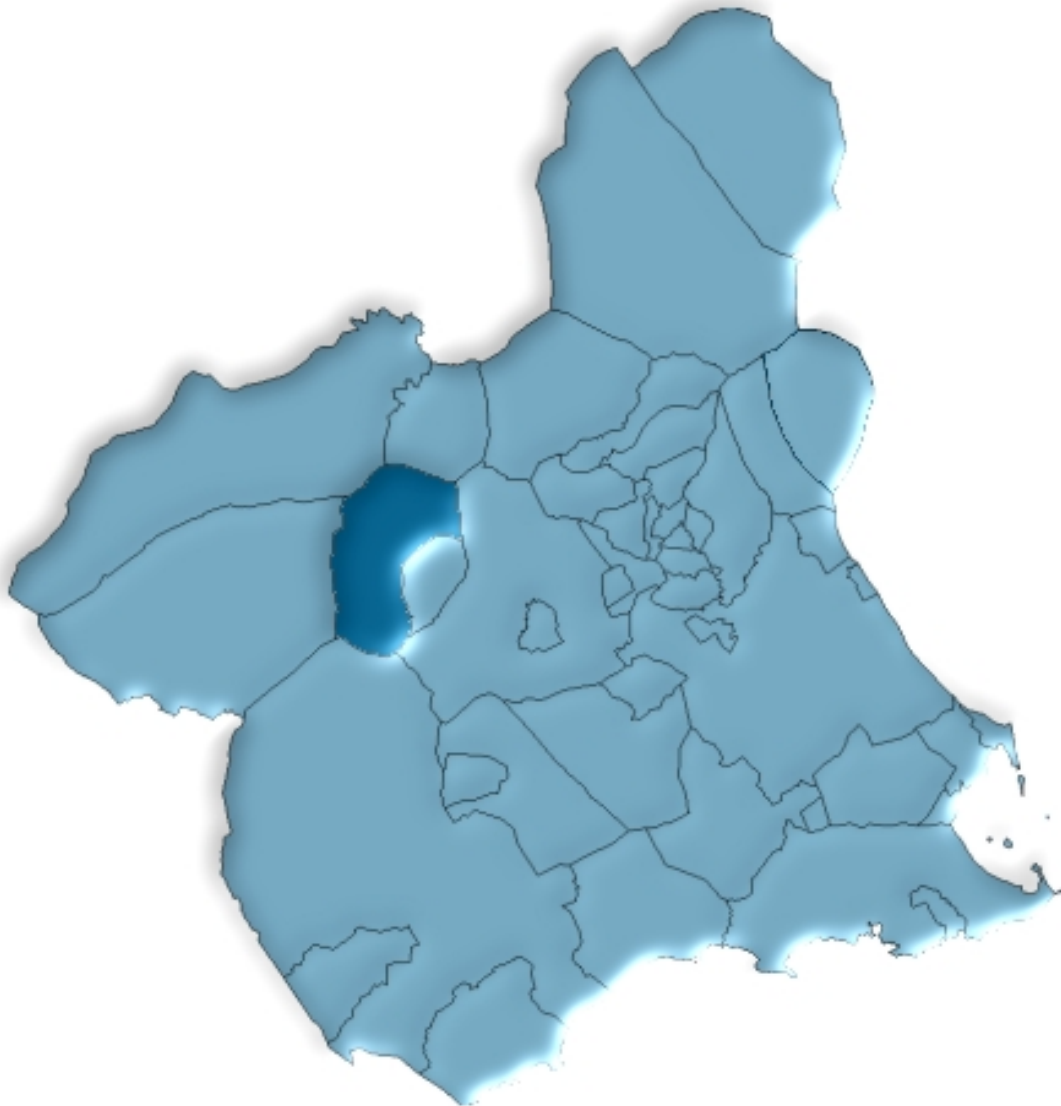

**Región de Murcia
Consejería de Economía, Industria e Innovación
Dirección General de Economía, Planificación y Estadística
Centro Regional de Estadística**

ÍNDICE GENERAL

ÍNDICE DE TABLAS

DATOS DEL MUNICIPIO

A.1. TERRITORIO, CLIMATOLOGÍA Y MEDIO AMBIENTE	9
A.1.1. Superficie y distancia a la capital.	
A.1.2. Precipitaciones. 2003.	
A.1.3. Incendios Forestales. 1999-2003	
A.2. DEMOGRAFÍA	10
A.2.1. Población de derecho según los censos oficiales. 1900-2001.	
A.2.2. Población de derecho y densidad de población según la rectificación del Padrón. 2000-2004.	
A.2.3. Población según la estructura de edad. 2003.	
A.2.4. Indicadores de estructura demográfica. 2003.	
A.2.5. Movimiento Natural de la población. 1998-2002.	
A.2.6. Nupcialidad, natalidad y mortalidad. 2002.	
A.2.7. Inmigrantes y emigrantes, por lugar de procedencia o destino. 2003.	
A.2.8. Saldos migratorios totales. 1999-2003.	
A.3. MERCADO DE TRABAJO	14
A.3.1. Tasas de actividad y paro por sexo y edad. 2001	
A.3.2. Paro registrado por sexo. 2000-2004.	
A.4. AGRICULTURA, GANADERÍA Y PESCA	15
A.4.1. Distribución general de la tierra. 2003.	
A.4.2. Superficie dedicada a cada grupo de cultivo. 2003.	
A.4.3. Superficie dedicada al cultivo de invernaderos, cultivos acolchados y riego localizado. 2003.	
A.4.4. Número de unidades ganaderas por especie. Censo 1999.	
A.5. INDUSTRIA	17
A.5.1. Establecimientos industriales y personas ocupadas según actividad principal. 2002	
A.5.2. Inversión industrial por sectores. 1999-2003.	
A.5.3. Inversión industrial por tipo. 1999-2003.	
A.6. CONSTRUCCIÓN Y VIVIENDA	19
A.6.1. Establecimientos y personas ocupadas. 2002.	
A.6.2. Viviendas visadas y terminadas. 1999-2003.	
A.6.3. Viviendas por clase. 2001.	
A.6.4. Viviendas por superficie útil. 2001.	

A.7. COMERCIO	21
A.7.1. Establecimientos comerciales y personal ocupado. 2002.	
A.8. TURISMO	22
A.8.1. Equipamiento turístico. 2003.	
A.9. TRANSPORTES Y COMUNICACIONES	23
A.9.1. Parque de vehículos por tipo. 2003.	
A.9.2. Correspondencia Nacida y Distribuida. 2000-2003.	
A.9.3. Giros Recibidos y Expedidos. 2000-2003.	
A.10. SANIDAD Y SERVICIOS SOCIALES	25
A.10.1. Número de farmacias. 2000-2003.	
A.10.2. Vacunaciones. 2000-2003.	
A.10.3. Enfermedades de declaración obligatoria. Casos. 2003.	
A.10.4. Defunciones según grandes grupos de causa de muerte. 2002.	
A.10.5. Recursos sociales.	
A.11. EDUCACIÓN Y CULTURA	29
A.11.1. Número de unidades y alumnos matriculados en educación infantil, primaria y educación especial. Curso 03/04.	
A.11.2. Número de alumnos matriculados en Enseñanza Secundaria Obligatoria, Bachillerato y Formación Profesional. Curso 03/04.	
A.11.3. Población en viviendas familiares de 16 y más años por nivel de formación (%). 2001.	
A.11.4. Tasas de escolaridad según sexo, edad y que los estudios sean reglados o no (%). 2001.	
A.11.5. Bibliotecas. 2003.	
A.12. ADMINISTRACIONES PÚBLICAS Y FINANZAS	32
A.12.1. Presupuesto preventivo de gastos. 2000-2004.	
A.12.2. Presupuesto preventivo de ingresos. 2000-2004.	
A.12.3. Oficinas de crédito. 2003.	

DATOS POR ENTIDADES DE POBLACIÓN

B.1. POBLACIÓN	35
B.1.1. Población por sexo. 2001-2003	

ÍNDICE DE GRÁFICOS

G.1. Evolución de la población de derecho según los censos oficiales. 1900-2001
G.2. Pirámide de población. 2003
G.3. Movimiento natural de la población. 2002
G.4. Tasas de actividad y de paro. 2001
G.5. Distribución general de la tierra. 2003

- G.6. Evolución de las viviendas terminadas. 1995-2003
- G.7. Distribución de las personas ocupadas en el comercio minorista. 2002
- G.8. Número de vehículos por 1000 habitantes. 1995-2003
- G.9. Evolución del tráfico telegráfico. 1998-2003
- G.10. Distribución de las defunciones según la causa de muerte. 2002
- G.11. Evolución de los alumnos matriculados en enseñanza infantil y primaria y enseñanzas medias.
Curso 00/01 – Curso 03/04.

SÍMBOLOS UTILIZADOS

- Cero o menor que 0,5

.. Falta de dato

% Tanto por ciento

Las cifras decimales van precedidas de una coma (,)

Los millares y millones se separan por un punto (.)

Las casillas en blanco – Dato sin sentido

A. DATOS DEL MUNICIPIO

A.1. TERRITORIO, CLIMATOLOGÍA Y MEDIO AMBIENTE

A.1.1. SUPERFICIE Y DISTANCIA A LA CAPITAL.

MUNICIPIO DE CEHEGÍN	
----------------------	--

Extensión del municipio	299,3 Km ²
Distancia a la capital	66,0 Km

Fuente: Instituto Geográfico Nacional.
INE. Delegación Provincial de Murcia. *Reseña Estadística de Murcia. 1974.*

A.1.2. PRECIPITACIONES. 2003

	PRECIPITACIONES (l/m ²)
Enero.....	40,0
Febrero.....	47,0
Marzo	31,0
Abril.....	18,0
Mayo	60,0
Junio.....	-
Julio.....	5,0
Agosto.....	16,5
Septiembre.....	9,5
Octubre	33,0
Noviembre.....	48,0
Diciembre	3,0

Nota: Los datos de precipitaciones corresponden a la Estación meteorológica "Cehegín / Ciudad"

Fuente: Instituto Nacional de Meteorología. Centro Meteorológico Territorial de Murcia

A.1.3. INCENDIOS FORESTALES. 1999-2003

	CEHEGÍN		REGIÓN DE MURCIA	
	Nº incendios	Hectáreas	Nº incendios	Hectáreas
1999	3	5,37	164	94,73
2000	13	4,30	180	141,16
2001	2	2,20	141	82,76
2002	6	4,15	153	85,17
2003	7	1,36	160	122,01

Fuente: Consejería de Medio Ambiente y Ordenación del Territorio. Dirección General del Medio Natural.

A.2. DEMOGRAFÍA

A.2.1. POBLACIÓN DE DERECHO SEGÚN LOS CENSOS OFICIALES. 1900-2001

	CEHEGÍN			R. MURCIA
	Hombres	Mujeres	Total	Total
1900	5.817	5.706	11.523	581.455
1910	6.754	6.657	13.411	620.926
1920	6.937	6.864	13.801	654.436
1930	7.674	7.584	15.258	651.979
1940	8.816	8.868	17.684	731.221
1950	7.970	7.863	15.833	755.850
1960	8.089	8.020	16.109	803.086
1970	6.334	6.388	12.722	832.047
1981	6.785	6.863	13.648	955.498
1991	6.779	6.835	13.614	1.045.601
2001	7.176	7.242	14.418	1.197.646

Fuente: INE. Censo de Población.

G.1. Evolución de la población de derecho según los censos oficiales. 1900-2001

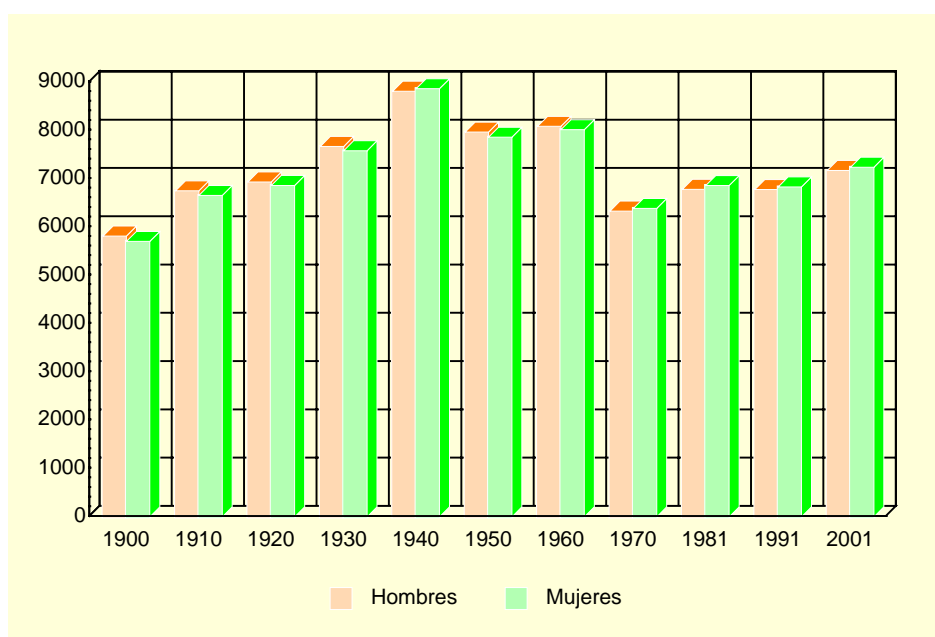

Fuente: INE. Censo de población

A.2.2. POBLACIÓN DE DERECHO Y DENSIDAD DE POBLACIÓN SEGÚN LA RECTIFICACIÓN DEL PADRÓN. 2000-2004

	CEHEGÍN					R. MURCIA
	2000	2001	2002	2003	2004	2004
Población de derecho.....	14.171	14.383	14.502	14.779	14.804	1.294.694
Hombres.....	7.089	7.227	7.275	7.393	7.396	652.057
Mujeres	7.082	7.156	7.227	7.386	7.408	642.637
Densidad de población (Habitantes/Km ²)...	47	48	48	49	50	114

Fuente: INE. Rectificación del Padrón Municipal de Habitantes. Instituto Geográfico Nacional.

A.2. DEMOGRAFÍA

A.2.3. POBLACIÓN SEGÚN LA ESTRUCTURA DE EDAD. 2003

	HOMBRES	MUJERES	TOTAL
Menores de 5 años.....	363	370	733
5-9 años	431	378	809
10-14 años	431	405	836
15-19 años	429	468	897
20-24 años	600	551	1.151
25-29 años	675	627	1.302
30-34 años	608	572	1.180
35-39 años	606	593	1.199
40-44 años	552	521	1.073
45-49 años	416	385	801
50-54 años	360	371	731
55-59 años	369	370	739
60-64 años	315	339	654
65-69 años	320	373	693
70-74 años	365	372	737
75 y más años.....	553	691	1.244
TOTAL	7.393	7.386	14.779

Fuente: CREM. Padrón Municipal de Habitantes.

G.2. Pirámide de población. 2003

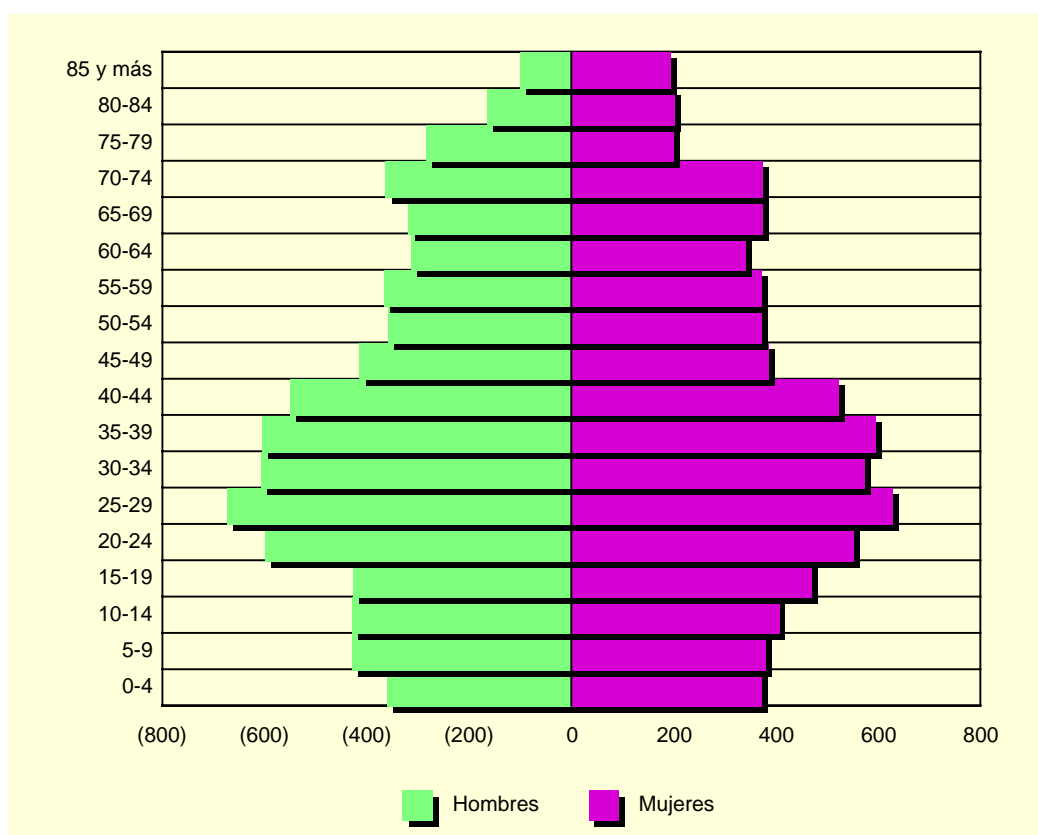

Fuente: CREM. Padrón Municipal de habitantes

A.2. DEMOGRAFÍA

A.2.4. INDICADORES DE ESTRUCTURA DEMOGRÁFICA. 2003

	CEHEGÍN	REGIÓN DE MURCIA
ESTRUCTURA POR EDAD		
Menores de 20 años.....	22,2	23,5
Entre 20 y 64 años	59,7	62,4
De 65 y más años	18,1	14,1
ÍNDICE DE VEJEZ		
De 65 y más años/menores de 20 años.....	81,6	60,0
ÍNDICE DE DEPENDENCIA		
Juvenil		
Menores de 20 años/Población entre 20 y 64 años ...	37,1	37,7
Anciana		
De 65 y más años/Población entre 20 y 64 años	30,3	22,6
Total		
Menores de 20 años+De 65 y más años/Población entre 20 y 64 años.....	67,4	60,3
MUJERES DE 15 A 49 AÑOS/TOTAL MUJERES.....	55,7	53,0
PROPORCIÓN DE MASCULINIDAD		
Hombres/Mujeres.....	104,2	101,6

Fuente: CREM. Indicadores demográficos

A.2.5. MOVIMIENTO NATURAL DE LA POBLACIÓN. 1998-2002

	CEHEGÍN					R. MURCIA
	1998	1999	2000	2001	2002	2002
Matrimonios	77	78	79	88	84	6.687
Nacimientos	141	150	146	141	143	15.490
Niños.....	67	61	80	68	75	8.002
Niñas.....	74	89	66	73	68	7.488
Defunciones	138	137	135	151	130	9.444
Hombres.....	69	81	74	88	65	4.951
Mujeres	69	56	61	63	65	4.493
Defunciones de menores de un año.....	2	-	-	1	1	96
Crecimiento vegetativo.....	3	13	11	-10	13	6.046

Fuente: CREM. Movimiento Natural de la Población de la Región de Murcia.

A.2.6. NUPCIALIDAD, NATALIDAD Y MORTALIDAD. 2002

	CEHEGÍN	R. MURCIA
Tasa de nupcialidad (por 1.000 habitantes)	5,93	5,39
Tasa de natalidad (por 1.000 habitantes).....	9,79	12,42
Tasa de mortalidad (por 1.000 habitantes).....	9,69	7,57

Fuente: CREM. Movimiento Natural de la Población de la Región de Murcia.

A.2. DEMOGRAFÍA

G.3. Movimiento natural de la población. 2002

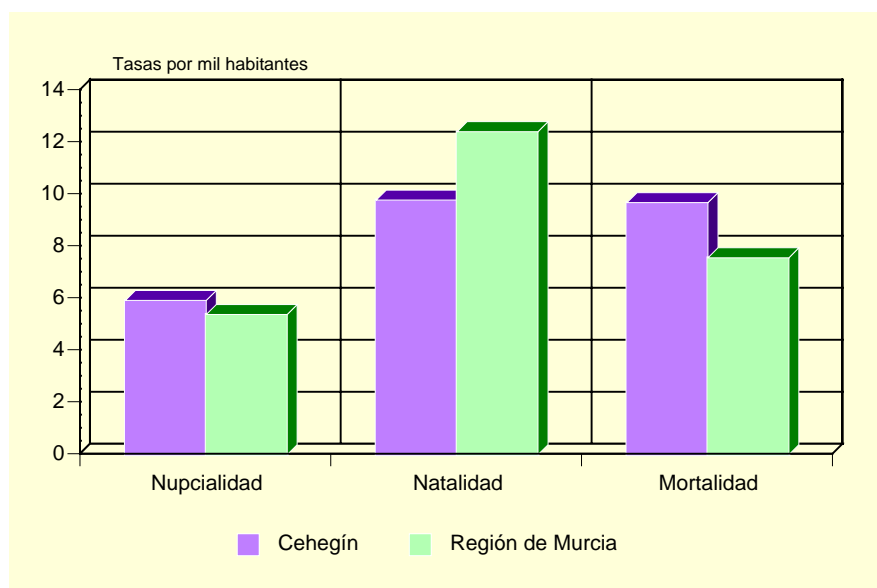

Fuente: CREM. Movimiento Natural de la Población de la Región de Murcia.

A.2.7. INMIGRANTES Y EMIGRANTES, POR LUGAR DE PROCEDENCIA O DESTINO. 2003

	INMIGRANTES	EMIGRANTES
De la misma Comunidad Autónoma.....	113	155
Españoles.....	98	141
Extranjeros.....	15	14
De otras Comunidades Autónomas.....	119	112
Españoles.....	86	69
Extranjeros.....	33	43
Del extranjero.....	191	3
Españoles.....	8	3
Extranjeros.....	183	-

Fuente: CREM. Movimientos Migratorios de la Región de Murcia.

A.2.8. SALDOS MIGRATORIOS TOTALES. 1999-2003

	CEHEGÍN	REGIÓN DE MURCIA
1997 (*)	-2	5.679
1998 (*)	69	21.306
1999 (*)	112	18.510
2000.....	215	22.556
2001.....	153	23.939

(*) No se incluyen las emigraciones al extranjero..

Fuente: CREM. Movimientos migratorios de la Región de Murcia.

A.3. MERCADO DE TRABAJO

A.3.1. TASAS DE ACTIVIDAD Y PARO POR SEXO Y EDAD. 2001

	CEHEGIN				R. MURCIA			
	Tasa de actividad		Tasa de paro		Tasa de actividad		Tasa de paro	
	Hombres	Mujeres	Hombres	Mujeres	Hombres	Mujeres	Hombres	Mujeres
De 16 a 19 años.....	47,34	26,80	26,40	61,11	42,30	26,33	22,58	31,92
De 20 a 24 años.....	69,53	60,85	16,08	31,72	73,24	58,22	13,29	22,04
De 25 a 29 años.....	90,48	77,00	14,58	31,33	91,53	73,14	9,92	17,73
De 30 a 34 años.....	95,80	67,81	13,16	25,46	96,33	65,38	7,53	15,75
De 35 a 44 años.....	96,52	54,57	10,07	21,87	95,94	58,28	6,62	12,77
De 45 a 54 años.....	90,32	38,78	8,58	18,93	90,04	43,94	6,52	10,02
De 55 a 59 años.....	73,67	23,96	13,31	22,09	75,03	27,23	9,15	10,74
De 60 a 64 años.....	53,04	12,08	7,23	30,00	49,92	14,91	10,33	10,66
De 65 o más años.....	2,69	2,04	3,13	14,29	3,18	1,74	4,57	7,38
TOTAL	66,29	38,61	12,35	27,40	70,77	41,48	8,99	15,78

Fuente: INE. Censo de Población.

G.4. Tasas de actividad y de paro. 2001

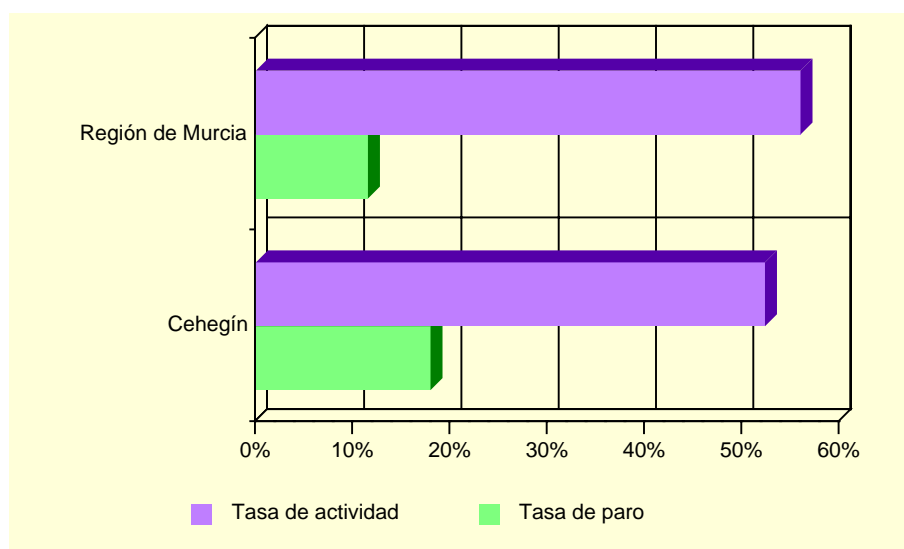

Fuente: INE. Censo de población

A.3.2. PARO REGISTRADO POR SEXO. 2000-2004 (*)

	CEHEGÍN			REGIÓN DE MURCIA		
	Total	Hombres	Mujeres	Total	Hombres	Mujeres
2000.....	674	287	388	35.834	14.607	21.227
2001.....	678	241	436	35.586	14.024	21.562
2002.....	754	270	484	36.109	14.457	21.652
2003.....	749	256	493	36.240	14.284	21.956
2004.....	674	223	452	35.328	13.748	21.579

(*) Medias anuales

Fuente: Servicio Regional de Empleo y Formación.

A.4. AGRICULTURA, GANADERÍA Y PESCA

A.4.1. DISTRIBUCIÓN GENERAL DE LA TIERRA (*). 2003

	HECTÁREAS	%
TIERRAS DE CULTIVO	9.604	32,04
Cultivos herbáceos.....	1.225	(12,76)
Barbechos y otras tierras no ocupadas	1.877	(19,54)
Cultivos leñosos	6.502	(67,70)
PRADOS Y PASTIZALES.....	551	1,84
Prados naturales	-	-
Pastizales.....	551	(100,00)
TERRENO FORESTAL.....	14.480	48,31
Monte maderable	8.928	(61,66)
Monte abierto	1.300	(8,98)
Monte leñoso.....	4.252	(29,369)
OTRAS SUPERFICIES.....	5.337	17,81
Erial a pastos	-	-
Espartizal	4.000	(74,95)
Terreno improductivo	822	(15,40)
Superficie no agrícola.....	315	(5,90)
Ríos y lagos	200	(3,75)
TOTAL	29.972	100,00

(*) Datos provisionales.

Fuente: Consejería de Agricultura y Agua. D. G. de Industrias y Asociacionismo Agrario.

G.5. Distribución General de la tierra. 2003

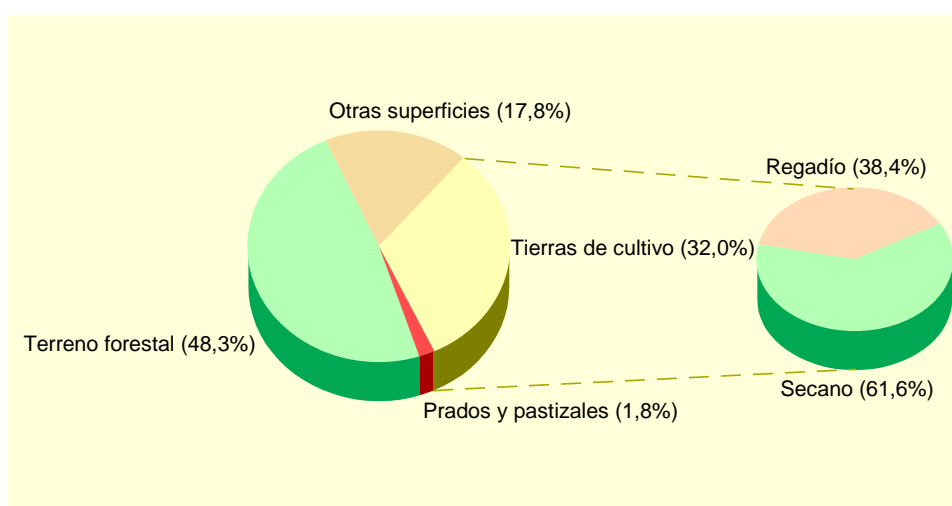

Fuente: Consejería de Agricultura y Agua. D. G. de Industrias y Asociacionismo Agrario.

A.4. AGRICULTURA, GANADERÍA Y PESCA

A.4.2. SUPERFICIE DEDICADA A CADA GRUPO DE CULTIVO (*). 2003

	HECTÁREAS	%
Cereales grano.....	773	9,92
Leguminosas grano.....	63	0,81
Tubérculos para consumo humano.....	197	2,53
Cultivos industriales.....	-	-
Cultivos forrajeros.....	10	0,13
Hortalizas.....	200	2,57
Flores.....	47	0,60
Cítricos.....	-	-
Frutales no cítricos.....	4.845	62,18
Viñedos.....	659	8,46
Olivar.....	993	12,74
Otros cultivos leñosos.....	-	-

(*) *Datos provisionales.*

Fuente: Consejería de Agricultura y Agua. D. G. de Industrias y Asociacionismo Agrario.

A.4.3. SUPERFICIE DEDICADA AL CULTIVO DE INVERNADEROS, CULTIVOS ACOLCHADOS Y RIEGO LOCALIZADO (*). 2003

	CEHEGÍN	R. MURCIA
Invernaderos.....	63	6.613
Cultivos acolchados.....	11	10.538
Riego localizado.....	1.522	106.838

(*) *Datos provisionales.*

Fuente: Consejería de Agricultura y Agua. D. G. de Industrias y Asociacionismo Agrario.

A.4.4. NÚMERO DE UNIDADES GANADERAS POR ESPECIE. CENSO 1999

	CEHEGÍN	R. MURCIA
Bovinos.....	227	34.300
Ovinos.....	805	57.216
Caprinos.....	53	13.544
Porcinos.....	1.756	403.659
Aves.....	346	31.328
Otras.....	15	1.593
TOTAL.....	3.202	541.641

Fuente: INE. Censo Agrario de España.

A.5. INDUSTRIA

A.5.1. ESTABLECIMIENTOS INDUSTRIALES Y PERSONAS OCUPADAS SEGÚN ACTIVIDAD PRINCIPAL (*). 2002

	CEHEGÍN		REGIÓN DE MURCIA	
	Estableci- mientos	Personas ocupadas	Estableci- mientos	Personas ocupadas
C. INDUSTRIAS EXTRACTIVAS.....	12	107	145	1.171
D. INDUSTRIA MANUFACTURERA.....	142	1.161	8.365	71.435
Industria de la alimentación y bebidas..	43	411	1.477	18.841
Industria textil	5	28	267	1.452
Industria de la confección y de la peletería.....	3	9	380	2.305
Industria del cuero y del calzado	10	50	289	2.363
Industria de la madera y del corcho.....	9	15	543	2.799
Industria del papel	1	1	71	891
Edición, artes gráficas y reproducción de soportes grabados.....	3	5	473	2.375
Industria química	4	7	327	4.003
Fabricación de productos de caucho y materias plásticas.....	-	-	266	3.097
Fabricación de otros productos minerales no metálicos	39	582	640	5.730
Metalurgia.....	-	-	57	895
Fabricación de productos metálicos excepto maquinaria y equipo	11	22	1.282	9.081
Industria de la construcción de maquinaria y equipo mecánico	2	8	564	3.819
Fabricación de maquinas de oficina y equipos de oficina e informáticos	-	-	30	125
Industria de maquinaria y material eléctrico	1	5	82	467
Fabricación de material electrónico y de equipo aparatos de radio, televisión y comunicaciones	-	-	9	53
Fabricación de equipo e instrumentos médico-quirúrgicos, de precisión, óptica y relojería	-	-	146	356
Fabricación de vehículos de motor, remolques y semirremolques.....	-	-	78	618
Fabricación de otro material de transporte	-	-	76	2.213
Fabricación de muebles; otras industrias manufactureras	11	18	1.301	9.356
Reciclaje.....	-	-	4	41
E. PRODUCCIÓN Y DISTRIBUCIÓN DE ENERGÍA ELÉCTRICA, GAS Y AGUA	3	10	211	3.135

(*) Datos provisionales

Fuente: CREM. Directorio de Actividades Económicas.

A.5. INDUSTRIA

A.5.2. INVERSIÓN INDUSTRIAL POR SECTORES. 1999-2003

Miles de euros

	CEHEGÍN					R. MURCIA
	1999	2000	2001	2002	2003	2003
Industrias extractivas	-	-	-	-	-	-
I. de la alimentación, bebidas y tabaco	507,60	1.780,70	118,80	1.843,90	-	52.942,43
Industria química	-	-	-	-	-	43.807,96
I. Trans. Metales y construc. Maquinaria ...	27,05	-	112,57	-	222,16	45.809,09
Resto de manufactureras.....	29,92	872,65	257,70	215,96	271,86	43.624,46
Prod. y dist. de energ. elec., gas y agua....	-	-	-	-	-	17.621,45
Construcción.....	106,52	40,46	50,77	317,19	1.429,70	61.241,96
Comercio y reparaciones	170,79	21,17	30,95	112,91	-	10.788,77
Otros.....	-	-	-	163,23	-	26.501,85
TOTAL.....	841,88	2.714,98	570,79	2.653,19	1.923,72	302.337,97

Fuente: Consejería de Economía, Industria e Innovación. Dirección General de Industria, Energía y Minas.

A.5.3. INVERSIÓN INDUSTRIAL POR TIPO. 1999-2003

Miles de euros

	CEHEGÍN			REGIÓN DE MURCIA		
	Total	Nueva industria	Ampliación	Total	Nueva industria	Ampliación
1999.....	841,88	750,63	91,25	234.136,93	118.323,55	115.813,38
2000.....	2.714,98	697,29	2.017,69	214.632,60	121.449,24	93.183,35
2001.....	570,79	224,33	346,46	248.870,60	116.140,81	132.729,79
2002.....	2.653,19	268,33	2.384,86	295.952,59	177.500,89	118.451,70
2003.....	1.923,72	1.890,63	33,09	302.337,97	171.880,59	130.457,37

Fuente: Consejería de Economía, Industria e Innovación. Dirección General de Industria, Energía y Minas.

A.6. CONSTRUCCIÓN Y VIVIENDA

A.6.1. ESTABLECIMIENTOS Y PERSONAS OCUPADAS (*). 2002

	CEHEGÍN		REGIÓN DE MURCIA	
	Estableci- mientos	Personas ocupadas	Estableci- mientos	Personas ocupadas
Preparación de obras	1	2	493	2.473
Construcción general de inmuebles y obras de ingeniería civil	31	218	3.395	25.535
Instalaciones de edificios y obras.....	49	137	4.417	16.521
Acabado de edificios y obras.....	39	94	2.080	7.200
Alquiler de equipo de construcción o demolición dotado de operario	-	-	1	54
Construcción	4	4	239	634
TOTAL CONSTRUCCIÓN	124	455	10.625	52.417

(*) Datos provisionales

Fuente: CREM. Directorio de Actividades Económicas.

A.6.2. VIVIENDAS VISADAS Y TERMINADAS. 1999-2003

	CEHEGÍN					R. MURCIA
	1999	2000	2001	2002	2003	2003
VIVIENDAS VISADAS	146	107	114	94	144	30.273
Protegidas.....	23	12	9	4	-	2.042
Libres.....	123	95	105	90	144	28.231
VIVIENDAS TERMINADAS.....	67	75	80	97	121	14.147
Protegidas.....	40	18	4	5	4	1.865
Libres.....	27	57	76	92	117	12.282

Fuente: Consejería de Obras Públicas, Vivienda y Transportes. Dirección General de Vivienda, Arquitectura y Urbanismo. Colegio de Arquitectos.

G.6. Evolución de las viviendas terminadas. 1995-2003

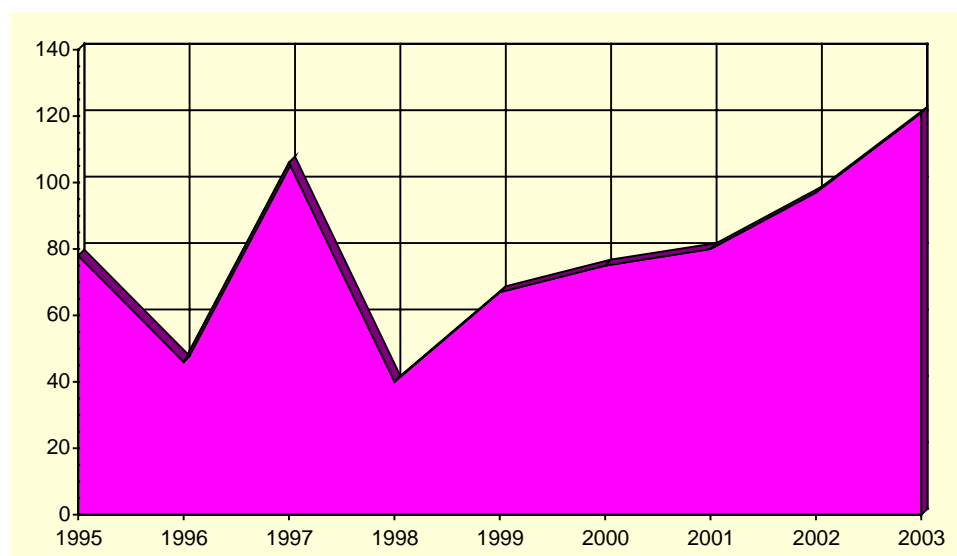

Fuente: Consejería de Obras Públicas, Vivienda y Transportes. Dirección General de Vivienda, Arquitectura y Urbanismo. Colegio de Arquitectos.

A.6. CONSTRUCCIÓN Y VIVIENDA

A.6.3. VIVIENDAS POR CLASE. 2001

	CEHEGIN	R. MURCIA
VIVIENDAS FAMILIARES.....	6.323	592.613
Viviendas principales	4.532	378.252
Viviendas no principales	1.791	214.361
Viviendas secundarias.....	676	111.431
Viviendas vacías.....	1.111	95.589
Otro tipo de viviendas.....	4	7.341
VIVENDAS COLECTIVAS	2	200
TOTAL VIVIENDAS	6.325	592.813

Fuente: INE. Censos de Población y Vivienda.

A.6.4. VIVIENDAS POR SUPERFICIE ÚTIL. 2001

	CEHEGÍN	R. MURCIA
Hasta 30 m2.....	0,3	0,2
De 31 a 45 m2.....	1,1	1,2
De 46 a 60 m2.....	4,2	4,1
De 61 a 75 m2.....	9,1	8,1
De 76 a 90 m2.....	31,0	40,0
De 91 a 105 m2.....	24,3	21,7
De 106 a 120 m2.....	15,4	12,2
De 121 a 150 m2.....	8,8	7,4
De 151 a 180 m2.....	2,8	2,6
Más de 180 m2	3,1	2,5

Fuente: INE. Censos de Población y Vivienda.

A.7. COMERCIO

A.7.1. ESTABLECIMIENTOS COMERCIALES Y PERSONAL OCUPADO (*). 2002

	CEHEGÍN		REGIÓN DE MURCIA	
	Estableci- mientos	Ocupados	Estableci- mientos	Ocupados
COMERCIO MINORISTA	271	477	22.147	56.418
Venta de vehículos de motor	5	6	684	3.383
Mantenimiento y reparación de vehículos de motor	14	22	1.495	4.131
Venta de repuestos y accesorios de vehículos de motor ...	2	14	259	1.037
Venta, mantenimiento y reparación de motocicletas y ciclomotores y de sus repuestos y accesorios	3	3	130	323
Venta al por menor de carburantes para la automoción.....	6	17	298	1.703
Venta, mantenimiento y reparación de vehículos de motor, motocicletas y ciclomotores; venta al por menor de vehículos de motor	1	1	41	49
Comercio al por menor en establecimientos no especializados	46	97	3.065	11.657
Comercio al por menor de alimentos, bebidas y tabaco en establecimientos especializados	47	61	3.048	5.615
Comercio al por menor de productos farmacéuticos, artículos médicos, belleza e higiene.....	11	28	1.016	2.925
Otro comercio al por menor de artículos nuevos en establecimientos especializados	110	193	9.403	21.054
Comercio al por menor de bienes de segunda mano, en establecimientos	-	-	27	28
Comercio al por menor no realizado en establecimientos..	23	31	2.194	3.556
Reparación de efectos personales y enseres domésticos .	3	4	375	745
Comercio al por menor, excepto comercio de vehículos de motor, motocicletas y ciclomotores; reparación de efectos personales y enseres domésticos.....	-	-	112	212
COMERCIO MAYORISTA.....	71	173	7.054	38.183

(*) Datos provisionales

Fuente: CREM. Directorio de Actividades Económicas.

G.7. Distribución del personal ocupado en el comercio minorista. 2002

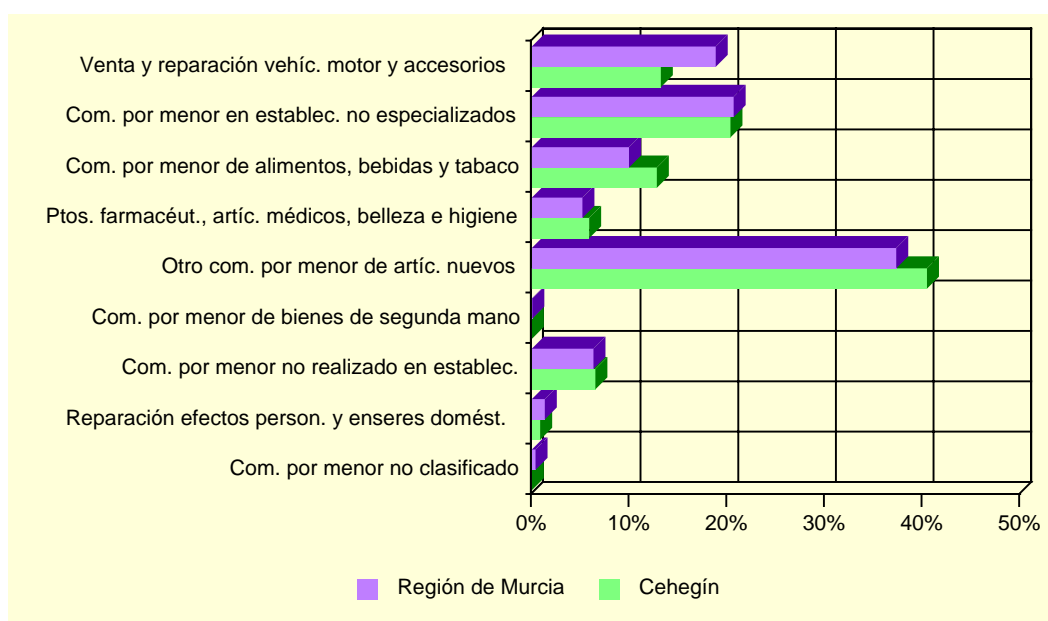

Fuente: CREM. Directorio de Actividades Económicas.

A.8. TURISMO

A.8.1. EQUIPAMIENTO TURÍSTICO. 2003

	CEHEGÍN		REGIÓN DE MURCIA	
	Estableci- mientos	Plazas	Estableci- mientos	Plazas
HOTELES	2	32	141	14.518
5 estrellas.....	-	-	1	365
4 estrellas.....	-	-	27	6.344
3 estrellas.....	1	15	36	4.303
2 estrellas.....	1	17	47	2.364
1 estrella.....	-	-	30	1.142
PENSIONES	1	42	89	2.167
2 estrellas.....	1	42	48	1.353
1 estrella.....	-	-	41	814
CASAS RURALES	27	169	344	2.281
APARTAMENTOS TURÍSTICOS.....	10	23	1.950	8.326
Primera.....	10	23	318	1.286
Segunda.....	-	-	1.258	5.457
Tercera.....	-	-	374	1.583
RESTAURANTES	13	1.303	1.538	156.870
Primera.....	-	-	2	90
Segunda.....	-	-	5	818
Tercera.....	1	45	269	40.612
Cuarta	12	1.258	1.262	115.350
CAFETERÍAS.....	1	60	256	14.606
Primera.....	-	-	6	804
Segunda.....	1	60	250	13.802

Fuente: Consejería de Turismo, Comercio y Consumo. Dirección General de Infraestructuras de Turismo

A.9. TRANSPORTES Y COMUNICACIONES

A.9.1. PARQUE DE VEHÍCULOS POR TIPO. 2003

	CEHEGÍN	R. MURCIA
Turismos	5.252	551.825
Motocicletas	411	47.612
Furgonetas y camiones	1.706	130.540
Autobuses	13	1.630
Tractores industriales	175	10.030
Otros vehículos	260	20.162
TOTAL	7.817	761.799
Vehículos por 1000 habitantes	529	600

Fuente: Ministerio del Interior. Jefatura Provincial de Tráfico

G.8. Número de vehículos por 1000 habitantes. 1995-2003

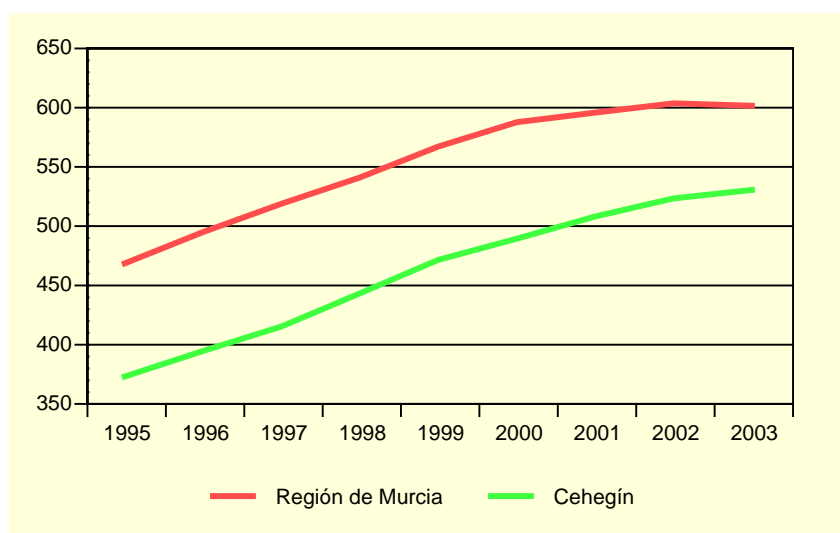

Fuente: Ministerio del Interior. Jefatura Provincial de Tráfico

A.9.2. CORRESPONDENCIA NACIDA Y DISTRIBUIDA. 2000-2003

Miles

	CEHEGIN				R. MURCIA
	2000	2001	2002	2003	2003
CORRESPONDENCIA NACIDA	205,0	204,9	198,7	220,5	50.742,6
Local	78,6	73,8	72,3	81,7	11.551,4
Otros destinos	126,4	131,1	126,4	138,7	39.191,2
Ordinaria	184,6	186,1	182,5	204,2	46.937,4
Local	76,3	71,5	70,4	79,5	10.534,5
Otros destinos	108,3	114,6	112,1	124,8	36.402,9
Certificada	20,3	18,9	16,2	16,2	3.805,2
Local	2,3	2,3	1,9	2,3	1.016,9
Otros destinos	18,1	16,6	14,3	14,0	2.788,3
CORRESPONDENCIA DISTRIBUIDA ...	942,5	941,0	991,5	1.054,6	152.008,4
Domicilio	803,2	799,6	845,1	963,9	126.609,7
Oficina	139,4	141,4	146,4	90,6	25.053,6
Ruta directa	-	-	-	-	345,0

Fuente: Organismo Autónomo de Correos y Telégrafos. Jefatura Provincial de Murcia.

A.9. TRANSPORTES Y COMUNICACIONES

A.9.3. GIROS RECIBIDOS Y EXPEDIDOS. 2000-2003

	CEHEGIN				R. MURCIA
	2000	2001	2002	2003	2003
GIROS EXPEDIDOS	6.529	6.855	6.584	6.446	411.435
Giros nacionales.....	6.399	6.747	6.482	6.331	399.203
Giros ordinarios.....	6.123	6.454	6.284	6.133	371.881
Giros urgentes.....	276	293	198	198	27.322
Giros internacionales.....	130	108	102	115	12.232
GIROS RECIBIDOS	925	918	889	689	122.302
Giros nacionales.....	886	875	853	652	118.039
Giros ordinarios.....	707	661	698	503	99.211
Giros urgentes.....	179	214	155	149	18.828
Giros internacionales.....	39	43	36	37	4.263

Fuente: Organismo Autónomo de Correos y Telégrafos. Jefatura Provincial de Murcia.

G.9. Evolución del tráfico telegráfico. 1998-2003

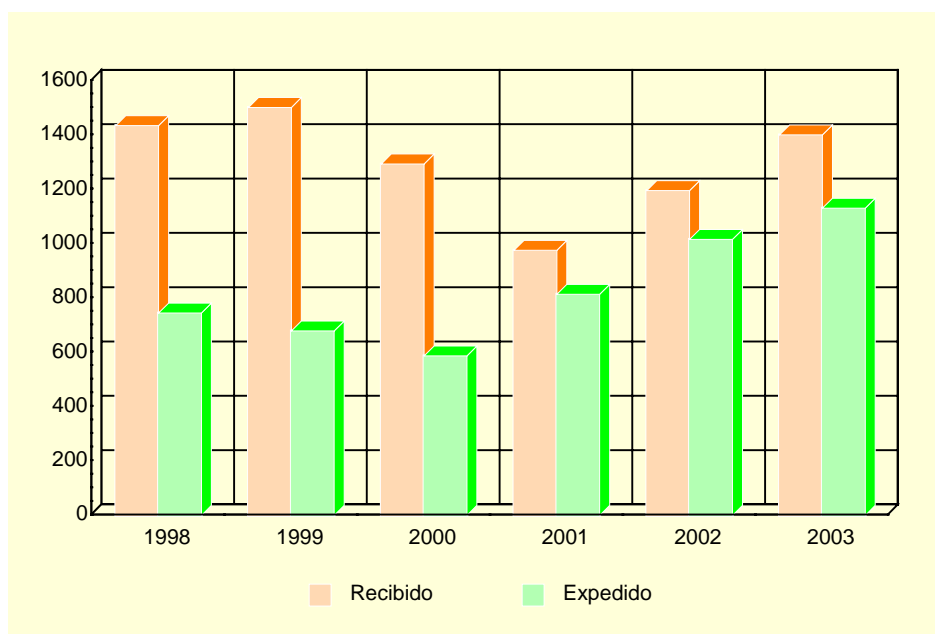

Fuente: Organismo Autónomo de Correos y Telégrafos. Jefatura Provincial de Murcia.

A.10. SANIDAD Y SERVICIOS SOCIALES

A.10.1. NÚMERO DE FARMACIAS. 2000-2003

	CEHEGÍN	REGIÓN DE MURCIA
2000.....	6	532
2001.....	6	543
2002.....	6	538
2003.....	6	539

Fuente: Consejería de Sanidad. Dirección General de Planificación, Financiación Sanitaria y Política Farmacéutica.

A.10.2. VACUNACIONES. 2000-2003

	CEHEGÍN				REGIÓN DE MURCIA			
	2000	2001	2002	2003	2000	2001	2002	2003
Difteria Tétanos Tosferina.....	2	2	-	-	340	175	-	-
Difterina-Tétanos.....	151	16	-	-	11.288	2.886	-	-
Polio.....	762	699	695	693	65.979	64.686	71.718	77.673
Triple Vírica.....	418	399	523	507	36.827	32.943	36.856	37.761
Hepatitis B.....	417	143	195	590	41.563	26.317	21.329	42.630
Tétanos Adultos.....	607	161	-	-	42.116	8.664	-	-
Hemofilus influenza, tipo b.....	2	3	-	-	369	169	-	-
Tétanos, difteria adultos.....	180	247	500	590	11.086	47.722	47.576	52.132
Difteria, Tétanos y Tosferina, Hemofilus Influenza, tipo b, Hepatitis B.....	474	425	377	403	42.090	40.350	44.269	47.336
Difteria, Tétanos y Tosferina acelular, Hemofilus Influenza, tipo b.....	135	146	150	132	12.245	12.855	14.719	15.490
Difteria, Tétanos, Tosferina acelular.....	-	108	159	159	-	8.164	12.291	14.473
Meningitis C.....	820	565	385	419	64.393	52.891	46.071	47.472

Fuente: Consejería de Sanidad. Dirección General de Salud Pública.

A.10. SANIDAD Y SERVICIOS SOCIALES

A.10.3. ENFERMEDADES DE DECLARACIÓN OBLIGATORIA. CASOS. 2003

	CEHEGÍN	R. MURCIA
Brucelosis.....	-	18
Enfermedad meningocócica.....	-	25
Fiebre exantemática mediterránea.....	-	4
Fiebres tifoidea y paratifoidea.....	-	8
Gripe.....	712	67.493
Hepatitis A.....	-	12
Hepatitis B.....	-	23
Otras hepatitis víricas.....	-	27
Infección gonocócica.....	-	18
Legionelosis.....	-	16
Leishmaniasis.....	-	1
Meningitis tuberculosa.....	-	4
Otras meningitis.....	1	74
Otras tuberculosis.....	-	30
Paludismo.....	-	3
Parotiditis.....	-	45
Rubéola.....	-	9
Sarampión.....	-	6
Sífilis.....	-	33
Tosferina.....	-	2
Toxiinfección alimentaria.....	3	650
Tuberculosis respiratoria.....	2	159
Varicela.....	9	7.431

Fuente: Consejería de Sanidad. Dirección General de Salud Pública.

A.10. SANIDAD Y SERVICIOS SOCIALES

A.10.4. DEFUNCIONES SEGÚN GRANDES GRUPOS DE CAUSA DE MUERTE (*). 2002

	CEHEGÍN				R. MURCIA
	Hombres	Mujeres	Total	%	%
I. Ciertas enfermedades infecciosas y parasitarias	1	-	1	0,77	1,65
II. Neoplasias.....	12	11	23	17,69	26,05
III. Enferm. de la sangre y de los órganos hematopoyéticos, y ciertos trastornos que afectan el mecanismo de la inmunidad	-	-	-	-	0,26
IV. Enfermedades endocrinas, nutricionales y metabólicas.....	2	2	4	3,08	3,36
V. Trastornos mentales y del comportamiento.....	1	1	2	1,54	2,85
VI. Enfermedades del sistema nervioso.....	3	3	6	4,62	2,91
VII. Enfermedades del ojo y sus anexos	-	-	-	-	-
VIII. Enfermedad del oído y de la apófisis mastoides	-	-	-	-	-
IX. Enfermedades del sistema circulatorio	25	27	52	40,00	33,95
X. Enfermedades del sistema respiratorio	12	10	22	16,92	11,91
XI. Enfermedades del sistema digestivo	3	5	8	6,15	4,96
XII. Enfermedades de la piel y del tejido subcutáneo	-	-	-	-	0,24
XIII. Enferm. del sistema osteo muscular y del tejido conjuntivo ...	-	1	1	0,77	0,73
XIV. Enfermedades del sistema genitourinario	-	3	3	2,31	2,92
XV. Embarazo, parto y puerperio	-	-	-	-	-
XVI. Ciertas afecciones originadas en el período perinatal	-	1	1	0,77	0,44
XVII. Malformaciones congénitas, deformidades y anomalías cromosómicas	-	-	-	-	0,64
XVIII. Síntomas, signos y hallazgos anormales clínicos y de laboratorio, no clasificados en otra parte	2	-	2	1,54	2,00
XX. Causas externas.....	4	1	5	3,85	5,12
TOTAL.....	65	65	130	100,00	100,00

(*) Datos provisionales

Fuente: CREM y Servicio de Epidemiología. *Mortalidad por Causas*.

G.10. Distribución de las defunciones según la causa de muerte. 2002 (*)

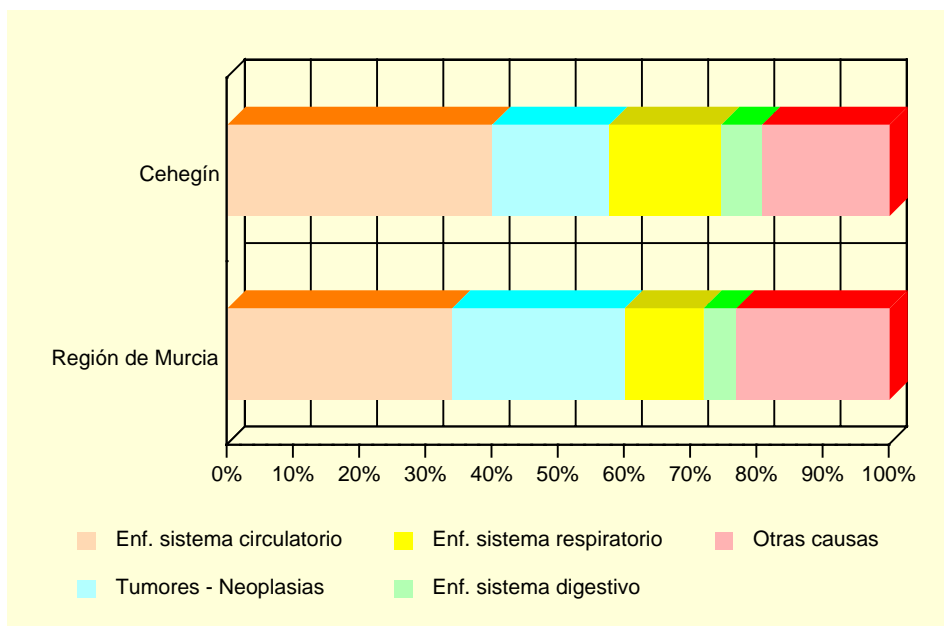

(*) Datos provisionales

Fuente: CREM y Servicio de Epidemiología. *Mortalidad por Causas*.

A.10. SANIDAD Y SERVICIOS SOCIALES

A.10.5. RECURSOS SOCIALES (Continúa).

	CEHEGÍN		
	TOTAL	Recursos de atención primaria	Recursos de atención especializada
1997.....	6	4	2
1998.....	8	5	3
1999.....	14	11	3
2000.....	15	12	3
2001.....	14	10	4

A.10.5. RECURSOS SOCIALES (Conclusión).

	REGIÓN DE MURCIA		
	TOTAL	Recursos de atención primaria	Recursos de atención especializada
1997.....	1.052	685	367
1998.....	1.132	689	443
1999.....	1.323	774	549
2000.....	1.050	645	405
2001.....	1.271	645	626

Fuente: Consejería de Trabajo y Política Social. Secretaría Sectorial de Acción Social.

A.11. EDUCACIÓN Y CULTURA

A.11.1. NÚMERO DE UNIDADES Y ALUMNOS MATRICULADOS EN EDUCACIÓN INFANTIL, PRIMARIA Y EDUCACIÓN ESPECIAL. CURSO 03/04

	CEHEGÍN			R. MURCIA
	Centros Públicos	Centros Privados	TOTAL	TOTAL
INFANTIL, PRIMARIA, EDUCACIÓN ESPECIAL				
Unidades	59	9	68	6.260
Alumnos matriculados	1.274	234	1.508	138.679
Infantil.....	386	74	460	48.365
Educación primaria.....	888	160	1.048	90.314
Alumnos con necesidades educativas especiales (infantil y primaria)	43	-	43	4.354
EDUCACIÓN ESPECIAL				
Centros específicos.....	-	-	-	16
Unidades	-	-	-	136
Alumnos matriculados	-	-	-	770

Nota: El total de alumnos matriculados es la suma de las categorías Infantil y Educación primaria.

Fuente: Consejería de Educación y Cultura. Secretaría General.

A.11.2. NÚMERO DE ALUMNOS MATRICULADOS EN ENSEÑANZA SECUNDARIA OBLIGATORIA, BACHILLERATO Y CICLOS FORMATIVOS. CURSO 03/04

	CEHEGÍN			R. MURCIA
	Centros Públicos	Centros Privados	TOTAL	TOTAL
ESO Y BACHILLERATO				
ESO	762	116	878	83.039
ESO	589	116	705	64.944
Primer ciclo de la ESO	308	60	368	34.242
Segundo ciclo de la ESO	281	56	337	30.702
Bachillerato LOGSE	173	-	173	18.095
CICLOS FORMATIVOS				
Ciclos formativos Nivel II	23	-	23	13.370
Ciclos formativos Nivel II	23	-	23	6.608
Ciclos formativos Nivel III	-	-	-	6.762

Fuente: Consejería de Educación y Cultura. Secretaría General.

A.11. EDUCACIÓN Y CULTURA

G.11. Evolución de los alumnos matriculados en enseñanza infantil y primaria y enseñanzas medias. Curso 00/01 – Curso 03/04

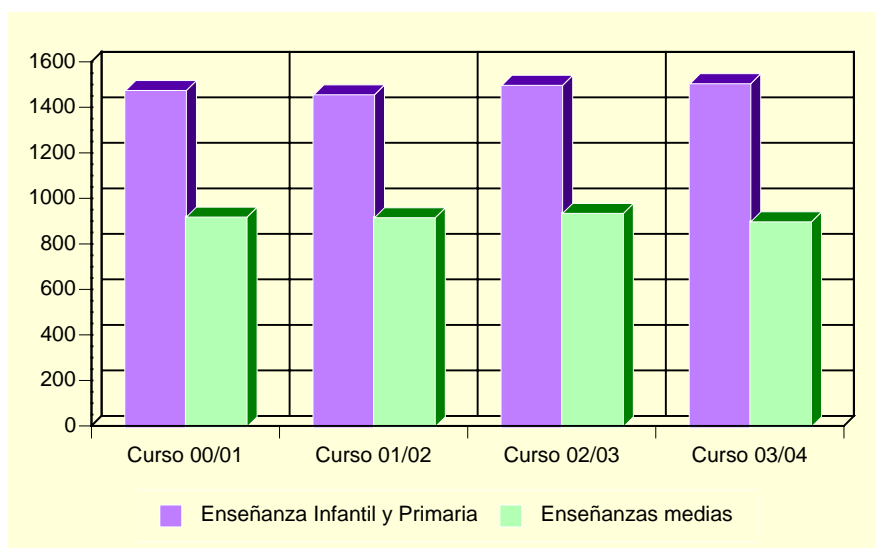

Fuente: Consejería de Educación y Cultura. Secretaría General.

A.11.3. POBLACIÓN EN VIVIENDAS FAMILIARES DE 16 Y MÁS AÑOS POR NIVEL DE FORMACIÓN (%). 2001

	CEHEGÍN	REGIÓN DE MURCIA
Total.....	11.816	970.449
Analfabetos.....	4,59	3,22
Sin estudios.....	24,18	15,84
Primer grado.....	21,45	21,67
Segundo grado: ESO, EGB, Bachillerato Elemental.....	27,92	29,46
Segundo grado: Bachillerato Superior.....	7,35	10,71
Segundo grado: FP Grado Medio.....	2,67	4,06
Segundo grado: FP Grado Superior.....	4,23	3,95
Tercer Grado: Diplomatura.....	5,10	6,07
Tercer Grado: Licenciatura.....	2,41	4,63
Tercer Grado: Doctorado.....	0,10	0,39

Fuente: INE. Censos de Población y Viviendas. 2001

A.11. EDUCACIÓN Y CULTURA

A.11.4. TASAS DE ESCOLARIDAD SEGÚN SEXO, EDAD Y QUE LOS ESTUDIOS SEAN REGLADOS O NO (%). 2001

	CEHEGÍN		REGIÓN DE MURCIA	
	Hombres	Mujeres	Hombres	Mujeres
ENSEÑANZA REGLADA.....	7,30	8,45	8,91	9,62
De 16 años	84,95	84,38	75,44	84,09
De 17 años	60,47	75,00	62,39	74,38
De 18 años	31,91	52,94	49,76	62,53
De 19 años	30,10	51,89	43,05	53,42
De 20 años	33,64	34,95	34,90	46,84
De 21 años	32,23	36,96	30,54	39,43
De 22 años	28,13	27,27	26,30	31,15
De 23 años	25,81	20,16	22,75	25,80
De 24 años	23,88	23,48	18,76	21,34
De 25 a 29 años	6,01	9,11	8,47	9,51
De 30 a 39 años	1,44	1,46	2,38	2,47
De 40 ó más años.....	0,23	0,30	0,60	0,59
ENSEÑANZA NO REGLADA	1,55	2,28	2,34	3,03
De 16 años	-	1,04	2,64	2,05
De 17 años	4,65	6,90	2,90	3,70
De 18 años	4,26	7,06	3,62	5,13
De 19 años	7,77	11,32	3,84	5,55
De 20 años	4,55	8,74	3,89	5,71
De 21 años	3,31	6,52	4,09	6,10
De 22 años	3,91	5,45	4,25	6,56
De 23 años	4,84	8,06	4,10	7,40
De 24 años	2,24	8,70	4,44	6,79
De 25 a 29 años	3,34	4,63	4,02	5,98
De 30 a 39 años	1,70	2,28	2,87	4,11
De 40 ó más años.....	0,39	0,43	1,10	1,18

Nota: La tasa de escolaridad es el porcentaje de personas de 16 años o más que están recibiendo algún tipo de enseñanza. Los estudios no reglados son: Cursos del INEM, Escuela Taller u otros cursos para parados, cursos de formación promovidos por la empresa, otros cursos no reglados (idiomas, preparación oposiciones, etc).

Fuente: INE. Censos de Población y Viviendas. 2001

A.11.5. BIBLIOTECAS. 2003

	CEHEGÍN	REGIÓN DE MURCIA
Número de bibliotecas	1	83
Volúmenes.....	14.907	928.702
Audiovisuales.....	513	109.763
Préstamos.....	1.319	962.143
Socios.....	609	196.565
Actos culturales	86	2.751
Usuarios.....	31.398	2.007.791

Nota: Son bibliotecas municipales. En la Región de Murcia se incluye el servicio de la Biblioteca Regional.

Fuente: Consejería de Educación y Cultura. Dirección General de Cultura.

A.12. ADMINISTRACIONES PÚBLICAS Y FINANZAS

A.12.1. PRESUPUESTO PREVENTIVO DE GASTOS. 2000-2004

Euros

	2000	2001	2002	2003	2004
Gastos de personal.....	2.211.494	2.381.378	2.468.879	2.573.752	2.985.971
Gastos de bienes y servicios	2.217.051	2.174.892	2.720.227	2.480.332	2.521.811
Gastos financieros	88.559	201.173	176.565	145.315	134.974
Transferencias corrientes	635.705	633.824	733.361	772.003	1.078.939
Inversiones reales.....	2.720.346	4.234.737	3.009.111	1.606.605	2.291.416
Transferencias de capital.....	5.576	3.606	48.301	32.086	163.365
Activos financieros.....	12.032	12.032	42.083	12.032	18.012
Pasivos financieros	299.951	323.698	337.331	423.449	434.520
TOTAL GASTOS	8.190.714	9.965.340	9.535.839	8.045.573	9.629.008

Nota: No incluye Organismos Autónomos.

Fuente: Ayuntamiento de Cehegín.

A.12.2. PRESUPUESTO PREVENTIVO DE INGRESOS. 2000-2004

Euros

	2000	2001	2002	2003	2004
Impuestos directos.....	1.368.847	1.526.519	1.671.665	1.765.402	1.932.439
Impuestos indirectos.....	211.256	211.256	211.256	211.256	531.473
Tasas y otros ingresos.....	2.298.244	3.896.180	2.642.671	2.380.144	1.956.614
Transferencias corrientes	1.742.722	1.851.906	1.966.180	2.020.135	2.363.054
Ingresos patrimoniales.....	234.474	242.526	267.631	265.571	237.215
Enajenación inversiones reales	145.795	273.812	627.042	375.893	265.620
Transferencias de capital.....	1.557.106	1.473.812	1.188.418	607.733	1.451.183
Activos financieros.....	12.032	12.032	12.032	12.032	18.012
Pasivos financieros	620.239	477.296	948.945	407.407	873.399
TOTAL INGRESOS	8.190.714	9.965.340	9.535.839	8.045.573	9.629.008

Nota: No incluye Organismos Autónomos.

Fuente: Ayuntamiento de Cehegín.

A.12.3. OFICINAS DE CRÉDITO. 2003

	CEHEGÍN	REGIÓN DE MURCIA
CAJAMURCIA	2	227
CAM.....	1	188
OTRAS CAJAS, COOP. CRÉDITO Y OTRAS ENT.	4	405
BANCOS.....	4	311
TOTAL.....	11	1.131

Fuente: Banco de España.

B. DATOS POR ENTIDADES DE POBLACIÓN

B.1. POBLACIÓN

B.1.1. POBLACIÓN, POR SEXO. 2001-2003

	2001			2002			2003		
	TOTAL	Hombres	Mujeres	TOTAL	Hombres	Mujeres	TOTAL	Hombres	Mujeres
Agua Salada.....	82	42	40	79	39	40	72	36	36
Burete.....	26	11	15	25	11	14	22	10	12
Campillo de Los Jiménez.....	232	115	117	238	118	120	239	120	119
Campillo y Suertes.....	79	44	35	76	42	34	83	45	38
Canara.....	538	279	259	536	275	261	543	281	262
Cañada de Canara.....	149	67	82	154	71	83	159	74	85
Carrasquilla.....	213	119	94	206	109	97	202	103	99
Cehegín.....	12.444	6.238	6.206	12.558	6.292	6.266	12.794	6.383	6.411
Chaparral.....	207	98	109	195	95	100	201	100	101
Escobar.....	14	5	9	15	5	10	26	11	15
Gilico.....	8	5	3	8	5	3	5	4	1
Ribazo.....	10	8	2	17	12	5	17	11	6
Valdepino.....	-	-	-	9	5	4	4	3	1
Valentín.....	381	196	185	386	196	190	412	212	200
TOTAL CEHEGÍN.....	14.383	7.227	7.156	14.502	7.275	7.227	14.779	7.393	7.386

Fuente: CREM. Padrón Municipal de Habitantes.