

Calasparra en cifras. 2004

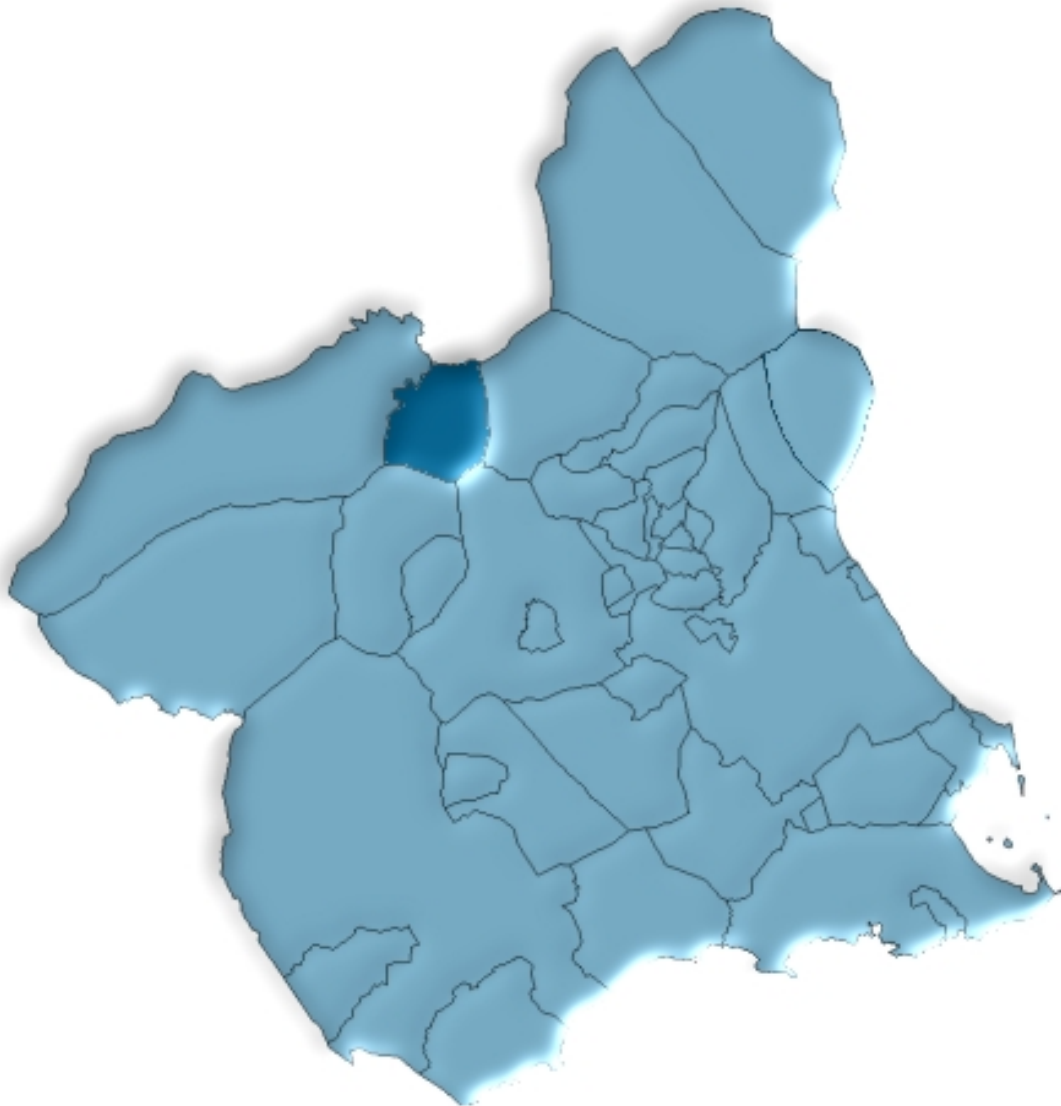

**Región de Murcia
Consejería de Economía, Industria e Innovación
Dirección General de Economía, Planificación y Estadística
Centro Regional de Estadística**

ÍNDICE GENERAL

ÍNDICE DE TABLAS

DATOS DEL MUNICIPIO

A.1. TERRITORIO, CLIMATOLOGÍA Y MEDIO AMBIENTE	9
A.1.1. Superficie y distancia a la capital.	
A.1.2. Precipitaciones. 2002.	
A.1.3. Incendios Forestales. 1999-2003	
A.2. DEMOGRAFÍA	10
A.2.1. Población de derecho según los censos oficiales. 1900-2001.	
A.2.2. Población de derecho y densidad de población según la rectificación del Padrón. 2000-2004.	
A.2.3. Población según la estructura de edad. 2003.	
A.2.4. Indicadores de estructura demográfica. 2003.	
A.2.5. Movimiento Natural de la población. 1998-2002.	
A.2.6. Nupcialidad, natalidad y mortalidad. 2002.	
A.2.7. Inmigrantes y emigrantes, por lugar de procedencia o destino. 2003.	
A.2.8. Saldos migratorios totales. 1999-2003.	
A.3. MERCADO DE TRABAJO	14
A.3.1. Tasas de actividad y paro por sexo y edad. 2001	
A.3.2. Paro registrado por sexo. 2000-2004.	
A.4. AGRICULTURA, GANADERÍA Y PESCA	15
A.4.1. Distribución general de la tierra. 2003.	
A.4.2. Superficie dedicada a cada grupo de cultivo. 2003.	
A.4.3. Superficie dedicada al cultivo de invernaderos, cultivos acolchados y riego localizado. 2003.	
A.4.5. Número de unidades ganaderas por especie. Censo 1999.	
A.5. INDUSTRIA	17
A.5.1. Establecimientos industriales y personas ocupadas según actividad principal. 2002	
A.5.2. Inversión industrial por sectores. 1999-2003.	
A.5.3. Inversión industrial por tipo. 1999-2003.	
A.6. CONSTRUCCIÓN Y VIVIENDA	19
A.6.1. Establecimientos y personas ocupadas. 2002.	
A.6.2. Viviendas visadas y terminadas. 1999-2003.	
A.6.3. Viviendas por clase. 2001.	
A.6.4. Viviendas por superficie útil. 2001.	

A.7. COMERCIO	21
A.7.1. Establecimientos comerciales y personal ocupado. 2002.	
A.8. TURISMO	22
A.8.1. Equipamiento turístico. 2003.	
A.9. TRANSPORTES Y COMUNICACIONES	23
A.9.1. Parque de vehículos por tipo. 2003.	
A.9.2. Correspondencia Nacida y Distribuida. 2000-2003.	
A.9.3. Giros Recibidos y Expedidos. 2000-2003.	
A.10. SANIDAD Y SERVICIOS SOCIALES	25
A.10.1. Número de farmacias. 2000-2003.	
A.10.2. Vacunaciones. 2000-2003.	
A.10.3. Enfermedades de declaración obligatoria. Casos. 2003.	
A.10.4. Defunciones según grandes grupos de causa de muerte. 2002.	
A.10.5. Recursos sociales.	
A.11. EDUCACIÓN Y CULTURA	29
A.11.1. Número de unidades y alumnos matriculados en educación infantil, primaria y educación especial. Curso 03/04.	
A.11.2. Número de alumnos matriculados en Enseñanza Secundaria Obligatoria, Bachillerato y Formación Profesional. Curso 03/04.	
A.11.3. Población en viviendas familiares de 16 y más años por nivel de formación (%). 2001.	
A.11.4. Tasas de escolaridad según sexo, edad y que los estudios sean reglados o no (%). 2001.	
A.11.5. Bibliotecas. 2003.	
A.12. ADMINISTRACIONES PÚBLICAS Y FINANZAS	32
A.12.1. Presupuesto preventivo de gastos. 2000-2004.	
A.12.2. Presupuesto preventivo de ingresos. 2000-2004.	
A.12.3. Oficinas de crédito. 2003.	

DATOS POR ENTIDADES DE POBLACIÓN

B.1. POBLACIÓN	35
B.1.1. Población por sexo. 2001-2003	

ÍNDICE DE GRÁFICOS

G.1. Evolución de la población de derecho según los censos oficiales. 1900-2001
G.2. Pirámide de población. 2002
G.3. Movimiento natural de la población. 2002
G.4. Tasas de actividad y de paro. 2001
G.5. Distribución general de la tierra. 2003

- G.6. Evolución de las viviendas terminadas. 1995-2003
- G.7. Distribución de las personas ocupadas en el comercio minorista. 2002
- G.8. Número de vehículos por 1000 habitantes. 1995-2003
- G.9. Evolución del tráfico telegráfico. 1998-2003
- G.10. Distribución de las defunciones según la causa de muerte. 2002
- G.11. Evolución de los alumnos matriculados en las enseñanzas infantil y primaria y enseñanzas medias. Curso 00/01 – Curso 03/04.

SÍMBOLOS UTILIZADOS

- Cero o menor que 0,5
 - .. Falta de dato
 - % Tanto por ciento
- Las cifras decimales van precedidas de una coma (,)
Los millares y millones se separan por un punto (.)
Las casillas en blanco – Dato sin sentido
-

A. DATOS DEL MUNICIPIO

A.1. TERRITORIO, CLIMATOLOGÍA Y MEDIO AMBIENTE

A.1.1. SUPERFICIE Y DISTANCIA A LA CAPITAL.

MUNICIPIO DE CALASPARRA	
-------------------------	--

Extensión del municipio	185,5 Km ²
Distancia a la capital	75,0 Km

Fuente: Instituto Geográfico Nacional.
INE. Delegación Provincial de Murcia. *Reseña Estadística de Murcia. 1974.*

A.1.2. PRECIPITACIONES. 2003

	PRECIPITACIONES (l/m ²)
Enero.....	15,3
Febrero.....	52,2
Marzo	28,6
Abril.....	18,1
Mayo	34,9
Junio.....	19,2
Julio.....	14,1
Agosto.....	4,7
Septiembre.....	16,7
Octubre	39,4
Noviembre.....	28,7
Diciembre	31,8

Nota: Los datos de precipitaciones corresponden a la Estación meteorológica de Calasparra

Fuente: Instituto Nacional de Meteorología. Centro Meteorológico Territorial de Murcia

A.1.3. INCENDIOS FORESTALES. 1999-2003

	CALASPARRA		REGIÓN DE MURCIA	
	Nº incendios	Hectáreas	Nº incendios	Hectáreas
1999	12	8,25	164	94,73
2000	13	5,83	180	141,16
2001	14	4,62	141	82,76
2002	9	2,27	153	85,17
2003	11	4,36	160	122,01

Fuente: Consejería de Medio Ambiente y Ordenación del Territorio. Dirección General del Medio Natural.

A.2. DEMOGRAFÍA

A.2.1. POBLACIÓN DE DERECHO SEGÚN LOS CENSOS OFICIALES. 1900-2001

	CALASPARRA			R. MURCIA
	Hombres	Mujeres	Total	Total
1900	3.227	3.201	6.428	581.455
1910	3.724	3.740	7.464	620.926
1920	3.954	3.897	7.851	654.436
1930	4.361	4.312	8.673	651.979
1940	5.232	5.395	10.627	731.221
1950	5.157	5.259	10.416	755.850
1960	4.809	4.898	9.707	803.086
1970	4.102	4.255	8.357	832.047
1981	4.366	4.312	8.678	955.498
1991	4.372	4.373	8.745	1.045.601
2001	4.657	4.601	9.258	1.197.646

Fuente: INE. Censo de Población.

G.1. Evolución de la población de derecho según los censos oficiales. 1900-2001

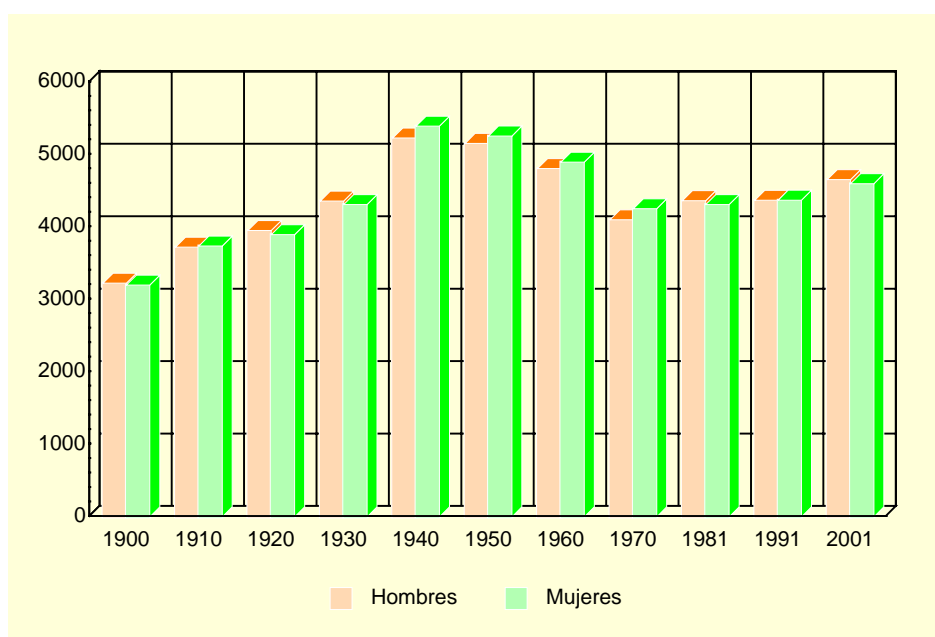

Fuente: INE. Censo de población

A.2.2. POBLACIÓN DE DERECHO Y DENSIDAD DE POBLACIÓN SEGÚN LA RECTIFICACIÓN DEL PADRÓN. 2000-2004

	CALASPARRA					R. MURCIA
	2000	2001	2002	2003	2004	2004
Población de derecho.....	8.888	9.066	9.239	9.405	9.674	1.294.694
Hombres.....	4.440	4.531	4.654	4.746	4.885	652.057
Mujeres	4.448	4.535	4.585	4.659	4.789	642.637
Densidad de población.....	48	49	50	51	52	114

Fuente: INE. Rectificación del Padrón Municipal de Habitantes.
Instituto Geográfico Nacional.

A.2. DEMOGRAFÍA

A.2.3. POBLACIÓN SEGÚN LA ESTRUCTURA DE EDAD. 2003

	HOMBRES	MUJERES	TOTAL
Menores de 5 años.....	254	255	509
5-9 años	291	269	560
10-14 años	279	273	552
15-19 años	293	255	548
20-24 años	351	363	714
25-29 años	434	354	788
30-34 años	397	366	763
35-39 años	418	395	813
40-44 años	332	289	621
45-49 años	268	249	517
50-54 años	251	250	501
55-59 años	187	191	378
60-64 años	173	190	363
65-69 años	237	273	510
70-74 años	233	272	505
75 y más años.....	348	415	763
TOTAL	4.746	4.659	9.405

Fuente: CREM. Padrón Municipal de Habitantes.

G.2. Pirámide de población. 2003

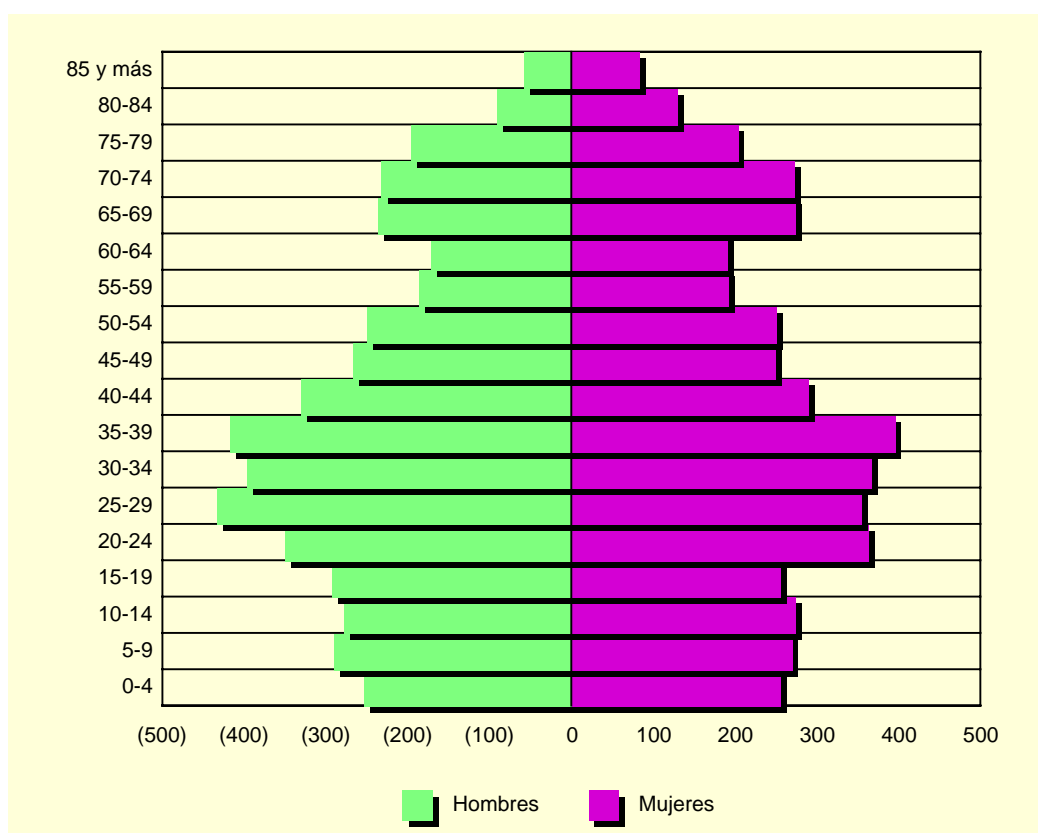

Fuente: CREM. Padrón Municipal de habitantes

A.2. DEMOGRAFÍA

A.2.4. INDICADORES DE ESTRUCTURA DEMOGRÁFICA. 2003

	CALASPARRA	REGIÓN DE MURCIA
ESTRUCTURA POR EDAD		
Menores de 20 años.....	23,1	23,5
Entre 20 y 64 años	58,0	62,4
De 65 y más años	18,9	14,1
ÍNDICE DE VEJEZ		
De 65 y más años/menores de 20 años.....	82,0	60,0
ÍNDICE DE DEPENDENCIA		
Juvenil		
Menores de 20 años/Población entre 20 y 64 años ...	39,7	37,7
Anciana		
De 65 y más años/Población entre 20 y 64 años	32,6	22,6
Total		
Menores de 20 años+De 65 y más años/Población entre 20 y 64 años.....	72,3	60,3
MUJERES DE 15 A 49 AÑOS/TOTAL MUJERES.....	52,0	53,0
PROPORCIÓN DE MASCULINIDAD		
Hombres/Mujeres.....	96,9	101,6

Fuente: CREM. Indicadores demográficos

A.2.5. MOVIMIENTO NATURAL DE LA POBLACIÓN. 1998-2002

	CALASPARRA					R. MURCIA
	1998	1999	2000	2001	2002	2002
Matrimonios	33	38	43	31	34	6.687
Nacimientos	92	101	101	101	92	15.490
Niños.....	34	56	53	56	49	8.002
Niñas.....	58	45	48	45	43	7.488
Defunciones	95	90	84	77	78	9.444
Hombres.....	52	51	49	38	46	4.951
Mujeres	43	39	35	39	32	4.493
Defunciones de menores de un año.....	1	-	-	1	2	96
Crecimiento vegetativo.....	-3	11	17	24	14	6.046

Fuente: CREM. Movimiento Natural de la Población de la Región de Murcia.

A.2.6. NUPCIALIDAD, NATALIDAD Y MORTALIDAD. 2002

	CALASPARRA	R. MURCIA
Tasa de nupcialidad (por 1.000 habitantes)	3,52	5,39
Tasa de natalidad (por 1.000 habitantes).....	10,44	12,42
Tasa de mortalidad (por 1.000 habitantes).....	8,39	7,57

Fuente: CREM. Movimiento Natural de la Población de la Región de Murcia.

A.2. DEMOGRAFÍA

G.3. Movimiento natural de la población. 2002

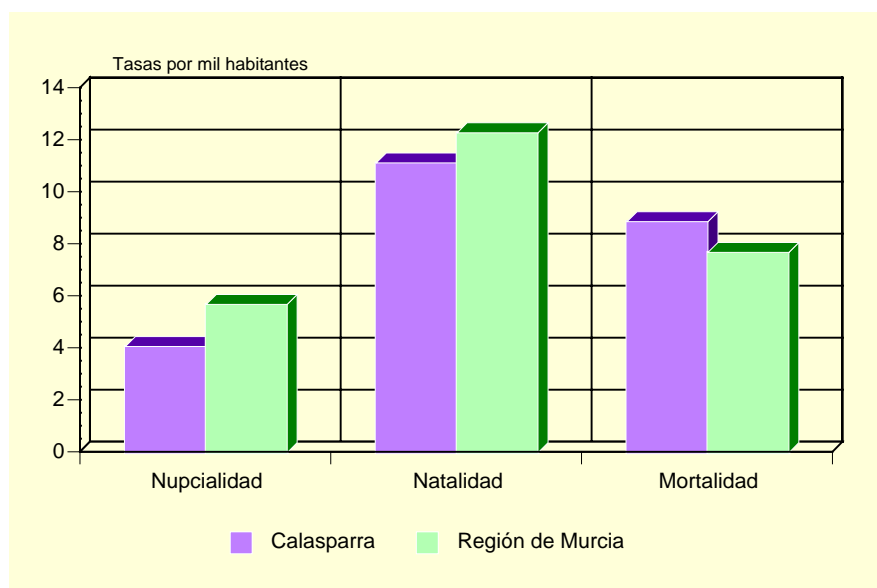

Fuente: CREM. Movimiento Natural de la Población de la Región de Murcia.

A.2.7. INMIGRANTES Y EMIGRANTES, POR LUGAR DE PROCEDENCIA O DESTINO. 2003

	INMIGRANTES	EMIGRANTES
De la misma Comunidad Autónoma.....	93	113
Españoles.....	63	94
Extranjeros.....	30	19
De otras Comunidades Autónomas.....	167	111
Españoles.....	83	56
Extranjeros.....	84	55
Del extranjero.....	162	3
Españoles.....	-	3
Extranjeros.....	162	-

Fuente: CREM. Movimientos Migratorios de la Región de Murcia.

A.2.8. SALDOS MIGRATORIOS TOTALES. 1999-2003

	CALASPARRA	REGIÓN DE MURCIA
1999 (*)	42	5.679
2000 (*)	142	21.306
2001 (*)	137	18.510
2002.....	141	22.556
2003.....	195	23.939

(*) No se incluyen las emigraciones al extranjero.

Fuente: CREM. Movimientos migratorios de la Región de Murcia.

A.3. MERCADO DE TRABAJO

A.3.1. TASAS DE ACTIVIDAD Y PARO POR SEXO Y EDAD. 2001

	CALASPARRA				R. MURCIA			
	Tasa de actividad		Tasa de paro		Tasa de actividad		Tasa de paro	
	Hombres	Mujeres	Hombres	Mujeres	Hombres	Mujeres	Hombres	Mujeres
De 16 a 19 años.....	52,65	22,37	21,71	39,22	42,30	26,33	22,58	31,92
De 20 a 24 años.....	80,61	56,27	10,90	29,02	73,24	58,22	13,29	22,04
De 25 a 29 años.....	89,93	75,00	7,55	27,47	91,53	73,14	9,92	17,73
De 30 a 34 años.....	96,72	68,75	4,96	19,37	96,33	65,38	7,53	15,75
De 35 a 44 años.....	94,83	61,69	5,74	15,65	95,94	58,28	6,62	12,77
De 45 a 54 años.....	87,76	41,20	5,35	17,59	90,04	43,94	6,52	10,02
De 55 a 59 años.....	75,14	29,94	9,02	15,09	75,03	27,23	9,15	10,74
De 60 a 64 años.....	48,63	9,36	10,11	5,26	49,92	14,91	10,33	10,66
De 65 o más años.....	2,03	1,85	-	5,88	3,18	1,74	4,57	7,38
TOTAL	66,84	39,13	7,49	21,06	70,77	41,48	8,99	15,78

Fuente: INE. Censo de Población.

G.4. Tasas de actividad y de paro. 2001

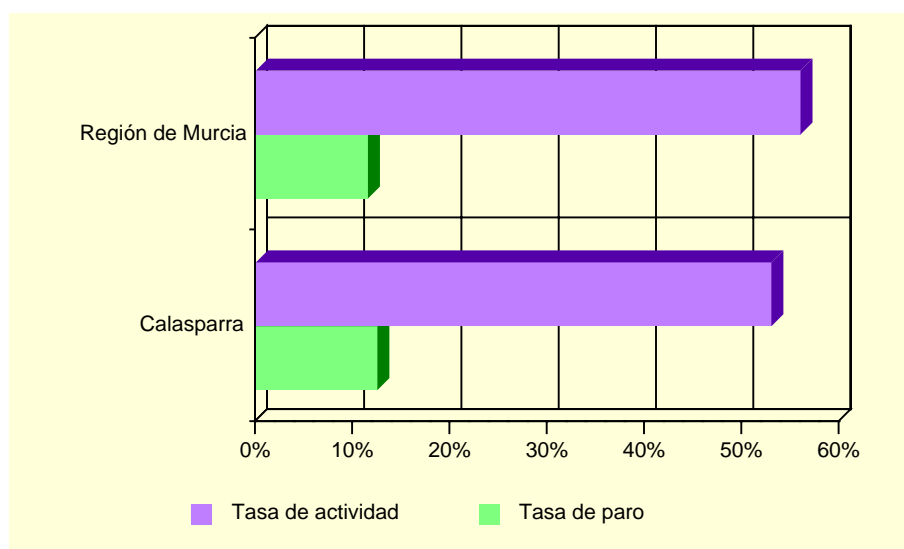

Fuente: INE. Censo de Población

A.3.2. PARO REGISTRADO POR SEXO. 2000-2004 (*)

	CALASPARRA			REGIÓN DE MURCIA		
	Total	Hombres	Mujeres	Total	Hombres	Mujeres
2000.....	423	164	259	35.834	14.607	21.227
2001.....	371	143	228	35.586	14.024	21.562
2002.....	360	143	217	36.109	14.457	21.652
2003.....	346	141	205	36.240	14.284	21.956
2004.....	336	148	188	35.328	13.748	21.579

(*) Medias anuales

Fuente: Servicio Regional de Empleo y Formación

A.4. AGRICULTURA, GANADERÍA Y PESCA

A.4.1. DISTRIBUCIÓN GENERAL DE LA TIERRA (*). 2003

	HECTÁREAS	%
TIERRAS DE CULTIVO	6.432	34,68
Cultivos herbáceos.....	1.495	(23,24)
Barbechos y otras tierras no ocupadas	1.627	(25,30)
Cultivos leñosos	3.310	(51,46)
PRADOS Y PASTIZALES.....	14	0,08
Prados naturales	-	-
Pastizales.....	14	(100,00)
TERRENO FORESTAL.....	4.172	22,49
Monte maderable	1.220	(29,24)
Monte abierto	2.112	(50,62)
Monte leñoso.....	840	(20,13)
OTRAS SUPERFICIES.....	7.931	42,76
Erial a pastos	433	(5,46)
Espartizal	3.698	(46,63)
Terreno improductivo	3.534	(44,56)
Superficie no agrícola.....	198	(2,50)
Ríos y lagos	68	(0,86)
TOTAL	18.549	100,00

(*) Datos provisionales.

Fuente: Consejería de Agricultura y Agua. D. G. de Industrias y Asociacionismo Agrario.

G.5. Distribución General de la tierra. 2003

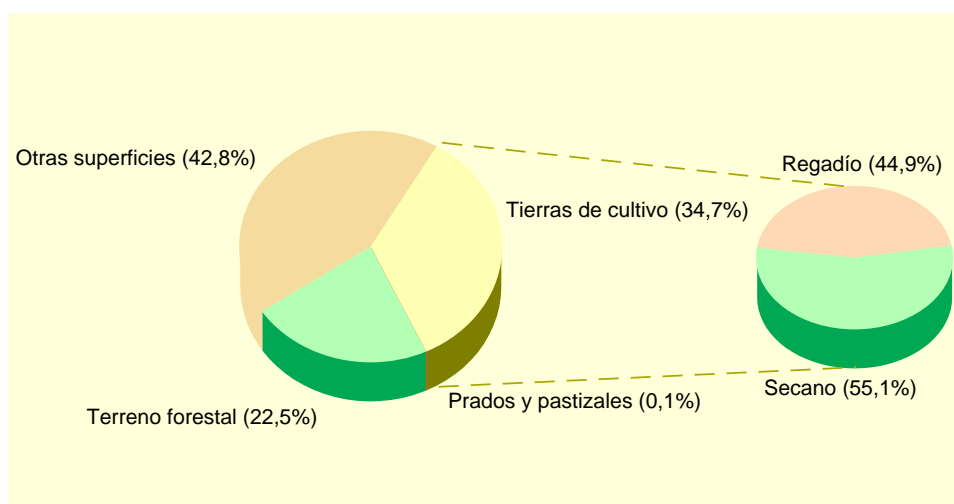

Fuente: Consejería de Agricultura y Agua. D. G. de Industrias y Asociacionismo Agrario.

A.4. AGRICULTURA, GANADERÍA Y PESCA

A.4.2. SUPERFICIE DEDICADA A CADA GRUPO DE CULTIVO (*). 2003

	HECTÁREAS	%
Cereales grano.....	1.226	24,02
Leguminosas grano.....	33	0,65
Tubérculos para consumo humano.....	58	1,14
Cultivos industriales.....	2	0,04
Cultivos forrajeros.....	42	0,82
Hortalizas.....	404	7,92
Flores.....	29	0,57
Cítricos.....	-	-
Frutales no cítricos.....	2.400	47,02
Viñedos.....	20	0,39
Olivar.....	890	17,44
Otros cultivos leñosos.....	-	-

(*) *Datos provisionales.*

Fuente: Consejería de Agricultura y Agua. D.G. de Industrias y Asociacionismo Agrario.

A.4.3. SUPERFICIE DEDICADA AL CULTIVO DE INVERNADEROS, CULTIVOS ACOLCHADOS Y RIEGO LOCALIZADO (*). 2003

	CALASPARRA	R. MURCIA
Invernaderos.....	-	6.613
Cultivos acolchados.....	-	10.538
Riego localizado.....	1.312	106.838

(*) *Datos provisionales.*

Fuente: Consejería de Agricultura y Agua. D.G. Industrias y Asociacionismo Agrario.

A.4.4. NÚMERO DE UNIDADES GANADERAS POR ESPECIE. CENSO 1999

	CALASPARRA	R. MURCIA
Bovinos.....	24	34.300
Ovinos.....	679	57.216
Caprinos.....	161	13.544
Porcinos.....	3.080	403.659
Aves.....	7	31.328
Otras.....	3	1.593
TOTAL.....	3.954	541.641

Fuente: INE. Censo Agrario de España.

A.5. INDUSTRIA

A.5.1. ESTABLECIMIENTOS INDUSTRIALES Y PERSONAS OCUPADAS SEGÚN ACTIVIDAD PRINCIPAL (*). 2002

	CALASPARRA		REGIÓN DE MURCIA	
	Estableci- mientos	Personas ocupadas	Estableci- mientos	Personas ocupadas
C. INDUSTRIAS EXTRACTIVAS.....	-	-	145	1.171
D. INDUSTRIA MANUFACTURERA.....	81	755	8.365	71.435
Industria de la alimentación y bebidas..	27	580	1.477	18.841
Industria textil	4	11	267	1.452
Industria de la confección y de la peletería.....	1	1	380	2.305
Industria del cuero y del calzado	-	-	289	2.363
Industria de la madera y del corcho.....	15	59	543	2.799
Industria del papel	-	-	71	891
Edición, artes gráficas y reproducción de soportes grabados.....	2	2	473	2.375
Industria química	-	-	327	4.003
Fabricación de productos de caucho y materias plásticas.....	-	-	266	3.097
Fabricación de otros productos minerales no metálicos	9	27	640	5.730
Metalurgia.....	-	-	57	895
Fabricación de productos metálicos excepto maquinaria y equipo	13	52	1.282	9.081
Industria de la construcción de maquinaria y equipo mecánico	1	4	564	3.819
Fabricación de máquinas de oficina y equipos de oficina e informáticos	-	-	30	125
Industria de maquinaria y material eléctrico	1	2	82	467
Fabricación de material electrónico y de equipo aparatos de radio, televisión y comunicaciones	-	-	9	53
Fabricación de equipo e instrumentos médico-quirúrgicos, de precisión, óptica y relojería	-	-	146	356
Fabricación de vehículos de motor, remolques y semirremolques.....	1	5	78	618
Fabricación de otro material de transporte	-	-	76	2.213
Fabricación de muebles; otras industrias manufactureras	7	12	1.301	9.356
Reciclaje.....	-	-	4	41
E. PRODUCCIÓN Y DISTRIBUCIÓN DE ENERGÍA ELÉCTRICA, GAS Y AGUA	5	20	211	3.135

(*) Datos provisionales

Fuente: CREM. Directorio de Actividades Económicas.

A.5. INDUSTRIA

A.5.2. INVERSIÓN INDUSTRIAL POR SECTORES. 1999-2003

Miles de euros

	CALASPARRA					R. MURCIA
	1999	2000	2001	2002	2003	2003
Industrias extractivas	-	-	-	-	-	-
I. de la alimentación, bebidas y tabaco	82,24	19,77	4.078,62	-	99,73	52.942,43
Industria química	-	-	-	-	-	43.807,96
I. Trans. Metales y construc. Maquinaria ...	-	5,55	-	-	1,36	45.809,09
Resto de manufactureras.....	390,95	349,46	129,80	15,79	77,63	43.624,46
Prod. y dist. de energ. elec., gas y agua	-	-	-	-	-	17.621,45
Construcción.....	110,37	58,17	27,62	103,59	109,97	61.241,96
Comercio y reparaciones	87,44	-	153,28	-	0,01	10.788,77
Otros.....	-	-	1.222,33	-	1.306,40	26.501,85
TOTAL.....	671,00	432,95	5.611,64	119,37	1.595,10	302.337,97

Fuente: Consejería de Economía, Industria e Innovación. Dirección General de Industria, Energía y Minas.

A.5.3. INVERSIÓN INDUSTRIAL POR TIPO. 1999-2003

Miles de euros

	CALASPARRA			REGIÓN DE MURCIA		
	Total	Nueva industria	Ampliación	Total	Nueva industria	Ampliación
1999.....	671,00	426,91	244,09	234.136,93	118.323,55	115.813,38
2000.....	432,95	70,31	362,64	214.632,60	121.449,24	93.183,35
2001.....	5.611,64	5.285,11	326,53	248.870,60	116.140,81	132.729,79
2002.....	119,37	68,17	51,21	295.952,59	177.500,89	118.451,70
2003.....	1.595,10	1.489,54	105,56	302.337,97	171.880,59	130.457,37

Fuente: Consejería de Economía, Industria e Innovación. Dirección General de Industria, Energía y Minas.

A.6. CONSTRUCCIÓN Y VIVIENDA

A.6.1. ESTABLECIMIENTOS Y PERSONAS OCUPADAS(*). 2002

	CALASPARRA		REGIÓN DE MURCIA	
	Estableci- mientos	Personas ocupadas	Estableci- mientos	Personas ocupadas
Preparación de obras	10	25	493	2.473
Construcción general de inmuebles y obras de ingeniería civil	45	270	3.395	25.535
Instalaciones de edificios y obras.....	33	82	4.417	16.521
Acabado de edificios y obras.....	12	35	2.080	7.200
Alquiler de equipo de construcción o demolición dotado de operario	-	-	1	54
Construcción	2	3	239	634
TOTAL CONSTRUCCIÓN	102	415	10.625	52.417

(*) Datos provisionales

Fuente: CREM. Directorio de Actividades Económicas.

A.6.2. VIVIENDAS VISADAS Y TERMINADAS. 1999-2003

	CALASPARRA					R. MURCIA
	1999	2000	2001	2002	2003	2003
VIVIENDAS VISADAS	82	55	59	67	64	30.273
Protegidas.....	11	3	-	21	-	2.042
Libres.....	71	52	59	46	64	28.231
VIVIENDAS TERMINADAS.....	58	47	85	25	91	14.147
Protegidas.....	6	-	4	-	10	1.865
Libres.....	52	47	81	25	81	12.282

Fuente: Consejería de Obras Públicas, Vivienda y Transportes. Dirección General de Vivienda, Arquitectura y Urbanismo. Colegio de Arquitectos.

G.6. Evolución de las viviendas terminadas. 1995-2003

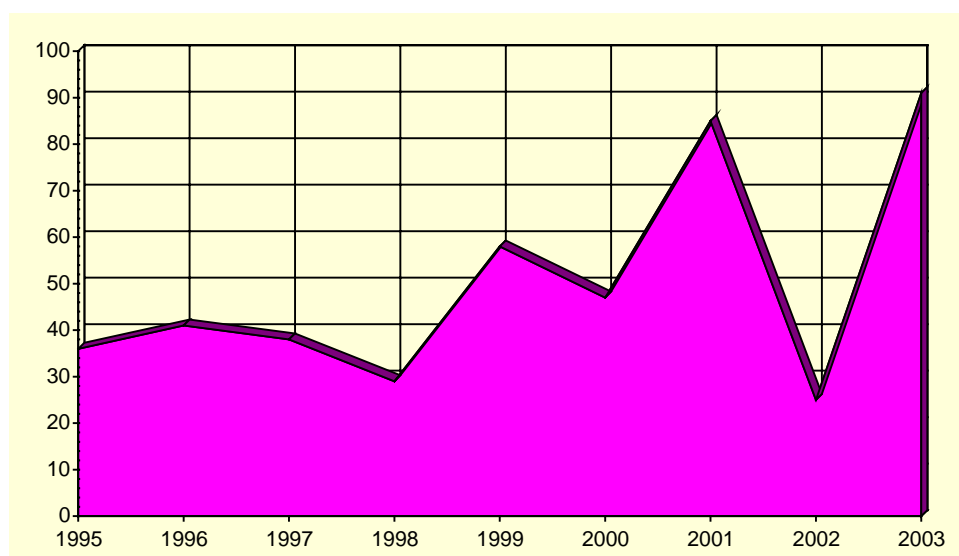

Fuente: Consejería de Obras Públicas, Vivienda y Transportes. Dirección General de Vivienda, Arquitectura y Urbanismo. Colegio de Arquitectos.

A.6. CONSTRUCCIÓN Y VIVIENDA

A.6.3. VIVIENDAS POR CLASE. 2001

	CALASPARRA	R. MURCIA
VIVIENDAS FAMILIARES.....	4.447	592.613
Viviendas principales	2.970	378.252
Viviendas no principales	1.477	214.361
Viviendas secundarias.....	350	111.431
Viviendas vacías.....	1.095	95.589
Otro tipo de viviendas.....	32	7.341
VIVENDAS COLECTIVAS	2	200
TOTAL VIVIENDAS	4.449	592.813

Fuente: INE. Censos de Población y Vivienda.

A.6.4. VIVIENDAS POR SUPERFICIE ÚTIL . 2001

	CALASPARRA	R. MURCIA
Hasta 30 m2.....	0,1	0,2
De 31 a 45 m2.....	0,5	1,2
De 46 a 60 m2.....	1,8	4,1
De 61 a 75 m2.....	3,5	8,1
De 76 a 90 m2.....	36,9	40,0
De 91 a 105 m2.....	26,0	21,7
De 106 a 120 m2.....	17,4	12,2
De 121 a 150 m2.....	8,7	7,4
De 151 a 180 m2.....	2,7	2,6
Más de 180 m2	2,2	2,5

Fuente: INE. Censos de Población y Vivienda.

A.7. COMERCIO

A.7.1. ESTABLECIMIENTOS COMERCIALES Y PERSONAL OCUPADO (*). 2002

	CALASPARRA		REGIÓN DE MURCIA	
	Establecimientos	Ocupados	Establecimientos	Ocupados
COMERCIO MINORISTA	172	320	22.147	56.418
Venta de vehículos de motor	7	12	684	3.383
Mantenimiento y reparación de vehículos de motor	16	29	1.495	4.131
Venta de repuestos y accesorios de vehículos de motor ...	2	12	259	1.037
Venta, mantenimiento y reparación de motocicletas y ciclomotores y de sus repuestos y accesorios	1	6	130	323
Venta al por menor de carburantes para la automoción.....	4	17	298	1.703
Venta, mantenimiento y reparación de vehículos de motor, motocicletas y ciclomotores; venta al por menor de vehículos de motor	-	-	41	49
Comercio al por menor en establecimientos no especializados	33	61	3.065	11.657
Comercio al por menor de alimentos, bebidas y tabaco en establecimientos especializados	27	56	3.048	5.615
Comercio al por menor de productos farmacéuticos, artículos médicos, belleza e higiene.....	7	21	1.016	2.925
Otro comercio al por menor de artículos nuevos en establecimientos especializados	62	92	9.403	21.054
Comercio al por menor de bienes de segunda mano, en establecimientos	-	-	27	28
Comercio al por menor no realizado en establecimientos..	10	11	2.194	3.556
Reparación de efectos personales y enseres domésticos .	2	2	375	745
Comercio al por menor, excepto comercio de vehículos de motor, motocicletas y ciclomotores; reparación de efectos personales y enseres domésticos.....	1	1	112	212
COMERCIO MAYORISTA.....	43	88	7.054	38.183

(*) Datos provisionales

Fuente: CREM. Directorio de Actividades Económicas.

G.7. Distribución del personal ocupado en el comercio minorista. 2002

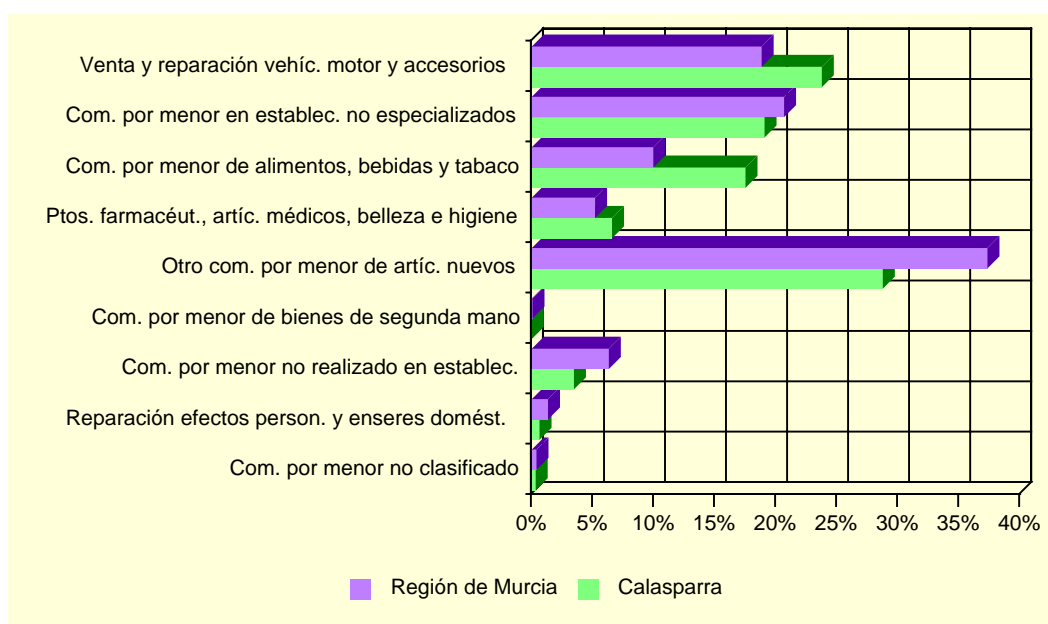

Fuente: CREM. Directorio de Actividades Económicas.

A.8. TURISMO

A.8.1. EQUIPAMIENTO TURÍSTICO. 2003

	CALASPARRA		REGIÓN DE MURCIA	
	Estableci- mientos	Plazas	Estableci- mientos	Plazas
PENSIONES	1	36	89	2.167
2 estrellas.....	-	-	48	1.353
1 estrella.....	1	36	41	814
CASAS RURALES	4	24	344	2.281
RESTAURANTES	14	2.304	1.538	156.870
Primera.....	-	-	2	90
Segunda.....	-	-	5	818
Tercera.....	1	450	269	40.612
Cuarta	13	1854	1.262	115.350

Fuente: Consejería de Turismo, Comercio y Consumo. Dirección General de Infraestructuras de Turismo.

A.9. TRANSPORTES Y COMUNICACIONES

A.9.1. PARQUE DE VEHÍCULOS POR TIPO. 2003

	CALASPARRA	R. MURCIA
Turismos	3.591	551.825
Motocicletas	242	47.612
Furgonetas y camiones	1.253	130.540
Autobuses	7	1.630
Tractores industriales	122	10.030
Otros vehículos	176	20.162
TOTAL	5.391	761.799
Vehículos por 1000 habitantes	573	600

Fuente: Ministerio del Interior. Jefatura Provincial de Tráfico

G.8. Número de vehículos por 1000 habitantes. 1995-2003

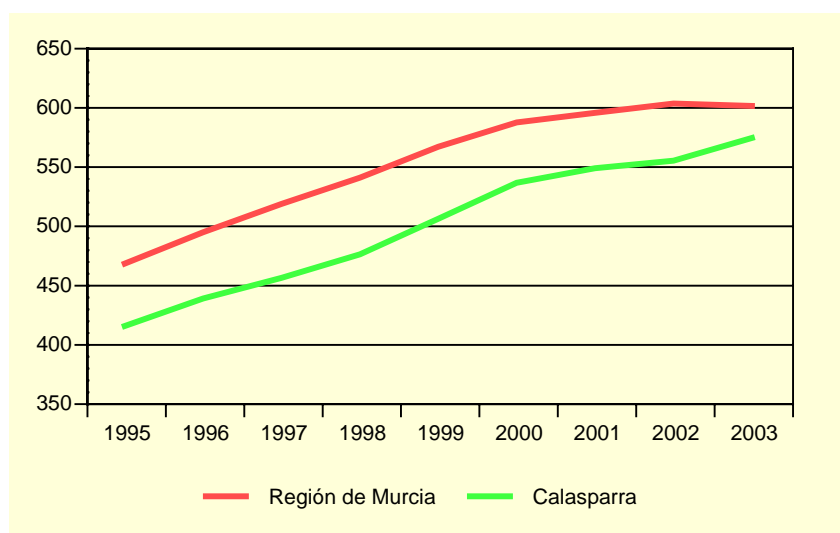

Fuente: Ministerio del Interior. Jefatura Provincial de Tráfico

A.9.2. CORRESPONDENCIA NACIDA Y DISTRIBUIDA. 2000-2003

Miles

	CALASPARRA				R. MURCIA
	2000	2001	2002	2003	2003
CORRESPONDENCIA NACIDA	90,0	98,6	97,0	97,5	50.742,6
Local	32,1	29,8	36,7	33,2	11.551,4
Otros destinos	57,9	68,7	60,3	64,3	39.191,2
Ordinaria	76,7	85,5	86,2	85,9	46.937,4
Local	29,7	27,5	34,6	30,9	10.534,5
Otros destinos	47,1	57,9	51,7	55,0	36.402,9
Certificada	13,2	13,1	10,8	11,6	3.805,2
Local	2,4	2,3	2,1	2,3	1.016,9
Otros destinos	10,8	10,8	8,7	9,3	2.788,3
CORRESPONDENCIA DISTRIBUIDA ...	768,4	778,1	782,3	828,1	152.008,4
Domicilio	640,2	636,5	628,7	749,1	126.609,7
Oficina	128,2	141,6	153,6	79,0	25.053,6
Ruta directa	-	-	-	-	345,0

Fuente: Organismo Autónomo de Correos y Telégrafos. Jefatura Provincial de Murcia.

A.9. TRANSPORTES Y COMUNICACIONES

A.9.3. GIROS RECIBIDOS Y EXPEDIDOS. 2000-2003

	CALASPARRA				R. MURCIA
	2000	2001	2002	2003	2003
GIROS EXPEDIDOS	4.481	4.344	4.088	3.918	411.435
Giros nacionales.....	4.414	4.253	4.012	3.882	399.203
Giros ordinarios.....	4.010	3.990	3.722	3.653	371.881
Giros urgentes.....	404	263	290	229	27.322
Giros internacionales.....	67	91	76	36	12.232
GIROS RECIBIDOS	706	660	616	539	122.302
Giros nacionales.....	678	650	600	517	118.039
Giros ordinarios.....	456	406	412	347	99.211
Giros urgentes.....	222	244	188	170	18.828
Giros internacionales.....	28	10	16	22	4.263

Fuente: Organismo Autónomo de Correos y Telégrafos. Jefatura Provincial de Murcia.

G.9. Evolución del tráfico telegráfico. 1998-2003

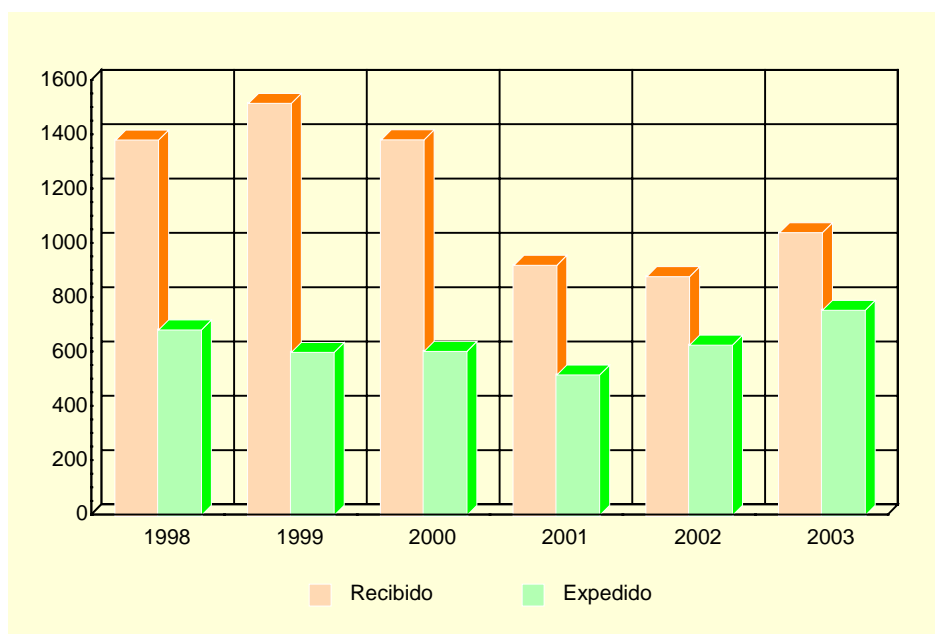

Fuente: Organismo Autónomo de Correos y Telégrafos. Jefatura Provincial de Murcia.

A.10. SANIDAD Y SERVICIOS SOCIALES

A.10.1. NÚMERO DE FARMACIAS. 2000-2003

	CALASPARRA	REGIÓN DE MURCIA
2000.....	4	532
2001.....	4	543
2002.....	4	538
2003.....	4	539

Fuente: Consejería de Sanidad. Dirección General de Planificación, Financiación Sanitaria y Política Farmacéutica.

A.10.2. VACUNACIONES. 2000-2003

	CALASPARRA				REGIÓN DE MURCIA			
	2000	2001	2002	2003	2000	2001	2002	2003
Difteria Tétanos Tosferina.....	1	8	-	-	340	175	-	-
Difterina-Tétanos.....	87	15	-	-	11.288	2.886	-	-
Polio.....	478	462	437	424	65.979	64.686	71.718	77.673
Triple Vírica.....	179	193	293	193	36.827	32.943	36.856	37.761
Hepatitis B.....	328	155	160	274	41.563	26.317	21.329	42.630
Tétanos Adultos.....	438	194	-	-	42.116	8.664	-	-
Hemofilus influenza, tipo b.....	2	4	-	-	369	169	-	-
Tétanos, difteria adultos.....	-	272	540	356	11.086	47.722	47.576	52.132
Difteria, Tétanos y Tosferina, Hemofilus Influenza, tipo b, Hepatitis B.....	290	258	227	224	42.090	40.350	44.269	47.336
Difteria, Tétanos y Tosferina acelular, Hemofilus Influenza, tipo b.....	98	92	121	99	12.245	12.855	14.719	15.490
Difteria, Tétanos, Tosferina acelular.....	-	85	79	99	-	8.164	12.291	14.473
Meningitis C.....	484	356	240	226	64.393	52.891	46.071	47.472

Fuente: Consejería de Sanidad. Dirección General de Salud Pública.

A.10. SANIDAD Y SERVICIOS SOCIALES

A.10.3. ENFERMEDADES DE DECLARACIÓN OBLIGATORIA. CASOS. 2002

	CALASPARRA	R. MURCIA
Brucelosis.....	-	18
Enfermedad meningocócica.....	-	25
Fiebre exantemática mediterránea.....	-	4
Fiebres tifoidea y paratifoidea.....	-	8
Gripe.....	683	67.493
Hepatitis A.....	-	12
Hepatitis B.....	-	23
Otras hepatitis víricas.....	-	27
Infección gonocócica.....	-	18
Legionelosis.....	-	16
Leishmaniasis.....	-	1
Meningitis tuberculosa.....	-	4
Otras meningitis.....	-	74
Otras tuberculosis.....	-	30
Paludismo.....	-	3
Parotiditis.....	-	45
Rubéola.....	-	9
Sarampión.....	-	6
Sífilis.....	-	33
Tosferina.....	-	2
Toxiinfección alimentaria.....	-	650
Tuberculosis respiratoria.....	2	159
Varicela.....	8	7.431

Fuente: Consejería de Sanidad. Dirección General de Salud Pública.

A.10. SANIDAD Y SERVICIOS SOCIALES

A.10.4. DEFUNCIONES SEGÚN GRANDES GRUPOS DE CAUSA DE MUERTE (*). 2002

	CALASPARRA				R. MURCIA
	Hombres	Mujeres	Total	%	%
I. Ciertas enfermedades infecciosas y parasitarias	-	-	-	-	1,65
II. Neoplasias.....	11	7	18	23,08	26,05
III. Enferm. de la sangre y de los órganos hematopoyéticos, y ciertos trastornos que afectan el mecanismo de la inmunidad	-	-	-	-	0,26
IV. Enfermedades endocrinas, nutricionales y metabólicas.....	-	1	1	1,28	3,36
V. Trastornos mentales y del comportamiento.....	2	-	2	2,56	2,85
VI. Enfermedades del sistema nervioso.....	-	-	-	-	2,91
VII. Enfermedades del ojo y sus anexos.....	-	-	-	-	-
VIII. Enfermedad del oído y de la apófisis mastoides	-	-	-	-	-
IX. Enfermedades del sistema circulatorio	17	14	31	39,74	33,95
X. Enfermedades del sistema respiratorio	10	2	12	15,38	11,91
XI. Enfermedades del sistema digestivo	1	-	1	1,28	4,96
XII. Enfermedades de la piel y del tejido subcutáneo	-	1	1	1,28	0,24
XIII. Enferm. del sistema osteo muscular y del tejido conjuntivo ...	-	1	1	1,28	0,73
XIV. Enfermedades del sistema genitourinario	-	1	1	1,28	2,92
XV. Embarazo, parto y puerperio	-	-	-	-	-
XVI. Ciertas afecciones originadas en el período perinatal	1	-	1	1,28	0,44
XVII. Malformaciones congénitas, deformidades y anomalías cromosómicas	-	1	1	1,28	0,64
XVIII. Síntomas, signos y hallazgos anormales clínicos y de laboratorio, no clasificados en otra parte	-	3	3	3,85	2,00
XX. Causas externas.....	4	1	5	6,41	5,12
TOTAL.....	46	32	78	100,00	100,00

(*) Datos provisionales

Fuente: CREM y Servicio de Epidemiología. *Mortalidad por Causas*.

G.10. Distribución de las defunciones según la causa de muerte. 2002 (*)

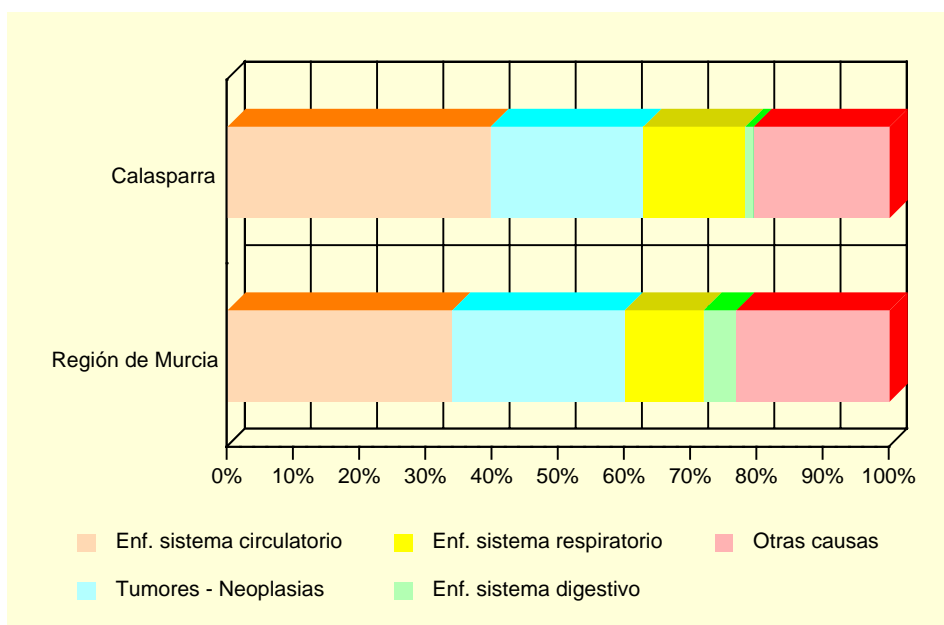

(*) Datos provisionales

Fuente: CREM y Servicio de Epidemiología. *Mortalidad por Causas*.

A.10. SANIDAD Y SERVICIOS SOCIALES

A.10.5. RECURSOS SOCIALES (Continúa).

	CALASPARRA		
	TOTAL	Recursos de atención primaria	Recursos de atención especializada
1997.....	6	4	2
1998.....	7	4	3
1999.....	7	5	2
2000.....	8	4	4
2001.....	9	3	6

A.10.5. RECURSOS SOCIALES (Conclusión).

	REGIÓN DE MURCIA		
	TOTAL	Recursos de atención primaria	Recursos de atención especializada
1997.....	1.052	685	367
1998.....	1.132	689	443
1999.....	1.323	774	549
2000.....	1.050	645	405
2001.....	1.271	645	626

Fuente: Consejería de Trabajo y Política Social. Secretaría Sectorial de Acción Social.

A.11. EDUCACIÓN Y CULTURA

A.11.1. NÚMERO DE UNIDADES Y ALUMNOS MATRICULADOS EN EDUCACIÓN INFANTIL, PRIMARIA Y EDUCACIÓN ESPECIAL. CURSO 03/04

	CALASPARRA			R. MURCIA
	Centros Públicos	Centros Privados	TOTAL	TOTAL
INFANTIL, PRIMARIA, EDUCACIÓN ESPECIAL				
Unidades	37	9	46	6.260
Alumnos matriculados	851	247	1.098	138.679
Infantil.....	313	75	388	48.365
Educación primaria.....	538	172	710	90.314
Alumnos con necesidades educativas especiales (infantil y primaria)	50	-	50	4.354
EDUCACIÓN ESPECIAL				
Centros específicos.....	-	-	-	16
Unidades	-	-	-	136
Alumnos matriculados	-	-	-	770

Nota: El total de alumnos matriculados es la suma de las categorías Infantil y Educación primaria.

Fuente: Consejería de Educación y Cultura. Secretaría General.

A.11.2. NÚMERO DE ALUMNOS MATRICULADOS EN ENSEÑANZA SECUNDARIA OBLIGATORIA, BACHILLERATO Y CICLOS FORMATIVOS. CURSO 03/04

	CALASPARRA			R. MURCIA
	Centros Públicos	Centros Privados	TOTAL	TOTAL
ESO Y BACHILLERATO	483	115	598	83.039
ESO	375	115	490	64.944
Primer ciclo de la ESO	193	65	258	34.242
Segundo ciclo de la ESO	182	50	232	30.702
Bachillerato LOGSE	108	-	108	18.095
CICLOS FORMATIVOS	31	-	31	13.370
Ciclos formativos Nivel II	31	-	31	6.608
Ciclos formativos Nivel III	-	-	-	6.762

Fuente: Consejería de Educación y Cultura. Secretaría General.

A.11. EDUCACIÓN Y CULTURA

G.11. Evolución de los alumnos matriculados en enseñanza infantil y primaria y enseñanzas medias. Curso 00/01 – Curso 03/04.

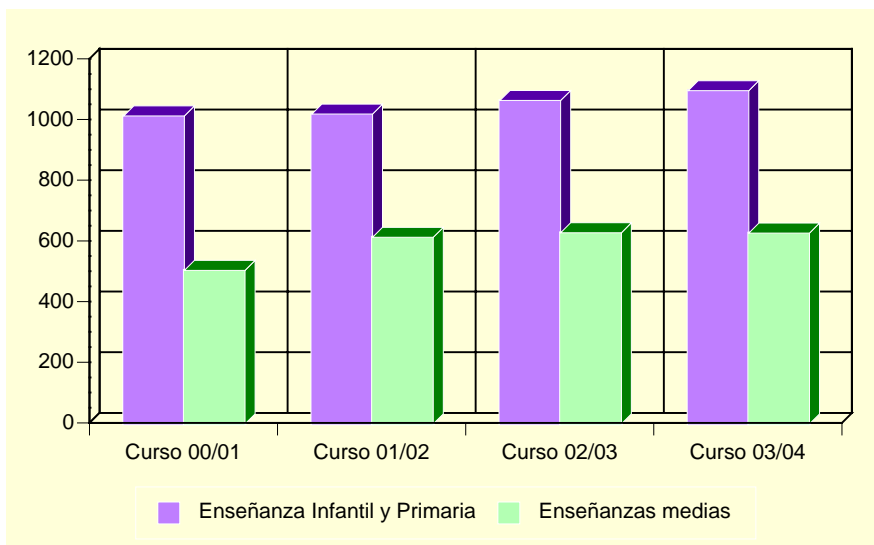

Fuente: Consejería de Educación y Cultura. Secretaría General.

A.11.3. POBLACIÓN EN VIVIENDAS FAMILIARES DE 16 Y MÁS AÑOS POR NIVEL DE FORMACIÓN (%).2001

	CALASPARRA	REGIÓN DE MURCIA
Total.....	7.503	970.449
Analfabetos.....	5,13	3,22
Sin estudios.....	30,13	15,84
Primer grado.....	24,54	21,67
Segundo grado: ESO, EGB, Bachillerato Elemental.....	21,48	29,46
Segundo grado: Bachillerato Superior.....	6,92	10,71
Segundo grado: FP Grado Medio.....	2,79	4,06
Segundo grado: FP Grado Superior.....	2,93	3,95
Tercer Grado: Diplomatura.....	4,11	6,07
Tercer Grado: Licenciatura.....	1,95	4,63
Tercer Grado: Doctorado.....	0,03	0,39

Fuente: INE. Censos de Población y Viviendas. 2001

A.11. EDUCACIÓN Y CULTURA

A.11.4. TASAS DE ESCOLARIDAD SEGÚN SEXO, EDAD Y QUE LOS ESTUDIOS SEAN REGLADOS O NO (%). 2001

	CALASPARRA		REGIÓN DE MURCIA	
	Hombres	Mujeres	Hombres	Mujeres
ENSEÑANZA REGLADA.....	5,33	8,54	8,91	9,62
De 16 años	70,49	86,67	75,44	84,09
De 17 años	51,67	80,65	62,39	74,38
De 18 años	37,04	68,00	49,76	62,53
De 19 años	28,57	52,11	43,05	53,42
De 20 años	23,88	51,47	34,90	46,84
De 21 años	16,36	38,33	30,54	39,43
De 22 años	11,69	30,56	26,30	31,15
De 23 años	11,11	22,08	22,75	25,80
De 24 años	7,79	18,18	18,76	21,34
De 25 a 29 años	5,62	6,59	8,47	9,51
De 30 a 39 años	1,68	2,33	2,38	2,47
De 40 ó más años.....	0,15	0,48	0,60	0,59
ENSEÑANZA NO REGLADA	1,65	2,35	2,34	3,03
De 16 años	-	2,22	2,64	2,05
De 17 años	-	3,23	2,90	3,70
De 18 años	1,85	6,00	3,62	5,13
De 19 años	5,71	4,23	3,84	5,55
De 20 años	4,48	2,94	3,89	5,71
De 21 años	7,27	8,33	4,09	6,10
De 22 años	2,60	5,56	4,25	6,56
De 23 años	5,56	5,19	4,10	7,40
De 24 años	6,49	4,55	4,44	6,79
De 25 a 29 años	4,45	5,22	4,02	5,98
De 30 a 39 años	1,80	4,66	2,87	4,11
De 40 ó más años.....	0,35	0,38	1,10	1,18

Nota: La tasa de escolaridad es el porcentaje de personas de 16 años o más que están recibiendo algún tipo de enseñanza. Los estudios no reglados son: Cursos del INEM, Escuela Taller u otros cursos para parados, cursos de formación promovidos por la empresa, otros cursos no reglados (idiomas, preparación oposiciones, etc).

Fuente: INE. Censos de Población y Viviendas. 2001

A.11.5. BIBLIOTECAS. 2003

	CALASPARRA	REGIÓN DE MURCIA
Número de bibliotecas	1	83
Volúmenes.....	11.283	928.702
Audiovisuales.....	15	109.763
Préstamos.....	782	962.143
Socios.....	770	196.565
Actos culturales	200	2.751
Usuarios.....	13.207	2.007.791

Nota: Son bibliotecas municipales. En la Región de Murcia se incluye el servicio de la Biblioteca Regional
Fuente: Consejería de Educación y Cultura. Dirección General de Cultura.

A.12. ADMINISTRACIONES PÚBLICAS Y FINANZAS

A.12.1. PRESUPUESTO PREVENTIVO DE GASTOS. 2000-2004

Euros

	2000	2001	2002	2003	2004
Gastos de personal.....	1.943.976	2.323.355	2.315.713	2.452.553	2.624.572
Gastos de bienes y servicios	1.820.310	1.729.025	2.028.494	2.502.375	2.938.052
Gastos financieros	55.267	73.019	92.502	87.000	68.000
Transferencias corrientes	179.467	211.817	197.922	210.552	295.989
Inversiones reales.....	1.717.221	2.531.572	1.776.726	4.479.073	5.689.628
Transferencias de capital.....	6.818	6.069	6.000	6.000	84.000
Activos financieros.....	24.040	24.040	24.040	24.040	24.040
Pasivos financieros	66.372	86.136	89.000	147.000	163.000
TOTAL GASTOS	5.813.472	6.985.034	6.530.398	9.908.592	11.887.281

Nota: No incluye Organismos Autónomos.

Fuente: Ayuntamiento de Calasparra.

A.12.2. PRESUPUESTO PREVENTIVO DE INGRESOS. 2000-2004

Euros

	2000	2001	2002	2003	2004
Impuestos directos.....	1.126.898	1.153.943	1.141.921	910.000	954.000
Impuestos indirectos.....	144.243	174.294	174.000	180.000	250.000
Tasas y otros ingresos.....	1.230.043	1.126.994	1.104.145	1.137.841	1.231.667
Transferencias corrientes	1.445.128	1.793.028	2.164.093	2.332.688	2.033.108
Ingresos patrimoniales.....	52.709	88.958	50.473	691.950	1.828.800
Enajenación inversiones reales	420.708	165.500	636.072	727.666	2.401.307
Transferencias de capital.....	1.005.033	1.616.860	1.235.654	3.904.407	3.164.358
Activos financieros.....	24.040	24.040	24.040	24.040	24.040
Pasivos financieros	364.670	841.417	-	-	-
TOTAL INGRESOS	5.813.472	6.985.034	6.530.398	9.908.592	11.887.281

Nota: No incluye Organismos Autónomos.

Fuente: Ayuntamiento de Calasparra.

A.12.3. OFICINAS DE CRÉDITO. 2003

	CALASPARRA	REGIÓN DE MURCIA
CAJAMURCIA	1	227
CAM.....	1	188
OTRAS CAJAS, COOP. CRÉDITO Y OTRAS ENT.	3	405
BANCOS.....	2	311
TOTAL.....	7	1.131

Fuente: Banco de España.

B. DATOS POR ENTIDADES DE POBLACIÓN

B.1. POBLACIÓN

B.1.1. POBLACIÓN, POR SEXO. 2001-2003

	2001			2002			2003		
	TOTAL	Hombres	Mujeres	TOTAL	Hombres	Mujeres	TOTAL	Hombres	Mujeres
Calasparra.....	8.592	4.289	4.303	8.768	4.410	4.358	8.939	4.506	4.433
Esparragal.....	12	4	8	12	4	8	11	4	7
Hondonera	42	23	19	36	20	16	39	19	20
Río Moratalla.....	4	2	2	16	12	4	14	11	3
Río Quipar.....	42	20	22	47	23	24	56	29	27
Valentín.....	374	193	181	360	185	175	346	177	169
TOTAL CALASPARRA	9.066	4.531	4.535	9.239	4.654	4.585	9.405	4.746	4.659

Fuente: CREM. Padrón Municipal de Habitantes.