

Blanca en cifras. 2004

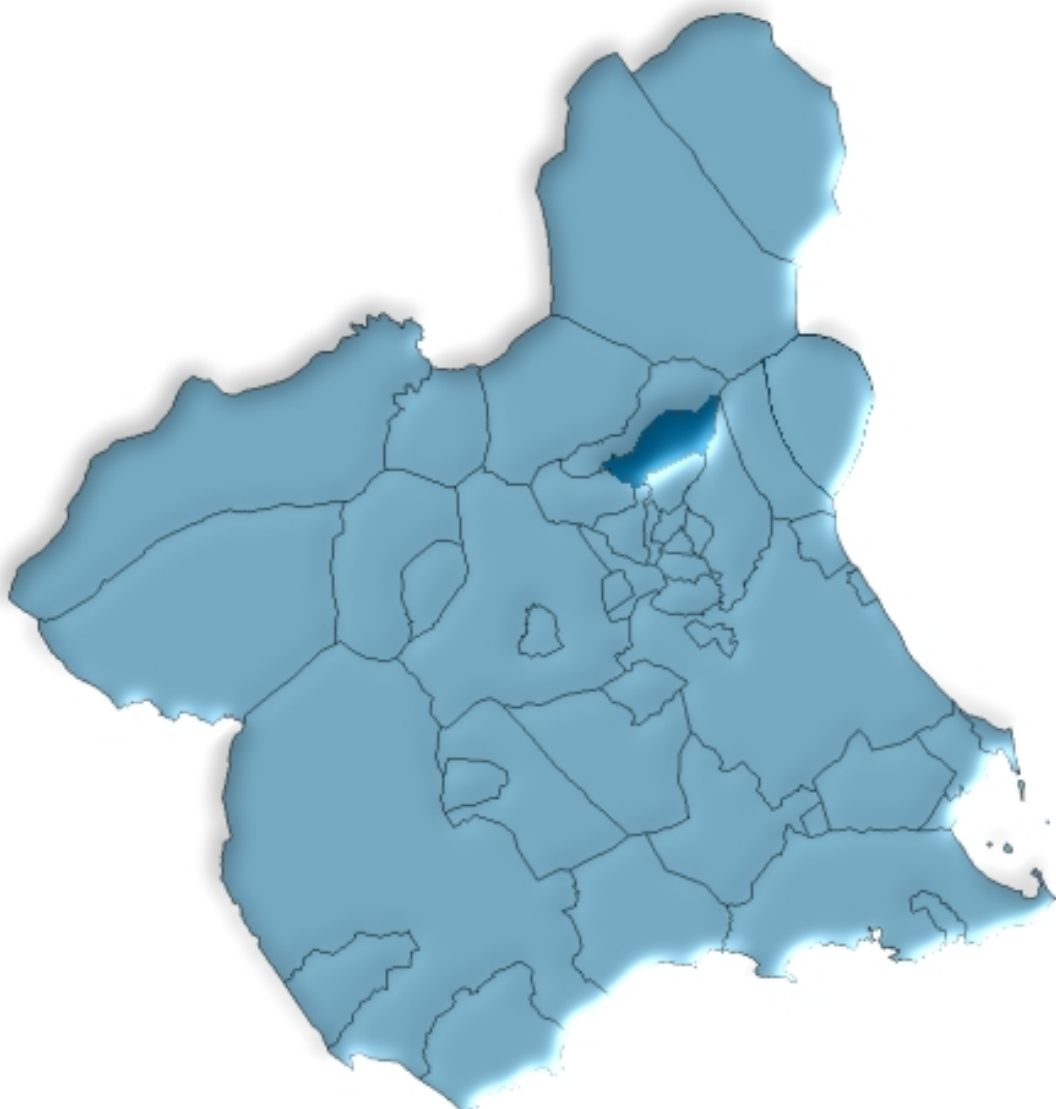

**Región de Murcia
Consejería de Economía, Industria e Innovación
Dirección General de Economía, Planificación y Estadística
Centro Regional de Estadística**

ÍNDICE GENERAL

ÍNDICE DE TABLAS

DATOS DEL MUNICIPIO

A.1. TERRITORIO, CLIMATOLOGÍA Y MEDIO AMBIENTE	9
A.1.1. Superficie y distancia a la capital.	
A.1.2. Precipitaciones. 2003	
A.1.3. Incendios Forestales. 1999-2003	
A.2. DEMOGRAFÍA	10
A.2.1. Población de derecho según los censos oficiales. 1900-2001.	
A.2.2. Población de derecho y densidad de población según la rectificación del Padrón. 2000-2004.	
A.2.3. Población según la estructura de edad. 2003.	
A.2.4. Indicadores de estructura demográfica. 2003.	
A.2.5. Movimiento Natural de la población. 1998-2002.	
A.2.6. Nupcialidad, natalidad y mortalidad. 2002.	
A.2.7. Inmigrantes y emigrantes, por lugar de procedencia o destino. 2003.	
A.2.8. Saldos migratorios totales. 1999-2003.	
A.3. MERCADO DE TRABAJO	14
A.3.1. Tasas de actividad y paro por sexo y edad. 2001	
A.3.2. Paro registrado por sexo. 2000-2004.	
A.4. AGRICULTURA, GANADERÍA Y PESCA	15
A.4.1. Distribución general de la tierra. 2003.	
A.4.2. Superficie dedicada a cada grupo de cultivo. 2003.	
A.4.3. Superficie dedicada al cultivo de invernaderos, cultivos acolchados y riego localizado. 2003.	
A.4.4. Número de unidades ganaderas por especie. Censo 1999.	
A.5. INDUSTRIA	17
A.5.1. Establecimientos industriales y personas ocupadas según actividad principal. 2002	
A.5.2. Inversión industrial por sectores. 1999-2003.	
A.5.3. Inversión industrial por tipo. 1999-2003.	
A.6. CONSTRUCCIÓN Y VIVIENDA	19
A.6.1. Establecimientos y personas ocupadas. 2002.	
A.6.2. Viviendas visadas y terminadas. 1999-2003.	
A.6.3. Viviendas por clase. 2001.	
A.6.4. Viviendas por superficie útil. 2001.	

A.7. COMERCIO	21
A.7.1. Establecimientos comerciales y personal ocupado. 2002.	
A.8. TURISMO	22
A.8.1. Equipamiento turístico. 2003.	
A.9. TRANSPORTES Y COMUNICACIONES	23
A.9.1. Parque de vehículos por tipo. 2003.	
A.9.2. Correspondencia Nacida y Distribuida. 2000-2003.	
A.9.3. Giros Recibidos y Expedidos. 2000-2003.	
A.10. SANIDAD Y SERVICIOS SOCIALES	25
A.10.1. Número de farmacias. 2000-2003.	
A.10.2. Vacunaciones. 2000-2003.	
A.10.3. Enfermedades de declaración obligatoria. Casos. 2003.	
A.10.4. Defunciones según grandes grupos de causa de muerte. 2002.	
A.10.5. Recursos sociales.	
A.11. EDUCACIÓN Y CULTURA	29
A.11.1. Número de unidades y alumnos matriculados en educación infantil, primaria y educación especial. Curso 03/04.	
A.11.2. Número de alumnos matriculados en Enseñanza Secundaria Obligatoria, Bachillerato y Ciclo Formativos. Curso 03/04.	
A.11.3. Población en viviendas familiares de 16 y más años por nivel de formación (%). 2001.	
A.11.4. Tasas de escolaridad según sexo, edad y que los estudios sean reglados o no (%). 2001.	
A.11.5. Bibliotecas. 2003.	
A.12. ADMINISTRACIONES PÚBLICAS Y FINANZAS	32
A.12.1. Presupuesto preventivo de gastos. 2000-2004.	
A.12.2. Presupuesto preventivo de ingresos. 2000-2004.	
A.12.3. Oficinas de crédito. 2003.	

DATOS POR ENTIDADES DE POBLACIÓN

B.1. POBLACIÓN	35
B.1.1. Población por sexo. 2001-2003	

ÍNDICE DE GRÁFICOS

G.1. Evolución de la población de derecho según los censos oficiales. 1900-2001
G.2. Pirámide de población. 2003
G.3. Movimiento natural de la población. 2002
G.4. Tasas de actividad y de paro. 2001
G.5. Distribución general de la tierra. 2003

- G.6. Evolución de las viviendas terminadas. 1995-2003
- G.7. Distribución de las personas ocupadas en el comercio minorista. 2002
- G.8. Número de vehículos por 1000 habitantes. 1995-2003
- G.9. Evolución del tráfico telegráfico. 1998-2003
- G.10. Distribución de las defunciones según la causa de muerte. 2002
- G.11. Evolución de los alumnos matriculados en enseñanza infantil y primaria y enseñanzas medias.
Curso 00/01 – Curso 03/04

SÍMBOLOS UTILIZADOS

- Cero o menor que 0,5
 - .. Falta de dato
 - % Tanto por ciento
- Las cifras decimales van precedidas de una coma (,)
Los millares y millones se separan por un punto (.)
Las casillas en blanco – Dato sin sentido
-

A. DATOS DEL MUNICIPIO

A.1. TERRITORIO, CLIMATOLOGÍA Y MEDIO AMBIENTE

A.1.1. SUPERFICIE Y DISTANCIA A LA CAPITAL.

MUNICIPIO DE BLANCA	
---------------------	--

Extensión del municipio	87,1 Km ²
Distancia a la capital	35,0 Km

Fuente: Instituto Geográfico Nacional.
INE. Delegación Provincial de Murcia. *Reseña Estadística de Murcia. 1974.*

A.1.2. PRECIPITACIONES. 2003

	PRECIPITACIONES (l/m ²)
Enero.....	9,1
Febrero.....	32,4
Marzo.....	10,5
Abril.....	11,9
Mayo.....	45,5
Junio.....	17,0
Julio.....	0,8
Agosto.....	3,5
Septiembre.....	ip
Octubre.....	59,5
Noviembre.....	21,5
Diciembre.....	5,3

Nota: Se pone ip cuando las precipitaciones son inapreciables. Los datos de precipitaciones corresponden a la Estación meteorológica "Blanca / Grupo Escolar".

Fuente: Instituto Nacional de Meteorología. Centro Meteorológico Territorial de Murcia

A.1.3. INCENDIOS FORESTALES. 1999-2003

	BLANCA		REGIÓN DE MURCIA	
	Nº incendios	Hectáreas	Nº incendios	Hectáreas
1999.....	4	1,10	164	94,73
2000.....	2	0,02	180	141,16
2001.....	4	0,09	141	82,76
2002.....	5	0,61	153	85,17
2003.....	5	14,88	160	122,01

Fuente: Consejería de Medio Ambiente y Ordenación del Territorio. Dirección General del Medio Natural.

A.2. DEMOGRAFÍA

A.2.1. POBLACIÓN DE DERECHO SEGÚN LOS CENSOS OFICIALES. 1900-2001

	BLANCA			R. MURCIA
	Hombres	Mujeres	Total	Total
1900	1.952	2.072	4.024	581.455
1910	2.113	2.239	4.352	620.926
1920	2.089	2.301	4.390	654.436
1930	2.449	2.649	5.098	651.979
1940	2.455	2.654	5.109	731.221
1950	2.715	2.968	5.683	755.850
1960	2.952	3.204	6.156	803.086
1970	2.967	3.206	6.173	832.047
1981	3.095	3.391	6.486	955.498
1991	2.815	2.953	5.768	1.045.601
2001	2.889	2.898	5.787	1.197.646

Fuente: INE. Censo de Población.

G.1. Evolución de la población de derecho según los censos oficiales. 1900-2001

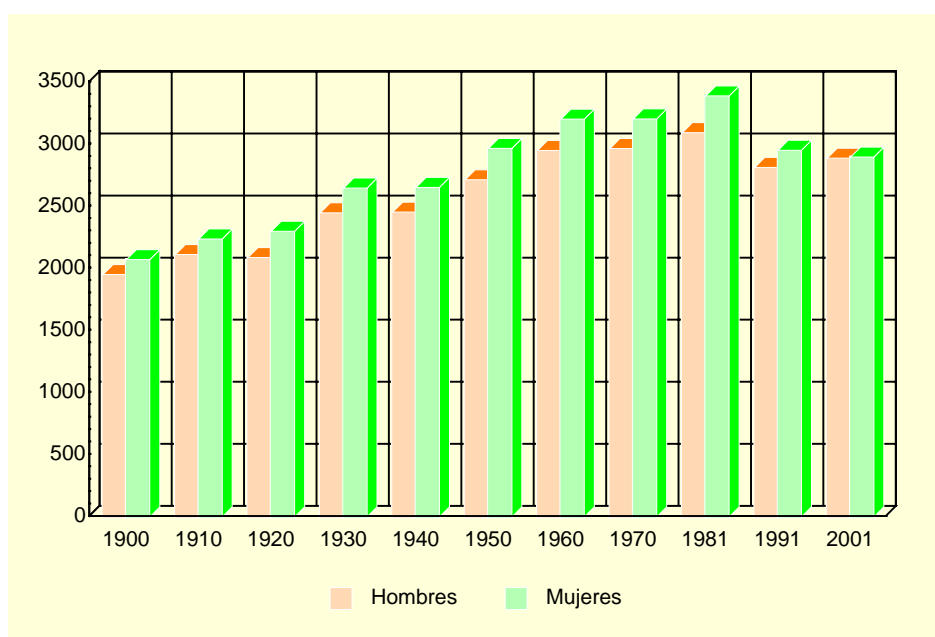

Fuente: INE. Censo de población

A.2.2. POBLACIÓN DE DERECHO Y DENSIDAD DE POBLACIÓN SEGÚN LA RECTIFICACIÓN DEL PADRÓN. 2000-2004

	BLANCA					R. MURCIA
	2000	2001	2002	2003	2004	2004
Población de derecho.....	5.749	5.803	5.841	5.885	5.977	1.294.694
Hombres.....	2.871	2.899	2.921	2.934	2.982	652.057
Mujeres	2.878	2.904	2.920	2.951	2.995	642.637
Densidad de población.....	66	67	67	68	69	114

Fuente: INE. Rectificación del Padrón Municipal de Habitantes. Instituto Geográfico Nacional.

A.2. DEMOGRAFÍA

A.2.3. POBLACIÓN SEGÚN LA ESTRUCTURA DE EDAD. 2003

	HOMBRES	MUJERES	TOTAL
Menores de 5 años.....	155	164	319
5-9 años	169	149	318
10-14 años	161	175	336
15-19 años	197	167	364
20-24 años	271	220	491
25-29 años	246	222	468
30-34 años	275	251	526
35-39 años	246	219	465
40-44 años	196	178	374
45-49 años	172	154	326
50-54 años	136	133	269
55-59 años	139	154	293
60-64 años	120	144	264
65-69 años	136	140	276
70-74 años	129	176	305
75 y más años.....	186	305	491
TOTAL	2.934	2.951	5.885

Fuente: CREM. Padrón Municipal de Habitantes.

G.2. Pirámide de población. 2003

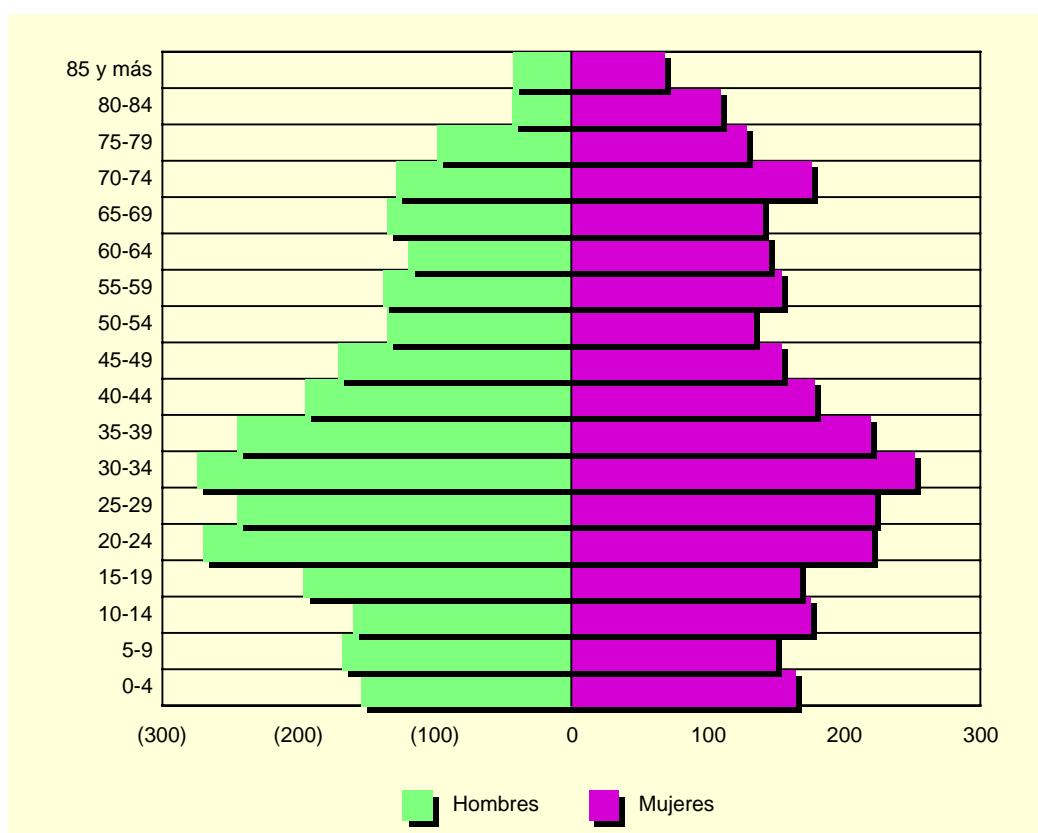

Fuente: CREM. Padrón Municipal de habitantes

A.2. DEMOGRAFÍA

A.2.4. INDICADORES DE ESTRUCTURA DEMOGRÁFICA. 2003

	BLANCA	REGIÓN DE MURCIA
ESTRUCTURA POR EDAD		
Menores de 20 años.....	22,7	23,5
Entre 20 y 64 años	59,1	62,4
De 65 y más años	18,2	14,1
ÍNDICE DE VEJEZ		
De 65 y más años/menores de 20 años.....	80,2	60,0
ÍNDICE DE DEPENDENCIA		
Juvenil		
Menores de 20 años/Población entre 20 y 64 años ...	38,5	37,7
Anciana		
De 65 y más años/Población entre 20 y 64 años	30,8	22,6
Total		
Menores de 20 años+De 65 y más años/Población entre 20 y 64 años.....	69,3	60,3
MUJERES DE 15 A 49 AÑOS/TOTAL MUJERES	50,0	53,0
PROPORCIÓN DE MASCULINIDAD		
Hombres/Mujeres.....	102,3	101,6

Fuente: CREM. Indicadores Demográficos.

A.2.5. MOVIMIENTO NATURAL DE LA POBLACIÓN. 1998-2002

	BLANCA					R. MURCIA
	1998	1999	2000	2001	2002	2002
Matrimonios	32	30	27	19	17	6.687
Nacimientos	63	54	60	73	64	15.490
Niños.....	28	29	31	37	27	8.002
Niñas.....	35	25	29	36	37	7.488
Defunciones	53	47	43	50	61	9.444
Hombres.....	15	17	20	29	38	4.951
Mujeres	38	30	23	21	23	4.493
Defunciones de menores de un año.....	-	-	-	-	-	96
Crecimiento vegetativo.....	10	7	17	23	3	6.046

Fuente: CREM. Movimiento Natural de la Población de la Región de Murcia.

A.2.6. NUPCIALIDAD, NATALIDAD Y MORTALIDAD. 2002

	BLANCA	R. MURCIA
Tasa de nupcialidad (por 1.000 habitantes)	3,08	5,39
Tasa de natalidad (por 1.000 habitantes).....	11,73	12,42
Tasa de mortalidad (por 1.000 habitantes).....	9,50	7,57

Fuente: CREM. Movimiento Natural de la Población de la Región de Murcia.

A.2. DEMOGRAFÍA

G.3. Movimiento natural de la población. 2002

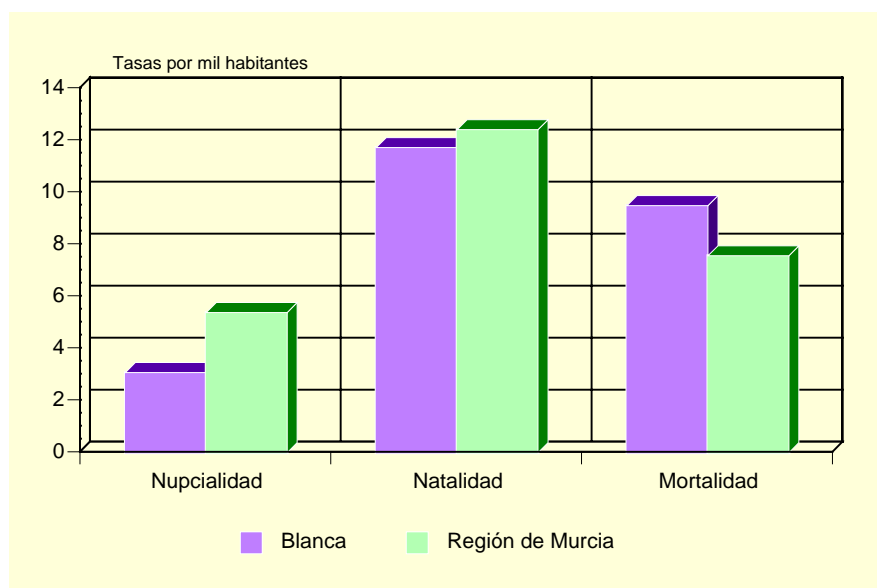

Fuente: CREM. Movimiento Natural de la Población de la Región de Murcia.

A.2.7. INMIGRANTES Y EMIGRANTES, POR LUGAR DE PROCEDENCIA O DESTINO. 2003

	INMIGRANTES	EMIGRANTES
De la misma Comunidad Autónoma.....	97	94
Españoles.....	83	80
Extranjeros.....	14	14
De otras Comunidades Autónomas.....	56	29
Españoles.....	47	16
Extranjeros.....	9	13
Del extranjero.....	57	-
Españoles.....	-	-
Extranjeros.....	57	-

Fuente: CREM. Movimientos Migratorios de la Región de Murcia.

A.2.8. SALDOS MIGRATORIOS TOTALES . 1999-2003

	BLANCA	REGIÓN DE MURCIA
1999 (*).....	38	5.679
2000 (*).....	31	21.306
2001 (*).....	16	18.510
2002.....	31	22.556
2003.....	87	23.939

(*) No se incluyen las emigraciones al extranjero.

Fuente: CREM. Movimientos migratorios de la Región de Murcia.

A.3. MERCADO DE TRABAJO

A.3.1. TASAS DE ACTIVIDAD Y PARO POR SEXO Y EDAD. 2001

	BLANCA				R. MURCIA			
	Tasa de actividad		Tasa de paro		Tasa de actividad		Tasa de paro	
	Hombres	Mujeres	Hombres	Mujeres	Hombres	Mujeres	Hombres	Mujeres
De 16 a 19 años.....	43,22	26,97	20,93	36,59	42,30	26,33	22,58	31,92
De 20 a 24 años.....	67,54	52,61	18,23	18,92	73,24	58,22	13,29	22,04
De 25 a 29 años.....	87,44	63,76	9,74	17,81	91,53	73,14	9,92	17,73
De 30 a 34 años.....	94,10	47,95	7,75	14,53	96,33	65,38	7,53	15,75
De 35 a 44 años.....	95,37	48,93	8,70	12,57	95,94	58,28	6,62	12,77
De 45 a 54 años.....	84,32	45,82	8,26	8,73	90,04	43,94	6,52	10,02
De 55 a 59 años.....	75,76	24,24	12,00	7,50	75,03	27,23	9,15	10,74
De 60 a 64 años.....	53,73	11,28	12,50	13,33	49,92	14,91	10,33	10,66
De 65 o más años.....	1,57	0,98	14,29	33,33	3,18	1,74	4,57	7,38
TOTAL	64,70	32,75	10,81	15,29	70,77	41,48	8,99	15,78

Fuente: INE. Censo de Población.

G.4. Tasas de actividad y de paro. 2001

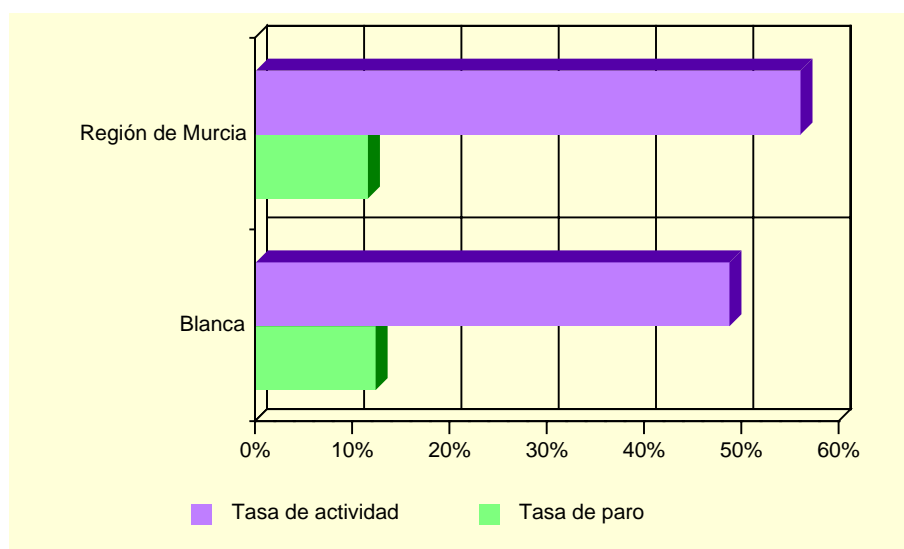

Fuente: INE. Censo de población

A.3.2. PARO REGISTRADO POR SEXO. 2000-2004 (*)

	BLANCA			REGIÓN DE MURCIA		
	Total	Hombres	Mujeres	Total	Hombres	Mujeres
2000.....	163	71	92	35.834	14.607	21.227
2001.....	190	89	101	35.586	14.024	21.562
2002.....	183	90	93	36.109	14.457	21.652
2003.....	191	89	102	36.240	14.284	21.956
2004.....	200	84	117	35.328	13.748	21.579

(*) Medias anuales.

Fuente: Servicio Regional de Empleo y Formación

A.4. AGRICULTURA, GANADERÍA Y PESCA

A.4.1. DISTRIBUCIÓN GENERAL DE LA TIERRA (*). 2003

	HECTÁREAS	%
TIERRAS DE CULTIVO	2.909	33,15
Cultivos herbáceos	85	(2,92)
Barbechos y otras tierras no ocupadas	147	(5,05)
Cultivos leñosos	2.677	(92,02)
PRADOS Y PASTIZALES	-	-
Prados naturales	-	-
Pastizales	-	-
TERRENO FORESTAL	1.338	15,25
Monte maderable	347	(25,93)
Monte abierto	342	(25,56)
Monte leñoso	649	(48,51)
OTRAS SUPERFICIES	4.527	51,60
Erial a pastos	1.306	(28,85)
Espartizal	2.607	(57,59)
Terreno improductivo	199	(4,40)
Superficie no agrícola	311	(6,87)
Ríos y lagos	104	(2,30)
TOTAL	8.774	100,00

(*) Datos provisionales.

Fuente: Consejería de Agricultura y Agua. D. G. de Industrias y Asociacionismo Agrario.

G.5. Distribución General de la tierra. 2003

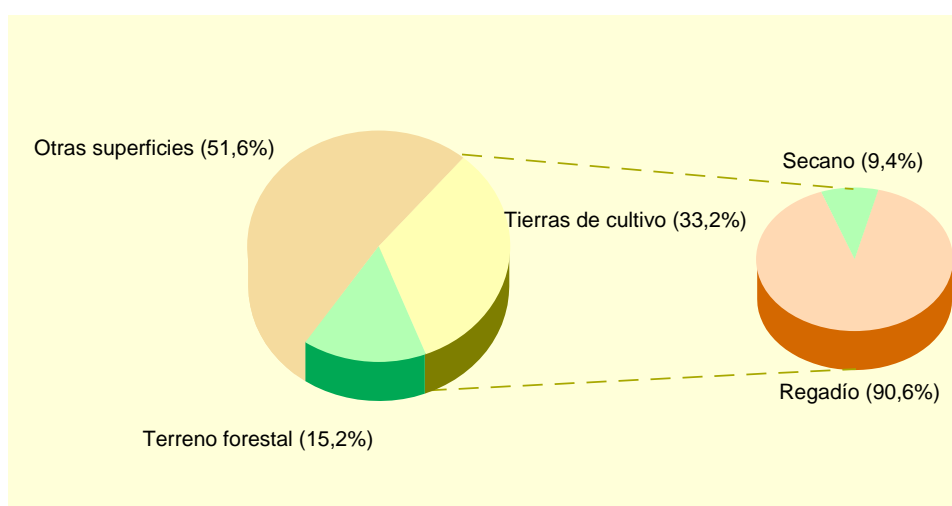

Fuente: Consejería de Agricultura y Agua. D. G. de Industrias y Asociacionismo Agrario.

A.4. AGRICULTURA, GANADERÍA Y PESCA

A.4.2. SUPERFICIE DEDICADA A CADA GRUPO DE CULTIVO (*). 2003

	HECTÁREAS	%
Cereales grano.....	-	-
Leguminosas grano.....	6	0,22
Tubérculos para consumo humano.....	28	1,01
Cultivos industriales.....	-	-
Cultivos forrajeros.....	1	0,04
Hortalizas.....	66	2,37
Flores.....	1	0,04
Cítricos.....	449	16,16
Frutales no cítricos.....	1.589	57,18
Viñedos.....	600	21,59
Olivar.....	39	1,40
Otros cultivos leñosos.....	-	-

(*) *Datos provisionales.*

Fuente: Consejería de Agricultura y Agua. D.G. de Industrias y Asociacionismo Agrario

A.4.3. SUPERFICIE DEDICADA AL CULTIVO DE INVERNADEROS, CULTIVOS ACOLCHADOS Y RIEGO LOCALIZADO (*). 2003

	BLANCA	R. MURCIA
Invernaderos.....	26	6.613
Cultivos acolchados.....	-	10.538
Riego localizado.....	2.181	106.838

(*) *Datos provisionales.*

Fuente: Consejería de Agricultura y Agua. D.G. de Industrias y Asociacionismo Agrario

A.4.4. NÚMERO DE UNIDADES GANADERAS POR ESPECIE. CENSO 1999

	BLANCA	R. MURCIA
Bovinos.....	-	34.300
Ovinos.....	9	57.216
Caprinos.....	5	13.544
Porcinos.....	-	403.659
Aves.....	3	31.328
Otras.....	2	1.593
TOTAL.....	19	541.641

Fuente: INE. Censo Agrario de España.

A.5. INDUSTRIA

A.5.1. ESTABLECIMIENTOS INDUSTRIALES Y PERSONAS OCUPADAS SEGÚN ACTIVIDAD PRINCIPAL (*). 2002

	BLANCA		REGIÓN DE MURCIA	
	Estableci- mientos	Personas ocupadas	Estableci- mientos	Personas ocupadas
C. INDUSTRIAS EXTRACTIVAS.....	1	10	145	1.171
D. INDUSTRIA MANUFACTURERA.....	30	209	8.365	71.435
Industria de la alimentación y bebidas..	7	44	1.477	18.841
Industria textil	2	12	267	1.452
Industria de la confección y de la peletería.....	1	1	380	2.305
Industria del cuero y del calzado	-	-	289	2.363
Industria de la madera y del corcho.....	6	30	543	2.799
Industria del papel	2	66	71	891
Edición, artes gráficas y reproducción de soportes grabados.....	1	1	473	2.375
Industria química	1	16	327	4.003
Fabricación de productos de caucho y materias plásticas.....	2	3	266	3.097
Fabricación de otros productos minerales no metálicos	-	-	640	5.730
Metalurgia.....	-	-	57	895
Fabricación de productos metálicos excepto maquinaria y equipo	3	5	1.282	9.081
Industria de la construcción de maquinaria y equipo mecánico	2	13	564	3.819
Fabricación de máquinas de oficina y equipos de oficina e informáticos	-	-	30	125
Industria de maquinaria y material eléctrico	-	-	82	467
Fabricación de material electrónico y de equipo aparatos de radio, televisión y comunicaciones	-	-	9	53
Fabricación de equipo e instrumentos médico-quirúrgicos, de precisión, óptica y relojería	-	-	146	356
Fabricación de vehículos de motor, remolques y semirremolques.....	1	13	78	618
Fabricación de otro material de transporte	-	-	76	2.213
Fabricación de muebles; otras industrias manufactureras	2	5	1.301	9.356
Reciclaje.....	-	-	4	41
E. PRODUCCIÓN Y DISTRIBUCIÓN DE ENERGÍA ELÉCTRICA, GAS Y AGUA	3	11	211	3.135

(*) Datos provisionales

Fuente: CREM. Directorio de Actividades Económicas.

A.5. INDUSTRIA

A.5.2. INVERSIÓN INDUSTRIAL POR SECTORES. 1999-2003

Miles de euros

	BLANCA					R. MURCIA
	1999	2000	2001	2002	2003	2003
Industrias extractivas	11,00	-	-	-	-	-
I. de la alimentación, bebidas y tabaco	11,98	-	14,03	169,13	-	52.942,43
Industria química	-	-	-	-	-	43.807,96
I. Trans. Metales y construc. Maquinaria ...	-	-	-	262,36	-	45.809,09
Resto de manufactureras.....	415,43	155,64	199,24	-	-	43.624,46
Prod. y dist. de energ. elec., gas y agua	-	-	-	-	-	17.621,45
Construcción.....	4,81	-	105,62	3,70	11,49	61.241,96
Comercio y reparaciones	40,99	-	-	82,64	37,21	10.788,77
Otros.....	-	-	241,28	-	134,76	26.501,85
TOTAL.....	484,21	155,64	560,17	517,83	183,47	302.337,97

Fuente: Consejería de Economía, Industria e Innovación. Dirección General de Industria, Energía y Minas.

A.5.3. INVERSIÓN INDUSTRIAL POR TIPO. 1999-2003

Miles de euros

	BLANCA			REGIÓN DE MURCIA		
	Total	Nueva industria	Ampliación	Total	Nueva industria	Ampliación
1999.....	484,21	56,80	427,41	234.136,93	118.323,55	115.813,38
2000.....	155,64	155,64	-	214.632,60	121.449,24	93.183,35
2001.....	560,17	546,14	14,03	248.870,60	116.140,81	132.729,79
2002.....	517,83	517,83	-	295.952,59	177.500,89	118.451,70
2003.....	183,47	42,26	141,21	302.337,97	171.880,59	130.457,37

Fuente: Consejería de Economía, Industria e Innovación. Dirección General de Industria, Energía y Minas.

A.6. CONSTRUCCIÓN Y VIVIENDA

A.6.1. ESTABLECIMIENTOS Y PERSONAS OCUPADAS (*). 2002

	BLANCA		REGIÓN DE MURCIA	
	Estableci- mientos	Personas ocupadas	Estableci- mientos	Personas ocupadas
Preparación de obras	5	10	493	2.473
Construcción general de inmuebles y obras de ingeniería civil	22	157	3.395	25.535
Instalaciones de edificios y obras.....	14	33	4.417	16.521
Acabado de edificios y obras.....	7	23	2.080	7.200
Alquiler de equipo de construcción o demolición dotado de operario	-	-	1	54
Construcción	-	-	239	634
TOTAL CONSTRUCCIÓN	48	223	10.625	52.417

(*) Datos provisionales

Fuente: CREM. Directorio de Actividades Económicas.

A.6.2. VIVIENDAS VISADAS Y TERMINADAS. 1999-2003

	BLANCA					R. MURCIA
	1999	2000	2001	2002	2003	2003
VIVIENDAS VISADAS	64	69	29	40	49	30.273
Protegidas.....	34	52	-	29	11	2.042
Libres.....	30	17	29	11	38	28.231
VIVIENDAS TERMINADAS.....	36	27	64	27	38	14.147
Protegidas.....	7	5	45	17	9	1.865
Libres.....	29	22	19	10	29	12.282

Fuente: Consejería de Obras Públicas, Vivienda y Transportes. Dirección General de Vivienda, Arquitectura y Urbanismo. Colegio de Arquitectos.

G.6. Evolución de las viviendas terminadas. 1995-2003

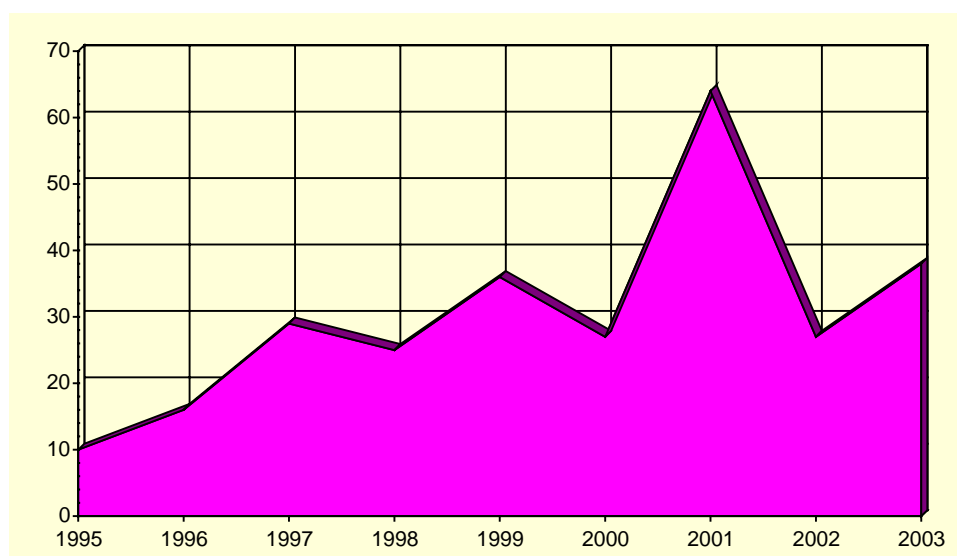

Fuente: Consejería de Obras Públicas, Vivienda y Transportes. Dirección General de Vivienda, Arquitectura y Urbanismo. Colegio de Arquitectos.

A.6. CONSTRUCCIÓN Y VIVIENDA

A.6.3. VIVIENDAS POR CLASE. 2001

	BLANCA	R. MURCIA
VIVIENDAS FAMILIARES.....	2.813	592.613
Viviendas principales	1.942	378.252
Viviendas no principales	871	214.361
Viviendas secundarias.....	314	111.431
Viviendas vacías.....	556	95.589
Otro tipo de viviendas.....	1	7.341
VIVENDAS COLECTIVAS	-	200
TOTAL VIVIENDAS	2.813	592.813

Fuente: INE. Censos de Población y Vivienda.

A.6.4. VIVIENDAS POR SUPERFICIE ÚTIL. 2001

	BLANCA	R. MURCIA
Hasta 30 m2.....	0,8	0,2
De 31 a 45 m2.....	3,2	1,2
De 46 a 60 m2.....	7,6	4,1
De 61 a 75 m2.....	9,9	8,1
De 76 a 90 m2.....	38,6	40,0
De 91 a 105 m2.....	18,7	21,7
De 106 a 120 m2.....	12,1	12,2
De 121 a 150 m2.....	5,1	7,4
De 151 a 180 m2.....	1,8	2,6
Más de 180 m2	2,2	2,5

Fuente: INE. Censos de Población y Vivienda.

A.7. COMERCIO

A.7.1. ESTABLECIMIENTOS COMERCIALES Y PERSONAL OCUPADO (*). 2002

	BLANCA		REGIÓN DE MURCIA	
	Estableci- mientos	Ocupados	Estableci- mientos	Ocupados
COMERCIO MINORISTA	88	140	22.147	56.418
Venta de vehículos de motor	-	-	684	3.383
Mantenimiento y reparación de vehículos de motor	6	6	1.495	4.131
Venta de repuestos y accesorios de vehículos de motor.	-	-	259	1.037
Venta, mantenimiento y reparación de motocicletas y ciclomotores y de sus repuestos y accesorios.....	1	3	130	323
Venta al por menor de carburantes para la automoción..	-	-	298	1.703
Venta, mantenimiento y reparación de vehículos de motor, motocicletas y ciclomotores; venta al por menor de vehículos de motor.....	-	-	41	49
Comercio al por menor en establecimientos no especializados.....	23	51	3.065	11.657
Comercio al por menor de alimentos, bebidas y tabaco en establecimientos especializados	10	10	3.048	5.615
Comercio al por menor de productos farmacéuticos, artículos médicos, belleza e higiene	7	12	1.016	2.925
Otro comercio al por menor de artículos nuevos en establecimientos especializados.....	32	41	9.403	21.054
Comercio al por menor de bienes de segunda mano, en establecimientos	-	-	27	28
Comercio al por menor no realizado en establecimientos	8	15	2.194	3.556
Reparación de efectos personales y enseres domésticos.....	1	2	375	745
Comercio al por menor, excepto comercio de vehículos de motor, motocicletas y ciclomotores; reparación de efectos personales y enseres domésticos	-	-	112	212
COMERCIO MAYORISTA.....	41	276	7.054	38.183

(*) Datos provisionales

Fuente: CREM. Directorio de Actividades Económicas.

G.7. Distribución del personal ocupado en el comercio minorista. 2002

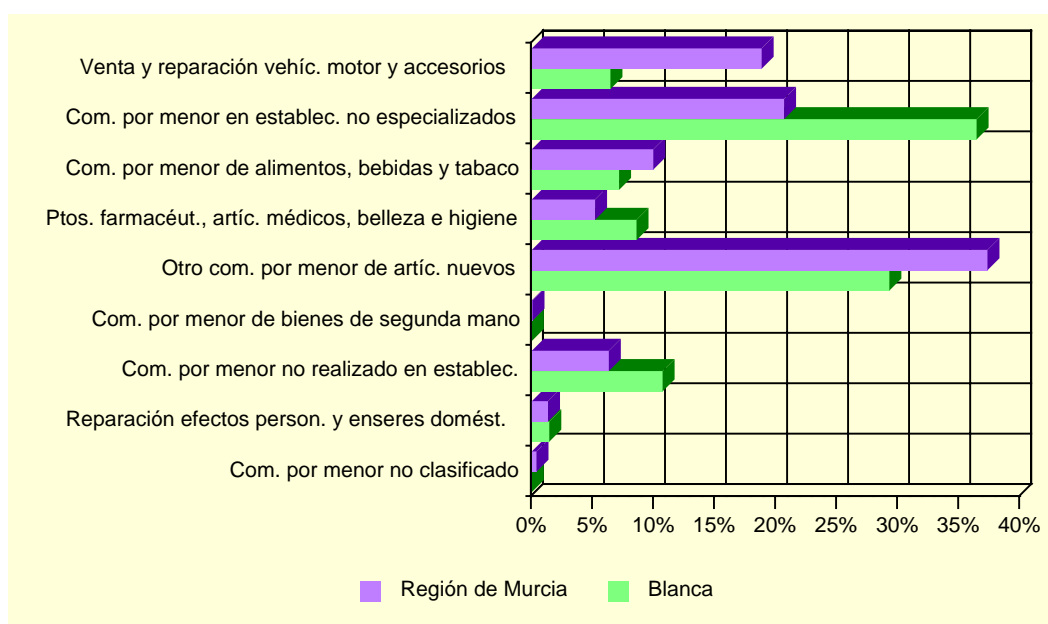

Fuente: CREM. Directorio de Actividades Económicas.

A.8. TURISMO

A.8.1. EQUIPAMIENTO TURÍSTICO. 2003

	BLANCA		REGIÓN DE MURCIA	
	Estableci- mientos	Plazas	Estableci- mientos	Plazas
HOTELES	2	43	141	14.518
5 estrellas.....	-	-	1	365
4 estrellas.....	-	-	27	6.344
3 estrellas.....	1	23	36	4.303
2 estrellas.....	1	20	47	2.364
1 estrella.....	-	-	30	1.142
CASAS RURALES	16	87	344	2.281
RESTAURANTES	6	924	1.538	156.870
Primera.....	-	-	2	90
Segunda.....	-	-	5	818
Tercera.....	3	584	269	40.612
Cuarta	3	340	1.262	115.350

Fuente: Consejería de Turismo, Comercio y Consumo. Dirección General de Infraestructuras de Turismo

A.9. TRANSPORTES Y COMUNICACIONES

A.9.1. PARQUE DE VEHÍCULOS POR TIPO. 2003

	BLANCA	R. MURCIA
Turismos	2.168	551.825
Motocicletas	178	47.612
Furgonetas y camiones	600	130.540
Autobuses	-	1.630
Tractores industriales	19	10.030
Otros vehículos	35	20.162
TOTAL	3.000	761.799
Vehículos por 1000 habitantes	510	600

Fuente: Ministerio del Interior. Jefatura Provincial de Tráfico

G.8. Número de vehículos por 1000 habitantes. 1995-2003

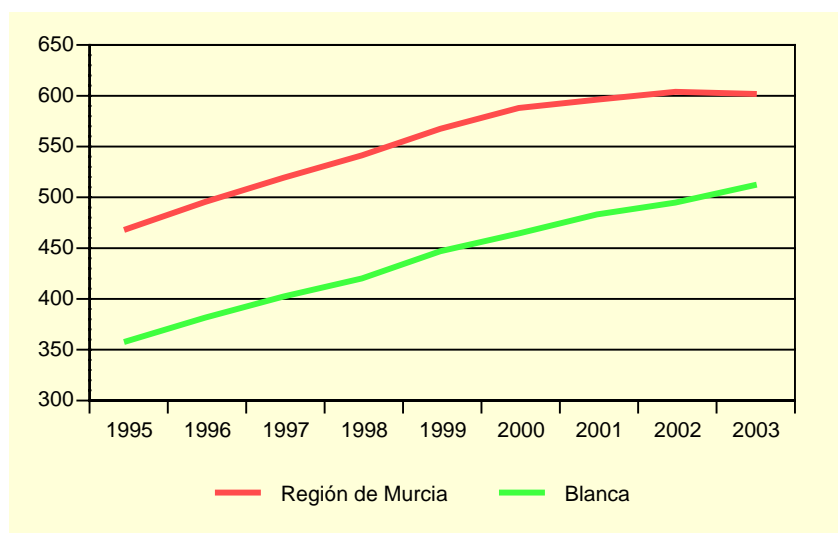

Fuente: Ministerio del Interior. Jefatura Provincial de Tráfico

A.9.2. CORRESPONDENCIA NACIDA Y DISTRIBUIDA. 2000-2003

Miles

	BLANCA				R. MURCIA
	2000	2001	2002	2003	2003
CORRESPONDENCIA NACIDA	51,5	52,6	48,3	59,7	50.742,6
Local	17,7	16,4	16,2	18,7	11.551,4
Otros destinos	33,8	36,2	32,1	41,0	39.191,2
Ordinaria	45,5	47,0	43,7	55,0	46.937,4
Local	15,8	15,0	15,0	17,5	10.534,5
Otros destinos	29,8	32,1	28,6	37,5	36.402,9
Certificada	5,9	5,6	4,6	4,7	3.805,2
Local	1,9	1,4	1,2	1,3	1.016,9
Otros destinos	4,1	4,1	3,4	3,5	2.788,3
CORRESPONDENCIA DISTRIBUIDA ...	382,3	387,4	450,3	500,2	152.008,4
Domicilio	324,6	332,5	399,8	445,2	126.609,7
Oficina	57,7	54,9	50,5	55,1	25.053,6
Ruta directa	-	-	-	-	345,0

Fuente: Organismo Autónomo de Correos y Telégrafos. Jefatura Provincial de Murcia.

A.9. TRANSPORTES Y COMUNICACIONES

A.9.3. GIROS RECIBIDOS Y EXPEDIDOS. 2000-2003

	BLANCA				R. MURCIA
	2000	2001	2002	2003	2003
GIROS EXPEDIDOS	3.706	3.413	3.336	3.190	411.435
Giros nacionales.....	3.534	3.280	3.144	3.010	399.203
Giros ordinarios.....	3.491	3.242	3.074	2.922	371.881
Giros urgentes.....	43	38	70	88	27.322
Giros internacionales.....	172	133	192	180	12.232
GIROS RECIBIDOS	339	332	277	287	122.302
Giros nacionales.....	324	313	257	270	118.039
Giros ordinarios.....	265	218	204	188	99.211
Giros urgentes.....	59	95	53	82	18.828
Giros internacionales.....	15	19	20	17	4.263

Fuente: Organismo Autónomo de Correos y Telégrafos. Jefatura Provincial de Murcia.

G.9. Evolución del tráfico telegráfico. 1998-2003

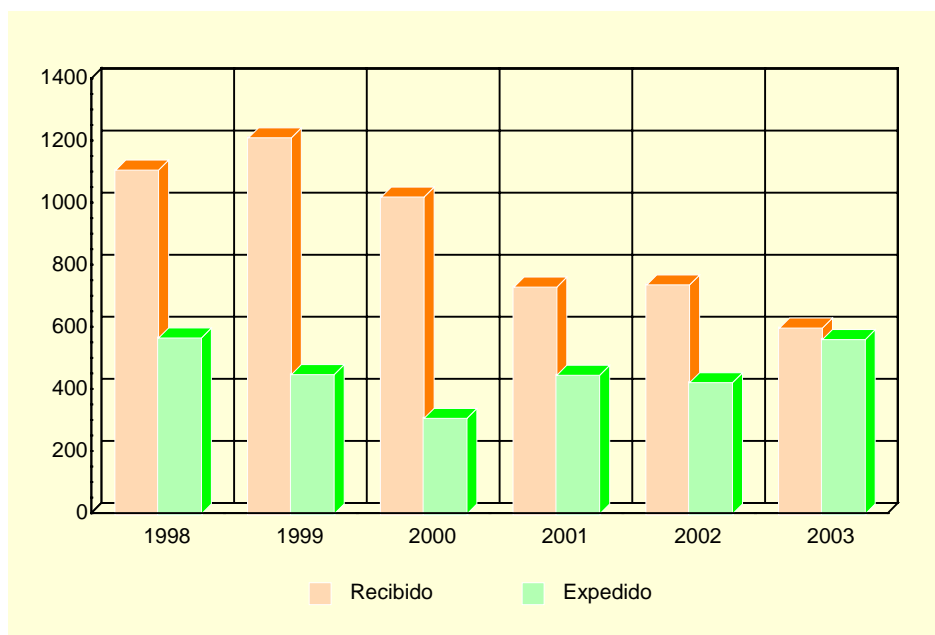

Fuente: Organismo Autónomo de Correos y Telégrafos. Jefatura Provincial de Murcia.

A.10. SANIDAD Y SERVICIOS SOCIALES

A.10.1. NÚMERO DE FARMACIAS. 2000-2003

	BLANCA	REGIÓN DE MURCIA
2000.....	3	532
2001.....	3	543
2002.....	3	538
2003.....	3	539

Fuente: Consejería de Sanidad. Dirección General de Planificación, Financiación Sanitaria y Política Farmacéutica.

A.10.2. VACUNACIONES. 2000-2003

	BLANCA				REGIÓN DE MURCIA			
	2000	2001	2002	2003	2000	2001	2002	2003
Difteria Tétanos Tosferina.....	-	2	-	-	340	175	-	-
Difterina-Tétanos.....	56	22	-	-	11.288	2.886	-	-
Polio.....	295	292	308	291	65.979	64.686	71.718	77.673
Triple Vírica.....	184	152	194	145	36.827	32.943	36.856	37.761
Hepatitis B.....	193	54	48	261	41.563	26.317	21.329	42.630
Tétanos Adultos.....	179	103	-	-	42.116	8.664	-	-
Hemofilus influenza, tipo b.....	-	-	-	-	369	169	-	-
Tétanos, difteria adultos.....	14	72	134	270	11.086	47.722	47.576	52.132
Difteria, Tétanos y Tosferina, Hemofilus Influenza, tipo b, Hepatitis B.....	181	180	205	168	42.090	40.350	44.269	47.336
Difteria, Tétanos y Tosferina acelular, Hemofilus Influenza, tipo b.....	58	53	56	69	12.245	12.855	14.719	15.490
Difteria, Tétanos, Tosferina acelular.....	-	35	46	54	-	8.164	12.291	14.473
Meningitis C.....	321	229	206	157	64.393	52.891	46.071	47.472

Fuente: Consejería de Sanidad. Dirección General de Salud Pública.

A.10. SANIDAD Y SERVICIOS SOCIALES

A.10.3. ENFERMEDADES DE DECLARACIÓN OBLIGATORIA. CASOS. 2003

	BLANCA	R. MURCIA
Brucelosis.....	-	18
Enfermedad meningocócica.....	1	25
Fiebre exantemática mediterránea.....	-	4
Fiebres tifoidea y paratifoidea.....	-	8
Gripe.....	148	67.493
Hepatitis A.....	-	12
Hepatitis B.....	-	23
Otras hepatitis víricas.....	-	27
Infección gonocócica.....	-	18
Legionelosis.....	-	16
Leishmaniasis.....	-	1
Meningitis tuberculosa.....	-	4
Otras meningitis.....	-	74
Otras tuberculosis.....	-	30
Paludismo.....	-	3
Parotiditis.....	-	45
Rubéola.....	-	9
Sarampión.....	-	6
Sífilis.....	-	33
Tosferina.....	-	2
Toxiinfección alimentaria.....	-	650
Tuberculosis respiratoria.....	1	159
Varicela.....	1	7.431

Fuente: Consejería de Sanidad. Dirección General de Salud Pública.

A.10. SANIDAD Y SERVICIOS SOCIALES

A.10.4. DEFUNCIONES SEGÚN GRANDES GRUPOS DE CAUSA DE MUERTE (*). 2002

	BLANCA				R. MURCIA
	Hombres	Mujeres	Total	%	%
I. Ciertas enfermedades infecciosas y parasitarias	1	-	1	1,64	1,65
II. Neoplasias.....	9	4	13	21,31	26,05
III. Enferm. de la sangre y de los órganos hematopoyéticos, y ciertos trastornos que afectan el mecanismo de la inmunidad	-	-	-	-	0,26
IV. Enfermedades endocrinas, nutricionales y metabólicas.....	-	1	1	1,64	3,36
V. Trastornos mentales y del comportamiento.....	-	-	-	-	2,85
VI. Enfermedades del sistema nervioso.....	4	1	5	8,20	2,91
VII. Enfermedades del ojo y sus anexos	-	-	-	-	-
VIII. Enfermedad del oído y de la apófisis mastoides	-	-	-	-	-
IX. Enfermedades del sistema circulatorio	11	8	19	31,15	33,95
X. Enfermedades del sistema respiratorio	4	3	7	11,48	11,91
XI. Enfermedades del sistema digestivo	1	1	2	3,28	4,96
XII. Enfermedades de la piel y del tejido subcutáneo	-	-	-	-	0,24
XIII. Enferm. del sistema osteo muscular y del tejido conjuntivo ...	1	-	1	1,64	0,73
XIV. Enfermedades del sistema genitourinario	1	3	4	6,56	2,92
XV. Embarazo, parto y puerperio	-	-	-	-	-
XVI. Ciertas afecciones originadas en el período perinatal	-	-	-	-	0,44
XVII. Malformaciones congénitas, deformidades y anomalías cromosómicas	-	-	-	-	0,64
XVIII. Síntomas, signos y hallazgos anormales clínicos y de laboratorio, no clasificados en otra parte	-	1	1	1,64	2,00
XX. Causas externas.....	6	1	7	11,48	5,12
TOTAL.....	38	23	61	100,00	100,00

(*) Datos provisionales

Fuente: CREM y Servicio de Epidemiología. *Mortalidad por Causas*.

G.10. Distribución de las defunciones según la causa de muerte. 2002 (*)

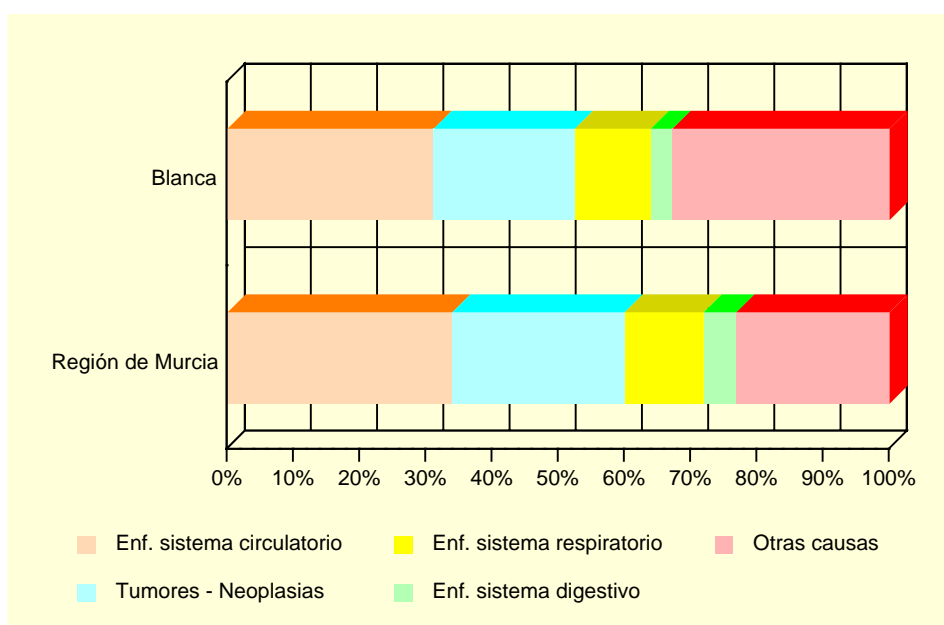

(*) Datos provisionales

Fuente: CREM y Servicio de Epidemiología. *Mortalidad por Causas*.

A.10. SANIDAD Y SERVICIOS SOCIALES

A.10.5. RECURSOS SOCIALES (Continúa).

	BLANCA		
	TOTAL	Recursos de atención primaria	Recursos de atención especializada
1997.....	5	5	-
1998.....	5	5	-
1999.....	4	3	1
2000.....	6	4	2
2001.....	4	4	-

A.10.5. RECURSOS SOCIALES (Conclusión).

	REGIÓN DE MURCIA		
	TOTAL	Recursos de atención primaria	Recursos de atención especializada
1997.....	1.052	685	367
1998.....	1.132	689	443
1999.....	1.323	774	549
2000.....	1.050	645	405
2001.....	1.271	645	626

Fuente: Consejería de Trabajo y Política Social. Secretaría Sectorial de Acción Social.

A.11. EDUCACIÓN Y CULTURA

A.11.1. NÚMERO DE UNIDADES Y ALUMNOS MATRICULADOS EN EDUCACIÓN INFANTIL, PRIMARIA Y EDUCACIÓN ESPECIAL. CURSO 03/04

	BLANCA			R. MURCIA
	Centros Públicos	Centros Privados	TOTAL	TOTAL
INFANTIL, PRIMARIA, EDUCACIÓN ESPECIAL				
Unidades	24	9	33	6.260
Alumnos matriculados	430	172	602	138.679
Infantil.....	133	57	190	48.365
Educación primaria.....	297	115	412	90.314
Alumnos con necesidades educativas especiales (infantil y primaria)	13	3	16	4.354
EDUCACIÓN ESPECIAL				
Centros específicos.....	-	-	-	16
Unidades	-	-	-	136
Alumnos matriculados	-	-	-	770

Nota: El total de alumnos matriculados es la suma de las categorías Infantil y Educación primaria.

Fuente: Consejería de Educación y Cultura. Secretaría General.

A.11.2. NÚMERO DE ALUMNOS MATRICULADOS EN ENSEÑANZA SECUNDARIA OBLIGATORIA, BACHILLERATO Y CICLOS FORMATIVOS. CURSO 03/04

	BLANCA			R. MURCIA
	Centros Públicos	Centros Privados	TOTAL	TOTAL
ESO Y BACHILLERATO				
ESO	293	45	338	83.039
ESO	228	45	273	64.944
Primer ciclo de la ESO	94	45	139	34.242
Segundo ciclo de la ESO	134	-	134	30.702
Bachillerato LOGSE	65	-	65	18.095
CICLOS FORMATIVOS				
Ciclos formativos Nivel II	-	-	-	13.370
Ciclos formativos Nivel III	-	-	-	6.608
	-	-	-	6.762

Fuente: Consejería de Educación y Cultura. Secretaría General.

A.11. EDUCACIÓN Y CULTURA

G.11. Evolución de los alumnos matriculados en enseñanza infantil y primaria y enseñanzas medias. Curso 00/01 – Curso 03/04

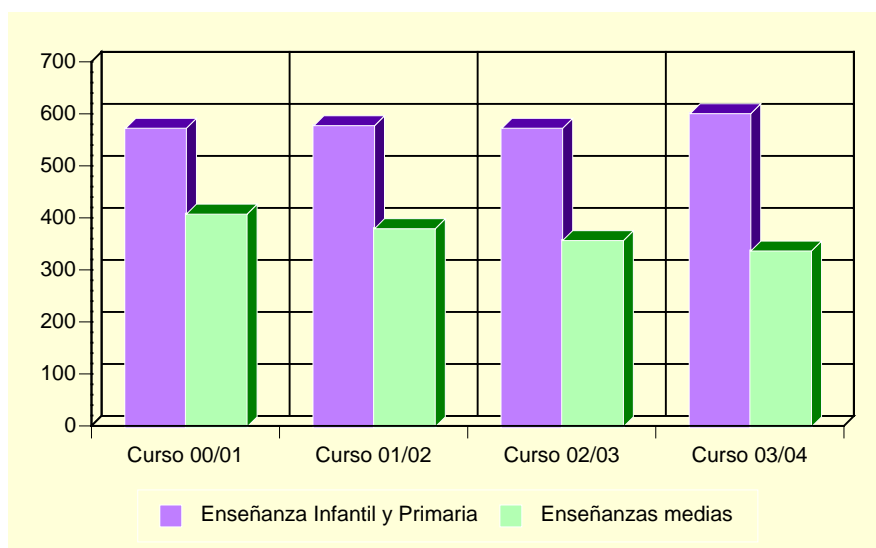

Fuente: Consejería de Educación y Cultura. Secretaría General.

A.11.3. POBLACIÓN EN VIVIENDAS FAMILIARES DE 16 Y MÁS AÑOS POR NIVEL DE FORMACIÓN (%). 2001

	BLANCA	REGIÓN DE MURCIA
Total.....	4.785	970.449
Analfabetos.....	6,21	3,22
Sin estudios.....	19,98	15,84
Primer grado.....	26,46	21,67
Segundo grado: ESO, EGB, Bachillerato Elemental.....	26,46	29,46
Segundo grado: Bachillerato Superior.....	8,25	10,71
Segundo grado: FP Grado Medio.....	2,84	4,06
Segundo grado: FP Grado Superior.....	3,43	3,95
Tercer Grado: Diplomatura.....	3,89	6,07
Tercer Grado: Licenciatura.....	2,30	4,63
Tercer Grado: Doctorado.....	0,19	0,39

Fuente: INE. Censos de Población y Viviendas. 2001

A.11. EDUCACIÓN Y CULTURA

A.11.4. TASAS DE ESCOLARIDAD SEGÚN SEXO, EDAD Y QUE LOS ESTUDIOS SEAN REGLADOS O NO (%). 2001

	BLANCA		REGIÓN DE MURCIA	
	Hombres	Mujeres	Hombres	Mujeres
ENSEÑANZA REGLADA.....	8,92	8,09	8,91	9,62
De 16 años	70,73	82,76	75,44	84,09
De 17 años	57,41	65,12	62,39	74,38
De 18 años	51,85	67,57	49,76	62,53
De 19 años	40,00	58,14	43,05	53,42
De 20 años	34,69	40,00	34,90	46,84
De 21 años	36,54	44,12	30,54	39,43
De 22 años	31,75	33,33	26,30	31,15
De 23 años	10,00	31,37	22,75	25,80
De 24 años	31,48	25,53	18,76	21,34
De 25 a 29 años	8,07	6,11	8,47	9,51
De 30 a 39 años	1,78	0,68	2,38	2,47
De 40 ó más años.....	-	0,22	0,60	0,59
ENSEÑANZA NO REGLADA	1,63	1,54	2,34	3,03
De 16 años	7,32	-	2,64	2,05
De 17 años	3,70	6,98	2,90	3,70
De 18 años	3,70	5,41	3,62	5,13
De 19 años	-	4,65	3,84	5,55
De 20 años	8,16	7,50	3,89	5,71
De 21 años	1,92	5,88	4,09	6,10
De 22 años	4,76	5,13	4,25	6,56
De 23 años	8,00	5,88	4,10	7,40
De 24 años	3,70	2,13	4,44	6,79
De 25 a 29 años	3,59	5,24	4,02	5,98
De 30 a 39 años	0,99	1,37	2,87	4,11
De 40 ó más años.....	0,42	0,07	1,10	1,18

Nota: La tasa de escolaridad es el porcentaje de personas de 16 años o más que están recibiendo algún tipo de enseñanza.

Los estudios no reglados son: Cursos del INEM, Escuela Taller u otros cursos para parados, cursos de formación promovidos por la empresa, otros cursos no reglados (idiomas, preparación oposiciones, etc).

Fuente: INE. Censos de Población y Viviendas. 2001

A.11.5. BIBLIOTECAS. 2003

	BLANCA	REGIÓN DE MURCIA
Número de bibliotecas	2	83
Volúmenes.....	7.076	928.702
Audiovisuales.....	19	109.763
Préstamos.....	12.526	962.143
Socios.....	1.495	196.565
Actos culturales	64	2.751
Usuarios.....	16.693	2.007.791

Nota: Son bibliotecas municipales. En la Región de Murcia se incluye el servicio de la Biblioteca Regional

Fuente: Consejería de Educación y Cultura. Dirección General de Cultura.

A.12. ADMINISTRACIONES PÚBLICAS Y FINANZAS

A.12.1. PRESUPUESTO PREVENTIVO DE GASTOS. 2000-2004

Euros

	2000	2001	2002	2003	2004
Gastos de personal.....	1.173.626	1.504.972	1.405.454	1.544.324	1.548.519
Gastos de bienes y servicios	1.818.723	1.727.399	1.929.524	2.132.648	2.360.780
Gastos financieros	40.598	40.598	81.838	74.418	37.107
Transferencias corrientes	141.629	148.720	148.941	179.158	224.783
Inversiones reales.....	1.805.020	2.729.684	4.153.791	2.558.335	3.158.388
Transferencias de capital.....	-	371.425	186.314	131.060	87.167
Activos financieros	-	-	-	-	-
Pasivos financieros	104.366	104.366	103.449	766.665	850.522
TOTAL GASTOS	5.083.961	6.627.164	8.009.311	7.386.608	8.267.266

Nota: No incluye Organismos Autónomos.

Fuente: Ayuntamiento de Blanca.

A.12.2. PRESUPUESTO PREVENTIVO DE INGRESOS. 2000-2004

Euros

	2000	2001	2002	2003	2004
Impuestos directos.....	602.214	668.926	683.950	704.819	657.020
Impuestos indirectos.....	60.101	90.152	106.980	120.202	150.202
Tasas y otros ingresos.....	1.454.479	1.492.914	1.642.674	1.790.755	1.946.496
Transferencias corrientes	995.727	1.143.586	1.034.815	1.196.668	1.116.112
Ingresos patrimoniales.....	79.033	91.654	103.074	110.043	122.412
Enajenación inversiones reales	312.556	1.360.318	1.138.149	1.724.980	1.682.306
Transferencias de capital.....	1.399.517	1.779.583	2.097.615	1.739.080	2.592.717
Activos financieros	-	-	-	-	-
Pasivos financieros	180.334	30	1.202.054	60	-
TOTAL INGRESOS	5.083.961	6.627.164	8.009.311	7.386.608	8.267.266

Nota: No incluye Organismos Autónomos.

Fuente: Ayuntamiento de Blanca.

A.12.3. OFICINAS DE CRÉDITO. 2003

	BLANCA	REGIÓN DE MURCIA
CAJAMURCIA	1	227
CAM.....	1	188
OTRAS CAJAS, COOP. CRÉDITO Y OTRAS ENT.	2	405
BANCOS.....	-	311
TOTAL.....	4	1.131

Fuente: Banco de España.

B. DATOS POR ENTIDADES DE POBLACIÓN

B.1. POBLACIÓN

B.1.1. POBLACIÓN, POR SEXO. 2001-2003

	2001			2002			2003		
	TOTAL	Hombres	Mujeres	TOTAL	Hombres	Mujeres	TOTAL	Hombres	Mujeres
Alto Palomo.....	409	201	208	397	198	199	408	209	199
Bayna	68	31	37	72	33	39	75	35	40
Blanca	3.784	1.882	1.902	3.836	1.910	1.926	3.819	1.897	1.922
Carretera Estación	659	333	326	641	322	319	655	328	327
Estación Ferrea.....	700	360	340	715	370	345	753	381	372
Huerta de Arriba.....	7	4	3	7	4	3	7	4	3
Runes.....	141	71	70	143	70	73	136	66	70
Tollos.....	35	17	18	30	14	16	32	14	18
TOTAL BLANCA	5.803	2.899	2.904	5.841	2.921	2.920	5.885	2.934	2.951

Fuente: CREM. Padrón Municipal de Habitantes.