

Beniel en cifras. 2004

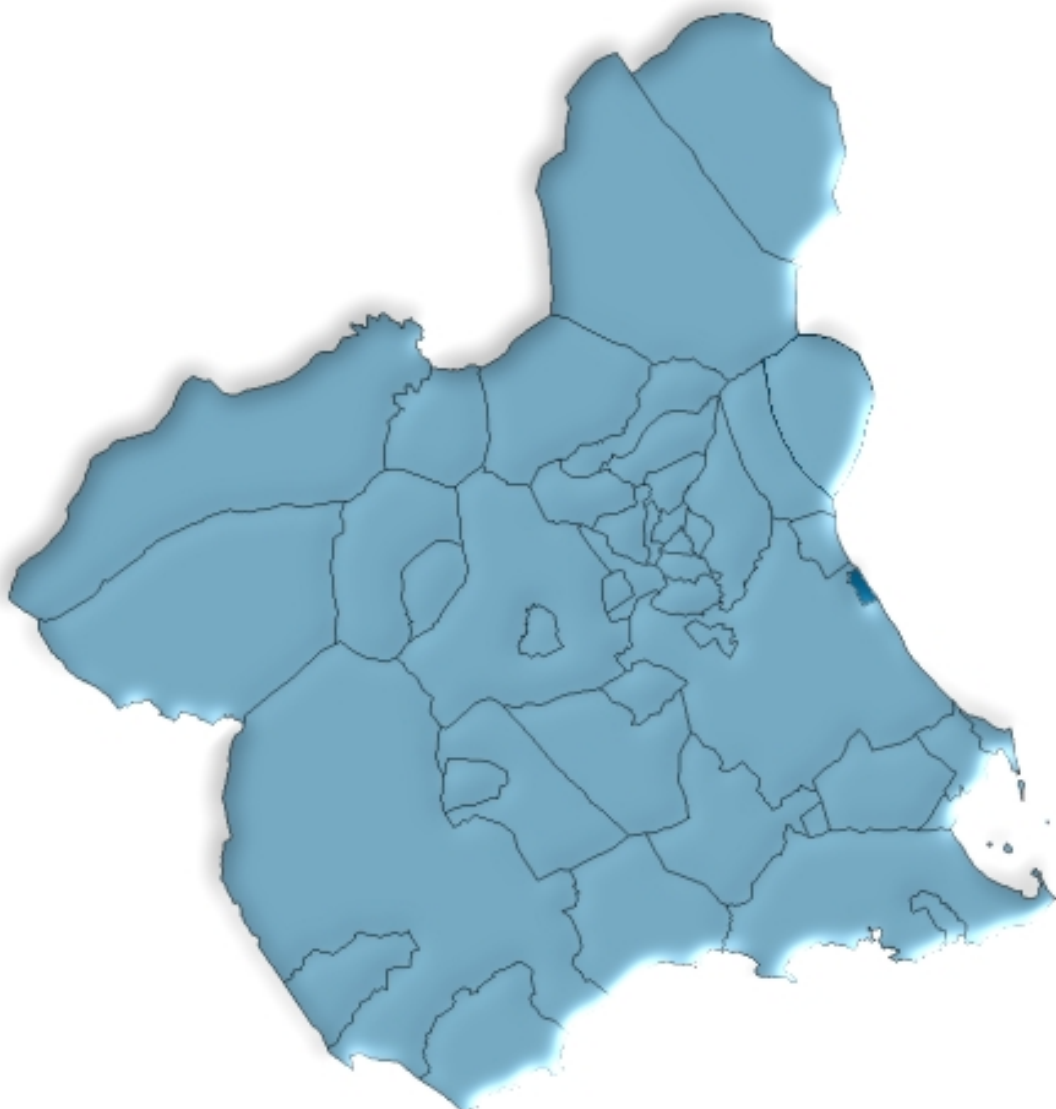

**Región de Murcia
Consejería de Economía, Industria e Innovación
Dirección General de Economía, Planificación y Estadística
Centro Regional de Estadística**

ÍNDICE GENERAL

ÍNDICE DE TABLAS

DATOS DEL MUNICIPIO

A.1. TERRITORIO, CLIMATOLOGÍA Y MEDIO AMBIENTE	9
A.1.1. Superficie y distancia a la capital.	
A.2. DEMOGRAFÍA	10
A.2.1. Población de derecho según los censos oficiales. 1900-2001.	
A.2.2. Población de derecho y densidad de población según la rectificación del Padrón. 2000-2004.	
A.2.3. Población según la estructura de edad. 2003.	
A.2.4. Indicadores de estructura demográfica. 2003.	
A.2.5. Movimiento Natural de la población. 1998-2002.	
A.2.6. Nupcialidad, natalidad y mortalidad. 2002.	
A.2.7. Inmigrantes y emigrantes, por lugar de procedencia o destino. 2003.	
A.2.8. Saldos migratorios totales. 1999-2003.	
A.3. MERCADO DE TRABAJO	14
A.3.1. Tasas de actividad y paro por sexo y edad. 2001	
A.3.2. Paro registrado por sexo. 2000-2004.	
A.4. AGRICULTURA, GANADERÍA Y PESCA	15
A.4.1. Distribución general de la tierra. 2003.	
A.4.2. Superficie dedicada a cada grupo de cultivo. 2003.	
A.4.3. Superficie dedicada al cultivo de invernaderos, cultivos acolchados y riego localizado. 2003.	
A.4.4. Número de unidades ganaderas por especie. Censo 1999.	
A.5. INDUSTRIA	17
A.5.1. Establecimientos industriales y personas ocupadas según actividad principal. 2002	
A.5.2. Inversión industrial por sectores. 1999-2003.	
A.5.3. Inversión industrial por tipo. 1999-2003.	
A.6. CONSTRUCCIÓN Y VIVIENDA	19
A.6.1. Establecimientos y personas ocupadas. 2002.	
A.6.2. Viviendas visadas y terminadas. 1999-2003.	
A.6.3. Viviendas por clase. 2001.	
A.6.4. Viviendas por superficie útil. 2001.	
A.7. COMERCIO	21
A.7.1. Establecimientos comerciales y personal ocupado. 2002.	

A.8. TURISMO	22
A.8.1. Equipamiento turístico. 2003.	
A.9. TRANSPORTES Y COMUNICACIONES	23
A.9.1. Parque de vehículos por tipo. 2003.	
A.9.2. Correspondencia nacida y distribuida. 2000-2003.	
A.9.3. Giros recibidos y expedidos. 2000-2003.	
A.10. SANIDAD Y SERVICIOS SOCIALES	25
A.10.1. Número de farmacias. 2000-2003.	
A.10.2. Vacunaciones. 2000-2003.	
A.10.3. Enfermedades de declaración obligatoria. Casos. 2003.	
A.10.4. Defunciones según grandes grupos de causa de muerte. 2002.	
A.10.5. Recursos sociales.	
A.11. EDUCACIÓN Y CULTURA	29
A.11.1. Número de unidades y alumnos matriculados en educación infantil, primaria y educación especial. Curso 03/04.	
A.11.2. Número de alumnos matriculados en Enseñanza Secundaria Obligatoria, Bachillerato y Ciclos Formativos. Curso 03/04.	
A.11.3. Población en viviendas familiares de 16 y más años por nivel de formación (%). 2001.	
A.11.4. Tasas de escolaridad según sexo, edad y que los estudios sean reglados o no (%). 2001.	
A.11.5. Bibliotecas. 2003.	
A.12. ADMINISTRACIONES PÚBLICAS Y FINANZAS	32
A.12.1. Presupuesto preventivo de gastos. 2000-2004.	
A.12.2. Presupuesto preventivo de ingresos. 2000-2004.	
A.12.3. Oficinas de crédito. 2003.	

DATOS POR ENTIDADES DE POBLACIÓN

B.1. POBLACIÓN	35
B.1.1. Población por sexo. 2001-2003	

ÍNDICE DE GRÁFICOS

G.1. Evolución de la población de derecho según los censos oficiales. 1900-2001
G.2. Pirámide de población. 2003
G.3. Movimiento natural de la población. 2002
G.4. Tasas de actividad y de paro. 2001
G.5. Distribución general de la tierra. 2003
G.6. Evolución de las viviendas terminadas. 1995-2003
G.7. Distribución de las personas ocupadas en el comercio minorista. 2002
G.8. Número de vehículos por 1000 habitantes. 1995-2003

- G.9. Evolución del tráfico telegráfico. 1998-2003
G.10. Distribución de las defunciones según la causa de muerte. 2002
G.11. Evolución de los alumnos matriculados en enseñanza infantil y primaria y enseñanzas medias.
Curso 00/01 – Curso 03/04

SÍMBOLOS UTILIZADOS

- Cero o menor que 0,5
 - .. Falta de dato
 - % Tanto por ciento
- Las cifras decimales van precedidas de una coma (,)
Los millares y millones se separan por un punto (.)
Las casillas en blanco – Dato sin sentido
-

A. DATOS DEL MUNICIPIO

A.1. TERRITORIO, CLIMATOLOGÍA Y MEDIO AMBIENTE

A.1.1. SUPERFICIE Y DISTANCIA A LA CAPITAL.

MUNICIPIO DE BENIEL

Extensión del municipio	10,1 Km ²
Distancia a la capital	17,0 Km

Fuente: Instituto Geográfico Nacional.
INE. Delegación Provincial de Murcia. *Reseña Estadística de Murcia. 1974.*

A.2. DEMOGRAFÍA

A.2.1. POBLACIÓN DE DERECHO SEGÚN LOS CENSOS OFICIALES. 1900-2001

	BENIEL			R. MURCIA
	Hombres	Mujeres	Total	Total
1900	800	817	1.617	581.455
1910	1.062	1.049	2.111	620.926
1920	1.251	1.246	2.497	654.436
1930	1.547	1.511	3.058	651.979
1940	2.049	2.134	4.183	731.221
1950	2.135	2.246	4.381	755.850
1960	2.264	2.308	4.572	803.086
1970	2.495	2.546	5.041	832.047
1981	2.981	3.062	6.043	955.498
1991	3.591	3.629	7.220	1.045.601
2001	4.318	4.151	8.469	1.197.646

Fuente: INE. Censo de Población.

G.1. Evolución de la población de derecho según los censos oficiales. 1900-2001

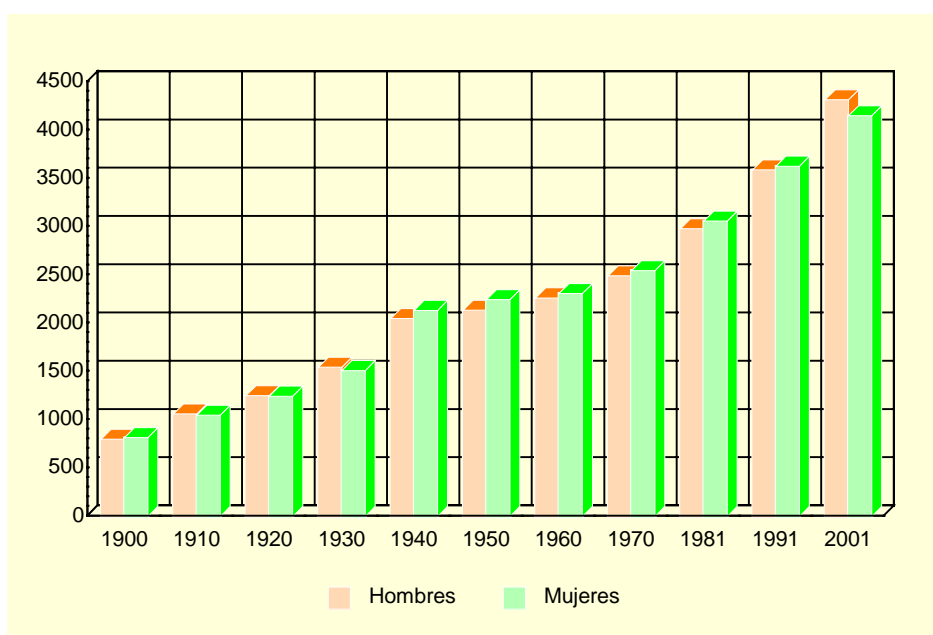

Fuente: INE. Censo de población

A.2.2. POBLACIÓN DE DERECHO Y DENSIDAD DE POBLACIÓN SEGÚN LA RECTIFICACIÓN DEL PADRÓN. 2000-2004

	BENIEL					R. MURCIA
	2000	2001	2002	2003	2004	2004
Población de derecho.....	8.116	8.470	8.962	9.151	9.420	1.294.694
Hombres.....	4.063	4.316	4.603	4.745	4.875	652.057
Mujeres	4.053	4.154	4.359	4.406	4.545	642.637
Densidad de población (Habitantes/Km ²)...	804	839	887	906	933	114

Fuente: INE. Rectificación del Padrón Municipal de Habitantes. Instituto Geográfico Nacional.

A.2. DEMOGRAFÍA

A.2.3. POBLACIÓN SEGÚN LA ESTRUCTURA DE EDAD. 2003

	HOMBRES	MUJERES	TOTAL
Menores de 5 años.....	282	276	558
5-9 años	295	236	531
10-14 años	306	286	592
15-19 años	299	287	586
20-24 años	449	385	834
25-29 años	507	441	948
30-34 años	472	382	854
35-39 años	470	373	843
40-44 años	330	322	652
45-49 años	275	244	519
50-54 años	238	220	458
55-59 años	179	169	348
60-64 años	158	188	346
65-69 años	169	176	345
70-74 años	142	157	299
75 y más años.....	174	264	438
TOTAL	4.745	4.406	9.151

Fuente: CREM. Padrón Municipal de Habitantes.

G.2. Pirámide de población. 2003

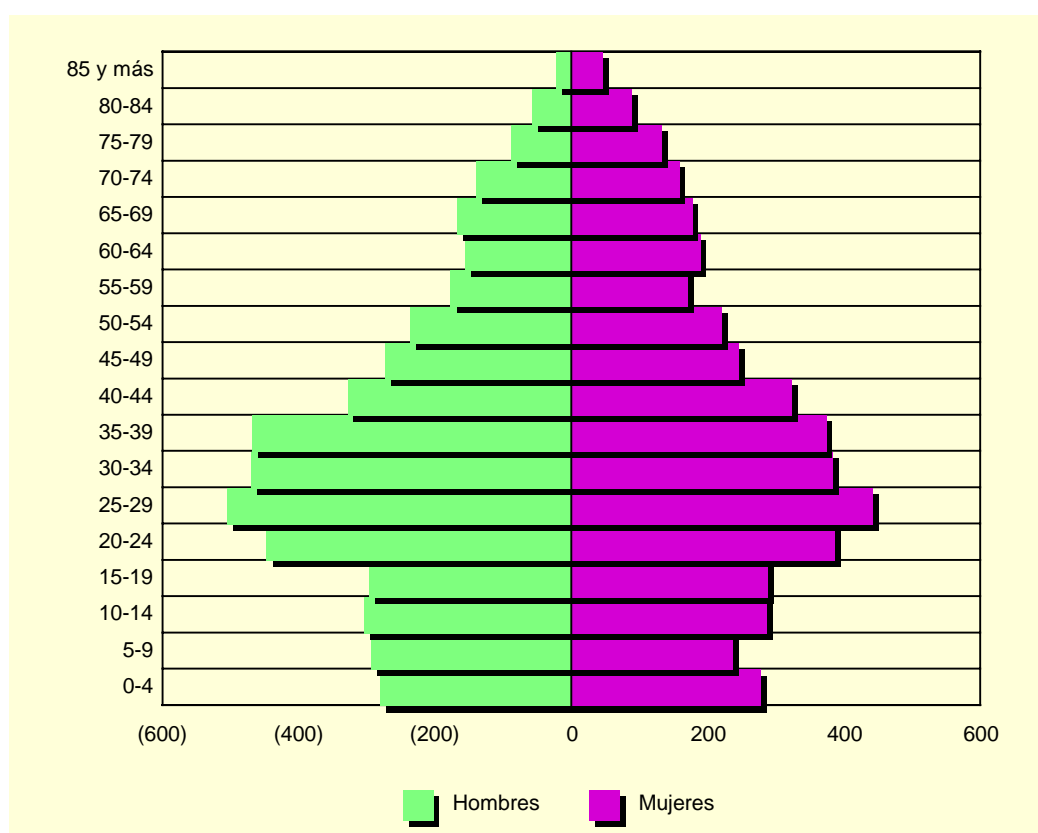

Fuente: CREM. Padrón Municipal de habitantes

A.2. DEMOGRAFÍA

A.2.4. INDICADORES DE ESTRUCTURA DEMOGRÁFICA. 2003

	BENIEL	REGIÓN DE MURCIA
ESTRUCTURA POR EDAD		
Menores de 20 años.....	24,8	23,5
Entre 20 y 64 años	63,4	62,4
De 65 y más años	11,8	14,1
ÍNDICE DE VEJEZ		
De 65 y más años/menores de 20 años.....	47,7	60,0
ÍNDICE DE DEPENDENCIA		
Juvenil		
Menores de 20 años/Población entre 20 y 64 años ...	39,1	37,7
Anciana		
De 65 y más años/Población entre 20 y 64 años	18,6	22,6
Total		
Menores de 20 años+De 65 y más años/Población entre 20 y 64 años.....	57,7	60,3
MUJERES DE 15 A 49 AÑOS/TOTAL MUJERES.....	47,8	53,0
PROPORCIÓN DE MASCULINIDAD		
Hombres/Mujeres.....	99,4	101,6

Fuente: CREM. Indicadores demográficos

A.2.5. MOVIMIENTO NATURAL DE LA POBLACIÓN. 1998-2002

	BENIEL					R. MURCIA
	1998	1999	2000	2001	2002	2002
Matrimonios	38	36	45	39	42	6.687
Nacimientos	93	87	106	140	100	15.490
Niños.....	38	41	66	72	49	8.002
Niñas.....	55	46	40	68	51	7.488
Defunciones	54	45	37	37	45	9.444
Hombres.....	24	19	24	19	26	4.951
Mujeres	30	26	13	18	19	4.493
Defunciones de menores de un año.....	2	2	1	-	-	96
Crecimiento vegetativo.....	39	42	69	103	55	6.046

Fuente: CREM. Movimiento Natural de la Población de la Región de Murcia.

A.2.6. NUPCIALIDAD, NATALIDAD Y MORTALIDAD. 2002

	BENIEL	R. MURCIA
Tasa de nupcialidad (por 1.000 habitantes)	4,52	5,39
Tasa de natalidad (por 1.000 habitantes).....	13,39	12,42
Tasa de mortalidad (por 1.000 habitantes).....	4,57	7,57

Fuente: CREM. Movimiento Natural de la Población de la Región de Murcia.

A.2. DEMOGRAFÍA

G.3. Movimiento natural de la población. 2002

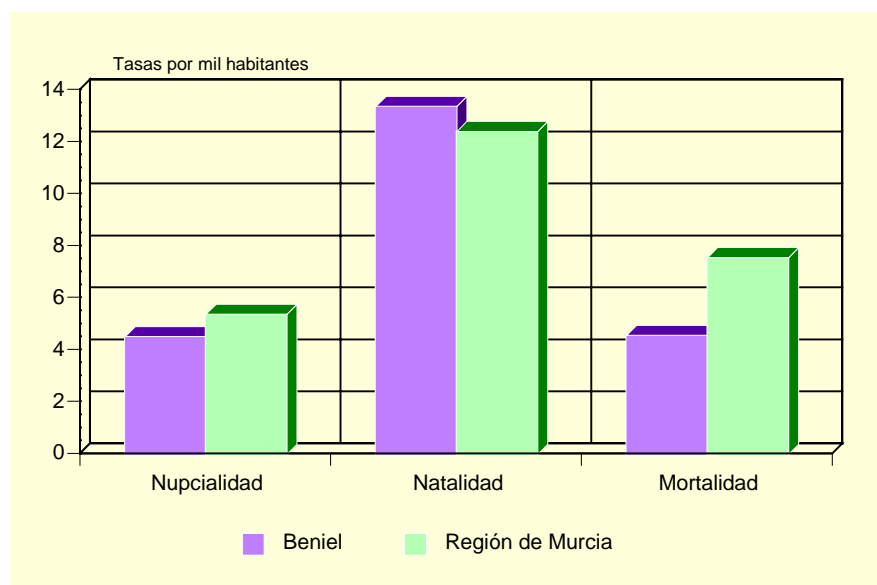

Fuente: CREM. Movimiento Natural de la Población de la Región de Murcia.

A.2.7. INMIGRANTES Y EMIGRANTES, POR LUGAR DE PROCEDENCIA O DESTINO. 2003

	INMIGRANTES	EMIGRANTES
De la misma Comunidad Autónoma.....	204	212
Españoles.....	119	117
Extranjeros.....	85	95
De otras Comunidades Autónomas.....	211	181
Españoles.....	106	84
Extranjeros.....	105	97
Del extranjero.....	270	11
Españoles.....	5	2
Extranjeros.....	265	9

Fuente: CREM. Movimientos migratorios de la Región de Murcia.

A.2.8. SALDOS MIGRATORIOS TOTALES. 1999-2003

	BENIEL	REGIÓN DE MURCIA
1999 (*).....	7	5.679
2000 (*).....	171	21.306
2001 (*).....	373	18.510
2002.....	213	22.556
2003.....	281	23.939

(*) No se incluyen las emigraciones al extranjero.

Fuente: CREM. Movimientos migratorios de la Región de Murcia.

A.3. MERCADO DE TRABAJO

A.3.1. TASAS DE ACTIVIDAD Y PARO POR SEXO Y EDAD. 2001

	BENIEL				R. MURCIA			
	Tasa de actividad		Tasa de paro		Tasa de actividad		Tasa de paro	
	Hombres	Mujeres	Hombres	Mujeres	Hombres	Mujeres	Hombres	Mujeres
De 16 a 19 años.....	56,64	34,22	13,10	29,87	42,30	26,33	22,58	31,92
De 20 a 24 años.....	81,26	66,50	10,83	19,08	73,24	58,22	13,29	22,04
De 25 a 29 años.....	94,30	69,25	5,04	14,44	91,53	73,14	9,92	17,73
De 30 a 34 años.....	96,40	60,79	4,00	15,15	96,33	65,38	7,53	15,75
De 35 a 44 años.....	96,80	60,85	6,46	12,26	95,94	58,28	6,62	12,77
De 45 a 54 años.....	93,45	47,52	6,54	7,46	90,04	43,94	6,52	10,02
De 55 a 59 años.....	86,16	32,93	9,49	7,27	75,03	27,23	9,15	10,74
De 60 a 64 años.....	59,38	12,89	9,47	20,00	49,92	14,91	10,33	10,66
De 65 o más años.....	2,83	2,95	0,00	6,25	3,18	1,74	4,57	7,38
TOTAL	76,18	45,34	7,11	14,44	70,77	41,48	8,99	15,78

Fuente: INE. Censo de Población.

G.4. Tasas de actividad y de paro. 2001

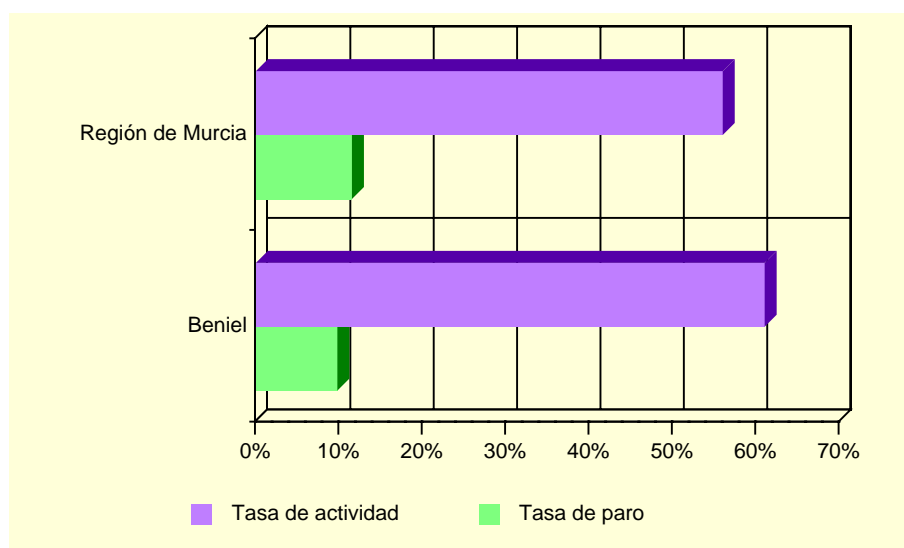

Fuente: INE. Censo de población

A.3.2. PARO REGISTRADO POR SEXO. 2000-2004 (*)

	BENIEL			REGIÓN DE MURCIA		
	Total	Hombres	Mujeres	Total	Hombres	Mujeres
2000.....	162	56	106	35.834	14.607	21.227
2001.....	152	52	100	35.586	14.024	21.562
2002.....	158	56	102	36.109	14.457	21.652
2003.....	161	49	112	36.240	14.284	21.956
2004.....	163	52	111	35.328	13.748	21.579

(*) Medias anuales

Fuente: Servicio Regional de Empleo y Formación.

A.4. AGRICULTURA, GANADERÍA Y PESCA

A.4.1. DISTRIBUCIÓN GENERAL DE LA TIERRA (*). 2003

	HECTÁREAS	%
TIERRAS DE CULTIVO	691	69,45
Cultivos herbáceos	214	(30,97)
Barbechos y otras tierras no ocupadas	93	(13,46)
Cultivos leñosos	384	(55,57)
PRADOS Y PASTIZALES	-	-
Prados naturales	-	-
Pastizales	-	-
TERRENO FORESTAL	4	0,40
Monte maderable	-	-
Monte abierto	4	(100,00)
Monte leñoso	-	-
OTRAS SUPERFICIES	300	30,15
Erial a pastos	-	-
Espartizal	-	-
Terreno improductivo	48	(16,00)
Superficie no agrícola	242	(80,67)
Ríos y lagos	10	(3,33)
TOTAL	995	100,00

(*) *Datos provisionales.*

Fuente: Consejería de Agricultura y Agua. D. G. de Industrias y Asociacionismo Agrario.

G.5. Distribución General de la tierra. 2003

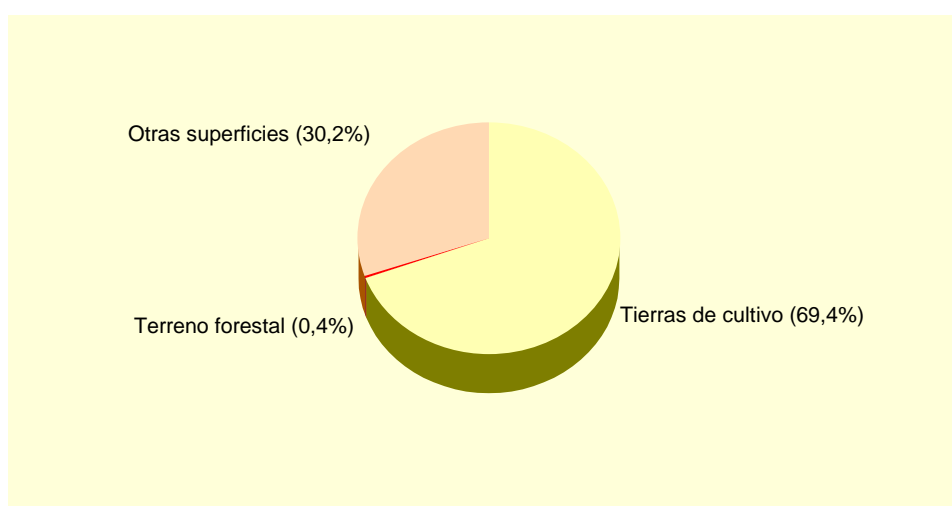

Fuente: Consejería de Agricultura y Agua. D. G. de Industrias y Asociacionismo Agrario.

A.4. AGRICULTURA, GANADERÍA Y PESCA

A.4.2. SUPERFICIE DEDICADA A CADA GRUPO DE CULTIVO (*). 2003

	HECTÁREAS	%
Cereales grano.....	20	3,25
Leguminosas grano.....	-	-
Tubérculos para consumo humano.....	86	13,96
Cultivos industriales.....	2	0,32
Cultivos forrajeros.....	18	2,92
Hortalizas.....	105	17,05
Flores.....	1	0,16
Cítricos.....	357	57,95
Frutales no cítricos.....	20	3,25
Viñedos.....	-	-
Olivar.....	6	0,97
Otros cultivos leñosos.....	-	-

(*) *Datos provisionales.*

Fuente: Consejería de Agricultura y Agua. D. G. de Industrias y Asociacionismo Agrario

A.4.3. SUPERFICIE DEDICADA AL CULTIVO DE INVERNADEROS, CULTIVOS ACOLCHADOS Y RIEGO LOCALIZADO (*). 2003

	BENIEL	R. MURCIA
Invernaderos.....	1	6.613
Cultivos acolchados.....	-	10.538
Riego localizado.....	203	106.838

(*) *Datos provisionales.*

Fuente: Consejería de Agricultura y Agua. D. G. de Industrias y Asociacionismo Agrario

A.4.4. NÚMERO DE UNIDADES GANADERAS POR ESPECIE. CENSO 1999

	BENIEL	R. MURCIA
Bovinos.....	83	34.300
Ovinos.....	44	57.216
Caprinos.....	18	13.544
Porcinos.....	2.133	403.659
Aves.....	1	31.328
Otras.....	7	1.593
TOTAL.....	2.286	541.641

Fuente: INE. Censo Agrario de España.

A.5. INDUSTRIA

A.5.1. ESTABLECIMIENTOS INDUSTRIALES Y PERSONAS OCUPADAS SEGÚN ACTIVIDAD PRINCIPAL (*). 2002

	BENIEL		REGIÓN DE MURCIA	
	Estableci- mientos	Personas ocupadas	Estableci- mientos	Personas ocupadas
C. INDUSTRIAS EXTRACTIVAS.....	-	-	145	1.171
D. INDUSTRIA MANUFACTURERA.....	85	926	8.365	71.435
Industria de la alimentación y bebidas..	15	292	1.477	18.841
Industria textil	1	4	267	1.452
Industria de la confección y de la peletería.....	3	13	380	2.305
Industria del cuero y del calzado	7	65	289	2.363
Industria de la madera y del corcho.....	5	68	543	2.799
Industria del papel	-	-	71	891
Edición, artes gráficas y reproducción de soportes grabados.....	3	4	473	2.375
Industria química	4	144	327	4.003
Fabricación de productos de caucho y materias plásticas.....	2	6	266	3.097
Fabricación de otros productos minerales no metálicos	8	49	640	5.730
Metalurgia.....	-	-	57	895
Fabricación de productos metálicos excepto maquinaria y equipo	9	26	1.282	9.081
Industria de la construcción de maquinaria y equipo mecánico	1	2	564	3.819
Fabricación de máquinas de oficina y equipos de oficina e informáticos	-	-	30	125
Industria de maquinaria y material eléctrico	5	14	82	467
Fabricación de material electrónico y de equipo aparatos de radio, televisión y comunicaciones	-	-	9	53
Fabricación de equipo e instrumentos médico-quirúrgicos, de precisión, óptica y relojería	-	-	146	356
Fabricación de vehículos de motor, remolques y semirremolques.....	-	-	78	618
Fabricación de otro material de transporte	-	-	76	2.213
Fabricación de muebles; otras industrias manufactureras	22	239	1.301	9.356
Reciclaje.....	-	-	4	41
E. PRODUCCIÓN Y DISTRIBUCIÓN DE ENERGÍA ELÉCTRICA, GAS Y AGUA	-	-	211	3.135

(*) Datos provisionales

Fuente: CREM. Directorio de Actividades Económicas.

A.5. INDUSTRIA

A.5.2. INVERSIÓN INDUSTRIAL POR SECTORES. 1999-2003

Miles de euros

	BENIEL					R. MURCIA
	1999	2000	2001	2002	2003	2003
Industrias extractivas	-	-	-	-	-	-
I. de la alimentación, bebidas y tabaco	-	-	-	125,36	-	52.942,43
Industria química	-	30,05	-	3.455,06	4.107,78	43.807,96
I. Trans. Metales y construc. Maquinaria ...	-	-	68,52	-	-	45.809,09
Resto de manufactureras.....	220,57	-	98,24	104,99	-	43.624,46
Prod. y dist. de energ. elec., gas y agua	648,74	-	-	-	-	17.621,45
Construcción.....	2,73	63,25	18,78	543,65	47,83	61.241,96
Comercio y reparaciones	-	-	-	-	-	10.788,77
Otros.....	5,98	994,52	-	-	-	26.501,85
TOTAL.....	878,02	1.087,82	185,53	4.229,06	4.155,61	302.337,97

Fuente: Consejería de Economía, Industria e Innovación. Dirección General de Industria, Energía y Minas.

A.5.3. INVERSIÓN INDUSTRIAL POR TIPO. 1999-2003

Miles de euros

	BENIEL			REGIÓN DE MURCIA		
	Total	Nueva industria	Ampliación	Total	Nueva industria	Ampliación
1999.....	878,02	657,45	220,57	234.136,93	118.323,55	115.813,38
2000.....	1.087,82	141,06	946,76	214.632,60	121.449,24	93.183,35
2001.....	185,53	185,53	-	248.870,60	116.140,81	132.729,79
2002.....	4.229,06	774,00	3.455,06	295.952,59	177.500,89	118.451,70
2003.....	4.155,61	45,69	4.109,91	302.337,97	171.880,59	130.457,37

Fuente: Consejería de Economía, Industria e Innovación. Dirección General de Industria, Energía y Minas.

A.6. CONSTRUCCIÓN Y VIVIENDA

A.6.1. ESTABLECIMIENTOS Y PERSONAS OCUPADAS (*). 2002

	BENIEL		REGIÓN DE MURCIA	
	Establecimientos	Personas ocupadas	Establecimientos	Personas ocupadas
Preparación de obras	3	22	493	2.473
Construcción general de inmuebles y obras de ingeniería civil	33	348	3.395	25.535
Instalaciones de edificios y obras.....	43	121	4.417	16.521
Acabado de edificios y obras.....	27	92	2.080	7.200
Alquiler de equipo de construcción o demolición dotado de operario	-	-	1	54
Construcción	1	1	239	634
TOTAL CONSTRUCCIÓN	107	584	10.625	52.417

(*) Datos provisionales

Fuente: CREM. Directorio de Actividades Económicas.

A.6.2. VIVIENDAS VISADAS Y TERMINADAS. 1999-2003

	BENIEL					R. MURCIA
	1999	2000	2001	2002	2003	2003
VIVIENDAS VISADAS	93	179	166	171	157	30.273
Protegidas.....	31	94	70	31	8	2.042
Libres.....	62	85	96	140	149	28.231
VIVIENDAS TERMINADAS.....	71	70	127	86	133	14.147
Protegidas.....	58	9	33	59	31	1.865
Libres.....	13	61	94	27	102	12.282

Fuente: Consejería de Obras Públicas, Vivienda y Transportes. Dirección General de Vivienda, Arquitectura y Urbanismo. Colegio de Arquitectos.

G.6. Evolución de las viviendas terminadas. 1995-2003

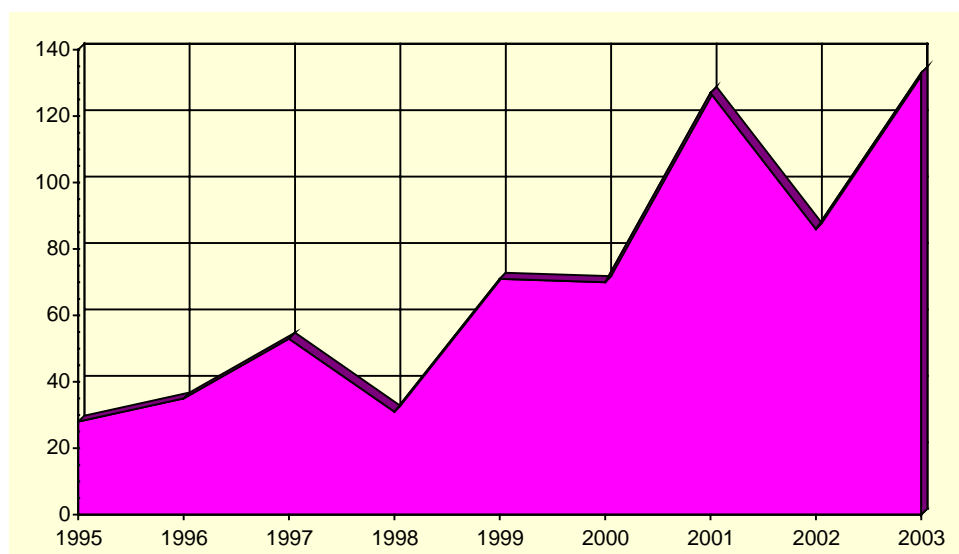

Fuente: Consejería de Obras Públicas, Vivienda y Transportes. Dirección General de Vivienda, Arquitectura y Urbanismo. Colegio de Arquitectos.

A.6. CONSTRUCCIÓN Y VIVIENDA

A.6.3. VIVIENDAS POR CLASE. 2001

	BENIEL	R. MURCIA
VIVIENDAS FAMILIARES.....	2.879	592.613
Viviendas principales	2.327	378.252
Viviendas no principales	552	214.361
Viviendas secundarias.....	21	111.431
Viviendas vacías.....	514	95.589
Otro tipo de viviendas.....	17	7.341
VIVENDAS COLECTIVAS	1	200
TOTAL VIVIENDAS	2.880	592.813

Fuente: INE. Censos de Población y Vivienda.

A.6.4. VIVIENDAS POR SUPERFICIE ÚTIL. 2001

	BENIEL	R. MURCIA
Hasta 30 m2.....	0,2	0,2
De 31 a 45 m2.....	0,6	1,2
De 46 a 60 m2.....	2,9	4,1
De 61 a 75 m2.....	5,3	8,1
De 76 a 90 m2.....	25,1	40,0
De 91 a 105 m2.....	20,0	21,7
De 106 a 120 m2.....	23,3	12,2
De 121 a 150 m2.....	14,3	7,4
De 151 a 180 m2.....	5,5	2,6
Más de 180 m2	2,7	2,5

Fuente: INE. Censos de Población y Vivienda.

A.7. COMERCIO

A.7.1. ESTABLECIMIENTOS COMERCIALES Y PERSONAL OCUPADO (*). 2002

	BENIEL		REGIÓN DE MURCIA	
	Establecimientos	Ocupados	Establecimientos	Ocupados
COMERCIO MINORISTA	150	289	22.147	56.418
Venta de vehículos de motor	5	6	684	3.383
Mantenimiento y reparación de vehículos de motor	13	29	1.495	4.131
Venta de repuestos y accesorios de vehículos de motor.	-	-	259	1.037
Venta, mantenimiento y reparación de motocicletas y ciclomotores y de sus repuestos y accesorios.....	2	2	130	323
Venta al por menor de carburantes para la automoción..	2	9	298	1.703
Venta, mantenimiento y reparación de vehículos de motor, motocicletas y ciclomotores; venta al por menor de vehículos de motor.....	-	-	41	49
Comercio al por menor en establecimientos no especializados.....	22	59	3.065	11.657
Comercio al por menor de alimentos, bebidas y tabaco en establecimientos especializados	18	36	3.048	5.615
Comercio al por menor de productos farmacéuticos, artículos médicos, belleza e higiene	11	21	1.016	2.925
Otro comercio al por menor de artículos nuevos en establecimientos especializados.....	66	115	9.403	21.054
Comercio al por menor de bienes de segunda mano, en establecimientos	-	-	27	28
Comercio al por menor no realizado en establecimientos	8	8	2.194	3.556
Reparación de efectos personales y enseres domésticos.....	2	3	375	745
Comercio al por menor, excepto comercio de vehículos de motor, motocicletas y ciclomotores; reparación de efectos personales y enseres domésticos	1	1	112	212
COMERCIO MAYORISTA.....	77	584	7.054	38.183

(*) Datos provisionales

Fuente: CREM. Directorio de Actividades Económicas.

G.7. Distribución del personal ocupado en el comercio minorista. 2002

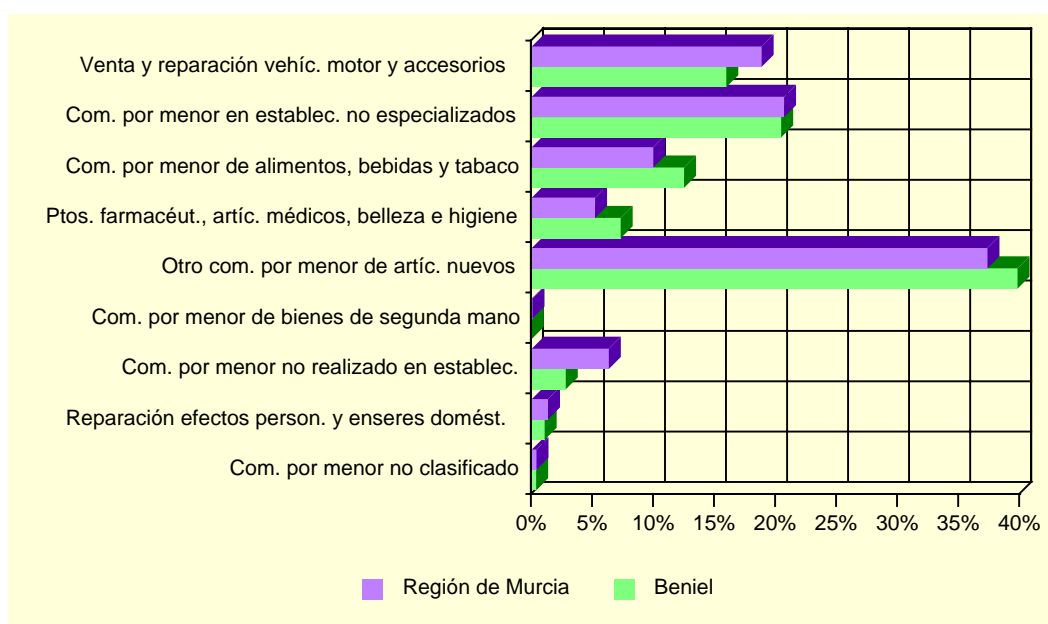

Fuente: CREM. Directorio de Actividades Económicas.

A.8. TURISMO

A.8.1. EQUIPAMIENTO TURÍSTICO. 2003

	BENIEL		REGIÓN DE MURCIA	
	Estableci- mientos	Plazas	Estableci- mientos	Plazas
RESTAURANTES	7	953	1.538	156.870
Primera.....	-	-	2	90
Segunda.....	-	-	5	818
Tercera.....	1	540	269	40.612
Cuarta	6	413	1.262	115.350
CAFETERÍAS	2	81	256	14.606
Primera.....	-	-	6	804
Segunda.....	2	81	250	13.802

Fuente: Consejería de Turismo, Comercio y Consumo. Dirección General de Infraestructuras de Turismo.

A.9. TRANSPORTES Y COMUNICACIONES

A.9.1. PARQUE DE VEHÍCULOS POR TIPO. 2003

	BENIEL	R. MURCIA
Turismos	3.984	551.825
Motocicletas	309	47.612
Furgonetas y camiones	1.218	130.540
Autobuses	-	1.630
Tractores industriales	151	10.030
Otros vehículos	244	20.162
TOTAL	5.906	761.799
Vehículos por 1000 habitantes	645	600

Fuente: Ministerio del Interior. Jefatura Provincial de Tráfico

G.8. Número de vehículos por 1000 habitantes. 1995-2003

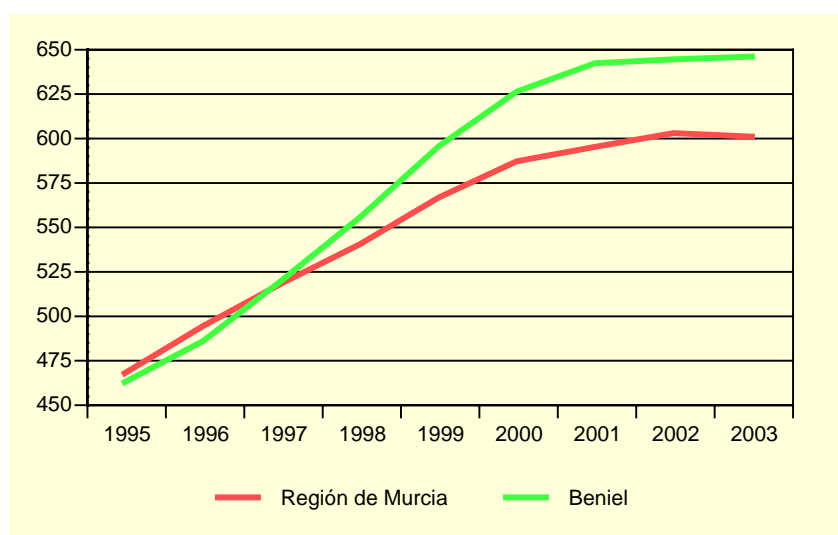

Fuente: Ministerio del Interior. Jefatura Provincial de Tráfico

A.9.2. CORRESPONDENCIA NACIDA Y DISTRIBUIDA. 2000-2003

Miles

	BENIEL				R. MURCIA
	2000	2001	2002	2003	2003
CORRESPONDENCIA NACIDA	126,3	138,7	133,3	251,9	50.742,6
Local	11,7	12,2	9,2	24,1	11.551,4
Otros destinos	114,6	126,4	124,1	227,8	39.191,2
Ordinaria	110,0	121,4	119,9	233,7	46.937,4
Local	11,0	11,5	9,1	23,6	10.534,5
Otros destinos	99,0	109,8	110,8	210,2	36.402,9
Certificada	16,3	17,3	13,5	18,1	3.805,2
Local	0,6	0,7	0,2	0,6	1.016,9
Otros destinos	15,7	16,6	13,3	17,6	2.788,3
CORRESPONDENCIA DISTRIBUIDA ...	591,6	600,7	549,9	887,3	152.008,4
Domicilio	490,1	500,8	469,0	702,4	126.609,7
Oficina	101,5	99,9	80,9	184,9	25.053,6
Ruta directa	-	-	-	-	345,0

Fuente: Organismo Autónomo de Correos y Telégrafos. Jefatura Provincial de Murcia.

A.9. TRANSPORTES Y COMUNICACIONES

A.9.3. GIROS RECIBIDOS Y EXPEDIDOS. 2000-2003

	BENIEL				R. MURCIA
	2000	2001	2002	2003	2003
GIROS EXPEDIDOS	11.210	11.062	9.925	8.009	411.435
Giros nacionales.....	10.953	10.901	9.677	7.823	399.203
Giros ordinarios.....	10.680	10.650	9.314	7.441	371.881
Giros urgentes.....	273	251	363	382	27.322
Giros internacionales.....	257	161	248	186	12.232
GIROS RECIBIDOS	1.599	1.696	1.296	964	122.302
Giros nacionales.....	1.393	1.513	1.152	844	118.039
Giros ordinarios.....	1.213	1.292	969	757	99.211
Giros urgentes.....	180	221	183	87	18.828
Giros internacionales.....	206	183	144	120	4.263

Fuente: Organismo Autónomo de Correos y Telégrafos. Jefatura Provincial de Murcia.

G.9. Evolución del tráfico telegráfico. 1998-2003

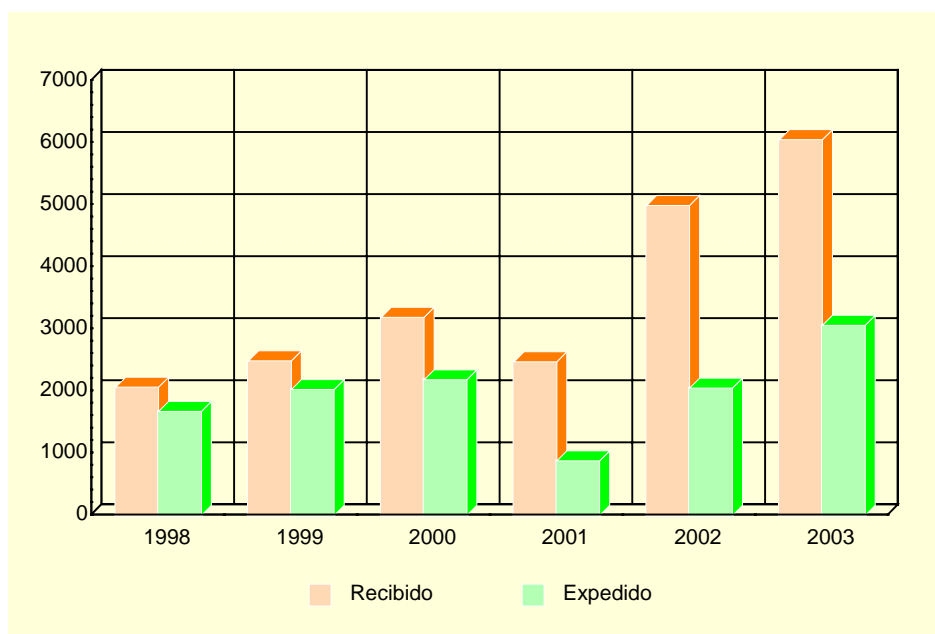

Fuente: Organismo Autónomo de Correos y Telégrafos. Jefatura Provincial de Murcia.

A.10. SANIDAD Y SERVICIOS SOCIALES

A.10.1. NÚMERO DE FARMACIAS. 2000-2003

	BENIEL	REGIÓN DE MURCIA
2000.....	3	532
2001.....	3	543
2002.....	3	538
2003.....	3	539

Fuente: Consejería de Sanidad. Dirección General de Planificación, Financiación Sanitaria y Política Farmacéutica

A.10.2. VACUNACIONES. 2000-2003

	BENIEL				REGIÓN DE MURCIA			
	2000	2001	2002	2003	2000	2001	2002	2003
Difteria Tétanos Tosferina.....	11	1	-	-	340	175	-	-
Difterina-Tétanos.....	123	3	-	-	11.288	2.886	-	-
Polio.....	522	443	532	496	65.979	64.686	71.718	77.673
Triple Vírica.....	316	228	211	266	36.827	32.943	36.856	37.761
Hepatitis B.....	281	111	36	436	41.563	26.317	21.329	42.630
Tétanos Adultos.....	520	131	-	-	42.116	8.664	-	-
Hemofilus influenza, tipo b.....	8	1	-	-	369	169	-	-
Tétanos, difteria adultos.....	120	511	562	383	11.086	47.722	47.576	52.132
Difteria, Tétanos y Tosferina, Hemofilus Influenza, tipo b, Hepatitis B.....	301	292	342	290	42.090	40.350	44.269	47.336
Difteria, Tétanos y Tosferina acelular, Hemofilus Influenza, tipo b.....	89	88	101	116	12.245	12.855	14.719	15.490
Difteria, Tétanos, Tosferina acelular.....	-	58	89	83	-	8.164	12.291	14.473
Meningitis C.....	471	366	345	284	64.393	52.891	46.071	47.472

Fuente: Consejería de Sanidad. Dirección General de Salud Pública.

A.10. SANIDAD Y SERVICIOS SOCIALES

A.10.3. ENFERMEDADES DE DECLARACIÓN OBLIGATORIA. CASOS. 2003

	BENIEL	R. MURCIA
Brucelosis.....	-	18
Enfermedad meningocócica.....	-	25
Fiebre exantemática mediterránea.....	-	4
Fiebres tifoidea y paratifoidea.....	-	8
Gripe.....	684	67.493
Hepatitis A.....	-	12
Hepatitis B.....	1	23
Otras hepatitis víricas.....	-	27
Infección gonocócica.....	-	18
Legionelosis.....	-	16
Leishmaniasis.....	-	1
Meningitis tuberculosa.....	-	4
Otras meningitis.....	-	74
Otras tuberculosis.....	1	30
Paludismo.....	-	3
Parotiditis.....	-	45
Rubéola.....	-	9
Sarampión.....	-	6
Sífilis.....	-	33
Tosferina.....	-	2
Toxiinfección alimentaria.....	1	650
Tuberculosis respiratoria.....	2	159
Varicela.....	123	7.431

Fuente: Consejería de Sanidad. Dirección General de Salud Pública.

A.10. SANIDAD Y SERVICIOS SOCIALES

A.10.4. DEFUNCIONES SEGÚN GRANDES GRUPOS DE CAUSA DE MUERTE (*). 2002

	BENIEL				R. MURCIA
	Hombres	Mujeres	Total	%	%
I. Ciertas enfermedades infecciosas y parasitarias	-	1	1	2,22	1,65
II. Neoplasias.....	14	8	22	48,89	26,05
III. Enferm. de la sangre y de los órganos hematopoyéticos, y ciertos trastornos que afectan el mecanismo de la inmunidad	-	-	-	-	0,26
IV. Enfermedades endocrinas, nutricionales y metabólicas.....	1	-	1	2,22	3,36
V. Trastornos mentales y del comportamiento.....	1	-	1	2,22	2,85
VI. Enfermedades del sistema nervioso.....	-	-	-	-	2,91
VII. Enfermedades del ojo y sus anexos	-	-	-	-	-
VIII. Enfermedad del oído y de la apófisis mastoides	-	-	-	-	-
IX. Enfermedades del sistema circulatorio	6	5	11	24,44	33,95
X. Enfermedades del sistema respiratorio	-	4	4	8,89	11,91
XI. Enfermedades del sistema digestivo	-	-	-	-	4,96
XII. Enfermedades de la piel y del tejido subcutáneo	-	-	-	-	0,24
XIII. Enferm. del sistema osteo muscular y del tejido conjuntivo ...	-	-	-	-	0,73
XIV. Enfermedades del sistema genitourinario	1	-	1	2,22	2,92
XV. Embarazo, parto y puerperio	-	-	-	-	-
XVI. Ciertas afecciones originadas en el período perinatal	-	-	-	-	0,44
XVII. Malformaciones congénitas, deformidades y anomalías cromosómicas	-	-	-	-	0,64
XVIII. Síntomas, signos y hallazgos anormales clínicos y de laboratorio, no clasificados en otra parte	-	-	-	-	2,00
XX. Causas externas.....	3	1	4	8,89	5,12
TOTAL.....	26	19	45	100,00	100,00

(*) Datos provisionales

Fuente: CREM y Servicio de Epidemiología. *Mortalidad por Causas*.

G.10. Distribución de las defunciones según la causa de muerte. 2002 (*)

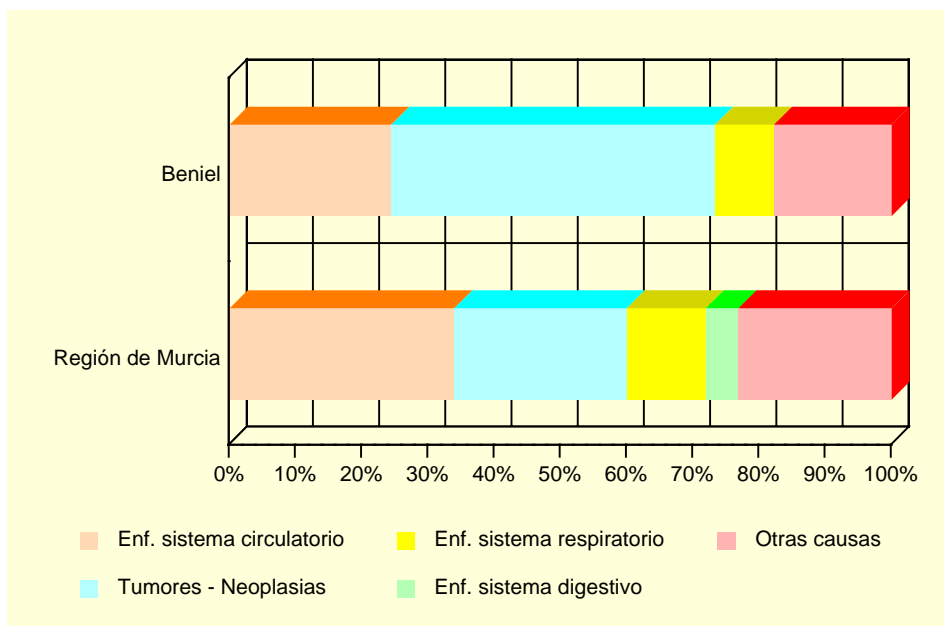

(*) Datos provisionales

Fuente: CREM y Servicio de Epidemiología. *Mortalidad por Causas*.

A.10. SANIDAD Y SERVICIOS SOCIALES

A.10.5. RECURSOS SOCIALES (Continúa).

	BENIEL		
	TOTAL	Recursos de atención primaria	Recursos de atención especializada
1997.....	5	5	-
1998.....	5	5	-
1999.....	5	5	-
2000.....	3	3	-
2001.....	3	2	1

A.10.5. RECURSOS SOCIALES (Conclusión).

	REGIÓN DE MURCIA		
	TOTAL	Recursos de atención primaria	Recursos de atención especializada
1997.....	1.052	685	367
1998.....	1.132	689	443
1999.....	1.323	774	549
2000.....	1.050	645	405
2001.....	1.271	645	626

Fuente: Consejería de Trabajo y Política Social. Secretaría Sectorial de Acción Social.

A.11. EDUCACIÓN Y CULTURA

A.11.1. NÚMERO DE UNIDADES Y ALUMNOS MATRICULADOS EN EDUCACIÓN INFANTIL, PRIMARIA Y EDUCACIÓN ESPECIAL. CURSO 03/04

	BENIEL			R. MURCIA
	Centros Públicos	Centros Privados	TOTAL	TOTAL
INFANTIL, PRIMARIA, EDUCACIÓN ESPECIAL				
Unidades	36	9	45	6.260
Alumnos matriculados	846	191	1.037	138.679
Infantil.....	278	57	335	48.365
Educación primaria.....	568	134	702	90.314
Alumnos con necesidades educativas especiales (infantil y primaria)	60	7	67	4.354
EDUCACIÓN ESPECIAL				
Centros específicos.....	-	-	-	16
Unidades	-	-	-	136
Alumnos matriculados	-	-	-	770

Nota: El total de alumnos matriculados es la suma de las categorías Infantil y Educación primaria.

Fuente: Consejería de Educación y Cultura. Secretaría General.

A.11.2. NÚMERO DE ALUMNOS MATRICULADOS EN ENSEÑANZA SECUNDARIA OBLIGATORIA, BACHILLERATO Y CICLOS FORMATIVOS. CURSO 03/04

	BENIEL			R. MURCIA
	Centros Públicos	Centros Privados	TOTAL	TOTAL
ESO Y BACHILLERATO				
ESO	603	95	698	83.039
ESO	507	95	602	64.944
Primer ciclo de la ESO	322	48	370	34.242
Segundo ciclo de la ESO	185	47	232	30.702
Bachillerato LOGSE	96	-	96	18.095
CICLOS FORMATIVOS				
Ciclos formativos Nivel II	-	-	-	13.370
Ciclos formativos Nivel III	-	-	-	6.608
Ciclos formativos Nivel III	-	-	-	6.762

Fuente: Consejería de Educación y Cultura. Secretaría General.

A.11. EDUCACIÓN Y CULTURA

G.11. Evolución de los alumnos matriculados en enseñanza infantil y primaria y enseñanzas medias. Curso 00/01 – Curso 03/04

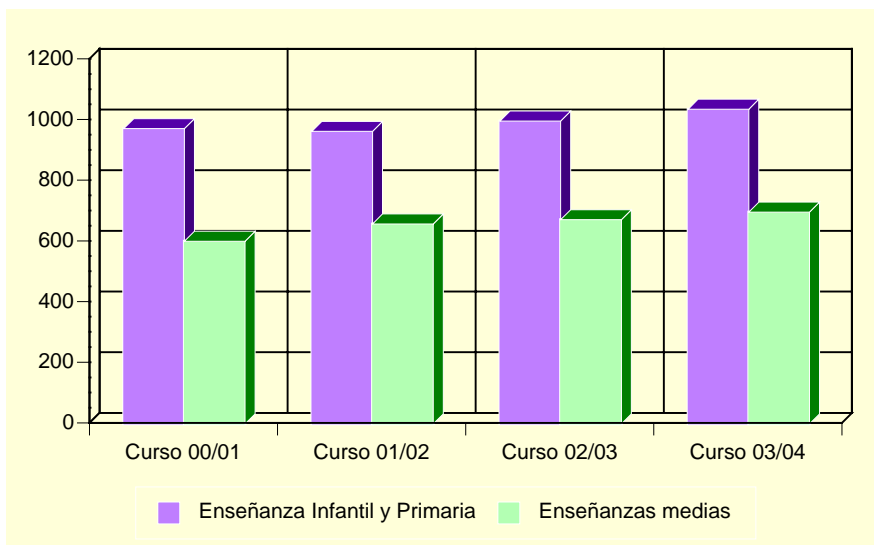

Fuente: Consejería de Educación y Cultura. Secretaría General.

A.11.3. POBLACIÓN EN VIVIENDAS FAMILIARES DE 16 Y MÁS AÑOS POR NIVEL DE FORMACIÓN (%). 2001

	BENIEL	REGIÓN DE MURCIA
Total.....	6.749	970.449
Analfabetos.....	2,80	3,22
Sin estudios.....	10,80	15,84
Primer grado.....	35,37	21,67
Segundo grado: ESO, EGB, Bachillerato Elemental.....	32,24	29,46
Segundo grado: Bachillerato Superior.....	7,75	10,71
Segundo grado: FP Grado Medio.....	2,84	4,06
Segundo grado: FP Grado Superior.....	3,48	3,95
Tercer Grado: Diplomatura.....	2,84	6,07
Tercer Grado: Licenciatura.....	1,70	4,63
Tercer Grado: Doctorado.....	0,16	0,39

Fuente: INE. Censos de Población y Viviendas. 2001

A.11. EDUCACIÓN Y CULTURA

A.11.4. TASAS DE ESCOLARIDAD SEGÚN SEXO, EDAD Y QUE LOS ESTUDIOS SEAN REGLADOS O NO (%). 2001

	BENIEL		REGIÓN DE MURCIA	
	Hombres	Mujeres	Hombres	Mujeres
ENSEÑANZA REGLADA.....	6,00	7,72	8,91	9,62
De 16 años	66,07	80,36	75,44	84,09
De 17 años	31,58	54,24	62,39	74,38
De 18 años	39,47	51,92	49,76	62,53
De 19 años	25,37	39,66	43,05	53,42
De 20 años	24,10	37,29	34,90	46,84
De 21 años	22,67	25,64	30,54	39,43
De 22 años	15,79	25,68	26,30	31,15
De 23 años	10,75	18,28	22,75	25,80
De 24 años	7,22	13,33	18,76	21,34
De 25 a 29 años	5,23	7,00	8,47	9,51
De 30 a 39 años	1,15	0,73	2,38	2,47
De 40 ó más años.....	0,26	0,37	0,60	0,59
ENSEÑANZA NO REGLADA	1,43	2,53	2,34	3,03
De 16 años	1,79	5,36	2,64	2,05
De 17 años	-	3,39	2,90	3,70
De 18 años	5,26	7,69	3,62	5,13
De 19 años	2,99	13,79	3,84	5,55
De 20 años	1,20	15,25	3,89	5,71
De 21 años	5,33	6,41	4,09	6,10
De 22 años	1,05	9,46	4,25	6,56
De 23 años	-	7,53	4,10	7,40
De 24 años	3,09	4,44	4,44	6,79
De 25 a 29 años	2,38	3,50	4,02	5,98
De 30 a 39 años	1,66	1,60	2,87	4,11
De 40 ó más años.....	0,65	0,62	1,10	1,18

Nota: La tasa de escolaridad es el porcentaje de personas de 16 años o más que están recibiendo algún tipo de enseñanza. Los estudios no reglados son: Cursos del INEM, Escuela Taller u otros cursos para parados, cursos de formación promovidos por la empresa, otros cursos no reglados (idiomas, preparación oposiciones, etc).

Fuente: INE. Censos de Población y Viviendas. 2001

A.11.5. BIBLIOTECAS. 2003

	BENIEL	REGIÓN DE MURCIA
Número de bibliotecas	1	83
Volúmenes.....	8.048	928.702
Audiovisuales.....	679	109.763
Préstamos.....	5.204	962.143
Socios.....	2.739	196.565
Actos culturales	21	2.751
Usuarios.....	19.191	2.007.791

Nota: Son bibliotecas municipales. En la Región de Murcia se incluye el servicio de la Biblioteca Regional

Fuente: Consejería de Educación y Cultura. Dirección General de Cultura.

A.12. ADMINISTRACIONES PÚBLICAS Y FINANZAS

A.12.1. PRESUPUESTO PREVENTIVO DE GASTOS. 2000-2004

Euros

	2000	2001	2002	2003	2004
Gastos de personal.....	833.124	939.863	1.042.456	1.160.025	1.326.000
Gastos de bienes y servicios	777.229	788.528	886.793	1.006.300	1.099.700
Gastos financieros	60.101	79.935	84.821	75.901	66.800
Transferencias corrientes	362.012	517.154	594.155	504.376	639.700
Inversiones reales.....	1.204.820	1.011.454	1.714.688	2.211.835	1.392.000
Transferencias de capital.....	-	-	-	-	-
Activos financieros	-	-	-	-	-
Pasivos financieros	148.450	170.988	202.896	227.900	216.900
TOTAL GASTOS	3.385.737	3.507.921	4.525.808	5.186.337	4.741.100

Nota: No incluye Organismos Autónomos.

Fuente: Ayuntamiento de Beniel.

A.12.2. PRESUPUESTO PREVENTIVO DE INGRESOS. 2000-2004

Euros

	2000	2001	2002	2003	2004
Impuestos directos.....	790.932	863.654	990.468	916.543	1.121.000
Impuestos indirectos.....	180.304	233.433	360.607	390.658	390.658
Tasas y otros ingresos.....	445.063	446.041	513.114	937.837	790.394
Transferencias corrientes	1.009.574	1.165.083	1.242.691	1.443.722	1.608.097
Ingresos patrimoniales.....	1.202	6.010	12.020	12.020	6.000
Enajenación inversiones reales	-	-	-	-	50.000
Transferencias de capital.....	598.055	553.295	1.072.537	1.218.950	774.950
Activos financieros	-	-	-	-	-
Pasivos financieros	360.607	240.405	334.370	266.606	-
TOTAL INGRESOS	3.385.737	3.507.921	4.525.808	5.186.337	4.741.100

Nota: No incluye Organismos Autónomos.

Fuente: Ayuntamiento de Beniel.

A.12.3. OFICINAS DE CRÉDITO. 2003

	BENIEL	REGIÓN DE MURCIA
CAJAMURCIA	1	227
CAM.....	1	188
OTRAS CAJAS, COOP. CRÉDITO Y OTRAS ENT.	3	405
BANCOS.....	2	311
TOTAL.....	7	1.131

Fuente: Banco de España.

B. DATOS POR ENTIDADES DE POBLACIÓN

B.1. POBLACIÓN

B.1.1. POBLACIÓN, POR SEXO. 2001-2003

	2001			2002			2003		
	TOTAL	Hombres	Mujeres	TOTAL	Hombres	Mujeres	TOTAL	Hombres	Mujeres
Basca (La).....	379	179	200	380	180	200	392	185	207
Beniel	5.178	2.665	2.513	5.561	2.902	2.659	5.761	3.032	2.729
Huerta (La)	1.403	705	698	1.472	734	738	1.456	749	707
Mojón (El).....	578	297	281	591	306	285	592	305	287
Raiguero-La Villa.....	932	470	462	958	481	477	950	474	476
TOTAL BENIEL.....	8.470	4.316	4.154	8.962	4.603	4.359	9.151	4.745	4.406

Fuente: CREM. Padrón Municipal de Habitantes.