

Águilas en cifras. 2004

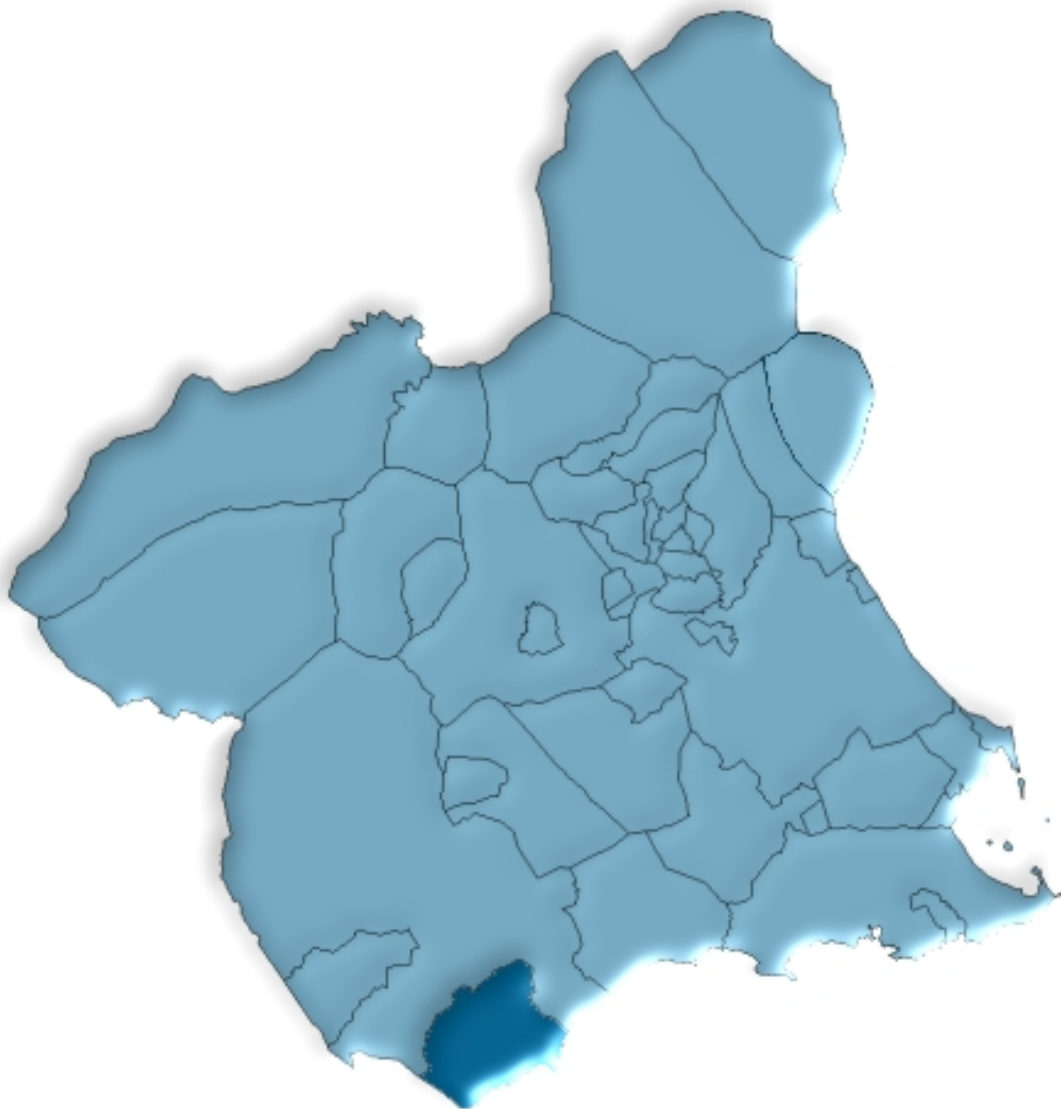

Región de Murcia
Consejería de Economía, Industria e Innovación
Dirección General de Economía, Planificación y Estadística
Centro Regional de Estadística

ÍNDICE GENERAL

ÍNDICE DE TABLAS

DATOS DEL MUNICIPIO

A.1. TERRITORIO, CLIMATOLOGÍA Y MEDIO AMBIENTE	9
A.1.1. Superficie y distancia a la capital.	
A.1.2. Precipitaciones. 2003.	
A.1.3. Incendios Forestales. 1999-2003	
A.2. DEMOGRAFÍA	10
A.2.1. Población de derecho según los censos oficiales. 1900-2001.	
A.2.2. Población de derecho y densidad de población según la rectificación del Padrón. 2000-2004.	
A.2.3. Población según la estructura de edad. 2003.	
A.2.4. Indicadores de estructura demográfica. 2003.	
A.2.5. Movimiento Natural de la población. 1998-2002.	
A.2.6. Nupcialidad, natalidad y mortalidad. 2002.	
A.2.7. Inmigrantes y emigrantes, por lugar de procedencia o destino. 2003.	
A.2.8. Saldos migratorios totales. 1999-2003.	
A.3. MERCADO DE TRABAJO	14
A.3.1. Tasas de actividad y paro por sexo y edad. 2001	
A.3.2. Paro registrado por sexo. 2000-2004.	
A.4. AGRICULTURA, GANADERÍA Y PESCA	15
A.4.1. Distribución general de la tierra. 2003.	
A.4.2. Superficie dedicada a cada grupo de cultivo. 2003.	
A.4.3. Superficie dedicada al cultivo de invernaderos, cultivos acolchados y riego localizado. 2003.	
A.4.4. Número de unidades ganaderas por especie. Censo 1999.	
A.4.5. Pesca desembarcada. 2003	
A.4.6. Evolución de las capturas por modalidad de pesca. 1999-2003	
A.4.7. Evolución del número de embarcaciones pesqueras por modalidad de pesca y número de trabajadores de la pesca. 1999-2003	
A.5. INDUSTRIA	19
A.5.1. Establecimientos industriales y personas ocupadas según actividad principal. 2002	
A.5.2. Inversión industrial por sectores. 1999-2003.	
A.5.3. Inversión industrial por tipo. 1999-2003.	
A.6. CONSTRUCCIÓN Y VIVIENDA	21
A.6.1. Establecimientos y personas ocupadas. 2002.	
A.6.2. Viviendas visadas y terminadas. 1999-2003.	
A.6.3. Viviendas por clase. 2001.	
A.6.4. Viviendas por superficie útil. 2001.	

A.7. COMERCIO	23
A.7.1. Establecimientos comerciales y personal ocupado. 2002.	
A.8. TURISMO	24
A.8.1. Equipamiento turístico. 2003.	
A.9. TRANSPORTES Y COMUNICACIONES	25
A.9.1. Parque de vehículos por tipo. 2003.	
A.9.2. Correspondencia nacida y distribuida. 2000-2003	
A.9.3. Giros recibidos y expedidos. 2000-2003.	
A.10. SANIDAD Y SERVICIOS SOCIALES	27
A.10.1. Número de farmacias. 2000-2003.	
A.10.2. Vacunaciones. 2000-2003.	
A.10.3. Enfermedades de declaración obligatoria. Casos. 2003.	
A.10.4. Defunciones según grandes grupos de causa de muerte. 2002.	
A.10.5. Recursos sociales.	
A.11. EDUCACIÓN Y CULTURA	31
A.11.1. Número de unidades y alumnos matriculados en educación infantil, primaria y educación especial. Curso 03/04.	
A.11.2. Número de alumnos matriculados en Enseñanza Secundaria Obligatoria, Bachillerato y Ciclos Formativos. Curso 03/04.	
A.11.3. Población en viviendas familiares de 16 y más años por nivel de formación (%). 2001.	
A.11.4. Tasas de escolaridad según sexo, edad y que los estudios sean reglados o no (%). 2001.	
A.11.5. Bibliotecas. 2003.	
A.12. ADMINISTRACIONES PÚBLICAS Y FINANZAS	34
A.12.1. Presupuesto preventivo de gastos. 2000-2004.	
A.12.2. Presupuesto preventivo de ingresos. 2000-2004.	
A.12.3. Oficinas de crédito. 2003.	

DATOS POR ENTIDADES DE POBLACIÓN

B.1. POBLACIÓN	37
B.1.1. Población por sexo. 2001-2003	

ÍNDICE DE GRÁFICOS

G.1. Evolución de la población de derecho según los censos oficiales. 1900-2001
G.2. Pirámide de población. 2003
G.3. Movimiento natural de la población. 2002
G.4. Tasas de actividad y de paro. 2001

- G.5. Distribución general de la tierra. 2003
- G.6. Evolución de la pesca desembarcada. 1997-2002
- G.7. Evolución de las viviendas terminadas. 1995-2003
- G.8. Distribución de las personas ocupadas en el comercio minorista. 2002
- G.9. Número de vehículos por 1000 habitantes. 1995-2003
- G.10. Evolución del tráfico telegráfico. 1998-2003
- G.11. Distribución de las defunciones según la causa de muerte. 2002
- G.12. Evolución de los alumnos matriculados en las enseñanzas infantil y primaria y enseñanzas medias. Curso 00/01 – Curso 03/04

SÍMBOLOS UTILIZADOS

- Cero o menor que 0,5

.. Falta de dato

% Tanto por ciento

Las cifras decimales van precedidas de una coma (,)

Los millares y millones se separan por un punto (.)

Las casillas en blanco – Dato sin sentido

A. DATOS DEL MUNICIPIO

A.1. TERRITORIO, CLIMATOLOGÍA Y MEDIO AMBIENTE

A.1.1. SUPERFICIE Y DISTANCIA A LA CAPITAL.

MUNICIPIO DE ÁGUILAS	
Extensión del municipio	251,8 Km ²
Distancia a la capital	103,0 Km

Fuente: Instituto Geográfico Nacional.
INE. Delegación Provincial de Murcia. *Reseña Estadística de Murcia. 1974.*

A.1.2. PRECIPITACIONES. 2003

	PRECIPITACIONES (l/m ²)
Enero.....	23,9
Febrero.....	40,9
Marzo	7,5
Abril.....	5,8
Mayo	34,5
Junio.....	0,4
Julio.....	-
Agosto	-
Septiembre.....	5,5
Octubre	30,3
Noviembre.....	60,8
Diciembre	45,4

Nota: Los datos de precipitaciones corresponden a la Estación meteorológica "Águilas/Parque de Bomberos"

Fuente: Instituto Nacional de Meteorología. Centro Meteorológico Territorial de Murcia

A.1.3. INCENDIOS FORESTALES. 1999-2003

	ÁGUILAS		REGIÓN DE MURCIA	
	Nº incendios	Hectáreas	Nº incendios	Hectáreas
1999	-	-	164	94,73
2000	1	0,03	180	141,16
2001	1	-	141	82,76
2002	-	-	153	85,17
2003	3	6,02	160	122,01

Fuente: Consejería de Medio Ambiente y Ordenación del Territorio. Dirección General del Medio Natural.

A.2. DEMOGRAFÍA

A.2.1. POBLACIÓN DE DERECHO SEGÚN LOS CENSOS OFICIALES. 1900-2001

	ÁGUILAS			R. MURCIA
	Hombres	Mujeres	Total	Total
1900	7.750	8.003	15.753	581.455
1910	7.775	8.262	16.037	620.926
1920	8.494	8.821	17.315	654.436
1930	7.772	8.131	15.903	651.979
1940	7.456	8.010	15.466	731.221
1950	7.487	7.940	15.427	755.850
1960	7.553	7.982	15.535	803.086
1970	8.396	8.791	17.187	832.047
1981	10.251	10.558	20.809	955.498
1991	12.441	12.453	24.894	1.045.601
2001	13.803	13.968	27.771	1.197.646

Fuente: INE. Censo de Población.

G.1. Evolución de la población de derecho según los censos oficiales. 1900-2001

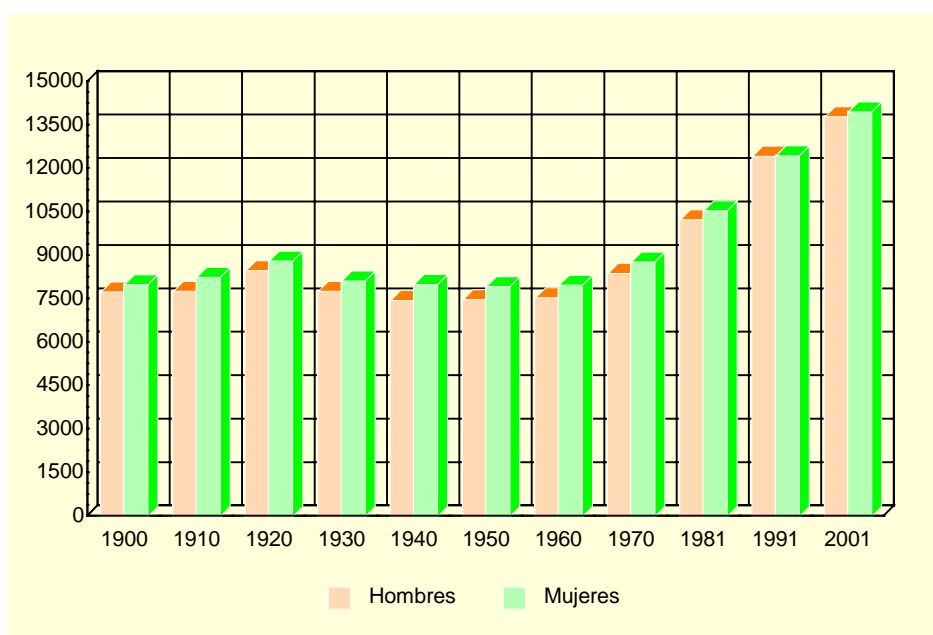

Fuente: INE. Censo de población

A.2.2. POBLACIÓN DE DERECHO Y DENSIDAD DE POBLACIÓN SEGÚN LA RECTIFICACIÓN DEL PADRÓN. 2000-2004

	ÁGUILAS					R. MURCIA
	2000	2001	2002	2003	2004	2004
Población de derecho.....	27.559	28.226	28.888	29.642	30.263	1.294.694
Hombres.....	13.719	14.071	14.405	14.822	15.101	652.057
Mujeres	13.840	14.155	14.483	14.820	15.162	642.637
Densidad de población (Habitantes/km ²) ...	109	112	115	118	120	114

Fuente: INE. Rectificación del Padrón Municipal de Habitantes. Instituto Geográfico Nacional.

A.2. DEMOGRAFÍA

A.2.3. POBLACIÓN SEGÚN LA ESTRUCTURA DE EDAD. 2003

	HOMBRES	MUJERES	TOTAL
Menores de 5 años.....	854	816	1.670
5-9 años	864	780	1.644
10-14 años	963	878	1.841
15-19 años	1.041	970	2.011
20-24 años	1.361	1.265	2.626
25-29 años	1.443	1.332	2.775
30-34 años	1.291	1.155	2.446
35-39 años	1.144	1.139	2.283
40-44 años	1.040	1.072	2.112
45-49 años	953	870	1.823
50-54 años	852	831	1.683
55-59 años	729	718	1.447
60-64 años	526	562	1.088
65-69 años	548	665	1.213
70-74 años	516	620	1.136
75 y más años.....	697	1.147	1.844
TOTAL	14.822	14.820	29.642

Fuente: CREM. Padrón Municipal de Habitantes.

G.2. Pirámide de población. 2003

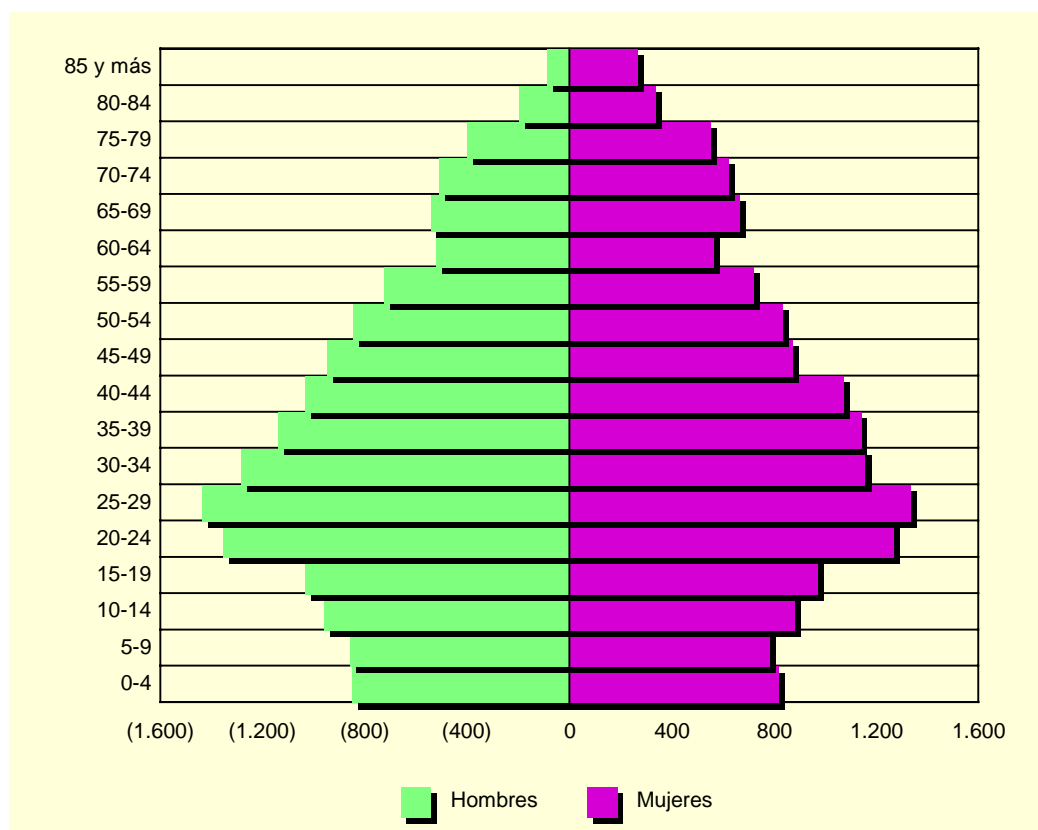

Fuente: CREM. Padrón Municipal de habitantes

A.2. DEMOGRAFÍA

A.2.4. INDICADORES DE ESTRUCTURA DEMOGRÁFICA. 2003

	ÁGUILAS	REGIÓN DE MURCIA
ESTRUCTURA POR EDAD		
Menores de 20 años.....	24,2	23,5
Entre 20 y 64 años	61,7	62,4
De 65 y más años	14,1	14,1
ÍNDICE DE VEJEZ		
De 65 y más años/menores de 20 años.....	58,5	60,0
ÍNDICE DE DEPENDENCIA		
Juvenil		
Menores de 20 años/Población entre 20 y 64 años ...	39,2	37,7
Anciana		
De 65 y más años/Población entre 20 y 64 años	22,9	22,6
Total		
Menores de 20 años+De 65 y más años/Población entre 20 y 64 años.....	62,1	60,3
MUJERES DE 15 A 49 AÑOS/TOTAL MUJERES.....	52,7	53,0
PROPORCIÓN DE MASCULINIDAD		
Hombres/Mujeres.....	100,0	101,6

Fuente: CREM. Indicadores demográficos

A.2.5. MOVIMIENTO NATURAL DE LA POBLACIÓN. 1998-2002

	ÁGUILAS					R. MURCIA
	1998	1999	2000	2001	2002	2002
Matrimonios	129	150	165	144	135	6.687
Nacimientos	275	308	315	345	372	15.490
Niños.....	135	153	162	178	202	8.002
Niñas.....	140	155	153	167	170	7.488
Defunciones	227	270	243	239	247	9.444
Hombres.....	116	150	136	132	133	4.951
Mujeres	111	120	107	107	114	4.493
Defunciones de menores de un año.....	1	2	3	2	4	96
Crecimiento vegetativo.....	48	38	72	106	125	6.046

Fuente: CREM. Movimiento Natural de la Población de la Región de Murcia.

A.2.6. NUPCIALIDAD, NATALIDAD Y MORTALIDAD. 2002

	ÁGUILAS	R. MURCIA
Tasa de nupcialidad (por 1.000 habitantes)	4,83	5,39
Tasa de natalidad (por 1.000 habitantes).....	12,41	12,42
Tasa de mortalidad (por 1.000 habitantes).....	8,41	7,57

Fuente: CREM. Movimiento Natural de la Población de la Región de Murcia.

A.2. DEMOGRAFÍA

G.3. Movimiento natural de la población. 2002

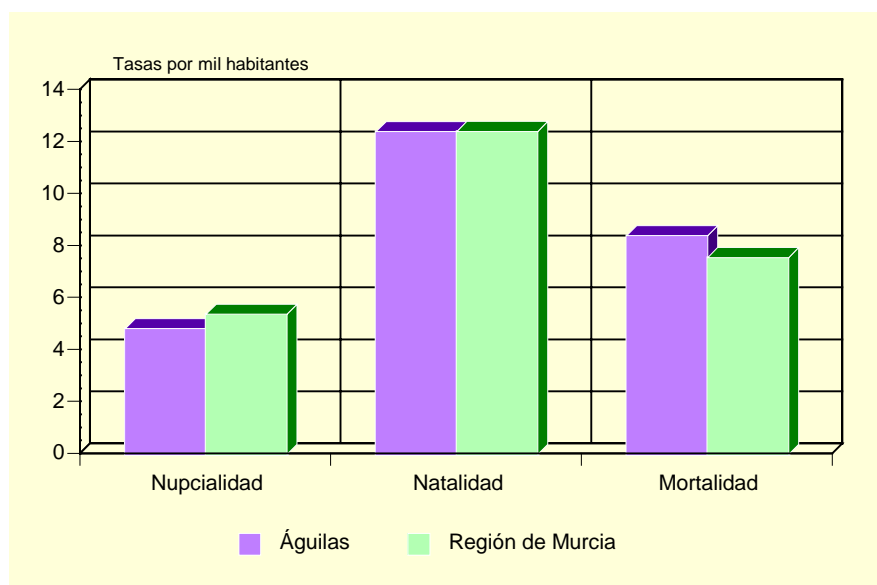

Fuente: CREM. Movimiento Natural de la Población de la Región de Murcia.

A.2.7. INMIGRANTES Y EMIGRANTES, POR LUGAR DE PROCEDENCIA O DESTINO. 2003

	INMIGRANTES	EMIGRANTES
De la misma Comunidad Autónoma.....	270	277
Españoles.....	201	220
Extranjeros.....	69	57
De otras Comunidades Autónomas.....	563	448
Españoles.....	412	303
Extranjeros.....	151	145
Del extranjero.....	570	13
Españoles.....	35	10
Extranjeros.....	535	3

Fuente: CREM. Movimientos migratorios de la Región de Murcia.

A.2.8. SALDOS MIGRATORIOS TOTALES. 1999-2003

	ÁGUILAS	REGIÓN DE MURCIA
1999 (*).....	501	5.679
2000 (*).....	564	21.306
2001 (*).....	502	18.510
2002.....	678	22.556
2003.....	665	23.939

(*) No se incluyen las emigraciones al extranjero.

Fuente: CREM. Movimientos migratorios de la Región de Murcia.

A.3. MERCADO DE TRABAJO

A.3.1. TASAS DE ACTIVIDAD Y PARO POR SEXO Y EDAD. 2001

	ÁGUILAS				REGIÓN DE MURCIA			
	Tasa de actividad		Tasa de paro		Tasa de actividad		Tasa de paro	
	Hombres	Mujeres	Hombres	Mujeres	Hombres	Mujeres	Hombres	Mujeres
De 16 a 19 años.....	55,33	43,95	16,63	31,96	42,30	26,33	22,58	31,92
De 20 a 24 años.....	81,60	67,99	11,64	17,40	73,24	58,22	13,29	22,04
De 25 a 29 años.....	93,29	79,56	8,60	15,05	91,53	73,14	9,92	17,73
De 30 a 34 años.....	96,42	75,30	6,03	12,80	96,33	65,38	7,53	15,75
De 35 a 44 años.....	96,33	69,53	5,75	9,69	95,94	58,28	6,62	12,77
De 45 a 54 años.....	91,36	56,33	5,61	8,58	90,04	43,94	6,52	10,02
De 55 a 59 años.....	76,06	37,60	11,73	9,66	75,03	27,23	9,15	10,74
De 60 a 64 años.....	45,79	19,75	11,21	13,76	49,92	14,91	10,33	10,66
De 65 o más años.....	3,27	1,36	3,77	3,33	3,18	1,74	4,57	7,38
TOTAL	73,21	49,70	8,11	13,46	70,77	41,48	8,99	15,78

Fuente: INE. Censo de Población.

G.4. Tasas de actividad y de paro. 2001

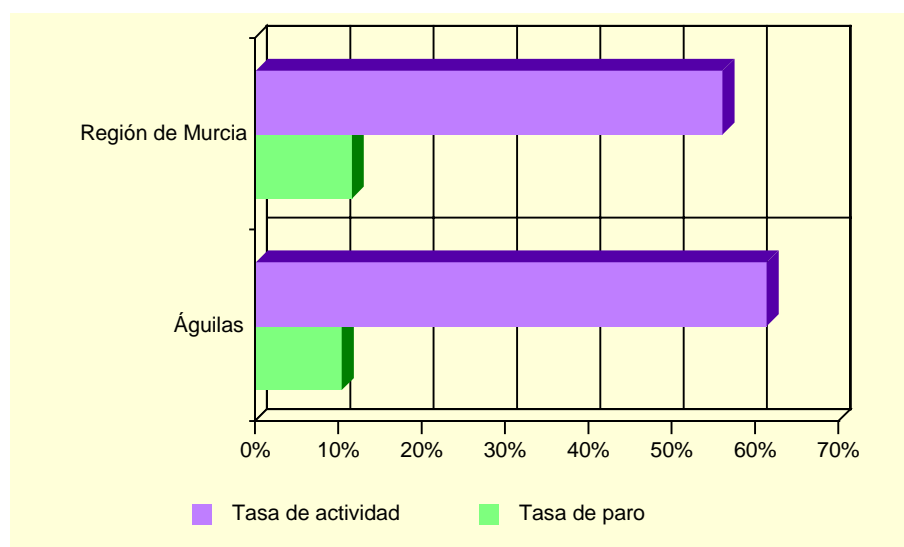

Fuente: INE. Censo de población

A.3.2. PARO REGISTRADO POR SEXO (*). 2000-2004

	ÁGUILAS			REGIÓN DE MURCIA		
	Total	Hombres	Mujeres	Total	Hombres	Mujeres
2000.....	690	303	387	35.834	14.607	21.227
2001.....	682	309	374	35.586	14.024	21.562
2002.....	715	325	390	36.109	14.457	21.652
2003.....	649	283	366	36.240	14.284	21.956
2004.....	692	312	380	35.328	13.748	21.579

(*) Medias anuales

Fuente: Servicio Regional de Empleo y Formación.

A.4. AGRICULTURA, GANADERÍA Y PESCA

A.4.1. DISTRIBUCIÓN GENERAL DE LA TIERRA (*). 2003

	HECTÁREAS	%
TIERRAS DE CULTIVO	8.719	34,36
Cultivos herbáceos	4.525	(51,90)
Barbechos y otras tierras no ocupadas	3.088	(35,42)
Cultivos leñosos	1.106	(12,68)
PRADOS Y PASTIZALES	-	-
Prados naturales	-	-
Pastizales	-	-
TERRENO FORESTAL	3.440	13,56
Monte maderable	800	(23,26)
Monte abierto	500	(14,53)
Monte leñoso	2.140	(62,21)
OTRAS SUPERFICIES	13.215	52,08
Erial a pastos	10.435	(78,96)
Espartizal	1.300	(9,84)
Terreno improductivo	350	(2,65)
Superficie no agrícola	1.100	(8,32)
Ríos y lagos	30	(0,23)
TOTAL	25.374	100,00

(*) *Datos provisionales.*

Fuente: Consejería de Agricultura y Agua. D. G. de Industrias y Asociacionismo Agrario

G.5. Distribución General de la tierra. 2003

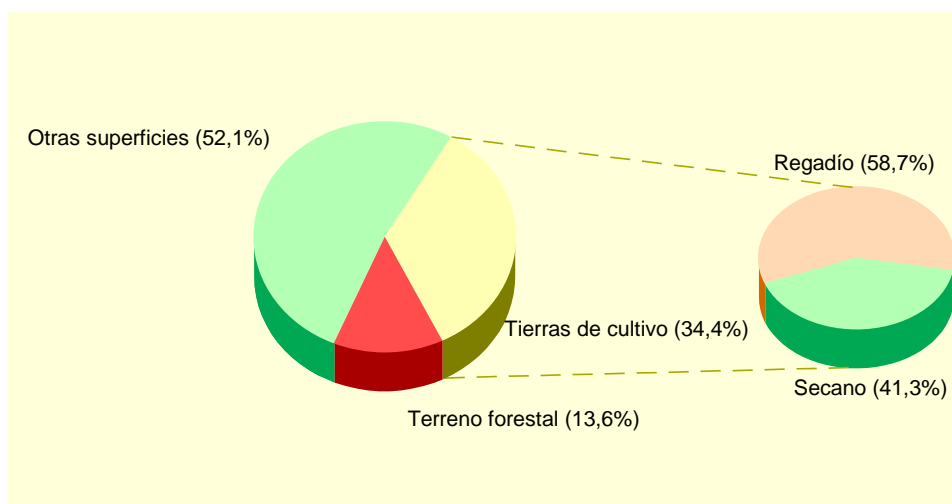

Fuente: Consejería de Agricultura y Agua. D. G. de Industrias y Asociacionismo Agrario

A.4. AGRICULTURA, GANADERÍA Y PESCA

A.4.2. SUPERFICIE DEDICADA A CADA GRUPO DE CULTIVO (*). 2003

	HECTÁREAS	%
Cereales grano.....	570	8,97
Leguminosas grano.....	-	-
Tubérculos para consumo humano.....	10	0,16
Cultivos industriales.....	-	-
Cultivos forrajeros.....	165	2,60
Hortalizas.....	4.498	70,82
Flores.....	2	0,03
Cítricos.....	460	7,24
Frutales no cítricos.....	590	9,29
Viñedos.....	50	0,79
Olivar.....	6	0,09
Otros cultivos leñosos.....	-	-

(*) Datos provisionales.

Fuente: Consejería de Agricultura y Agua. D. G. de Industrias y Asociacionismo Agrario

A.4.3. SUPERFICIE DEDICADA AL CULTIVO DE INVERNADEROS, CULTIVOS ACOLCHADOS Y RIEGO LOCALIZADO (*). 2003

	ÁGUILAS	R. MURCIA
Invernaderos.....	2.147	6.613
Cultivos acolchados.....	-	10.538
Riego localizado.....	4.282	106.838

(*) Datos provisionales.

Fuente: Consejería de Agricultura y Agua. D. G. de Industrias y Asociacionismo Agrario

A.4.4. NÚMERO DE UNIDADES GANADERAS POR ESPECIE. CENSO 1999

	ÁGUILAS	R. MURCIA
Bovinos.....	-	34.300
Ovinos.....	806	57.216
Caprinos.....	159	13.544
Porcinos.....	410	403.659
Aves.....	4	31.328
Otras.....	19	1.593
TOTAL.....	1.400	541.641

Fuente: INE. Censo Agrario de España.

A.4. AGRICULTURA, GANADERÍA Y PESCA

A.4.5. PESCA DESEMBARCADA. 2003

	TONELADAS	EUROS
PECES	1.511	1.876.865,5
Alacha	696	242.062,6
Atún	1	4.029,6
Bacaladilla	9	19.689,9
Bacoreta o Albacora	4	7.838,8
Besugo	8	6.996,3
Boga	19	7.044,9
Bonito	7	20.957,3
Caballa	224	80.571,3
Caramel	31	21.393,1
Dentón	1	9.195,4
Doblada	2	1.046,6
Dorada	59	145.724,3
Espetón	5	5.118,5
Gallineta	1	17.901,4
Gallo	1	9.939,7
Jurel	67	61.593,1
Lecha	37	188.452,1
Llampúa	2	1.102,1
Lubina	3	22.544,4
Melva	51	52.975,7
Merluza, pescadilla	16	118.555,7
Mollera	13	53.386,4
Pajel o breca	5	26.410,2
Palometa	3	5.910,0
Pez espada	27	192.644,9
Rape	11	82.119,1
Rascacio	8	33.198,6
Rayas	1	862,3
Sable	1	498,0
Salmonete	27	259.121,4
Salpa	13	3.308,8
Sardina	123	71.929,2
Sargo	2	8.655,6
Varios	33	94.088,5
CRUSTÁCEOS	87	2.192.584,6
MOLUSCOS	42	168.376,6
TOTAL	1.640	4.237.826,7

Fuente: Consejería de Agricultura y Agua. Dirección General de Ganadería y Pesca.

A.4. AGRICULTURA, GANADERÍA Y PESCA

G.6. Evolución de la pesca desembarcada. 1998-2003

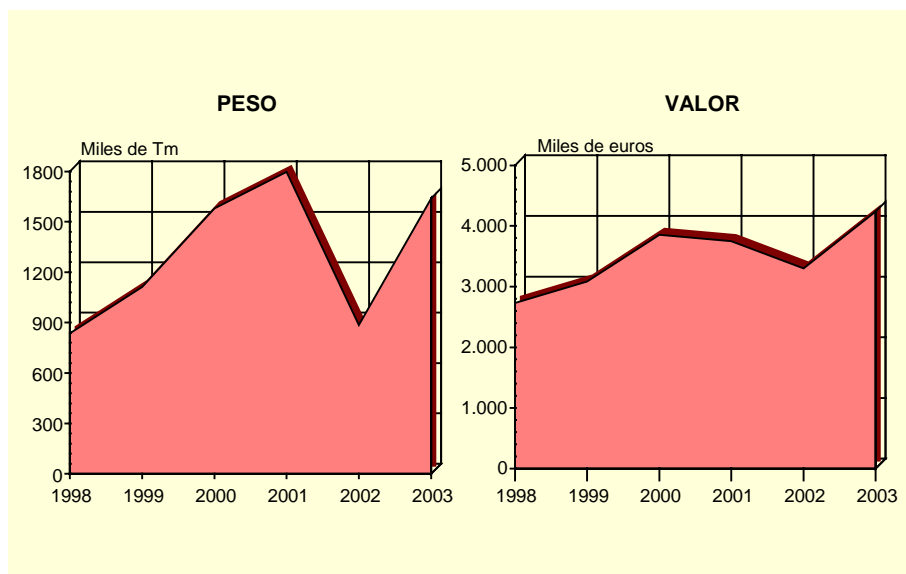

Fuente: Consejería de Agricultura y Agua. D. G. Ganadería y Pesca.

A.4.6. EVOLUCIÓN DE LAS CAPTURAS POR MODALIDAD DE PESCA. 1999-2003.

Toneladas

	ÁGUILAS					R. MURCIA
	1999	2000	2001	2002	2003	2003
Arrastre	281	380	407	283	221	699
Cerco	636	988	1.152	431	1.161	2.646
Artes Menores	111	177	191	130	233	682
Palangre	84	35	46	42	26	130
Almadraba	-	-	-	-	-	115
TOTAL CAPTURAS	1.113	1.580	1.797	885	1.640	4.272

Fuente: Consejería de Agricultura y Agua. D. G. Ganadería y Pesca.

A.4.7. EVOLUCIÓN DEL NÚMERO DE EMBARCACIONES PESQUERAS POR MODALIDAD DE PESCA Y NÚMERO DE TRABAJADORES DE LA PESCA. 1999-2003.

	ÁGUILAS					R. MURCIA
	1999	2000	2001	2002	2003	2003
Arrastre	17	19	18	18	18	37
Cerco	11	11	11	11	8	37
Artes Menores	57	47	49	51	50	220
Palangre	11	11	8	6	7	13
TOTAL EMBARCACIONES	96	88	86	86	83	307
Número de trabajadores de la pesca	291	280	275	250	224	744

Fuente: Consejería de Agricultura y Agua. D. G. Ganadería y Pesca.

A.5. INDUSTRIA

A.5.1. ESTABLECIMIENTOS INDUSTRIALES Y PERSONAS OCUPADAS SEGÚN ACTIVIDAD PRINCIPAL (*). 2002

	ÁGUILAS		REGIÓN DE MURCIA	
	Estableci- mientos	Personas ocupadas	Estableci- mientos	Personas ocupadas
C. INDUSTRIAS EXTRACTIVAS.....	-	-	145	1.171
D. INDUSTRIA MANUFACTURERA.....	118	473	8.365	71.435
Industria de la alimentación y bebidas..	26	157	1.477	18.841
Industria textil	3	5	267	1.452
Industria de la confección y de la peletería.....	5	13	380	2.305
Industria del cuero y del calzado	-	-	289	2.363
Industria de la madera y del corcho.....	14	44	543	2.799
Industria del papel	-	-	71	891
Edición, artes gráficas y reproducción de soportes grabados.....	9	29	473	2.375
Industria química	1	5	327	4.003
Fabricación de productos de caucho y materias plásticas.....	1	18	266	3.097
Fabricación de otros productos minerales no metálicos.....	11	44	640	5.730
Metalurgia.....	-	-	57	895
Fabricación de productos metálicos excepto maquinaria y equipo.....	17	60	1.282	9.081
Industria de la construcción de maquinaria y equipo mecánico	4	12	564	3.819
Fabricación de maquinas de oficina y equipos de oficina e informáticos	2	2	30	125
Industria de maquinaria y material eléctrico	-	-	82	467
Fabricación de material electrónico y de equipo aparatos de radio, televisión y comunicaciones	2	14	9	53
Fabricación de equipo e instrumentos médico-quirúrgicos, de precisión, óptica y relojería	3	4	146	356
Fabricación de vehículos de motor, remolques y semirremolques.....	2	16	78	618
Fabricación de otro material de transporte	12	39	76	2.213
Fabricación de muebles; otras industrias manufactureras	6	11	1.301	9.356
Reciclaje.....	-	-	4	41
E. PRODUCCIÓN Y DISTRIBUCIÓN DE ENERGÍA ELÉCTRICA, GAS Y AGUA	5	39	211	3.135

(*) Datos provisionales

Fuente: CREM. Directorio de Actividades Económicas.

A.5. INDUSTRIA

A.5.2. INVERSIÓN INDUSTRIAL POR SECTORES. 1999-2003

Miles de euros

	ÁGUILAS					R. MURCIA
	1999	2000	2001	2002	2003	2003
Industrias extractivas	141,82	-	-	-	-	-
I. de la alimentación, bebidas y tabaco	55,29	377,80	48,08	59,80	-	52.942,43
Industria química	-	-	-	-	-	43.807,96
I. Trans. Metales y construc. Maquinaria ...	-	314,95	155,62	63,64	-	45.809,09
Resto de manufactureras.....	258,95	220,01	5,71	19,29	-	43.624,46
Prod. y dist. de energ. elec., gas y agua	-	-	-	6.526,25	-	17.621,45
Construcción.....	224,30	175,69	366,35	461,16	2.947,05	61.241,96
Comercio y reparaciones	651,51	66,11	0,87	1.014,75	237,00	10.788,77
Otros.....	3,91	1.161,01	1.429,94	52,68	704,24	26.501,85
TOTAL.....	1.335,77	2.315,57	2.006,57	8.197,57	3.888,29	302.337,97

Fuente: Consejería de Economía, Industria e Innovación. Dirección General de Industria, Energía y Minas.

A.5.3. INVERSIÓN INDUSTRIAL POR TIPO. 1999-2003

Miles de euros

	ÁGUILAS			REGIÓN DE MURCIA		
	Total	Nueva industria	Ampliación	Total	Nueva industria	Ampliación
1999.....	1.335,77	1.240,16	95,62	234.136,93	118.323,55	115.813,38
2000.....	2.315,57	2.027,79	287,78	214.632,60	121.449,24	93.183,35
2001.....	2.006,57	1.924,84	81,73	248.870,60	116.140,81	132.729,79
2002.....	8.197,57	7.922,76	274,81	295.952,59	177.500,89	118.451,70
2003.....	3.888,29	3.344,96	543,33	302.337,97	171.880,59	130.457,37

Fuente: Consejería de Economía, Industria e Innovación. Dirección General de Industria, Energía y Minas.

A.6. CONSTRUCCIÓN Y VIVIENDA

A.6.1. ESTABLECIMIENTOS Y PERSONAS OCUPADAS(*). 2002

	ÁGUILAS		REGIÓN DE MURCIA	
	Estableci- mientos	Personas ocupadas	Estableci- mientos	Personas ocupadas
Preparación de obras	8	34	493	2.473
Construcción general de inmuebles y obras de ingeniería civil	100	408	3.395	25.535
Instalaciones de edificios y obras.....	106	299	4.417	16.521
Acabado de edificios y obras.....	40	127	2.080	7.200
Alquiler de equipo de construcción o demolición dotado de operario	-	-	1	54
Construcción	7	17	239	634
TOTAL CONSTRUCCIÓN	261	885	10.625	52.417

(*) Datos provisionales

Fuente: CREM. Directorio de Actividades Económicas.

A.6.2. VIVIENDAS VISADAS Y TERMINADAS. 1999-2003

	ÁGUILAS					R. MURCIA
	1999	2000	2001	2002	2003	2003
VIVIENDAS VISADAS	505	359	641	571	1.607	30.273
Protegidas.....	251	63	59	1	-	2.042
Libres.....	254	296	582	570	1.607	28.231
VIVIENDAS TERMINADAS.....	355	460	545	460	462	14.147
Protegidas.....	182	255	257	95	33	1.865
Libres.....	173	205	288	365	429	12.282

Fuente: Consejería de Obras Públicas, Vivienda y Transportes. Dirección General de Vivienda, Arquitectura y Urbanismo. Colegio de Arquitectos.

G.7. Evolución de las viviendas terminadas. 1995-2003

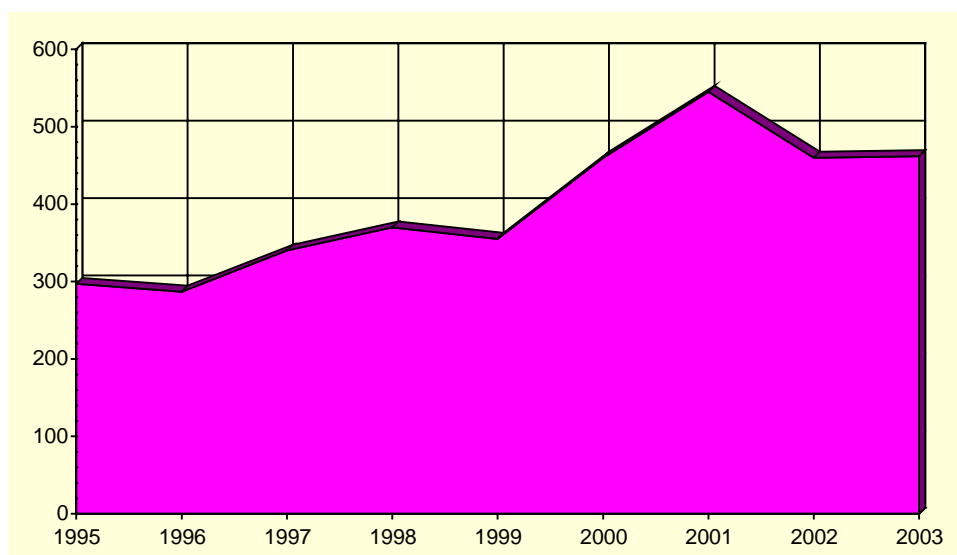

Fuente: Consejería de Obras Públicas, Vivienda y Transportes. Dirección General de Vivienda, Arquitectura y Urbanismo. Colegio de Arquitectos.

A.6. CONSTRUCCIÓN Y VIVIENDA

A.6.3. VIVIENDAS POR CLASE. 2001

	ÁGUILAS	R. MURCIA
VIVIENDAS FAMILIARES.....	17.174	592.613
Viviendas principales	8.691	378.252
Viviendas no principales	8.483	214.361
Viviendas secundarias.....	4.966	111.431
Viviendas vacías.....	3.410	95.589
Otro tipo de viviendas.....	107	7.341
VIVENDAS COLECTIVAS	5	200
TOTAL VIVIENDAS	17.179	592.813

Fuente: INE. Censos de Población y Vivienda.

A.6.4. VIVIENDAS POR SUPERFICIE ÚTIL. 2001

	ÁGUILAS	R. MURCIA
Hasta 30 m2.....	0,2	0,2
De 31 a 45 m2.....	1,0	1,2
De 46 a 60 m2.....	4,4	4,1
De 61 a 75 m2.....	6,7	8,1
De 76 a 90 m2.....	56,7	40,0
De 91 a 105 m2.....	16,9	21,7
De 106 a 120 m2.....	7,2	12,2
De 121 a 150 m2.....	4,2	7,4
De 151 a 180 m2.....	1,3	2,6
Más de 180 m2	1,3	2,5

Los datos expresados son las diez categorías en porcentaje.

Fuente: INE. Censos de Población y Vivienda.

A.7. COMERCIO

A.7.1. ESTABLECIMIENTOS COMERCIALES Y PERSONAL OCUPADO (*). 2002

	ÁGUILAS		REGIÓN DE MURCIA	
	Estableci- mientos	Ocupados	Estableci- mientos	Ocupados
COMERCIO MINORISTA.....	534	1.326	22.147	56.418
Venta de vehículos de motor.....	14	36	684	3.383
Mantenimiento y reparación de vehículos de motor.....	31	68	1.495	4.131
Venta de repuestos y accesorios de vehículos de motor....	5	25	259	1.037
Venta, mantenimiento y reparación de motocicletas y ciclomotores y de sus repuestos y accesorios	4	4	130	323
Venta al por menor de carburantes para la automoción	6	21	298	1.703
Venta, mantenimiento y reparación de vehículos de motor, motocicletas y ciclomotores; venta al por menor de vehículos de motor.....	-	-	41	49
Comercio al por menor en establecimientos no especializados.....	78	308	3.065	11.657
Comercio al por menor de alimentos, bebidas y tabaco en establecimientos especializados	75	119	3.048	5.615
Comercio al por menor de productos farmacéuticos, artículos médicos, belleza e higiene	27	72	1.016	2.925
Otro comercio al por menor de artículos nuevos en establecimientos especializados	254	617	9.403	21.054
Comercio al por menor de bienes de segunda mano, en establecimientos.....	-	-	27	28
Comercio al por menor no realizado en establecimientos..	29	37	2.194	3.556
Reparación de efectos personales y enseres domésticos..	8	9	375	745
Comercio al por menor, excepto comercio de vehículos de motor, motocicletas y ciclomotores; reparación de efectos personales y enseres domésticos	3	10	112	212
COMERCIO MAYORISTA.....	115	1.443	7.054	38.183

(*) Datos provisionales

Fuente: CREM. Directorio de Actividades Económicas.

G.8. Distribución del personal ocupado en el comercio minorista. 2002

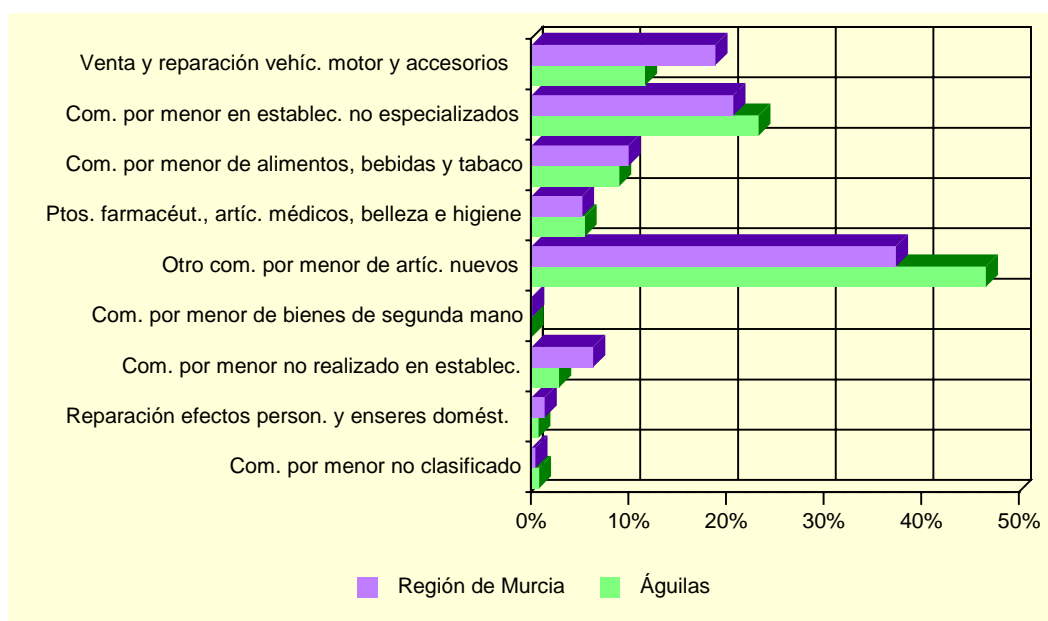

Fuente: CREM. Directorio de Actividades Económicas.

A.8. TURISMO

A.8.1. EQUIPAMIENTO TURÍSTICO. 2003

	ÁGUILAS		REGIÓN DE MURCIA	
	Estableci- mientos	Plazas	Estableci- mientos	Plazas
HOTELES	7	511	141	14.518
5 estrellas.....	-	-	1	365
4 estrellas.....	1	111	27	6.344
3 estrellas.....	2	103	36	4.303
2 estrellas.....	4	297	47	2.364
1 estrella.....	-	-	30	1.142
PENSIONES	8	184	89	2.167
2 estrellas.....	4	91	48	1.353
1 estrella.....	4	93	41	814
CASAS RURALES	2	16	344	2.281
ACAMPAMENTOS TURÍSTICOS	3	1.149	22	15.467
Primera.....	-	-	2	6.696
Segunda.....	3	1.149	17	7.928
Tercera.....	-	-	3	843
APARTAMENTOS TURÍSTICOS.....	7	39	1.950	8.326
Primera.....	7	39	318	1.286
Segunda.....	-	-	1.258	5.457
Tercera.....	-	-	374	1.583
RESTAURANTES	47	3.459	1.538	156.870
Primera.....	-	-	2	90
Segunda.....	1	134	5	818
Tercera.....	8	1.106	269	40.612
Cuarta	38	2.219	1.262	115.350
CAFETERÍAS.....	3	133	256	14.606
Primera.....	1	35	6	804
Segunda.....	2	98	250	13.802

Fuente: Consejería de Turismo, Comercio y Consumo. Dirección General de Infraestructuras de Turismo.

A.9. TRANSPORTES Y COMUNICACIONES

A.9.1. PARQUE DE VEHÍCULOS POR TIPO. 2003

	ÁGUILAS	R. MURCIA
Turismos	10.553	551.825
Motocicletas	1.440	47.612
Furgonetas y camiones	2.911	130.540
Autobuses	54	1.630
Tractores industriales	194	10.030
Otros vehículos	349	20.162
TOTAL	15.501	761.799
Vehículos por 1000 habitantes	523	600

Fuente: Ministerio del Interior. Jefatura Provincial de Tráfico

G.9. Número de vehículos por 1000 habitantes. 1995-2003

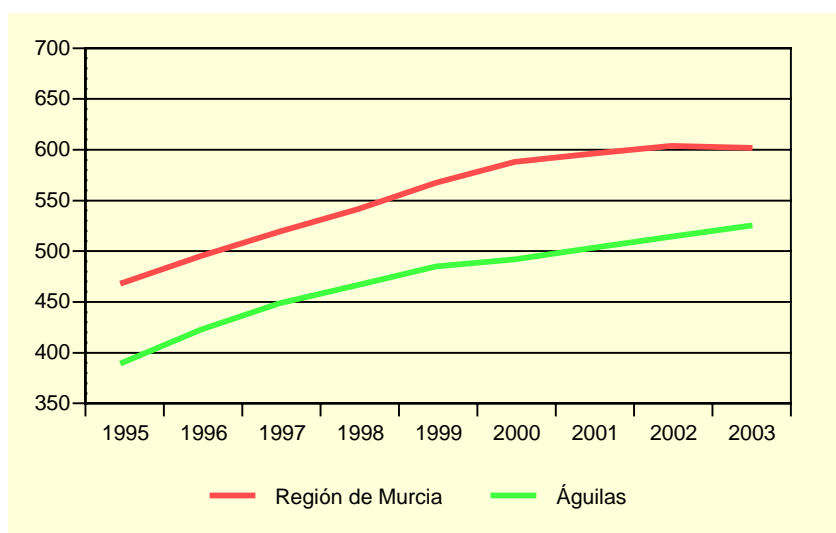

Fuente: Ministerio del Interior. Jefatura Provincial de Tráfico

A.9.2. CORRESPONDENCIA NACIDA Y DISTRIBUIDA. 2000-2003

Miles

	ÁGUILAS				R. MURCIA
	2000	2001	2002	2003	2003
CORRESPONDENCIA NACIDA	454,9	427,3	440,6	433,2	50.742,6
Local	103,9	90,5	107,2	108,4	11.551,4
Otros destinos	351,0	336,8	333,4	324,8	39.191,2
Ordinaria	409,0	384,7	405,3	395,9	46.937,4
Local	97,1	82,0	101,2	100,5	10.534,5
Otros destinos	311,9	302,8	304,1	295,4	36.402,9
Certificada	45,9	42,5	35,3	37,2	3.805,2
Local	6,8	8,5	6,0	7,9	1.016,9
Otros destinos	39,2	34,0	29,3	29,3	2.788,3
CORRESPONDENCIA DISTRIBUIDA ...	2.161,9	2.104,7	2.406,0	2.810,1	152.008,4
Domicilio	1.939,7	1.886,7	2.136,3	2.508,0	126.609,7
Oficina	222,2	217,9	269,7	302,1	25.053,6
Ruta directa	0,0	0,0	0,0	0,0	345,0

Fuente: Organismo Autónomo de Correos y Telégrafos. Jefatura Provincial de Murcia.

A.9. TRANSPORTES Y COMUNICACIONES

A.9.3. GIROS RECIBIDOS Y EXPEDIDOS. 2000-2003

	ÁGUILAS				R. MURCIA
	2000	2001	2002	2003	2003
GIROS EXPEDIDOS	16.724	16.494	15.332	15.135	411.435
Giros nacionales.....	16.371	16.087	14.853	14.641	399.203
Giros ordinarios.....	15.002	14.765	13.583	13.396	371.881
Giros urgentes.....	1.369	1.322	1.270	1.245	27.322
Giros internacionales.....	353	407	479	494	12.232
GIROS RECIBIDOS	3.934	4.115	3.438	3.182	122.302
Giros nacionales.....	3.569	3.793	3.159	2.920	118.039
Giros ordinarios.....	2.571	2.869	2.458	2.235	99.211
Giros urgentes.....	998	924	701	685	18.828
Giros internacionales.....	365	322	279	262	4.263

Fuente: Organismo Autónomo de Correos y Telégrafos. Jefatura Provincial de Murcia.

G.9. Evolución del tráfico telegráfico. 1998-2003

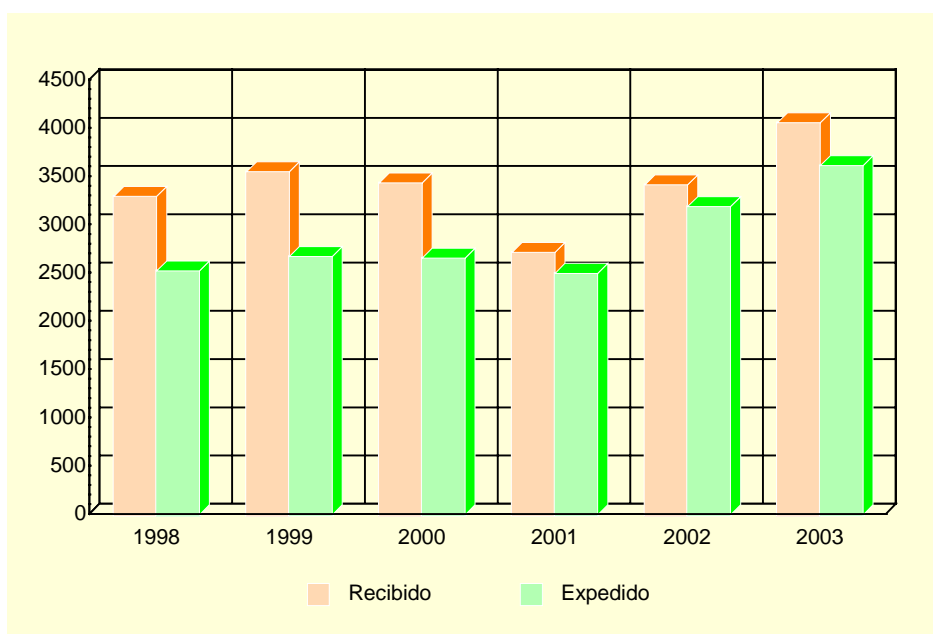

Fuente: Organismo Autónomo de Correos y Telégrafos. Jefatura Provincial de Murcia.

A.10. SANIDAD Y SERVICIOS SOCIALES

A.10.1. NÚMERO DE FARMACIAS. 2000-2003

	ÁGUILAS	REGIÓN DE MURCIA
2000.....	13	532
2001.....	13	543
2002.....	13	538
2003.....	13	539

Fuente: Consejería de Sanidad. Dirección General de Planificación, Financiación Sanitaria y Política Farmacéutica

A.10.2. VACUNACIONES. 2000-2003

	ÁGUILAS				REGIÓN DE MURCIA			
	2000	2001	2002	2003	2000	2001	2002	2003
Difteria Tétanos Tosferina.....	13	4	-	-	340	175	-	-
Difterina-Tétanos.....	253	29	-	-	11.288	2.886	-	-
Polio.....	1.443	1.476	1.646	1.833	65.979	64.686	71.718	77.673
Triple Vírica.....	827	588	791	698	36.827	32.943	36.856	37.761
Hepatitis B.....	939	719	752	805	41.563	26.317	21.329	42.630
Tétanos Adultos.....	1.428	1	-	-	42.116	8.664	-	-
Hemofilus influenza, tipo b.....	9	2	-	-	369	169	-	-
Tétanos, difteria adultos.....	335	1.475	1.593	1.526	11.086	47.722	47.576	52.132
Difteria, Tétanos y Tosferina, Hemofilus Influenza, tipo b, Hepatitis B.....	906	973	1.057	1.150	42.090	40.350	44.269	47.336
Difteria, Tétanos y Tosferina acelular, Hemofilus Influenza, tipo b.....	270	271	327	382	12.245	12.855	14.719	15.490
Difteria, Tétanos, Tosferina acelular.....	-	202	261	311	-	8.164	12.291	14.473
Meningitis C.....	1.367	1.165	1.083	1.142	64.393	52.891	46.071	47.472

Fuente: Consejería de Sanidad. Dirección General de Salud Pública.

A.10. SANIDAD Y SERVICIOS SOCIALES

A.10.3. ENFERMEDADES DE DECLARACIÓN OBLIGATORIA. CASOS. 2003

	ÁGUILAS	R. MURCIA
Brucelosis.....	-	18
Enfermedad meningocócica.....	-	25
Fiebre exantemática mediterránea.....	-	4
Fiebres tifoidea y paratifoidea.....	-	8
Gripe.....	2.564	67.493
Hepatitis A.....	1	12
Hepatitis B.....	-	23
Otras hepatitis víricas.....	2	27
Infección gonocócica.....	-	18
Legionelosis.....	-	16
Leishmaniasis.....	-	1
Meningitis tuberculosa.....	-	4
Otras meningitis.....	2	74
Otras tuberculosis.....	-	30
Paludismo.....	-	3
Parotiditis.....	-	45
Rubéola.....	-	9
Sarampión.....	-	6
Sífilis.....	-	33
Tosferina.....	-	2
Toxiinfección alimentaria.....	9	650
Tuberculosis respiratoria.....	6	159
Varicela.....	88	7.431

Fuente: Consejería de Sanidad. Dirección General de Salud Pública.

A.10. SANIDAD Y SERVICIOS SOCIALES

A.10.4. DEFUNCIONES SEGÚN GRANDES GRUPOS DE CAUSA DE MUERTE (*). 2002

	ÁGUILAS				R. MURCIA
	Hombres	Mujeres	Total	%	%
I. Ciertas enfermedades infecciosas y parasitarias	3	-	3	1,21	1,65
II. Neoplasias.....	38	25	63	25,51	26,05
III. Enferm. de la sangre y de los órganos hematopoyéticos, y ciertos trastornos que afectan el mecanismo de la inmunidad	-	1	1	0,40	0,26
IV. Enfermedades endocrinas, nutricionales y metabólicas.....	1	1	2	0,81	3,36
V. Trastornos mentales y del comportamiento.....	1	4	5	2,02	2,85
VI. Enfermedades del sistema nervioso.....	3	6	9	3,64	2,91
VII. Enfermedades del ojo y sus anexos	-	-	-	-	-
VIII. Enfermedad del oído y de la apófisis mastoides	-	-	-	-	-
IX. Enfermedades del sistema circulatorio	42	45	87	35,22	33,95
X. Enfermedades del sistema respiratorio	27	15	42	17,00	11,91
XI. Enfermedades del sistema digestivo	7	4	11	4,45	4,96
XII. Enfermedades de la piel y del tejido subcutáneo	-	-	-	-	0,24
XIII. Enferm. del sistema osteo muscular y del tejido conjuntivo ...	-	1	1	0,40	0,73
XIV. Enfermedades del sistema genitourinario	3	5	8	3,24	2,92
XV. Embarazo, parto y puerperio	-	-	-	-	-
XVI. Ciertas afecciones originadas en el período perinatal	2	1	3	1,21	0,44
XVII. Malformaciones congénitas, deformidades y anomalías cromosómicas	-	-	-	-	0,64
XVIII. Síntomas, signos y hallazgos anormales clínicos y de laboratorio, no clasificados en otra parte	3	5	8	3,24	2,00
XX. Causas externas.....	3	1	4	1,62	5,12
TOTAL.....	133	114	247	100,00	100,00

(*) Datos provisionales

Fuente: CREM y Servicio de Epidemiología. *Mortalidad por Causas*.

G.11. Distribución de las defunciones según la causa de muerte. 2002 (*)

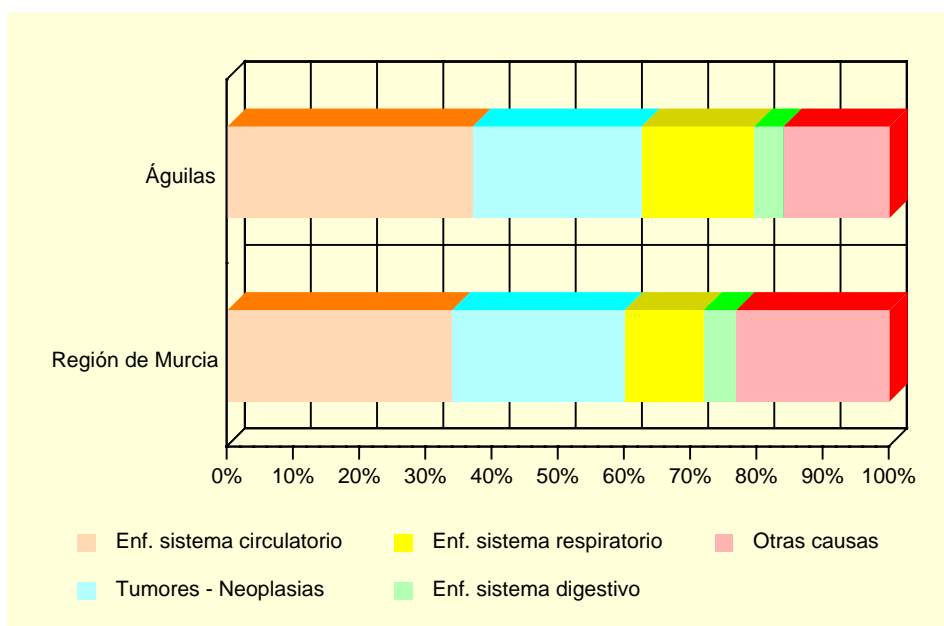

(*) Datos provisionales

Fuente: CREM y Servicio de Epidemiología. *Mortalidad por Causas*.

A.10. SANIDAD Y SERVICIOS SOCIALES

A.10.5. RECURSOS SOCIALES (Continúa).

	ÁGUILAS		
	TOTAL	Recursos de atención primaria	Recursos de atención especializada
1997.....	17	8	9
1998.....	17	8	9
1999.....	19	9	10
2000.....	20	9	11
2001.....	16	5	11

A.10.5. RECURSOS SOCIALES (Conclusión).

	REGIÓN DE MURCIA		
	TOTAL	Recursos de atención primaria	Recursos de atención especializada
1997.....	1.052	685	367
1998.....	1.132	689	443
1999.....	1.323	774	549
2000.....	1.050	645	405
2001.....	1.271	645	626

Fuente: Consejería de Trabajo y Política Social. Secretaría Sectorial de Acción Social.

A.11. EDUCACIÓN Y CULTURA

A.11.1. NÚMERO DE UNIDADES Y ALUMNOS MATRICULADOS EN EDUCACIÓN INFANTIL, PRIMARIA Y EDUCACIÓN ESPECIAL. CURSO 03/04

	ÁGUILAS			R. MURCIA
	Centros Públicos	Centros Privados	TOTAL	TOTAL
INFANTIL Y PRIMARIA				
Unidades	104	18	122	6.260
Alumnos matriculados	2.600	480	3.080	138.679
Infantil.....	813	156	969	48.365
Educación primaria.....	1.787	324	2.111	90.314
Alumnos con necesidades educativas especiales (infantil y primaria)	91	3	94	4.354
EDUCACIÓN ESPECIAL				
Centros específicos.....	-	-	-	16
Unidades	-	-	-	136
Alumnos matriculados	-	-	-	770

Nota: El total de alumnos matriculados es la suma de las categorías Infantil y Educación primaria.

Fuente: Consejería de Educación y Cultura. Secretaría General.

A.11.2. NÚMERO DE ALUMNOS MATRICULADOS EN ENSEÑANZA SECUNDARIA OBLIGATORIA, BACHILLERATO Y CICLOS FORMATIVOS. CURSO 03/04

	ÁGUILAS			R. MURCIA
	Centros Públicos	Centros Privados	TOTAL	TOTAL
ESO Y BACHILLERATO				
ESO	1.677	243	1.920	83.039
ESO	1.318	243	1.561	64.944
Primer ciclo de la ESO	774	129	903	34.242
Segundo ciclo de la ESO	544	114	658	30.702
Bachillerato LOGSE	359	-	359	18.095
CICLOS FORMATIVOS				
Ciclos formativos Nivel II	89	-	89	6.608
Ciclos formativos Nivel III	66	-	66	6.762

Fuente: Consejería de Educación y Cultura. Secretaría General.

A.11. EDUCACIÓN Y CULTURA

G.12. Evolución de los alumnos matriculados en las enseñanzas infantil y primaria y enseñanzas medias. Curso 00/01 – Curso 03/04

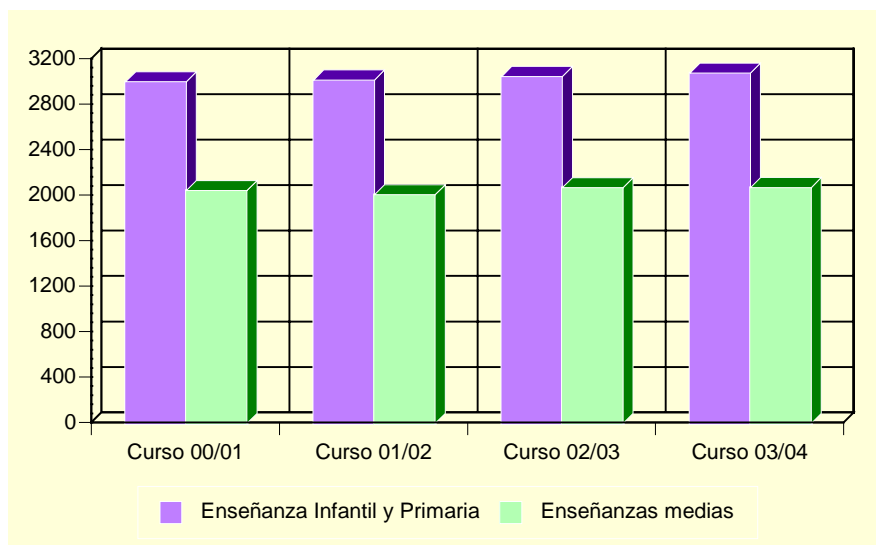

Fuente: Consejería de Educación y Cultura. Secretaría General.

A.11.3. POBLACIÓN EN VIVIENDAS FAMILIARES DE 16 Y MÁS AÑOS POR NIVEL DE FORMACIÓN (%). 2001

	ÁGUILAS	REGIÓN DE MURCIA
Total.....	22.291	970.449
Analfabetos.....	4,42	3,22
Sin estudios.....	14,56	15,84
Primer grado.....	27,29	21,67
Segundo grado: ESO, EGB, Bachillerato Elemental.....	33,78	29,46
Segundo grado: Bachillerato Superior.....	7,83	10,71
Segundo grado: FP Grado Medio.....	2,54	4,06
Segundo grado: FP Grado Superior.....	2,84	3,95
Tercer Grado: Diplomatura.....	4,01	6,07
Tercer Grado: Licenciatura.....	2,62	4,63
Tercer Grado: Doctorado.....	0,12	0,39

Fuente: INE. Censos de Población y Viviendas. 2001

A.11. EDUCACIÓN Y CULTURA

A.11.4. TASAS DE ESCOLARIDAD SEGÚN SEXO, EDAD Y QUE LOS ESTUDIOS SEAN REGLADOS O NO (%). 2001

	ÁGUILAS		REGIÓN DE MURCIA	
	Hombres	Mujeres	Hombres	Mujeres
ENSEÑANZA REGLADA.....	6,21	7,16	8,91	9,62
De 16 años	68,37	67,15	75,44	84,09
De 17 años	45,96	56,08	62,39	74,38
De 18 años	34,88	42,86	49,76	62,53
De 19 años	29,49	43,15	43,05	53,42
De 20 años	21,03	39,59	34,90	46,84
De 21 años	19,67	28,51	30,54	39,43
De 22 años	16,48	21,83	26,30	31,15
De 23 años	12,94	18,77	22,75	25,80
De 24 años	14,13	8,70	18,76	21,34
De 25 a 29 años	5,01	4,96	8,47	9,51
De 30 a 39 años	0,99	1,05	2,38	2,47
De 40 ó más años.....	0,15	0,30	0,60	0,59
ENSEÑANZA NO REGLADA	1,46	1,55	2,34	3,03
De 16 años	1,02	2,42	2,64	2,05
De 17 años	1,01	4,23	2,90	3,70
De 18 años	2,33	5,29	3,62	5,13
De 19 años	2,30	3,32	3,84	5,55
De 20 años	2,95	3,67	3,89	5,71
De 21 años	1,64	4,98	4,09	6,10
De 22 años	3,37	3,49	4,25	6,56
De 23 años	2,80	4,98	4,10	7,40
De 24 años	2,23	5,14	4,44	6,79
De 25 a 29 años	2,93	3,08	4,02	5,98
De 30 a 39 años	2,07	1,38	2,87	4,11
De 40 ó más años.....	0,54	0,42	1,10	1,18

Nota: La tasa de escolaridad es el porcentaje de personas de 16 años o más que están recibiendo algún tipo de enseñanza. Los estudios no reglados son: Cursos del INEM, Escuela Taller u otros cursos para parados, cursos de formación promovidos por la empresa, otros cursos no reglados (idiomas, preparación oposiciones, etc).

Fuente: INE. Censos de Población y Viviendas. 2001

A.11.5. BIBLIOTECAS. 2003

	ÁGUILAS	REGIÓN DE MURCIA
Número de bibliotecas	1	83
Volúmenes.....	20.281	928.702
Audiovisuales.....	808	109.763
Préstamos.....	9.263	962.143
Socios.....	2.125	196.565
Actos culturales	13	2.751
Usuarios.....	87.812	2.007.791

Nota: Son bibliotecas municipales. En la Región de Murcia se incluye el servicio de la Biblioteca Regional
Fuente: Consejería de Educación y Cultura. Dirección General de Cultura.

A.12. ADMINISTRACIONES PÚBLICAS Y FINANZAS

A.12.1. PRESUPUESTO PREVENTIVO DE GASTOS. 2000-2004

Euros

	2000	2001	2002	2003	2004
Gastos de personal.....	5.386.294	5.640.100	5.257.738	5.492.638	5.971.983
Gastos de bienes y servicios	4.573.300	4.884.943	4.577.147	5.072.153	5.880.301
Gastos financieros	161.071	270.013	274.738	298.250	229.000
Transferencias corrientes	1.042.583	1.077.292	1.205.892	1.404.915	1.519.156
Inversiones reales.....	1.470.333	2.322.443	3.297.359	3.346.497	3.233.597
Transferencias de capital.....	9.030	9.029	15.850	18.427	2
Activos financieros.....	39.066	39.066	39.070	39.070	39.070
Pasivos financieros	625.864	726.520	850.230	937.255	1.184.132
TOTAL GASTOS	13.307.541	14.969.406	15.518.023	16.609.204	18.057.239

Nota: No incluye Organismos Autónomos.

Fuente: Ayuntamiento de Águilas.

A.12.2. PRESUPUESTO PREVENTIVO DE INGRESOS. 2000-2004

Euros

	2000	2001	2002	2003	2004
Impuestos directos.....	3.897.263	4.148.186	4.548.491	5.087.038	5.420.000
Impuestos indirectos.....	676.139	781.316	901.518	1.000.000	1.745.000
Tasas y otros ingresos.....	3.882.604	4.044.493	2.555.643	2.541.412	2.647.032
Transferencias corrientes	3.415.189	3.669.823	4.067.030	4.454.775	4.770.242
Ingresos patrimoniales.....	46.500	31.475	211.779	223.873	233.873
Enajenación inversiones reales	18	270.467	18	1.220.002	270.003
Transferencias de capital.....	944.545	1.023.136	1.152.915	816.062	1.428.888
Activos financieros.....	39.066	39.066	39.066	39.000	39.000
Pasivos financieros	406.218	961.445	2.041.564	1.227.041	1.503.201
TOTAL INGRESOS	13.307.541	14.969.406	15.518.023	16.609.204	18.057.239

Nota: No incluye Organismos Autónomos.

Fuente: Ayuntamiento de Águilas.

A.12.3. OFICINAS DE CRÉDITO. 2003

	ÁGUILAS	REGIÓN DE MURCIA
CAJAMURCIA	3	227
CAM.....	3	188
OTRAS CAJAS, COOP. CRÉDITO Y OTRAS ENT.	10	405
BANCOS.....	7	311
TOTAL.....	23	1.131

Fuente: Banco de España.

B. DATOS POR ENTIDADES DE POBLACIÓN

B.1. POBLACIÓN

B.1.1. POBLACIÓN, POR SEXO. 2001-2003

	2001			2002			2003		
	TOTAL	Hombres	Mujeres	TOTAL	Hombres	Mujeres	TOTAL	Hombres	Mujeres
Águilas	26.946	13.414	13.532	27.507	13.706	13.801	28.226	14.095	14.131
Barranco.....	2	2	-	1	1	-	10	7	3
Campo.....	276	130	146	282	135	147	299	153	146
Cocón.....	367	198	169	386	206	180	361	194	167
Cope.....	578	298	280	647	324	323	676	337	339
Tébar.....	57	29	28	65	33	32	70	36	34
TOTAL ÁGUILAS.....	28.226	14.071	14.155	28.888	14.405	14.483	29.642	14.822	14.820

Fuente: CREM. Padrón Municipal de Habitantes.