

Abanilla en cifras. 2004

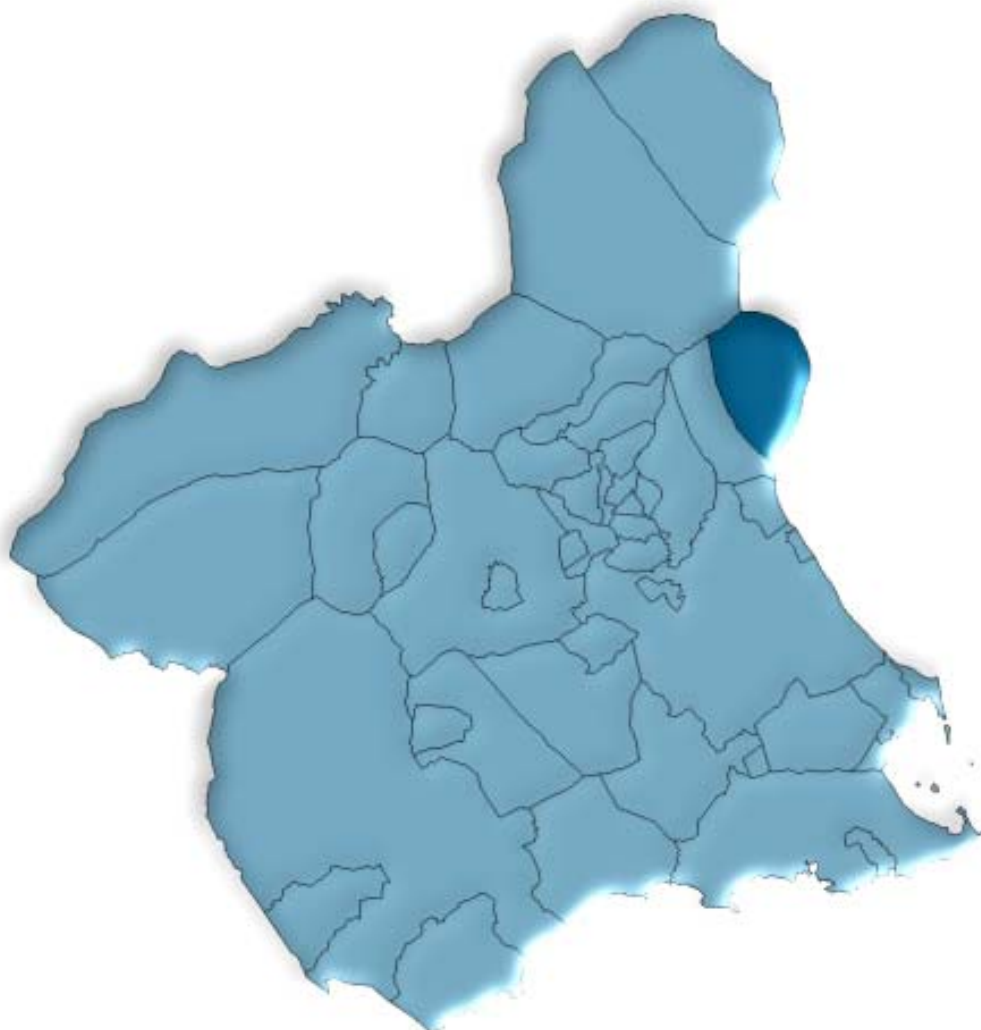

**Región de Murcia
Consejería de Economía, Industria e Innovación
Dirección General de Economía, Planificación y Estadística
Centro Regional de Estadística**

ÍNDICE GENERAL

ÍNDICE DE TABLAS

DATOS DEL MUNICIPIO

A.1. TERRITORIO, CLIMATOLOGÍA Y MEDIO AMBIENTE	9
A.1.1. Superficie y distancia a la capital.	
A.1.2. Precipitaciones. 2003.	
A.1.3. Incendios Forestales. 1999-2003	
A.2. DEMOGRAFÍA	10
A.2.1. Población de derecho según los censos oficiales. 1900-2001.	
A.2.2. Población de derecho y densidad de población según la rectificación del Padrón. 2000-2004.	
A.2.3. Población según la estructura de edad. 2003.	
A.2.4. Indicadores de estructura demográfica. 2003.	
A.2.5. Movimiento Natural de la población. 1998-2002.	
A.2.6. Nupcialidad, natalidad y mortalidad. 2002.	
A.2.7. Inmigrantes y emigrantes, por lugar de procedencia o destino. 2003.	
A.2.8. Saldos migratorios totales. 1999-2003.	
A.3. MERCADO DE TRABAJO	14
A.3.1. Tasas de actividad y paro por sexo y edad. 2001	
A.3.2. Paro registrado por sexo. 2000-2004.	
A.4. AGRICULTURA, GANADERÍA Y PESCA	15
A.4.1. Distribución general de la tierra. 2003.	
A.4.2. Superficie dedicada a cada grupo de cultivo. 2003.	
A.4.3. Superficie dedicada al cultivo de invernaderos, cultivos acolchados y riego localizado. 2003.	
A.4.4. Número de unidades ganaderas por especie. Censo 1999.	
A.5. INDUSTRIA	17
A.5.1. Establecimientos industriales y personas ocupadas según actividad principal. 2002	
A.5.2. Inversión industrial por sectores. 1999-2003.	
A.5.3. Inversión industrial por tipo. 1999-2003.	
A.6. CONSTRUCCIÓN Y VIVIENDA	19
A.6.1. Establecimientos y personas ocupadas. 2002.	
A.6.2. Viviendas visadas y terminadas. 1999-2003.	
A.6.3. Viviendas por clase. 2001.	
A.6.4. Viviendas por superficie útil. 2001.	

A.7. COMERCIO	21
A.7.1. Establecimientos comerciales y personal ocupado. 2002.	
A.8. TURISMO	22
A.8.1. Equipamiento turístico. 2003.	
A.9. TRANSPORTES Y COMUNICACIONES	23
A.9.1. Parque de vehículos por tipo. 2003.	
A.9.2. Correspondencia nacida y distribuida. 2000-2003	
A.9.3. Giros recibidos y expedidos. 2000-2003.	
A.10. SANIDAD Y SERVICIOS SOCIALES	25
A.10.1. Número de farmacias. 2000-2003.	
A.10.2. Vacunaciones. 2000-2003.	
A.10.3. Enfermedades de declaración obligatoria. Casos. 2003.	
A.10.4. Defunciones según grandes grupos de causa de muerte. 2002.	
A.10.5. Recursos sociales.	
A.11. EDUCACIÓN Y CULTURA	29
A.11.1. Número de unidades y alumnos matriculados en educación infantil, primaria y educación especial. Curso 03/04.	
A.11.2. Número de alumnos matriculados en Enseñanza Secundaria Obligatoria, Bachillerato y Ciclos Formativos. Curso 03/04.	
A.11.3. Población en viviendas familiares de 16 y más años por nivel de formación (%). 2001.	
A.11.4. Tasas de escolaridad según sexo, edad y que los estudios sean reglados o no (%). 2001.	
A.11.5. Bibliotecas. 2003.	
A.12. ADMINISTRACIONES PÚBLICAS Y FINANZAS	32
A.12.1. Presupuesto preventivo de gastos. 2000-2004.	
A.12.2. Presupuesto preventivo de ingresos. 2000-2004.	
A.12.3. Oficinas de crédito. 2003.	

DATOS POR ENTIDADES DE POBLACIÓN

B.1. POBLACIÓN	35
B.1.1. Población por sexo. 2001-2003	

ÍNDICE DE GRÁFICOS

G.1. Evolución de la población de derecho según los censos oficiales. 1900-2001
G.2. Pirámide de población. 2003
G.3. Movimiento natural de la población. 2002
G.4. Tasas de actividad y de paro. 2001
G.5. Distribución general de la tierra. 2003

- G.6. Evolución de las viviendas terminadas. 1995-2003
- G.7. Distribución de las personas ocupadas en el comercio minorista. 2002
- G.8. Número de vehículos por 1000 habitantes. 1995-2003
- G.9. Evolución del tráfico telegráfico. 1998-2003
- G.10. Distribución de las defunciones según la causa de muerte. 2002
- G.11. Evolución de los alumnos matriculados en las enseñanzas infantil y primaria y enseñanzas medias. Curso 00/01 – Curso 03/04

SÍMBOLOS UTILIZADOS

- Cero o menor que 0,5
 - .. Falta de dato
 - % Tanto por ciento
- Las cifras decimales van precedidas de una coma (,)
Los millares y millones se separan por un punto (.)
Las casillas en blanco – Dato sin sentido
-

A. DATOS DEL MUNICIPIO

A.1. TERRITORIO, CLIMATOLOGÍA Y MEDIO AMBIENTE

A.1.1. SUPERFICIE Y DISTANCIA A LA CAPITAL.

MUNICIPIO DE ABANILLA	
-----------------------	--

Extensión del municipio	236,6 Km ²
Distancia a la capital	29,0 Km

Fuente: Instituto Geográfico Nacional.
INE. Delegación Provincial de Murcia. *Reseña Estadística de Murcia. 1974.*

A.1.2. PRECIPITACIONES. 2003

	PRECIPITACIONES (l/m ²)
Enero.....	3,5
Febrero.....	40,3
Marzo	8,0
Abril.....	16,0
Mayo	33,0
Junio.....	10,0
Julio.....	ip
Agosto	8,5
Septiembre.....	35,0
Octubre	64,0
Noviembre.....	27,0
Diciembre.....	48,0

Nota: Se pone ip cuando las precipitaciones son inapreciables. Los datos de precipitaciones corresponden a la Estación meteorológica de "Abanilla / C.H. del Segura"

Fuente: Instituto Nacional de Meteorología. Centro Meteorológico Territorial de Murcia

A.1.3. INCENDIOS FORESTALES. 1999-2003

	ABANILLA		REGIÓN DE MURCIA	
	Nº incendios	Hectáreas	Nº incendios	Hectáreas
1999	1	0,50	164	94,73
2000	3	0,76	180	141,16
2001	-	-	141	82,76
2002	-	-	153	85,17
2003	3	13,75	160	122,01

Fuente: Consejería de Medio Ambiente y Ordenación del Territorio. Dirección General del Medio Natural.

A.2. DEMOGRAFÍA

A.2.1. POBLACIÓN DE DERECHO SEGÚN LOS CENSOS OFICIALES. 1900-2001

	ABANILLA			R. MURCIA
	Hombres	Mujeres	Total	Total
1900	3.361	3.362	6.723	581.455
1910	3.778	3.857	7.635	620.926
1920	3.986	4.110	8.096	654.436
1930	4.064	4.388	8.452	651.979
1940	4.204	4.565	8.769	731.221
1950	4.147	4.499	8.646	755.850
1960	4.211	4.470	8.681	803.086
1970	4.334	4.406	8.740	832.047
1981	3.524	3.622	7.146	955.498
1991	2.989	3.085	6.074	1.045.601
2001	3.096	3.070	6.166	1.197.646

Fuente: INE. Censo de Población.

G.1. Evolución de la población de derecho según los censos oficiales. 1900-2001

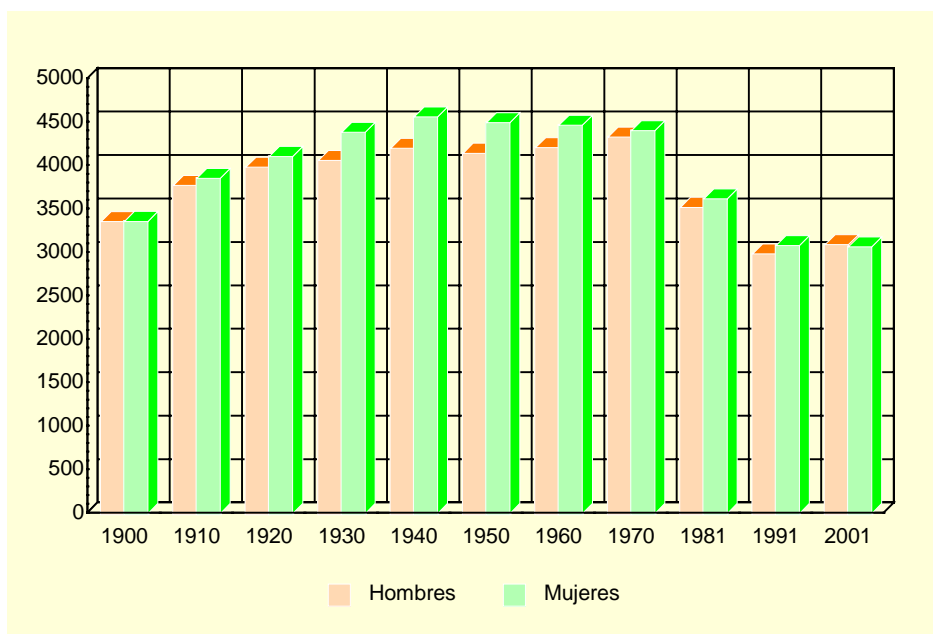

Fuente: INE. Censo de población

A.2.2. POBLACIÓN DE DERECHO Y DENSIDAD DE POBLACIÓN SEGÚN LA RECTIFICACIÓN DEL PADRÓN. 2000-2004

	ABANILLA					R. MURCIA
	2000	2001	2002	2003	2004	2004
Población de derecho.....	6.106	6.033	6.040	6.239	6.145	1.294.694
Hombres.....	3.050	3.030	3.045	3.151	3.084	652.057
Mujeres	3.056	3.003	2.995	3.088	3.061	642.637
Densidad de población (Habitantes/Km ²)...	26	25	26	26	26	114

Fuente: INE. Rectificación del Padrón Municipal de Habitantes. Instituto Geográfico Nacional.

A.2. DEMOGRAFÍA

A.2.3. POBLACIÓN SEGÚN LA ESTRUCTURA DE EDAD. 2003

	HOMBRES	MUJERES	TOTAL
Menores de 5 años.....	140	136	276
5-9 años	166	159	325
10-14 años	182	144	326
15-19 años	172	172	344
20-24 años	247	247	494
25-29 años	281	207	488
30-34 años	243	213	456
35-39 años	232	206	438
40-44 años	215	186	401
45-49 años	179	168	347
50-54 años	177	178	355
55-59 años	166	154	320
60-64 años	144	149	293
65-69 años	174	182	356
70-74 años	170	198	368
75 y más años.....	263	389	652
TOTAL	3.151	3.088	6.239

Fuente: CREM. Padrón Municipal de Habitantes.

G.2. Pirámide de población. 2003

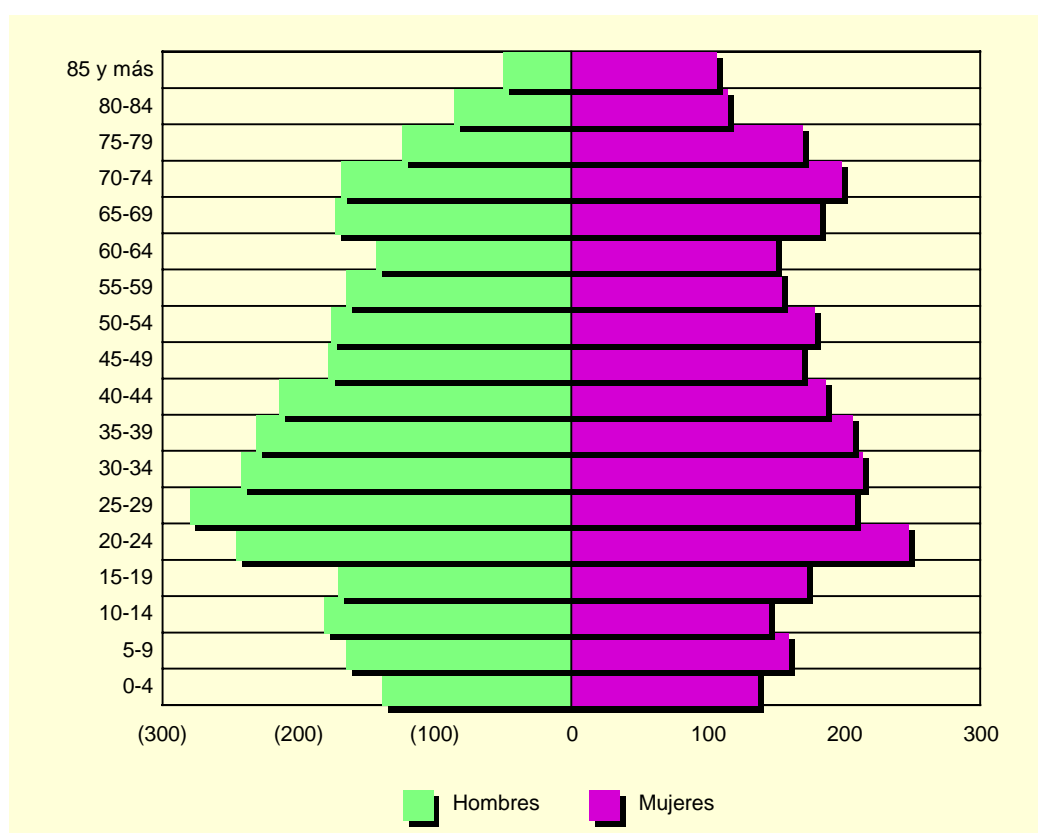

Fuente: CREM. Padrón Municipal de habitantes

A.2. DEMOGRAFÍA

A.2.4. INDICADORES DE ESTRUCTURA DEMOGRÁFICA. 2003

	ABANILLA	REGIÓN DE MURCIA
ESTRUCTURA POR EDAD		
Menores de 20 años.....	20,4	23,5
Entre 20 y 64 años	57,6	62,4
De 65 y más años	22,1	14,1
ÍNDICE DE VEJEZ		
De 65 y más años/menores de 20 años.....	108,3	60,0
ÍNDICE DE DEPENDENCIA		
Juvenil		
Menores de 20 años/Población entre 20 y 64 años ...	35,4	37,7
Anciana		
De 65 y más años/Población entre 20 y 64 años	38,3	22,6
Total		
Menores de 20 años+De 65 y más años/Población entre 20 y 64 años.....	73,7	60,3
MUJERES DE 15 A 49 AÑOS/TOTAL MUJERES.....	45,3	53,0
PROPORCIÓN DE MASCULINIDAD		
Hombres/Mujeres.....	102,0	101,6

Fuente: CREM. Indicadores demográficos

A.2.5. MOVIMIENTO NATURAL DE LA POBLACIÓN. 1998-2002

	ABANILLA					R. MURCIA
	1998	1999	2000	2001	2002	2002
Matrimonios	19	29	25	26	30	6.687
Nacimientos	57	56	47	60	58	15.490
Niños.....	30	34	18	33	26	8.002
Niñas.....	27	22	29	27	32	7.488
Defunciones	68	85	63	59	54	9.444
Hombres.....	30	39	26	26	26	4.951
Mujeres	38	46	37	33	28	4.493
Defunciones de menores de un año.....	1	1	2	-	1	96
Crecimiento vegetativo.....	-11	-29	-16	1	4	6.046

Fuente: CREM. Movimiento Natural de la Población de la Región de Murcia.

A.2.6. NUPCIALIDAD, NATALIDAD Y MORTALIDAD. 2002

	ABANILLA	R. MURCIA
Tasa de nupcialidad (por 1.000 habitantes)	4,64	5,39
Tasa de natalidad (por 1.000 habitantes).....	9,77	12,42
Tasa de mortalidad (por 1.000 habitantes).....	9,35	7,57

Fuente: CREM. Movimiento Natural de la Población de la Región de Murcia.

A.2. DEMOGRAFÍA

G.3. Movimiento natural de la población. 2002

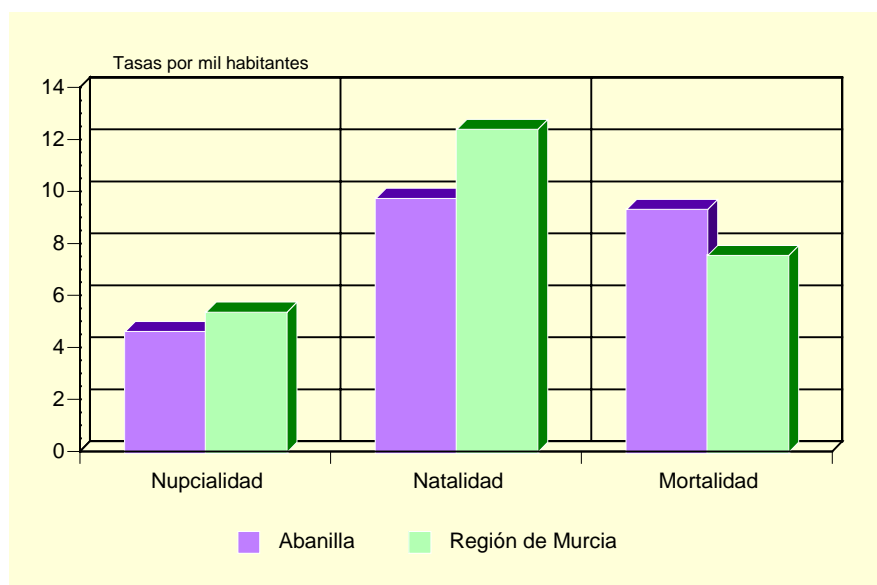

Fuente: CREM. Movimiento Natural de la Población de la Región de Murcia.

A.2.7. INMIGRANTES Y EMIGRANTES, POR LUGAR DE PROCEDENCIA O DESTINO. 2003

	INMIGRANTES	EMIGRANTES
De la misma Comunidad Autónoma.....	53	129
Españoles.....	42	117
Extranjeros.....	11	12
De otras Comunidades Autónomas.....	111	138
Españoles.....	85	123
Extranjeros.....	26	15
Del extranjero.....	56	2
Españoles.....	9	2
Extranjeros.....	47	-

Fuente: CREM. Movimientos migratorios de la Región de Murcia.

A.2.8. SALDOS MIGRATORIOS TOTALES. 1999-2003

	ABANILLA	REGIÓN DE MURCIA
1999 (*).....	-18	5.679
2000 (*).....	-29	21.306
2001 (*).....	43	18.510
2002.....	32	22.556
2003.....	-49	23.939

(*) No se incluyen las emigraciones al extranjero.

Fuente: CREM. Movimientos migratorios de la Región de Murcia.

A.3. MERCADO DE TRABAJO

A.3.1. TASAS DE ACTIVIDAD Y PARO POR SEXO Y EDAD. 2001

	ABANILLA				R. MURCIA			
	Tasa de actividad		Tasa de paro		Tasa de actividad		Tasa de paro	
	Hombres	Mujeres	Hombres	Mujeres	Hombres	Mujeres	Hombres	Mujeres
De 16 a 19 años.....	51,37	31,17	26,67	29,17	42,30	26,33	22,58	31,92
De 20 a 24 años.....	83,46	56,10	12,74	24,64	73,24	58,22	13,29	22,04
De 25 a 29 años.....	92,46	56,65	7,73	20,87	91,53	73,14	9,92	17,73
De 30 a 34 años.....	93,77	50,42	6,64	20,17	96,33	65,38	7,53	15,75
De 35 a 44 años.....	93,26	39,14	8,98	13,01	95,94	58,28	6,62	12,77
De 45 a 54 años.....	86,21	34,14	7,67	5,31	90,04	43,94	6,52	10,02
De 55 a 59 años.....	81,41	15,28	8,66	13,64	75,03	27,23	9,15	10,74
De 60 a 64 años.....	45,39	9,49	4,69	15,38	49,92	14,91	10,33	10,66
De 65 o más años.....	2,09	0,91	-	-	3,18	1,74	4,57	7,38
TOTAL	65,06	27,79	9,25	17,48	70,77	41,48	8,99	15,78

Fuente: INE. Censo de Población.

G.4. Tasas de actividad y de paro. 2001

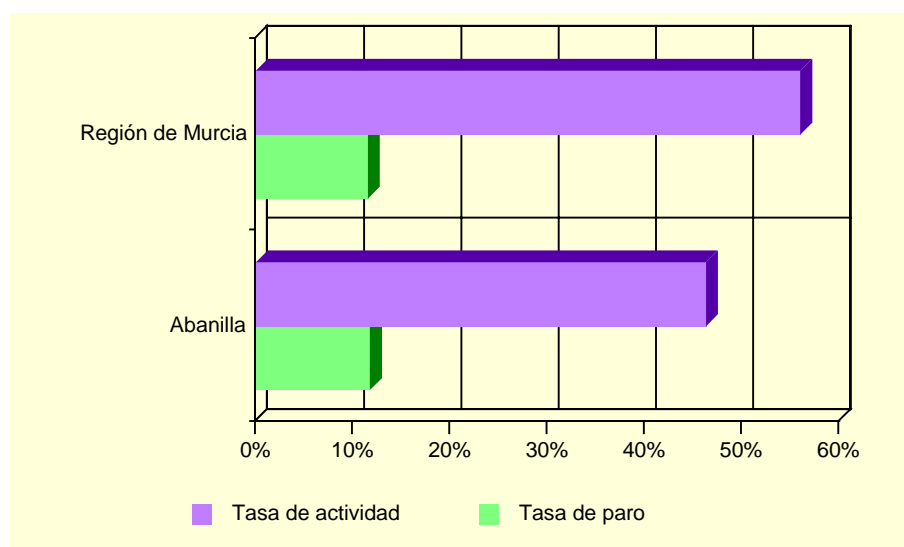

Fuente: INE. Censo de población

A.3.2. PARO REGISTRADO POR SEXO. 2000-2004 (*)

	ABANILLA			REGIÓN DE MURCIA		
	Total	Hombres	Mujeres	Total	Hombres	Mujeres
2000.....	181	92	90	35.834	14.607	21.227
2001.....	181	79	103	35.586	14.024	21.562
2002.....	190	81	108	36.109	14.457	21.652
2003.....	163	79	84	36.240	14.284	21.956
2004.....	166	76	91	35.328	13.748	21.579

(*) Medias anuales

Fuente: Servicio Regional de Empleo y Formación.

A.4. AGRICULTURA, GANADERÍA Y PESCA

A.4.1. DISTRIBUCIÓN GENERAL DE LA TIERRA (*). 2003

	HECTÁREAS	%
TIERRAS DE CULTIVO	13.460	57,53
Cultivos herbáceos	145	(1,08)
Barbechos y otras tierras no ocupadas	6.846	(50,86)
Cultivos leñosos	6.469	(48,06)
PRADOS Y PASTIZALES	-	-
Prados naturales	-	-
Pastizales	-	-
TERRENO FORESTAL	5.178	22,13
Monte maderable	-	-
Monte abierto	2.800	(54,07)
Monte leñoso	2.378	(45,93)
OTRAS SUPERFICIES	4.758	20,34
Erial a pastos	1.945	(40,88)
Espartizal	1.893	(39,79)
Terreno improductivo	272	(5,72)
Superficie no agrícola	438	(9,21)
Ríos y lagos	210	(4,41)
TOTAL	23.396	100,00

(*) *Datos provisionales.*

Fuente: Consejería de Agricultura y Agua. D. G. de Industrias y Asociacionismo Agrario

G.5. Distribución General de la tierra. 2003

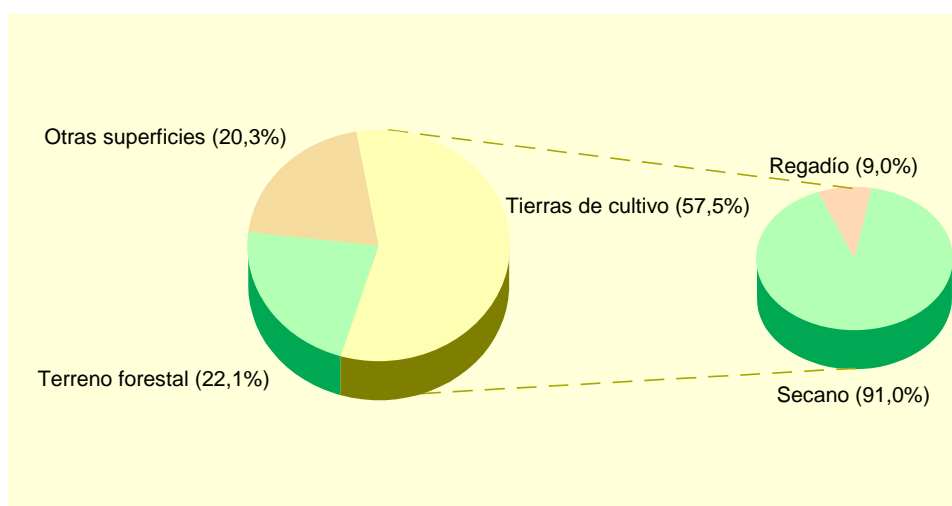

Fuente: Consejería de Agricultura y Agua. D. G. de Industrias y Asociacionismo Agrario

A.4. AGRICULTURA, GANADERÍA Y PESCA

A.4.2. SUPERFICIE DEDICADA A CADA GRUPO DE CULTIVO (*). 2003

	HECTÁREAS	%
Cereales grano.....	18	0,27
Leguminosas grano.....	36	0,54
Tubérculos para consumo humano.....	6	0,09
Cultivos industriales.....	-	-
Cultivos forrajeros.....	-	-
Hortalizas.....	84	1,27
Flores.....	1	0,02
Cítricos.....	605	9,15
Frutales no cítricos.....	3.073	46,46
Viñedos.....	1.752	26,49
Olivar.....	1.039	15,71
Otros cultivos leñosos.....	-	-

(*) Datos provisionales.

Fuente: Consejería de Agricultura y Agua. D. G. de Industrias y Asociacionismo Agrario

A.4.3. SUPERFICIE DEDICADA AL CULTIVO DE INVERNADEROS, CULTIVOS ACOLCHADOS Y RIEGO LOCALIZADO (*). 2003

	ABANILLA	R. MURCIA
Invernaderos.....	8	6.613
Cultivos acolchados.....	15	10.538
Riego localizado.....	564	106.838

(*) Datos provisionales.

Fuente: Consejería de Agricultura y Agua. D. G. de Industrias y Asociacionismo Agrario

A.4.4. NÚMERO DE UNIDADES GANADERAS POR ESPECIE. CENSO 1999

	ABANILLA	R. MURCIA
Bovinos.....	1.650	34.300
Ovinos.....	143	57.216
Caprinos.....	101	13.544
Porcinos.....	169	403.659
Aves.....	5	31.328
Otras.....	14	1.593
TOTAL.....	2.081	541.641

Fuente: INE. Censo Agrario de España.

A.5. INDUSTRIA

A.5.1. ESTABLECIMIENTOS INDUSTRIALES Y PERSONAS OCUPADAS SEGÚN ACTIVIDAD PRINCIPAL (*). 2002

	ABANILLA		REGIÓN DE MURCIA	
	Estableci- mientos	Personas ocupadas	Estableci- mientos	Personas ocupadas
C. INDUSTRIAS EXTRACTIVAS.....	15	69	145	1.171
D. INDUSTRIA MANUFACTURERA.....	60	436	8.365	71.435
Industria de la alimentación y bebidas..	18	104	1.477	18.841
Industria textil	1	1	267	1.452
Industria de la confección y de la peletería.....	-	-	380	2.305
Industria del cuero y del calzado	4	67	289	2.363
Industria de la madera y del corcho.....	3	3	543	2.799
Industria del papel		-	71	891
Edición, artes gráficas y reproducción de soportes grabados.....	-	-	473	2.375
Industria química	5	42	327	4.003
Fabricación de productos de caucho y materias plásticas.....	2	9	266	3.097
Fabricación de otros productos minerales no metálicos	11	127	640	5.730
Metalurgia.....	1	22	57	895
Fabricación de productos metálicos excepto maquinaria y equipo	7	11	1.282	9.081
Industria de la construcción de maquinaria y equipo mecánico	-	-	564	3.819
Fabricación de maquinas de oficina y equipos de oficina e informáticos	-	-	30	125
Industria de maquinaria y material eléctrico	-	-	82	467
Fabricación de material electrónico y de equipo aparatos de radio, televisión y comunicaciones	-	-	9	53
Fabricación de equipo e instrumentos médico-quirúrgicos, de precisión, óptica y relojería	1	2	146	356
Fabricación de vehículos de motor, remolques y semirremolques.....	-	-	78	618
Fabricación de otro material de transporte	-	-	76	2.213
Fabricación de muebles; otras industrias manufactureras	7	48	1.301	9.356
Reciclaje.....	-	-	4	41
E. PRODUCCIÓN Y DISTRIBUCIÓN DE ENERGÍA ELÉCTRICA, GAS Y AGUA	4	32	214	3.690

(*) Datos provisionales

Fuente: CREM. Directorio de Actividades Económicas.

A.5. INDUSTRIA

A.5.2. INVERSIÓN INDUSTRIAL POR SECTORES. 1999-2003

Miles de euros

	ABANILLA					R. MURCIA
	1999	2000	2001	2002	2003	2003
Industrias extractivas	-	-	-	-	-	-
I. de la alimentación, bebidas y tabaco	-	889,28	855,60	559,24	-	52.942,43
Industria química	212,43	-	-	-	-	43.807,96
I. Trans. Metales y construc. Maquinaria ...	-	730,23	-	-	-	45.809,09
Resto de manufactureras.....	2.461,94	664,64	1.572,53	596,69	-	43.624,46
Prod. y dist. de energ. elec., gas y agua	-	-	-	642,51	-	17.621,45
Construcción.....	155,00	74,19	35,28	25,72	19,83	61.241,96
Comercio y reparaciones	34,03	500,58	8,25	-	-	10.788,77
Otros.....	-	-	-	712,73	-	26.501,85
TOTAL.....	2.863,41	2.858,91	2.471,66	2.536,88	19,83	302.337,97

Fuente: Consejería de Economía, Industria e Innovación. Dirección General de Industria, Energía y Minas.

A.5.3. INVERSIÓN INDUSTRIAL POR TIPO. 1999-2003

Miles de euros

	ABANILLA			REGIÓN DE MURCIA		
	Total	Nueva industria	Ampliación	Total	Nueva industria	Ampliación
1999.....	2.863,41	2.166,11	697,29	234.136,93	118.323,55	115.813,38
2000.....	2.858,91	2.853,62	5,29	214.632,60	121.449,24	93.183,35
2001.....	2.471,66	1.451,04	1.020,62	248.870,60	116.140,81	132.729,79
2002.....	2.536,88	2.003,71	533,17	295.952,59	177.500,89	118.451,70
2003.....	19,83	-	19,83	302.337,97	171.880,59	130.457,37

Fuente: Consejería de Economía, Industria e Innovación. Dirección General de Industria, Energía y Minas.

A.6. CONSTRUCCIÓN Y VIVIENDA

A.6.1. ESTABLECIMIENTOS Y PERSONAS OCUPADAS(*). 2002

	ABANILLA		REGIÓN DE MURCIA	
	Estableci- mientos	Personas ocupadas	Estableci- mientos	Personas ocupadas
Preparación de obras	19	47	493	2.473
Construcción general de inmuebles y obras de ingeniería civil	20	121	3.395	25.535
Instalaciones de edificios y obras.....	25	57	4.417	16.521
Acabado de edificios y obras.....	8	11	2.080	7.200
Alquiler de equipo de construcción o demolición dotado de operario	-	-	1	54
Construcción	-	-	239	634
TOTAL CONSTRUCCIÓN	72	236	10.625	52.417

(*) Datos provisionales

Fuente: CREM. Directorio de Actividades Económicas.

A.6.2. VIVIENDAS VISADAS Y TERMINADAS. 1999-2003

	ABANILLA					R. MURCIA
	1999	2000	2001	2002	2003	2003
VIVIENDAS VISADAS	44	35	31	17	39	30.273
Protegidas.....	-	-	-	-	-	2.042
Libres.....	44	35	31	17	39	28.231
VIVIENDAS TERMINADAS.....	23	22	19	27	13	14.147
Protegidas.....	8	-	-	-	-	1.865
Libres.....	15	22	19	27	13	12.282

Fuente: Consejería de Obras Públicas, Vivienda y Transportes. Dirección General de Vivienda, Arquitectura y Urbanismo. Colegio de Arquitectos.

G.6. Evolución de las viviendas terminadas. 1995-2003

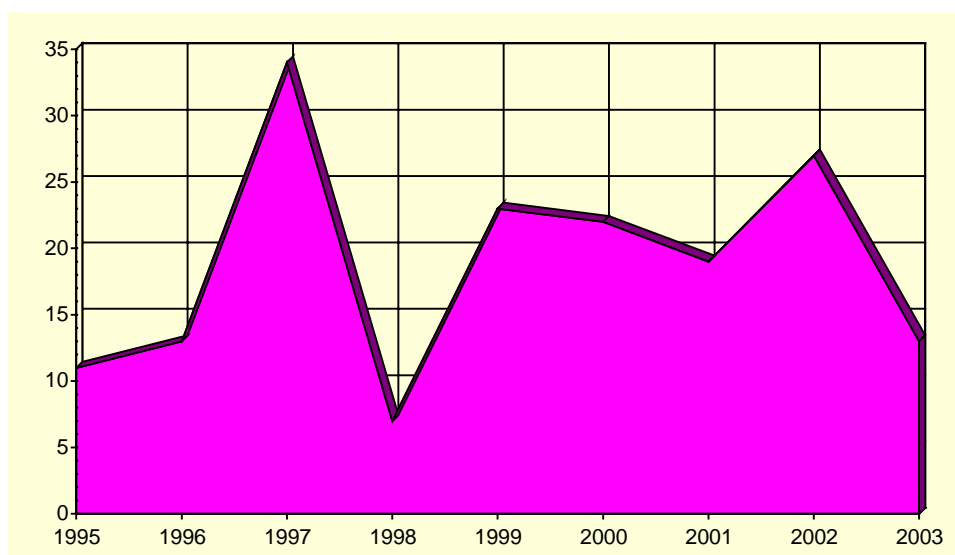

Fuente: Consejería de Obras Públicas, Vivienda y Transportes. Dirección General de Vivienda, Arquitectura y Urbanismo. Colegio de Arquitectos.

A.6. CONSTRUCCIÓN Y VIVIENDA

A.6.3. VIVIENDAS POR CLASE. 2001

	ABANILLA	R. MURCIA
VIVIENDAS FAMILIARES.....	3.189	592.613
Viviendas principales	2.159	378.252
Viviendas no principales	1.030	214.361
Viviendas secundarias.....	628	111.431
Viviendas vacías.....	394	95.589
Otro tipo de viviendas.....	8	7.341
VIVENDAS COLECTIVAS	-	200
TOTAL VIVIENDAS	3.189	592.813

Fuente: INE. Censos de Población y Vivienda.

A.6.4. VIVIENDAS POR SUPERFICIE ÚTIL. 2001

	ABANILLA	R. MURCIA
Hasta 30 m2.....	0,2	0,2
De 31 a 45 m2.....	3,0	1,2
De 46 a 60 m2.....	9,1	4,1
De 61 a 75 m2.....	9,9	8,1
De 76 a 90 m2.....	34,3	40,0
De 91 a 105 m2.....	17,3	21,7
De 106 a 120 m2.....	14,1	12,2
De 121 a 150 m2.....	8,4	7,4
De 151 a 180 m2.....	1,8	2,6
Más de 180 m2	2,0	2,5

Los datos expresados son las diez categorías en porcentaje.

Fuente: INE. Censos de Población y Vivienda.

A.7. COMERCIO

A.7.1. ESTABLECIMIENTOS COMERCIALES Y PERSONAL OCUPADO (*). 2002

	ABANILLA		REGIÓN DE MURCIA	
	Establecimientos	Ocupados	Establecimientos	Ocupados
COMERCIO MINORISTA	104	137	22.147	56.418
Venta de vehículos de motor	-	-	684	3.383
Mantenimiento y reparación de vehículos de motor	7	12	1.495	4.131
Venta de repuestos y accesorios de vehículos de motor	1	1	259	1.037
Venta, mantenimiento y reparación de motocicletas y ciclomotores y de sus repuestos y accesorios	1	1	130	323
Venta al por menor de carburantes para la automoción..	4	12	298	1.703
Venta, mantenimiento y reparación de vehículos de motor, motocicletas y ciclomotores; venta al por menor de vehículos de motor	-	-	41	49
Comercio al por menor en establecimientos no especializados	16	21	3.065	11.657
Comercio al por menor de alimentos, bebidas y tabaco en establecimientos especializados	21	24	3.048	5.615
Comercio al por menor de productos farmacéuticos, artículos médicos, belleza e higiene	5	13	1.016	2.925
Otro comercio al por menor de artículos nuevos en establecimientos especializados	39	43	9.403	21.054
Comercio al por menor de bienes de segunda mano, en establecimientos	-	-	27	28
Comercio al por menor no realizado en establecimientos	9	9	2.194	3.556
Reparación de efectos personales y enseres domésticos	1	1	375	745
Comercio al por menor, excepto comercio de vehículos de motor, motocicletas y ciclomotores; reparación de efectos personales y enseres domésticos	-	-	112	212
COMERCIO MAYORISTA	20	90	7.054	38.183

(*) Datos provisionales

Fuente: CREM. Directorio de Actividades Económicas.

G.7. Distribución del personal ocupado en el comercio minorista. 2002

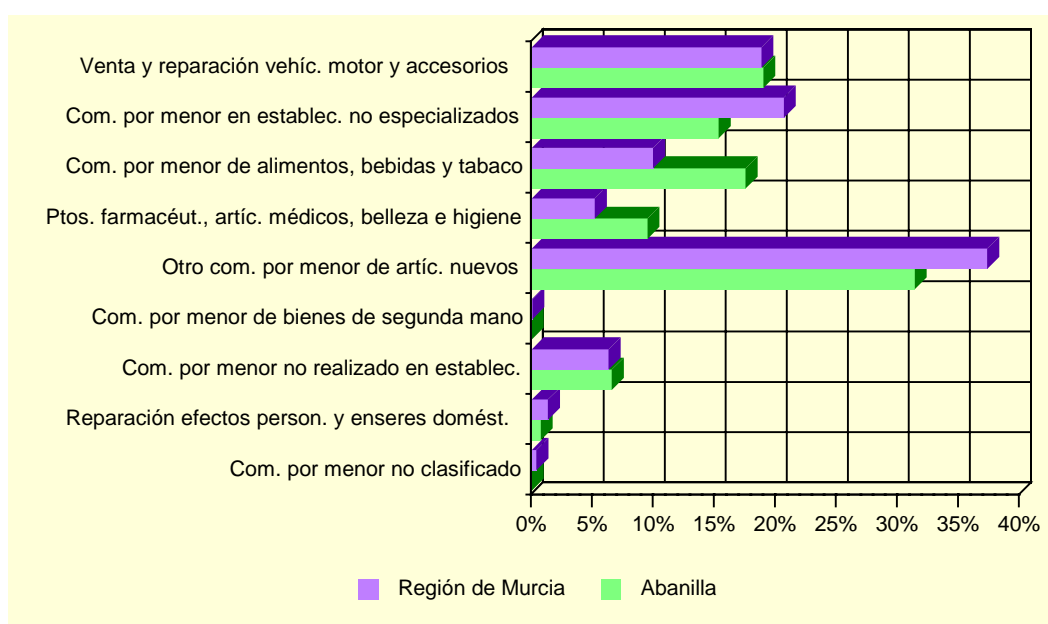

Fuente: CREM. Directorio de Actividades Económicas.

A.8. TURISMO

A.8.1. EQUIPAMIENTO TURÍSTICO. 2003

	ABANILLA		REGIÓN DE MURCIA	
	Estableci- mientos	Plazas	Estableci- mientos	Plazas
HOTELES	1	12	141	14.518
5 estrellas.....	-	-	1	365
4 estrellas.....	-	-	27	6.344
3 estrellas.....	-	-	36	4.303
2 estrellas.....	-	-	47	2.364
1 estrella.....	1	12	30	1.142
PENSIONES	1	8	89	2.167
2 estrellas.....	-	-	48	1.353
1 estrella.....	1	8	41	814
CASAS RURALES	4	26	344	2.281
APARTAMENTOS TURÍSTICOS.....	5	20	1.950	8.326
Primera.....	-	-	318	1.286
Segunda.....	-	-	1.258	5.457
Tercera.....	5	20	374	1.583
RESTAURANTES	14	859	1.538	156.870
Primera.....	-	-	2	90
Segunda.....	-	-	5	818
Tercera.....	-	-	269	40.612
Cuarta	14	859	1.262	115.350

Fuente: Consejería de Turismo Comercio y Consumo. Dirección General de Infraestructuras de Turismo.

A.9. TRANSPORTES Y COMUNICACIONES

A.9.1. PARQUE DE VEHÍCULOS POR TIPO. 2003

	ABANILLA	R. MURCIA
Turismos	2.770	551.825
Motocicletas	237	47.612
Furgonetas y camiones	952	130.540
Autobuses	10	1.630
Tractores industriales	44	10.030
Otros Vehículos.....	133	20.162
TOTAL	4.146	761.799
Vehículos por 1000 habitantes	665	600

Fuente: Ministerio del Interior. D. G. de Tráfico. Jefatura Provincial de Murcia.

G.8. Número de vehículos por 1000 habitantes. 1995-2003

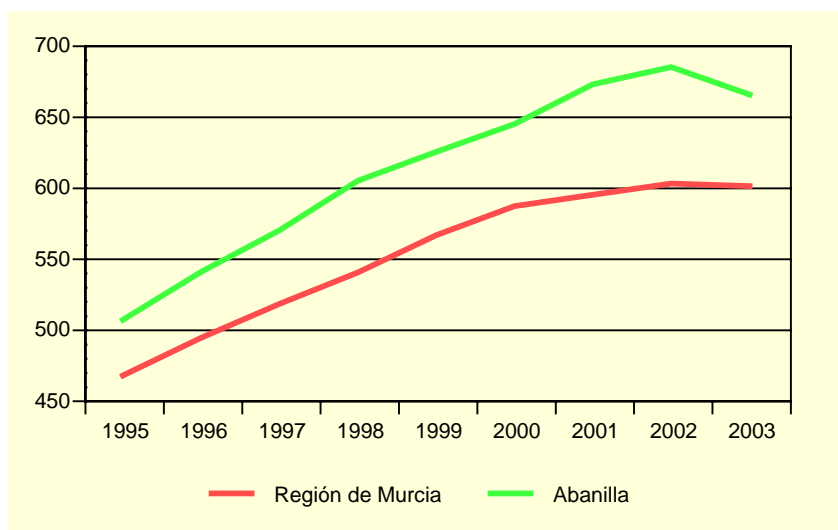

Fuente: Ministerio del Interior. D. G. de Tráfico. Jefatura Provincial de Murcia.

A.9.2. CORRESPONDENCIA NACIDA Y DISTRIBUIDA. 2000-2003

Miles

	ABANILLA				R. MURCIA
	2000	2001	2002	2003	2003
CORRESPONDENCIA NACIDA	71,6	74,9	83,6	80,5	50.742,6
Local.....	15,8	27,3	27,2	19,7	11.551,4
Otros destinos	55,8	47,6	56,4	60,8	39.191,2
Ordinaria	66,5	70,4	79,6	76,5	46.937,4
Local.....	15,7	27,1	27,0	19,5	10.534,5
Otros destinos	50,8	43,3	52,6	57,0	36.402,9
Certificada.....	5,1	4,5	3,9	4,0	3.805,2
Local.....	0,1	0,2	0,2	0,2	1.016,9
Otros destinos	5,0	4,2	3,8	3,8	2.788,3
CORRESPONDENCIA DISTRIBUIDA...	302,0	283,6	305,5	325,7	152.008,4
Domicilio	265,9	248,9	256,2	276,8	126.609,7
Oficina.....	35,9	34,8	49,3	48,9	25.053,6
Ruta directa	0,2	-	-	-	345,0

Fuente: Organismo Autónomo de Correos y Telégrafos. Jefatura Provincial de Murcia.

A.9. TRANSPORTES Y COMUNICACIONES

A.9.3. GIROS RECIBIDOS Y EXPEDIDOS. 2000-2003

	ABANILLA				R. MURCIA
	2000	2001	2002	2003	2003
GIROS EXPEDIDOS	2.966	3.092	2.678	2.305	411.435
Giros nacionales.....	2.877	3.009	2.597	2.218	399.203
Giros ordinarios.....	2.830	2.952	2.570	2.136	371.881
Giros urgentes.....	47	57	27	82	27.322
Giros internacionales.....	89	83	81	87	12.232
GIROS RECIBIDOS	406	331	206	186	122.302
Giros nacionales.....	280	234	150	143	118.039
Giros ordinarios.....	202	175	108	107	99.211
Giros urgentes.....	78	59	42	36	18.828
Giros internacionales.....	126	97	56	43	4.263

Fuente: Organismo Autónomo de Correos y Telégrafos. Jefatura Provincial de Murcia.

G.9. Evolución del tráfico telegráfico. 1998-2003

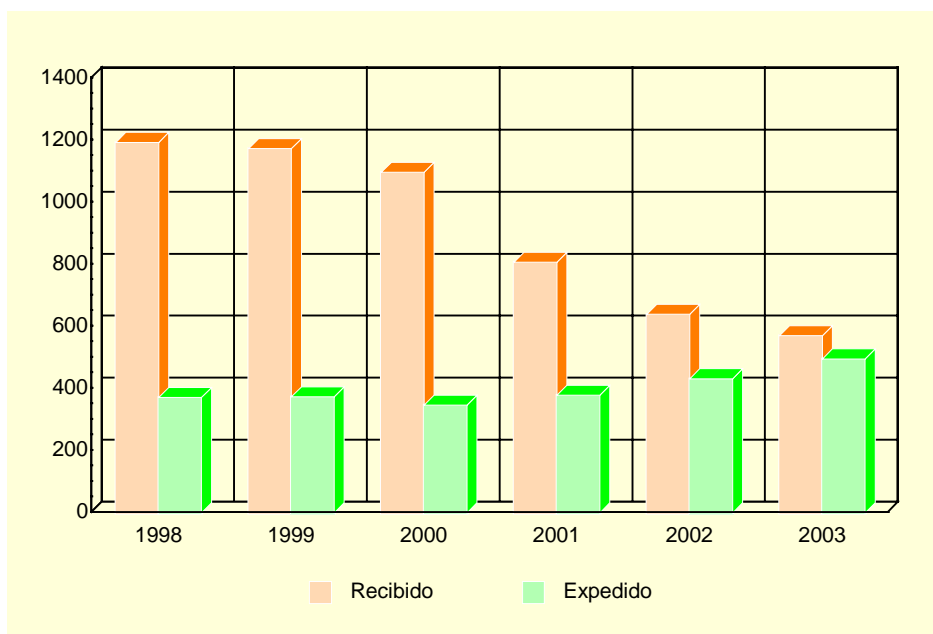

Fuente: Organismo Autónomo de Correos y Telégrafos. Jefatura Provincial de Murcia.

A.10. SANIDAD Y SERVICIOS SOCIALES

A.10.1. NÚMERO DE FARMACIAS. 2000-2003

	ABANILLA	REGIÓN DE MURCIA
2000.....	3	532
2001.....	3	543
2002.....	3	538
2003.....	3	539

Fuente: Consejería de Sanidad. Dirección General de Planificación, Financiación Sanitaria y Política Farmacéutica

A.10.2. VACUNACIONES. 2000-2003

	ABANILLA				REGIÓN DE MURCIA			
	2000	2001	2002	2003	2000	2001	2002	2003
Difteria Tétanos Tosferina.....	-	3	-	-	340	175	-	-
Difterina-Tétanos.....	66	4	-	-	11.288	2.886	-	-
Polio.....	271	225	277	300	65.979	64.686	71.718	77.673
Triple Vírica.....	172	146	156	131	36.827	32.943	36.856	37.761
Hepatitis B.....	192	66	77	78	41.563	26.317	21.329	42.630
Tétanos Adultos.....	321	119	-	-	42.116	8.664	-	-
Hemofilus influenza, tipo b.....	-	4	-	-	369	169	-	-
Tétanos, difteria adultos.....	70	161	302	320	11.086	47.722	47.576	52.132
Difteria, Tétanos y Tosferina, Hemofilus Influenza, tipo b, Hepatitis B.....	154	123	165	180	42.090	40.350	44.269	47.336
Difteria, Tétanos y Tosferina acelular, Hemofilus Influenza, tipo b.....	51	50	51	64	12.245	12.855	14.719	15.490
Difteria, Tétanos, Tosferina acelular.....	-	45	58	54	-	8.164	12.291	14.473
Meningitis C.....	326	170	169	178	64.393	52.891	46.071	47.472

Fuente: Consejería de Sanidad. Dirección General de Salud Pública.

A.10. SANIDAD Y SERVICIOS SOCIALES

A.10.3. ENFERMEDADES DE DECLARACIÓN OBLIGATORIA. CASOS. 2003

	ABANILLA	R. MURCIA
Brucelosis.....	-	18
Enfermedad meningocócica.....	-	25
Fiebre exantemática mediterránea.....	-	4
Fiebres tifoidea y paratifoidea.....	-	8
Gripe.....	1.769	67.493
Hepatitis A.....	-	12
Hepatitis B.....	-	23
Otras hepatitis víricas.....	-	27
Infección gonocócica.....	-	18
Legionelosis.....	-	16
Leishmaniasis.....	-	1
Meningitis tuberculosa.....	-	4
Otras meningitis.....	-	74
Otras tuberculosis.....	-	30
Paludismo.....	-	3
Parotiditis.....	-	45
Rubéola.....	-	9
Sarampión.....	-	6
Sífilis.....	-	33
Tosferina.....	-	2
Toxiinfección alimentaria.....	3	650
Tuberculosis respiratoria.....	-	159
Varicela.....	60	7.431

Fuente: Consejería de Sanidad. Dirección General de Salud Pública.

A.10. SANIDAD Y SERVICIOS SOCIALES

A.10.4. DEFUNCIONES SEGÚN GRANDES GRUPOS DE CAUSA DE MUERTE (*). 2002

	ABANILLA				R. MURCIA
	Hombres	Mujeres	Total	%	%
I. Ciertas enfermedades infecciosas y parasitarias	-	1	1	1,85	1,65
II. Neoplasias.....	7	6	13	24,07	26,05
III. Enferm. de la sangre y de los órganos hematopoyéticos, y ciertos trastornos que afectan el mecanismo de la inmunidad	-	2	2	3,70	0,26
IV. Enfermedades endocrinas, nutricionales y metabólicas.....	1	2	3	5,56	3,36
V. Trastornos mentales y del comportamiento.....	2	3	5	9,26	2,85
VI. Enfermedades del sistema nervioso.....	3	1	4	7,41	2,91
VII. Enfermedades del ojo y sus anexos	-	-	-	-	-
VIII. Enfermedad del oído y de la apófisis mastoides	-	-	-	-	-
IX. Enfermedades del sistema circulatorio	5	11	16	29,63	33,95
X. Enfermedades del sistema respiratorio	5	1	6	11,11	11,91
XI. Enfermedades del sistema digestivo	-	-	-	-	4,96
XII. Enfermedades de la piel y del tejido subcutáneo	1	-	1	1,85	0,24
XIII. Enferm. del sistema osteo muscular y del tejido conjuntivo ...	-	-	-	-	0,73
XIV. Enfermedades del sistema genitourinario	-	-	-	-	2,92
XV. Embarazo, parto y puerperio	-	-	-	-	-
XVI. Ciertas afecciones originadas en el período perinatal	1	-	1	1,85	0,44
XVII. Malformaciones congénitas, deformidades y anomalías cromosómicas	-	-	-	-	0,64
XVIII. Síntomas, signos y hallazgos anormales clínicos y de laboratorio, no clasificados en otra parte	-	1	1	1,85	2,00
XX. Causas externas.....	1	-	1	1,85	5,12
TOTAL.....	26	28	54	100,00	100,00

(*) Datos provisionales

Fuente: CREM y Servicio de Epidemiología. *Mortalidad por Causas*.

G.10. Distribución de las defunciones según la causa de muerte. 2002 (*)

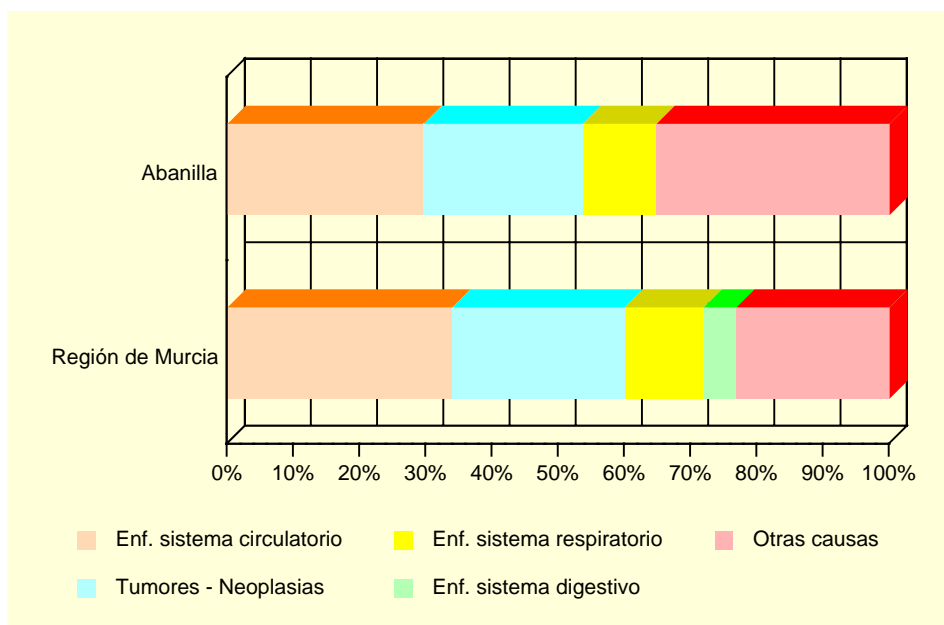

(*) Datos provisionales

Fuente: CREM y Servicio de Epidemiología. *Mortalidad por Causas*.

A.10. SANIDAD Y SERVICIOS SOCIALES

A.10.5. RECURSOS SOCIALES (Continúa).

	ABANILLA		
	TOTAL	Recursos de atención primaria	Recursos de atención especializada
1997.....	9	8	1
1998.....	9	8	1
1999.....	26	26	-
2000.....	10	10	-
2001.....	10	9	1

A.10.5. RECURSOS SOCIALES (Conclusión).

	REGIÓN DE MURCIA		
	TOTAL	Recursos de atención primaria	Recursos de atención especializada
1997.....	1.052	685	367
1998.....	1.132	689	443
1999.....	1.323	774	549
2000.....	1.050	645	405
2001.....	1.271	645	626

Fuente: Consejería de Trabajo y Política Social. Secretaría Sectorial de Acción Social.

A.11. EDUCACIÓN Y CULTURA

A.11.1. NÚMERO DE UNIDADES Y ALUMNOS MATRICULADOS EN EDUCACIÓN INFANTIL, PRIMARIA Y EDUCACIÓN ESPECIAL. CURSO 03/04

	ABANILLA			R. MURCIA
	Centros Públicos	Centros Privados	TOTAL	TOTAL
INFANTIL Y PRIMARIA				
Unidades	32	-	32	6.260
Alumnos matriculados	536	-	536	138.679
Infantil.....	153	-	153	48.365
Educación primaria.....	383	-	383	90.314
Alumnos con necesidades educativas especiales (infantil y primaria)	20	-	20	4.354
EDUCACIÓN ESPECIAL				
Centros específicos.....	-	-	-	16
Unidades	-	-	-	136
Alumnos matriculados	-	-	-	770

Nota: El total de alumnos matriculados es la suma de las categorías Infantil y Educación primaria.

Fuente: Consejería de Educación y Cultura. Secretaría General.

A.11.2. NÚMERO DE ALUMNOS MATRICULADOS EN ENSEÑANZA SECUNDARIA OBLIGATORIA, BACHILLERATO Y CICLOS FORMATIVOS. CURSO 03/04

	ABANILLA			R. MURCIA
	Centros Públicos	Centros Privados	TOTAL	TOTAL
ESO Y BACHILLERATO				
ESO	300	-	300	83.039
ESO	239	-	239	64.944
Primer ciclo de la ESO	117	-	117	34.242
Segundo ciclo de la ESO	122	-	122	30.702
Bachillerato LOGSE	61	-	61	18.095
CICLOS FORMATIVOS				
Ciclos formativos Nivel II	-	-	-	13.370
Ciclos formativos Nivel III	-	-	-	6.608
				6.762

Fuente: Consejería de Educación y Cultura. Secretaría General.

A.11. EDUCACIÓN Y CULTURA

G.11. Evolución de los alumnos matriculados en enseñanzas infantil y primaria y enseñanzas medias. Curso 00/01 – Curso 03/04

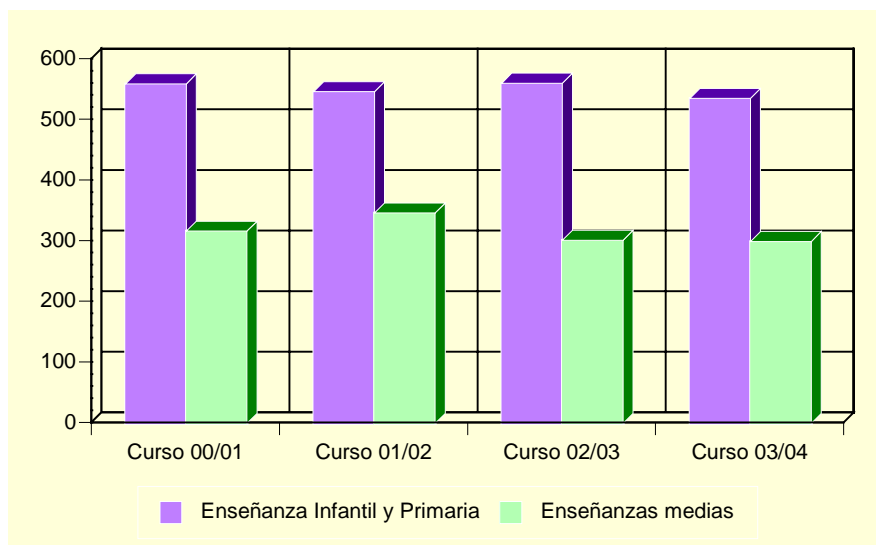

Fuente: Consejería de Educación y Cultura. Secretaría General.

A.11.3. POBLACIÓN EN VIVIENDAS FAMILIARES DE 16 Y MÁS AÑOS POR NIVEL DE FORMACIÓN (%). 2001

	ABANILLA	REGIÓN DE MURCIA
Total.....	5.153	970.449
Analfabetos.....	4,9	3,2
Sin estudios.....	23,5	15,8
Primer grado.....	30,0	21,7
Segundo grado: ESO, EGB, Bachillerato Elemental.....	25,4	29,5
Segundo grado: Bachillerato Superior.....	7,3	10,7
Segundo grado: FP Grado Medio.....	1,0	4,1
Segundo grado: FP Grado Superior.....	2,1	3,9
Tercer Grado: Diplomatura.....	3,3	6,1
Tercer Grado: Licenciatura.....	2,3	4,6
Tercer Grado: Doctorado.....	0,1	0,4

Fuente: INE. Censos de Población y Viviendas. 2001

A.11. EDUCACIÓN Y CULTURA

A.11.4. TASAS DE ESCOLARIDAD SEGÚN SEXO, EDAD Y QUE LOS ESTUDIOS SEAN REGLADOS O NO (%). 2001

	ABANILLA		REGIÓN DE MURCIA	
	Hombres	Mujeres	Hombres	Mujeres
ENSEÑANZA REGLADA.....	4,81	7,02	8,91	9,62
De 16 años	77,78	77,42	75,44	84,09
De 17 años	45,71	81,82	62,39	74,38
De 18 años	46,15	65,12	49,76	62,53
De 19 años	35,56	44,68	43,05	53,42
De 20 años	11,32	36,17	34,90	46,84
De 21 años	30,00	38,89	30,54	39,43
De 22 años	4,65	26,92	26,30	31,15
De 23 años	18,46	13,46	22,75	25,80
De 24 años	3,77	12,20	18,76	21,34
De 25 a 29 años	4,37	7,39	8,47	9,51
De 30 a 39 años	1,24	0,72	2,38	2,47
De 40 ó más años.....	0,07	-	0,60	0,59
ENSEÑANZA NO REGLADA	0,90	1,04	2,34	3,03
De 16 años	-	-	2,64	2,05
De 17 años	5,71	-	2,90	3,70
De 18 años	2,56	-	3,62	5,13
De 19 años	2,22	4,26	3,84	5,55
De 20 años	1,89	4,26	3,89	5,71
De 21 años	2,50	3,70	4,09	6,10
De 22 años	4,65	3,85	4,25	6,56
De 23 años	3,08	5,77	4,10	7,40
De 24 años	3,77	7,32	4,44	6,79
De 25 a 29 años	1,19	4,93	4,02	5,98
De 30 a 39 años	1,04	0,72	2,87	4,11
De 40 ó más años.....	0,21	-	1,10	1,18

Nota: La tasa de escolaridad es el porcentaje de personas de 16 años o más que están recibiendo algún tipo de enseñanza. Los estudios no reglados son: Cursos del INEM, Escuela Taller u otros cursos para parados, cursos de formación promovidos por la empresa, otros cursos no reglados (idiomas, preparación oposiciones, etc).

Fuente: INE. Censos de Población y Viviendas. 2001

A.11.5. BIBLIOTECAS. 2003

	ABANILLA	REGIÓN DE MURCIA
Número de bibliotecas	1	83
Volúmenes.....	7.208	928.702
Audiovisuales.....	100	109.763
Usuarios.....	15.033	2.007.791
Préstamos.....	5.575	962.143
Socios.....	462	196.565
Actos culturales	33	2.751

Nota: Son bibliotecas municipales. En la Región de Murcia se incluye el servicio de la Biblioteca Regional

Fuente: Consejería de Educación y Cultura. Dirección General de Cultura.

A.12. ADMINISTRACIONES PÚBLICAS Y FINANZAS

A.12.1. PRESUPUESTO PREVENTIVO DE GASTOS. 2000-2004

Euros

	2000	2001	2002	2003	2004
Gastos de personal.....	1.087.624	1.128.598	1.191.791	1.286.331	1.387.446
Gastos de bienes y servicios	795.440	803.938	837.732	937.975	1.152.818
Gastos financieros	70.140	81.137	80.600	74.601	77.000
Transferencias corrientes	86.609	102.333	113.520	138.571	154.300
Inversiones reales.....	557.436	704.428	608.734	639.805	1.423.459
Transferencias de capital.....	677.147	989.274	1.311.488	746.121	900.266
Activos financieros	-	-	-	-	12.000
Pasivos financieros	38.301	69.116	84.000	82.100	96.000
TOTAL GASTOS	3.312.697	3.878.825	4.227.865	3.905.503	5.203.289

Nota: No incluye Organismos Autónomos.

Fuente: Ayuntamiento de Abanilla.

A.12.2. PRESUPUESTO PREVENTIVO DE INGRESOS. 2000-2004

Euros

	2000	2001	2002	2003	2004
Impuestos directos.....	952.531	955.395	1.036.290	980.000	1.173.334
Impuestos indirectos.....	270.455	282.476	300.000	355.000	696.000
Tasas y otros ingresos.....	310.918	357.115	317.963	376.478	489.506
Transferencias corrientes	742.250	802.351	799.350	940.000	982.967
Ingresos patrimoniales.....	9.048	9.048	9.651	9.745	10.566
Enajenación inversiones reales	330.557	459.774	372.963	400.000	814.619
Transferencias de capital.....	696.932	712.159	1.391.648	844.280	1.024.297
Activos financieros	-	-	-	-	12.000
Pasivos financieros	6	300.506	-	-	-
TOTAL INGRESOS	3.312.697	3.878.825	4.227.865	3.905.503	5.203.289

Nota: No incluye Organismos Autónomos.

Fuente: Ayuntamiento de Abanilla.

A.12.3. OFICINAS DE CRÉDITO. 2003

	ABANILLA	REGIÓN DE MURCIA
CAJAMURCIA	2	227
CAM.....	3	188
OTRAS CAJAS, COOP. CRÉDITO Y OTRAS ENT.	1	405
BANCOS.....	2	311
TOTAL.....	8	1.131

Fuente: Banco de España.

B. DATOS POR ENTIDADES DE POBLACIÓN

B.1. POBLACIÓN

B.1.1. POBLACIÓN, POR SEXO. 2001-2003

	2001			2002			2003		
	TOTAL	Hombres	Mujeres	TOTAL	Hombres	Mujeres	TOTAL	Hombres	Mujeres
Abanilla	3.174	1.569	1.605	3.202	1.598	1.604	3.320	1.666	1.654
Algarrobo (El)	5	4	1	4	3	1	4	3	1
Balonga	7	5	2	7	5	2	5	3	2
Baños (Los)	21	10	11	23	11	12	28	12	16
Barinas	980	490	490	954	476	478	968	481	487
Campules	12	4	8	12	4	8	12	4	8
Cantón (El)	122	65	57	116	60	56	113	56	57
Cañada de la Leña	148	69	79	146	68	78	143	69	74
Carrillos (Los)	41	23	18	43	25	18	43	24	19
Casa Cabrera	74	37	37	71	38	33	78	45	33
Collado de Los Gabrieles (El)	17	10	7	27	17	10	32	19	13
Chicamo (El)	3	2	1	4	3	1	4	3	1
Huerta (La)	559	279	280	575	288	287	598	295	303
Macisvenda	576	298	278	571	291	280	587	303	284
Mafraque	4	3	1	5	3	2	5	3	2
Partidor (El)	123	70	53	122	69	53	124	67	57
Ricabacica	22	13	9	22	13	9	21	13	8
Salado	90	50	40	87	47	40	97	52	45
Tierra Colorada (La)	9	6	3	8	5	3	7	5	2
Tolle (El)	23	11	12	20	10	10	28	16	12
Umbría (La)	1	-	1	-	-	-	-	-	-
Zarza (La)	22	12	10	21	11	10	22	12	10
TOTAL ABANILLA	6.033	3.030	3.003	6.040	3.045	2.995	6.239	3.151	3.088

Fuente: CREM. Padrón Municipal de Habitantes.