

Ulea en cifras. 2003



**Región de Murcia
Consejería de Economía, Industria e Innovación
Dirección General de Economía, Planificación y Estadística
Centro Regional de Estadística**

ÍNDICE GENERAL

ÍNDICE DE TABLAS

DATOS DEL MUNICIPIO

A.1. TERRITORIO, CLIMATOLOGÍA Y MEDIO AMBIENTE	9
A.1.1. Superficie y distancia a la capital.	
A.1.2. Precipitaciones. 2002	
A.1.3. Incendios Forestales. 1998-2002	
A.2. DEMOGRAFÍA	10
A.2.1. Población de derecho según los censos oficiales. 1900-2001.	
A.2.2. Población de derecho y densidad de población según la rectificación del Padrón. 1998-2002.	
A.2.3. Población según la estructura de edad. 2002.	
A.2.4. Indicadores de estructura demográfica. 2002.	
A.2.5. Movimiento Natural de la población. 1997-2001.	
A.2.6. Nupcialidad, natalidad y mortalidad. 2001.	
A.2.7. Inmigrantes y emigrantes, por lugar de procedencia o destino. 2001.	
A.2.8. Salos migratorios totales. 1997-2001.	
A.3. MERCADO DE TRABAJO	14
A.3.1. Tasas de actividad y paro por sexo y edad. 2001	
A.3.2. Paro registrado por sexo. 1998-2002.	
A.4. AGRICULTURA, GANADERÍA Y PESCA	15
A.4.1. Distribución general de la tierra. 2001.	
A.4.2. Superficie dedicada a cada grupo de cultivo. 2001.	
A.4.3. Superficie dedicada al cultivo de invernaderos, cultivos acolchados y riego localizado. 2001.	
A.4.4. Maquinaria agrícola. 1999.	
A.4.5. Número de unidades ganaderas por especie. Censo 1999	
A.5. INDUSTRIA	17
A.5.1. Establecimientos industriales y personas ocupadas según actividad principal. 2001	
A.5.2. Inversión industrial por sectores. 1998-2002.	
A.5.3. Inversión industrial por tipo. 1998-2002.	
A.6. CONSTRUCCIÓN Y VIVIENDA	19
A.6.1. Establecimientos y personas ocupadas. 2001.	
A.6.2. Viviendas visadas y terminadas. 1998-2002.	
A.6.3. Viviendas por clase. 2001.	
A.6.4. Viviendas por superficie útil. 2001.	

A.7. COMERCIO	21
A.7.1. Establecimientos comerciales y personal ocupado. 2001.	
A.8. TURISMO	22
A.8.1. Equipamiento turístico. 2002.	
A.9. TRANSPORTES Y COMUNICACIONES	23
A.9.1. Parque de vehículos por tipo. 2002.	
A.9.2. Líneas telefónicas. 1997-2001.	
A.9.3. Líneas de acceso a Internet. 1999-2001.	
A.10. SANIDAD Y SERVICIOS SOCIALES	25
A.10.1. Número de farmacias. 1997-2001.	
A.10.2. Vacunaciones. 1999-2002.	
A.10.3. Enfermedades de declaración obligatoria. Casos. 2002.	
A.10.4. Defunciones según grandes grupos de causa de muerte. 2001.	
A.10.5. Recursos sociales.	
A.11. EDUCACIÓN Y CULTURA	29
A.11.1. Población en viviendas familiares de 16 y más años por nivel de formación (%). 2001.	
A.11.2. Tasas de escolaridad en edades de escolarización no obligatoria por sexo y Edad (%). 2001.	
A.12. ADMINISTRACIONES PÚBLICAS Y FINANZAS	30
A.12.1. Presupuesto preventivo de gastos. 1998-2002.	
A.12.2. Presupuesto preventivo de ingresos. 1998-2002.	
A.12.3. Oficinas de crédito. 2002.	

DATOS POR ENTIDADES DE POBLACIÓN

B.1. POBLACIÓN	33
B.1.1. Población por sexo. 2000-2002	

ÍNDICE DE GRÁFICOS

G.1. Evolución de la población de derecho según los censos oficiales. 1900-2001
G.2. Pirámide de población. 2002
G.3. Movimiento natural de la población. 2001
G.4. Tasas de actividad y de paro. 2001
G.5. Distribución general de la tierra. 2001
G.6. Evolución de las viviendas terminadas. 1994-2002
G.7. Distribución de las personas ocupadas en el comercio minorista. 2001
G.8. Número de vehículos por 1000 habitantes. 1994-2002
G.9. Evolución de la tasa por 1000 habitantes de líneas con acceso a Internet. 1999-2001
G.10. Distribución de las defunciones según la causa de muerte. 2001

SÍMBOLOS UTILIZADOS

- Cero
- .. Falta de dato
- % Tanto por ciento

Las cifras decimales van precedidas de una coma (,)

Los millares y millones se separan por un punto (.)

Las casillas en blanco – Dato sin sentido

A. DATOS DEL MUNICIPIO

A.1. TERRITORIO, CLIMATOLOGÍA Y MEDIO AMBIENTE

A.1.1. SUPERFICIE Y DISTANCIA A LA CAPITAL.

MUNICIPIO DE ULEA	
-------------------	--

Extensión del municipio	40,1 Km ²
Distancia a la capital	27,0 Km

Fuente: Instituto Geográfico Nacional.
INE. Delegación Provincial de Murcia. *Reseña Estadística de Murcia*. 1974.

A.1.2. PRECIPITACIONES. 2002

	PRECIPITACIONES (l/m ²)
Enero.....	11,0
Febrero.....	-
Marzo.....	50,5
Abril.....	80,3
Mayo.....	50,6
Junio.....	24,5
Julio.....	7,7
Agosto.....	47,5
Septiembre.....	6,0
Octubre.....	10,0
Noviembre.....	..
Diciembre.....	37,5

Nota: Los datos de precipitaciones corresponden a la Estación meteorológica de Ulea

Fuente: Instituto Nacional de Meteorología. Centro Meteorológico Territorial de Murcia

A.1.3. INCENDIOS FORESTALES. 1998-2002

	ULEA		REGIÓN DE MURCIA	
	Nº incendios	Hectáreas	Nº incendios	Hectáreas
1998.....	1	-	176	160,10
1999.....	5	1,55	164	94,73
2000.....	5	1,12	180	141,16
2001.....	3	0,27	141	82,76
2002.....	6	1,05	153	85,17

Fuente: Consejería de Agricultura, Agua y Medio Ambiente. Secretaría Sectorial de Medio Ambiente y Dirección General del Medio Natural.

A.2. DEMOGRAFÍA

A.2.1. POBLACIÓN DE DERECHO SEGÚN LOS CENSOS OFICIALES. 1900-2001

	ULEA			R. MURCIA
	Hombres	Mujeres	Total	Total
1900	573	621	1.194	581.455
1910	687	733	1.420	620.926
1920	731	750	1.481	654.436
1930	777	782	1.559	651.979
1940	829	790	1.619	731.221
1950	769	812	1.581	755.850
1960	772	778	1.550	803.086
1970	710	751	1.461	832.047
1981	567	607	1.174	955.498
1991	542	531	1.073	1.045.601
2001	493	477	970	1.197.646

Fuente: INE. Censo de Población.

G.1. Evolución de la población de derecho según los censos oficiales. 1900-2001

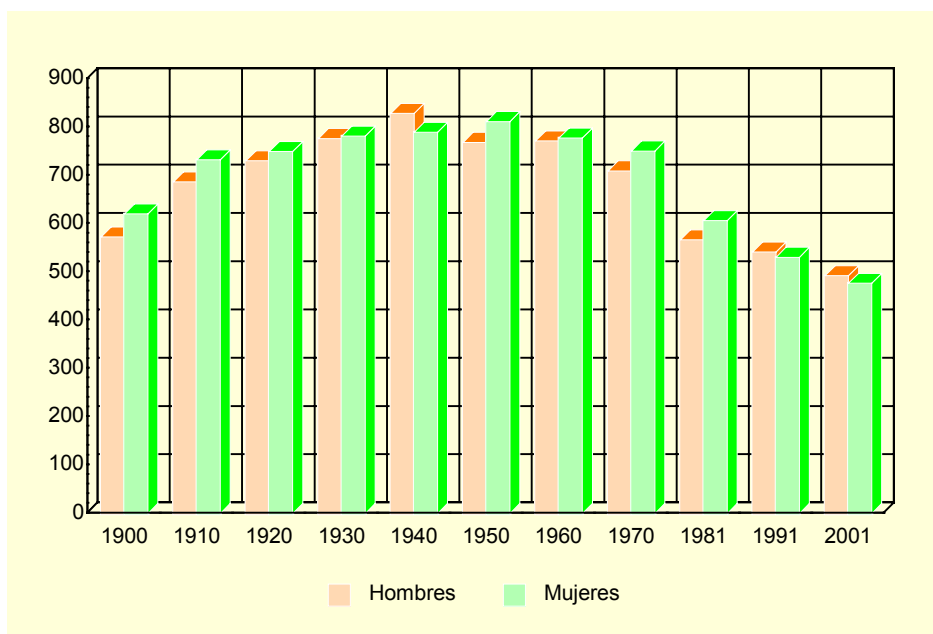

Fuente: INE. Censo de población

A.2.2. POBLACIÓN DE DERECHO Y DENSIDAD DE POBLACIÓN SEGÚN LA RECTIFICACIÓN DEL PADRÓN. 1998-2002

	ULEA					R. MURCIA
	1998	1999	2000	2001	2002	2002
Población de derecho.....	971	956	959	981	999	1.226.993
Hombres.....	479	476	483	502	510	616.236
Mujeres	492	480	476	479	489	610.757
Densidad de población.....	24,2	23,8	23,9	24,5	24,9	108,4

Fuente: INE. Rectificación del Padrón Municipal de Habitantes. Instituto Geográfico Nacional.

A.2. DEMOGRAFÍA

A.2.3. POBLACIÓN SEGÚN LA ESTRUCTURA DE EDAD. 2002

	HOMBRES	MUJERES	TOTAL
Menores de 5 años.....	27	23	50
5-9 años	17	24	41
10-14 años	14	22	36
15-19 años	23	20	43
20-24 años	44	38	82
25-29 años	54	43	97
30-34 años	70	45	115
35-39 años	48	30	78
40-44 años	34	26	60
45-49 años	19	13	32
50-54 años	27	23	50
55-59 años	27	26	53
60-64 años	26	29	55
65-69 años	28	36	64
70-74 años	18	37	55
75 y más años.....	34	54	88
TOTAL	510	489	999

Fuente: CREM. Padrón Municipal de Habitantes.

G.2. Pirámide de población. 2002

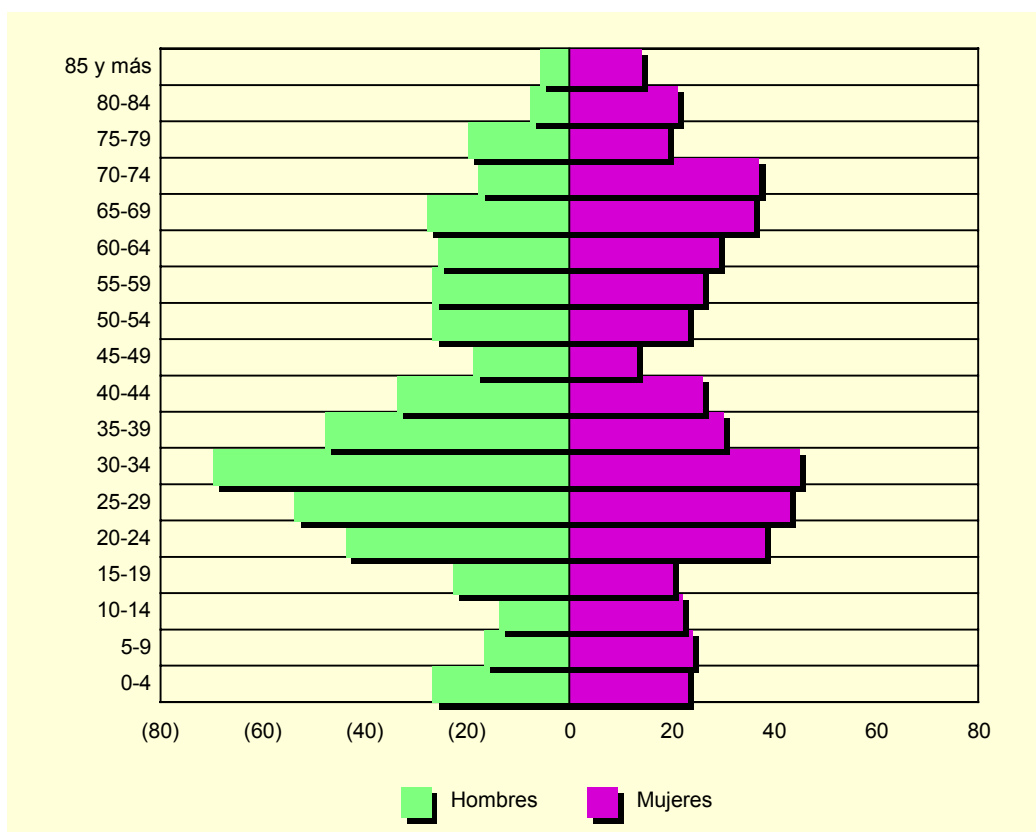

Fuente: CREM. Padrón Municipal de habitantes

A.2. DEMOGRAFÍA

A.2.4. INDICADORES DE ESTRUCTURA DEMOGRÁFICA. 2002

	ULEA	REGIÓN DE MURCIA
ESTRUCTURA POR EDAD		
Menores de 20 años.....	17,0	23,8
Entre 20 y 64 años	62,3	62,0
De 65 y más años	20,7	14,2
ÍNDICE DE VEJEZ		
De 65 y más años/menores de 20 años.....	121,8	60,0
ÍNDICE DE DEPENDENCIA		
Juvenil		
Menores de 20 años/Población entre 20 y 64 años ...	27,3	38,3
Anciana		
De 65 y más años/Población entre 20 y 64 años	33,3	23,0
Total		
Menores de 20 años+De 65 y más años/Población entre 20 y 64 años.....	60,6	61,3
MUJERES DE 15 A 49 AÑOS/TOTAL MUJERES	44,0	52,9
PROPORCIÓN DE MASCULINIDAD		
Hombres/Mujeres.....	104,3	100,9

Fuente: CREM. Indicadores demográficos

A.2.5. MOVIMIENTO NATURAL DE LA POBLACIÓN. 1997-2001

	ULEA					R. MURCIA
	1997	1998	1999	2000	2001	2001
Matrimonios	68	74	84	73	67	6.544
Nacimientos	131	138	135	154	180	14.991
Niños	70	72	64	86	87	7.649
Niñas	61	66	71	68	93	7.342
Defunciones	66	49	82	69	67	9.140
Hombres.....	33	23	50	39	35	4.900
Mujeres	33	26	32	30	32	4.240
Defunciones de menores de un año.....	-	2	2	-	1	81
Crecimiento vegetativo.....	65	89	53	85	113	5.851

Fuente: CREM. Movimiento Natural de la Población de la Región de Murcia.

A.2.6. NUPCIALIDAD, NATALIDAD Y MORTALIDAD. 2001

	ULEA	R. MURCIA
Tasa de nupcialidad (por 1.000 habitantes)	1,02	5,67
Tasa de natalidad (por 1.000 habitantes).....	12,23	12,26
Tasa de mortalidad (por 1.000 habitantes).....	10,19	7,71

Fuente: CREM. Movimiento Natural de la Población de la Región de Murcia.

A.2. DEMOGRAFÍA

G.3. Movimiento natural de la población. 2001

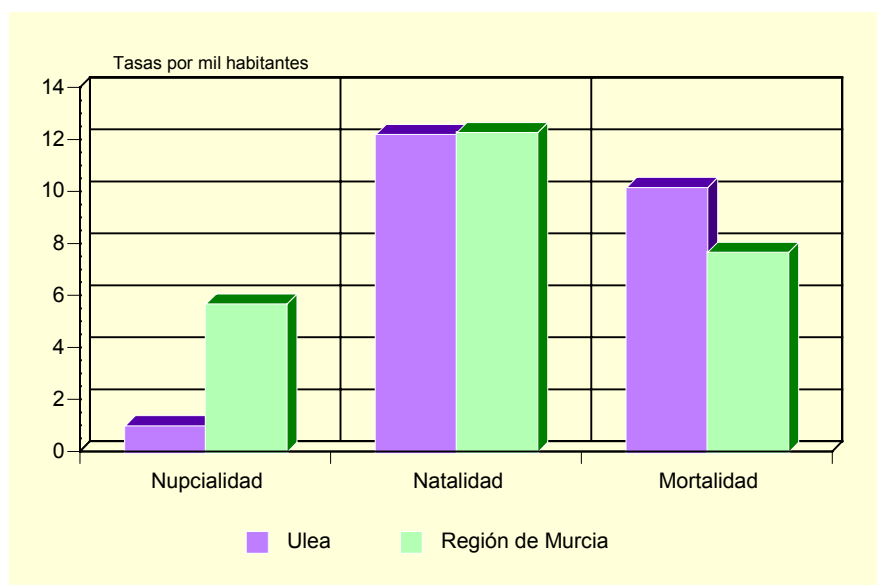

Fuente: CREM. Movimiento Natural de la Población de la Región de Murcia.

A.2.7. INMIGRANTES Y EMIGRANTES, POR LUGAR DE PROCEDENCIA O DESTINO. 2001

	INMIGRANTES	EMIGRANTES
De la misma Comunidad Autónoma.....	25	18
De otras Comunidades Autónomas.....	2	6
Del extranjero.....	6	..
Españoles.....	-	..
Extranjeros.....	6	..

Fuente: CREM. Movimientos migratorios de la Región de Murcia.

A.2.8. SALDOS MIGRATORIOS TOTALES (*). 1997-2001

	ULEA	REGIÓN DE MURCIA
1997.....	-10	3.120
1998.....	-19	4.215
1999.....	4	5.679
2000.....	22	21.306
2001.....	9	18.510

(*) Saldos migratorios obtenidos a partir de los movimientos migratorios incluyendo los extranjeros.

Fuente: CREM. Movimientos migratorios de la Región de Murcia.

A.3. MERCADO DE TRABAJO

A.3.1. TASAS DE ACTIVIDAD Y PARO POR SEXO Y EDAD (*). 2001

	ULEA		R. MURCIA	
	Tasa de actividad	Tasa de paro	Tasa de actividad	Tasa de paro
HOMBRES				
De 16 a 24 años	67,2	23,3	61,1	14,8
De 25 a 44 años	92,3	12,8	94,3	7,8
De 45 a 64 años	69,7	14,5	78,0	7,7
De 65 y más años	1,3	-	2,5	8,9
MUJERES				
De 16 a 24 años	56,4	48,4	45,3	23,5
De 25 a 44 años	81,3	35,4	63,4	15,4
De 45 a 64 años	61,3	40,4	33,1	10,3
De 65 y más años	1,6	50,0	1,0	19,1
TOTAL	58,4	24,6	55,4	11,5

(*) Avance de resultados

Fuente: INE. Censo de Población.

G.4. Tasas de actividad y de paro. 2001

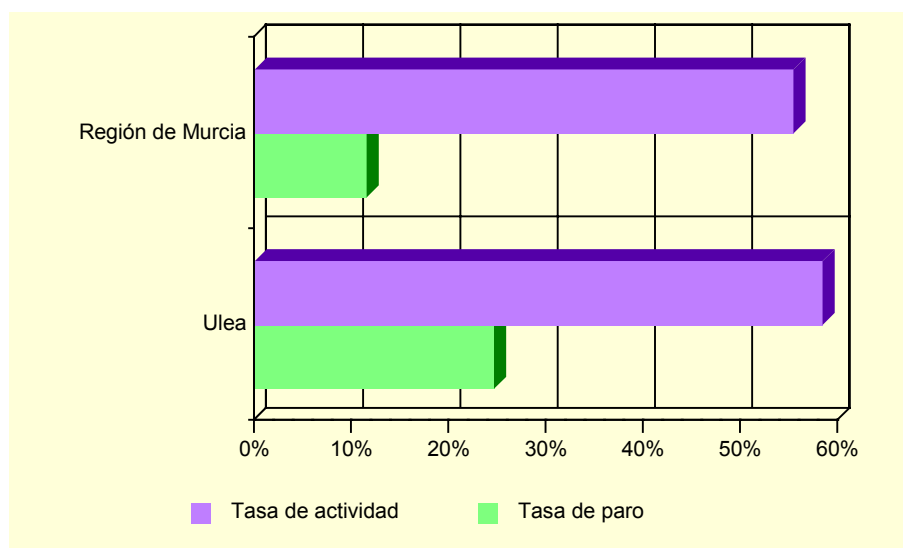

Fuente: INE. Censo de población

A.3.2. PARO REGISTRADO POR SEXO. 1998-2002

	ULEA			REGIÓN DE MURCIA		
	Total	Hombres	Mujeres	Total	Hombres	Mujeres
1998.....	60	29	32	42.790	19.144	23.646
1999.....	52	25	27	36.023	15.557	20.466
2000.....	64	37	28	35.834	14.607	21.227
2001.....	56	28	28	35.586	14.024	21.562
2002.....	62	30	32	36.109	14.457	21.652

Fuente: INEM. Subdirección General de Servicios Técnicos

A.4. AGRICULTURA, GANADERÍA Y PESCA

A.4.1. DISTRIBUCIÓN GENERAL DE LA TIERRA (*). 2001

	HECTÁREAS	%
TIERRAS DE CULTIVO	1.390	34,88
Cultivos herbáceos	14	(1,01)
Barbechos y otras tierras no ocupadas	99	(7,12)
Cultivos leñosos	1.277	(91,87)
PRADOS Y PASTIZALES	-	-
Prados naturales	-	-
Pastizales	-	-
TERRENO FORESTAL	1.493	37,47
Monte maderable	609	(40,79)
Monte abierto	-	-
Monte leñoso	884	(59,21)
OTRAS SUPERFICIES	1.102	27,65
Erial a pastos	95	(8,62)
Espartizal	395	(35,84)
Terreno improductivo	520	(47,19)
Superficie no agrícola	82	(7,44)
Ríos y lagos	10	(0,91)
TOTAL	3.985	100,00

(*) *Datos provisionales.*

Fuente: Consejería de Agricultura, Agua y Medio Ambiente.

G.5. Distribución General de la tierra. 2001

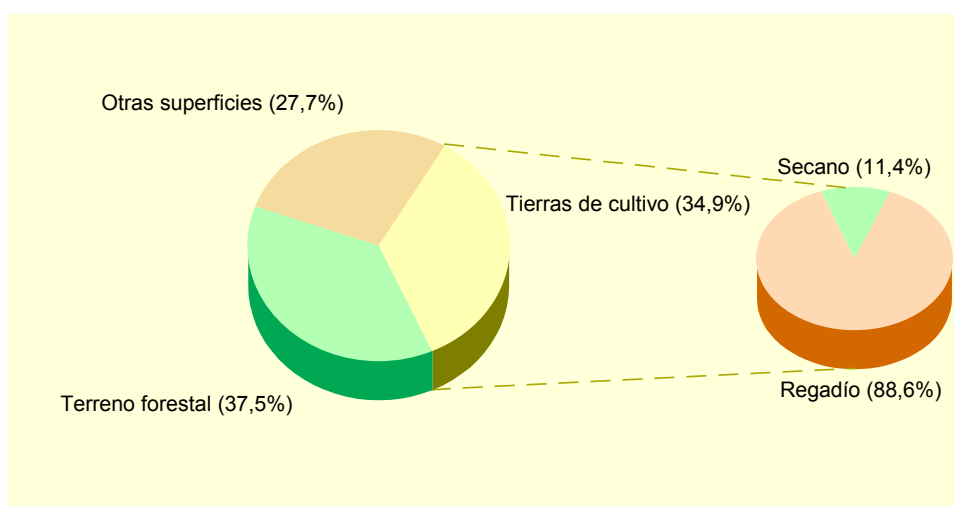

Fuente: Consejería de Agricultura, Agua y Medio Ambiente.

A.4. AGRICULTURA, GANADERÍA Y PESCA

A.4.2. SUPERFICIE DEDICADA A CADA GRUPO DE CULTIVO (*). 2001

	HECTÁREAS	%
Cereales grano.....	-	-
Leguminosas grano.....	-	-
Tubérculos para consumo humano.....	9	0,69
Cultivos industriales.....	-	-
Cultivos forrajeros.....	-	-
Hortalizas.....	17	1,30
Flores.....	2	0,15
Cítricos.....	300	22,99
Frutales no cítricos.....	896	68,66
Viñedos.....	35	2,68
Olivar.....	39	2,99
Otros cultivos leñosos.....	7	0,54

(*) Datos provisionales.

Fuente: Consejería de Agricultura, Agua y Medio Ambiente.

A.4.3. SUPERFICIE DEDICADA AL CULTIVO DE INVERNADEROS, CULTIVOS ACOLCHADOS Y RIEGO LOCALIZADO (*). 2001

	ULEA	R. MURCIA
Invernaderos.....	2	5.065
Cultivos acolchados.....	-	9.048
Riego localizado.....	502	74.502

(*) Datos provisionales.

Fuente: Consejería de Agricultura, Agua y Medio Ambiente.

A.4.4. MAQUINARIA AGRÍCOLA (*). 1999

	ULEA	R. MURCIA
Tractores.....	11	14.679
Motocultores.....	31	15.110
Cosechadoras.....	-	784
Otros equipos.....	47	58.298
TOTAL.....	89	88.871
Maquinaria/Hectárea cultivada.....	0,06	0,25

(*) Datos provisionales.

Fuente: Consejería de Agricultura, Agua y Medio Ambiente.

A.4.5. NÚMERO DE UNIDADES GANADERAS POR ESPECIE. CENSO 1999

	ULEA	R. MURCIA
Bovinos.....	-	34.300
Ovinos.....	46	57.216
Caprinos.....	1	13.544
Porcinos.....	-	403.659
Aves.....	-	31.328
Otras.....	22	1.593
TOTAL.....	69	541.641

Fuente: INE. Censo Agrario de España.

A.5. INDUSTRIA

A.5.1. ESTABLECIMIENTOS INDUSTRIALES Y PERSONAS OCUPADAS SEGÚN ACTIVIDAD PRINCIPAL (*). 2001

	ULEA		REGIÓN DE MURCIA	
	Estableci- mientos	Personas ocupadas	Estableci- mientos	Personas ocupadas
C. INDUSTRIAS EXTRACTIVAS.....	-	-	148	1.089
D. INDUSTRIA MANUFACTURERA.....	5	8	8.156	69.894
Industria de la alimentación y bebidas..	2	5	1.492	18.446
Industria textil	-	-	250	1.471
Industria de la confección y de la peletería.....	-	-	371	2.421
Industria del cuero y del calzado	-	-	290	2.553
Industria de la madera y del corcho.....	1	1	528	2.720
Industria del papel	-	-	70	801
Edición, artes gráficas y reproducción de soportes grabados.....	-	-	459	2.582
Industria química	-	-	324	3.981
Fabricación de productos de caucho y materias plásticas.....	-	-	249	2.958
Fabricación de otros productos minerales no metálicos	-	-	625	5.404
Metalurgia.....	-	-	54	880
Fabricación de productos metálicos excepto maquinaria y equipo	1	1	1.216	8.454
Industria de la construcción de maquinaria y equipo mecánico	-	-	540	3.691
Fabricación de maquinas de oficina y equipos de oficina e informáticos	-	-	25	100
Industria de maquinaria y material eléctrico.....	1	1	81	485
Fabricación de material eléctrico y de equipo aparatos de radio, televisión y comunicaciones.....	-	-	10	58
Fabricación de equipo e instrumentos médico-quirúrgicos, de precisión, óptica y relojería	-	-	143	498
Fabricación de vehículos de motor, remolques y semirremolques.....	-	-	90	637
Fabricación de otro material de transporte	-	-	70	2.181
Fabricación de muebles; otras industrias manufactureras	-	-	1.262	8.971
Reciclaje.....	-	-	4	40
E. PRODUCCIÓN Y DISTRIBUCIÓN DE ENERGÍA ELÉCTRICA, GAS Y AGUA	1	16	182	2.552

(*) Datos provisionales

Fuente: CREM. Directorio de Actividades Económicas.

A.5. INDUSTRIA

A.5.2. INVERSIÓN INDUSTRIAL POR SECTORES. 1998-2002

Miles de euros

	ULEA					R. MURCIA
	1998	1999	2000	2001	2002	2002
Industrias extractivas	-	-	-	-	-	-
I. de la alimentación, bebidas y tabaco	74,12	-	-	385,76	643,12	43.964,17
Industria química	-	-	16,38	-	-	40.476,08
I. Trans. Metales y construc. Maquinaria ...	-	-	-	386,52	39,50	23.535,76
Resto de manufactureras.....	-	-	90,79	1.201,37	68,83	79.600,85
Prod. y dist. de energ. elec., gas y agua	-	-	-	-	-	16.123,28
Construcción.....	-	-	33,06	1.143,38	162,46	32.293,07
Comercio y reparaciones	-	-	-	125,52	897,94	17.627,74
Otros.....	-	-	52,09	432,58	-	42.331,64
TOTAL	74,12	-	192,31	3.675,14	1.811,85	295.952,59

Fuente: Consejería de Economía, Industria e Innovación. Dirección General de Industria, Energía y Minas.

A.5.3. INVERSIÓN INDUSTRIAL POR TIPO. 1998-2002

Miles de euros

	ULEA			REGIÓN DE MURCIA		
	Total	Nueva industria	Ampliación	Total	Nueva industria	Ampliación
1998.....	74,12	-	74,12	180.055,59	89.313,79	90.741,79
1999.....	-	-	-	234.136,93	118.323,55	115.813,38
2000.....	192,31	159,26	33,06	214.632,60	121.449,24	93.183,35
2001.....	3.675,14	2.255,35	1.419,79	248.870,60	116.140,81	132.729,79
2002.....	1.811,85	931,79	880,07	295.952,59	177.500,89	118.451,70

Fuente: Consejería de Economía, Industria e Innovación. Dirección General de Industria, Energía y Minas.

A.6. CONSTRUCCIÓN Y VIVIENDA

A.6.1. ESTABLECIMIENTOS Y PERSONAS OCUPADAS (*). 2001

	ULEA		REGIÓN DE MURCIA	
	Estableci- mientos	Personas ocupadas	Estableci- mientos	Personas ocupadas
Preparación de obras	-	-	420	2.344
Construcción general de inmuebles y obras de ingeniería civil	5	37	2.970	23.117
Instalaciones de edificios y obras.....	-	-	3.966	14.862
Acabado de edificios y obras.....	1	1	1.877	6.493
Alquiler de equipo de construcción o demolición dotado de operario	-	-	1	49
Construcción	-	-	230	511
TOTAL CONSTRUCCIÓN	6	38	9.464	47.376

(*) Datos provisionales

Fuente: CREM. Directorio de Actividades Económicas.

A.6.2. VIVIENDAS VISADAS Y TERMINADAS. 1998-2002

	ULEA					R. MURCIA
	1998	1999	2000	2001	2002	2002
VIVIENDAS VISADAS	1	3	28	1	2	22.904
Protegidas.....	-	-	12	-	-	3.061
Libres.....	1	3	16	1	2	19.843
VIVIENDAS TERMINADAS.....	-	1	-	-	28	16.082
Protegidas.....	-	-	-	-	12	3.093
Libres.....	-	1	-	-	16	12.989

Fuente: Consejería de Obras Públicas, Vivienda y Transportes. Dirección General de Vivienda, Arquitectura y Urbanismo. Colegio de Arquitectos.

G.6. Evolución de las viviendas terminadas. 1994-2002

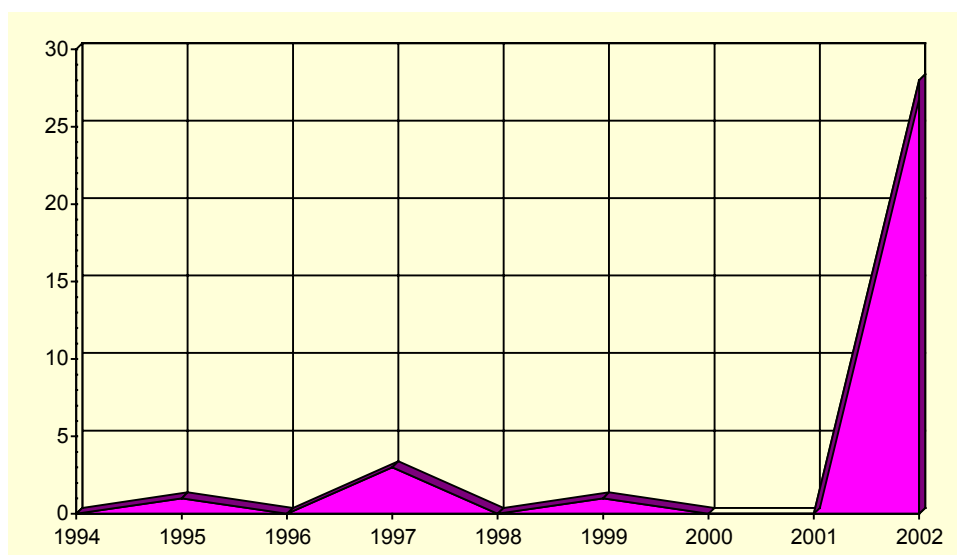

Fuente: Consejería de Obras Públicas, Vivienda y Transportes. Dirección General de Vivienda, Arquitectura y Urbanismo. Colegio de Arquitectos.

A.6. CONSTRUCCIÓN Y VIVIENDA

A.6.3. VIVIENDAS POR CLASE (*). 2001

	ULEA	R. MURCIA
Viviendas principales.....	339	379.778
Viviendas secundarias	19	98.595
Viviendas vacías	65	84.596
Otro tipo de viviendas.....	-	8.635
TOTAL VIVIENDAS	423	571.604

(*) Avance de resultados.

Fuente: INE. Censos de Población y Vivienda.

A.6.4. VIVIENDAS POR SUPERFICIE ÚTIL (*). 2001

	ULEA	R. MURCIA	Porcentaje
Hasta 30 m2.....	0,9	0,3	
De 31 a 45 m2.....	5,3	1,1	
De 46 a 60 m2.....	8,8	4,2	
De 61 a 75 m2.....	2,1	8,1	
De 76 a 90 m2.....	16,8	40,0	
De 91 a 105 m2.....	24,2	21,7	
De 106 a 120 m2.....	12,4	12,2	
De 121 a 150 m2.....	13,6	7,4	
De 151 a 180 m2.....	5,0	2,6	
Más de 180 m2	10,9	2,5	

(*) Avance de resultados. Los datos expresados son las diez categorías en porcentaje.

Fuente: INE. Censos de Población y Vivienda.

A.7. COMERCIO

A.7.1. ESTABLECIMIENTOS COMERCIALES Y PERSONAL OCUPADO (*). 2001

	ULEA		REGIÓN DE MURCIA	
	Estableci- mientos	Ocupados	Estableci- mientos	Ocupados
COMERCIO MINORISTA.....	11	17	21.728	52.396
Venta de vehículos de motor.....	-	-	660	3.177
Mantenimiento y reparación de vehículos de motor.....	-	-	1.466	3.802
Venta de repuestos y accesorios de vehículos de motor	-	-	256	1.025
Venta, mantenimiento y reparación de motocicletas y	-	-		
ciclomotores y de sus repuestos y accesorios.....	-	-	131	306
Venta al por menor de carburantes para la automoción..	1	5	294	1.374
Venta, mantenimiento y reparación de vehículos de	-	-		
motor, motocicletas y ciclomotores; venta al por menor de	-	-	41	51
vehículos de motor.....	-	-		
Comercio al por menor en establecimientos no				
especializados.....	4	4	3.082	11.252
Comercio al por menor de alimentos, bebidas y tabaco				
en establecimientos especializados	1	1	3.037	5.396
Comercio al por menor de productos farmacéuticos,				
artículos médicos, belleza e higiene.....	1	3	984	2.815
Otro comercio al por menor de artículos nuevos en				
establecimientos especializados.....	3	3	9.089	19.368
Comercio al por menor de bienes de segunda mano, en				
establecimientos.....	-	-	27	32
Comercio al por menor no realizado en				
establecimientos.....	1	1	2.191	2.913
Reparación de efectos personales y enseres				
domésticos.....	-	-	352	667
Comercio al por menor, excepto comercio de vehículos				
de motor, motocicletas y ciclomotores; reparación de				
efectos personales y enseres domésticos.....	-	-	118	218
COMERCIO MAYORISTA.....	10	59	6.814	35.094

(*) Datos provisionales

Fuente: CREM. Directorio de Actividades Económicas.

G.7. Distribución del personal ocupado en el comercio minorista. 2001

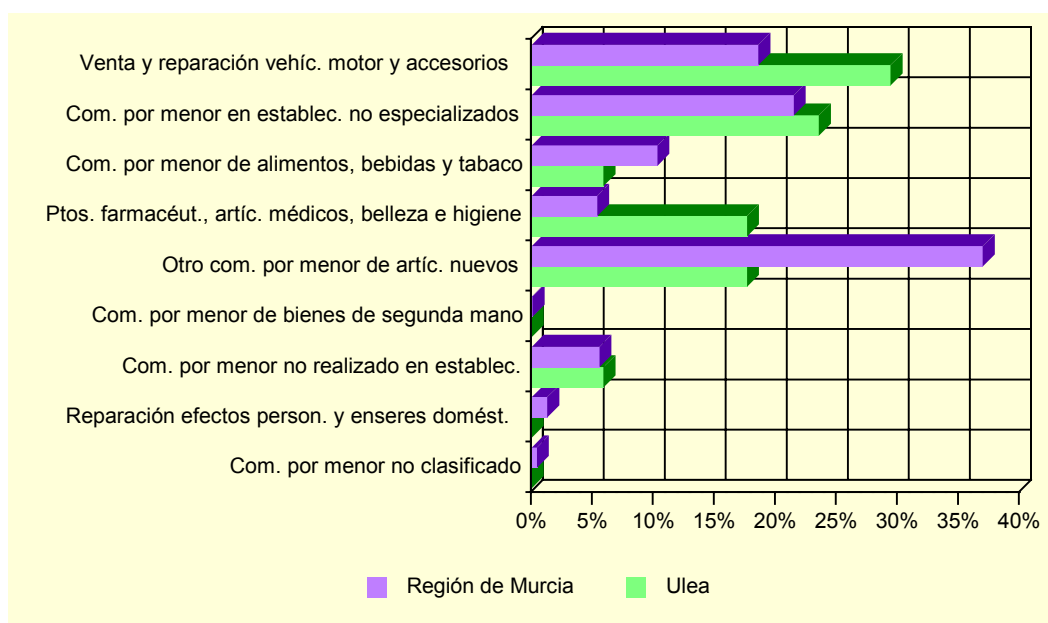

Fuente: CREM. Directorio de Actividades Económicas.

A.8. TURISMO

A.8.1. EQUIPAMIENTO TURÍSTICO. 2002

	ULEA		REGIÓN DE MURCIA	
	Estableci- mientos	Plazas	Estableci- mientos	Plazas
CASAS RURALES	4	20	307	2.014

Fuente: Consejería de Turismo y Ordenación del Territorio. Secretaría Sectorial de Turismo

A.9. TRANSPORTES Y COMUNICACIONES

A.9.1. PARQUE DE VEHÍCULOS POR TIPO. 2002

	ULEA	R. MURCIA
Turismos	395	536.173
Motocicletas	30	47.464
Furgonetas y camiones	128	126.055
Autobuses	-	1.599
Tractores industriales	8	9.316
Otros vehículos	12	18.008
TOTAL	573	738.615
Vehículos por 1000 habitantes	574	602

Fuente: Ministerio del Interior. Jefatura Provincial de Tráfico

G.8. Número de vehículos por 1000 habitantes. 1994-2002

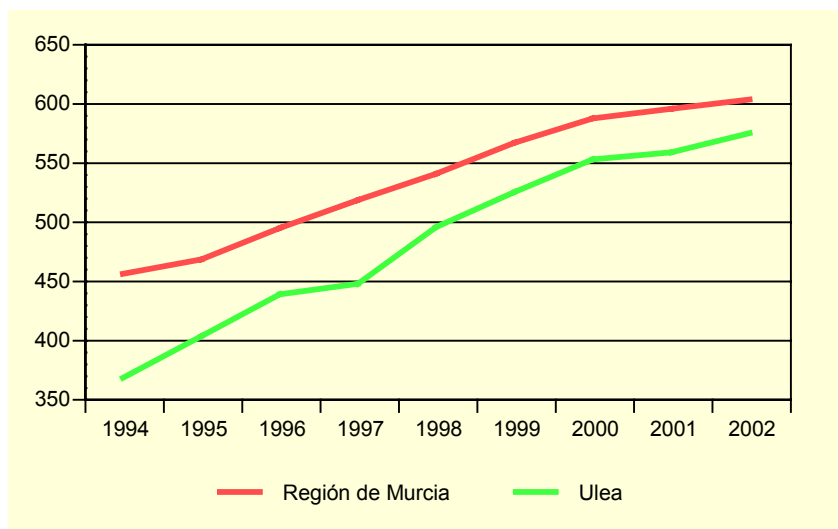

Fuente: Ministerio del Interior. Jefatura Provincial de Tráfico

A.9.2. LÍNEAS TELEFÓNICAS. 1997-2001

	ULEA		R. MURCIA
	Líneas	Líneas/por 1000 hab.	Líneas/por 1000 hab.
1997	270	267,3	339,5
1998	275	283,2	347,5
1999	276	288,7	347,1
2000	273	284,7	332,1
2001	275	280,3	308,0

Fuente: Telefónica.

A.9. TRANSPORTES Y COMUNICACIONES

A.9.3. LÍNEAS DE ACCESO A INTERNET. 1999-2001

	ULEA			REGIÓN DE MURCIA		
	1999	2000	2001	1999	2000	2001
Acceso básico RDSI	3	6	8	7.626	13.952	18.419
Conexiones ADSL.....			-			6.351
TOTAL.....	3	6	8	7.626	13.952	24.770

Nota: No se incluyen las líneas de acceso a Internet de ONO.

Fuente: Telefónica.

G.9. Evolución de la tasa por 1000 habitantes de líneas con acceso a Internet. 1999-2001

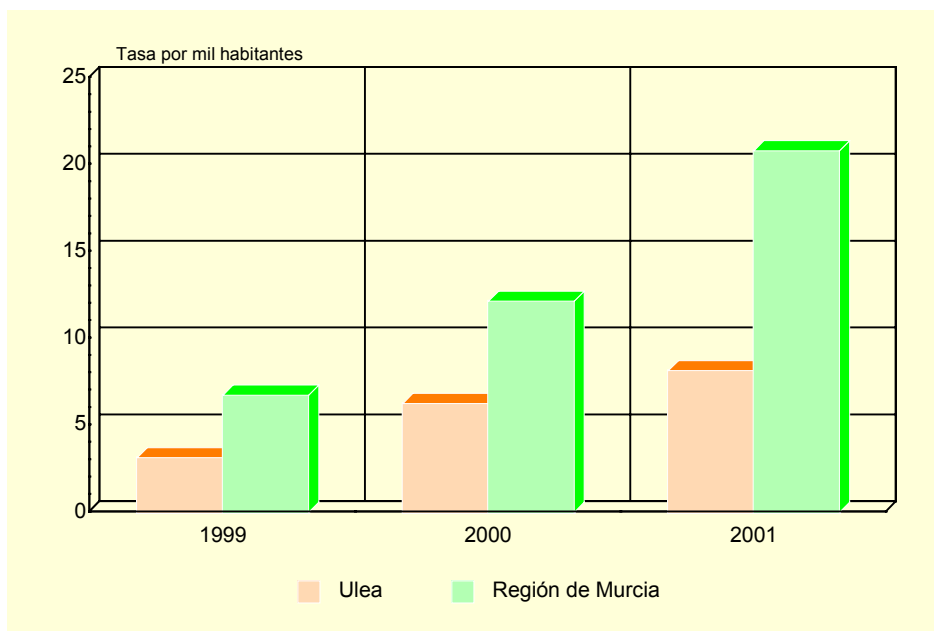

Nota: No se incluyen las líneas de acceso a Internet de ONO.

Fuente: Telefónica

A.10. SANIDAD Y SERVICIOS SOCIALES

A.10.1. NÚMERO DE FARMACIAS. 1997-2001

	ULEA	REGIÓN DE MURCIA
1997.....	1	525
1998.....	1	531
2000.....	1	532
2001.....	1	543

Fuente: Consejería de Sanidad. Dirección General de Planificación, Información y Financiación Sanitaria

A.10.2. VACUNACIONES. 1999-2002

	ULEA				REGIÓN DE MURCIA			
	1999	2000	2001	2002	1999	2000	2001	2002
Difteria Tétanos Tosferina.....	25	-	-	-	24.423	340	175	-
Difterina-Tétanos.....	1	7	10	-	9.992	11.288	2.886	-
Polio.....	30	38	28	48	59.081	65.979	64.686	71.718
Triple Vírica.....	21	17	19	24	27.639	36.827	32.943	36.856
Hepatitis B.....	10	15	14	11	20.399	41.563	26.317	21.329
Tétanos Adultos.....	33	42	31	-	46.515	42.116	8.664	-
Hemofilus influenza, tipo b.....	24	8	-	-	21.522	369	169	-
Tétanos, difteria adultos.....	-	-	12	131	14.607	11.086	47.722	47.576
Difteria, Tétanos y Tosferina, Hemofilus Influenza, tipo b, Hepatitis B.....	2	21	10	30	20.382	42.090	40.350	44.269
Difteria, Tétanos y Tosferina acelular, Hemofilus Influenza, tipo b.....	2	10	6	6	4.500	12.245	12.855	14.719
Difteria, Tétanos, Tosferina acelular.....	-	-	2	12	-	-	8.164	12.291
Meningitis C.....	-	39	14	33	-	64.393	52.891	46.071

Fuente: Consejería de Sanidad. Dirección General de Salud Pública.

A.10. SANIDAD Y SERVICIOS SOCIALES

A.10.3. ENFERMEDADES DE DECLARACIÓN OBLIGATORIA. CASOS. 2002

	ULEA	R. MURCIA
Brucelosis.....	-	42
Enfermedad meningocócica.....	-	23
Fiebre exantemática mediterránea.....	-	4
Fiebres tifoidea y paratifoidea.....	-	10
Gripe.....	40	79.855
Hepatitis A.....	-	26
Hepatitis B.....	-	14
Otras hepatitis víricas.....	-	16
Infección gonocócica.....	-	13
Legionelosis.....	-	26
Meningitis tuberculosa.....	-	3
Otras meningitis.....	-	81
Otras tuberculosis.....	-	32
Paludismo.....	-	10
Parotiditis.....	-	43
Rubéola.....	-	6
Sarampión.....	-	1
Sífilis.....	-	34
Sífilis congénita.....	-	3
Tos ferina.....	-	1
Toxiinfección alimentaria.....	-	243
Tuberculosis respiratoria.....	-	174
Tétanos.....	-	2
Varicela.....	10	10.449

Fuente: Consejería de Sanidad. Dirección General de Salud Pública.

A.10. SANIDAD Y SERVICIOS SOCIALES

A.10.4. DEFUNCIONES SEGÚN GRANDES GRUPOS DE CAUSA DE MUERTE (*). 2001

	ULEA				R. MURCIA
	Hombres	Mujeres	Total	%	%
I. Ciertas enfermedades infecciosas y parasitarias	-	-	-	-	1,79
II. Neoplasias.....	4	1	5	41,67	25,35
III. Enferm. de la sangre y de los órganos hematopoyéticos, y ciertos trastornos que afectan el mecanismo de la inmunidad	-	-	-	-	0,24
IV. Enfermedades endocrinas, nutricionales y metabólicas.....	-	-	-	-	3,74
V. Trastornos mentales y del comportamiento.....	-	-	-	-	2,84
VI. Enfermedades del sistema nervioso.....	1	-	1	8,33	2,56
VII. Enfermedades del ojo y sus anexos	-	-	-	-	-
VIII. Enfermedad del oído y de la apófisis mastoides	-	-	-	-	-
IX. Enfermedades del sistema circulatorio	2	3	5	41,67	35,11
X. Enfermedades del sistema respiratorio	1	-	1	8,33	11,02
XI. Enfermedades del sistema digestivo	-	-	-	-	4,91
XII. Enfermedades de la piel y del tejido subcutáneo	-	-	-	-	0,23
XIII. Enferm. del sistema osteo muscular y del tejido conjuntivo ...	-	-	-	-	0,78
XIV. Enfermedades del sistema genitourinario	-	-	-	-	3,03
XV. Embarazo, parto y puerperio	-	-	-	-	-
XVI. Ciertas afecciones originadas en el período perinatal	-	-	-	-	0,45
XVII. Malformaciones congénitas, deformidades y anomalías cromosómicas	-	-	-	-	0,46
XVIII. Síntomas, signos y hallazgos anormales clínicos y de laboratorio, no clasificados en otra parte	-	-	-	-	2,04
XX. Causas externas.....	-	-	-	-	5,45
TOTAL.....	8	4	12	100,00	100,00

(*) Datos provisionales

Fuente: Consejería de Economía, Industria e Innovación. Consejería de Sanidad. *Estadísticas Básicas de Mortalidad en la Región de Murcia.*

G.10. Distribución de las defunciones según la causa de muerte. 2001 (*)

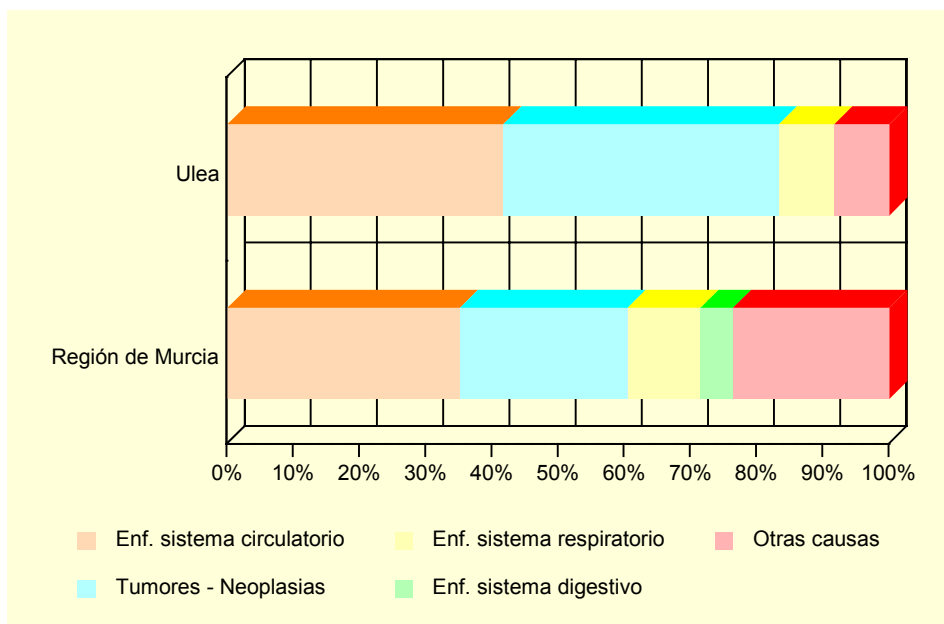

(*) Datos provisionales

Fuente: Consejería de Economía, Industria e Innovación. Consejería de Sanidad. *Estadísticas Básicas de Mortalidad en la Región de Murcia.*

A.10. SANIDAD Y SERVICIOS SOCIALES

A.10.5. RECURSOS SOCIALES (Continúa).

	ULEA		
	TOTAL	Recursos de atención primaria	Recursos de atención especializada
1997.....	5	4	1
1998.....	5	4	1
1999.....	3	3	-
2000.....	3	3	-
2001.....	3	3	-

A.10.5. RECURSOS SOCIALES (Conclusión).

	REGIÓN DE MURCIA		
	TOTAL	Recursos de atención primaria	Recursos de atención especializada
1997.....	1.052	685	367
1998.....	1.132	689	443
1999.....	1.323	774	549
2000.....	1.050	645	405
2001.....	1.271	645	626

Fuente: Consejería de Trabajo, Consumo y Política Social. Secretaría Sectorial de Acción Social.

A.11. EDUCACIÓN Y CULTURA

A.11.1. POBLACIÓN EN VIVIENDAS FAMILIARES DE 16 Y MÁS AÑOS POR NIVEL DE FORMACIÓN (%) (*). 2001

	ULEA	REGIÓN DE MURCIA
Total.....	847	970.549
Analfabetos.....	2,6	3,2
Sin estudios.....	21,6	15,9
Primer grado.....	24,6	21,7
Segundo grado: ESO, EGB, Bachillerato Elemental.....	30,1	29,7
Segundo grado: Bachillerato Superior.....	6,0	10,7
Segundo grado: FP Grado Medio.....	2,6	4,0
Segundo grado: FP Grado Superior.....	4,4	3,9
Tercer Grado: Diplomatura.....	3,8	6,0
Tercer Grado: Licenciatura.....	4,4	4,6
Tercer Grado: Doctorado.....	..	0,3

(*) Avance de resultados

Fuente: INE. Censos de Población y Viviendas. 2001

A.11.2. TASAS DE ESCOLARIZACIÓN EN EDADES DE ESCOLARIZACIÓN NO OBLIGATORIA POR SEXO Y EDAD (%) (*). 2001

	ULEA		REGIÓN DE MURCIA	
	Hombres	Mujeres	Hombres	Mujeres
De 16 años.....	60,0	80,0	78,7	86,7
De 17 años.....	62,5	66,7	65,9	78,9
De 18 años.....	33,3	100,0	54,0	68,1
De 19 años.....	60,0	71,4	47,3	59,4
De 20 años.....	42,9	60,0	39,1	52,9
De 21 años.....	37,5	10,0	35,0	46,0
De 22 años.....	16,7	25,0	30,9	38,1
De 23 años.....	33,3	10,0	27,1	33,6
De 24 años.....	14,3	40,0	23,4	28,5
De 25 a 29 años.....	19,2	17,5	12,6	15,7
De 30 a 39 años.....	1,9	6,8	5,4	6,7
De 40 ó más años.....	-	0,8	1,7	1,8

(*) Avance de resultados

Fuente: Censos de Población y Viviendas. 2001

A.12. ADMINISTRACIONES PÚBLICAS Y FINANZAS

A.12.1. PRESUPUESTO PREVENTIVO DE GASTOS. 1998-2002

Euros

	1998	1999	2000	2001	2002
Gastos de personal.....	156.008	184.357	192.914	189.263	165.149
Gastos de bienes y servicios	155.031	171.433	744.168	422.734	490.972
Gastos financieros	5.409	2.404	6.010	4.508	14.125
Transferencias corrientes	20.080	17.099	141.058	45.038	60.053
Inversiones reales.....	245.232	371.879	1.325.410	509.388	425.147
Transferencias de capital.....	-	-	-	-	-
Activos financieros	-	-	-	-	-
Pasivos financieros	70.379	4.508	3.306	6.761	6.761
TOTAL GASTOS	652.138	751.679	2.412.865	1.177.692	1.162.207

Nota: No incluye Organismos Autónomos.

Fuente: Ayuntamiento de Ulea.

A.12.2. PRESUPUESTO PREVENTIVO DE INGRESOS. 1998-2002

Euros

	1998	1999	2000	2001	2002
Impuestos directos.....	107.581	117.197	117.889	118.850	141.130
Impuestos indirectos.....	48.081	39.066	242.208	180.304	63.106
Tasas y otros ingresos.....	102.785	129.937	237.946	394.738	348.713
Transferencias corrientes	169.912	165.793	562.383	236.702	414.516
Ingresos patrimoniales.....	12.162	12.312	13.274	13.580	13.580
Enajenación inversiones reales	-	-	-	-	-
Transferencias de capital.....	177.299	227.273	1.111.752	329.637	452.240
Activos financieros	-	-	-	-	-
Pasivos financieros	34.318	60.101	127.415	12.020	-
TOTAL INGRESOS	652.138	751.679	2.412.865	1.285.831	1.433.286

Nota: No incluye Organismos Autónomos.

Fuente: Ayuntamiento de Ulea.

A.12.3. OFICINAS DE CRÉDITO. 2002

	ULEA	REGIÓN DE MURCIA
CAJAMURCIA	1	220
CAM.....	1	181
OTRAS CAJAS, COOP. CRÉDITO Y OTRAS ENT.	-	383
BANCOS.....	-	304
TOTAL	2	1.088

Fuente: Banco de España.

B. DATOS POR ENTIDADES DE POBLACIÓN

B.1. POBLACIÓN

B.1.1. POBLACIÓN, POR SEXO. 2000-2002

	2000			2001			2002		
	TOTAL	Hombres	Mujeres	TOTAL	Hombres	Mujeres	TOTAL	Hombres	Mujeres
Cuesta Blanca.....	-	-	-	4	3	1	5	4	1
Estación (La).....	3	1	2	2	-	2	2	-	2
Ficaíra	-	-	-	-	-	-	-	-	-
Lomas (Las)	-	-	-	-	-	-	-	-	-
Rambla (La)	-	-	-	-	-	-	-	-	-
Ulea.....	953	481	472	972	498	474	989	505	484
Venta Puñales.....	3	1	2	3	1	2	3	1	2
TOTAL ULEA	959	483	476	981	502	479	999	510	489

Fuente: CREM. Padrón Municipal de Habitantes.