

Moratalla en cifras. 2003



**Región de Murcia
Consejería de Economía, Industria e Innovación
Dirección General de Economía, Planificación y Estadística
Centro Regional de Estadística**

ÍNDICE GENERAL

ÍNDICE DE TABLAS

DATOS DEL MUNICIPIO

A.1. TERRITORIO, CLIMATOLOGÍA Y MEDIO AMBIENTE.....	9
A.1.1. Superficie y distancia a la capital.	
A.1.2. Precipitaciones. 2002.	
A.1.3. Incendios Forestales. 1998-2002	
A.2. DEMOGRAFÍA.....	10
A.2.1. Población de derecho según los censos oficiales. 1900-2001.	
A.2.2. Población de derecho y densidad de población según la rectificación del Padrón. 1998-2002.	
A.2.3. Población según la estructura de edad. 2002.	
A.2.4. Indicadores de estructura demográfica. 2002.	
A.2.5. Movimiento Natural de la población. 1997-2001.	
A.2.6. Nupcialidad, natalidad y mortalidad. 2001.	
A.2.7. Inmigrantes y emigrantes, por lugar de procedencia o destino. 2001.	
A.2.8. Saldos migratorios totales. 1997-2001.	
A.3. MERCADO DE TRABAJO.....	14
A.3.1. Tasas de actividad y paro por sexo y edad. 2001	
A.3.2. Paro registrado por sexo. 1998-2002.	
A.4. AGRICULTURA, GANADERÍA Y PESCA.....	15
A.4.1. Distribución general de la tierra. 2001.	
A.4.2. Superficie dedicada a cada grupo de cultivo. 2001.	
A.4.3. Superficie dedicada al cultivo de invernaderos, cultivos acolchados y riego localizado. 2001.	
A.4.4. Maquinaria agrícola. 1999.	
A.4.5. Número de unidades ganaderas por especie. Censo 1999.	
A.5. INDUSTRIA.....	17
A.5.1. Establecimientos industriales y personas ocupadas según actividad principal. 2001	
A.5.2. Inversión industrial por sectores. 1998-2002.	
A.5.3. Inversión industrial por tipo. 1998-2002.	
A.6. CONSTRUCCIÓN Y VIVIENDA.....	19
A.6.1. Establecimientos y personas ocupadas. 2001.	
A.6.2. Viviendas visadas y terminadas. 1998-2002.	
A.6.3. Viviendas por clase. 2001.	
A.6.4. Viviendas por superficie útil. 2001.	

A.7. COMERCIO.....	21
A.7.1. Establecimientos comerciales y personal ocupado. 2001.	
A.8. TURISMO.....	22
A.8.1. Equipamiento turístico. 2002.	
A.9. TRANSPORTES Y COMUNICACIONES.....	23
A.9.1. Parque de vehículos por tipo. 2002.	
A.9.2. Líneas telefónicas. 1997-2001.	
A.9.3. Líneas de acceso a Internet. 1999-2001.	
A.10. SANIDAD Y SERVICIOS SOCIALES.....	25
A.10.1. Número de farmacias. 1997-2001.	
A.10.2. Vacunaciones. 1999-2002.	
A.10.3. Enfermedades de declaración obligatoria. Casos. 2002.	
A.10.4. Defunciones según grandes grupos de causa de muerte. 2001.	
A.10.5. Recursos sociales.	
A.11. EDUCACIÓN Y CULTURA.....	29
A.11.1. Número de unidades y alumnos matriculados en educación infantil, primaria y educación especial. Curso 01/02.	
A.11.2. Número de alumnos matriculados en Enseñanza Secundaria Obligatoria, Bachillerato y Formación Profesional. Curso 01/02.	
A.11.3. Población en viviendas familiares de 16 y más años por nivel de formación (%). 2001.	
A.11.4. Tasas de escolaridad en edades de escolarización no obligatoria por sexo y Edad (%). 2001.	
A.11.5. Bibliotecas. 2002.	
A.12. ADMINISTRACIONES PÚBLICAS Y FINANZAS.....	32
A.12.1. Presupuesto preventivo de gastos. 1998-2002.	
A.12.2. Presupuesto preventivo de ingresos. 1998-2002.	
A.12.3. Oficinas de crédito. 2002.	

DATOS POR ENTIDADES DE POBLACIÓN

B.1. POBLACIÓN.....	35
B.1.1. Población por sexo. 2000-2002	

ÍNDICE DE GRÁFICOS

G.1. Evolución de la población de derecho según los censos oficiales. 1900-2001
G.2. Pirámide de población. 2002
G.3. Movimiento natural de la población. 2001
G.4. Tasas de actividad y de paro. 2001
G.5. Distribución general de la tierra. 2001
G.6. Evolución de las viviendas terminadas. 1994-2002

- G.7. Distribución de las personas ocupadas en el comercio minorista. 2001
- G.8. Número de vehículos por 1000 habitantes. 1994-2002
- G.9. Evolución de la tasa por 1000 habitantes de líneas con acceso a Internet. 1999-2001
- G.10. Distribución de las defunciones según la causa de muerte. 2001
- G.11. Evolución de los alumnos matriculados en las enseñanzas infantil y primaria y enseñanzas medias.
Curso 98/99 – Curso 01/02

SÍMBOLOS UTILIZADOS

- Cero
 - .. Falta de dato
 - % Tanto por ciento
- Las cifras decimales van precedidas de una coma (,)
Los millares y millones se separan por un punto (.)
Las casillas en blanco – Dato sin sentido
-

A. DATOS DEL MUNICIPIO

A.1. TERRITORIO, CLIMATOLOGÍA Y MEDIO AMBIENTE

A.1.1. SUPERFICIE Y DISTANCIA A LA CAPITAL.

MUNICIPIO DE MORATALLA	
------------------------	--

Extensión del municipio	954,8 Km ²
Distancia a la capital	87,0 Km

Fuente: Instituto Geográfico Nacional.
INE. Delegación Provincial de Murcia. *Reseña Estadística de Murcia. 1974.*

A.1.2. PRECIPITACIONES. 2002

	PRECIPITACIONES (l/m ²)
Enero	23,4
Febrero	-
Marzo	76,7
Abril	45,7
Mayo	25,9
Junio	58,0
Julio	-
Agosto	47,5
Septiembre	49,0
Octubre	14,9
Noviembre	19,0
Diciembre	28,1

Nota: Los datos de precipitaciones corresponden a la Estación meteorológica "Moratalla / Parque de Bomberos"

Fuente: Instituto Nacional de Meteorología. Centro Meteorológico Territorial de Murcia

A.1.3. INCENDIOS FORESTALES. 1998-2002

	MORATALLA		REGIÓN DE MURCIA	
	Nº incendios	Hectáreas	Nº incendios	Hectáreas
1998	4	0,20	176	160,10
1999	9	2,60	164	94,73
2000	10	1,50	180	141,16
2001	7	10,19	141	82,76
2002	5	0,41	153	85,17

Fuente: Consejería de Agricultura, Agua y Medio Ambiente. Secretaría Sectorial de Medio Ambiente y Dirección General del Medio Natural.

A.2. DEMOGRAFÍA

A.2.1. POBLACIÓN DE DERECHO SEGÚN LOS CENSOS OFICIALES. 1900-2001

	MORATALLA			R. MURCIA
	Hombres	Mujeres	Total	Total
1900	6.685	6.131	12.816	581.455
1910	6.961	6.536	13.497	620.926
1920	6.882	6.595	13.477	654.436
1930	7.086	6.729	13.815	651.979
1940	7.639	7.374	15.013	731.221
1950	7.240	6.896	14.136	755.850
1960	7.336	6.869	14.205	803.086
1970	5.457	5.207	10.664	832.047
1981	4.759	4.615	9.374	955.498
1991	4.545	4.431	8.976	1.045.601
2001	4.378	4.217	8.595	1.197.646

Fuente: INE. Censo de Población.

G.1. Evolución de la población de derecho según los censos oficiales. 1900-2001

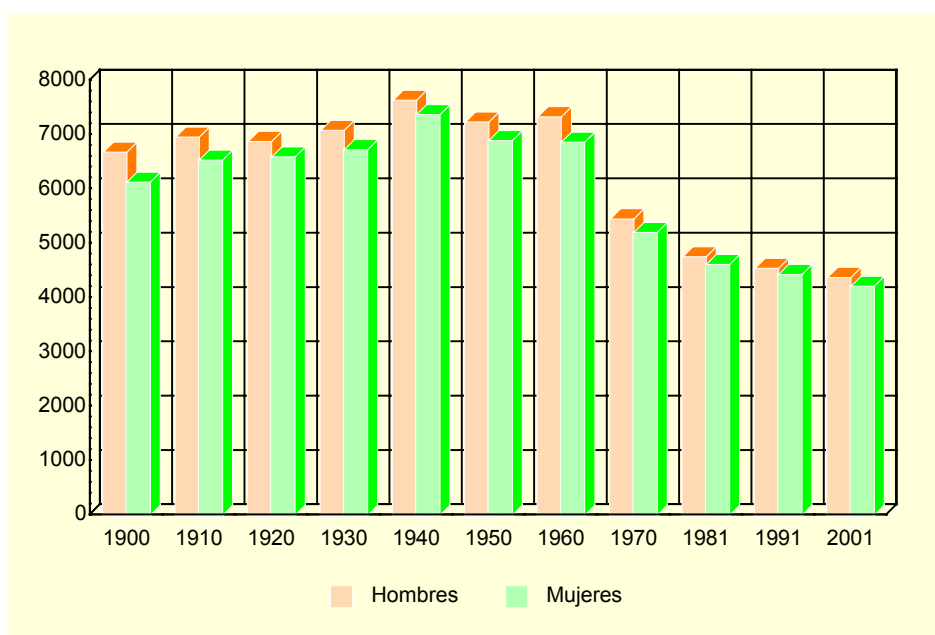

Fuente: INE. Censo de población

A.2.2. POBLACIÓN DE DERECHO Y DENSIDAD DE POBLACIÓN SEGÚN LA RECTIFICACIÓN DEL PADRÓN. 1998-2002

	MORATALLA					R. MURCIA
	1998	1999	2000	2001	2002	2002
Población de derecho.....	8.574	8.574	8.460	8.436	8.600	1.226.993
Hombres.....	4.357	4.357	4.275	4.275	4.390	616.236
Mujeres.....	4.217	4.217	4.185	4.161	4.210	610.757
Densidad de población.....	9,0	9,0	8,9	8,8	9,0	108,4

Fuente: INE. Rectificación del Padrón Municipal de Habitantes. Instituto Geográfico Nacional.

A.2. DEMOGRAFÍA

A.2.3. POBLACIÓN SEGÚN LA ESTRUCTURA DE EDAD. 2002

	HOMBRES	MUJERES	TOTAL
Menores de 5 años.....	185	180	365
5-9 años	202	198	400
10-14 años	233	221	454
15-19 años	286	259	545
20-24 años	353	292	645
25-29 años	351	308	659
30-34 años	327	288	615
35-39 años	326	285	611
40-44 años	298	311	609
45-49 años	246	221	467
50-54 años	211	210	421
55-59 años	235	236	471
60-64 años	219	222	441
65-69 años	279	299	578
70-74 años	283	273	556
75 y más años.....	356	407	763
TOTAL.....	4.390	4.210	8.600

Fuente: CREM. Padrón Municipal de Habitantes.

G.2. Pirámide de población. 2002



Fuente: CREM. Padrón Municipal de habitantes

A.2. DEMOGRAFÍA

A.2.4. INDICADORES DE ESTRUCTURA DEMOGRÁFICA. 2002

	MORATALLA	REGIÓN DE MURCIA
ESTRUCTURA POR EDAD		
Menores de 20 años.....	20,5	23,8
Entre 20 y 64 años	57,4	62,0
De 65 y más años	22,1	14,2
ÍNDICE DE VEJEZ		
De 65 y más años/menores de 20 años.....	107,5	60,0
ÍNDICE DE DEPENDENCIA		
Juvenil		
Menores de 20 años/Población entre 20 y 64 años ..	35,7	38,3
Anciana		
De 65 y más años/Población entre 20 y 64 años	38,4	23,0
Total		
Menores de 20 años+De 65 y más años/Población entre 20 y 64 años.....	74,1	61,3
MUJERES DE 15 A 49 AÑOS/TOTAL MUJERES.....	46,7	52,9
PROPORCIÓN DE MASCULINIDAD		
Hombres/Mujeres	104,3	100,9

Fuente: CREM. Indicadores demográficos

A.2.5. MOVIMIENTO NATURAL DE LA POBLACIÓN. 1997-2001

	MORATALLA					R. MURCIA
	1997	1998	1999	2000	2001	2001
Matrimonios	41	32	36	40	28	6.544
Nacimientos.....	79	70	67	70	82	14.991
Niños	39	35	40	41	37	7.649
Niñas	40	35	27	29	45	7.342
Defunciones	79	85	101	107	73	9.140
Hombres.....	45	48	55	59	45	4.900
Mujeres.....	34	37	46	48	28	4.240
Defunciones de menores de un año	1	-	-	-	-	81
Crecimiento vegetativo.....	-	-15	-34	-37	9	5.851

Fuente: CREM. Movimiento Natural de la Población de la Región de Murcia.

A.2.6. NUPCIALIDAD, NATALIDAD Y MORTALIDAD. 2001

	MORATALLA	R. MURCIA
Tasa de nupcialidad (por 1.000 habitantes).....	4,03	5,67
Tasa de natalidad (por 1.000 habitantes).....	9,01	12,26
Tasa de mortalidad (por 1.000 habitantes)	10,67	7,71

Fuente: CREM. Movimiento Natural de la Población de la Región de Murcia.

A.2. DEMOGRAFÍA

G.3. Movimiento natural de la población. 2001

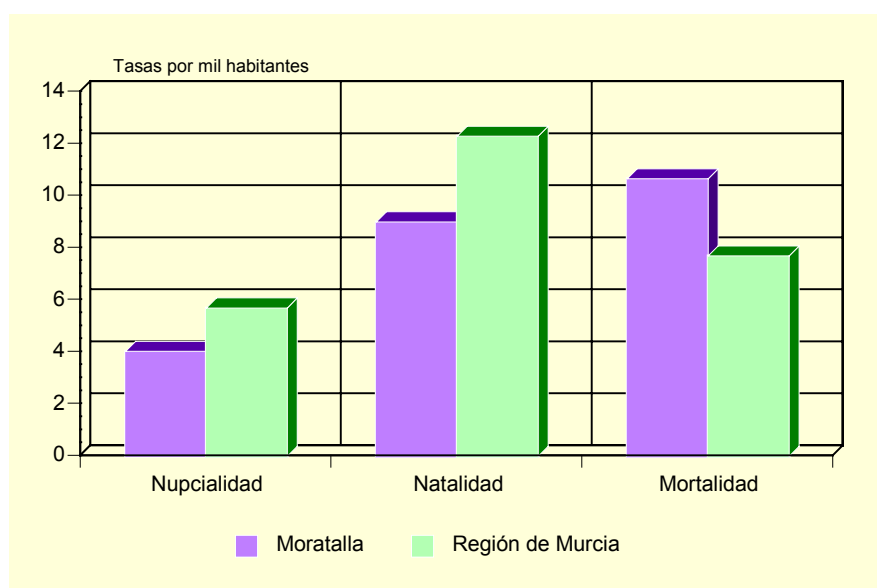

Fuente: CREM. Movimiento Natural de la Población de la Región de Murcia.

A.2.7. INMIGRANTES Y EMIGRANTES, POR LUGAR DE PROCEDENCIA O DESTINO. 2001

	INMIGRANTES	EMIGRANTES
De la misma Comunidad Autónoma.....	89	80
De otras Comunidades Autónomas	52	52
Del extranjero	93	..
Españoles	2	..
Extranjeros	91	..

Fuente: CREM. Movimientos migratorios de la Región de Murcia.

A.2.8. SALDOS MIGRATORIOS TOTALES (*). 1997-2001

	MORATALLA	REGIÓN DE MURCIA
1997	-74	3.120
1998	-45	4.215
1999	-18	5.679
2000	-37	21.306
2001	102	18.510

(*) Saldos migratorios obtenidos a partir de los movimientos migratorios incluyendo los extranjeros.

Fuente: CREM. Movimientos migratorios de la Región de Murcia.

A.3. MERCADO DE TRABAJO

A.3.1. TASAS DE ACTIVIDAD Y PARO POR SEXO Y EDAD (*). 2001

	MORATALLA		R. MURCIA	
	Tasa de actividad	Tasa de paro	Tasa de actividad	Tasa de paro
HOMBRES				
De 16 a 24 años.....	56,2	22,2	61,1	14,8
De 25 a 44 años.....	94,4	15,1	94,3	7,8
De 45 a 64 años.....	78,4	18,9	78,0	7,7
De 65 y más años.....	0,9	12,5	2,5	8,9
MUJERES				
De 16 a 24 años.....	41,5	35,4	45,3	23,5
De 25 a 44 años.....	71,3	31,3	63,4	15,4
De 45 a 64 años.....	40,6	34	33,1	10,3
De 65 y más años.....	1,3	30,8	1,0	19,1
TOTAL	50,9	23,3	55,4	11,5

(*) Avance de resultados

Fuente: INE. Censo de Población.

G.4. Tasas de actividad y de paro. 2001

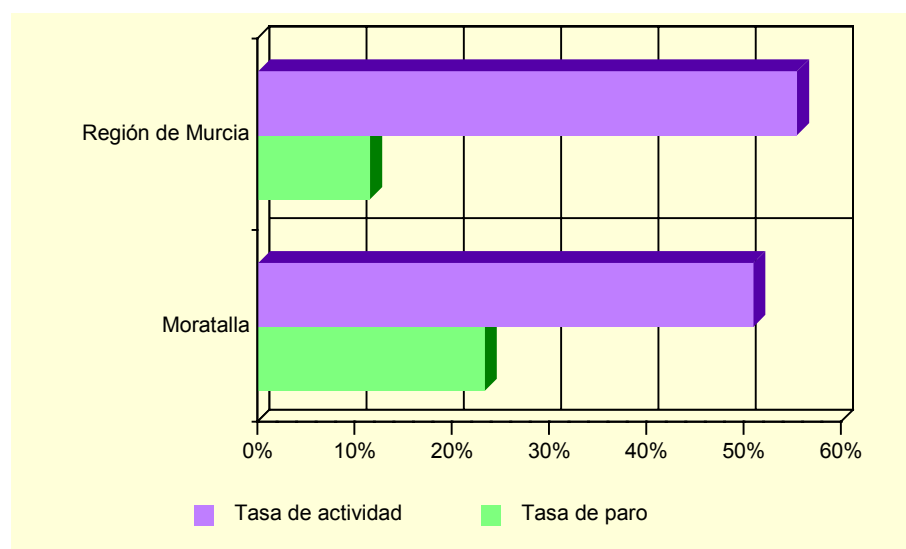

Fuente: INE. Censo de población

A.3.2. PARO REGISTRADO POR SEXO. 1998-2002

	MORATALLA			REGIÓN DE MURCIA		
	Total	Hombres	Mujeres	Total	Hombres	Mujeres
1998.....	760	353	407	42.790	19.144	23.646
1999.....	707	290	417	36.023	15.557	20.466
2000.....	682	273	409	35.834	14.607	21.227
2001.....	648	250	398	35.586	14.024	21.562
2002.....	608	235	373	36.109	14.457	21.652

Fuente: INEM. Subdirección General de Servicios Técnicos

A.4. AGRICULTURA, GANADERÍA Y PESCA

A.4.1. DISTRIBUCIÓN GENERAL DE LA TIERRA (*). 2001

	HECTÁREAS	%
TIERRAS DE CULTIVO.....	28.788	29,95
Cultivos herbáceos.....	8.004	(27,80)
Barbechos y otras tierras no ocupadas.....	13.822	(48,01)
Cultivos leñosos.....	6.962	(24,18)
PRADOS Y PASTIZALES.....	904	0,94
Prados naturales.....	-	-
Pastizales.....	904	(100,00)
TERRENO FORESTAL.....	40.815	42,46
Monte maderable.....	15.063	(36,91)
Monte abierto.....	14.002	(34,31)
Monte leñoso.....	11.750	(28,79)
OTRAS SUPERFICIES.....	25.626	26,66
Erial a pastos.....	3.110	(12,14)
Espartizal.....	6.920	(27,00)
Terreno improductivo.....	6.464	(25,22)
Superficie no agrícola.....	8.946	(34,91)
Ríos y lagos.....	186	(0,73)
TOTAL.....	96.133	100,00

(*) Datos provisionales.

Fuente: Consejería de Agricultura, Agua y Medio Ambiente.

G.5. Distribución General de la tierra. 2001

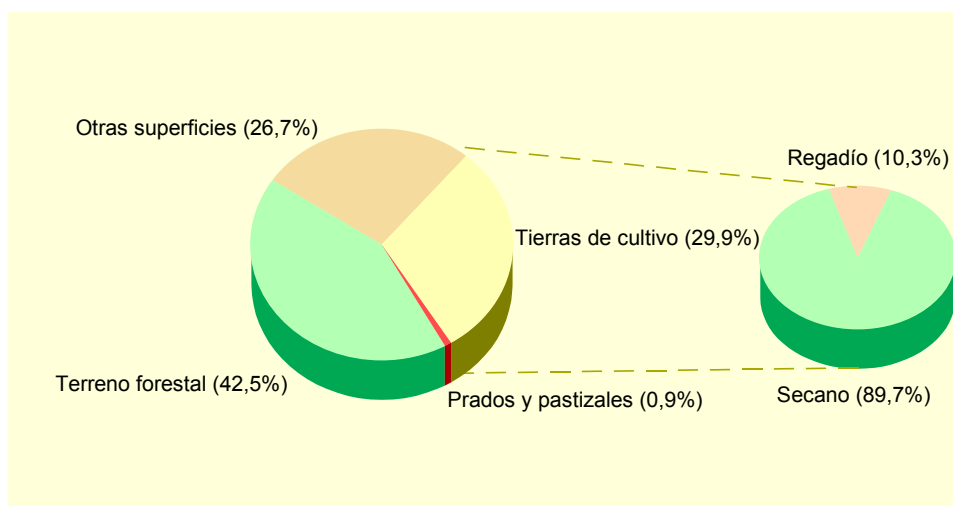

Fuente: Consejería de Agricultura, Agua y Medio Ambiente.

A.4. AGRICULTURA, GANADERÍA Y PESCA

A.4.2. SUPERFICIE DEDICADA A CADA GRUPO DE CULTIVO (*). 2001

	HECTÁREAS	%
Cereales grano.....	6.952	46,37
Leguminosas grano.....	442	2,95
Tubérculos para consumo humano.....	100	0,67
Cultivos industriales.....	318	2,12
Cultivos forrajeros.....	109	0,73
Hortalizas.....	112	0,75
Flores.....	-	-
Cítricos.....	-	-
Frutales no cítricos.....	4.657	31,06
Viñedos.....	365	2,43
Olivar.....	1.938	12,93
Otros cultivos leñosos.....	-	-

(*) Datos provisionales.

Fuente: Consejería de Agricultura, Agua y Medio Ambiente.

A.4.3. SUPERFICIE DEDICADA AL CULTIVO DE INVERNADEROS, CULTIVOS ACOLCHADOS Y RIEGO LOCALIZADO (*). 2001

	MORATALLA	R. MURCIA
Invernaderos.....	-	5.065
Cultivos acolchados.....	-	9.048
Riego localizado.....	453	74.502

(*) Datos provisionales.

Fuente: Consejería de Agricultura, Agua y Medio Ambiente.

A.4.4. MAQUINARIA AGRÍCOLA (*). 1999

	MORATALLA	R. MURCIA
Tractores.....	303	14.679
Motocultores.....	85	15.110
Cosechadoras.....	50	784
Otros equipos.....	2.066	58.298
TOTAL.....	2.504	88.871
Maquinaria/Hectárea cultivada.....	0,16	0,25

(*) Datos provisionales.

Fuente: Consejería de Agricultura, Agua y Medio Ambiente.

A.4.5. NÚMERO DE UNIDADES GANADERAS POR ESPECIE. CENSO 1999

	MORATALLA	R. MURCIA
Bovinos.....	106	34.300
Ovinos.....	5.850	57.216
Caprinos.....	637	13.544
Porcinos.....	294	403.659
Aves.....	43	31.328
Otras.....	23	1.593
TOTAL.....	6.953	541.641

Fuente: INE. Censo Agrario de España.

A.5. INDUSTRIA

A.5.1. ESTABLECIMIENTOS INDUSTRIALES Y PERSONAS OCUPADAS SEGÚN ACTIVIDAD PRINCIPAL (*). 2001

	MORATALLA		REGIÓN DE MURCIA	
	Estableci- mientos	Personas ocupadas	Estableci- mientos	Personas ocupadas
C. INDUSTRIAS EXTRACTIVAS.....	2	4	148	1.089
D. INDUSTRIA MANUFACTURERA	64	532	8.156	69.894
Industria de la alimentación y bebidas.....	24	290	1.492	18.446
Industria textil.....	2	5	250	1.471
Industria de la confección y de la peletería.....	1	9	371	2.421
Industria del cuero y del calzado	2	11	290	2.553
Industria de la madera y del corcho.....	17	159	528	2.720
Industria del papel	-	-	70	801
Edición, artes gráficas y reproducción de soportes grabados.....	-	-	459	2.582
Industria química	-	-	324	3.981
Fabricación de productos de caucho y materias plásticas.....	-	-	249	2.958
Fabricación de otros productos minerales no metálicos.....	6	9	625	5.404
Metalurgia	-	-	54	880
Fabricación de productos metálicos excepto maquinaria y equipo.....	8	40	1.216	8.454
Industria de la construcción de maquinaria y equipo mecánico.....	1	2	540	3.691
Fabricación de maquinas de oficina y equipos de oficina e informáticos	-	-	25	100
Industria de maquinaria y material eléctrico	-	-	81	485
Fabricación de material eléctrico y de equipo aparatos de radio, televisión y comunicaciones.....	-	-	10	58
Fabricación de equipo e instrumentos médico-quirúrgicos, de precisión, óptica y relojería	-	-	143	498
Fabricación de vehículos de motor, remolques y semirremolques.....	-	-	90	637
Fabricación de otro material de transporte.....	-	-	70	2.181
Fabricación de muebles; otras industrias manufactureras	3	7	1.262	8.971
Reciclaje	-	-	4	40
E. PRODUCCIÓN Y DISTRIBUCIÓN DE ENERGÍA ELÉCTRICA, GAS Y AGUA	1	3	182	2.552

(*) Datos provisionales

Fuente: CREM. Directorio de Actividades Económicas.

A.5. INDUSTRIA

A.5.2. INVERSIÓN INDUSTRIAL POR SECTORES. 1998-2002

Miles de euros

	MORATALLA					R. MURCIA
	1998	1999	2000	2001	2002	2002
Industrias extractivas	-	-	-	-	-	-
I. de la alimentación, bebidas y tabaco	10,38	-	-	-	-	43.964,17
Industria química	-	-	-	-	-	40.476,08
I. Trans. Metales y construc. Maquinaria ...	-	10,18	-	-	-	23.535,76
Resto de manufactureras	-	536,24	66,45	85,64	-	79.600,85
Prod. y dist. de energ. elec., gas y agua....	-	-	-	-	-	16.123,28
Construcción	24,25	76,90	67,92	7,45	12,89	32.293,07
Comercio y reparaciones	-	-	-	-	-	17.627,74
Otros	113,78	16,53	516,37	574,79	15,03	42.331,64
TOTAL	148,41	639,84	650,75	667,89	27,92	295.952,59

Fuente: Consejería de Economía, Industria e Innovación. Dirección General de Industria, Energía y Minas.

A.5.3. INVERSIÓN INDUSTRIAL POR TIPO. 1998-2002

Miles de euros

	MORATALLA			REGIÓN DE MURCIA		
	Total	Nueva industria	Ampliación	Total	Nueva industria	Ampliación
1998	148,41	148,41	-	180.055,59	89.313,79	90.741,79
1999	639,84	368,18	271,66	234.136,93	118.323,55	115.813,38
2000	650,75	650,75	-	214.632,60	121.449,24	93.183,35
2001	667,89	64,92	602,97	248.870,60	116.140,81	132.729,79
2002	27,92	27,92	-	295.952,59	177.500,89	118.451,70

Fuente: Consejería de Economía, Industria e Innovación. Dirección General de Industria, Energía y Minas.

A.6. CONSTRUCCIÓN Y VIVIENDA

A.6.1. ESTABLECIMIENTOS Y PERSONAS OCUPADAS(*). 2001

	MORATALLA		REGIÓN DE MURCIA	
	Estableci- mientos	Personas ocupadas	Estableci- mientos	Personas ocupadas
Preparación de obras	2	2	420	2.344
Construcción general de inmuebles y obras de ingeniería civil.....	20	73	2.970	23.117
Instalaciones de edificios y obras.....	33	92	3.966	14.862
Acabado de edificios y obras	11	14	1.877	6.493
Alquiler de equipo de construcción o demolición dotado de operario	-	-	1	49
Construcción	2	2	230	511
TOTAL CONSTRUCCIÓN.....	68	183	9.464	47.376

(*) Datos provisionales

Fuente: CREM. Directorio de Actividades Económicas.

A.6.2. VIVIENDAS VISADAS Y TERMINADAS. 1998-2002

	MORATALLA					R. MURCIA
	1998	1999	2000	2001	2002	2002
VIVIENDAS VISADAS.....	73	52	70	93	37	22.904
Protegidas.....	25	8	-	44	-	3.061
Libres	48	44	70	49	37	19.843
VIVIENDAS TERMINADAS.....	19	45	47	32	53	16.082
Protegidas.....	14	6	12	-	-	3.093
Libres	5	39	35	32	53	12.989

Fuente: Consejería de Obras Públicas, Vivienda y Transportes. Dirección General de Vivienda, Arquitectura y Urbanismo. Colegio de Arquitectos.

G.6. Evolución de las viviendas terminadas. 1994-2002

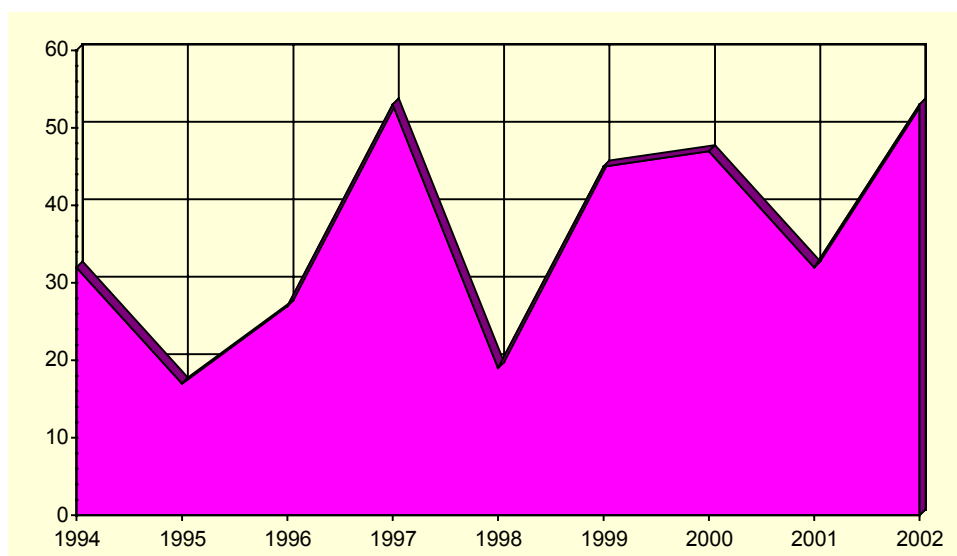

Fuente: Consejería de Obras Públicas, Vivienda y Transportes. Dirección General de Vivienda, Arquitectura y Urbanismo. Colegio de Arquitectos.

A.6. CONSTRUCCIÓN Y VIVIENDA

A.6.3. VIVIENDAS POR CLASE (*). 2001

	MORATALLA	R. MURCIA
Viviendas principales.....	3.011	379.778
Viviendas secundarias.....	960	98.595
Viviendas vacías.....	1.196	84.596
Otro tipo de viviendas.....	72	8.635
TOTAL VIVIENDAS.....	5.239	571.604

(*) Avance de resultados,

Fuente: INE. Censos de Población y Vivienda.

A.6.4. VIVIENDAS POR SUPERFICIE ÚTIL (*). 2001

	MORATALLA	R. MURCIA	Porcentaje
Hasta 30 m2.....	0,4	0,3	
De 31 a 45 m2.....	2,4	1,1	
De 46 a 60 m2.....	4,9	4,2	
De 61 a 75 m2.....	8,8	8,1	
De 76 a 90 m2.....	29,6	40,0	
De 91 a 105 m2.....	27,5	21,7	
De 106 a 120 m2.....	13,5	12,2	
De 121 a 150 m2.....	8,2	7,4	
De 151 a 180 m2.....	2,3	2,6	
Más de 180 m2.....	2,3	2,5	

(*) Avance de resultados. Los datos expresados son las diez categorías en porcentaje.

Fuente: INE. Censos de Población y Vivienda.

A.7. COMERCIO

A.7.1. ESTABLECIMIENTOS COMERCIALES Y PERSONAL OCUPADO (*). 2001

	MORATALLA		REGIÓN DE MURCIA	
	Estableci- mientos	Ocupados	Estableci- mientos	Ocupados
COMERCIO MINORISTA	131	171	21.728	52.396
Venta de vehículos de motor	1	1	660	3.177
Mantenimiento y reparación de vehículos de motor	6	6	1.466	3.802
Venta de repuestos y accesorios de vehículos de motor	-	-	256	1.025
Venta, mantenimiento y reparación de motocicletas y ciclomotores y de sus repuestos y accesorios	-	-	131	306
Venta al por menor de carburantes para la automoción. Venta, mantenimiento y reparación de vehículos de motor, motocicletas y ciclomotores; venta al por menor de vehículos de motor	3	11	294	1.374
Comercio al por menor en establecimientos no especializados	-	-	41	51
Comercio al por menor de alimentos, bebidas y tabaco en establecimientos especializados	39	47	3.082	11.252
Comercio al por menor de productos farmacéuticos, artículos médicos, belleza e higiene	27	42	3.037	5.396
Otro comercio al por menor de artículos nuevos en establecimientos especializados	4	12	984	2.815
Comercio al por menor de bienes de segunda mano, en establecimientos	47	48	9.089	19.368
Comercio al por menor no realizado en establecimientos	-	-	27	32
Reparación de efectos personales y enseres domésticos	4	4	2.191	2.913
Comercio al por menor, excepto comercio de vehículos de motor, motocicletas y ciclomotores; reparación de efectos personales y enseres domésticos	-	-	352	667
COMERCIO MAYORISTA	-	-	118	218
	21	38	6.814	35.094

(* Datos provisionales

Fuente: CREM. Directorio de Actividades Económicas.

G.7. Distribución del personal ocupado en el comercio minorista. 2001

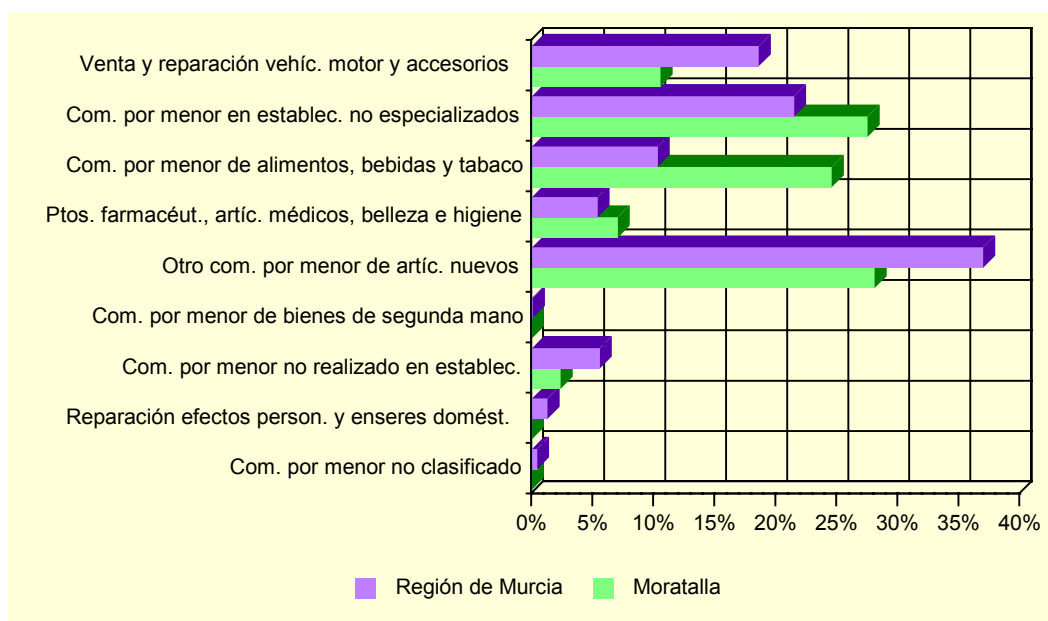

Fuente: CREM. Directorio de Actividades Económicas.

A.8. TURISMO

A.8.1. EQUIPAMIENTO TURÍSTICO. 2002

	MORATALLA		REGIÓN DE MURCIA	
	Estableci- mientos	Plazas	Estableci- mientos	Plazas
HOTELES.....	2	135	129	13.624
5 estrellas.....	-	-	1	365
4 estrellas.....	-	-	24	5.817
3 estrellas.....	1	119	34	4.277
2 estrellas.....	-	-	43	2.153
1 estrella.....	1	16	27	1.012
PENSIONES.....	2	24	92	2.332
2 estrellas.....	1	12	50	1.482
1 estrella.....	1	12	42	850
CASAS RURALES.....	100	677	307	2.014
ACAMPAMENTOS TURÍSTICOS.....	1	635	21	15.377
Primera.....	-	-	2	6.696
Segunda.....	1	635	16	7.838
Tercera.....	-	-	3	843
RESTAURANTES.....	14	1.012	1.569	153.401
Primera.....	-	-	1	50
Segunda.....	-	-	4	754
Tercera.....	1	110	276	37.972
Cuarta.....	13	902	1.288	114.625

Fuente: Consejería de Turismo y Ordenación del Territorio. Secretaría Sectorial de Turismo

A.9. TRANSPORTES Y COMUNICACIONES

A.9.1. PARQUE DE VEHÍCULOS POR TIPO. 2002

	MORATALLA	R. MURCIA
Turismos.....	3.106	536.173
Motocicletas	350	47.464
Furgonetas y camiones	1.029	126.055
Autobuses	-	1.599
Tractores industriales.....	14	9.316
Otros vehículos	42	18.008
TOTAL.....	4.541	738.615
Vehículos por 1000 habitantes.....	528	602

Fuente: Ministerio del Interior. Jefatura Provincial de Tráfico

G.8. Número de vehículos por 1000 habitantes. 1994-2002

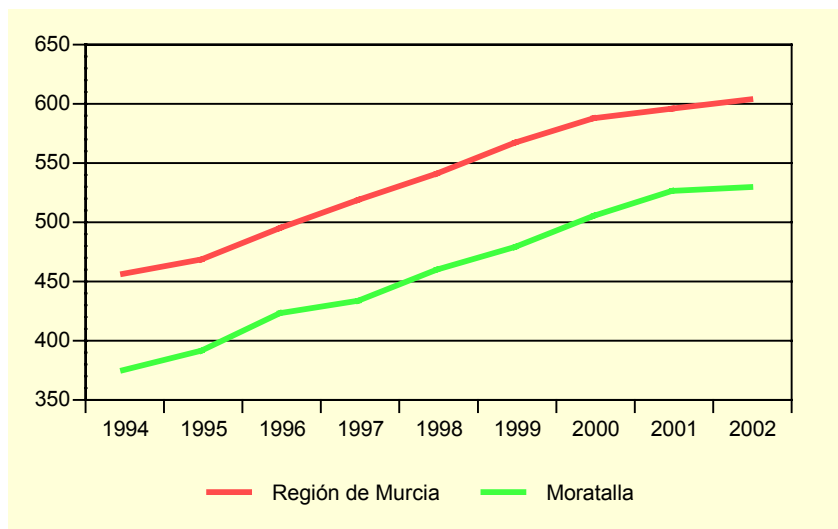

Fuente: Ministerio del Interior. Jefatura Provincial de Tráfico

A.9.2. LÍNEAS TELEFÓNICAS. 1997-2001

	MORATALLA		R. MURCIA
	Líneas	Líneas/por 1000 hab.	Líneas/por 1000 hab.
1997	1.990	230,8	339,5
1998	2.149	250,6	347,5
1999	2.279	265,8	347,1
2000	2.325	274,8	332,1
2001	2.353	278,9	308,0

Fuente: Telefónica.

A.9. TRANSPORTES Y COMUNICACIONES

A.9.3. LÍNEAS DE ACCESO A INTERNET. 1999-2001

	MORATALLA			REGIÓN DE MURCIA		
	1999	2000	2001	1999	2000	2001
Acceso básico RDSI	13	34	50	7.626	13.952	18.419
Conexiones ADSL			7			6.351
TOTAL.....	13	34	57	7.626	13.952	24.770

Nota: No se incluyen las líneas de acceso a Internet de ONO.

Fuente: Telefónica.

G.9. Evolución de la tasa por 1000 habitantes de líneas con acceso a Internet. 1999-2001

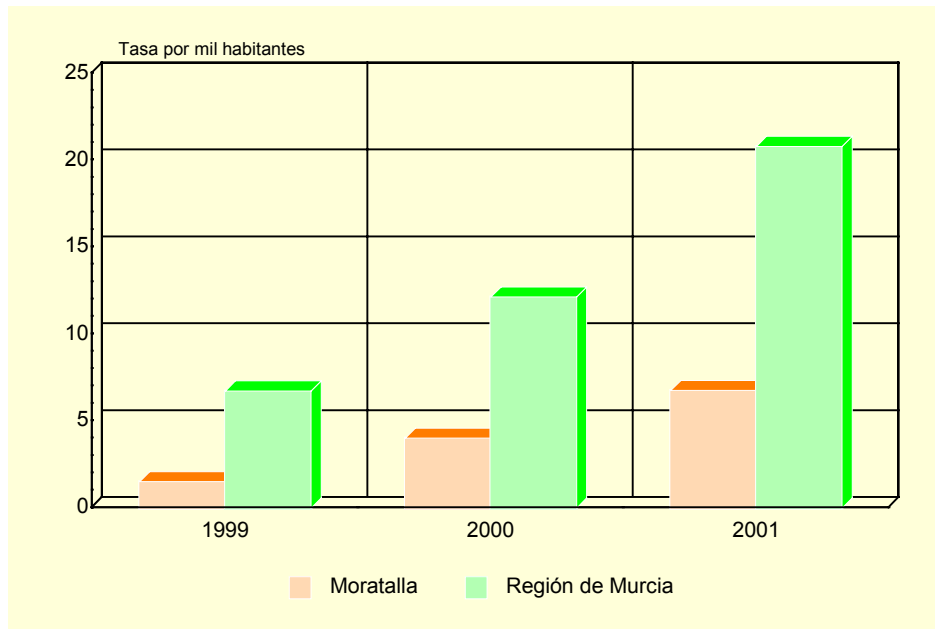

Nota: No se incluyen las líneas de acceso a Internet de ONO.

Fuente: Telefónica

A.10. SANIDAD Y SERVICIOS SOCIALES

A.10.1. NÚMERO DE FARMACIAS. 1997-2001

	MORATALLA	REGIÓN DE MURCIA
1997	4	525
1998	4	531
2000	4	532
2001	4	543

Fuente: Consejería de Sanidad. Dirección General de Planificación, Información y Financiación Sanitaria

A.10.2. VACUNACIONES. 1999-2002

	MORATALLA				REGIÓN DE MURCIA			
	1999	2000	2001	2002	1999	2000	2001	2002
Difteria Tétanos Tosferina	151	-	-	-	24.423	340	175	-
Difterina-Tétanos.....	71	54	10	-	9.992	11.288	2.886	-
Polio.....	375	269	330	389	59.081	65.979	64.686	71.718
Triple Vírica.....	189	191	199	225	27.639	36.827	32.943	36.856
Hepatitis B.....	108	234	129	143	20.399	41.563	26.317	21.329
Tétanos Adultos	435	384	109	-	46.515	42.116	8.664	-
Hemofilus influenza, tipo b	144	-	-	-	21.522	369	169	-
Tétanos, difteria adultos	117	45	342	397	14.607	11.086	47.722	47.576
Difteria, Tétanos y Tosferina, Hemofilus Influenza, tipo b, Hepatitis B.....	132	156	192	225	20.382	42.090	40.350	44.269
Difteria, Tétanos y Tosferina acelular, Hemofilus Influenza, tipo b.....	23	61	54	78	4.500	12.245	12.855	14.719
Difteria, Tétanos, Tosferina acelular	-	-	74	71	-	-	8.164	12.291
Meningitis C	-	409	247	236	-	64.393	52.891	46.071

Fuente: Consejería de Sanidad. Dirección General de Salud Pública.

A.10. SANIDAD Y SERVICIOS SOCIALES

A.10.3. ENFERMEDADES DE DECLARACIÓN OBLIGATORIA. CASOS. 2002

	MORATALLA	R. MURCIA
Brucelosis.....	3	42
Enfermedad meningocócica.....	1	23
Fiebre exantemática mediterránea.....	-	4
Fiebres tifoidea y paratifoidea.....	-	10
Gripe.....	327	79.855
Hepatitis A.....	-	26
Hepatitis B.....	-	14
Otras hepatitis víricas.....	-	16
Infección gonocócica.....	1	13
Legionelosis.....	-	26
Meningitis tuberculosa.....	-	3
Otras meningitis.....	3	81
Otras tuberculosis.....	-	32
Paludismo.....	-	10
Parotiditis.....	-	43
Rubéola.....	-	6
Sarampión.....	-	1
Sífilis.....	-	34
Sífilis congénita.....	-	3
Tos ferina.....	-	1
Toxiinfección alimentaria.....	-	243
Tuberculosis respiratoria.....	-	174
Tétanos.....	-	2
Varicela.....	53	10.449

Fuente: Consejería de Sanidad. Dirección General de Salud Pública.

A.10. SANIDAD Y SERVICIOS SOCIALES

A.10.4. DEFUNCIONES SEGÚN GRANDES GRUPOS DE CAUSA DE MUERTE (*). 2001

	MORATALLA				R. MURCIA
	Hombres	Mujeres	Total	%	%
I. Ciertas enfermedades infecciosas y parasitarias	-	-	-	-	1,79
II. Neoplasias	9	3	12	16,44	25,35
III. Enferm. de la sangre y de los órganos hematopoyéticos, y ciertos trastornos que afectan el mecanismo de la inmunidad.....	-	1	1	1,37	0,24
IV. Enfermedades endocrinas, nutricionales y metabólicas	1	1	2	2,74	3,74
V. Trastornos mentales y del comportamiento.....	3	1	4	5,48	2,84
VI. Enfermedades del sistema nervioso	1	1	2	2,74	2,56
VII. Enfermedades del ojo y sus anexos.....	-	-	-	-	-
VIII. Enfermedad del oído y de la apófisis mastoides	-	-	-	-	-
IX. Enfermedades del sistema circulatorio	17	13	30	41,10	35,11
X. Enfermedades del sistema respiratorio	8	3	11	15,07	11,02
XI. Enfermedades del sistema digestivo.....	3	3	6	8,22	4,91
XII. Enfermedades de la piel y del tejido subcutáneo.....	-	-	-	-	0,23
XIII. Enferm. del sistema osteo muscular y del tejido conjuntivo..	-	-	-	-	0,78
XIV. Enfermedades del sistema genitourinario	-	-	-	-	3,03
XV. Embarazo, parto y puerperio.....	-	-	-	-	-
XVI. Ciertas afecciones originadas en el período perinatal	-	-	-	-	0,45
XVII. Malformaciones congénitas, deformidades y anomalías cromosómicas	-	-	-	-	0,46
XVIII. Síntomas, signos y hallazgos anormales clínicos y de laboratorio, no clasificados en otra parte	-	2	2	2,74	2,04
XX. Causas externas.....	3	-	3	4,11	5,45
TOTAL.....	45	28	73	100,00	100,00

(*) Datos provisionales

Fuente: Consejería de Economía, Industria e Innovación. Consejería de Sanidad. *Estadísticas Básicas de Mortalidad en la Región de Murcia.*

G.10. Distribución de las defunciones según la causa de muerte. 2001 (*)

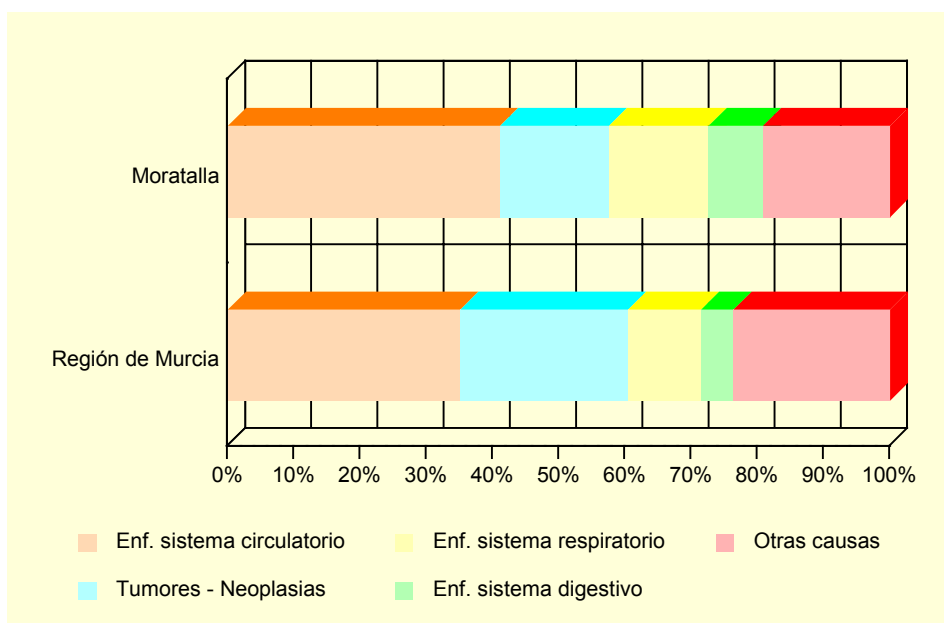

(*) Datos provisionales

Fuente: Consejería de Economía, Industria e Innovación. Consejería de Sanidad. *Estadísticas Básicas de Mortalidad en la Región de Murcia.*

A.10. SANIDAD Y SERVICIOS SOCIALES

A.10.5. RECURSOS SOCIALES (Continúa).

	MORATALLA		
	TOTAL	Recursos de atención primaria	Recursos de atención especializada
1997	7	6	1
1998	7	6	1
1999	15	15	-
2000	14	14	-
2001	13	13	-

A.10.5. RECURSOS SOCIALES (Conclusión).

	REGIÓN DE MURCIA		
	TOTAL	Recursos de atención primaria	Recursos de atención especializada
1997	1.052	685	367
1998	1.132	689	443
1999	1.323	774	549
2000	1.050	645	405
2001	1.271	645	626

Fuente: Consejería de Trabajo, Consumo y Política Social. Secretaría Sectorial de Acción Social.

A.11. EDUCACIÓN Y CULTURA

A.11.1. NÚMERO DE UNIDADES Y ALUMNOS MATRICULADOS EN EDUCACIÓN INFANTIL, PRIMARIA Y EDUCACIÓN ESPECIAL. CURSO 01/02

	MORATALLA			R. MURCIA
	Centros Públicos	Centros Privados	TOTAL	TOTAL
INFANTIL, PRIMARIA, EDUCACIÓN ESPECIAL				
Unidades	33	9	42	6.060
Alumnos matriculados	548	188	736	130.229
Infantil	180	59	239	42.978
Educación primaria	368	129	497	87.251
Alumnos con necesidades educativas especiales (infantil y primaria)	18	5	23	3.729
EDUCACIÓN ESPECIAL				
Centros específicos	1	-	1	14
Alumnos matriculados	7	-	7	727

Nota: El total de alumnos matriculados es la suma de las categorías Infantil y Educación primaria.

Fuente: Consejería de Educación y Cultura. Secretaría General.

A.11.2. NÚMERO DE ALUMNOS MATRICULADOS EN ENSEÑANZA SECUNDARIA OBLIGATORIA, BACHILLERATO Y FORMACIÓN PROFESIONAL. CURSO 01/02

	MORATALLA			R. MURCIA
	Centros Públicos	Centros Privados	TOTAL	TOTAL
ESO Y BACHILLERATO	438	101	539	82.810
COU	-	-	-	434
Primer ciclo de la ESO	152	55	207	32.694
Segundo ciclo de la ESO	138	46	184	30.770
Bachillerato LOGSE	148	-	148	18.912
FORMACIÓN PROFESIONAL	107	-	107	12.971
F. P. de Segundo grado	-	-	-	853
Ciclos formativos Nivel II	53	-	53	6.194
Ciclos formativos Nivel III	54	-	54	5.924

Fuente: Consejería de Educación y Cultura. Secretaría General.

A.11. EDUCACIÓN Y CULTURA

G.11. Evolución de los alumnos matriculados en las enseñanzas infantil y primaria y enseñanzas medias. Curso 98/99 – Curso 01/02

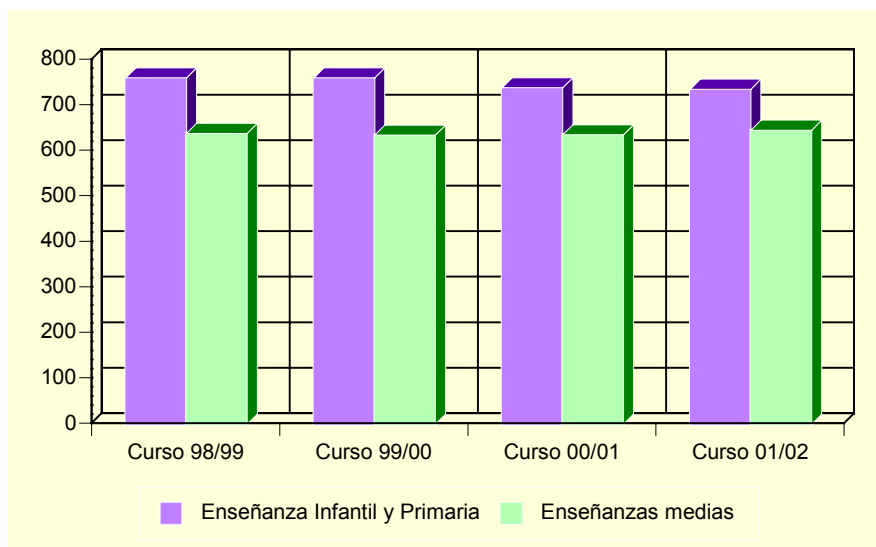

Fuente: Consejería de Educación y Cultura. Secretaría General.

A.11.3. POBLACIÓN EN VIVIENDAS FAMILIARES DE 16 Y MÁS AÑOS POR NIVEL DE FORMACIÓN (%) (*). 2001

	MORATALLA	REGIÓN DE MURCIA
Total	7.252	970.549
Analfabetos	7,0	3,2
Sin estudios	30,4	15,9
Primer grado	19,2	21,7
Segundo grado: ESO, EGB, Bachillerato Elemental.....	24,1	29,7
Segundo grado: Bachillerato Superior	7,0	10,7
Segundo grado: FP Grado Medio	3,0	4,0
Segundo grado: FP Grado Superior	3,3	3,9
Tercer Grado: Diplomatura	4,0	6,0
Tercer Grado: Licenciatura	2,0	4,6
Tercer Grado: Doctorado	-	0,3

(*) Avance de resultados

Fuente: INE. Censos de Población y Viviendas. 2001

A.11. EDUCACIÓN Y CULTURA

A.11.4. TASAS DE ESCOLARIZACIÓN EN EDADES DE ESCOLARIZACIÓN NO OBLIGATORIA POR SEXO Y EDAD (%) (*). 2001

	MORATALLA		REGIÓN DE MURCIA	
	Hombres	Mujeres	Hombres	Mujeres
De 16 años.....	82,6	85,5	78,7	86,7
De 17 años.....	76,9	84,0	65,9	78,9
De 18 años.....	63,8	68,9	54,0	68,1
De 19 años.....	57,6	67,3	47,3	59,4
De 20 años.....	35,7	54,8	39,1	52,9
De 21 años.....	49,2	47,5	35,0	46,0
De 22 años.....	27,6	42,4	30,9	38,1
De 23 años.....	26,0	38,2	27,1	33,6
De 24 años.....	24,3	37,9	23,4	28,5
De 25 a 29 años.....	11,0	15,9	12,6	15,7
De 30 a 39 años.....	5,1	7,0	5,4	6,7
De 40 ó más años.....	0,9	1,0	1,7	1,8

(*) Avance de resultados

Fuente: Censos de Población y Viviendas. 2001

A.11.5. BIBLIOTECAS. 2002

	MORATALLA	REGIÓN DE MURCIA
Número de bibliotecas	1	80
Volúmenes	16.118	831.844
Audiovisuales.....	376	64.832
Préstamos.....	5.564	783.947
Socios	1.158	183.037
Actos culturales.....	-	2.859
Usuarios.....	8.590	1.879.546

Nota: Son bibliotecas municipales. En la Región de Murcia se incluye el servicio de la Biblioteca Regional

Fuente: Consejería de Educación y Cultura. Dirección General de Cultura.

A.12. ADMINISTRACIONES PÚBLICAS Y FINANZAS

A.12.1. PRESUPUESTO PREVENTIVO DE GASTOS. 1998-2002

Euros

	1998	1999	2000	2001	2002
Gastos de personal.....	792.289	792.289	1.162.278	1.255.519	1.416.679
Gastos de bienes y servicios.....	805.497	805.497	786.322	740.577	1.012.998
Gastos financieros.....	85.488	85.488	128.885	141.869	118.086
Transferencias corrientes.....	338.287	338.287	568.638	479.302	522.411
Inversiones reales.....	771.518	771.518	1.652.473	1.610.994	2.020.745
Transferencias de capital.....	-	-	210.354	-	20.309
Activos financieros.....	-	-	-	-	-
Pasivos financieros.....	19.776	19.776	65.929	125.723	143.584
TOTAL GASTOS.....	2.812.855	2.812.855	4.574.879	4.353.984	5.254.812

Nota: No incluye Organismos Autónomos.

Fuente: Ayuntamiento de Moratalla.

A.12.2. PRESUPUESTO PREVENTIVO DE INGRESOS. 1998-2002

Euros

	1998	1999	2000	2001	2002
Impuestos directos.....	667.552	667.552	844.039	816.288	908.531
Impuestos indirectos.....	65.843	65.843	76.304	155.969	259.965
Tasas y otros ingresos.....	357.743	357.743	375.831	410.795	506.681
Transferencias corrientes.....	1.058.736	1.058.736	1.360.195	1.338.216	1.346.966
Ingresos patrimoniales.....	21.075	21.075	22.684	21.722	644.668
Enajenación inversiones reales.....	-	-	30.118	-	-
Transferencias de capital.....	594.789	594.789	1.131.750	883.295	806.854
Activos financieros.....	-	-	-	-	-
Pasivos financieros.....	47.117	47.117	736.892	727.698	781.149
TOTAL INGRESOS.....	2.812.855	2.812.855	4.577.812	4.353.984	5.254.812

Nota: No incluye Organismos Autónomos.

Fuente: Ayuntamiento de Moratalla.

A.12.3. OFICINAS DE CRÉDITO. 2002

	MORATALLA	REGIÓN DE MURCIA
CAJAMURCIA.....	3	220
CAM.....	1	181
OTRAS CAJAS, COOP. CRÉDITO Y OTRAS ENT.....	1	383
BANCOS.....	2	304
TOTAL.....	7	1.088

Fuente: Banco de España.

B. DATOS POR ENTIDADES DE POBLACIÓN

B.1. POBLACIÓN

B.1.1. POBLACIÓN, POR SEXO. 2000-2002

	2000			2001			2002		
	TOTAL	Hombres	Mujeres	TOTAL	Hombres	Mujeres	TOTAL	Hombres	Mujeres
Arenal	83	38	45	90	42	48	96	48	48
Béjar	75	40	35	71	39	32	72	39	33
Benamor	19	14	5	17	13	4	24	17	7
Benízar.....	958	487	471	967	494	473	990	508	482
Cañada de La Cruz	229	113	116	226	111	115	219	107	112
Cobatillas	31	13	18	30	14	16	29	13	16
Inazares	52	29	23	47	24	23	49	23	26
Moratalla	5.790	2.905	2.885	5.776	2.904	2.872	5.920	3.012	2.908
Río Segura.....	35	18	17	37	18	19	30	13	17
Roble	161	85	76	162	85	77	167	85	82
Rogativa.....	15	6	9	14	5	9	14	5	9
San Bartolomé	670	346	324	665	345	320	661	343	318
San Juan.....	342	181	161	334	181	153	329	177	152
TOTAL MORATALLA.....	8.460	4.275	4.185	8.436	4.275	4.161	8.600	4.390	4.210

Fuente: CREM. Padrón Municipal de Habitantes.