

# **Abarán en cifras. 2003**



**Región de Murcia**  
**Consejería de Economía, Industria e Innovación**  
**Dirección General de Economía, Planificación y Estadística**  
**Centro Regional de Estadística**



# ÍNDICE GENERAL

## ÍNDICE DE TABLAS

### DATOS DEL MUNICIPIO

|                                                                                                      |    |
|------------------------------------------------------------------------------------------------------|----|
| A.1. TERRITORIO, CLIMATOLOGÍA Y MEDIO AMBIENTE.....                                                  | 9  |
| A.1.1. Superficie y distancia a la capital.                                                          |    |
| A.1.2. Precipitaciones. 2002.                                                                        |    |
| A.1.3. Incendios forestales. 1998-2002.                                                              |    |
| A.2. DEMOGRAFÍA.....                                                                                 | 10 |
| A.2.1. Población de derecho según los censos oficiales. 1900-2001.                                   |    |
| A.2.2. Población de derecho y densidad de población según la rectificación del Padrón. 1998-2002.    |    |
| A.2.3. Población según la estructura de edad. 2002.                                                  |    |
| A.2.4. Indicadores de estructura demográfica. 2002.                                                  |    |
| A.2.5. Movimiento Natural de la población. 1997-2001.                                                |    |
| A.2.6. Nupcialidad, natalidad y mortalidad. 2001.                                                    |    |
| A.2.7. Inmigrantes y emigrantes, por lugar de procedencia o destino. 2001.                           |    |
| A.2.8. Saldos migratorios totales. 1997-2001.                                                        |    |
| A.3. MERCADO DE TRABAJO.....                                                                         | 14 |
| A.3.1. Tasas de actividad y paro por sexo y edad. 2001                                               |    |
| A.3.2. Paro registrado por sexo. 1998-2002.                                                          |    |
| A.4. AGRICULTURA, GANADERÍA Y PESCA.....                                                             | 15 |
| A.4.1. Distribución general de la tierra. 2001.                                                      |    |
| A.4.2. Superficie dedicada a cada grupo de cultivo. 2001.                                            |    |
| A.4.3. Superficie dedicada al cultivo de invernaderos, cultivos acolchados y riego localizado. 2001. |    |
| A.4.4. Maquinaria agrícola. 1999.                                                                    |    |
| A.4.5. Número de unidades ganaderas por especie. Censo 1999.                                         |    |
| A.5. INDUSTRIA.....                                                                                  | 17 |
| A.5.1. Establecimientos industriales y personas ocupadas según actividad principal. 2001             |    |
| A.5.2. Inversión industrial por sectores. 1998-2002.                                                 |    |
| A.5.3. Inversión industrial por tipo. 1998-2002.                                                     |    |
| A.6. CONSTRUCCIÓN Y VIVIENDA.....                                                                    | 19 |
| A.6.1. Establecimientos y personas ocupadas. 2001.                                                   |    |
| A.6.2. Viviendas visadas y terminadas. 1998-2002.                                                    |    |
| A.6.3. Viviendas por clase. 2001.                                                                    |    |
| A.6.4. Viviendas por superficie útil. 2001.                                                          |    |

|                                                                                                                                |           |
|--------------------------------------------------------------------------------------------------------------------------------|-----------|
| <b>A.7. COMERCIO</b> .....                                                                                                     | <b>21</b> |
| A.7.1. Establecimientos comerciales y personal ocupado. 2001.                                                                  |           |
| <b>A.8. TURISMO</b> .....                                                                                                      | <b>22</b> |
| A.8.1. Equipamiento turístico. 2002.                                                                                           |           |
| <b>A.9. TRANSPORTES Y COMUNICACIONES</b> .....                                                                                 | <b>23</b> |
| A.9.1. Parque de vehículos por tipo. 2002.                                                                                     |           |
| A.9.2. Líneas telefónicas. 1997-2001.                                                                                          |           |
| A.9.3. Líneas de acceso a Internet. 1999-2001.                                                                                 |           |
| <b>A.10. SANIDAD Y SERVICIOS SOCIALES</b> .....                                                                                | <b>25</b> |
| A.10.1. Número de farmacias. 1997-2001.                                                                                        |           |
| A.10.2. Vacunaciones. 1999-2002.                                                                                               |           |
| A.10.3. Enfermedades de declaración obligatoria. Casos. 2002.                                                                  |           |
| A.10.4. Defunciones según grandes grupos de causa de muerte. 2001.                                                             |           |
| A.10.5. Recursos sociales.                                                                                                     |           |
| <b>A.11. EDUCACIÓN Y CULTURA</b> .....                                                                                         | <b>29</b> |
| A.11.1. Número de unidades y alumnos matriculados en educación infantil, primaria y educación especial. Curso 01/02.           |           |
| A.11.2. Número de alumnos matriculados en Enseñanza Secundaria Obligatoria, Bachillerato y Formación Profesional. Curso 01/02. |           |
| A.11.3. Población en viviendas familiares de 16 y más años por nivel de formación (%). 2001.                                   |           |
| A.11.4. Tasas de escolaridad en edades de escolarización no obligatoria por sexo y Edad (%). 2001.                             |           |
| A.11.5. Bibliotecas. 2002.                                                                                                     |           |
| <b>A.12. ADMINISTRACIONES PÚBLICAS Y FINANZAS</b> .....                                                                        | <b>32</b> |
| A.12.1. Presupuesto preventivo de gastos. 1998-2002.                                                                           |           |
| A.12.2. Presupuesto preventivo de ingresos. 1998-2002.                                                                         |           |
| A.12.3. Oficinas de crédito. 2002.                                                                                             |           |

## **DATOS POR ENTIDADES DE POBLACIÓN**

|                                      |           |
|--------------------------------------|-----------|
| <b>B.1. POBLACIÓN</b> .....          | <b>35</b> |
| B.1.1. Población por sexo. 2000-2002 |           |

## **ÍNDICE DE GRÁFICOS**

|                                                                                 |
|---------------------------------------------------------------------------------|
| G.1. Evolución de la población de derecho según los censos oficiales. 1900-2001 |
| G.2. Pirámide de población. 2002                                                |
| G.3. Movimiento natural de la población. 2001                                   |
| G.4. Tasas de actividad y de paro. 2001                                         |
| G.5. Distribución general de la tierra. 2001                                    |
| G.6. Evolución de las viviendas terminadas. 1994-2002                           |

- G.7. Distribución de las personas ocupadas en el comercio minorista. 2001
- G.8. Número de vehículos por 1000 habitantes. 1994-2002
- G.9. Evolución de la tasa por 1000 habitantes de líneas con acceso a Internet. 1999-2001
- G.10. Distribución de las defunciones según la causa de muerte. 2001
- G.11. Evolución de los alumnos matriculados en las enseñanzas infantil y primaria y enseñanzas medias.  
Curso 98/99 – Curso 01/02

## **SÍMBOLOS UTILIZADOS**

- Cero
  - .. Falta de dato
  - % Tanto por ciento
- Las cifras decimales van precedidas de una coma (,)  
Los millares y millones se separan por un punto (.)  
Las casillas en blanco – Dato sin sentido
-



## **A. DATOS DEL MUNICIPIO**





## A.1. TERRITORIO, CLIMATOLOGÍA Y MEDIO AMBIENTE

### A.1.1. SUPERFICIE Y DISTANCIA A LA CAPITAL.

| MUNICIPIO DE ABARÁN |  |
|---------------------|--|
|---------------------|--|

|                               |                       |
|-------------------------------|-----------------------|
| Extensión del municipio ..... | 114,4 Km <sup>2</sup> |
| Distancia a la capital .....  | 40,0 Km               |

Fuente: Instituto Geográfico Nacional.  
INE. Delegación Provincial de Murcia. *Reseña Estadística de Murcia. 1974.*

### A.1.2. PRECIPITACIONES. 2002

|                 | PRECIPITACIONES<br>(l/m <sup>2</sup> ) |
|-----------------|----------------------------------------|
| Enero.....      | 15,4                                   |
| Febrero.....    | -                                      |
| Marzo.....      | 35,7                                   |
| Abril.....      | 106,4                                  |
| Mayo.....       | 59,7                                   |
| Junio.....      | 18,8                                   |
| Julio.....      | 0,1                                    |
| Agosto.....     | 10,0                                   |
| Septiembre..... | 7,5                                    |
| Octubre.....    | 15,6                                   |
| Noviembre.....  | 25,8                                   |
| Diciembre.....  | 28,1                                   |

Nota: Los datos de precipitaciones corresponden a la Estación meteorológica Abarán

Fuente: Instituto Nacional de Meteorología. Centro Meteorológico Territorial de Murcia

### A.1.3. INCENDIOS FORESTALES. 1998-2002

|           | ABARÁN       |           | REGIÓN DE MURCIA |           |
|-----------|--------------|-----------|------------------|-----------|
|           | Nº incendios | Hectáreas | Nº incendios     | Hectáreas |
| 1998..... | 6            | 0,80      | 176              | 160,10    |
| 1999..... | 8            | 2,38      | 164              | 94,73     |
| 2000..... | 5            | 0,19      | 180              | 141,16    |
| 2001..... | 6            | 0,81      | 141              | 82,76     |
| 2002..... | 3            | 0,42      | 153              | 85,17     |

Fuente: Consejería de Agricultura, Agua y Medio Ambiente. Secretaría Sectorial de Medio Ambiente y Dirección General del Medio Natural.

## A.2. DEMOGRAFÍA

### A.2.1. POBLACIÓN DE DERECHO SEGÚN LOS CENSOS OFICIALES. 1900-2001

|            | ABARÁN  |         |        | R. MURCIA |
|------------|---------|---------|--------|-----------|
|            | Varones | Mujeres | Total  | Total     |
| 1900 ..... | 2.018   | 1.907   | 3.925  | 581.455   |
| 1910 ..... | 2.097   | 2.064   | 4.161  | 620.926   |
| 1920 ..... | 2.727   | 2.666   | 5.393  | 654.436   |
| 1930 ..... | 3.314   | 3.333   | 6.647  | 651.979   |
| 1940 ..... | 3.874   | 4.106   | 7.980  | 731.221   |
| 1950 ..... | 4.060   | 4.401   | 8.461  | 755.850   |
| 1960 ..... | 4.277   | 4.601   | 8.878  | 803.086   |
| 1970 ..... | 4.964   | 5.236   | 10.200 | 832.047   |
| 1981 ..... | 5.538   | 5.645   | 11.183 | 955.498   |
| 1991 ..... | 5.879   | 5.986   | 11.865 | 1.045.601 |
| 2001 ..... | 6.251   | 6.262   | 12.513 | 1.197.646 |

Fuente: INE. Censo de Población.

### G.1. Evolución de la población de derecho según los censos oficiales. 1900-2001

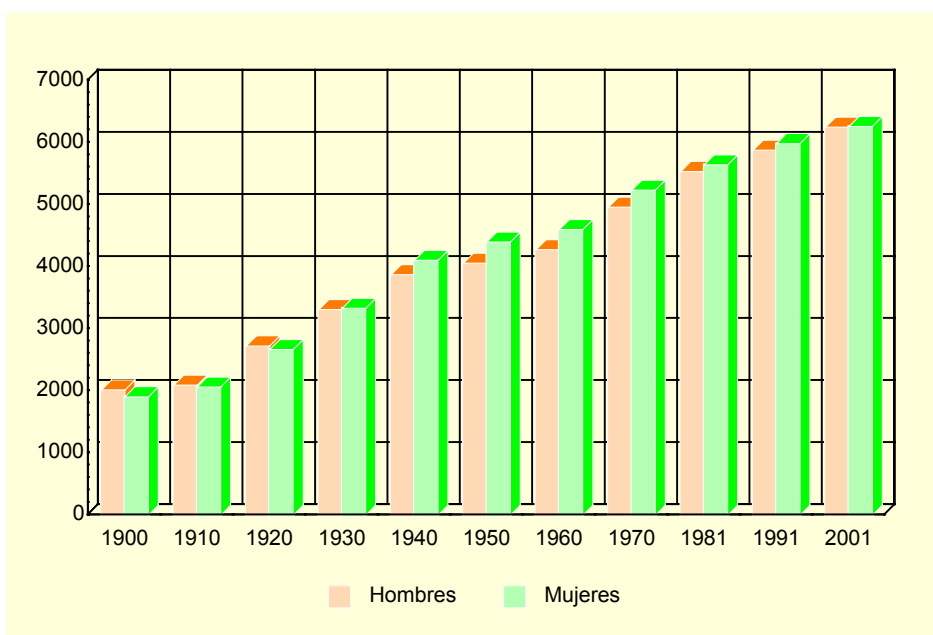

Fuente: INE. Censo de población

### A.2.2. POBLACIÓN DE DERECHO Y DENSIDAD DE POBLACIÓN SEGÚN LA RECTIFICACIÓN DEL PADRÓN. 1998-2002

|                            | ABARÁN |        |        |        |        | R. MURCIA |
|----------------------------|--------|--------|--------|--------|--------|-----------|
|                            | 1998   | 1999   | 2000   | 2001   | 2002   | 2002      |
| Población de derecho.....  | 12.095 | 12.177 | 12.241 | 12.425 | 12.632 | 1.226.993 |
| Varones.....               | 6.002  | 6.046  | 6.111  | 6.235  | 6.348  | 616.236   |
| Mujeres.....               | 6.093  | 6.131  | 6.130  | 6.190  | 6.284  | 610.757   |
| Densidad de población..... | 105,7  | 106,4  | 107,0  | 108,6  | 110,4  | 108,4     |

Fuente: INE. Rectificación del Padrón Municipal de Habitantes. Instituto Geográfico Nacional.

## A.2. DEMOGRAFÍA

### A.2.3. POBLACIÓN SEGÚN LA ESTRUCTURA DE EDAD. 2002

|                        | VARONES      | MUJERES      | TOTAL         |
|------------------------|--------------|--------------|---------------|
| Menores de 5 años..... | 313          | 325          | 638           |
| 5-9 años .....         | 384          | 322          | 706           |
| 10-14 años .....       | 385          | 366          | 751           |
| 15-19 años .....       | 410          | 425          | 835           |
| 20-24 años .....       | 602          | 540          | 1.142         |
| 25-29 años .....       | 641          | 552          | 1.193         |
| 30-34 años .....       | 585          | 500          | 1.085         |
| 35-39 años .....       | 501          | 469          | 970           |
| 40-44 años .....       | 432          | 396          | 828           |
| 45-49 años .....       | 335          | 322          | 657           |
| 50-54 años .....       | 308          | 322          | 630           |
| 55-59 años .....       | 254          | 300          | 554           |
| 60-64 años .....       | 289          | 309          | 598           |
| 65-69 años .....       | 287          | 310          | 597           |
| 70-74 años .....       | 268          | 297          | 565           |
| 75 y más años.....     | 354          | 529          | 883           |
| <b>TOTAL.....</b>      | <b>6.348</b> | <b>6.284</b> | <b>12.632</b> |

Fuente: CREM. Padrón Municipal de Habitantes.

### G.2. Pirámide de población. 2002

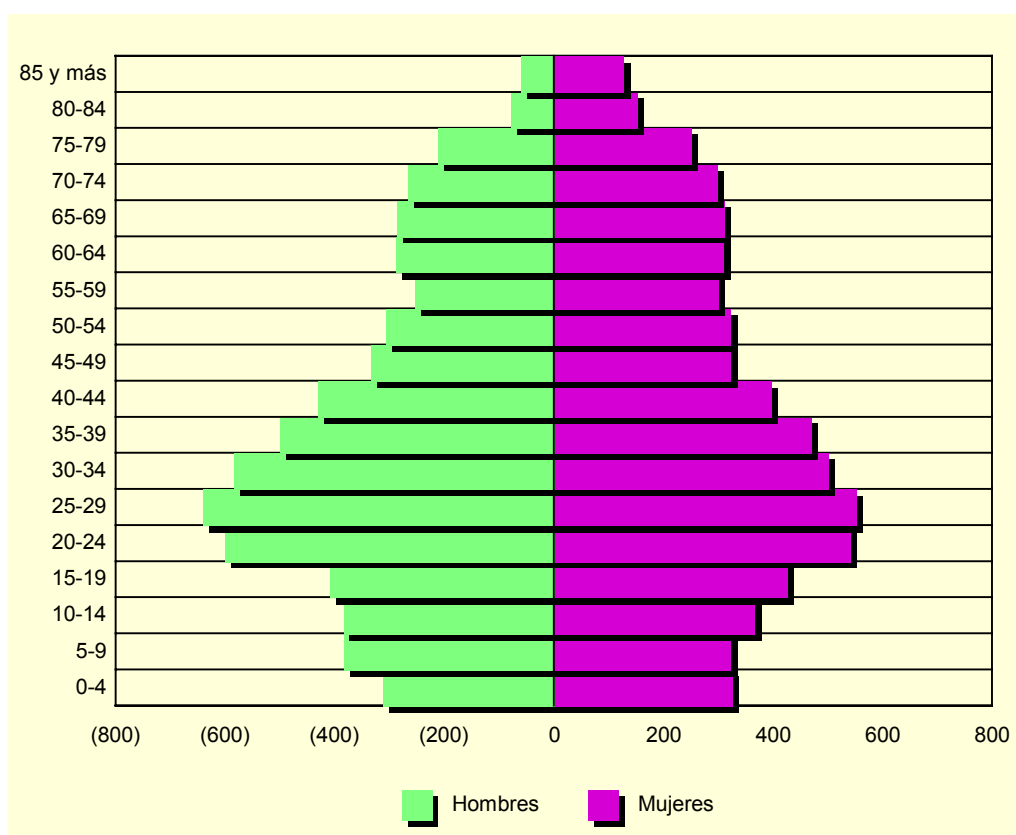

Fuente: CREM. Padrón Municipal de habitantes

## A.2. DEMOGRAFÍA

### A.2.4. INDICADORES DE ESTRUCTURA DEMOGRÁFICA. 2002

|                                                                       | ABARÁN | REGIÓN DE MURCIA |
|-----------------------------------------------------------------------|--------|------------------|
| ESTRUCTURA POR EDAD                                                   |        |                  |
| Menores de 20 años.....                                               | 23,2   | 23,8             |
| Entre 20 y 64 años .....                                              | 60,6   | 62,0             |
| De 65 y más años .....                                                | 16,2   | 14,2             |
| ÍNDICE DE VEJEZ                                                       |        |                  |
| De 65 y más años/menores de 20 años.....                              | 69,8   | 60,0             |
| ÍNDICE DE DEPENDENCIA                                                 |        |                  |
| Juvenil                                                               |        |                  |
| Menores de 20 años/Población entre 20 y 64 años ..                    | 38,3   | 38,3             |
| Anciana                                                               |        |                  |
| De 65 y más años/Población entre 20 y 64 años .....                   | 26,7   | 23,0             |
| Total                                                                 |        |                  |
| Menores de 20 años+De 65 y más años/Población entre 20 y 64 años..... | 65,0   | 61,3             |
| MUJERES DE 15 A 49 AÑOS/TOTAL MUJERES.....                            | 51,0   | 52,9             |
| PROPORCIÓN DE MASCULINIDAD                                            |        |                  |
| Hombres/Mujeres .....                                                 | 101,0  | 100,9            |

Fuente: CREM. Indicadores demográficos

### A.2.5. MOVIMIENTO NATURAL DE LA POBLACIÓN. 1997-2001

|                                        | ABARÁN |      |      |      |      | R. MURCIA |
|----------------------------------------|--------|------|------|------|------|-----------|
|                                        | 1997   | 1998 | 1999 | 2000 | 2001 | 2001      |
| Matrimonios .....                      | 61     | 62   | 65   | 57   | 57   | 6.544     |
| Nacimientos.....                       | 131    | 132  | 138  | 122  | 116  | 14.991    |
| Niños .....                            | 81     | 59   | 75   | 57   | 52   | 7.649     |
| Niñas .....                            | 50     | 73   | 63   | 65   | 64   | 7.342     |
| Defunciones .....                      | 96     | 106  | 117  | 107  | 108  | 9.140     |
| Varones.....                           | 55     | 55   | 62   | 56   | 60   | 4.900     |
| Mujeres.....                           | 41     | 51   | 55   | 51   | 48   | 4.240     |
| Defunciones de menores de un año ..... | 2      | -    | -    | -    | -    | 81        |
| Crecimiento vegetativo.....            | 35     | 26   | 21   | 15   | 8    | 5.851     |

Fuente: CREM. Movimiento Natural de la Población de la Región de Murcia.

### A.2.6. NUPCIALIDAD, NATALIDAD Y MORTALIDAD. 2001

|                                                 | ABARÁN | R. MURCIA |
|-------------------------------------------------|--------|-----------|
| Tasa de nupcialidad (por 1.000 habitantes)..... | 4,59   | 5,67      |
| Tasa de natalidad (por 1.000 habitantes).....   | 9,58   | 12,26     |
| Tasa de mortalidad (por 1.000 habitantes) ..... | 8,65   | 7,71      |

Fuente: CREM. Movimiento Natural de la Población de la Región de Murcia.

## A.2. DEMOGRAFÍA

### G.3. Movimiento natural de la población. 2001

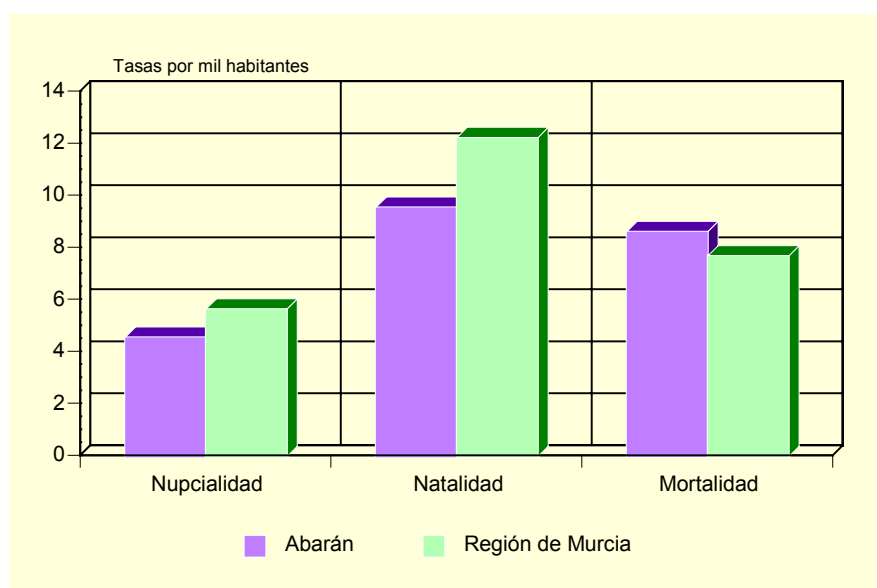

Fuente: CREM. Movimiento Natural de la Población de la Región de Murcia.

### A.2.7. INMIGRANTES Y EMIGRANTES, POR LUGAR DE PROCEDENCIA O DESTINO. 2001

|                                      | INMIGRANTES | EMIGRANTES |
|--------------------------------------|-------------|------------|
| De la misma Comunidad Autónoma.....  | 103         | 125        |
| De otras Comunidades Autónomas ..... | 53          | 74         |
| Del extranjero .....                 | 245         | ..         |
| Españoles .....                      | 1           | ..         |
| Extranjeros .....                    | 244         | ..         |

Fuente: CREM. Movimientos migratorios de la Región de Murcia.

### A.2.8. SALDOS MIGRATORIOS TOTALES (\*). 1997-2001

|            | ABARÁN | REGIÓN DE MURCIA |
|------------|--------|------------------|
| 1997 ..... | 1      | 3.120            |
| 1998 ..... | 6      | 4.215            |
| 1999 ..... | 2      | 5.679            |
| 2000 ..... | 174    | 21.306           |
| 2001 ..... | 202    | 18.510           |

(\* Saldos migratorios obtenidos a partir de los movimientos migratorios incluyendo los extranjeros.

Fuente: CREM. Movimientos migratorios de la Región de Murcia.

### A.3. MERCADO DE TRABAJO

#### A.3.1. TASAS DE ACTIVIDAD Y PARO POR SEXO Y EDAD (\*). 2001

|                       | ABARÁN            |              | R. MURCIA         |              |
|-----------------------|-------------------|--------------|-------------------|--------------|
|                       | Tasa de actividad | Tasa de paro | Tasa de actividad | Tasa de paro |
| <b>HOMBRES</b>        |                   |              |                   |              |
| De 16 a 24 años.....  | 62,9              | 14,3         | 61,1              | 14,8         |
| De 25 a 44 años.....  | 92,9              | 8,2          | 94,3              | 7,8          |
| De 45 a 64 años.....  | 75,8              | 8,7          | 78,0              | 7,7          |
| De 65 y más años..... | 2,0               | 5,6          | 2,5               | 8,9          |
| <b>MUJERES</b>        |                   |              |                   |              |
| De 16 a 24 años.....  | 43,9              | 13,4         | 45,3              | 23,5         |
| De 25 a 44 años.....  | 61,8              | 9,1          | 63,4              | 15,4         |
| De 45 a 64 años.....  | 38,3              | 5,9          | 33,1              | 10,3         |
| De 65 y más años..... | 0,5               | 33,3         | 1,0               | 19,1         |
| <b>TOTAL.....</b>     | <b>53,4</b>       | <b>9,3</b>   | <b>55,4</b>       | <b>11,5</b>  |

(\*) Avance de resultados

Fuente: INE. Censo de Población.

G.4. Tasas de actividad y de paro. 2001

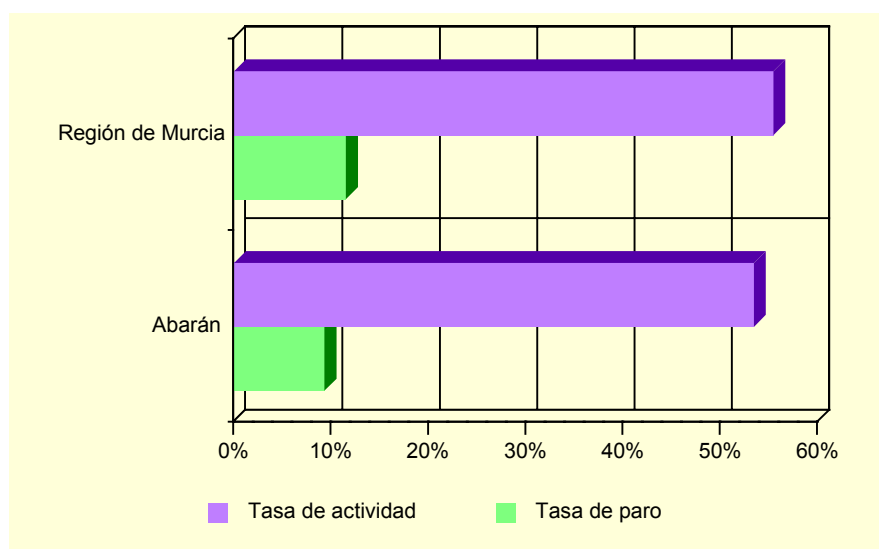

Fuente: INE. Censo de población

#### A.3.2. PARO REGISTRADO POR SEXO. 1998-2002

|           | ABARÁN |         |         | REGIÓN DE MURCIA |         |         |
|-----------|--------|---------|---------|------------------|---------|---------|
|           | Total  | Hombres | Mujeres | Total            | Hombres | Mujeres |
| 1998..... | 280    | 179     | 101     | 42.790           | 19.144  | 23.646  |
| 1999..... | 292    | 173     | 119     | 36.023           | 15.557  | 20.466  |
| 2000..... | 313    | 179     | 134     | 35.834           | 14.607  | 21.227  |
| 2001..... | 334    | 171     | 164     | 35.586           | 14.024  | 21.562  |
| 2002..... | 351    | 182     | 169     | 36.109           | 14.457  | 21.652  |

Fuente: INEM. Subdirección General de Servicios Técnicos

## A.4. AGRICULTURA, GANADERÍA Y PESCA

### A.4.1. DISTRIBUCIÓN GENERAL DE LA TIERRA (\*). 2001

|                                            | HECTÁREAS | %        |
|--------------------------------------------|-----------|----------|
| TIERRAS DE CULTIVO.....                    | 5.373     | 46,57    |
| Cultivos herbáceos.....                    | 242       | (4,50)   |
| Barbechos y otras tierras no ocupadas..... | 2.017     | (37,54)  |
| Cultivos leñosos.....                      | 3.114     | (57,96)  |
| PRADOS Y PASTIZALES.....                   | -         | -        |
| Prados naturales.....                      | -         | -        |
| Pastizales.....                            | -         | -        |
| TERRENO FORESTAL.....                      | 2.156     | 18,69    |
| Monte maderable.....                       | 2.156     | (100,00) |
| Monte abierto.....                         | -         | -        |
| Monte leñoso.....                          | -         | -        |
| OTRAS SUPERFICIES.....                     | 4.009     | 34,75    |
| Erial a pastos.....                        | 2.037     | (50,81)  |
| Espartizal.....                            | 1.312     | (32,73)  |
| Terreno improductivo.....                  | 499       | (12,45)  |
| Superficie no agrícola.....                | 128       | (3,19)   |
| Ríos y lagos.....                          | 33        | (0,82)   |
| TOTAL.....                                 | 11.538    | 100,00   |

(\*) *Datos provisionales.*

Fuente: Consejería de Agricultura, Agua y Medio Ambiente.

### G.5. Distribución General de la tierra. 2001

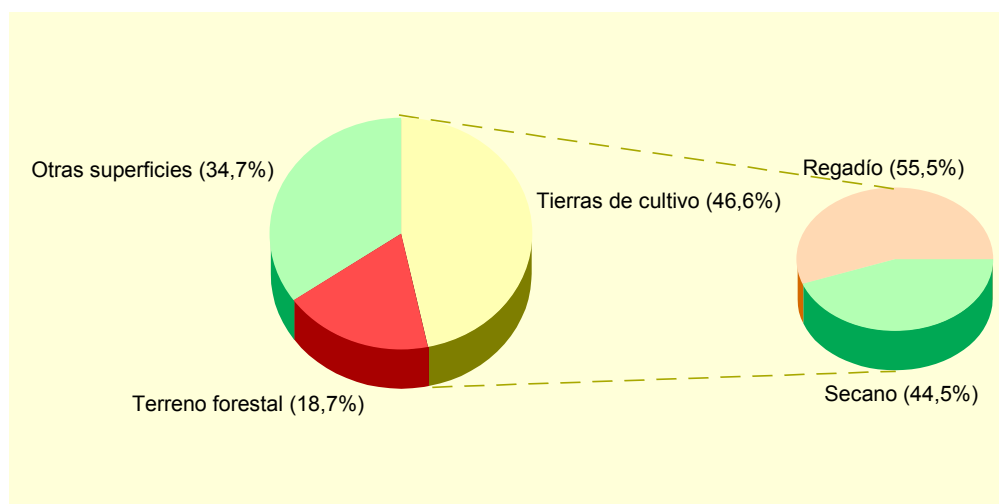

Fuente: Consejería de Agricultura, Agua y Medio Ambiente.

## A.4. AGRICULTURA, GANADERÍA Y PESCA

### A.4.2. SUPERFICIE DEDICADA A CADA GRUPO DE CULTIVO (\*). 2001

|                                     | HECTÁREAS | %     |
|-------------------------------------|-----------|-------|
| Cereales grano.....                 | 200       | 5,93  |
| Leguminosas grano.....              | -         | -     |
| Tubérculos para consumo humano..... | 13        | 0,39  |
| Cultivos industriales.....          | -         | -     |
| Cultivos forrajeros.....            | -         | -     |
| Hortalizas.....                     | 44        | 1,30  |
| Flores.....                         | 3         | 0,09  |
| Cítricos.....                       | 155       | 4,59  |
| Frutales no cítricos.....           | 2.022     | 59,93 |
| Viñedos.....                        | 760       | 22,53 |
| Olivar.....                         | 177       | 5,25  |
| Otros cultivos leñosos.....         | -         | -     |

(\*) *Datos provisionales.*

Fuente: Consejería de Agricultura, Agua y Medio Ambiente.

### A.4.3. SUPERFICIE DEDICADA AL CULTIVO DE INVERNADEROS, CULTIVOS ACOLCHADOS Y RIEGO LOCALIZADO (\*). 2001

|                          | ABARÁN | R. MURCIA |
|--------------------------|--------|-----------|
| Invernaderos.....        | 3      | 5.065     |
| Cultivos acolchados..... | -      | 9.048     |
| Riego localizado.....    | 1.019  | 74.502    |

(\*) *Datos provisionales.*

Fuente: Consejería de Agricultura, Agua y Medio Ambiente.

### A.4.4. MAQUINARIA AGRÍCOLA (\*). 1999

|                                    | ABARÁN | R. MURCIA |
|------------------------------------|--------|-----------|
| Tractores.....                     | 96     | 14.679    |
| Motocultores.....                  | 280    | 15.110    |
| Cosechadoras.....                  | -      | 784       |
| Otros equipos.....                 | 631    | 58.298    |
| TOTAL.....                         | 1.007  | 88.871    |
| Maquinaria/Hectárea cultivada..... | 0,26   | 0,25      |

(\*) *Datos provisionales.*

Fuente: Consejería de Agricultura, Agua y Medio Ambiente.

### A.4.5. NÚMERO DE UNIDADES GANADERAS POR ESPECIE. CENSO 1999

|               | ABARÁN | R. MURCIA |
|---------------|--------|-----------|
| Bovinos.....  | -      | 34.300    |
| Ovinos.....   | 51     | 57.216    |
| Caprinos..... | 68     | 13.544    |
| Porcinos..... | -      | 403.659   |
| Aves.....     | -      | 31.328    |
| Otras.....    | 2      | 1.593     |
| TOTAL.....    | 121    | 541.641   |

Fuente: INE. Censo Agrario de España.



## A.5. INDUSTRIA

### A.5.1. ESTABLECIMIENTOS INDUSTRIALES Y PERSONAS OCUPADAS SEGÚN ACTIVIDAD PRINCIPAL (\*). 2001

|                                                                                                         | ABARÁN                |                      | REGIÓN DE MURCIA      |                      |
|---------------------------------------------------------------------------------------------------------|-----------------------|----------------------|-----------------------|----------------------|
|                                                                                                         | Estableci-<br>mientos | Personas<br>ocupadas | Estableci-<br>mientos | Personas<br>ocupadas |
| C. INDUSTRIAS EXTRACTIVAS.....                                                                          | 1                     | 23                   | 148                   | 1.089                |
| D. INDUSTRIA MANUFACTURERA .....                                                                        | 62                    | 358                  | 8.156                 | 69.894               |
| Industria de la alimentación y bebidas.....                                                             | 14                    | 38                   | 1.492                 | 18.446               |
| Industria textil.....                                                                                   | 1                     | 1                    | 250                   | 1.471                |
| Industria de la confección y de la<br>peletería.....                                                    | 2                     | 14                   | 371                   | 2.421                |
| Industria del cuero y del calzado .....                                                                 | 1                     | 1                    | 290                   | 2.553                |
| Industria de la madera y del corcho.....                                                                | 17                    | 179                  | 528                   | 2.720                |
| Industria del papel .....                                                                               | 6                     | 24                   | 70                    | 801                  |
| Edición, artes gráficas y reproducción<br>de soportes grabados .....                                    | 1                     | 3                    | 459                   | 2.582                |
| Industria química .....                                                                                 | 3                     | 5                    | 324                   | 3.981                |
| Fabricación de productos de caucho y<br>materias plásticas.....                                         | 3                     | 6                    | 249                   | 2.958                |
| Fabricación de otros productos<br>minerales no metálicos.....                                           | 3                     | 18                   | 625                   | 5.404                |
| Metalurgia .....                                                                                        | -                     | -                    | 54                    | 880                  |
| Fabricación de productos metálicos<br>excepto maquinaria y equipo.....                                  | 7                     | 22                   | 1.216                 | 8.454                |
| Industria de la construcción de<br>maquinaria y equipo mecánico .....                                   | 1                     | 6                    | 540                   | 3.691                |
| Fabricación de maquinas de oficina y<br>equipos de oficina e informáticos .....                         | -                     | -                    | 25                    | 100                  |
| Industria de maquinaria y material<br>eléctrico .....                                                   | -                     | -                    | 81                    | 485                  |
| Fabricación de material eléctrico y de<br>equipo aparatos de radio, televisión y<br>comunicaciones..... | -                     | -                    | 10                    | 58                   |
| Fabricación de equipo e instrumentos<br>médico-quirúrgicos, de precisión,<br>óptica y relojería .....   | -                     | -                    | 143                   | 498                  |
| Fabricación de vehículos de motor,<br>remolques y semirremolques.....                                   | -                     | -                    | 90                    | 637                  |
| Fabricación de otro material de<br>transporte.....                                                      | -                     | -                    | 70                    | 2.181                |
| Fabricación de muebles; otras<br>industrias manufactureras .....                                        | 3                     | 41                   | 1.262                 | 8.971                |
| Reciclaje .....                                                                                         | -                     | -                    | 4                     | 40                   |
| E. PRODUCCIÓN Y DISTRIBUCIÓN DE<br>ENERGÍA ELÉCTRICA, GAS Y AGUA                                        | 5                     | 51                   | 182                   | 2.552                |

(\*) Datos provisionales

Fuente: CREM. Directorio de Actividades Económicas.

## A.5. INDUSTRIA

### A.5.2. INVERSIÓN INDUSTRIAL POR SECTORES. 1998-2002

Miles de euros

|                                               | ABARÁN          |               |               |                 |                 | R. MURCIA         |
|-----------------------------------------------|-----------------|---------------|---------------|-----------------|-----------------|-------------------|
|                                               | 1998            | 1999          | 2000          | 2001            | 2002            | 2002              |
| Industrias extractivas .....                  | -               | -             | -             | -               | -               | -                 |
| I. de la alimentación, bebidas y tabaco ..... | -               | -             | -             | -               | 729,96          | 43.964,17         |
| Industria química .....                       | -               | -             | -             | -               | -               | 40.476,08         |
| I. Trans. Metales y construc. Maquinaria ...  | -               | -             | -             | 32,44           | -               | 23.535,76         |
| Resto de manufactureras .....                 | 57,34           | -             | 555,11        | 15,03           | -               | 79.600,85         |
| Prod. y dist. de energ. elec., gas y agua.... | -               | -             | -             | -               | -               | 16.123,28         |
| Construcción .....                            | 82,34           | 11,12         | 53,55         | 259,35          | 98,68           | 32.293,07         |
| Comercio y reparaciones .....                 | 64,01           | 104,32        | -             | 8,41            | -               | 17.627,74         |
| Otros .....                                   | 928,58          | 219,26        | 193,83        | 1.182,21        | 1.349,54        | 42.331,64         |
| <b>TOTAL .....</b>                            | <b>1.132,28</b> | <b>334,70</b> | <b>802,49</b> | <b>1.497,45</b> | <b>2.178,19</b> | <b>295.952,59</b> |

Fuente: Consejería de Economía, Industria e Innovación. Dirección General de Industria, Energía y Minas.

### A.5.3. INVERSIÓN INDUSTRIAL POR TIPO. 1998-2002

Miles de euros

|            | ABARÁN   |                 |            | REGIÓN DE MURCIA |                 |            |
|------------|----------|-----------------|------------|------------------|-----------------|------------|
|            | Total    | Nueva industria | Ampliación | Total            | Nueva industria | Ampliación |
| 1998 ..... | 1.132,28 | 202,91          | 929,36     | 180.055,59       | 89.313,79       | 90.741,79  |
| 1999 ..... | 334,70   | 230,39          | 104,32     | 234.136,93       | 118.323,55      | 115.813,38 |
| 2000 ..... | 802,49   | 698,81          | 103,67     | 214.632,60       | 121.449,24      | 93.183,35  |
| 2001 ..... | 1.497,45 | 346,12          | 1.151,33   | 248.870,60       | 116.140,81      | 132.729,79 |
| 2002 ..... | 2.178,19 | 828,65          | 1.349,54   | 295.952,59       | 177.500,89      | 118.451,70 |

Fuente: Consejería de Economía, Industria e Innovación. Dirección General de Industria, Energía y Minas.

## A.6. CONSTRUCCIÓN Y VIVIENDA

### A.6.1. ESTABLECIMIENTOS Y PERSONAS OCUPADAS(\*). 2001

|                                                                             | ABARÁN                |                      | REGIÓN DE MURCIA      |                      |
|-----------------------------------------------------------------------------|-----------------------|----------------------|-----------------------|----------------------|
|                                                                             | Estableci-<br>mientos | Personas<br>ocupadas | Estableci-<br>mientos | Personas<br>ocupadas |
| Preparación de obras .....                                                  | 5                     | 16                   | 420                   | 2.344                |
| Construcción general de inmuebles y obras de<br>ingeniería civil.....       | 27                    | 205                  | 2.970                 | 23.117               |
| Instalaciones de edificios y obras.....                                     | 21                    | 81                   | 3.966                 | 14.862               |
| Acabado de edificios y obras .....                                          | 12                    | 33                   | 1.877                 | 6.493                |
| Alquiler de equipo de construcción o demolición<br>dotado de operario ..... | -                     | -                    | 1                     | 49                   |
| Construcción .....                                                          | 1                     | 1                    | 230                   | 511                  |
| <b>TOTAL CONSTRUCCIÓN.....</b>                                              | <b>66</b>             | <b>336</b>           | <b>9.464</b>          | <b>47.376</b>        |

(\*) Datos provisionales

Fuente: CREM. Directorio de Actividades Económicas.

### A.6.2. VIVIENDAS VISADAS Y TERMINADAS. 1998-2002

|                                  | ABARÁN    |           |            |           |           | R. MURCIA     |
|----------------------------------|-----------|-----------|------------|-----------|-----------|---------------|
|                                  | 1998      | 1999      | 2000       | 2001      | 2002      | 2002          |
| <b>VIVIENDAS VISADAS.....</b>    | <b>89</b> | <b>88</b> | <b>78</b>  | <b>98</b> | <b>77</b> | <b>22.904</b> |
| Protegidas.....                  | 65        | 41        | 25         | 19        | 8         | 3.061         |
| Libres .....                     | 24        | 47        | 53         | 79        | 69        | 19.843        |
| <b>VIVIENDAS TERMINADAS.....</b> | <b>18</b> | <b>46</b> | <b>100</b> | <b>39</b> | <b>50</b> | <b>16.082</b> |
| Protegidas.....                  | 13        | 29        | 84         | 23        | 19        | 3.093         |
| Libres .....                     | 5         | 17        | 16         | 16        | 31        | 12.989        |

Fuente: Consejería de Obras Públicas, Vivienda y Transportes. Dirección General de Vivienda, Arquitectura y Urbanismo. Colegio de Arquitectos.

### G.6. Evolución de las viviendas terminadas. 1994-2002

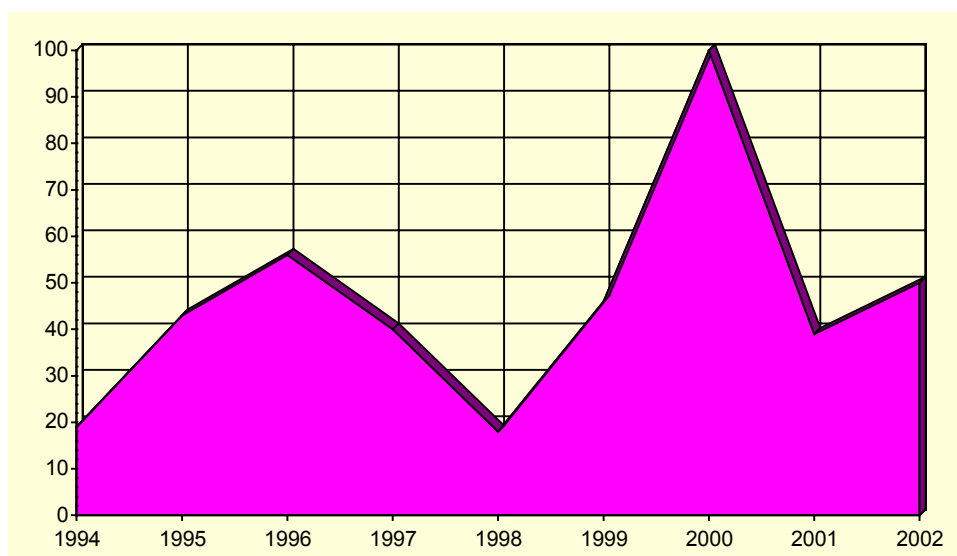

Fuente: Consejería de Obras Públicas, Vivienda y Transportes. Dirección General de Vivienda, Arquitectura y Urbanismo. Colegio de Arquitectos.

## A.6. CONSTRUCCIÓN Y VIVIENDA

### A.6.3. VIVIENDAS POR CLASE (\*). 2001

|                             | ABARÁN | R. MURCIA |
|-----------------------------|--------|-----------|
| Viviendas principales.....  | 4.025  | 379.778   |
| Viviendas secundarias.....  | 574    | 98.595    |
| Viviendas vacías.....       | 932    | 84.596    |
| Otro tipo de viviendas..... | 10     | 8.635     |
| TOTAL VIVIENDAS.....        | 5.541  | 571.604   |

(\*) Avance de resultados,

Fuente: INE. Censos de Población y Vivienda.

### A.6.4. VIVIENDAS POR SUPERFICIE ÚTIL (\*). 2001

|                      | ABARÁN | R. MURCIA |
|----------------------|--------|-----------|
| Hasta 30 m2.....     | 0,3    | 0,3       |
| De 31 a 45 m2.....   | 0,9    | 1,1       |
| De 46 a 60 m2.....   | 6,9    | 4,2       |
| De 61 a 75 m2.....   | 12,5   | 8,1       |
| De 76 a 90 m2.....   | 47,1   | 40,0      |
| De 91 a 105 m2.....  | 16,2   | 21,7      |
| De 106 a 120 m2..... | 7,5    | 12,2      |
| De 121 a 150 m2..... | 4,1    | 7,4       |
| De 151 a 180 m2..... | 2,5    | 2,6       |
| Más de 180 m2.....   | 1,9    | 2,5       |

(\*) Avance de resultados. Los datos expresados son las diez categorías en porcentaje.

Fuente: INE. Censos de Población y Vivienda.

## A.7. COMERCIO

### A.7.1. ESTABLECIMIENTOS COMERCIALES Y PERSONAL OCUPADO (\*). 2001

|                                                                                                                                                        | ABARÁN                |          | REGIÓN DE MURCIA      |          |
|--------------------------------------------------------------------------------------------------------------------------------------------------------|-----------------------|----------|-----------------------|----------|
|                                                                                                                                                        | Estableci-<br>mientos | Ocupados | Estableci-<br>mientos | Ocupados |
| COMERCIO MINORISTA.....                                                                                                                                | 191                   | 337      | 21.728                | 52.396   |
| Venta de vehículos de motor.....                                                                                                                       | 3                     | 5        | 660                   | 3.177    |
| Mantenimiento y reparación de vehículos de motor.....                                                                                                  | 10                    | 17       | 1.466                 | 3.802    |
| Venta de repuestos y accesorios de vehículos de motor.....                                                                                             | 2                     | 3        | 256                   | 1.025    |
| Venta, mantenimiento y reparación de motocicletas y ciclomotores y de sus repuestos y accesorios.....                                                  | 2                     | 2        | 131                   | 306      |
| Venta al por menor de carburantes para la automoción.....                                                                                              | 3                     | 16       | 294                   | 1.374    |
| Venta, mantenimiento y reparación de vehículos de motor, motocicletas y ciclomotores; venta al por menor de vehículos de motor.....                    | 1                     | 2        | 41                    | 51       |
| Comercio al por menor en establecimientos no especializados.....                                                                                       | 32                    | 77       | 3.082                 | 11.252   |
| Comercio al por menor de alimentos, bebidas y tabaco en establecimientos especializados                                                                | 27                    | 57       | 3.037                 | 5.396    |
| Comercio al por menor de productos farmacéuticos, artículos médicos, belleza e higiene.....                                                            | 11                    | 22       | 984                   | 2.815    |
| Otro comercio al por menor de artículos nuevos en establecimientos especializados.....                                                                 | 75                    | 110      | 9.089                 | 19.368   |
| Comercio al por menor de bienes de segunda mano, en establecimientos.....                                                                              | 1                     | 1        | 27                    | 32       |
| Comercio al por menor no realizado en establecimientos....                                                                                             | 21                    | 21       | 2.191                 | 2.913    |
| Reparación de efectos personales y enseres domésticos....                                                                                              | 2                     | 2        | 352                   | 667      |
| Comercio al por menor, excepto comercio de vehículos de motor, motocicletas y ciclomotores; reparación de efectos personales y enseres domésticos..... | 1                     | 2        | 118                   | 218      |
| COMERCIO MAYORISTA.....                                                                                                                                | 73                    | 1.799    | 6.814                 | 35.094   |

(\*) Datos provisionales

Fuente: CREM. Directorio de Actividades Económicas.

### G.7. Distribución del personal ocupado en el comercio minorista. 2001

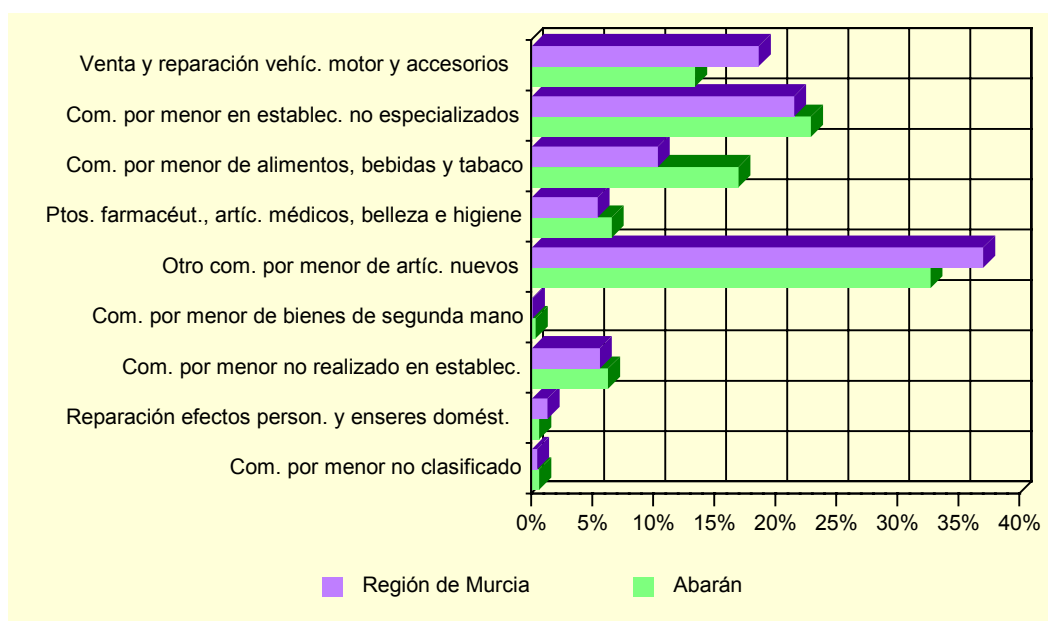

Fuente: CREM. Directorio de Actividades Económicas.

## A.8. TURISMO

### A.8.1. EQUIPAMIENTO TURÍSTICO. 2002

|                    | ABARÁN                |        | REGIÓN DE MURCIA      |         |
|--------------------|-----------------------|--------|-----------------------|---------|
|                    | Estableci-<br>mientos | Plazas | Estableci-<br>mientos | Plazas  |
| HOTELES.....       | 1                     | 55     | 129                   | 13.624  |
| 5 estrellas.....   | -                     | -      | 1                     | 365     |
| 4 estrellas.....   | -                     | -      | 24                    | 5.817   |
| 3 estrellas.....   | -                     | -      | 34                    | 4.277   |
| 2 estrellas.....   | -                     | -      | 43                    | 2.153   |
| 1 estrella.....    | 1                     | 55     | 27                    | 1.012   |
| PENSIONES.....     | 1                     | 9      | 92                    | 2.332   |
| 2 estrellas.....   | -                     | -      | 50                    | 1.482   |
| 1 estrella.....    | 1                     | 9      | 42                    | 850     |
| CASAS RURALES..... | 3                     | 13     | 307                   | 2.014   |
| RESTAURANTES.....  | 7                     | 538    | 1.569                 | 153.401 |
| Primera.....       | -                     | -      | 1                     | 50      |
| Segunda.....       | -                     | -      | 4                     | 754     |
| Tercera.....       | -                     | -      | 276                   | 37.972  |
| Cuarta.....        | 7                     | 538    | 1.288                 | 114.625 |

Fuente: Consejería de Turismo y Ordenación del Territorio. Secretaría Sectorial de Turismo

## A.9. TRANSPORTES Y COMUNICACIONES

### A.9.1. PARQUE DE VEHÍCULOS POR TIPO. 2002

|                                    | ABARÁN | R. MURCIA |
|------------------------------------|--------|-----------|
| Turismos.....                      | 4.550  | 536.173   |
| Motocicletas .....                 | 358    | 47.464    |
| Furgonetas y camiones .....        | 1.107  | 126.055   |
| Autobuses .....                    | 15     | 1.599     |
| Tractores industriales.....        | 26     | 9.316     |
| Otros vehículos .....              | 69     | 18.008    |
| TOTAL.....                         | 6.125  | 738.615   |
| Vehículos por 1000 habitantes..... | 485    | 602       |

Fuente: Ministerio del Interior. Jefatura Provincial de Tráfico

G.8. Número de vehículos por 1000 habitantes. 1994-2002

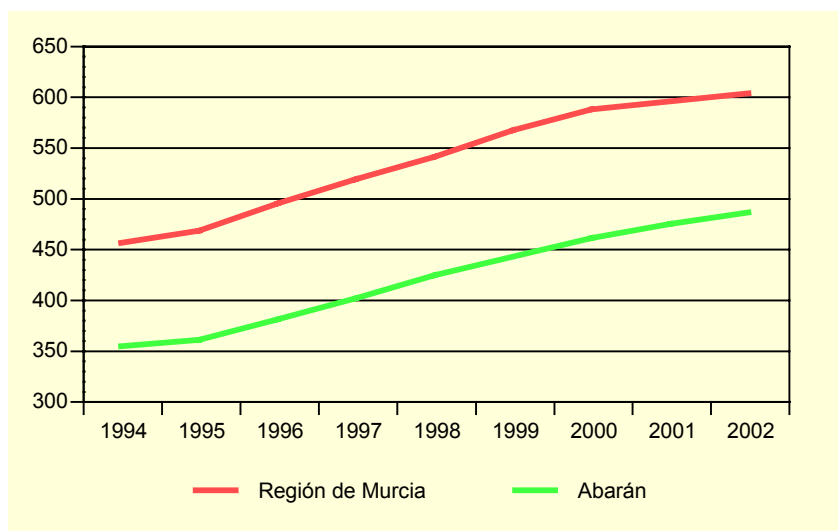

Fuente: Ministerio del Interior. Jefatura Provincial de Tráfico

### A.9.2. LÍNEAS TELEFÓNICAS. 1997-2001

|            | ABARÁN |                      | R. MURCIA            |
|------------|--------|----------------------|----------------------|
|            | Líneas | Líneas/por 1000 hab. | Líneas/por 1000 hab. |
| 1997 ..... | 3.243  | 270,2                | 339,5                |
| 1998 ..... | 3.427  | 283,3                | 347,5                |
| 1999 ..... | 3.503  | 287,7                | 347,1                |
| 2000 ..... | 3.483  | 284,5                | 332,1                |
| 2001 ..... | 3.442  | 277,0                | 308,0                |

Fuente: Telefónica.

## A.9. TRANSPORTES Y COMUNICACIONES

### A.9.3. LÍNEAS DE ACCESO A INTERNET. 1999-2001

|                          | ABARÁN |      |      | REGIÓN DE MURCIA |        |        |
|--------------------------|--------|------|------|------------------|--------|--------|
|                          | 1999   | 2000 | 2001 | 1999             | 2000   | 2001   |
| Acceso básico RDSI ..... | 31     | 71   | 120  | 7.626            | 13.952 | 18.419 |
| Conexiones ADSL .....    |        |      | 24   |                  |        | 6.351  |
| TOTAL.....               | 31     | 71   | 144  | 7.626            | 13.952 | 24.770 |

*Nota: No se incluyen las líneas de acceso a Internet de ONO.*

*Fuente: Telefónica.*

### G.9. Evolución de la tasa por 1000 habitantes de líneas con acceso a Internet. 1999-2001

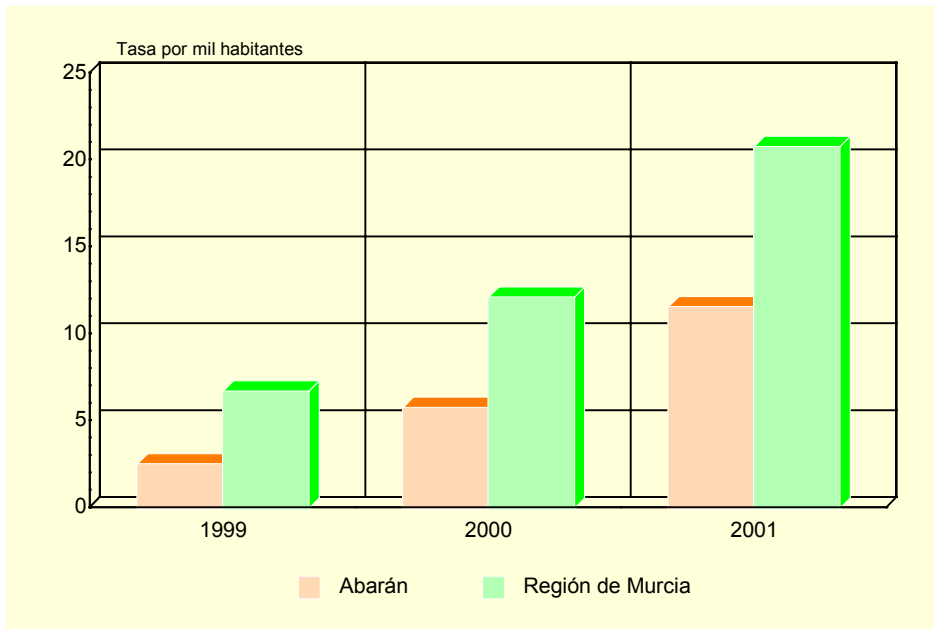

*Nota: No se incluyen las líneas de acceso a Internet de ONO.*

*Fuente: Telefónica*



## A.10. SANIDAD Y SERVICIOS SOCIALES

### A.10.1. NÚMERO DE FARMACIAS. 1997-2001

|            | ABARÁN | REGIÓN DE MURCIA |
|------------|--------|------------------|
| 1997 ..... | 5      | 525              |
| 1998 ..... | 5      | 531              |
| 2000 ..... | 5      | 532              |
| 2001 ..... | 5      | 543              |

Fuente: Consejería de Sanidad. Dirección General de Planificación, Información y Financiación Sanitaria

### A.10.2. VACUNACIONES. 1999-2002

|                                                                               | ABARÁN |      |      |      | REGIÓN DE MURCIA |        |        |        |
|-------------------------------------------------------------------------------|--------|------|------|------|------------------|--------|--------|--------|
|                                                                               | 1999   | 2000 | 2001 | 2002 | 1999             | 2000   | 2001   | 2002   |
| Difteria Tétanos Tosferina .....                                              | 99     | -    | 3    | -    | 24.423           | 340    | 175    | -      |
| Difterina-Tétanos .....                                                       | 54     | 66   | 4    | -    | 9.992            | 11.288 | 2.886  | -      |
| Polio .....                                                                   | 268    | 271  | 225  | 277  | 59.081           | 65.979 | 64.686 | 71.718 |
| Triple Vírica .....                                                           | 183    | 172  | 146  | 156  | 27.639           | 36.827 | 32.943 | 36.856 |
| Hepatitis B .....                                                             | 71     | 192  | 66   | 77   | 20.399           | 41.563 | 26.317 | 21.329 |
| Tétanos Adultos .....                                                         | 407    | 321  | 119  | -    | 46.515           | 42.116 | 8.664  | -      |
| Hemofilus influenza, tipo b .....                                             | 70     | -    | 4    | -    | 21.522           | 369    | 169    | -      |
| Tétanos, difteria adultos .....                                               | 10     | 70   | 161  | 302  | 14.607           | 11.086 | 47.722 | 47.576 |
| Difteria, Tétanos y Tosferina, Hemofilus Influenza, tipo b, Hepatitis B ..... | 91     | 154  | 123  | 165  | 20.382           | 42.090 | 40.350 | 44.269 |
| Difteria, Tétanos y Tosferina acelular, Hemofilus Influenza, tipo b .....     | 24     | 51   | 50   | 51   | 4.500            | 12.245 | 12.855 | 14.719 |
| Difteria, Tétanos, Tosferina acelular .....                                   | -      | -    | 45   | 58   | -                | -      | 8.164  | 12.291 |
| Meningitis C .....                                                            | -      | 326  | 170  | 169  | -                | 64.393 | 52.891 | 46.071 |

Fuente: Consejería de Sanidad. Dirección General de Salud Pública.

## A.10. SANIDAD Y SERVICIOS SOCIALES

### A.10.3. ENFERMEDADES DE DECLARACIÓN OBLIGATORIA. CASOS. 2002

|                                       | ABARÁN | R. MURCIA |
|---------------------------------------|--------|-----------|
| Brucelosis.....                       | -      | 42        |
| Enfermedad meningocócica.....         | -      | 23        |
| Fiebre exantemática mediterránea..... | -      | 4         |
| Fiebres tifoidea y paratifoidea.....  | -      | 10        |
| Gripe.....                            | 470    | 79.855    |
| Hepatitis A.....                      | -      | 26        |
| Hepatitis B.....                      | -      | 14        |
| Otras hepatitis víricas.....          | -      | 16        |
| Infección gonocócica.....             | -      | 13        |
| Legionelosis.....                     | -      | 26        |
| Meningitis tuberculosa.....           | -      | 3         |
| Otras meningitis.....                 | 1      | 81        |
| Otras tuberculosis.....               | -      | 32        |
| Paludismo.....                        | -      | 10        |
| Parotiditis.....                      | 3      | 43        |
| Rubéola.....                          | -      | 6         |
| Sarampión.....                        | -      | 1         |
| Sífilis.....                          | 1      | 34        |
| Sífilis congénita.....                | -      | 3         |
| Tos ferina.....                       | -      | 1         |
| Toxiinfección alimentaria.....        | -      | 243       |
| Tuberculosis respiratoria.....        | 2      | 174       |
| Tétanos.....                          | -      | 2         |
| Varicela.....                         | 33     | 10.449    |

Fuente: Consejería de Sanidad. Dirección General de Salud Pública.

## A.10. SANIDAD Y SERVICIOS SOCIALES

### A.10.4. DEFUNCIONES SEGÚN GRANDES GRUPOS DE CAUSA DE MUERTE (\*). 2001

|                                                                                                                                | ABARÁN  |         |       |        | R. MURCIA |
|--------------------------------------------------------------------------------------------------------------------------------|---------|---------|-------|--------|-----------|
|                                                                                                                                | Varones | Mujeres | Total | %      | %         |
| I. Ciertas enfermedades infecciosas y parasitarias .....                                                                       | 2       | 2       | 4     | 3,70   | 1,79      |
| II. Neoplasias .....                                                                                                           | 17      | 10      | 27    | 25,00  | 25,35     |
| III. Enferm. de la sangre y de los órganos hematopoyéticos, y ciertos trastornos que afectan el mecanismo de la inmunidad..... | -       | -       | -     | -      | 0,24      |
| IV. Enfermedades endocrinas, nutricionales y metabólicas .....                                                                 | 1       | 5       | 6     | 5,56   | 3,74      |
| V. Trastornos mentales y del comportamiento.....                                                                               | -       | 2       | 2     | 1,85   | 2,84      |
| VI. Enfermedades del sistema nervioso .....                                                                                    | -       | 1       | 1     | 0,93   | 2,56      |
| VII. Enfermedades del ojo y sus anexos.....                                                                                    | -       | -       | -     | -      | -         |
| VIII. Enfermedad del oído y de la apófisis mastoides .....                                                                     | -       | -       | -     | -      | -         |
| IX. Enfermedades del sistema circulatorio .....                                                                                | 20      | 18      | 38    | 35,19  | 35,11     |
| X. Enfermedades del sistema respiratorio .....                                                                                 | 11      | 1       | 12    | 11,11  | 11,02     |
| XI. Enfermedades del sistema digestivo.....                                                                                    | 2       | -       | 2     | 1,85   | 4,91      |
| XII. Enfermedades de la piel y del tejido subcutáneo.....                                                                      | -       | -       | -     | -      | 0,23      |
| XIII. Enferm. del sistema osteo muscular y del tejido conjuntivo..                                                             | -       | 2       | 2     | 1,85   | 0,78      |
| XIV. Enfermedades del sistema genitourinario .....                                                                             | -       | 3       | 3     | 2,78   | 3,03      |
| XV. Embarazo, parto y puerperio.....                                                                                           | -       | -       | -     | -      | -         |
| XVI. Ciertas afecciones originadas en el período perinatal .....                                                               | -       | -       | -     | -      | 0,45      |
| XVII. Malformaciones congénitas, deformidades y anomalías cromosómicas .....                                                   | -       | -       | -     | -      | 0,46      |
| XVIII. Síntomas, signos y hallazgos anormales clínicos y de laboratorio, no clasificados en otra parte .....                   | 2       | 2       | 4     | 3,70   | 2,04      |
| XX. Causas externas .....                                                                                                      | 5       | 2       | 7     | 6,48   | 5,45      |
| TOTAL.....                                                                                                                     | 60      | 48      | 108   | 100,00 | 100,00    |

(\*) Datos provisionales

Fuente: Consejería de Economía, Industria e Innovación. Consejería de Sanidad. *Estadísticas Básicas de Mortalidad en la Región de Murcia.*

### G.10. Distribución de las defunciones según la causa de muerte. 2001 (\*)

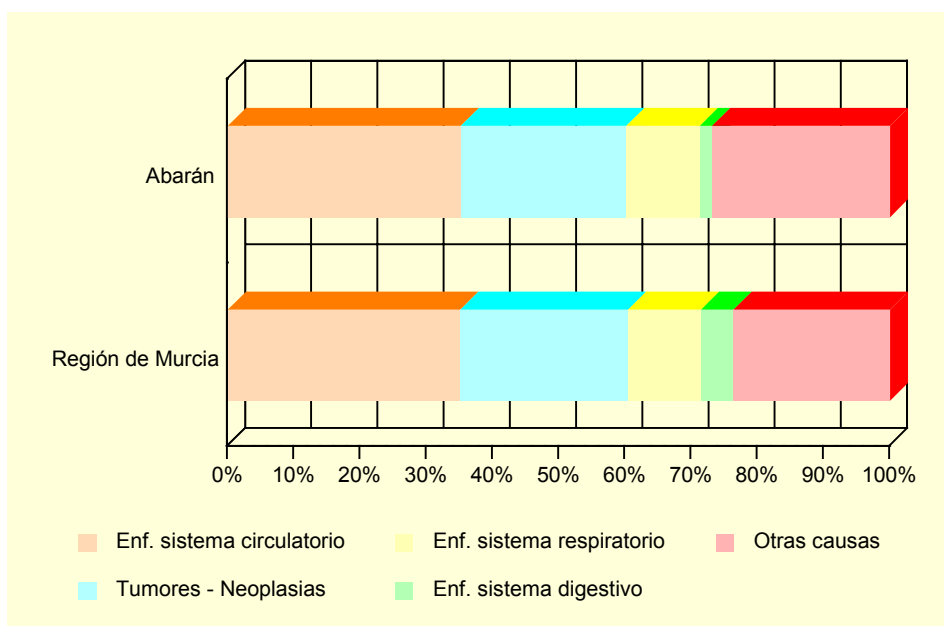

(\*) Datos provisionales

Fuente: Consejería de Economía, Industria e Innovación. Consejería de Sanidad. *Estadísticas Básicas de Mortalidad en la Región de Murcia.*

## A.10. SANIDAD Y SERVICIOS SOCIALES

### A.10.5. RECURSOS SOCIALES (Continúa).

|            | ABARÁN |                               |                                    |
|------------|--------|-------------------------------|------------------------------------|
|            | TOTAL  | Recursos de atención primaria | Recursos de atención especializada |
| 1997 ..... | 13     | 7                             | 6                                  |
| 1998 ..... | 17     | 9                             | 8                                  |
| 1999 ..... | 16     | 9                             | 7                                  |
| 2000 ..... | 19     | 10                            | 9                                  |
| 2001 ..... | 19     | 10                            | 9                                  |

### A.10.5. RECURSOS SOCIALES (Conclusión).

|            | REGIÓN DE MURCIA |                               |                                    |
|------------|------------------|-------------------------------|------------------------------------|
|            | TOTAL            | Recursos de atención primaria | Recursos de atención especializada |
| 1997 ..... | 1.052            | 685                           | 367                                |
| 1998 ..... | 1.132            | 689                           | 443                                |
| 1999 ..... | 1.323            | 774                           | 549                                |
| 2000 ..... | 1.050            | 645                           | 405                                |
| 2001 ..... | 1.271            | 645                           | 626                                |

Fuente: Consejería de Trabajo, Consumo y Política Social. Secretaría Sectorial de Acción Social.

## A.11. EDUCACIÓN Y CULTURA

### A.11.1. NÚMERO DE UNIDADES Y ALUMNOS MATRICULADOS EN EDUCACIÓN INFANTIL, PRIMARIA Y EDUCACIÓN ESPECIAL. CURSO 01/02

|                                                                           | ABARÁN           |                  |       | R. MURCIA |
|---------------------------------------------------------------------------|------------------|------------------|-------|-----------|
|                                                                           | Centros Públicos | Centros Privados | TOTAL | TOTAL     |
| INFANTIL, PRIMARIA, EDUCACIÓN ESPECIAL                                    |                  |                  |       |           |
| Unidades .....                                                            | 60               | 9                | 69    | 6.060     |
| Alumnos matriculados .....                                                | 1.092            | 223              | 1.315 | 130.229   |
| Infantil .....                                                            | 323              | 73               | 396   | 42.978    |
| Educación primaria .....                                                  | 769              | 150              | 919   | 87.251    |
| Alumnos con necesidades educativas especiales (infantil y primaria) ..... | 44               | 6                | 50    | 3.729     |
| EDUCACIÓN ESPECIAL                                                        |                  |                  |       |           |
| Centros específicos .....                                                 | -                | -                | -     | 14        |
| Alumnos matriculados .....                                                | -                | -                | -     | 727       |

*Nota: El total de alumnos matriculados es la suma de las categorías Infantil y Educación primaria.*

*Fuente: Consejería de Educación y Cultura. Secretaría General.*

### A.11.2. NÚMERO DE ALUMNOS MATRICULADOS EN ENSEÑANZA SECUNDARIA OBLIGATORIA, BACHILLERATO Y FORMACIÓN PROFESIONAL. CURSO 01/02

|                                   | ABARÁN           |                  |       | R. MURCIA |
|-----------------------------------|------------------|------------------|-------|-----------|
|                                   | Centros Públicos | Centros Privados | TOTAL | TOTAL     |
| ESO Y BACHILLERATO .....          | 654              | 113              | 767   | 82.810    |
| COU .....                         | -                | -                | -     | 434       |
| Primer ciclo de la ESO .....      | 268              | 64               | 332   | 32.694    |
| Segundo ciclo de la ESO .....     | 208              | 49               | 257   | 30.770    |
| Bachillerato LOGSE .....          | 178              | -                | 178   | 18.912    |
| FORMACIÓN PROFESIONAL .....       | 81               | -                | 81    | 12.971    |
| F. P. de Segundo grado .....      | -                | -                | -     | 853       |
| Ciclos formativos Nivel II .....  | 45               | -                | 45    | 6.194     |
| Ciclos formativos Nivel III ..... | 36               | -                | 36    | 5.924     |

*Fuente: Consejería de Educación y Cultura. Secretaría General.*

## A.11. EDUCACIÓN Y CULTURA

### G.11. Evolución de los alumnos matriculados en las enseñanzas infantil y primaria y enseñanzas medias. Curso 98/99 – Curso 01/02

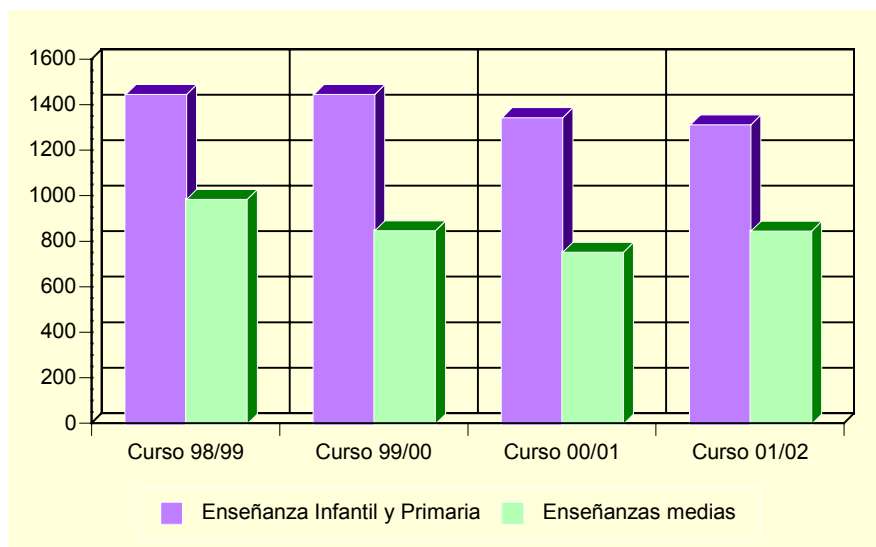

Fuente: Consejería de Educación y Cultura. Secretaría General.

### A.11.3. POBLACIÓN EN VIVIENDAS FAMILIARES DE 16 Y MÁS AÑOS POR NIVEL DE FORMACIÓN (%) (\*). 2001

|                                                      | ABARÁN | REGIÓN DE MURCIA |
|------------------------------------------------------|--------|------------------|
| Total .....                                          | 10.257 | 970.549          |
| Analfabetos .....                                    | 4,5    | 3,2              |
| Sin estudios .....                                   | 20,4   | 15,9             |
| Primer grado .....                                   | 26,0   | 21,7             |
| Segundo grado: ESO, EGB, Bachillerato Elemental..... | 28,6   | 29,7             |
| Segundo grado: Bachillerato Superior .....           | 8,5    | 10,7             |
| Segundo grado: FP Grado Medio .....                  | 2,2    | 4,0              |
| Segundo grado: FP Grado Superior .....               | 2,6    | 3,9              |
| Tercer Grado: Diplomatura .....                      | 5,2    | 6,0              |
| Tercer Grado: Licenciatura .....                     | 1,7    | 4,6              |
| Tercer Grado: Doctorado .....                        | 0,1    | 0,3              |

(\*) Avance de resultados

Fuente: INE. Censos de Población y Viviendas. 2001

## A.11. EDUCACIÓN Y CULTURA

### A.11.4. TASAS DE ESCOLARIZACIÓN EN EDADES DE ESCOLARIZACIÓN NO OBLIGATORIA POR SEXO Y EDAD (%) (\*). 2001

|                       | ABARÁN  |         | REGIÓN DE MURCIA |         |
|-----------------------|---------|---------|------------------|---------|
|                       | Hombres | Mujeres | Hombres          | Mujeres |
| De 16 años.....       | 65,8    | 86,4    | 78,7             | 86,7    |
| De 17 años.....       | 61,9    | 71,6    | 65,9             | 78,9    |
| De 18 años.....       | 55,1    | 67,4    | 54,0             | 68,1    |
| De 19 años.....       | 47,9    | 57,5    | 47,3             | 59,4    |
| De 20 años.....       | 23,4    | 45,8    | 39,1             | 52,9    |
| De 21 años.....       | 27,7    | 43,3    | 35,0             | 46,0    |
| De 22 años.....       | 28,4    | 39,1    | 30,9             | 38,1    |
| De 23 años.....       | 26,1    | 35,7    | 27,1             | 33,6    |
| De 24 años.....       | 17,7    | 31,1    | 23,4             | 28,5    |
| De 25 a 29 años.....  | 11,5    | 11,5    | 12,6             | 15,7    |
| De 30 a 39 años.....  | 2,7     | 2,4     | 5,4              | 6,7     |
| De 40 ó más años..... | 0,9     | 0,8     | 1,7              | 1,8     |

(\*) Avance de resultados

Fuente: Censos de Población y Viviendas. 2001

### A.11.5. BIBLIOTECAS. 2002

|                             | ABARÁN | REGIÓN DE MURCIA |
|-----------------------------|--------|------------------|
| Número de bibliotecas ..... | 2      | 80               |
| Volúmenes .....             | 7.881  | 831.844          |
| Audiovisuales.....          | 56     | 64.832           |
| Préstamos.....              | 2.030  | 783.947          |
| Socios .....                | 1.115  | 183.037          |
| Actos culturales.....       | -      | 2.859            |
| Usuarios.....               | 1.500  | 1.879.546        |

Nota: Son bibliotecas municipales. En la Región de Murcia se incluye el servicio de la Biblioteca Regional

Fuente: Consejería de Educación y Cultura. Dirección General de Cultura.

## A.12. ADMINISTRACIONES PÚBLICAS Y FINANZAS

### A.12.1. PRESUPUESTO PREVENTIVO DE GASTOS. 1998-2002

Euros

|                                   | 1998             | 1999             | 2000             | 2001             | 2002             |
|-----------------------------------|------------------|------------------|------------------|------------------|------------------|
| Gastos de personal.....           | 2.002.190        | 2.271.231        | 2.621.755        | 2.813.882        | 3.056.465        |
| Gastos de bienes y servicios..... | 949.444          | 823.664          | 1.246.614        | 1.437.859        | 1.615.420        |
| Gastos financieros.....           | 164.756          | 153.615          | 140.695          | 217.109          | 187.748          |
| Transferencias corrientes.....    | 166.367          | 199.156          | 206.227          | 176.241          | 213.270          |
| Inversiones reales.....           | 2.362.182        | 733.662          | 1.083.112        | 1.474.755        | 1.439.506        |
| Transferencias de capital.....    | -                | 9.015            | -                | -                | 87.709           |
| Activos financieros.....          | 9.015            | -                | 9.015            | 24.040           | 24.040           |
| Pasivos financieros.....          | 216.424          | 279.949          | 318.457          | 430.514          | 489.168          |
| <b>TOTAL GASTOS.....</b>          | <b>5.870.379</b> | <b>4.470.293</b> | <b>5.625.875</b> | <b>6.574.401</b> | <b>7.113.326</b> |

Nota: No incluye Organismos Autónomos.

Fuente: Ayuntamiento de Abarán.

### A.12.2. PRESUPUESTO PREVENTIVO DE INGRESOS. 1998-2002

Euros

|                                     | 1998             | 1999             | 2000             | 2001             | 2002             |
|-------------------------------------|------------------|------------------|------------------|------------------|------------------|
| Impuestos directos.....             | 1.251.908        | 1.334.247        | 1.463.464        | 1.586.672        | 1.595.278        |
| Impuestos indirectos.....           | 100.970          | 144.243          | 234.395          | 156.263          | 170.000          |
| Tasas y otros ingresos.....         | 694.140          | 783.390          | 1.272.781        | 1.362.911        | 1.953.578        |
| Transferencias corrientes.....      | 1.414.772        | 1.467.534        | 1.491.587        | 1.563.708        | 1.659.827        |
| Ingresos patrimoniales.....         | 59.500           | 65.510           | 71.520           | 61.784           | 56.745           |
| Enajenación inversiones reales..... | -                | 60.101           | 60.101           | 805.356          | 126.643          |
| Transferencias de capital.....      | 400.262          | 364.044          | 424.559          | 1.013.666        | 24.685           |
| Activos financieros.....            | 9.015            | 9.015            | 9.015            | 24.040           | 24.040           |
| Pasivos financieros.....            | 1.939.811        | 242.208          | 598.452          | -                | 1.502.530        |
| <b>TOTAL INGRESOS.....</b>          | <b>5.870.379</b> | <b>4.470.293</b> | <b>5.625.875</b> | <b>6.574.401</b> | <b>7.113.326</b> |

Nota: No incluye Organismos Autónomos.

Fuente: Ayuntamiento de Abarán.

### A.12.3. OFICINAS DE CRÉDITO. 2002

|                                             | ABARÁN    | REGIÓN DE MURCIA |
|---------------------------------------------|-----------|------------------|
| CAJAMURCIA.....                             | 2         | 220              |
| CAM.....                                    | 2         | 181              |
| OTRAS CAJAS, COOP. CRÉDITO Y OTRAS ENT..... | 3         | 383              |
| BANCOS.....                                 | 3         | 304              |
| <b>TOTAL.....</b>                           | <b>10</b> | <b>1.088</b>     |

Fuente: Banco de España.



## **B. DATOS POR ENTIDADES DE POBLACIÓN**



## B.1. POBLACIÓN

### B.1.1. POBLACIÓN, POR SEXO. 2000-2002

|                                         | 2000   |         |         | 2001   |         |         | 2002   |         |         |
|-----------------------------------------|--------|---------|---------|--------|---------|---------|--------|---------|---------|
|                                         | TOTAL  | Hombres | Mujeres | TOTAL  | Hombres | Mujeres | TOTAL  | Hombres | Mujeres |
| Abarán .....                            | 9.843  | 4.844   | 4.999   | 9.962  | 4.922   | 5.040   | 10.111 | 4.998   | 5.113   |
| Barranco Molax .....                    | 708    | 364     | 344     | 706    | 367     | 339     | 729    | 384     | 345     |
| Boquerón (El) .....                     | 33     | 20      | 13      | 31     | 18      | 13      | 31     | 18      | 13      |
| Casablanca .....                        | 28     | 15      | 13      | 28     | 16      | 12      | 28     | 16      | 12      |
| Corona .....                            | 11     | 7       | 4       | 11     | 7       | 4       | 11     | 7       | 4       |
| Hoya del Campo .....                    | 988    | 536     | 452     | 1.039  | 566     | 473     | 1.065  | 575     | 490     |
| Rambla de Benito o Cuesta de Egea ..... | -      | -       | -       | -      | -       | -       | -      | -       | -       |
| Vergeles .....                          | 2      | 1       | 1       | 4      | 2       | 2       | 4      | 3       | 1       |
| Virgen del Oro .....                    | 628    | 324     | 304     | 644    | 337     | 307     | 653    | 347     | 306     |
| TOTAL ABARÁN .....                      | 12.241 | 6.111   | 6.130   | 12.425 | 6.235   | 6.190   | 12.632 | 6.348   | 6.284   |

Fuente: CREM. Padrón Municipal de Habitantes.