

Abanilla en cifras. 2003



**Región de Murcia
Consejería de Economía, Industria e Innovación
Dirección General de Economía, Planificación y Estadística
Centro Regional de Estadística**

ÍNDICE GENERAL

ÍNDICE DE TABLAS

DATOS DEL MUNICIPIO

A.1. TERRITORIO, CLIMATOLOGÍA Y MEDIO AMBIENTE	9
A.1.1. Superficie y distancia a la capital.	
A.1.2. Precipitaciones. 2002.	
A.1.3. Incendios Forestales. 1998-2002	
A.2. DEMOGRAFÍA	10
A.2.1. Población de derecho según los censos oficiales. 1900-2001.	
A.2.2. Población de derecho y densidad de población según la rectificación del Padrón. 1998-2002.	
A.2.3. Población según la estructura de edad. 2002.	
A.2.4. Indicadores de estructura demográfica. 2002.	
A.2.5. Movimiento Natural de la población. 1997-2001.	
A.2.6. Nupcialidad, natalidad y mortalidad. 2001.	
A.2.7. Inmigrantes y emigrantes, por lugar de procedencia o destino. 2001.	
A.2.8. Saldos migratorios totales. 1997-2001.	
A.3. MERCADO DE TRABAJO	14
A.3.1. Tasas de actividad y paro por sexo y edad. 2001	
A.3.2. Paro registrado por sexo. 1998-2002.	
A.4. AGRICULTURA, GANADERÍA Y PESCA	15
A.4.1. Distribución general de la tierra. 2001.	
A.4.2. Superficie dedicada a cada grupo de cultivo. 2001.	
A.4.3. Superficie dedicada al cultivo de invernaderos, cultivos acolchados y riego localizado. 2001.	
A.4.4. Maquinaria agrícola. 1999.	
A.4.5. Número de unidades ganaderas por especie. Censo 1999.	
A.5. INDUSTRIA	17
A.5.1. Establecimientos industriales y personas ocupadas según actividad principal. 2001	
A.5.2. Inversión industrial por sectores. 1998-2002.	
A.5.3. Inversión industrial por tipo. 1998-2002.	
A.6. CONSTRUCCIÓN Y VIVIENDA	19
A.6.1. Establecimientos y personas ocupadas. 2001.	
A.6.2. Viviendas visadas y terminadas. 1998-2002.	
A.6.3. Viviendas por clase. 2001.	
A.6.4. Viviendas por superficie útil. 2001.	

A.7. COMERCIO	21
A.7.1. Establecimientos comerciales y personal ocupado. 2001.	
A.8. TURISMO	22
A.8.1. Equipamiento turístico. 2002.	
A.9. TRANSPORTES Y COMUNICACIONES	23
A.9.1. Parque de vehículos por tipo. 2002.	
A.9.2. Líneas telefónicas. 1997-2001.	
A.9.3. Líneas de acceso a Internet. 1999-2001.	
A.10. SANIDAD Y SERVICIOS SOCIALES	25
A.10.1. Número de farmacias. 1997-2001.	
A.10.2. Vacunaciones. 1999-2002.	
A.10.3. Enfermedades de declaración obligatoria. Casos. 2002.	
A.10.4. Defunciones según grandes grupos de causa de muerte. 2001.	
A.10.5. Recursos sociales.	
A.11. EDUCACIÓN Y CULTURA	29
A.11.1. Número de unidades y alumnos matriculados en educación infantil, primaria y educación especial. Curso 01/02.	
A.11.2. Número de alumnos matriculados en Enseñanza Secundaria Obligatoria, Bachillerato y Formación Profesional. Curso 01/02.	
A.11.3. Población en viviendas familiares de 16 y más años por nivel de formación (%). 2001.	
A.11.4. Tasas de escolaridad en edades de escolarización no obligatoria por sexo y Edad (%). 2001.	
A.11.5. Bibliotecas. 2002.	
A.12. ADMINISTRACIONES PÚBLICAS Y FINANZAS	32
A.12.1. Presupuesto preventivo de gastos. 1998-2002.	
A.12.2. Presupuesto preventivo de ingresos. 1998-2002.	
A.12.3. Oficinas de crédito. 2002.	

DATOS POR ENTIDADES DE POBLACIÓN

B.1. POBLACIÓN	35
B.1.1. Población por sexo. 2000-2002	

ÍNDICE DE GRÁFICOS

G.1. Evolución de la población de derecho según los censos oficiales. 1900-2001
G.2. Pirámide de población. 2002
G.3. Movimiento natural de la población. 2001
G.4. Tasas de actividad y de paro. 2001
G.5. Distribución general de la tierra. 2001

- G.6. Evolución de las viviendas terminadas. 1994-2002
- G.7. Distribución de las personas ocupadas en el comercio minorista. 2001
- G.8. Número de vehículos por 1000 habitantes. 1994-2002
- G.9. Evolución de la tasa por 1000 habitantes de líneas con acceso a Internet. 1999-2001
- G.10. Distribución de las defunciones según la causa de muerte. 2001
- G.11. Evolución de los alumnos matriculados en las enseñanzas infantil y primaria y enseñanzas medias. Curso 98/99 – Curso 01/02

SÍMBOLOS UTILIZADOS

- Cero
 - .. Falta de dato
 - % Tanto por ciento
- Las cifras decimales van precedidas de una coma (,)
- Los millares y millones se separan por un punto (.)
- Las casillas en blanco – Dato sin sentido
-

A. DATOS DEL MUNICIPIO

A.1. TERRITORIO, CLIMATOLOGÍA Y MEDIO AMBIENTE

A.1.1. SUPERFICIE Y DISTANCIA A LA CAPITAL.

MUNICIPIO DE ABANILLA	
-----------------------	--

Extensión del municipio	236,6 Km ²
Distancia a la capital	29,0 Km

Fuente: Instituto Geográfico Nacional.
INE. Delegación Provincial de Murcia. *Reseña Estadística de Murcia. 1974.*

A.1.2. PRECIPITACIONES. 2002

	PRECIPITACIONES (l/m ²)
Enero.....	10,0
Febrero.....	-
Marzo.....	28,5
Abril.....	54,5
Mayo.....	39,0
Junio.....	16,5
Julio.....	-
Agosto.....	18,0
Septiembre.....	19,0
Octubre.....	15,9
Noviembre.....	25,2
Diciembre.....	21,0

Nota: Los datos de precipitaciones corresponden a la Estación meteorológica de "Abanilla / C.H. del Segura"

Fuente: Instituto Nacional de Meteorología. Centro Meteorológico Territorial de Murcia

A.1.3. INCENDIOS FORESTALES. 1998-2002

	ABANILLA		REGIÓN DE MURCIA	
	Nº incendios	Hectáreas	Nº incendios	Hectáreas
1998.....	4	1,90	176	160,10
1999.....	1	0,50	164	94,73
2000.....	3	0,76	180	141,16
2001.....	-	-	141	82,76
2002.....	-	-	153	85,17

Fuente: Consejería de Agricultura, Agua y Medio Ambiente. Secretaría Sectorial de Medio Ambiente y Dirección General del Medio Natural.

A.2. DEMOGRAFÍA

A.2.1. POBLACIÓN DE DERECHO SEGÚN LOS CENSOS OFICIALES. 1900-2001

	ABANILLA			R. MURCIA
	Hombres	Mujeres	Total	Total
1900	3.361	3.362	6.723	581.455
1910	3.778	3.857	7.635	620.926
1920	3.986	4.110	8.096	654.436
1930	4.064	4.388	8.452	651.979
1940	4.204	4.565	8.769	731.221
1950	4.147	4.499	8.646	755.850
1960	4.211	4.470	8.681	803.086
1970	4.334	4.406	8.740	832.047
1981	3.524	3.622	7.146	955.498
1991	2.989	3.085	6.074	1.045.601
2001	3.105	3.061	6.166	1.197.646

Fuente: INE. Censo de Población.

G.1. Evolución de la población de derecho según los censos oficiales. 1900-2001

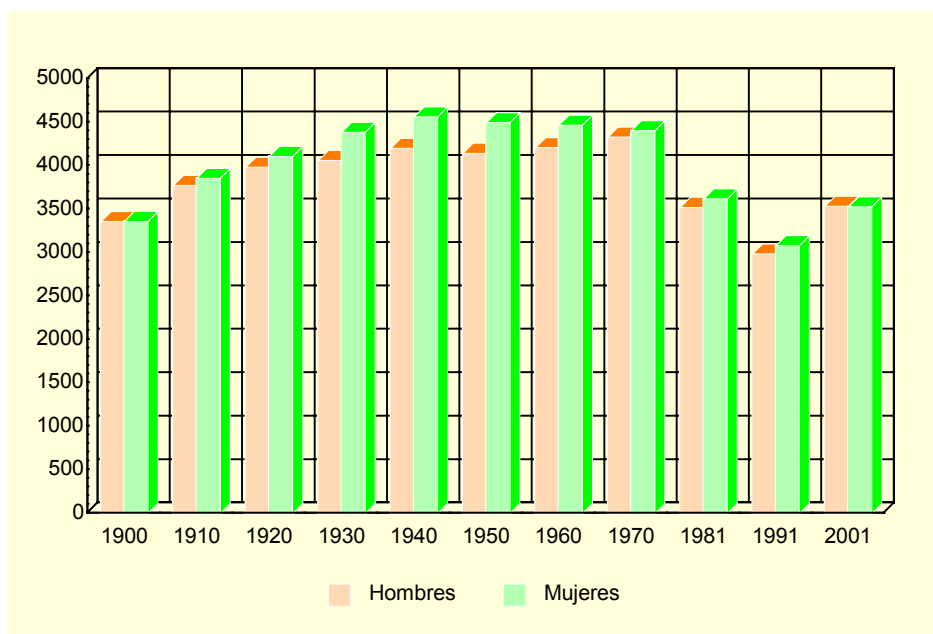

Fuente: INE. Censo de población

A.2.2. POBLACIÓN DE DERECHO Y DENSIDAD DE POBLACIÓN SEGÚN LA RECTIFICACIÓN DEL PADRÓN. 1998-2002

	ABANILLA					R. MURCIA
	1998	1999	2000	2001	2002	2002
Población de derecho.....	6.065	6.153	6.106	6.033	6.040	1.226.993
Hombres.....	3.005	3.068	3.050	3.030	3.045	616.236
Mujeres	3.060	3.085	3.056	3.003	2.995	610.757
Densidad de población.....	25,6	26,0	25,8	25,5	25,5	108,4

Fuente: INE. Rectificación del Padrón Municipal de Habitantes.
Instituto Geográfico Nacional.

A.2. DEMOGRAFÍA

A.2.3. POBLACIÓN SEGÚN LA ESTRUCTURA DE EDAD. 2002

	HOMBRES	MUJERES	TOTAL
Menores de 5 años.....	70	69	139
5-9 años	164	156	320
10-14 años	188	128	316
15-19 años	178	187	365
20-24 años	253	254	507
25-29 años	253	205	458
30-34 años	277	234	511
35-39 años	225	183	408
40-44 años	202	195	397
45-49 años	182	153	335
50-54 años	169	186	355
55-59 años	156	138	294
60-64 años	141	137	278
65-69 años	170	209	379
70-74 años	161	180	341
75 y más años.....	256	381	637
TOTAL	3.045	2.995	6.040

Fuente: CREM. Padrón Municipal de Habitantes.

G.2. Pirámide de población. 2002

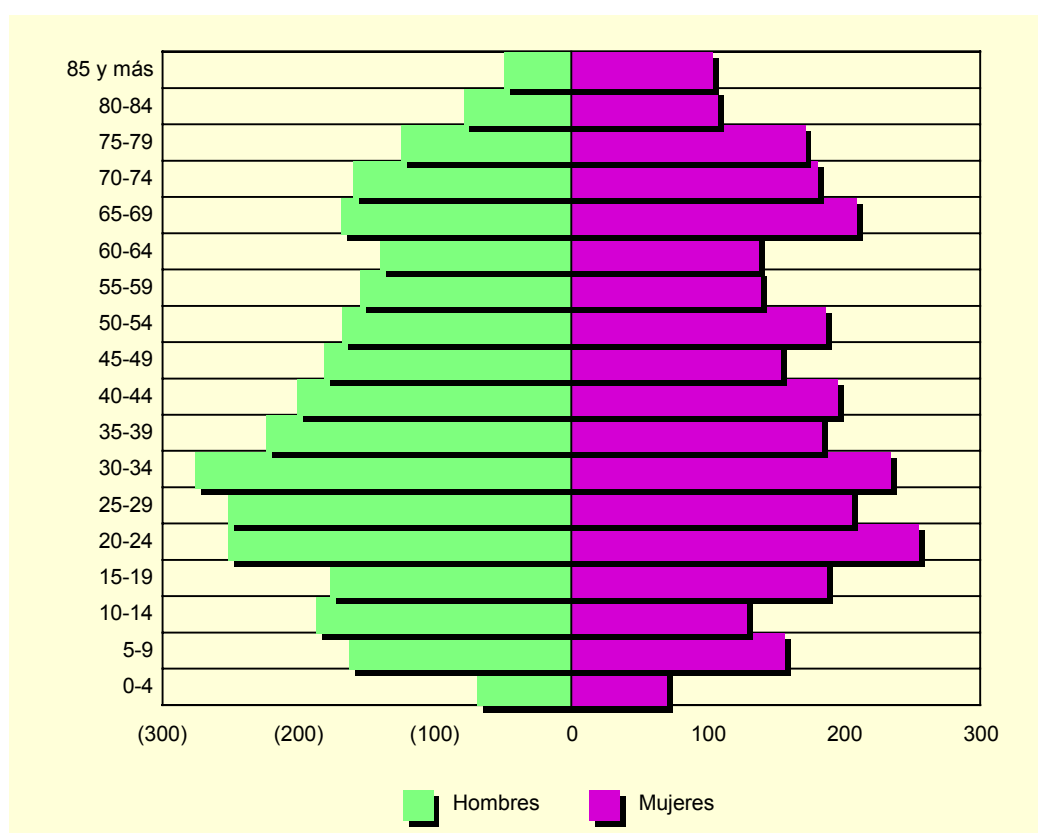

Fuente: CREM. Padrón Municipal de habitantes

A.2. DEMOGRAFÍA

A.2.4. INDICADORES DE ESTRUCTURA DEMOGRÁFICA. 2002

	ABANILLA	REGIÓN DE MURCIA
ESTRUCTURA POR EDAD		
Menores de 20 años.....	18,9	23,8
Entre 20 y 64 años	58,7	62,0
De 65 y más años	22,5	14,2
ÍNDICE DE VEJEZ		
De 65 y más años/menores de 20 años.....	119,0	60,0
ÍNDICE DE DEPENDENCIA		
Juvenil		
Menores de 20 años/Población entre 20 y 64 años ...	32,2	38,3
Anciana		
De 65 y más años/Población entre 20 y 64 años	38,3	23,0
Total		
Menores de 20 años+De 65 y más años/Población entre 20 y 64 años.....	70,5	61,3
MUJERES DE 15 A 49 AÑOS/TOTAL MUJERES	47,1	52,9
PROPORCIÓN DE MASCULINIDAD		
Hombres/Mujeres.....	101,7	100,9

Fuente: CREM. Indicadores demográficos

A.2.5. MOVIMIENTO NATURAL DE LA POBLACIÓN. 1997-2001

	ABANILLA					R. MURCIA
	1997	1998	1999	2000	2001	2001
Matrimonios	25	19	29	25	26	6.544
Nacimientos	63	57	56	47	60	14.991
Niños	31	30	34	18	33	7.649
Niñas	32	27	22	29	27	7.342
Defunciones	58	68	85	63	59	9.140
Hombres.....	31	30	39	26	26	4.900
Mujeres	27	38	46	37	33	4.240
Defunciones de menores de un año.....	-	1	1	2	-	81
Crecimiento vegetativo.....	5	-11	-29	-16	1	5.851

Fuente: CREM. Movimiento Natural de la Población de la Región de Murcia.

A.2.6. NUPCIALIDAD, NATALIDAD Y MORTALIDAD. 2001

	ABANILLA	R. MURCIA
Tasa de nupcialidad (por 1.000 habitantes)	4,23	5,67
Tasa de natalidad (por 1.000 habitantes).....	8,87	12,26
Tasa de mortalidad (por 1.000 habitantes).....	10,11	7,71

Fuente: CREM. Movimiento Natural de la Población de la Región de Murcia.

A.2. DEMOGRAFÍA

G.3. Movimiento natural de la población. 2001

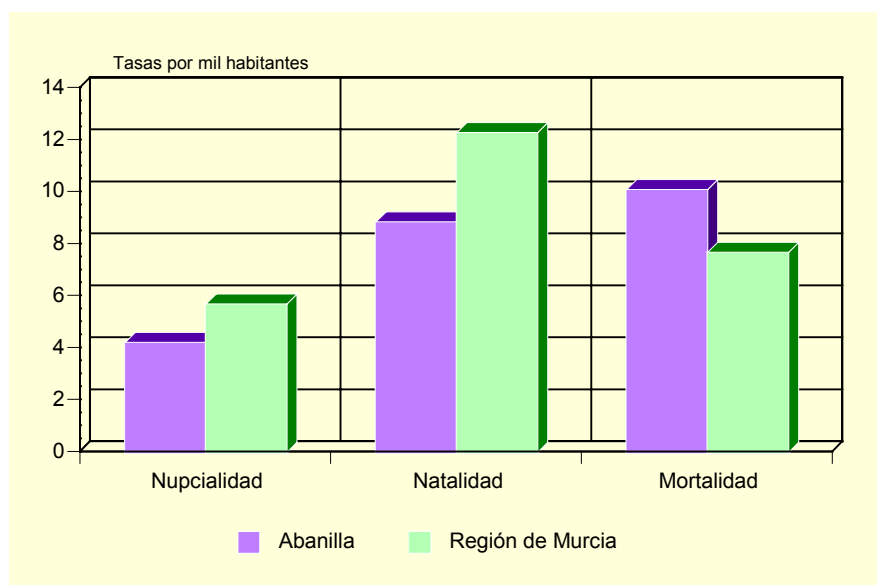

Fuente: CREM. Movimiento Natural de la Población de la Región de Murcia.

A.2.7. INMIGRANTES Y EMIGRANTES, POR LUGAR DE PROCEDENCIA O DESTINO. 2001

	INMIGRANTES	EMIGRANTES
De la misma Comunidad Autónoma.....	44	52
De otras Comunidades Autónomas.....	65	75
Del extranjero.....	61	..
Españoles.....	4	..
Extranjeros.....	57	..

Fuente: CREM. Movimientos migratorios de la Región de Murcia.

A.2.8. SALDOS MIGRATORIOS TOTALES (*). 1997-2001

	ABANILLA	REGIÓN DE MURCIA
1997.....	-28	3.120
1998.....	77	4.215
1999.....	-18	5.679
2000.....	-29	21.306
2001.....	43	18.510

(*) Saldos migratorios obtenidos a partir de los movimientos migratorios incluyendo los extranjeros.

Fuente: CREM. Movimientos migratorios de la Región de Murcia.

A.3. MERCADO DE TRABAJO

A.3.1. TASAS DE ACTIVIDAD Y PARO POR SEXO Y EDAD (*). 2001

	ABANILLA		R. MURCIA	
	Tasa de actividad	Tasa de paro	Tasa de actividad	Tasa de paro
HOMBRES				
De 16 a 24 años	71,4	16,9	61,1	14,8
De 25 a 44 años	92,5	7,7	94,3	7,8
De 45 a 64 años	75,3	7,8	78,0	7,7
De 65 y más años	0,9	-	2,5	8,9
MUJERES				
De 16 a 24 años	46,1	23,9	45,3	23,5
De 25 a 44 años	46,1	17,4	63,4	15,4
De 45 a 64 años	24,0	7,5	33,1	10,3
De 65 y más años	0,9	14,3	1,0	19,1
TOTAL	45,8	11,6	55,4	11,5

(*) Avance de resultados

Fuente: INE. Censo de Población.

G.4. Tasas de actividad y de paro. 2001

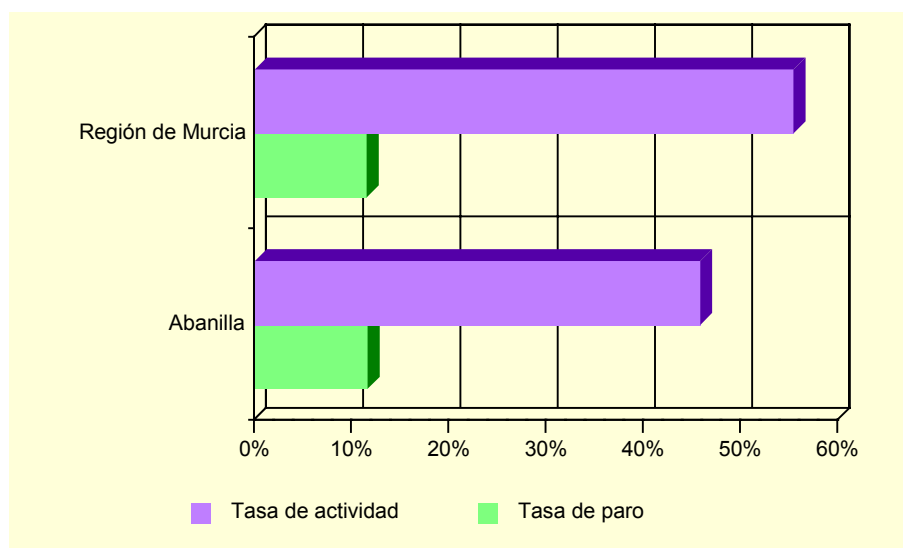

Fuente: INE. Censo de población

A.3.2. PARO REGISTRADO POR SEXO. 1998-2002

	ABANILLA			REGIÓN DE MURCIA		
	Total	Hombres	Mujeres	Total	Hombres	Mujeres
1998.....	232	128	104	42.790	19.144	23.646
1999.....	175	104	71	36.023	15.557	20.466
2000.....	181	92	90	35.834	14.607	21.227
2001.....	181	79	103	35.586	14.024	21.562
2002.....	189	81	108	36.109	14.457	21.652

Fuente: INEM. Subdirección General de Servicios Técnicos

A.4. AGRICULTURA, GANADERÍA Y PESCA

A.4.1. DISTRIBUCIÓN GENERAL DE LA TIERRA (*). 2001

	HECTÁREAS	%
TIERRAS DE CULTIVO	13.460	57,53
Cultivos herbáceos	89	(0,66)
Barbechos y otras tierras no ocupadas	6.780	(50,37)
Cultivos leñosos	6.591	(48,97)
PRADOS Y PASTIZALES	-	-
Prados naturales	-	-
Pastizales	-	-
TERRENO FORESTAL	5.178	22,13
Monte maderable	-	-
Monte abierto	2.800	(54,07)
Monte leñoso	2.378	(45,93)
OTRAS SUPERFICIES	4.758	20,34
Erial a pastos	1.945	(40,88)
Espartizal	1.893	(39,79)
Terreno improductivo	272	(5,72)
Superficie no agrícola	438	(9,21)
Ríos y lagos	210	(4,41)
TOTAL	23.396	100,00

(*) *Datos provisionales.*

Fuente: Consejería de Agricultura, Agua y Medio Ambiente.

G.5. Distribución General de la tierra. 2001

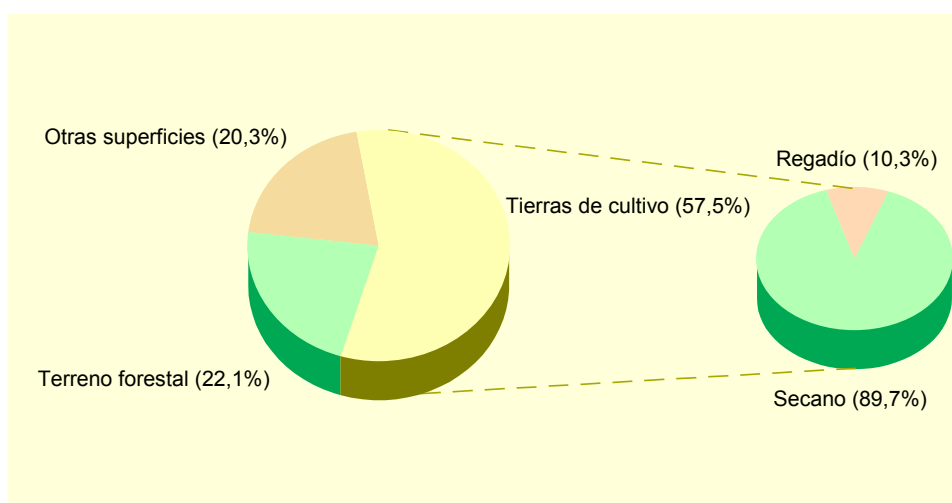

Fuente: Consejería de Agricultura, Agua y Medio Ambiente.

A.4. AGRICULTURA, GANADERÍA Y PESCA

A.4.2. SUPERFICIE DEDICADA A CADA GRUPO DE CULTIVO (*). 2001

	HECTÁREAS	%
Cereales grano.....	8	0,12
Leguminosas grano.....	19	0,28
Tubérculos para consumo humano.....	5	0,07
Cultivos industriales.....	-	-
Cultivos forrajeros.....	6	0,09
Hortalizas.....	54	0,81
Flores.....	1	0,01
Cítricos.....	531	7,94
Frutales no cítricos.....	3.189	47,71
Viñedos.....	1.795	26,86
Olivar.....	1.071	16,02
Otros cultivos leñosos.....	5	0,07

(*) Datos provisionales.

Fuente: Consejería de Agricultura, Agua y Medio Ambiente.

A.4.3. SUPERFICIE DEDICADA AL CULTIVO DE INVERNADEROS, CULTIVOS ACOLCHADOS Y RIEGO LOCALIZADO (*). 2001

	ABANILLA	R. MURCIA
Invernaderos.....	1	5.065
Cultivos acolchados.....	10	9.048
Riego localizado.....	339	74.502

(*) Datos provisionales.

Fuente: Consejería de Agricultura, Agua y Medio Ambiente.

A.4.4. MAQUINARIA AGRÍCOLA (*). 1999

	ABANILLA	R. MURCIA
Tractores.....	516	14.679
Motocultores.....	218	15.110
Cosechadoras.....	-	784
Otros equipos.....	987	58.298
TOTAL.....	1.721	88.871
Maquinaria/Hectárea cultivada.....	0,28	0,25

(*) Datos provisionales.

Fuente: Consejería de Agricultura, Agua y Medio Ambiente.

A.4.5. NÚMERO DE UNIDADES GANADERAS POR ESPECIE. CENSO 1999

	ABANILLA	R. MURCIA
Bovinos.....	1.650	34.300
Ovinos.....	143	57.216
Caprinos.....	101	13.544
Porcinos.....	169	403.659
Aves.....	5	31.328
Otras.....	14	1.593
TOTAL.....	2.081	541.641

Fuente: INE. Censo Agrario de España.

A.5. INDUSTRIA

A.5.1. ESTABLECIMIENTOS INDUSTRIALES Y PERSONAS OCUPADAS SEGÚN ACTIVIDAD PRINCIPAL (*). 2001

	ABANILLA		REGIÓN DE MURCIA	
	Estableci- mientos	Personas ocupadas	Estableci- mientos	Personas ocupadas
C. INDUSTRIAS EXTRACTIVAS.....	12	62	148	1.089
D. INDUSTRIA MANUFACTURERA.....	55	357	8.156	69.894
Industria de la alimentación y bebidas..	17	72	1.492	18.446
Industria textil	-	-	250	1.471
Industria de la confección y de la peletería.....	-	-	371	2.421
Industria del cuero y del calzado	4	70	290	2.553
Industria de la madera y del corcho.....	3	3	528	2.720
Industria del papel	-	-	70	801
Edición, artes gráficas y reproducción de soportes grabados.....	-	-	459	2.582
Industria química	5	25	324	3.981
Fabricación de productos de caucho y materias plásticas.....	2	9	249	2.958
Fabricación de otros productos minerales no metálicos	9	91	625	5.404
Metalurgia.....	1	22	54	880
Fabricación de productos metálicos excepto maquinaria y equipo	6	14	1.216	8.454
Industria de la construcción de maquinaria y equipo mecánico	-	-	540	3.691
Fabricación de maquinas de oficina y equipos de oficina e informáticos	-	-	25	100
Industria de maquinaria y material eléctrico	-	-	81	485
Fabricación de material eléctrico y de equipo aparatos de radio, televisión y comunicaciones.....	-	-	10	58
Fabricación de equipo e instrumentos médico-quirúrgicos, de precisión, óptica y relojería	1	2	143	498
Fabricación de vehículos de motor, remolques y semirremolques.....	-	-	90	637
Fabricación de otro material de transporte	-	-	70	2.181
Fabricación de muebles; otras industrias manufactureras	7	49	1.262	8.971
Reciclaje.....	-	-	4	40
E. PRODUCCIÓN Y DISTRIBUCIÓN DE ENERGÍA ELÉCTRICA, GAS Y AGUA	2	28	182	2.552

(*) Datos provisionales

Fuente: CREM. Directorio de Actividades Económicas.

A.5. INDUSTRIA

A.5.2. INVERSIÓN INDUSTRIAL POR SECTORES. 1998-2002

Miles de euros

	ABANILLA					R. MURCIA
	1998	1999	2000	2001	2002	2002
Industrias extractivas	-	-	-	-	-	-
I. de la alimentación, bebidas y tabaco	210,90	-	889,28	855,60	559,24	43.964,17
Industria química	-	212,43	-	-	-	40.476,08
I. Trans. Metales y construc. Maquinaria ...	-	-	730,23	-	-	23.535,76
Resto de manufactureras.....	477,56	2.461,94	664,64	1.572,53	596,69	79.600,85
Prod. y dist. de energ. elec., gas y agua	-	-	-	-	642,51	16.123,28
Construcción.....	115,82	155,00	74,19	35,28	25,72	32.293,07
Comercio y reparaciones	-	34,03	500,58	8,25	-	17.627,74
Otros.....	58,69	-	-	-	712,73	42.331,64
TOTAL	862,96	2.863,41	2.858,91	2.471,66	2.536,88	295.952,59

Fuente: Consejería de Economía, Industria e Innovación. Dirección General de Industria, Energía y Minas.

A.5.3. INVERSIÓN INDUSTRIAL POR TIPO. 1998-2002

Miles de euros

	ABANILLA			REGIÓN DE MURCIA		
	Total	Nueva industria	Ampliación	Total	Nueva industria	Ampliación
1998.....	862,96	784,89	78,07	180.055,59	89.313,79	90.741,79
1999.....	2.863,41	2.166,11	697,29	234.136,93	118.323,55	115.813,38
2000.....	2.858,91	2.853,62	5,29	214.632,60	121.449,24	93.183,35
2001.....	2.471,66	1.451,04	1.020,62	248.870,60	116.140,81	132.729,79
2002.....	2.536,88	2.003,71	533,17	295.952,59	177.500,89	118.451,70

Fuente: Consejería de Economía, Industria e Innovación. Dirección General de Industria, Energía y Minas.

A.6. CONSTRUCCIÓN Y VIVIENDA

A.6.1. ESTABLECIMIENTOS Y PERSONAS OCUPADAS(*). 2001

	ABANILLA		REGIÓN DE MURCIA	
	Estableci- mientos	Personas ocupadas	Estableci- mientos	Personas ocupadas
Preparación de obras	16	40	420	2.344
Construcción general de inmuebles y obras de ingeniería civil	21	127	2.970	23.117
Instalaciones de edificios y obras.....	22	45	3.966	14.862
Acabado de edificios y obras.....	7	9	1.877	6.493
Alquiler de equipo de construcción o demolición dotado de operario	-	-	1	49
Construcción	1	1	230	511
TOTAL CONSTRUCCIÓN	67	222	9.464	47.376

(*) Datos provisionales

Fuente: CREM. Directorio de Actividades Económicas.

A.6.2. VIVIENDAS VISADAS Y TERMINADAS. 1998-2002

	ABANILLA					R. MURCIA
	1998	1999	2000	2001	2002	2002
VIVIENDAS VISADAS	32	44	35	31	17	22.904
Protegidas.....	-	-	-	-	-	3.061
Libres.....	32	44	35	31	17	19.843
VIVIENDAS TERMINADAS.....	7	23	10	22	27	16.082
Protegidas.....	3	8	-	-	-	3.093
Libres.....	4	15	10	22	27	12.989

Fuente: Consejería de Obras Públicas, Vivienda y Transportes. Dirección General de Vivienda, Arquitectura y Urbanismo. Colegio de Arquitectos.

G.6. Evolución de las viviendas terminadas. 1994-2002

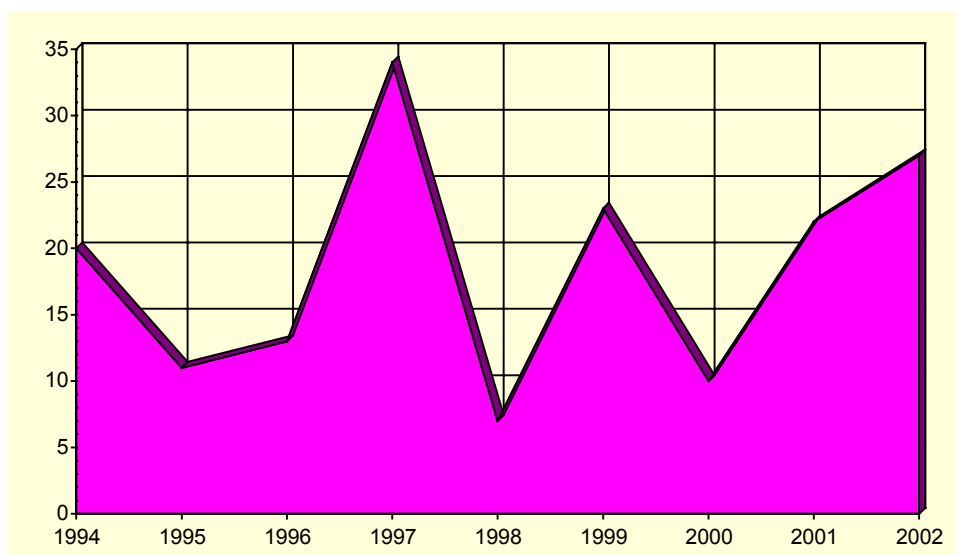

Fuente: Consejería de Obras Públicas, Vivienda y Transportes. Dirección General de Vivienda, Arquitectura y Urbanismo. Colegio de Arquitectos.

A.6. CONSTRUCCIÓN Y VIVIENDA

A.6.3. VIVIENDAS POR CLASE (*). 2001

	ABANILLA	R. MURCIA
Viviendas principales.....	2.160	379.778
Viviendas secundarias	635	98.595
Viviendas vacías	358	84.596
Otro tipo de viviendas.....	11	8.635
TOTAL VIVIENDAS	3.164	571.604

(*) Avance de resultados.

Fuente: INE. Censos de Población y Vivienda.

A.6.4. VIVIENDAS POR SUPERFICIE ÚTIL (*). 2001

	ABANILLA	R. MURCIA
Hasta 30 m2.....	0,3	0,3
De 31 a 45 m2.....	2,9	1,1
De 46 a 60 m2.....	9,1	4,2
De 61 a 75 m2.....	9,9	8,1
De 76 a 90 m2.....	34,3	40,0
De 91 a 105 m2.....	17,3	21,7
De 106 a 120 m2.....	14,1	12,2
De 121 a 150 m2.....	8,5	7,4
De 151 a 180 m2.....	1,8	2,6
Más de 180 m2	2,0	2,5

(*) Avance de resultados. Los datos expresados son las diez categorías en porcentaje.

Fuente: INE. Censos de Población y Vivienda.

A.7. COMERCIO

A.7.1. ESTABLECIMIENTOS COMERCIALES Y PERSONAL OCUPADO (*). 2001

	ABANILLA		REGIÓN DE MURCIA	
	Estableci- mientos	Ocupados	Estableci- mientos	Ocupados
COMERCIO MINORISTA	93	118	21.728	52.396
Venta de vehículos de motor	-	-	660	3.177
Mantenimiento y reparación de vehículos de motor	6	8	1.466	3.802
Venta de repuestos y accesorios de vehículos de motor	-	-	256	1.025
Venta, mantenimiento y reparación de motocicletas y				
ciclomotores y de sus repuestos y accesorios	-	-	131	306
Venta al por menor de carburantes para la automoción..	3	10	294	1.374
Venta, mantenimiento y reparación de vehículos de				
motor, motocicletas y ciclomotores; venta al por menor de				
vehículos de motor	-	-	41	51
Comercio al por menor en establecimientos no				
especializados	16	21	3.082	11.252
Comercio al por menor de alimentos, bebidas y tabaco				
en establecimientos especializados	20	20	3.037	5.396
Comercio al por menor de productos farmacéuticos,				
artículos médicos, belleza e higiene	5	14	984	2.815
Otro comercio al por menor de artículos nuevos en				
establecimientos especializados	34	36	9.089	19.368
Comercio al por menor de bienes de segunda mano, en				
establecimientos	-	-	27	32
Comercio al por menor no realizado en				
establecimientos	9	9	2.191	2.913
Reparación de efectos personales y enseres				
domésticos	-	-	352	667
Comercio al por menor, excepto comercio de vehículos				
de motor, motocicletas y ciclomotores; reparación de				
efectos personales y enseres domésticos	-	-	118	218
COMERCIO MAYORISTA	20	90	6.814	35.094

(*) Datos provisionales

Fuente: CREM. Directorio de Actividades Económicas.

G.7. Distribución del personal ocupado en el comercio minorista. 2001

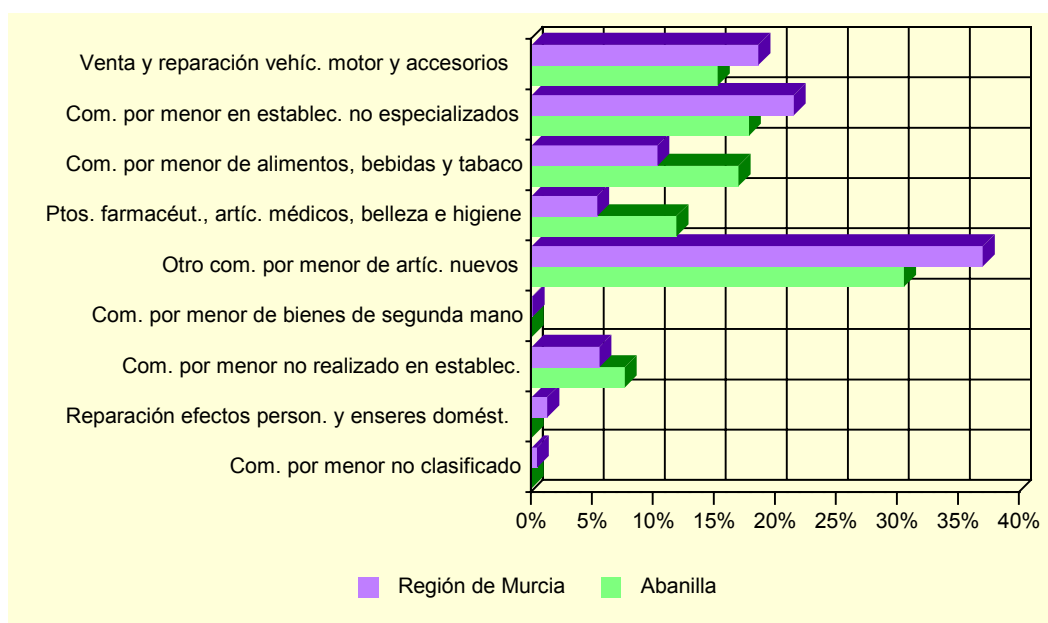

Fuente: CREM. Directorio de Actividades Económicas.

A.8. TURISMO

A.8.1. EQUIPAMIENTO TURÍSTICO. 2002

	ABANILLA		REGIÓN DE MURCIA	
	Estableci- mientos	Plazas	Estableci- mientos	Plazas
PENSIONES	2	16	92	2.332
2 estrellas.....	1	8	50	1.482
1 estrella.....	1	8	42	850
CASAS RURALES	5	30	307	2.014
APARTAMENTOS TURÍSTICOS.....	10	50	1.906	8.224
Primera.....	-	-	315	1.314
Segunda.....	8	40	1.210	5.302
Tercera.....	2	10	381	1.608
APARTAMENTOS TURÍSTICOS.....	5	20	21	15.377
Primera.....	-	-	2	6.696
Segunda.....	-	-	16	7.838
Tercera.....	5	20	3	843
RESTAURANTES	14	859	1.569	153.401
Primera.....	-	-	1	50
Segunda.....	-	-	4	754
Tercera.....	-	-	276	37.972
Cuarta	14	859	1.288	114.625

Fuente: Consejería de Turismo y Ordenación del Territorio. Secretaría Sectorial de Turismo

A.9. TRANSPORTES Y COMUNICACIONES

A.9.1. PARQUE DE VEHÍCULOS POR TIPO. 2002

	ABANILLA	R. MURCIA
Turismos	2.755	536.173
Motocicletas	240	47.464
Furgonetas y camiones	948	126.055
Autobuses	11	1.599
Tractores industriales	44	9.316
Otros vehículos	133	18.008
TOTAL	4.131	738.615
Vehículos por 1000 habitantes	684	602

Fuente: Ministerio del Interior. Jefatura Provincial de Tráfico

G.8. Número de vehículos por 1000 habitantes. 1994-2002

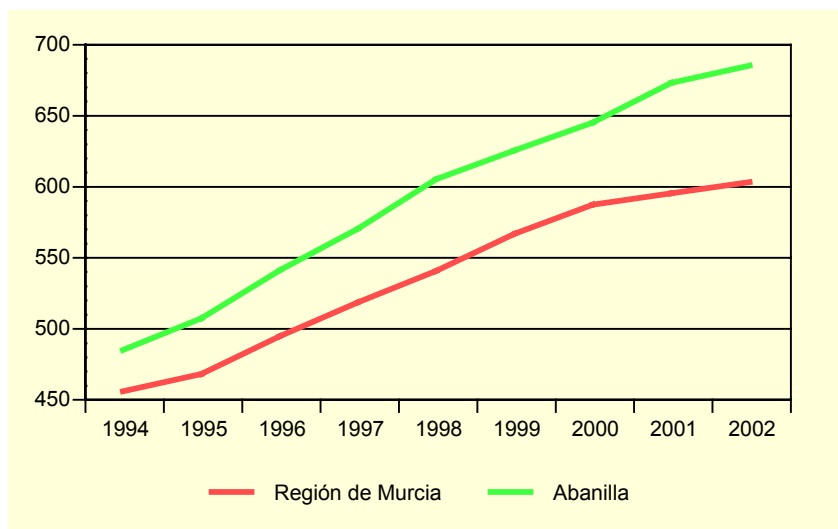

Fuente: Ministerio del Interior. Jefatura Provincial de Tráfico

A.9.2. LÍNEAS TELEFÓNICAS. 1997-2001

	ABANILLA		R. MURCIA
	Líneas	Líneas/por 1000 hab.	Líneas/por 1000 hab.
1997	1.769	288,6	339,5
1998	1.807	297,9	347,5
1999	1.865	303,1	347,1
2000	1.875	307,1	332,1
2001	1.875	310,8	308,0

Fuente: Telefónica.

A.9. TRANSPORTES Y COMUNICACIONES

A.9.3. LÍNEAS DE ACCESO A INTERNET. 1999-2001

	ABANILLA			REGIÓN DE MURCIA		
	1999	2000	2001	1999	2000	2001
Acceso básico RDSI	22	39	57	7.626	13.952	18.419
Conexiones ADSL.....			8			6.351
TOTAL.....	22	39	65	7.626	13.952	24.770

Nota: No se incluyen las líneas de acceso a Internet de ONO.

Fuente: Telefónica.

G.9. Evolución de la tasa por 1000 habitantes de líneas con acceso a Internet. 1999-2001

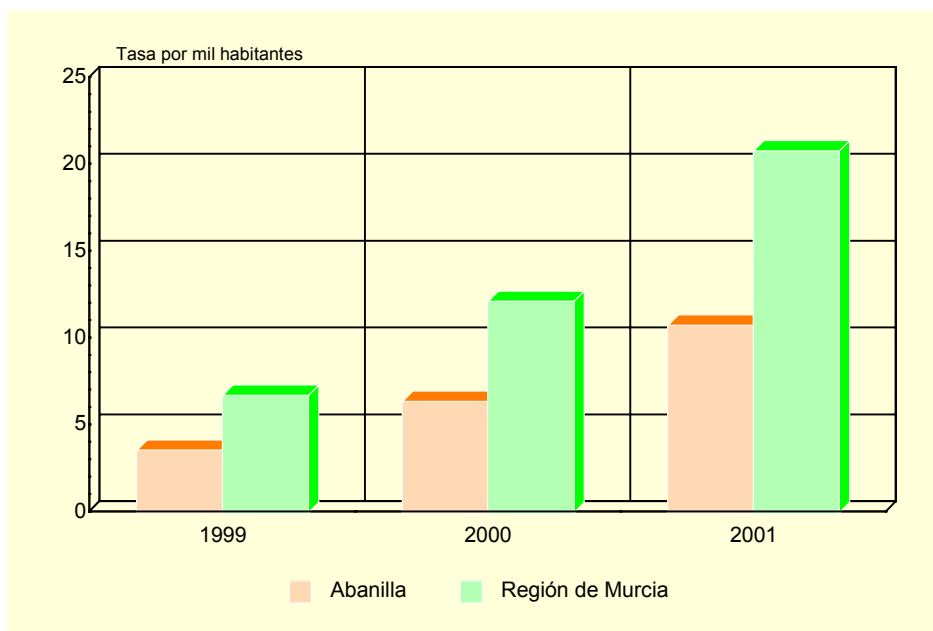

Nota: No se incluyen las líneas de acceso a Internet de ONO.

Fuente: Telefónica

A.10. SANIDAD Y SERVICIOS SOCIALES

A.10.1. NÚMERO DE FARMACIAS. 1997-2001

	ABANILLA	REGIÓN DE MURCIA
1997.....	3	525
1998.....	3	531
2000.....	3	532
2001.....	3	543

Fuente: Consejería de Sanidad. Dirección General de Planificación, Información y Financiación Sanitaria

A.10.2. VACUNACIONES. 1999-2002

	ABANILLA				REGIÓN DE MURCIA			
	1999	2000	2001	2002	1999	2000	2001	2002
Difteria Tétanos Tosferina.....	99	-	3	-	24.423	340	175	-
Difterina-Tétanos.....	54	66	4	-	9.992	11.288	2.886	-
Polio.....	268	271	225	277	59.081	65.979	64.686	71.718
Triple Vórica.....	183	172	146	156	27.639	36.827	32.943	36.856
Hepatitis B.....	71	192	66	77	20.399	41.563	26.317	21.329
Tétanos Adultos.....	407	321	119	-	46.515	42.116	8.664	-
Hemofilus influenza, tipo b.....	70	-	4	-	21.522	369	169	-
Tétanos, difteria adultos.....	10	70	161	302	14.607	11.086	47.722	47.576
Difteria, Tétanos y Tosferina, Hemofilus Influenza, tipo b, Hepatitis B.....	91	154	123	165	20.382	42.090	40.350	44.269
Difteria, Tétanos y Tosferina acelular, Hemofilus Influenza, tipo b.....	24	51	50	51	4.500	12.245	12.855	14.719
Difteria, Tétanos, Tosferina acelular.....	-	-	45	58	-	-	8.164	12.291
Meningitis C.....	-	326	170	169	-	64.393	52.891	46.071

Fuente: Consejería de Sanidad. Dirección General de Salud Pública.

A.10. SANIDAD Y SERVICIOS SOCIALES

A.10.3. ENFERMEDADES DE DECLARACIÓN OBLIGATORIA. CASOS. 2002

	ABANILLA	R. MURCIA
Brucelosis.....	-	42
Enfermedad meningocócica.....	-	23
Fiebre exantemática mediterránea.....	-	4
Fiebres tifoidea y paratifoidea.....	-	10
Gripe.....	1.437	79.855
Hepatitis A.....	-	26
Hepatitis B.....	-	14
Otras hepatitis víricas.....	-	16
Infección gonocócica.....	-	13
Legionelosis.....	-	26
Meningitis tuberculosa.....	-	3
Otras meningitis.....	-	81
Otras tuberculosis.....	-	32
Paludismo.....	-	10
Parotiditis.....	-	43
Rubéola.....	-	6
Sarampión.....	-	1
Sífilis.....	1	34
Sífilis congénita.....	-	3
Tos ferina.....	-	1
Toxiinfección alimentaria.....	-	243
Tuberculosis respiratoria.....	1	174
Tétanos.....	-	2
Varicela.....	11	10.449

Fuente: Consejería de Sanidad. Dirección General de Salud Pública.

A.10. SANIDAD Y SERVICIOS SOCIALES

A.10.4. DEFUNCIONES SEGÚN GRANDES GRUPOS DE CAUSA DE MUERTE (*). 2001

	ABANILLA				R. MURCIA
	Hombres	Mujeres	Total	%	%
I. Ciertas enfermedades infecciosas y parasitarias	-	-	-	-	1,79
II. Neoplasias.....	6	9	15	25,42	25,35
III. Enferm. de la sangre y de los órganos hematopoyéticos, y ciertos trastornos que afectan el mecanismo de la inmunidad	-	-	-	-	0,24
IV. Enfermedades endocrinas, nutricionales y metabólicas.....	-	1	1	1,69	3,74
V. Trastornos mentales y del comportamiento.....	-	2	2	3,39	2,84
VI. Enfermedades del sistema nervioso.....	1	-	1	1,69	2,56
VII. Enfermedades del ojo y sus anexos	-	-	-	-	-
VIII. Enfermedad del oído y de la apófisis mastoides	-	-	-	-	-
IX. Enfermedades del sistema circulatorio	7	13	20	33,90	35,11
X. Enfermedades del sistema respiratorio	4	2	6	10,17	11,02
XI. Enfermedades del sistema digestivo	2	2	4	6,78	4,91
XII. Enfermedades de la piel y del tejido subcutáneo	-	-	-	-	0,23
XIII. Enferm. del sistema osteo muscular y del tejido conjuntivo ...	-	1	1	1,69	0,78
XIV. Enfermedades del sistema genitourinario	1	2	3	5,08	3,03
XV. Embarazo, parto y puerperio	-	-	-	-	-
XVI. Ciertas afecciones originadas en el período perinatal	-	-	-	-	0,45
XVII. Malformaciones congénitas, deformidades y anomalías cromosómicas	-	-	-	-	0,46
XVIII. Síntomas, signos y hallazgos anormales clínicos y de laboratorio, no clasificados en otra parte	1	-	1	1,69	2,04
XX. Causas externas.....	4	1	5	8,47	5,45
TOTAL.....	26	33	59	100,00	100,00

(*) Datos provisionales

Fuente: Consejería de Economía, Industria e Innovación. Consejería de Sanidad. *Estadísticas Básicas de Mortalidad en la Región de Murcia.*

G.10. Distribución de las defunciones según la causa de muerte. 2001 (*)

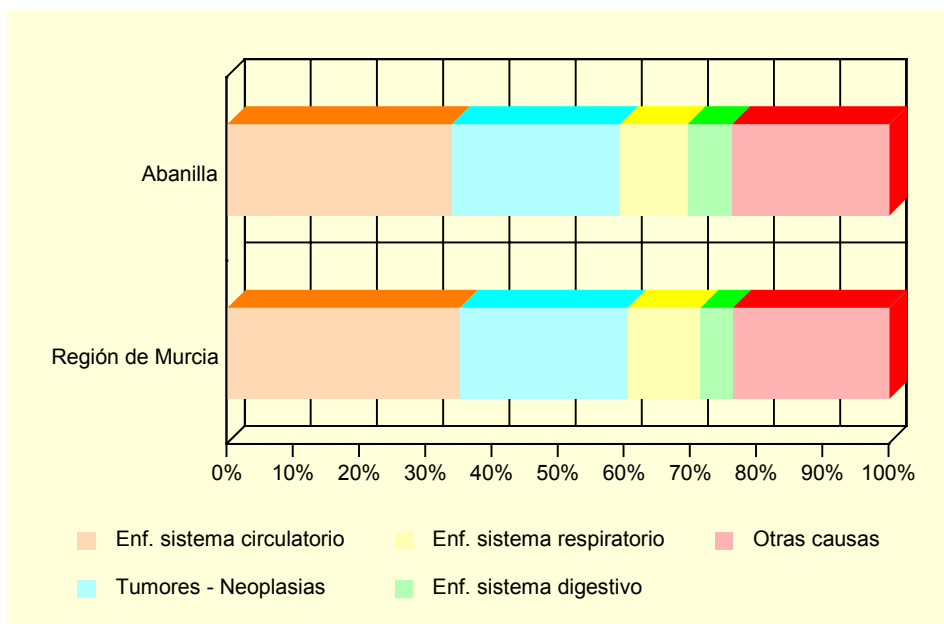

(*) Datos provisionales

Fuente: Consejería de Economía, Industria e Innovación. Consejería de Sanidad. *Estadísticas Básicas de Mortalidad en la Región de Murcia.*

A.10. SANIDAD Y SERVICIOS SOCIALES

A.10.5. RECURSOS SOCIALES (Continúa).

	ABANILLA		
	TOTAL	Recursos de atención primaria	Recursos de atención especializada
1997.....	9	8	1
1998.....	9	8	1
1999.....	26	26	-
2000.....	10	10	-
2001.....	10	9	1

A.10.5. RECURSOS SOCIALES (Conclusión).

	REGIÓN DE MURCIA		
	TOTAL	Recursos de atención primaria	Recursos de atención especializada
1997.....	1.052	685	367
1998.....	1.132	689	443
1999.....	1.323	774	549
2000.....	1.050	645	405
2001.....	1.271	645	626

Fuente: Consejería de Trabajo, Consumo y Política Social. Secretaría Sectorial de Acción Social.

A.11. EDUCACIÓN Y CULTURA

A.11.1. NÚMERO DE UNIDADES Y ALUMNOS MATRICULADOS EN EDUCACIÓN INFANTIL, PRIMARIA Y EDUCACIÓN ESPECIAL. CURSO 01/02

	ABANILLA			R. MURCIA
	Centros Públicos	Centros Privados	TOTAL	TOTAL
INFANTIL, PRIMARIA, EDUCACIÓN ESPECIAL				
Unidades	31	-	31	6.060
Alumnos matriculados	547	-	547	130.229
Infantil	172	-	172	42.978
Educación primaria	375	-	375	87.251
Alumnos con necesidades educativas especiales (infantil y primaria)	31	-	31	3.729
EDUCACIÓN ESPECIAL				
Centros específicos	-	-	-	14
Alumnos matriculados	-	-	-	727

Nota: El total de alumnos matriculados es la suma de las categorías Infantil y Educación primaria.

Fuente: Consejería de Educación y Cultura. Secretaría General.

A.11.2. NÚMERO DE ALUMNOS MATRICULADOS EN ENSEÑANZA SECUNDARIA OBLIGATORIA, BACHILLERATO Y FORMACIÓN PROFESIONAL. CURSO 01/02

	ABANILLA			R. MURCIA
	Centros Públicos	Centros Privados	TOTAL	TOTAL
ESO Y BACHILLERATO	347	-	347	82.810
COU	-	-	-	434
Primer ciclo de la ESO	139	-	139	32.694
Segundo ciclo de la ESO	141	-	141	30.770
Bachillerato LOGSE	67	-	67	18.912
FORMACIÓN PROFESIONAL	-	-	-	12.971
F. P. de Segundo grado	-	-	-	853
Ciclos formativos Nivel II	-	-	-	6.194
Ciclos formativos Nivel III	-	-	-	5.924

Fuente: Consejería de Educación y Cultura. Secretaría General.

A.11. EDUCACIÓN Y CULTURA

G.11. Evolución de los alumnos matriculados en las enseñanzas infantil y primaria y enseñanzas medias. Curso 98/99 – Curso 01/02

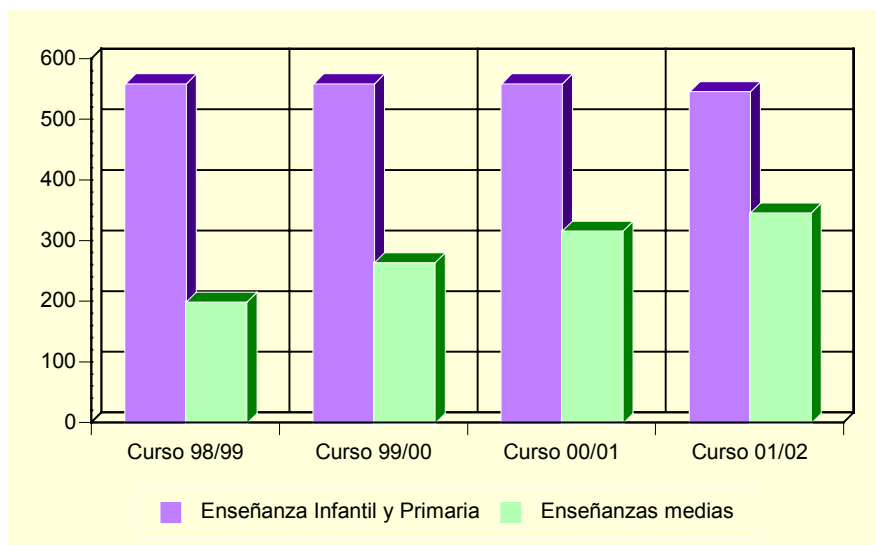

Fuente: Consejería de Educación y Cultura. Secretaría General.

A.11.3. POBLACIÓN EN VIVIENDAS FAMILIARES DE 16 Y MÁS AÑOS POR NIVEL DE FORMACIÓN (%) (*). 2001

	ABANILLA	REGIÓN DE MURCIA
Total.....	5.153	970.549
Analfabetos.....	4,9	3,2
Sin estudios.....	23,5	15,9
Primer grado.....	30,1	21,7
Segundo grado: ESO, EGB, Bachillerato Elemental.....	25,5	29,7
Segundo grado: Bachillerato Superior.....	7,2	10,7
Segundo grado: FP Grado Medio.....	1,0	4,0
Segundo grado: FP Grado Superior.....	2,1	3,9
Tercer Grado: Diplomatura.....	3,4	6,0
Tercer Grado: Licenciatura.....	2,3	4,6
Tercer Grado: Doctorado.....	0,1	0,3

(*) Avance de resultados

Fuente: INE. Censos de Población y Viviendas. 2001

A.11. EDUCACIÓN Y CULTURA

A.11.4. TASAS DE ESCOLARIZACIÓN EN EDADES DE ESCOLARIZACIÓN NO OBLIGATORIA POR SEXO Y EDAD (%) (*). 2001

	ABANILLA		REGIÓN DE MURCIA	
	Hombres	Mujeres	Hombres	Mujeres
De 16 años	77,8	83,9	78,7	86,7
De 17 años	51,4	81,8	65,9	78,9
De 18 años	50,0	65,1	54,0	68,1
De 19 años	37,8	48,9	47,3	59,4
De 20 años	13,2	40,4	39,1	52,9
De 21 años	33,3	42,6	35,0	46,0
De 22 años	9,3	31,4	30,9	38,1
De 23 años	21,5	21,2	27,1	33,6
De 24 años	7,5	19,5	23,4	28,5
De 25 a 29 años	5,6	12,8	12,6	15,7
De 30 a 39 años	2,3	1,5	5,4	6,7
De 40 ó más años.....	0,3	-	1,7	1,8

(*) Avance de resultados

Fuente: Censos de Población y Viviendas. 2001

A.11.5. BIBLIOTECAS. 2002

	ABANILLA	REGIÓN DE MURCIA
Número de bibliotecas	1	80
Volúmenes.....	6.830	831.844
Audiovisuales.....	13	64.832
Préstamos.....	2.570	783.947
Socios.....	325	183.037
Actos culturales	21	2.859
Usuarios.....	14.952	1.879.546

Nota: Son bibliotecas municipales. En la Región de Murcia se incluye el servicio de la Biblioteca Regional

Fuente: Consejería de Educación y Cultura. Dirección General de Cultura.

A.12. ADMINISTRACIONES PÚBLICAS Y FINANZAS

A.12.1. PRESUPUESTO PREVENTIVO DE GASTOS. 1998-2002

Euros

	1998	1999	2000	2001	2002
Gastos de personal.....	940.375	991.205	1.087.624	1.128.598	1.191.791
Gastos de bienes y servicios.....	805.224	653.120	795.440	803.938	837.732
Gastos financieros.....	70.170	106.231	70.140	81.137	80.600
Transferencias corrientes.....	65.991	63.467	86.609	102.333	113.520
Inversiones reales.....	831.577	385.959	557.436	704.428	608.734
Transferencias de capital.....	500.645	370.151	677.147	989.274	1.311.488
Activos financieros.....	-	-	-	-	-
Pasivos financieros.....	11.720	49.283	38.301	69.116	84.000
TOTAL GASTOS.....	3.225.701	2.619.416	3.312.697	3.878.825	4.227.865

Nota: No incluye Organismos Autónomos.

Fuente: Ayuntamiento de Abanilla.

A.12.2. PRESUPUESTO PREVENTIVO DE INGRESOS. 1998-2002

Euros

	1998	1999	2000	2001	2002
Impuestos directos.....	741.048	802.345	952.531	955.395	1.036.290
Impuestos indirectos.....	180.304	180.304	270.455	282.476	300.000
Tasas y otros ingresos.....	436.599	370.888	310.918	357.115	317.963
Transferencias corrientes.....	667.123	703.184	742.250	802.351	799.350
Ingresos patrimoniales.....	12.518	10.956	9.048	9.048	9.651
Enajenación inversiones reales.....	679.531	162.273	330.557	459.774	372.963
Transferencias de capital.....	508.578	389.460	696.932	712.159	1.391.648
Activos financieros.....	-	-	-	-	-
Pasivos financieros.....	-	6	6	300.506	-
TOTAL INGRESOS.....	3.225.701	2.619.416	3.312.697	3.878.825	4.227.865

Nota: No incluye Organismos Autónomos.

Fuente: Ayuntamiento de Abanilla.

A.12.3. OFICINAS DE CRÉDITO. 2002

	ABANILLA	REGIÓN DE MURCIA
CAJAMURCIA.....	2	220
CAM.....	3	181
OTRAS CAJAS, COOP. CRÉDITO Y OTRAS ENT.....	1	383
BANCOS.....	2	304
TOTAL.....	8	1.088

Fuente: Banco de España.

B. DATOS POR ENTIDADES DE POBLACIÓN

B.1. POBLACIÓN

B.1.1. POBLACIÓN, POR SEXO. 2000-2002

	2000			2001			2002		
	TOTAL	Hombres	Mujeres	TOTAL	Hombres	Mujeres	TOTAL	Hombres	Mujeres
Abanilla	3.194	1.570	1.624	3.174	1.569	1.605	3.202	1.598	1.604
Algarrobo (El)	5	4	1	5	4	1	4	3	1
Balonga	6	4	2	7	5	2	7	5	2
Baños (Los)	19	9	10	21	10	11	23	11	12
Barinas	996	496	500	980	490	490	954	476	478
Campules	10	3	7	12	4	8	12	4	8
Cantón (El)	132	69	63	122	65	57	116	60	56
Cañada de la Leña	156	74	82	148	69	79	146	68	78
Carrillos (Los)	39	22	17	41	23	18	43	25	18
Casa Cabrera	76	36	40	74	37	37	71	38	33
Collado de Los Gabrieles (El)	18	10	8	17	10	7	27	17	10
Chicamo (El)	3	2	1	3	2	1	4	3	1
Huerta (La)	564	278	286	559	279	280	575	288	287
Macisvenda	589	307	282	576	298	278	571	291	280
Mafrage	7	5	2	4	3	1	5	3	2
Partidor (El)	127	70	57	123	70	53	122	69	53
Ricabacica	23	14	9	22	13	9	22	13	9
Salado	90	49	41	90	50	40	87	47	40
Tierra Colorada (La)	6	4	2	9	6	3	8	5	3
Tolle (El)	23	11	12	23	11	12	20	10	10
Umbría (La)	2	1	1	1	-	1	-	-	-
Zarza (La)	21	12	9	22	12	10	21	11	10
TOTAL ABANILLA	6.106	3.050	3.056	6.033	3.030	3.003	6.040	3.045	2.995

Fuente: CREM. Padrón Municipal de Habitantes.