

10. TURISMO

Índice de tablas y gráficos

10.1.	Oferta Turística
10.1.1.	Evolución del número y plazas en hoteles y pensiones según categorías.
10.1.2.	Evolución del número y plazas de apartamentos turísticos y casas rurales según categorías.
10.1.3.	Evolución del número y plazas de campings según categorías.
G-10.1.	Gráfico de la evolución del número de plazas en establecimientos turísticos.
10.1.4.	Evolución del número y plazas en viviendas de uso turístico y hospederías rurales.
10.1.5.	Evolución de la oferta complementaria.
10.2.	Movimiento de Viajeros
10.2.1.	Ocupación hotelera. Evolución del número de viajeros entrados, pernoctaciones, grado de ocupación por plazas, por habitaciones y estancia media según categoría del establecimiento.
G-10.2.	Gráfico de la evolución del número de viajeros entrados y pernoctaciones.
G-10.3.	Gráfico de la evolución del grado de ocupación por plazas.
10.2.2.	Ocupación hotelera. Evolución del número de viajeros entrados, pernoctaciones y grado de ocupación por plazas según categoría del establecimiento.
10.2.3.	Ocupación hotelera. Evolución del número de viajeros entrados y pernoctaciones según país de residencia.
10.2.4.	Ocupación hotelera. Número de viajeros entrados, pernoctaciones, grado de ocupación por plazas y habitaciones por meses.
10.2.5.	Ocupación hotelera. Distribución porcentual de los viajeros españoles entrados y pernoctaciones según Comunidad Autónoma de procedencia.
10.2.6.	Ocupación hotelera. Personal empleado según categoría del establecimiento por meses.
G-10.4.	Gráfico del personal empleado en establecimientos hoteleros por meses.
10.2.7.	Ocupación hotelera. Personal ocupado según tipo de contratación por meses.
10.2.8.	Ocupación en campings. Evolución del número de viajeros entrados, pernoctaciones, estancia media y grado de ocupación por capacidad y parcelas.
10.2.9.	Ocupación en campings. Evolución del número de viajeros entrados y pernoctaciones según país de residencia.

- 10.2.10. Ocupación en campings. Número de viajeros entrados, pernoctaciones y estancia media por meses.
 - 10.2.11. Ocupación en campings. Grado de ocupación por capacidad y parcelas por meses.
 - 10.2.12. Ocupación en campings. Distribución porcentual de los viajeros y pernoctaciones de españoles según Comunidad Autónoma de procedencia.
 - 10.2.13. Ocupación en campings. Personal ocupado según tipo de contratación por meses.
 - 10.2.14. Ocupación en apartamentos turísticos. Evolución del número de viajeros entrados, pernoctaciones, estancia media y grados de ocupación.
 - 10.2.15. Ocupación en apartamentos turísticos. Evolución del número de viajeros entrados y pernoctaciones según país de residencia.
 - 10.2.16. Ocupación en apartamentos turísticos. Número de viajeros entrados, pernoctaciones y estancia media por meses.
 - 10.2.17. Ocupación en apartamentos turísticos. Grado de ocupación por plazas y neto por apartamentos, por meses.
 - 10.2.18. Ocupación en apartamentos turísticos. Distribución porcentual de los viajeros y pernoctaciones de españoles según Comunidad Autónoma de procedencia.
 - 10.2.19. Ocupación en apartamentos turísticos. Personal ocupado según tipo de contratación por meses.
 - 10.2.20. Ocupación en alojamientos de turismo rural. Evolución del número de viajeros entrados, pernoctaciones, estancia media y grado de ocupación.
 - 10.2.21. Ocupación en alojamientos de turismo rural. Número de viajeros entrados, pernoctaciones y estancia media por meses.
 - 10.2.22. Ocupación en alojamientos de turismo rural. Grado de ocupación por plazas y habitaciones por meses.
 - 10.2.23. Ocupación en alojamientos de turismo rural. Distribución porcentual de los viajeros y pernoctaciones de españoles según Comunidad Autónoma de procedencia.
 - 10.2.24. Ocupación en alojamientos de turismo rural. Personal ocupado según tipo de contratación por meses.
- 10.3. Oferta y demanda turística en la Costa Cálida**
- 10.3.1. Oferta y demanda turística en la Costa Cálida por meses.
- 10.4. Movimientos Turísticos en Fronteras (FRONTUR) y Gasto Turístico (EGATUR)**
- 10.4.1. Entrada de turistas internacionales según destino principal.
 - 10.4.2. Gasto de los turistas internacionales según destino principal.
- 10.5. Turismo de Residentes**
- 10.5.1. Evolución de los viajes, pernoctaciones, duración media y gastos de los residentes en la Región de Murcia según alojamiento principal.
 - 10.5.2. Evolución de los viajes, pernoctaciones, duración media y gastos de los residentes en la Región de Murcia según destino.
- 10.6. Índice de Precios Hoteleros e Indicadores de Rentabilidad del Sector Hotelero**
- 10.6.1. Índice de precios hoteleros. Base 2008.

- 10.6.2. Facturación media por habitación ocupada (ADR).
- 10.6.3. Ingresos por habitación disponible (RevPAR).

10.1.1. Evolución del número y plazas en hoteles y pensiones según categorías.

MURCIA (Región de)	2012	2013	2014	2015	2016	2017	2018	2019	2020	2021	2022
NÚMERO ESTABLECIMIENTOS											
TOTAL	221	219	215	215	212	213	215	216	220	220	246
HOTELES	160	160	157	158	157	158	159	160	161	160	186
5 y 4 estrellas	44	45	43	43	43	43	44	45	47	47	48
5 estrellas	3	3	3	3	3	3	3	3	3	3	3
4 estrellas	41	42	40	40	40	40	41	42	44	44	45
3 estrellas	47	46	45	45	45	45	45	45	45	44	44
2 estrellas	43	43	43	44	44	45	45	45	45	45	46
1 estrella	26	26	26	26	25	25	25	25	24	24	48
HOSTALES									3	4	3
2 estrellas									3	4	3
PENSIONES	61	59	58	57	55	55	56	56	56	56	57
2 estrellas	38	38	37	37	36	36	37	37			
1 estrella	23	21	21	20	19	19	19	19			
NÚMERO DE PLAZAS											
TOTAL	20.482	20.671	20.135	20.343	20.285	20.294	20.582	20.769	21.353	21.248	22.292
HOTELES	19.011	19.235	18.722	18.940	18.941	18.950	19.227	19.428	19.983	19.871	20.919
5 y 4 estrellas	10.932	11.105	10.730	10.815	10.843	10.817	11.094	11.295	11.878	11.952	12.129
5 estrellas	732	732	732	732	732	732	732	732	732	732	732
4 estrellas	10.200	10.373	9.998	10.083	10.111	10.085	10.362	10.563	11.146	11.220	11.397
3 estrellas	5.076	5.127	5.011	5.015	4.997	4.997	4.997	4.997	4.997	4.811	4.811
2 estrellas	2.107	2.107	2.096	2.204	2.208	2.243	2.243	2.243	2.245	2.245	2.404
1 estrella	896	896	885	906	893	893	893	893	863	863	1.575
HOSTALES									33	40	40
2 estrellas									33	40	40
PENSIONES	1.471	1.436	1.413	1.403	1.344	1.344	1.355	1.341	1.337	1.337	1.333
2 estrellas	1.022	1.022	1.009	1.009	974	974	985	971			
1 estrella	449	414	404	394	370	370	370	370			

Son datos a 31 de diciembre. A partir del año 2020 no se desagregan las pensiones por estrellas.

Fuente: Instituto de Turismo de la Región de Murcia

10.1.2. Evolución del número y plazas de apartamentos turísticos y casas rurales según categorías.

	MURCIA (Región de)										
	2012	2013	2014	2015	2016	2017	2018	2019	2020	2021	2022
NÚMERO ESTABLECIMIENTOS											
APARTAMENTOS	2.518	2.640	2.663	2.363	2.504	2.506	2.566	2.408	2.422	2.466	2.410
Primera	509	629	690	643	642	606	606	607	611	617	652
Segunda	1.641	1.612	1.510	1.237	1.364	1.390	1.451	1.285	1.290	1.321	1.354
Tercera	368	399	463	483	498	510	509	516	521	528	404
CASAS RURALES	519	527	544	554	577	592	597	611	619	622	660
PLAZAS											
APARTAMENTOS	10.665	11.282	11.387	9.990	10.629	10.701	10.932	10.035	10.088	10.258	10.021
Primera	1.959	2.621	2.724	2.588	2.585	2.513	2.513	2.516	2.528	2.556	2.727
Segunda	7.181	6.990	6.658	5.322	5.902	5.986	6.220	5.292	5.316	5.438	5.641
Tercera	1.525	1.671	2.005	2.080	2.142	2.202	2.199	2.227	2.244	2.264	1.653
CASAS RURALES	3.085	3.139	3.274	3.350	3.472	3.576	3.620	3.653	3.733	3.742	4.053

Son datos a 31 de diciembre.

Fuente: Instituto de Turismo de la Región de Murcia

10.1.3. Evolución del número y plazas de campings según categorías.

	MURCIA (Región de)										
	2012	2013	2014	2015	2016	2017	2018	2019	2020	2021	2022
NÚMERO ESTABLECIMIENTOS											
ACAMPAMENTOS	19	19	19	19	19	18	18	18	18	18	18
Primera	2	2	2	2	2	2	2	2	2	2	2
Segunda	17	17	17	17	17	16	16	16	16	16	16
PLAZAS											
ACAMPAMENTOS	14.866	14.866	14.866	14.866	14.866	14.731	14.731	14.731	14.731	14.731	14.470
Primera	6.999	6.999	6.999	6.999	6.999	6.999	6.999	6.999	6.999	6.999	6.999
Segunda	7.867	7.867	7.867	7.867	7.867	7.732	7.732	7.732	7.732	7.732	7.471

Son datos a 31 de diciembre.

Fuente: Instituto de Turismo de la Región de Murcia

G-10.1. Gráfico de la evolución del número de plazas en establecimientos turísticos.

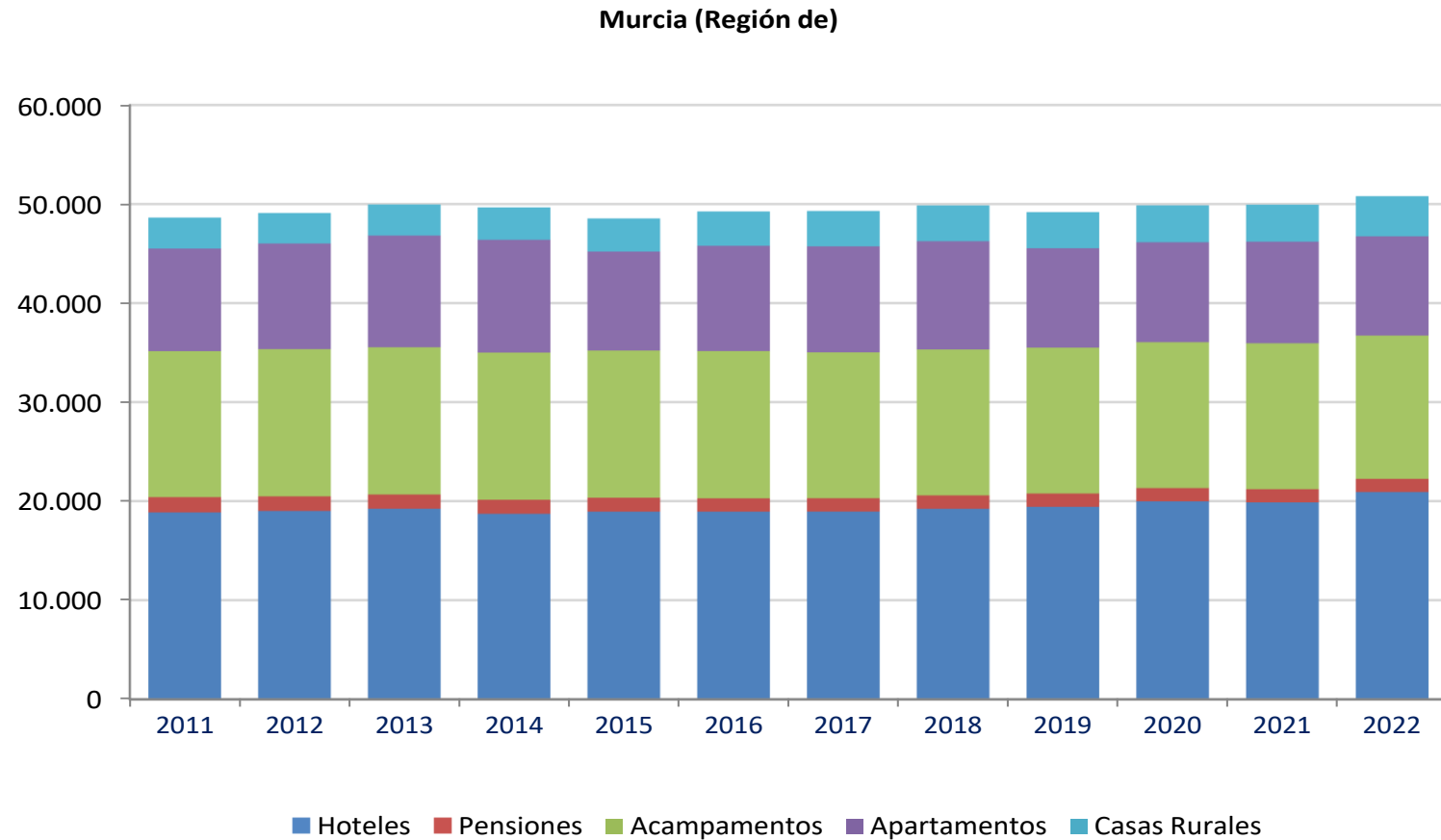

Fuente: Instituto de Turismo de la Región de Murcia

10.1.4. Evolución del número y plazas en viviendas de uso turístico y hospederías rurales.

	MURCIA (Región de)										
	2012	2013	2014	2015	2016	2017	2018	2019	2020	2021	2022
Viviendas de uso turístico											
Establecimientos	39	68	76	253	590	1.585	2.193	3.027	3.877	4.050	4.650
Plazas	169	327	360	1.177	2.893	7.956	10.912	15.367	19.889	20.794	23.817
Hospedería rural											
Establecimientos	12	14	16	17	17	20	21	22	23	23	
Plazas	292	337	367	375	401	466	488	527	546	546	

Son datos a 31 de diciembre.

Los anteriormente llamados "alojamientos vacacionales", pasan a denominarse "viviendas de uso turístico" por aplicación del Decreto número 256/2019, de 10 de octubre, por el que se regulan las viviendas de uso turístico en la Región de Murcia.

Por el Decreto n.º 18/2020, de 23 de abril, por el que se regulan los alojamientos turísticos en la modalidad de casas rurales en la Región de Murcia, la categoría de Hospedería Rural pasa a ser considerada como Hotel de 1 estrella por tanto deja de actualizarse.

Fuente: Instituto de Turismo de la Región de Murcia

10.1.5. Evolución de la oferta complementaria.

	MURCIA (Región de)										
	2012	2013	2014	2015	2016	2017	2018	2019	2020	2021	2022
Agencias de viajes	228	215	219	237	242	261	271	277	282	279	296
Casas centrales	138	138	145	162	166	188	198	210	217	216	234
Sucursales	90	77	74	75	76	73	73	67	65	63	62
Empresas de turismo activo	61	79	94	109	128	134	145	162	175	185	195
Oficinas de congresos	12	10	9	10	10	11	11	11	11	11	11

Son datos a 31 de diciembre.

Fuente: Instituto de Turismo de la Región de Murcia

10.2.1. Ocupación hotelera. Evolución del número de viajeros entrados, pernoctaciones, grado de ocupación por plazas, por habitaciones y estancia media según categoría del establecimiento.

	MURCIA (Región de)								ESPAÑA
	2015	2016	2017	2018	2019	2020	2021	2022	2022
TOTAL ESTABLECIMIENTOS HOTELEROS									
Número de viajeros entrados	1.100.370	1.219.281	1.293.038	1.315.630	1.356.942	547.990	897.321	1.307.880	102.882.568
Pernoctaciones	2.753.987	3.036.300	3.143.255	3.270.884	3.271.603	1.117.897	1.888.693	2.955.539	320.366.108
Grado de ocupación por plazas (%)	45,87	48,69	49,17	50,32	49,35	29,77	39,84	48,09	57,31
Grado de ocupación por habitaciones (%)	49,69	54,29	55,17	57,54	56,01	35,31	45,82	55,02	64,58
Estancia media (días)	2,50	2,49	2,43	2,49	2,41	2,04	2,10	2,26	3,11
ESTRELLAS DE ORO									
Número de viajeros entrados	1.071.791	1.183.892	1.253.995	1.275.957	1.317.390	521.501	863.506	1.267.522	92.763.399
Pernoctaciones	2.693.424	2.964.848	3.059.607	3.187.276	3.175.451	1.062.952	1.811.233	2.859.354	299.130.235
Grado de ocupación por plazas (%)	47,54	50,23	50,53	51,47	50,15	30,11	40,43	48,9	59,78
Grado de ocupación por habitaciones (%)	51,55	56,14	56,89	59,04	57,08	35,81	46,67	55,96	67,4
Estancia media (días)	2,51	2,5	2,44	2,5	2,41	2,04	2,1	2,26	3,22
ESTRELLAS DE PLATA									
Número de viajeros entrados	28.579	35.389	39.043	39.673	39.553	26.489	33.815	40.358	10.119.168
Pernoctaciones	60.562	71.453	83.648	83.608	96.152	54.944	77.460	96.186	21.235.872
Grado de ocupación por plazas (%)	18,03	21,59	24,92	27,23	32,23	24,39	29,67	32,17	36,53
Grado de ocupación por habitaciones (%)	20,31	24,16	27,12	30,61	35,62	27,90	32,33	37,64	43,65
Estancia media (días)	2,12	2,02	2,14	2,11	2,43	2,07	2,29	2,38	2,10

Fuente: INE. Encuesta de Ocupación Hotelera

G-10.2. Gráfico de la evolución del número de viajeros entrados y pernoctaciones.

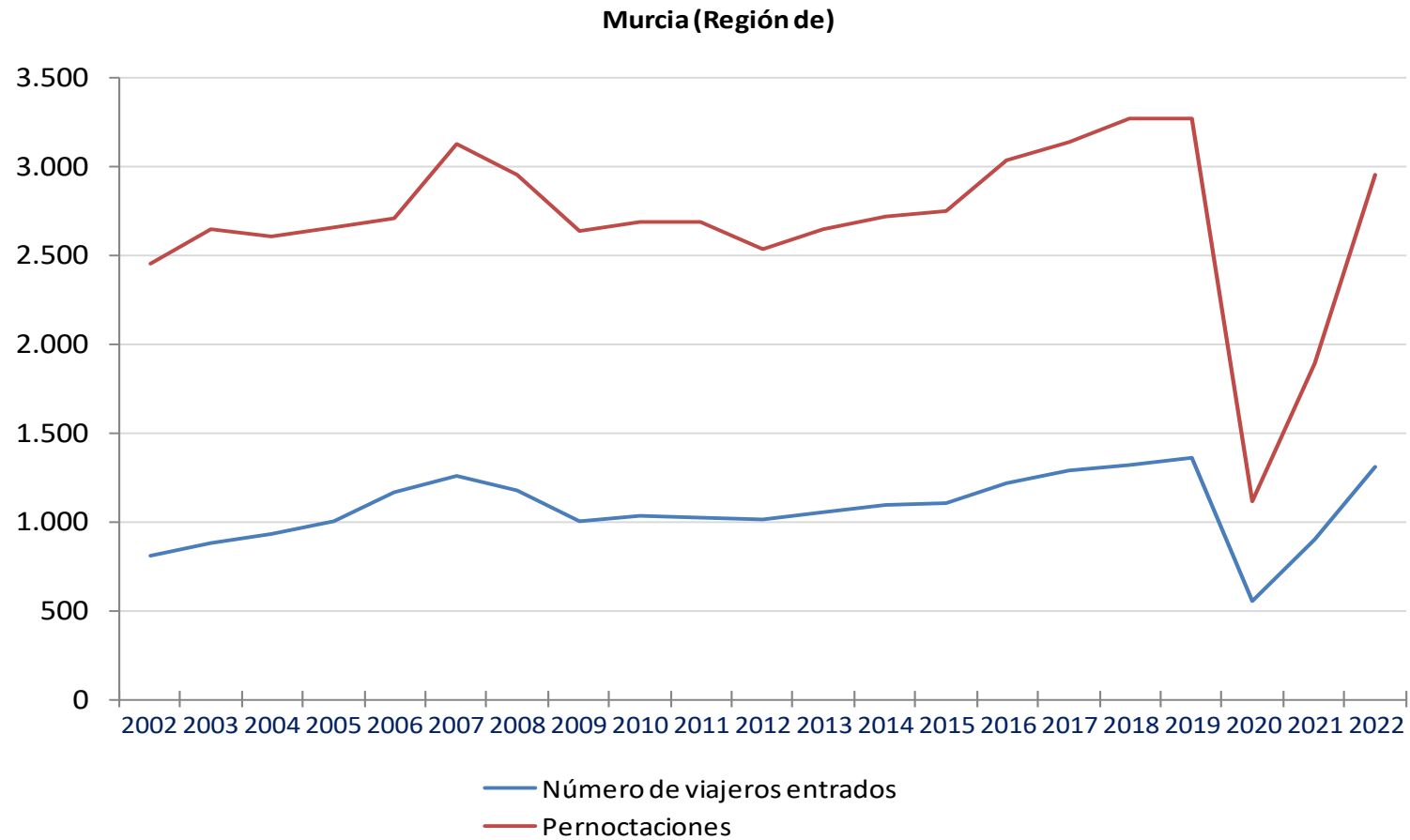

Fuente: INE. Encuesta de Ocupación Hotelera

G-10.3. Gráfico de la evolución del grado de ocupación por plazas.

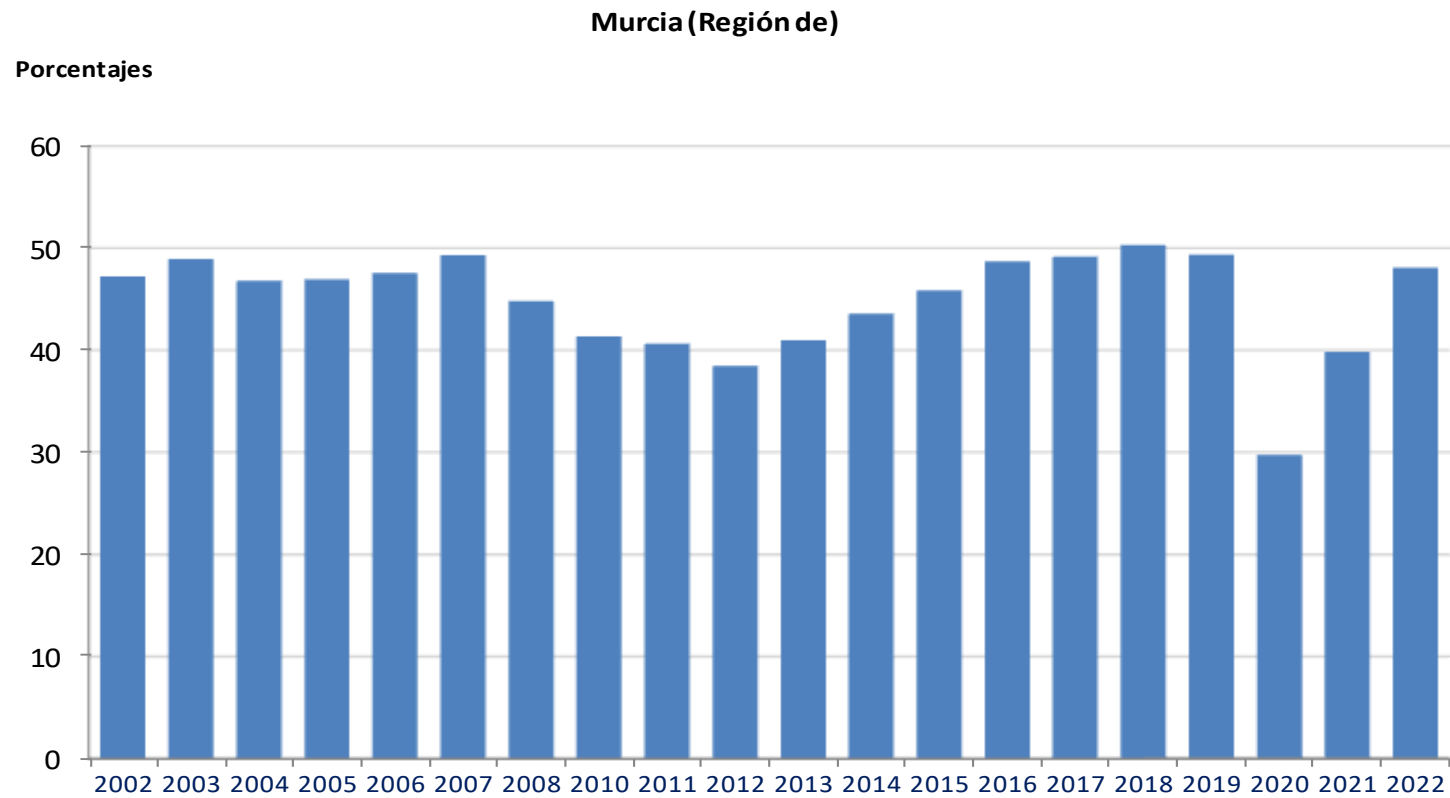

Fuente: INE. Encuesta de Ocupación Hotelera

10.2.2. Ocupación hotelera. Evolución del número de viajeros entrados, pernoctaciones y grado de ocupación por plazas según categoría del establecimiento.

	2020			2021			2022		
	Viajeros	Pernoctaciones	Grado de ocupación por plazas (%)	Viajeros	Pernoctaciones	Grado de ocupación por plazas (%)	Viajeros	Pernoctaciones	Grado de ocupación por plazas (%)
MURCIA (Región de)									
TOTAL ESTABLECIMIENTOS	547.990	1.117.897	29,77	897.321	1.888.693	39,84	1.307.880	2.955.539	48,09
ESTRELLAS DE ORO	521.501	1.062.952	30,11	863.506	1.811.233	40,43	1.267.522	2.859.354	48,90
4 estrellas	297.915	649.767	34,36	508.642	1.134.823	46,51	706.448	1.750.497	54,14
3 estrellas	139.625	270.708	27,57	235.774	463.732	36,53	362.325	755.518	45,82
2 estrellas	54.928	93.751	20,14	80.408	146.768	27,33	116.907	218.338	36,68
1 estrella	29.033	48.726	25,73	38.682	65.910	29,24	81.842	135.001	37,07
ESTRELLAS DE PLATA	26.489	54.944	24,39	33.815	77.460	29,67	40.358	96.186	32,17
2 estrellas	17.426	35.479	20,58	26.030	53.726	30,91	30.394	62.542	32,47
1 estrella	9.062	19.465	37,09	7.785	23.734	27,18	9.964	33.643	31,62
ESPAÑA									
TOTAL ESTABLECIMIENTOS	34.589.071	92.223.038	33,69	60.724.131	172.806.694	43,23	102.882.568	320.366.108	57,31
ESTRELLAS DE ORO	30.500.737	82.544.873	35,41	54.444.455	158.531.446	45,24	92.763.399	299.130.235	59,78
5 estrellas	1.954.386	6.477.821	36,26	3.587.386	12.485.122	43,31	6.179.996	22.427.289	57,71
4 estrellas	15.653.261	44.917.945	37,44	28.984.673	88.581.064	47,77	49.600.975	167.718.390	62,72
3 estrellas	8.489.202	21.883.134	36,28	14.823.229	42.309.743	46,2	25.962.310	83.552.998	60,69
2 estrellas	3.019.759	6.399.395	27,72	4.887.761	10.542.684	35,88	7.722.326	18.216.251	47,13
1 estrella	1.384.130	2.866.578	24,28	2.161.406	4.612.832	30,81	3.297.792	7.215.307	41,16
ESTRELLAS DE PLATA	4.088.334	9.678.165	23,89	6.279.676	14.275.248	29,07	10.119.168	21.235.872	36,53
2 estrellas	2.162.185	4.541.966	22,16	3.417.542	7.260.110	29,12	5.194.216	10.665.223	36,71
1 estrella	1.926.150	5.136.199	25,65	2.862.134	7.015.138	29,03	4.924.953	10.570.650	36,35

Fuente: INE. Encuesta de Ocupación Hotelera

10.2.3. Ocupación hotelera. Evolución del número de viajeros entrados y pernoctaciones según país de residencia.

	MURCIA (Región de)						ESPAÑA	
	2020		2021		2022		2022	
	Viajeros	Pernoctaciones	Viajeros	Pernoctaciones	Viajeros	Pernoctaciones	Viajeros	Pernoctaciones
TOTAL	547.990	1.117.897	897.321	1.888.693	1.307.880	2.955.539	102.882.568	320.366.108
Residentes en España	461.764	902.298	746.741	1.527.154	1.013.030	2.187.763	53.314.484	120.037.593
Procedentes del extranjero	86.226	215.599	150.579	361.539	294.850	767.776	49.568.084	200.328.515
UE27_2020 sin España	41.906	110.977	75.520	200.196	146.757	384.492	27.028.516	111.201.390
Alemania	5.521	15.964	8.141	21.473	14.882	37.637	6.592.065	36.472.272
Austria	363	1.345	934	2.476	2.727	7.172	480.992	1.957.071
Bélgica	2.681	7.174	6.850	17.764	12.220	29.751	1.383.994	6.085.435
Dinamarca	605	2.190	942	2.302	1.715	4.598	595.537	2.944.081
Finlandia	751	1.457	1.137	2.385	1.920	5.696	310.612	1.464.823
Francia	8.965	19.218	16.277	35.255	34.505	65.580	6.030.915	18.206.556
Grecia	268	634	506	1.096	859	1.820	134.287	408.343
Irlanda	1.456	3.548	2.839	9.001	7.058	21.050	1.149.963	5.528.043
Italia	5.625	14.266	9.269	22.816	18.165	38.665	2.771.474	8.766.253
Luxemburgo	205	1.117	294	695	270	570	92.980	458.204
Países Bajos	3.474	8.271	7.242	15.495	12.767	27.672	2.317.849	9.989.297
Polonia	1.327	5.270	2.231	9.820	3.703	9.239	924.753	4.423.926
Portugal	2.886	10.345	6.298	26.796	13.622	57.523	1.745.126	4.668.423
República Checa	677	2.263	1.785	9.194	4.597	29.301	323.945	1.439.074
Suecia	1.597	4.395	3.073	6.790	5.669	16.223	773.891	3.602.606
Noruega	1.427	7.651	1.299	2.626	4.680	12.255	561.554	2.783.244
Reino Unido	15.223	39.998	24.979	66.824	59.361	179.233	9.586.916	52.330.399
Rusia	1.870	4.517	2.027	3.946				
Suiza	1.279	4.216	2.394	5.752	4.651	10.846	946.084	3.803.949
Resto de Europa	4.012	8.917	14.324	25.000	20.635	67.313	1.466.026	5.704.383
Países africanos	5.760	8.559	5.832	9.414	14.182	21.920	712.778	1.775.983
Estados Unidos	1.669	4.275	3.430	7.404	7.228	16.738	3.077.786	7.373.789
Resto de América	8.662	17.060	12.328	24.470	23.919	46.830	3.592.968	8.647.864
Japón	367	1.591	220	747	635	1.599	117.539	275.528

Fuente: INE. Encuesta de Ocupación Hotelera

10.2.4. Ocupación hotelera. Número de viajeros entrados, pernoctaciones, grado de ocupación por plazas y habitaciones por meses.

	MURCIA (Región de)											
	Enero 2022	Febrero 2022	Marzo 2022	Abril 2022	Mayo 2022	Junio 2022	Julio 2022	Agosto 2022	Septiembre 2022	Octubre 2022	Noviembre 2022	Diciembre 2022
TOTAL ESTABLECIMIENTOS HOTELEROS												
Número de viajeros entrados	50.713	75.577	82.864	122.045	116.088	127.522	154.415	165.738	130.782	114.295	86.478	81.362
Pernoctaciones	90.994	146.687	184.392	289.758	277.470	300.615	366.877	419.552	304.460	249.445	175.114	150.176
Grado de ocupación por plazas (%)	27,04	40,43	40,7	52,67	47,77	50,97	58,11	66,53	50,66	45,69	39,47	37,42
Grado de ocupación por habitaciones (%)	34,39	51,13	51,16	57,9	56,26	57,93	61,63	66,99	58,64	54,32	50,91	43,51
ESTRELLAS DE ORO												
Número de viajeros entrados	48.959	73.655	80.327	118.248	112.245	122.783	149.119	161.104	126.649	111.156	83.971	79.305
Pernoctaciones	86.868	141.871	177.709	280.281	267.869	289.695	354.100	405.363	296.521	243.237	170.565	145.275
Grado de ocupación por plazas (%)	27,26	41,07	41,49	53,59	48,52	51,75	58,97	67,43	51,87	46,56	40,21	37,93
Grado de ocupación por habitaciones (%)	34,71	52,04	52,26	58,92	57,26	58,93	62,38	67,65	60,00	55,40	51,99	44,13
ESTRELLAS DE PLATA												
Número de viajeros entrados	1.754	1.922	2.536	3.796	3.843	4.738	5.296	4.634	4.133	3.139	2.507	2.058
Pernoctaciones	4.126	4.816	6.683	9.477	9.602	10.920	12.777	14.189	7.939	6.208	4.549	4.900
Grado de ocupación por plazas (%)	23,18	27,73	26,87	34,65	33,16	36,09	41,40	47,97	27,19	26,42	23,39	26,66
Grado de ocupación por habitaciones (%)	29,02	34,13	32,18	38,54	37,29	39,85	47,96	54,37	33,96	33,04	30,02	31,78

Fuente: INE. Encuesta de Ocupación Hotelera

10.2.5. Ocupación hotelera. Distribución porcentual de los viajeros españoles entrados y pernoctaciones según Comunidad Autónoma de procedencia.

	MURCIA (Región de)				ESPAÑA			
	2021		2022		2021		2022	
	Viajeros	Pernoctaciones	Viajeros	Pernoctaciones	Viajeros	Pernoctaciones	Viajeros	Pernoctaciones
ESPAÑA	100,00	100,00	100,00	100,00	100,00	100,00	100,00	100,00
ANDALUCÍA	13,01	12,56	13,77	13,28	17,48	16,94	17,64	16,88
ARAGÓN	0,97	1,04	1,19	1,58	2,86	2,82	2,73	2,69
ASTURIAS (Principado de)	0,68	0,96	0,77	1,15	2,20	2,22	2,32	2,35
BALEARS (Illes)	0,75	0,90	1,06	1,22	1,84	1,97	2,07	2,29
CANARIAS	0,56	0,72	0,76	0,79	3,46	4,12	3,26	3,82
CANTABRIA	0,41	0,51	0,73	1,13	1,25	1,18	1,28	1,24
CASTILLA Y LEÓN	2,08	3,04	2,16	3,32	4,78	5,02	4,84	5,04
CASTILLA-LA MANCHA	5,99	7,97	6,01	7,06	3,73	3,79	3,60	3,68
CATALUÑA	7,28	7,15	7,74	7,72	17,42	16,08	16,52	15,38
COMUNITAT VALENCIANA	15,78	13,55	16,56	14,22	8,98	8,08	8,78	8,22
EXTREMADURA	0,68	0,77	0,86	1,21	2,02	2,01	2,04	2,02
GALICIA	1,25	1,67	1,47	2,15	4,94	4,70	4,98	4,72
MADRID (Comunidad de)	16,25	21,07	16,65	19,70	19,23	21,23	20,25	21,92
MURCIA (Región de)	31,09	24,47	26,81	20,68	2,47	2,15	2,50	2,18
NAVARRA (Comunidad Foral)	0,42	0,46	0,49	0,64	1,42	1,48	1,36	1,42
PAÍS VASCO	2,24	2,51	1,92	2,69	4,84	5,11	4,68	5,03
RIOJA (La)	0,38	0,47	0,74	1,21	0,68	0,73	0,74	0,78
CEUTA (Ciudad Autónoma de)	0,14	0,12	0,21	0,17	0,24	0,22	0,25	0,22
MELILLA (Ciudad Autónoma de)	0,06	0,05	0,08	0,08	0,15	0,15	0,16	0,13

Fuente: INE. Encuesta de Ocupación Hotelera

10.2.6. Ocupación hotelera. Personal empleado según categoría del establecimiento por meses.

		TOTAL ESTABLECIMIENTOS HOTELEROS	ESTRELLAS DE ORO	5 estrellas	4 estrellas	3 estrellas	2 estrellas	1 estrella	ESTRELLAS DE PLATA	2 y 3 estrellas	1 estrella
MURCIA (Región de)											
Enero	2022	1.128	1.080		591	363	87	40	48	24	25
Febrero	2022	1.348	1.294		767	404	76	47	54	29	25
Marzo	2022	1.472	1.413		835	450	87	41	59	33	26
Abril	2022	1.898	1.833		1.201	478	105	48	65	43	22
Mayo	2022	2.012	1.944		1.280	494	108	62	68	41	27
Junio	2022	2.367	2.296		1.560	563	122	51	71	46	25
Julio	2022	2.576	2.493		1.722	576	120	75	82	57	26
Agosto	2022	2.491	2.416		1.682	541	121	71	76	50	26
Septiembre	2022	2.285	2.214		1.483	530	120	81	71	49	22
Octubre	2022	1.946	1.891		1.228	496	100	67	54	36	19
Noviembre	2022	1.648	1.599		932	496	105	66	49	30	19
Diciembre	2022	1.450	1.404		820	435	85	65	46	25	21
ESPAÑA											
Enero	2022	126.708	118.357	23.690	63.786	23.084	5.527	2.269	8.351	4.233	4.119
Febrero	2022	137.511	128.877	25.352	69.444	25.718	5.829	2.533	8.634	4.484	4.150
Marzo	2022	156.510	147.353	27.819	79.141	30.679	6.917	2.797	9.157	4.808	4.349
Abril	2022	196.622	185.831	33.244	101.072	39.500	8.605	3.411	10.791	5.695	5.096
Mayo	2022	238.290	226.532	37.169	122.966	52.527	10.110	3.760	11.758	6.141	5.617
Junio	2022	261.305	248.870	38.600	134.404	60.226	11.411	4.229	12.435	6.736	5.699
Julio	2022	278.546	264.751	41.242	142.804	62.995	12.709	5.001	13.794	7.478	6.317
Agosto	2022	283.533	269.427	41.598	145.272	64.445	13.015	5.096	14.106	7.585	6.522
Septiembre	2022	270.788	257.477	40.478	139.858	60.432	12.242	4.466	13.311	7.022	6.289
Octubre	2022	234.062	222.554	37.751	122.661	48.330	10.146	3.665	11.508	6.237	5.271
Noviembre	2022	165.941	156.004	30.189	84.498	31.134	7.295	2.888	9.938	5.399	4.539
Diciembre	2022	158.913	149.575	29.717	80.613	29.597	6.803	2.844	9.338	4.830	4.508

Celdas en blanco indican dato no disponible o protegido por el secreto estadístico.

Fuente: INE. Encuesta de Ocupación Hotelera

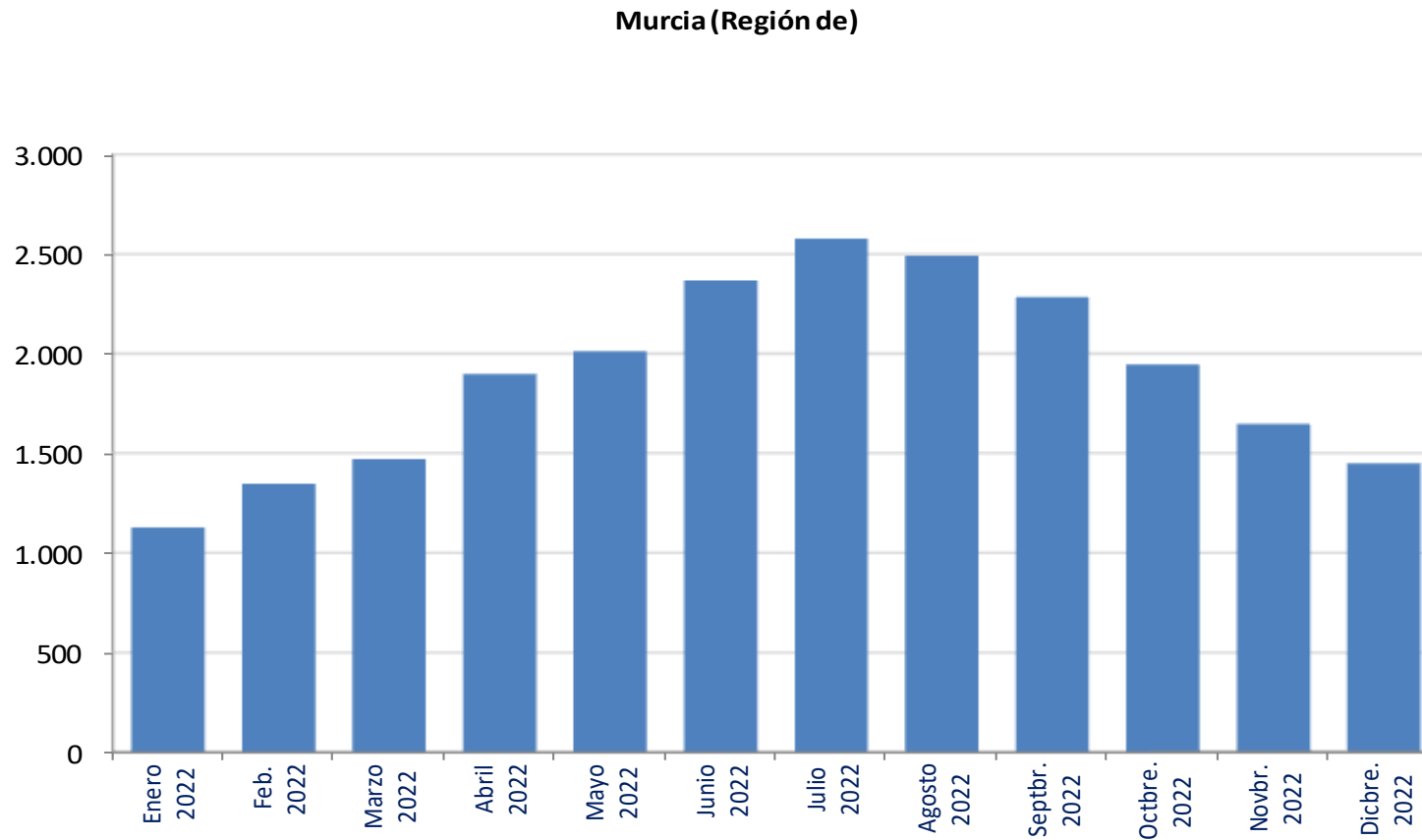
G-10.4. Gráfico del personal empleado en establecimientos hoteleros por meses.

Fuente: INE. Encuesta de Ocupación Hotelera

10.2.7. Ocupación hotelera. Personal ocupado según tipo de contratación por meses.

	TOTAL	No remunerado	Remunerado	Fijo	Eventual
MURCIA (Región de)					
Enero 2022	1.128	38	1.091	882	208
Febrero 2022	1.348	41	1.307	1.032	275
Marzo 2022	1.472	46	1.426	1.110	317
Abril 2022	1.898	63	1.834	1.431	403
Mayo 2022	2.012	68	1.944	1.597	347
Junio 2022	2.367	58	2.309	1.942	367
Julio 2022	2.576	61	2.515	1.890	625
Agosto 2022	2.491	56	2.435	1.791	645
Septiembre 2022	2.285	57	2.228	1.747	482
Octubre 2022	1.946	48	1.898	1.559	339
Noviembre 2022	1.648	45	1.602	1.268	334
Diciembre 2022	1.450	38	1.412	1.164	248
ESPAÑA					
Enero 2022	126.708	3.563	123.144	94.679	28.466
Febrero 2022	137.511	3.877	133.634	102.657	30.977
Marzo 2022	156.510	4.170	152.341	119.478	32.863
Abril 2022	196.622	4.834	191.788	154.609	37.179
Mayo 2022	238.290	4.951	233.339	194.477	38.862
Junio 2022	261.305	4.911	256.394	213.570	42.825
Julio 2022	278.546	5.120	273.426	226.423	47.003
Agosto 2022	283.533	5.214	278.319	230.909	47.410
Septiembre 2022	270.788	4.969	265.819	225.392	40.426
Octubre 2022	234.062	4.408	229.654	197.556	32.098
Noviembre 2022	165.941	3.836	162.105	136.709	25.396
Diciembre 2022	158.913	3.621	155.292	130.880	24.412

Fuente: INE. Encuesta de Ocupación Hotelera

10.2.8. Ocupación en campings. Evolución del número de viajeros entrados, pernoctaciones, estancia media y grado de ocupación por capacidad y parcelas.

	MURCIA (Región de)								ESPAÑA
	2015	2016	2017	2018	2019	2020	2021	2022	2022
VIAJEROS	115.465	127.730	135.115	139.689	139.710	81.085	134.282	150.054	9.440.018
Residentes en España	72.404	80.991	88.648	92.101	93.170		107.920	100.079	6.370.461
Procedentes del extranjero	43.061	46.739	46.467	47.588	46.540		26.362	49.975	3.069.557
PERNOCTACIONES	1.075.965	1.144.823	1.173.170	1.226.966	1.180.297	691.125	999.009	1.225.967	44.543.506
Residentes en España	294.495	337.460	354.136	384.162	384.912		488.184	467.180	25.143.710
Procedentes del extranjero	781.470	807.363	819.034	842.804	795.386		510.825	758.787	19.399.796
ESTANCIA MEDIA (días)	9,32	8,96	8,68	8,78	8,45	8,52	7,44	8,17	4,72
Residentes en España	4,07	4,17	3,99	4,17	4,13	4,14	4,52	4,67	3,95
Procedentes del extranjero	18,15	17,27	17,63	17,71	17,09	24,84	19,38	15,18	6,32
GRADO OCUPACIÓN POR CAPACIDAD (%)	19,74	20,72	21,51	22,89	22,12	15,78	18,08	22,47	24,22
GRADO OCUPACIÓN POR PARCELAS (%)	36,27	37,17	37,77	39,69	38,57	29,78	31,08	39,47	43,39

Celdas en blanco se corresponden con datos protegidos por el secreto estadístico o datos no significativos.

Fuente: INE. Encuesta de Ocupación en Campings

10.2.9. Ocupación en campings. Evolución del número de viajeros entrados y pernoctaciones según país de residencia.

	MURCIA (Región de)				ESPAÑA			
	2020		2021		2022		2022	
	Viajeros	Pernoctaciones	Viajeros	Pernoctaciones	Viajeros	Pernoctaciones	Viajeros	Pernoctaciones
TOTAL	81.085	691.125	134.282	999.009	150.054	1.225.967	9.440.018	44.543.506
Residentes en España			107.920	488.184	100.079	467.180	6.370.461	25.143.710
Procedentes del extranjero			26.362	510.825	49.975	758.787	3.069.557	19.399.796
UE27_2020 sin España	12.092	279.099	21.281	377.992	39.283	596.074	2.552.365	15.414.585
Alemania	4.584	149.974	8.823	206.519	16.640	328.491	669.810	4.197.072
Austria	125	3.761	369	6.774	657	11.132	26.468	103.745
Bélgica	586	9.161	1.071	13.073	1.792	19.116	146.125	1.116.354
Dinamarca	143	1.499	153	1.180	209	2.644	16.089	103.947
Finlandia	24		77	654	233	1.297	9.765	77.828
Francia	3.294	64.067	5.169	82.843	9.170	122.064	793.855	3.972.792
Grecia		0	0	0	0	0	1.578	4.445
Irlanda	101	1.433	137	1.846	370	4.842	69.275	532.111
Italia	194	1.170	346	1.888	1.113	4.767	89.902	269.012
Luxemburgo	36	1.749	81	2.460	130	2.688	5.505	37.901
Países Bajos	1.736	28.717	2.851	38.657	5.757	62.801	566.469	4.342.210
Polonia	153	678	330	1.499	337	1.902	21.260	82.753
Portugal	82	568	615	2.665	796	4.397	67.187	194.004
República Checa	0	59	103	713	164	1.176	18.923	92.130
Suecia	401	12.708	623	14.398	1.055	23.892	21.584	187.093
Resto de la Unión Europea	633	2.728	532	2.822	859	4.866	28.570	101.189
Noruega	71	1.118	117	2.181	157	2.057	6.830	86.310
Reino Unido	3.788	125.222	3.054	103.960	6.689	125.222	303.688	3.119.213
Suiza	706	17.876	1.286	24.945	2.796	31.550	102.548	448.438
Países africanos	26	670			15	78	3.251	9.340
Estados Unidos	28	155			56	238	8.530	22.055
Resto de América	110	826	157	350	464	1.077	20.203	56.369
Otros países	236	942	274	754	448	1.403	45.763	141.463

Las celdas en blanco se corresponden con datos protegidos por el secreto estadístico o datos no significativos.

Fuente: INE. Encuesta de Ocupación en Campings

10.2.10. Ocupación en campings. Número de viajeros entrados, pernoctaciones y estancia media por meses.

MURCIA (Región de)	VIAJEROS			PERNOCTACIONES			ESTANCIA MEDIA (días)		
	TOTAL	Residentes en España	Procedentes del extranjero	TOTAL	Residentes en España	Procedentes del extranjero	TOTAL	Residentes en España	Procedentes del extranjero
2022	150.054	100.079	49.975	1.225.967	467.180	758.787	8,17	4,67	15,18
Enero 2022	6.619	2.531	4.088	119.148	10.501	108.647	18,00	4,15	26,58
Febrero 2022	6.739	2.468	4.271	109.351	9.261	100.090	16,23	3,75	23,43
Marzo 2022	6.200	1.665	4.535	94.044	8.441	85.603	15,17	5,07	18,88
Abril 2022	15.671	11.880	3.791	86.304	44.666	41.638	5,51	3,76	10,98
Mayo 2022	10.491	6.453	4.038	62.996	26.583	36.413	6,00	4,12	9,02
Junio 2022	16.580	13.553	3.027	79.562	49.359	30.203	4,80	3,64	9,98
Julio 2022	23.457	19.133	4.324	126.523	94.795	31.728	5,39	4,95	7,34
Agosto 2022	24.775	21.675	3.100	171.929	142.039	29.890	6,94	6,55	9,64
Septiembre 2022	13.631	8.770	4.861	73.830	35.819	38.011	5,42	4,08	7,82
Octubre 2022	11.960	6.345	5.615	103.287	23.110	80.177	8,64	3,64	14,28
Noviembre 2022	7.258	2.616	4.642	89.934	10.438	79.496	12,39	3,99	17,12
Diciembre 2022	6.673	2.990	3.683	109.059	12.168	96.891	16,34	4,07	26,31

Fuente: INE. Encuesta de Ocupación en Campings

10.2.11. Ocupación en campings. Grado de ocupación por capacidad y parcelas por meses.

	MURCIA (Región de)		ESPAÑA	
	Grado de ocupación por capacidad (%)	Grado de ocupación por parcelas (%)	Grado de ocupación por capacidad (%)	Grado de ocupación por parcelas (%)
2022	22,47	39,47	24,22	43,39
Enero 2022	25,25	46,99	15,90	42,74
Febrero 2022	25,66	50,96	17,05	44,97
Marzo 2022	19,93	37,82	12,75	36,53
Abril 2022	18,90	36,48	18,21	37,35
Mayo 2022	13,35	28,95	15,86	34,93
Junio 2022	17,42	33,02	22,88	40,94
Julio 2022	26,82	39,19	37,37	51,45
Agosto 2022	37,87	43,88	47,22	59,64
Septiembre 2022	17,43	30,86	21,14	40,80
Octubre 2022	22,75	39,02	18,05	39,31
Noviembre 2022	20,47	40,07	13,87	38,03
Diciembre 2022	24,02	46,12	16,37	41,27

Fuente: INE. Encuesta de Ocupación en Campings

10.2.12. Ocupación en campings. Distribución porcentual de los viajeros y pernoctaciones de españoles según Comunidad Autónoma de procedencia.

	MURCIA (Región de)				ESPAÑA			
	2021		2022		2021		2022	
	Viajeros	Pernoctaciones	Viajeros	Pernoctaciones	Viajeros	Pernoctaciones	Viajeros	Pernoctaciones
ESPAÑA	100,00	100,00	100,00	100,00	100,00	100,00	100,00	100,00
ANDALUCÍA	6,47	7,41	7,63	8,18	12,32	11,10	13,29	12,55
ARAGÓN	0,45	0,55	0,57	0,75	3,32	3,12	3,15	3,00
ASTURIAS (Principado de)	0,32	0,54	0,32	0,68	1,58	2,17	1,66	2,27
BALEARS (Illes)	0,12	0,08	0,09	0,06	0,32	0,27	0,36	0,27
CANARIAS	0,20	0,31	0,29	0,29	0,41	0,28	0,69	0,44
CANTABRIA	2,05	1,40	0,91	0,61	0,95	0,93	0,86	1,15
CASTILLA Y LEÓN	1,41	1,92	1,28	2,01	2,86	2,85	2,82	2,96
CASTILLA-LA MANCHA	4,32	5,36	4,80	6,25	2,09	1,98	2,08	2,01
CATALUÑA	2,94	3,44	3,01	3,65	39,47	36,96	39,37	36,08
COMUNITAT VALENCIANA	20,71	17,27	25,56	20,55	11,78	13,12	10,57	11,97
EXTREMADURA	0,74	0,81	0,56	0,75	1,18	1,03	1,17	1,04
GALICIA	0,60	0,43	0,54	0,41	2,70	2,95	2,63	3,01
MADRID (Comunidad de)	8,65	11,83	8,62	11,66	9,09	9,28	9,41	9,14
MURCIA (Región de)	48,98	46,25	43,58	41,34	2,07	2,06	2,10	1,97
NAVARRA (Comunidad Foral de)	0,37	0,38	0,28	0,37	2,16	2,32	2,12	2,25
PAÍS VASCO	1,41	1,62	1,71	2,13	7,10	8,97	7,12	9,26
RIOJA (La)	0,09	0,24	0,16	0,23	0,52	0,56	0,54	0,55
CEUTA (Ciudad Autónoma de)	0,15	0,11	0,06	0,06	0,05	0,04	0,06	0,06
MELILLA (Ciudad Autónoma de)	0,01	0,05	0,04	0,01	0,02	0,02	0,01	0,01

Fuente: INE. Encuesta de Ocupación en Campings

10.2.13. Ocupación en campings. Personal ocupado según tipo de contratación por meses.

		MURCIA (Región de)					ESPAÑA				
		TOTAL	No remunerado	Remunerado	Fijo	Eventual	TOTAL	No remunerado	Remunerado	Fijo	Eventual
2022											
Enero	2022	188	9	179	156	23	3.117	182	2.935	2.316	619
Febrero	2022	183	9	174	159	15	3.378	201	3.178	2.513	665
Marzo	2022	183	5	178	160	18	4.190	226	3.965	3.124	841
Abril	2022	187	5	182	161	21	8.032	382	7.650	5.897	1.752
Mayo	2022	190	4	186	162	24	8.740	384	8.356	6.416	1.940
Junio	2022	231	4	227	170	57	11.495	503	10.992	8.005	2.987
Julio	2022	294	4	290	175	115	15.090	593	14.497	10.188	4.310
Agosto	2022	282	5	277	169	108	15.135	550	14.585	10.082	4.503
Septiembre	2022	199	5	194	149	45	10.438	454	9.984	7.557	2.427
Octubre	2022	197	5	192	160	32	6.719	292	6.427	5.306	1.121
Noviembre	2022	194	10	184	156	28	3.971	227	3.744	3.242	502
Diciembre	2022	192	5	187	161	26	3.472	184	3.288	2.809	479

Fuente: INE. Encuesta de Ocupación en Campings

10.2.14. Ocupación en apartamentos turísticos. Evolución del número de viajeros entrados, pernoctaciones, estancia media y grados de ocupación.

	MURCIA (Región de)								ESPAÑA
	2015	2016	2017	2018	2019	2020	2021	2022	2022
VIAJEROS	112.087	117.262	125.441	119.214	111.267	49.752	106.878	166.540	12.607.487
Residentes en España	81.155	84.822	90.741	82.864	77.397		89.474	126.496	5.501.310
Procedentes del extranjero	30.932	32.440	34.700	36.350	33.870		17.404	40.044	7.106.177
PERNOCTACIONES	854.797	867.898	852.467	852.383	793.225	350.974	677.692	849.366	67.684.610
Residentes en España	589.070	581.642	569.942	566.981	530.142		554.975	631.097	22.302.821
Procedentes del extranjero	265.727	286.256	282.525	285.402	263.083		122.717	218.269	45.381.789
ESTANCIA MEDIA	7,63	7,40	6,80	7,15	7,13	7,05	6,34	5,10	5,37
Residentes en España	7,26	6,86	6,28	6,84	6,85	6,79	6,20	4,99	4,05
Procedentes del extranjero	8,59	8,82	8,14	7,85	7,77	8,62	7,05	5,45	6,39
GRADO DE OCUPACIÓN POR PLAZAS (%)	25,11	26,13	24,83	24,92	23,56	14,62	20,94	24,15	37,53
GRADO DE OCUPACIÓN NETO POR APARTAMENTOS (%)	38,63	40,15	41,05	41,75	39,82	25,67	34,65	41,64	56,33

Las celdas en blanco corresponden a datos no disponibles, no significativos o preservados por el secreto estadístico.

Fuente: INE. Encuesta de Ocupación en Apartamentos Turísticos

10.2.15. Ocupación en apartamentos turísticos. Evolución del número de viajeros entrados y pernoctaciones según país de residencia.

	MURCIA (Región de)				ESPAÑA			
	2020		2021		2022		2022	
	Viajeros	Pernoctaciones	Viajeros	Pernoctaciones	Viajeros	Pernoctaciones	Viajeros	Pernoctaciones
TOTAL	49.752	350.974	106.878	677.692	166.540	849.366	12.607.487	67.684.610
Residentes en España			89.474	554.975	126.496	631.097	5.501.310	22.302.821
Procedentes del extranjero			17.404	122.717	40.044	218.269	7.106.177	45.381.789
UE27_2020 sin España			9.518	80.447	21.350	121.704	3.741.402	24.351.522
Alemania	367	4.124	1.175	9.565	2.236	13.604	685.322	5.494.249
Austria	19	117	60	142	238	351	43.426	243.876
Bélgica	224	2.040	452	3.170	916	4.890	156.953	1.051.746
Dinamarca	125	1.671	141	1.196	289	3.125	150.273	1.157.731
Finlandia	63	1.096	61	3.024	550	6.454	91.843	766.179
Francia	982	8.289	2.489	16.579	5.299	23.115	664.353	3.665.153
Grecia					149	2.474	9.029	39.604
Irlanda	183	705	196	761	1.192	4.753	387.527	2.718.816
Italia	223	1.915	695	2.426	2.077	5.934	419.682	1.992.641
Luxemburgo	25	152			47	130	7.877	48.053
Países Bajos	208	2.559	714	4.329	2.307	9.219	491.386	3.444.953
Polonia	87	273	546	2.853	942	5.664	103.854	596.255
Portugal	402	4.015	741	6.045	1.589	12.207	131.761	502.242
República Checa	33	342	646	4.675	735	4.807	71.373	450.470
Suecia	713	11.332	941	15.439	1.138	15.671	158.838	1.253.450
Resto de la Unión Europea			627	9.731	1.646	9.305	167.903	926.103
Noruega	172	1.725	326	2.261	1.018	6.554	157.697	1.388.287
Reino Unido	1.732	9.797	4.369	24.100	11.242	59.173	2.211.532	15.037.037
Rusia	87	330	97	369				
Suiza	51	512	264	1.386	546	2.478	96.370	575.357
Resto de Europa	276	1.983	640	4.594	1.535	10.418	192.083	1.196.163
Países africanos	203	580	457	2.172	846	2.701	72.029	338.733
Estados Unidos	130	821	224	734	504	1.379	187.135	645.861
Resto de América	398	2.181	1.052	3.651	2.334	7.847	264.623	1.057.221

10.2.15. Ocupación en apartamentos turísticos. Evolución del número de viajeros entrados y pernoctaciones según país de residencia.

	MURCIA (Región de)						ESPAÑA	
	2020		2021		2022		2022	
	Viajeros	Pernoctaciones	Viajeros	Pernoctaciones	Viajeros	Pernoctaciones	Viajeros	Pernoctaciones
Otros países	152	1.454	456	3.003	670	6.016	183.306	791.608

Las celdas en blanco corresponden a datos no disponibles, no significativos o preservados por el secreto estadístico.

Fuente: INE. Encuesta de Ocupación en Apartamentos Turísticos

10.2.16. Ocupación en apartamentos turísticos. Número de viajeros entrados, pernoctaciones y estancia media por meses.

MURCIA (Región de)	VIAJEROS			PERNOCTACIONES			ESTANCIA MEDIA		
	TOTAL	Residentes en España	Procedentes del extranjero	TOTAL	Residentes en España	Procedentes del extranjero	TOTAL	Residentes en España	Procedentes del extranjero
2022	166.540	126.496	40.044	849.366	631.097	218.269	5,10	4,99	5,45
Enero 2022	6.174	4.605	1.569	32.704	20.291	12.413	5,30	4,41	7,91
Febrero 2022	7.071	5.076	1.996	35.170	21.453	13.717	4,97	4,23	6,87
Marzo 2022	6.645	4.454	2.190	39.788	22.858	16.929	5,99	5,13	7,73
Abril 2022	17.176	13.989	3.187	59.254	44.458	14.796	3,45	3,18	4,64
Mayo 2022	15.091	10.835	4.256	58.792	39.073	19.719	3,90	3,61	4,63
Junio 2022	19.963	15.799	4.164	89.573	69.713	19.860	4,49	4,41	4,77
Julio 2022	28.309	22.726	5.583	162.676	137.529	25.147	5,75	6,05	4,50
Agosto 2022	32.801	24.709	8.091	202.736	163.681	39.055	6,18	6,62	4,83
Septiembre 2022	11.377	8.699	2.679	57.485	43.045	14.441	5,05	4,95	5,39
Octubre 2022	9.681	5.920	3.761	47.500	26.908	20.592	4,91	4,55	5,47
Noviembre 2022	5.059	3.959	1.100	32.259	18.634	13.625	6,38	4,71	12,39
Diciembre 2022	7.194	5.725	1.469	31.428	23.454	7.974	4,37	4,10	5,43

Fuente: INE. Encuesta de Ocupación en Apartamentos Turísticos

10.2.17. Ocupación en apartamentos turísticos. Grado de ocupación por plazas y neto por apartamentos, por meses.

	MURCIA (Región de)		ESPAÑA	
	Grado de ocupación por plazas (%)	Grado de ocupación neto por apartamentos (%)	Grado de ocupación por plazas (%)	Grado de ocupación neto por apartamentos (%)
2022	24,15	41,64	37,53	56,33
Enero 2022	12,70	28,56	25,81	44,79
Febrero 2022	15,13	33,11	31,21	52,60
Marzo 2022	13,02	29,56	30,17	52,23
Abril 2022	17,90	35,65	32,02	49,71
Mayo 2022	17,09	37,67	30,44	48,74
Junio 2022	28,37	47,63	38,19	56,34
Julio 2022	46,36	66,61	51,50	66,34
Agosto 2022	56,73	75,44	57,76	72,72
Septiembre 2022	20,35	38,26	38,44	59,37
Octubre 2022	18,20	33,26	35,09	55,17
Noviembre 2022	14,54	30,80	31,90	55,31
Diciembre 2022	13,04	25,48	32,38	53,01

Fuente: INE. Encuesta de Ocupación en Apartamentos Turísticos

10.2.18. Ocupación en apartamentos turísticos. Distribución porcentual de los viajeros y pernoctaciones de españoles según Comunidad Autónoma de procedencia.

	MURCIA (Región de)				ESPAÑA			
	2021		2022		2021		2022	
	Viajeros	Pernoctaciones	Viajeros	Pernoctaciones	Viajeros	Pernoctaciones	Viajeros	Pernoctaciones
ESPAÑA	100,00	100,00	100,00	100,00	100,00	100,00	100,00	100,00
ANDALUCÍA	9,59	8,82	9,04	8,87	16,97	13,79	16,54	13,65
ARAGÓN	1,21	0,92	0,82	0,89	3,20	3,06	2,95	3,08
ASTURIAS (Principado de)	3,55	10,45	2,89	10,71	1,40	1,71	1,53	1,88
BALEARS (Illes)	0,69	0,83	0,43	0,58	1,64	1,83	2,13	2,24
CANARIAS	0,45	0,42	0,39	0,34	10,36	9,18	8,67	8,62
CANTABRIA	0,51	0,38	0,24	0,39	0,89	0,90	1,11	1,00
CASTILLA Y LEÓN	2,74	2,96	2,16	2,96	3,63	3,72	4,03	3,98
CASTILLA-LA MANCHA	6,26	5,89	5,06	4,99	3,58	3,59	3,42	3,31
CATALUÑA	3,88	2,77	3,08	2,70	13,17	14,40	13,09	14,37
COMUNITAT VALENCIANA	8,21	4,99	7,89	5,25	9,64	9,83	9,34	8,93
EXTREMADURA	0,84	0,60	0,62	0,67	1,80	1,49	1,97	1,46
GALICIA	7,42	3,22	1,85	3,68	4,03	3,36	3,55	3,14
MADRID (Comunidad de)	21,11	22,16	18,07	19,58	20,66	23,25	21,74	23,99
MURCIA (Región de)	31,36	32,40	45,67	35,73	2,40	2,60	2,98	2,66
NAVARRA (Comunidad Foral de)	0,50	1,71	0,33	0,90	1,32	1,60	1,33	1,54
PAÍS VASCO	1,17	1,13	0,83	0,87	4,36	4,73	4,65	5,21
RIOJA (La)	0,42	0,28	0,33	0,29	0,67	0,74	0,70	0,75
CEUTA (Ciudad Autónoma de)	0,06	0,07	0,10	0,06	0,20	0,16	0,17	0,12
MELILLA (Ciudad Autónoma de)	0,03	0,02	0,22	0,53	0,07	0,07	0,10	0,08

Fuente: INE. Encuesta de Ocupación en Apartamentos Turísticos

10.2.19. Ocupación en apartamentos turísticos. Personal ocupado según tipo de contratación por meses.

		MURCIA (Región de)					ESPAÑA				
		TOTAL	No remunerado	Remunerado	Fijo	Eventual	TOTAL	No remunerado	Remunerado	Fijo	Eventual
2022											
Enero	2022	226	32	194	151	43	21.533	3.504	18.029	14.292	3.737
Febrero	2022	228	32	196	154	42	22.000	3.544	18.456	14.474	3.982
Marzo	2022	250	31	219	167	52	22.972	3.590	19.382	15.304	4.078
Abril	2022	260	37	223	172	51	26.451	4.075	22.376	17.672	4.704
Mayo	2022	261	35	226	170	56	31.466	4.170	27.296	22.222	5.074
Junio	2022	284	35	249	161	87	33.658	4.407	29.252	24.076	5.176
Julio	2022	332	42	290	180	110	36.145	4.595	31.550	25.700	5.850
Agosto	2022	334	38	296	217	79	36.796	4.566	32.229	26.310	5.920
Septiembre	2022	284	31	253	196	57	34.759	4.319	30.441	25.402	5.039
Octubre	2022	235	32	203	163	40	29.632	3.985	25.647	21.806	3.841
Noviembre	2022	213	22	190	152	38	24.416	3.758	20.658	17.593	3.065
Diciembre	2022	230	24	206	169	37	24.504	3.747	20.757	17.784	2.973

Fuente: INE. Encuesta de Ocupación en Apartamentos Turísticos

10.2.20. Ocupación en alojamientos de turismo rural. Evolución del número de viajeros entrados, pernoctaciones, estancia media y grado de ocupación.

	MURCIA (Región de)								ESPAÑA
	2015	2016	2017	2018	2019	2020	2021	2022	2022
VIAJEROS	36.227	41.091	53.864	50.856	56.435	29.853	40.836	36.984	4.395.564
Residentes en España	33.167	37.202	49.524	45.009	50.322	28.667	38.371	33.747	3.531.619
Procedentes del extranjero	3.060	3.889	4.340	5.847	6.113	1.185	2.465	3.237	863.946
PERNOCTACIONES	92.386	103.507	130.036	126.367	125.600	83.261	106.751	104.060	12.070.339
Residentes en España	81.194	90.674	115.984	106.992	110.041	80.030	98.320	91.480	9.036.259
Procedentes del extranjero	11.192	12.833	14.052	19.375	15.559	3.231	8.431	12.580	3.034.080
ESTANCIA MEDIA	2,55	2,52	2,41	2,48	2,23	2,79	2,61	2,81	2,75
Residentes en España	2,45	2,44	2,34	2,38	2,19	2,79	2,56	2,71	2,56
Procedentes del extranjero	3,66	3,30	3,24	3,31	2,55	2,73	3,42	3,89	3,51
GRADO DE OCUPACIÓN POR PLAZAS (%)	12,62	12,74	15,40	14,76	13,91	12,77	14,23	14,95	20,48
GRADO DE OCUPACIÓN POR HABITACIONES (%)	16,63	17,03	19,58	19,39	16,92	16,78	20,01	19,61	26,20

Fuente: INE. Encuesta de Ocupación en Alojamientos de Turismo Rural

10.2.21. Ocupación en alojamientos de turismo rural. Número de viajeros entrados, pernoctaciones y estancia media por meses.

MURCIA (Región de)	VIAJEROS			PERNOCTACIONES			ESTANCIA MEDIA		
	TOTAL	Residentes en España	Procedentes del extranjero	TOTAL	Residentes en España	Procedentes del extranjero	TOTAL	Residentes en España	Procedentes del extranjero
2022	36.984	33.747	3.237	104.060	91.480	12.580	2,81	2,71	3,89
Enero 2022	1.873	1.755	117	4.854	4.574	280	2,59	2,61	2,38
Febrero 2022	2.525	2.301	224	5.851	5.214	637	2,32	2,27	2,85
Marzo 2022	2.703	2.482	221	6.048	5.394	654	2,24	2,17	2,96
Abril 2022	4.333	3.868	465	10.432	9.045	1.388	2,41	2,34	2,98
Mayo 2022	2.922	2.645	276	6.899	6.098	801	2,36	2,30	2,90
Junio 2022	4.112	3.762	350	10.171	8.897	1.274	2,47	2,36	3,64
Julio 2022	3.810	3.472	338	16.798	14.389	2.409	4,41	4,14	7,13
Agosto 2022	3.127	2.832	296	18.066	15.575	2.490	5,78	5,50	8,42
Septiembre 2022	2.016	1.908	107	5.140	4.672	468	2,55	2,45	4,36
Octubre 2022	1.941	1.827	114	4.268	3.696	572	2,20	2,02	5,03
Noviembre 2022	3.229	2.808	421	6.147	5.168	979	1,90	1,84	2,32
Diciembre 2022	4.394	4.087	307	9.387	8.759	628	2,14	2,14	2,04

Fuente: INE. Encuesta de Ocupación en Alojamientos de Turismo Rural

10.2.22. Ocupación en alojamientos de turismo rural. Grado de ocupación por plazas y habitaciones por meses.

	MURCIA (Región de)		ESPAÑA	
	Grado de ocupación por plazas (%)	Grado de ocupación por habitaciones (%)	Grado de ocupación por plazas (%)	Grado de ocupación por habitaciones (%)
2022	14,95	19,61	20,48	26,20
Enero 2022	8,24	11,14	8,72	12,36
Febrero 2022	10,31	13,15	12,35	16,97
Marzo 2022	9,27	12,24	11,32	15,41
Abril 2022	15,79	19,08	21,92	27,56
Mayo 2022	10,71	14,02	16,26	21,10
Junio 2022	15,93	22,47	20,26	25,47
Julio 2022	30,54	37,21	33,17	41,14
Agosto 2022	35,48	50,97	44,53	55,07
Septiembre 2022	10,16	13,35	21,47	27,77
Octubre 2022	8,17	11,55	18,56	23,94
Noviembre 2022	11,31	14,59	12,30	16,58
Diciembre 2022	17,13	21,14	17,30	22,12

Fuente: INE. Encuesta de Ocupación en Alojamientos de Turismo Rural

10.2.23. Ocupación en alojamientos de turismo rural. Distribución porcentual de los viajeros y pernoctaciones de españoles según Comunidad Autónoma de procedencia.

	MURCIA (Región de)				ESPAÑA			
	2021		2022		2021		2022	
	Viajeros	Pernoctaciones	Viajeros	Pernoctaciones	Viajeros	Pernoctaciones	Viajeros	Pernoctaciones
ESPAÑA	100,00	100,00	100,00	100,00	100,00	100,00	100,00	100,00
ANDALUCÍA	4,40	3,91	5,16	4,65	9,75	10,55	9,97	10,75
ARAGÓN	0,30	0,22	0,36	0,27	2,71	2,86	2,52	2,69
ASTURIAS (Principado de)	0,21	0,37	0,21	0,09	2,32	2,00	2,27	1,94
BALEARS (Illes)	0,29	0,27	0,28	0,20	1,46	1,20	1,40	1,26
CANARIAS	0,07	0,05	0,26	0,38	1,37	1,67	1,41	1,95
CANTABRIA	0,07	0,08	0,01	0,01	1,57	1,24	1,39	1,14
CASTILLA Y LEÓN	0,45	0,39	0,45	0,39	6,98	6,19	6,52	6,03
CASTILLA-LA MANCHA	2,36	2,60	1,90	2,07	3,89	4,11	4,09	4,05
CATALUÑA	4,23	5,42	4,04	7,32	18,27	18,76	17,38	17,90
COMUNITAT VALENCIANA	10,73	9,73	14,62	12,60	8,58	8,97	8,25	8,77
EXTREMADURA	0,02	0,01	0,16	0,12	2,79	2,51	2,57	2,38
GALICIA	0,36	0,32	0,52	0,37	4,05	3,20	3,87	3,15
MADRID (Comunidad de)	5,38	4,79	6,86	6,70	24,83	25,40	27,02	26,64
MURCIA (Región de)	69,62	70,25	64,40	63,34	2,39	2,59	2,20	2,41
NAVARRA (Comunidad Foral de)	0,07	0,11	0,35	0,26	1,88	2,05	1,92	1,94
PAÍS VASCO	0,57	0,78	0,32	0,42	6,45	6,03	6,40	6,15
RIOJA (La)	0,87	0,69	0,09	0,83	0,64	0,62	0,73	0,76
CEUTA (Ciudad Autónoma de)	0,00	0,00	0,01	0,00	0,04	0,04	0,05	0,06
MELILLA (Ciudad Autónoma de)	0,00	0,00	0,00	0,00	0,02	0,03	0,04	0,03

Fuente: INE. Encuesta de Ocupación en Alojamientos de Turismo Rural

10.2.24. Ocupación en alojamientos de turismo rural. Personal ocupado según tipo de contratación por meses.

		MURCIA (Región de)					ESPAÑA				
		TOTAL	No remunerado	Remunerado	Fijo	Eventual	TOTAL	No remunerado	Remunerado	Fijo	Eventual
2022											
Enero	2022	191	137	54	41	13	19.654	14.319	5.335	4.461	874
Febrero	2022	212	150	63	47	16	20.873	14.763	6.109	5.007	1.102
Marzo	2022	210	147	63	49	14	22.370	15.384	6.987	5.772	1.215
Abril	2022	225	159	66	52	14	25.353	16.597	8.757	7.250	1.507
Mayo	2022	222	149	73	57	16	25.971	16.647	9.324	7.789	1.535
Junio	2022	235	169	66	54	12	26.595	16.733	9.863	8.310	1.553
Julio	2022	179	146	33	20	13	28.119	17.266	10.853	8.854	1.999
Agosto	2022	172	140	33	20	13	28.753	17.232	11.521	9.194	2.327
Septiembre	2022	179	146	33	20	13	27.385	16.828	10.558	8.989	1.569
Octubre	2022	176	146	30	20	10	25.935	16.091	9.844	8.615	1.229
Noviembre	2022	195	139	55	45	10	22.859	15.397	7.462	6.543	919
Diciembre	2022	197	142	55	45	10	22.543	15.363	7.181	6.260	921

Fuente: INE. Encuesta de Ocupación en Alojamientos de Turismo Rural

10.3.1. Oferta y demanda turística en la Costa Cálida por meses.

	Establecimientos hoteleros abiertos	Plazas estimadas	Viajeros entrados	Pernoctaciones	Grado de ocupación por plazas (%)	Grado ocupación por plazas fin de semana (%)	Estancia media (días)	Personal ocupado
2022								
Enero 2022	43	3.929	15.859	33.223	27,18	33,63	2,09	392
Febrero 2022	50	5.519	25.596	63.723	40,94	56,23	2,49	562
Marzo 2022	58	6.630	27.856	79.804	38,54	40,52	2,86	632
Abril 2022	73	9.947	50.655	154.302	51,15	58,45	3,05	1.030
Mayo 2022	75	10.394	53.072	158.724	48,70	62,41	2,99	1.101
Junio 2022	82	11.279	63.793	183.653	52,90	71,47	2,88	1.460
Julio 2022	84	11.420	78.482	242.494	64,79	73,92	3,09	1.628
Agosto 2022	84	11.526	89.197	292.999	78,14	83,17	3,28	1.590
Septiembre 2022	80	11.151	61.743	181.001	52,40	64,49	2,93	1.349
Octubre 2022	68	9.023	43.915	120.659	42,97	55,09	2,75	1.011
Noviembre 2022	51	6.262	26.690	66.369	35,23	48,52	2,49	668
Diciembre 2022	49	4.905	22.549	50.430	32,89	46,97	2,24	517

Costa Cálida incluye los municipios de Águilas, Cartagena, Mazarrón, San Javier, San Pedro del Pinatar, La Unión y Los Alcázares.

Fuente: INE. Encuesta de Ocupación Hotelera

10.4.1. Entrada de turistas internacionales según destino principal.

	MURCIA (Región de)	ESPAÑA
2016		
1. Número de turistas	924.305	75.315.008
2. Tasa de variación anual	22,66	10,46
2017		
1. Número de turistas	991.209	81.868.522
2. Tasa de variación anual	7,24	8,70
2018		
1. Número de turistas	1.134.189	82.808.413
2. Tasa de variación anual	14,42	1,15
2019		
1. Número de turistas	1.037.818	83.509.153
2. Tasa de variación anual	-8,50	0,85
2020		
1. Número de turistas	279.245	18.933.103
2. Tasa de variación anual	-73,09	-77,33
2021		
1. Número de turistas	385.228	31.180.802
2. Tasa de variación anual	37,95	64,69
2022		
1. Número de turistas	821.232	71.659.281
2. Tasa de variación anual	113,18	129,82

Fuente: INE. Estadística de Movimientos Turísticos en Fronteras (FRONTUR)

10.4.2. Gasto de los turistas internacionales según destino principal.

	2016	2017	2018	2019	2020	2021	2022
MURCIA (Región de)							
1. Gasto total (millones de euros)	903,31	1.026,58	1.199,95	1.113,86	283,78	414,16	1.000,95
2. Gasto medio por persona (euros)	961	1.007	1.058	1.073	1.016	1.075	1.219
3. Gasto medio diario por persona (euros)	76	84	87	93	82	82	99
4. Duración media de los viajes (días)	12,70	11,97	12,21	11,60	12,32	13,13	12,28
5. Número de etapas de los viajes	1.064.994	1.261.737	1.303.951	1.171.974	302.371	427.915	961.248
6. Pernoctaciones	11.898.546	12.092.511	13.808.826	12.069.267	3.401.298	4.960.120	10.150.849
ESPAÑA							
Gasto total (millones de euros)	77.415,54	87.003,93	89.750,75	91.911,97	19.786,78	34.903,37	87.138,19
Gasto medio por persona (euros)	1.028	1.063	1.084	1.101	1.045	1.119	1.216
Gasto medio diario por persona (euros)	130	137	146	155	134	137	162
Duración media de los viajes (días)	7,88	7,74	7,45	7,11	7,82	8,15	7,50
Número de etapas de los viajes	87.122.191	96.797.190	96.056.816	96.211.700	21.380.468	35.187.199	81.725.370
Pernoctaciones	593.417.445	633.696.886	616.714.999	594.017.856	147.986.129	253.985.281	537.611.775

Fuente: INE. Encuesta de Gasto Turístico (EGATUR)

10.5.1. Evolución de los viajes, pernoctaciones, duración media y gastos de los residentes en la Región de Murcia según alojamiento principal.

	Viajes	Pernoctaciones	Duración media de los viajes (días)	Gasto total (miles de euros)	Gasto medio por persona (euros)	Gasto medio diario por persona (euros)
2020						
TOTAL	2.423.465	11.297.936	4,66	424.506,62	175,17	37,57
De mercado	814.860	3.174.557	3,90	256.702,60	315,03	80,86
Hoteleros	440.121	1.319.726	3,00	156.696,01	356,03	118,73
Vivienda de alquiler	216.824	1.237.084	5,71	66.716,21	307,70	53,93
Casa rural	60.234	214.955	3,57	14.721,67	244,41	68,49
No de mercado	1.608.604	8.123.379	5,05	167.804,02	104,32	20,66
Vivienda en propiedad	560.865	3.342.434	5,96	49.428,02	88,13	14,79
Vivienda de familiares o amigos	1.003.764	4.574.743	4,56	110.797,14	110,38	24,22
2021						
TOTAL	3.688.840	17.315.329	4,69	749.693,34	203,23	43,30
De mercado	1.440.144	5.932.687	4,12	470.428,40	326,65	79,29
Hoteleros	849.119	2.418.459	2,85	281.461,26	331,47	116,38
Vivienda de alquiler	354.458	2.710.604	7,65	138.286,67	390,14	51,02
Casa rural	100.364	349.416	3,48	21.839,81	217,61	62,50
No de mercado	2.248.696	11.382.642	5,06	279.264,94	124,19	24,53
Vivienda en propiedad	736.429	4.305.203	5,85	71.614,00	97,24	16,63
Vivienda de familiares o amigos	1.473.850	6.908.161	4,69	198.693,87	134,81	28,76
2022						
TOTAL	4.353.643	19.637.992	4,51	1.163.700,30	267,29	59,26
De mercado	1.735.036	6.583.550	3,79	745.426,05	429,63	113,23
Hoteleros	1.164.427	3.703.771	3,18	534.076,62	458,66	144,20
Vivienda de alquiler	384.195	2.209.527	5,75	162.903,04	424,01	73,73
Casa rural	89.618	276.948	3,09	22.380,05	249,73	80,81
No de mercado	2.618.608	13.054.442	4,99	418.274,25	159,73	32,04
Vivienda en propiedad	636.880	3.274.786	5,14	70.764,06	111,11	21,61
Vivienda de familiares o amigos	1.866.594	8.448.878	4,53	313.863,98	168,15	37,15

Los alojamientos principales que no se muestran no están disponibles por falta de respaldo muestral (albergues principalmente y resto de no mercado).

Fuente: INE. Encuesta de Turismo de Residentes

10.5.2. Evolución de los viajes, pernoctaciones, duración media y gastos de los residentes en la Región de Murcia según destino.

	Viajes	Pernoctaciones	Duración media de los viajes (días)	Gasto total (miles de euros)	Gasto medio por persona (euros)	Gasto medio diario por persona (euros)
2020						
TOTAL DESTINO	2.423.465	11.297.936	4,66	424.506,62	175,17	37,57
EXTRANJERO	81.115	756.223	9,32	56.455,06	695,99	74,65
DESTINO NACIONAL	2.342.350	10.541.712	4,50	368.051,56	157,13	34,91
Andalucía	329.610	1.494.855	4,54	75.077,20	227,78	50,22
Castilla - La Mancha	265.440	732.653	2,76	28.059,80	105,71	38,30
Comunitat Valenciana	399.038	2.039.257	5,11	56.942,25	142,70	27,92
Madrid, Comunidad de	111.047	277.000	2,49	28.967,34	260,86	104,58
Murcia, Región de	1.050.475	4.880.998	4,65	97.308,93	92,63	19,94
2021						
TOTAL DESTINO	3.688.840	17.315.329	4,69	749.693,34	203,23	43,30
EXTRANJERO	147.713	1.364.104	9,23	93.799,12	635,01	68,76
Europa (sin España)	127.937	1.034.713	8,09	73.050,71	570,99	70,60
DESTINO NACIONAL	3.541.127	15.951.225	4,50	655.894,22	185,22	41,12
Andalucía	517.749	2.501.258	4,83	134.908,05	260,57	53,94
Castilla - La Mancha	268.234	755.532	2,82	41.260,88	153,82	54,61
Cataluña	73.006	368.302	5,04	25.216,58	345,40	68,47
Comunitat Valenciana	592.605	2.356.458	3,98	86.723,27	146,34	36,80
Madrid, Comunidad de	301.987	974.854	3,23	72.786,65	241,03	74,66
Murcia, Región de	1.490.422	7.276.453	4,88	172.215,44	115,55	23,67
2022						
TOTAL DESTINO	4.353.643	19.637.992	4,51	1.163.700,30	267,29	59,26
EXTRANJERO	405.288	5.231.079	12,91	348.660,78	860,28	66,65
Europa (sin España)	273.294	2.551.184	9,33	209.407,63	766,24	82,08
DESTINO NACIONAL	3.948.355	14.406.913	3,65	815.039,53	206,43	56,57
Andalucía	547.601	1.960.188	3,58	153.498,69	280,31	78,31
Castilla - La Mancha	290.871	1.016.053	3,49	51.668,16	177,63	50,85
Comunitat Valenciana	713.984	2.238.338	3,13	117.788,63	164,97	52,62
Galicia	62.141	615.653	10,00	47.082,00	758,00	76,00

10.5.2. Evolución de los viajes, pernoctaciones, duración media y gastos de los residentes en la Región de Murcia según destino.

	Viajes	Pernoctaciones	Duración media de los viajes (días)	Gasto total (miles de euros)	Gasto medio por persona (euros)	Gasto medio diario por persona (euros)
Madrid, Comunidad de	262.506	721.465	2,75	77.175,48	294,00	106,97
Murcia, Región de	1.676.702	5.748.172	3,43	172.859,62	103,09	30,07

Las Comunidades Autónomas que no se muestran se debe a falta de respaldo muestral.

Fuente: INE. Encuesta de Turismo de Residentes

10.6.1. Índice de precios hoteleros. Base 2008.

		MURCIA (Región de)		ESPAÑA	
		Índice	% variación en un año	Índice	% variación en un año
2021					
Enero	2021	73,31	-7,74	95,25	-10,53
Febrero	2021	77,90	-6,88	88,40	-14,95
Marzo	2021	73,57	-6,19	91,55	-7,82
Abril	2021	92,32	3,71	88,06	-19,95
Mayo	2021	79,89		127,15	
Junio	2021	84,82	6,73	116,72	8,76
Julio	2021	87,80	5,89	122,08	8,53
Agosto	2021	97,40	9,28	127,14	13,48
Septiembre	2021	88,70	10,16	116,72	16,07
Octubre	2021	86,61	13,68	114,41	20,46
Noviembre	2021	88,95	20,37	112,08	24,43
Diciembre	2021	88,43	16,59	116,64	20,69
2022					
Enero	2022	80,91	10,38	112,09	17,69
Febrero	2022	88,65	13,80	109,67	24,06
Marzo	2022	84,94	15,45	112,32	22,69
Abril	2022	109,61	18,72	113,84	29,27
Mayo	2022	89,63	12,19	155,32	22,15
Junio	2022	95,62	12,73	140,75	20,59
Julio	2022	101,60	15,72	142,04	16,35
Agosto	2022	107,92	10,79	144,00	13,26
Septiembre	2022	96,24	8,51	132,37	13,41
Octubre	2022	91,32	5,44	127,79	11,70
Noviembre	2022	90,45	1,68	122,05	8,89
Diciembre	2022	92,69	4,83	125,84	7,89

Debido al escaso número de establecimientos hoteleros abiertos, no se publica el Índice de Precios Hoteleros de mayo 2020 ni se difunden las tasas de variación anuales de mayo 2021.

Fuente: INE. Índice de Precios Hoteleros

10.6.2. Facturación media por habitación ocupada (ADR).

		MURCIA (Región de)		ESPAÑA	
		Valor (euros)	% variación en un año	Valor (euros)	% variación en un año
2021					
Enero	2021	48,25	-14,26	62,21	-24,27
Febrero	2021	47,04	-12,78	60,50	-27,65
Marzo	2021	49,61	-10,10	66,04	-15,54
Abril	2021	54,49		70,66	
Mayo	2021	54,62		76,50	
Junio	2021	61,43	22,29	85,70	45,48
Julio	2021	72,36	2,14	103,32	15,96
Agosto	2021	81,70	-5,66	114,60	18,10
Septiembre	2021	66,68	7,74	94,06	28,53
Octubre	2021	61,82	17,79	89,91	39,74
Noviembre	2021	59,25	28,39	88,19	37,77
Diciembre	2021	59,52	26,41	91,53	26,70
2022					
Enero	2022	57,63	19,43	85,67	37,72
Febrero	2022	55,58	18,15	88,17	45,74
Marzo	2022	56,88	14,65	89,52	35,55
Abril	2022	62,87	15,38	96,40	36,42
Mayo	2022	57,55	5,35	95,15	24,38
Junio	2022	70,17	14,24	105,48	23,08
Julio	2022	82,39	13,85	121,17	17,27
Agosto	2022	88,80	8,69	127,91	11,62
Septiembre	2022	67,68	1,49	108,06	14,88
Octubre	2022	60,42	-2,26	99,66	10,84
Noviembre	2022	57,49	-2,96	95,48	8,27
Diciembre	2022	60,21	1,16	99,56	8,77

Celdas en blanco: datos no disponibles.

Debido al escaso número de establecimientos hoteleros abiertos, no se publican los Indicadores de Rentabilidad del Sector Hotelero de mayo 2020 ni se difunden las tasas de variación anuales de mayo 2021.

Fuente: INE. Indicadores de Rentabilidad del Sector Hotelero

10.6.3. Ingresos por habitación disponible (RevPAR).

		MURCIA (Región de)		ESPAÑA	
		Valor (euros)	% variación en un año	Valor (euros)	% variación en un año
2021					
Enero	2021	10,17	-55,68	12,26	-72,52
Febrero	2021	13,05	-52,72	13,79	-72,07
Marzo	2021	15,08	-13,87	17,25	-42,32
Abril	2021	17,69		19,25	
Mayo	2021	19,45		26,36	
Junio	2021	26,77	106,76	36,63	169,08
Julio	2021	41,43	76,19	57,40	68,71
Agosto	2021	54,00	53,47	77,60	75,91
Septiembre	2021	34,82	102,91	55,80	149,18
Octubre	2021	32,67	125,03	53,59	229,81
Noviembre	2021	29,93	164,35	48,18	250,06
Diciembre	2021	24,83	105,01	41,84	160,06
2022					
Enero	2022	19,09	87,59	33,70	174,91
Febrero	2022	29,42	125,41	45,71	231,51
Marzo	2022	28,21	87,08	50,23	191,16
Abril	2022	35,61	101,29	59,47	208,85
Mayo	2022	32,87	68,95	60,48	129,44
Junio	2022	40,02	49,48	74,18	102,51
Julio	2022	50,57	22,07	89,76	56,38
Agosto	2022	60,99	12,94	101,30	30,55
Septiembre	2022	39,22	12,65	79,47	42,43
Octubre	2022	33,09	1,28	66,17	23,48
Noviembre	2022	28,38	-5,16	58,27	20,95
Diciembre	2022	25,75	3,71	53,26	27,30

Celdas en blanco: datos no disponibles.

Debido al escaso número de establecimientos hoteleros abiertos, no se publican los Indicadores de Rentabilidad del Sector Hotelero de mayo 2020 ni se difunden las tasas de variación anuales de mayo 2021.

Fuente: INE. Indicadores de Rentabilidad del Sector Hotelero