

# 21. INDICADORES SOCIO-ECONÓMICOS DE LAS COMUNIDADES AUTÓNOMAS

## *Índice de tablas y gráficos*

### **21.1. Territorio, Climatología y Medio Ambiente**

- 21.1.1. Superficie y distribución según zonas altimétricas.
- 21.1.2. Evolución de la cantidad per cápita de residuos urbanos recogidos según clase de residuo.
- 21.1.3. Gasto en protección ambiental según tipo de indicador y actividad económica. CNAE-2009.
- 21.1.4. Evolución de los indicadores económicos del agua.

### **21.2. Demografía**

- 21.2.1. Evolución de la población y estructura según edad.
- G-21.1. Gráfico de la densidad de población.
- 21.2.2. Evolución de los indicadores demográficos.
- 21.2.3. Evolución de la esperanza de vida al nacimiento.
- 21.2.4. Variaciones residenciales interiores.
- G-21.2. Gráfico de los saldos por variación residencial.

### **21.3. Mercado de Trabajo**

- 21.3.1. Población de 16 y más años y su relación con la actividad.
- 21.3.2. Tasas de actividad, empleo y paro.
- G-21.3. Gráfico de la tasa de paro.
- 21.3.3. Población ocupada según sectores económicos. CNAE-2009.
- G-21.4. Gráfico de la distribución porcentual de la población ocupada según sector de actividad.
- 21.3.4. Colocaciones según tipo de colocación.

- 21.3.5. Evolución del índice de incidencia de accidentes en jornada de trabajo con baja.
- 21.3.6. Evolución de las enfermedades profesionales con/sin baja según sexo.
- 21.3.7. Componentes del coste (por trabajador y hora/por hora efectiva). Valor, índice y tasa.
- G-21.5. Gráfico del coste salarial total por trabajador y mes.

#### **21.4. Macromagnitudes Económicas**

- 21.4.1. Producto Interior Bruto a precios de mercado y sus componentes.
- G-21.6. Gráfico de la participación de cada Comunidad Autónoma en el P.I.B. Nacional.
- 21.4.2. Producto Interior Bruto a precios de mercado por habitante.
- G-21.7. Gráfico del Producto Interior Bruto (P.I.B.) per cápita.
- 21.4.3. Evolución de la Renta disponible bruta de los hogares.
- 21.4.4. Evolución de la Renta disponible bruta de los hogares (per cápita).
- 21.4.5. Gasto medio anual por hogar y por persona.
- 21.4.6. Distribución porcentual del gasto total según grupos de gasto (2 dígitos ECOICOP/EPF).
- 21.4.7. Índice de precios de consumo, general y de grupos.

#### **21.5. Agricultura y Ganadería**

- 21.5.1. Explotaciones con SAU y superficie total según distribución agrícola. Censo Agrario 2020.
- 21.5.2. Explotaciones ganaderas, unidades ganaderas totales (UGT) y cabezas de ganado según tipo de ganado. Censo Agrario 2020.

#### **21.6. Construcción e Industria**

- 21.6.1. Venta de cemento según tipo.
- 21.6.2. Evolución del número de viviendas iniciadas y terminadas.
- 21.6.3. Evolución del valor tasado de las viviendas libres.
- G-21.8. Gráfico del valor tasado de las viviendas libres.
- 21.6.4. Licitación oficial en construcción del Grupo Fomento según tipología de obra.
- 21.6.5. Resultados de las empresas dedicadas al sector industrial (magnitudes regionalizadas). CNAE-2009.
- 21.6.6. Número de locales industriales. CNAE-2009.

<b>21.7.</b>	<b>Comercio</b>
21.7.1.	Evolución del comercio exterior. Resumen.
21.7.2.	Locales comerciales. CNAE-2009.
<b>21.8.</b>	<b>Turismo</b>
21.8.1.	Demanda hotelera y grado de ocupación por plazas y habitaciones.
<b>21.9.</b>	<b>Transportes y Comunicaciones</b>
21.9.1.	Red de carreteras.
21.9.2.	Evolución del parque de vehículos y vehículos matriculados.
G-21.9.	Gráfico del parque de vehículos por 1.000 habitantes.
21.9.3.	Turismos de servicio público según ámbito y disponibilidad de taxímetro.
21.9.4.	Evolución de los accidentes de circulación.
21.9.5.	Accidentes con víctimas y número de éstas, por tipo de vía.
21.9.6.	Índices red de carreteras.
<b>21.10.</b>	<b>Sanidad</b>
21.10.1.	Profesionales sanitarios colegiados.
21.10.2.	Evolución del número de hospitales y camas instaladas.
21.10.3.	Casos acumulados de SIDA desde 1981 según Comunidad Autónoma de residencia y categoría de transmisión.
21.10.4.	Interrupción voluntaria del embarazo. Evolución de las tasas por 1.000 mujeres entre 15 y 44 años según Comunidad Autónoma de residencia.
21.10.5.	Indicadores en consumo farmacéutico del Sistema Nacional de Salud según entidad que soporta el gasto. Número de envases facturados, gasto total y gasto por unidad.
21.10.6.	Lista de espera quirúrgica. Tiempo medio de espera según especialidad quirúrgica.
<b>21.11.</b>	<b>Educación</b>
21.11.1.	Evolución del alumnado matriculado en Universidad según tipo de titulación y sexo.

**21.12. Empresas y Tecnología**

21.12.1. Número de empresas según actividad principal. CNAE-2009.

21.12.2. Gastos internos y personal empleado en actividades de I+D.

**21.13. Finanzas**

21.13.1. Evolución del número de oficinas de entidades de crédito.

21.13.2. Número de oficinas de entidades de crédito y del Banco de España.

**21.14. Otros Indicadores Sociales**

21.14.1. Evolución de la tasa de riesgo de pobreza.

21.14.2. Evolución de la recaudación en salas cinematográficas.

21.14.3. Evolución de la población reclusa según sexo.

### 21.1.1. Superficie y distribución según zonas altimétricas.

*Kilómetros cuadrados*

	TOTAL (km <sup>2</sup> )	Hasta 200 m	De 201 a 600 m	De 601 a 1.000 m	De 1.001 a 2.000 m	Más de 2.000 m
<b>ESPAÑA</b>	<b>505.988</b>	<b>57.615</b>	<b>156.370</b>	<b>198.650</b>	<b>88.766</b>	<b>4.587</b>
<b>ANDALUCÍA</b>	<b>87.597</b>	<b>23.802</b>	<b>31.926</b>	<b>19.791</b>	<b>11.441</b>	<b>637</b>
Almería	8.775	784	1.907	3.401	2.587	96
Cádiz	7.436	5.179	1.824	433	0	0
Córdoba	13.771	1.791	8.589	3.391	0	0
Granada	12.647	205	924	4.986	5.996	536
Huelva	10.128	5.513	4.248	367	0	0
Jaén	13.496	79	5.964	4.733	2.715	5
Málaga	7.308	1.289	3.516	2.360	143	0
Sevilla	14.036	8.962	4.954	120	0	0
<b>ARAGÓN</b>	<b>47.720</b>	<b>1.527</b>	<b>18.162</b>	<b>13.148</b>	<b>13.929</b>	<b>954</b>
Huesca	15.636	432	6.483	4.115	3.652	954
Teruel	14.810	9	2.217	3.421	9.163	0
Zaragoza	17.274	1.086	9.462	5.612	1.114	0
<b>ASTURIAS (Principado de)</b>	<b>10.604</b>	<b>2.078</b>	<b>3.385</b>	<b>2.660</b>	<b>2.456</b>	<b>25</b>
<b>BALEARS (Illes)</b>	<b>4.992</b>	<b>4.228</b>	<b>627</b>	<b>87</b>	<b>50</b>	<b>0</b>
<b>CANARIAS</b>	<b>7.447</b>	<b>2.568</b>	<b>2.524</b>	<b>781</b>	<b>1.314</b>	<b>260</b>
Palmas (Las)	4.066	1.910	1.584	314	258	0
Santa Cruz de Tenerife	3.381	658	940	467	1.056	260
<b>CANTABRIA</b>	<b>5.321</b>	<b>1.373</b>	<b>1.394</b>	<b>1.544</b>	<b>990</b>	<b>20</b>
<b>CASTILLA Y LEÓN</b>	<b>94.223</b>	<b>20</b>	<b>1.770</b>	<b>62.648</b>	<b>29.626</b>	<b>159</b>
Ávila	8.050	0	428	2.679	4.923	20
Burgos	14.292	0	616	10.306	3.370	0
León	15.581	0	403	7.372	7.772	34
Palencia	8.052	0	0	6.133	1.889	30
Salamanca	12.350	20	323	11.354	631	22
Segovia	6.921	0	0	4.065	2.827	29
Soria	10.306	0	0	3.014	7.270	22
Valladolid	8.110	0	0	8.110	0	0
Zamora	10.561	0	0	9.615	944	2

### 21.1.1. Superficie y distribución según zonas altimétricas.

*Kilómetros cuadrados*

	TOTAL (km <sup>2</sup> )	Hasta 200 m	De 201 a 600 m	De 601 a 1.000 m	De 1.001 a 2.000 m	Más de 2.000 m
<b>CASTILLA-LA MANCHA</b>	<b>79.463</b>	<b>0</b>	<b>9.982</b>	<b>53.093</b>	<b>16.379</b>	<b>9</b>
Albacete	14.926	0	1.175	11.141	2.610	0
Ciudad Real	19.813	0	2.496	16.839	478	0
Cuenca	17.140	0	25	11.465	5.650	0
Guadalajara	12.214	0	0	5.027	7.178	9
Toledo	15.370	0	6.286	8.621	463	0
<b>CATALUÑA</b>	<b>32.114</b>	<b>6.455</b>	<b>9.660</b>	<b>10.670</b>	<b>3.142</b>	<b>2.187</b>
Barcelona	7.728	1.364	1.567	3.687	535	575
Girona	5.910	2.433	958	1.461	855	203
Lleida	12.173	351	4.637	4.175	1.601	1.409
Tarragona	6.303	2.307	2.498	1.347	151	0
<b>COMUNITAT VALENCIANA</b>	<b>23.255</b>	<b>6.085</b>	<b>8.100</b>	<b>7.516</b>	<b>1.554</b>	<b>0</b>
Alicante/Alacant	5.817	2.147	2.330	1.340	0	0
Castellón/Castelló	6.632	1.201	2.278	2.242	911	0
Valencia/València	10.806	2.737	3.492	3.934	643	0
<b>EXTREMADURA</b>	<b>41.634</b>	<b>1.116</b>	<b>36.173</b>	<b>3.643</b>	<b>702</b>	<b>0</b>
Badajoz	21.766	1.099	19.148	1.519	0	0
Cáceres	19.868	17	17.025	2.124	702	0
<b>GALICIA</b>	<b>29.574</b>	<b>5.018</b>	<b>15.292</b>	<b>7.278</b>	<b>1.986</b>	<b>0</b>
Coruña (A)	7.950	2.758	5.029	163	0	0
Lugo	9.856	572	5.991	2.807	486	0
Ourense	7.273	160	2.117	3.498	1.498	0
Pontevedra	4.495	1.528	2.115	810	2	0
<b>MADRID (Comunidad de)</b>	<b>8.028</b>	<b>0</b>	<b>1.285</b>	<b>4.991</b>	<b>1.426</b>	<b>326</b>
<b>MURCIA (Región de)</b>	<b>11.313</b>	<b>1.692</b>	<b>4.850</b>	<b>3.641</b>	<b>1.130</b>	<b>0</b>
<b>NAVARRA (Comunidad Foral de)</b>	<b>10.391</b>	<b>107</b>	<b>6.063</b>	<b>3.426</b>	<b>795</b>	<b>0</b>
<b>PAÍS VASCO</b>	<b>7.234</b>	<b>1.514</b>	<b>3.414</b>	<b>2.069</b>	<b>237</b>	<b>0</b>
Araba/Álaba	3.037	30	1.218	1.623	166	0
Bizkaia	2.217	978	1.059	163	17	0
Gipuzkoa	1.980	506	1.137	283	54	0

### 21.1.1. Superficie y distribución según zonas altimétricas.

*Kilómetros cuadrados*

	TOTAL (km <sup>2</sup> )	Hasta 200 m	De 201 a 600 m	De 601 a 1.000 m	De 1.001 a 2.000 m	Más de 2.000 m
<b>RIOJA (La)</b>	<b>5.045</b>	<b>0</b>	<b>1.762</b>	<b>1.664</b>	<b>1.609</b>	<b>10</b>
<b>TERRITORIOS DE NORTE DE ÁFRICA</b>						
Ceuta	19	18	1	0	0	0
Melilla	13	13	0	0	0	0
Islas Chafarinas	0,61	0,61				
Peñón de Vélez de la Gomera	0,04	0,04				
Peñón de Alhucemas	0,01	0,01				

**Fuente: INE. Anuario Estadístico de España**

### 21.1.2. Evolución de la cantidad per cápita de residuos urbanos recogidos según clase de residuo.

Kilogramos/Habitantes/Año

	Julio 2019					Julio 2020				
	TOTAL	Residuos mezclados	Papel y cartón	Vidrio	Envases mixtos y embalajes mezclados	TOTAL	Residuos mezclados	Papel y cartón	Vidrio	Envases mixtos y embalajes mezclados
<b>ESPAÑA</b>	<b>483,2</b>	<b>379,0</b>	<b>27,3</b>	<b>19,2</b>	<b>17,6</b>	<b>484,4</b>	<b>377,0</b>	<b>28,3</b>	<b>17,5</b>	<b>18,7</b>
ANDALUCÍA	510,2	444,7	14,3	12,9	12,2	539,8	469,0	14,7	12,2	13,3
ARAGÓN	491,9	370,9	21,5	15,5	16,5	462,9	355,9	36,3	15,6	16,0
ASTURIAS (Principado de)	497,6	379,1	41,6	17,1	14,1	480,1	376,4	39,9	17,0	15,9
BALEARS (Illes)	737,7	559,1	40,9	35,9	32,1	572,8	427,4	30,2	24,2	27,6
CANARIAS	577,6	482,7	21,8	20,0	12,6	546,7	436,8	41,3	15,7	16,0
CANTABRIA	579,6	476,0	9,8	21,4	11,7	556,5	464,6	9,7	19,1	12,9
CASTILLA Y LEÓN	453,0	385,3	20,1	21,2	12,0	453,7	380,4	20,2	19,6	13,3
CASTILLA-LA MANCHA	462,1	404,8	14,8	12,3	12,2	469,7	423,2	11,6	7,7	14,1
CATALUÑA	499,0	307,1	53,3	26,7	24,3	481,0	290,0	53,7	23,9	24,1
COMUNITAT VALENCIANA	499,5	421,4	15,8	17,9	12,4	483,3	401,0	15,9	16,6	14,0
EXTREMADURA	460,4	405,9	29,8	8,9	13,1	472,2	419,3	27,5	8,7	14,5
GALICIA	435,5	366,1	15,2	17,9	10,6	610,2	543,3	15,2	17,3	12,0
MADRID (Comunidad de)	398,4	292,2	20,9	17,1	26,0	378,7	268,0	21,3	17,1	27,8
MURCIA (Región de)	510,4	449,4	15,9	17,9	13,8	545,3	465,0	17,4	17,2	15,5
NAVARRA (Comunidad Foral de)	451,2	271,5	40,3	26,7	32,7	451,3	267,4	41,2	24,7	37,1
PAÍS VASCO	396,9	231,5	70,4	29,1	22,9	367,9	207,3	67,2	26,7	24,4
RIOJA (La)	425,4	347,7	26,8	29,1	18,7	418,1	341,2	25,7	26,6	20,3

En los indicadores per cápita se utilizan las últimas cifras de población residente publicadas por el INE, referidas a 1 de Julio de cada año.

Fuente: INE. Indicadores sobre Residuos Urbanos



### 21.1.3. Gasto en protección ambiental según tipo de indicador y actividad económica. CNAE-2009.

Euros

2020	INVERSIÓN TOTAL		GASTO CORRIENTE		GASTO TOTAL	
	C. Industria manufacturera	Total actividades	C. Industria manufacturera	Total actividades	C. Industria manufacturera	Total actividades
<b>ESPAÑA</b>	<b>482.291.542</b>	<b>613.830.529</b>	<b>1.860.644.141</b>	<b>2.011.683.889</b>	<b>2.342.935.683</b>	<b>2.625.514.418</b>
ANDALUCÍA	110.945.283	119.882.250	227.905.906	241.625.691	338.851.189	361.507.941
ARAGÓN	25.732.795	26.250.947	85.705.200	89.166.578	111.437.995	115.417.525
ASTURIAS (Principado de)	19.540.927	20.634.423	62.594.553	65.248.584	82.135.480	85.883.007
BALEARS (Illes)	1.048.794	2.944.861	6.346.547	9.060.841	7.395.341	12.005.702
CANARIAS	2.372.827	23.067.185	20.603.089	28.941.376	22.975.916	52.008.561
CANTABRIA	9.809.713	9.894.098	39.852.782	40.264.249	49.662.495	50.158.347
CASTILLA Y LEÓN	30.946.458	40.997.627	118.585.063	133.398.507	149.531.521	174.396.134
CASTILLA-LA MANCHA	22.746.376	29.233.761	119.411.516	126.478.708	142.157.892	155.712.469
CATALUÑA	79.548.635	86.585.237	455.583.656	483.659.719	535.132.291	570.244.956
COMUNITAT VALENCIANA	42.800.082	61.778.778	199.536.879	210.447.873	242.336.961	272.226.651
EXTREMADURA	3.001.960	5.897.502	16.001.533	22.965.221	19.003.493	28.862.723
GALICIA	33.411.688	35.992.276	101.986.379	115.498.005	135.398.067	151.490.281
MADRID (Comunidad de)	16.818.843	42.746.611	88.107.849	109.693.801	104.926.692	152.440.412
MURCIA (Región de)	23.842.341	31.058.392	70.674.310	75.289.287	94.516.651	106.347.679
NAVARRA (Comunidad Foral de)	29.420.749	33.654.151	75.568.275	83.426.422	104.989.024	117.080.573
PAÍS VASCO	26.603.648	37.747.828	150.845.001	151.671.513	177.448.649	189.419.341
RIOJA (La)	3.700.423	5.188.358	21.335.603	24.262.938	25.036.026	29.451.296

Fuente: INE. Encuesta del Gasto de la Industria en Protección Ambiental

### 21.1.4. Evolución de los indicadores económicos del agua.

Euros/m<sup>3</sup>

	2018			2020		
	Coste unitario total del agua	Suministro de agua	Alcantarillado y Depuración	Coste unitario total del agua	Suministro de agua	Alcantarillado y Depuración
<b>ESPAÑA</b>	<b>1,91</b>	<b>1,13</b>	<b>0,78</b>	<b>1,92</b>	<b>1,14</b>	<b>0,78</b>
ANDALUCÍA	1,83	1,05	0,78	1,85	1,06	0,79
ARAGÓN	1,53	0,69	0,84	1,61	0,71	0,90
ASTURIAS (Principado de)	1,40	0,64	0,76	1,38	0,66	0,72
BALEARS (Illes)	2,54	1,37	1,17	2,52	1,33	1,19
CANARIAS	2,10	1,72	0,38	2,20	1,82	0,38
CANTABRIA	1,67	0,90	0,77	1,63	0,80	0,83
CASTILLA Y LEÓN	1,13	0,61	0,52	1,10	0,61	0,49
CASTILLA-LA MANCHA	1,25	0,79	0,46	1,30	0,86	0,44
CATALUÑA	2,67	1,52	1,15	2,66	1,54	1,12
COMUNITAT VALENCIANA	2,05	1,21	0,84	2,04	1,19	0,85
EXTREMADURA	1,47	1,00	0,47	1,54	1,01	0,53
GALICIA	1,28	0,69	0,59	1,24	0,69	0,55
MADRID (Comunidad de)	1,93	1,24	0,69	1,92	1,24	0,68
MURCIA (Región de)	2,57	1,72	0,85	2,51	1,66	0,85
NAVARRA (Comunidad Foral de)	1,43	0,77	0,66	1,32	0,67	0,65
PAÍS VASCO	2,05	1,00	1,05	2,14	1,01	1,13
RIOJA (La)	1,01	0,51	0,50	1,17	0,58	0,59
CEUTA Y MELILLA	1,92	1,43	0,49	1,78	1,42	0,36

Fuente: INE. Indicadores sobre el Agua

## 21.2.1. Evolución de la población y estructura según edad.

	2020				2021			
	TOTAL	Menores de 20 años	De 20 a 64 años	De 65 y más años	TOTAL	Menores de 20 años	De 20 a 64 años	De 65 y más años
<b>ESPAÑA</b>	<b>47.450.795</b>	<b>9.219.654</b>	<b>29.012.760</b>	<b>9.218.381</b>	<b>47.385.107</b>	<b>9.107.525</b>	<b>28.966.754</b>	<b>9.310.828</b>
<b>ANDALUCÍA</b>	<b>8.464.411</b>	<b>1.765.343</b>	<b>5.228.255</b>	<b>1.470.813</b>	<b>8.472.407</b>	<b>1.745.248</b>	<b>5.231.766</b>	<b>1.495.393</b>
Almería	727.945	161.308	457.956	108.681	731.792	160.875	459.604	111.313
Cádiz	1.244.049	263.476	771.181	209.392	1.245.960	259.779	771.691	214.490
Córdoba	781.451	154.133	474.852	152.466	776.789	151.090	471.709	153.990
Granada	919.168	185.303	567.334	166.531	921.338	183.455	569.580	168.303
Huelva	524.278	107.471	328.454	88.353	525.835	106.686	328.920	90.229
Jaén	631.381	120.570	386.915	123.896	627.190	118.889	385.086	123.215
Málaga	1.685.920	348.554	1.042.378	294.988	1.695.651	345.535	1.047.935	302.181
Sevilla	1.950.219	424.528	1.199.185	326.506	1.947.852	418.939	1.197.241	331.672
<b>ARAGÓN</b>	<b>1.329.391</b>	<b>247.366</b>	<b>793.363</b>	<b>288.662</b>	<b>1.326.261</b>	<b>245.413</b>	<b>791.245</b>	<b>289.603</b>
Huesca	222.687	40.370	132.361	49.956	224.264	40.334	133.634	50.296
Teruel	134.176	23.471	78.557	32.148	134.545	23.427	79.057	32.061
Zaragoza	972.528	183.525	582.445	206.558	967.452	181.652	578.554	207.246
<b>ASTURIAS (Principado de)</b>	<b>1.018.784</b>	<b>148.857</b>	<b>603.360</b>	<b>266.567</b>	<b>1.011.792</b>	<b>146.653</b>	<b>596.300</b>	<b>268.839</b>
<b>BALEARS (Illes)</b>	<b>1.171.543</b>	<b>232.156</b>	<b>756.163</b>	<b>183.224</b>	<b>1.173.008</b>	<b>230.391</b>	<b>755.255</b>	<b>187.362</b>
<b>CANARIAS</b>	<b>2.175.952</b>	<b>394.975</b>	<b>1.429.855</b>	<b>351.122</b>	<b>2.172.944</b>	<b>385.200</b>	<b>1.426.485</b>	<b>361.259</b>
Palmas (Las)	1.131.065	208.493	749.594	172.978	1.128.539	202.968	747.475	178.096
Santa Cruz de Tenerife	1.044.887	186.482	680.261	178.144	1.044.405	182.232	679.010	183.163
<b>CANTABRIA</b>	<b>582.905</b>	<b>102.741</b>	<b>350.739</b>	<b>129.425</b>	<b>584.507</b>	<b>101.728</b>	<b>350.763</b>	<b>132.016</b>
<b>CASTILLA Y LEÓN</b>	<b>2.394.918</b>	<b>384.007</b>	<b>1.397.207</b>	<b>613.704</b>	<b>2.383.139</b>	<b>379.502</b>	<b>1.390.126</b>	<b>613.511</b>
Ávila	157.664	25.694	90.838	41.132	158.421	25.577	91.627	41.217
Burgos	357.650	61.681	210.180	85.789	356.055	60.769	209.223	86.063
León	456.439	65.851	265.480	125.108	451.706	64.622	262.359	124.725
Palencia	160.321	24.359	94.654	41.308	159.123	24.131	93.440	41.552
Salamanca	329.245	51.134	189.814	88.297	327.338	50.658	188.864	87.816
Segovia	153.478	27.167	91.432	34.879	153.663	27.043	91.987	34.633
Soria	88.884	14.790	51.359	22.735	88.747	14.670	51.636	22.441
Valladolid	520.649	91.188	308.055	121.406	519.361	90.345	306.606	122.410

## 21.2.1. Evolución de la población y estructura según edad.

	2020				2021			
	TOTAL	Menores de 20 años	De 20 a 64 años	De 65 y más años	TOTAL	Menores de 20 años	De 20 a 64 años	De 65 y más años
Zamora	170.588	22.143	95.395	53.050	168.725	21.687	94.384	52.654
<b>CASTILLA-LA MANCHA</b>	<b>2.045.221</b>	<b>410.409</b>	<b>1.244.586</b>	<b>390.226</b>	<b>2.049.562</b>	<b>407.559</b>	<b>1.252.181</b>	<b>389.822</b>
Albacete	388.270	74.873	238.018	75.379	386.464	73.701	237.644	75.119
Ciudad Real	495.045	94.133	300.216	100.696	492.591	92.728	299.845	100.018
Cuenca	196.139	33.575	116.995	45.569	195.516	33.228	117.390	44.898
Guadalajara	261.995	56.882	162.873	42.240	265.588	57.018	165.773	42.797
Toledo	703.772	150.946	426.484	126.342	709.403	150.884	431.529	126.990
<b>CATALUÑA</b>	<b>7.780.479</b>	<b>1.568.285</b>	<b>4.743.833</b>	<b>1.468.361</b>	<b>7.763.362</b>	<b>1.547.782</b>	<b>4.736.909</b>	<b>1.478.671</b>
Barcelona	5.743.402	1.144.373	3.511.690	1.087.339	5.714.730	1.126.008	3.497.821	1.090.901
Girona	781.788	165.932	475.416	140.440	786.596	164.898	478.341	143.357
Lleida	438.517	87.616	265.739	85.162	439.727	87.317	266.574	85.836
Tarragona	816.772	170.364	490.988	155.420	822.309	169.559	494.173	158.577
<b>COMUNITAT VALENCIANA</b>	<b>5.057.353</b>	<b>993.425</b>	<b>3.082.176</b>	<b>981.752</b>	<b>5.058.138</b>	<b>981.416</b>	<b>3.080.664</b>	<b>996.058</b>
Alicante/Alacant	1.879.888	367.512	1.139.374	373.002	1.881.762	363.268	1.139.937	378.557
Castellón/Castelló	585.590	116.249	356.029	113.312	587.064	115.186	356.622	115.256
Valencia/València	2.591.875	509.664	1.586.773	495.438	2.589.312	502.962	1.584.105	502.245
<b>EXTREMADURA</b>	<b>1.063.987</b>	<b>195.300</b>	<b>645.441</b>	<b>223.246</b>	<b>1.059.501</b>	<b>192.257</b>	<b>642.909</b>	<b>224.335</b>
Badajoz	672.137	129.558	410.587	131.992	669.943	127.636	409.336	132.971
Cáceres	391.850	65.742	234.854	91.254	389.558	64.621	233.573	91.364
<b>GALICIA</b>	<b>2.701.819</b>	<b>427.329</b>	<b>1.586.666</b>	<b>687.824</b>	<b>2.695.645</b>	<b>422.801</b>	<b>1.578.704</b>	<b>694.140</b>
Coruña (A)	1.121.815	180.040	662.543	279.232	1.120.134	178.329	659.456	282.349
Lugo	327.946	44.490	187.237	96.219	326.013	43.941	185.573	96.499
Ourense	306.650	40.927	169.042	96.681	305.223	40.626	168.130	96.467
Pontevedra	945.408	161.872	567.844	215.692	944.275	159.905	565.545	218.825
<b>MADRID (Comunidad de)</b>	<b>6.779.888</b>	<b>1.355.493</b>	<b>4.215.657</b>	<b>1.208.738</b>	<b>6.751.251</b>	<b>1.336.930</b>	<b>4.201.225</b>	<b>1.213.096</b>
<b>MURCIA (Región de)</b>	<b>1.511.251</b>	<b>343.008</b>	<b>930.276</b>	<b>237.967</b>	<b>1.518.486</b>	<b>340.985</b>	<b>935.190</b>	<b>242.311</b>
<b>NAVARRA (Comunidad Foral de)</b>	<b>661.197</b>	<b>136.231</b>	<b>394.319</b>	<b>130.647</b>	<b>661.537</b>	<b>135.251</b>	<b>394.345</b>	<b>131.941</b>
<b>PAÍS VASCO</b>	<b>2.220.504</b>	<b>405.167</b>	<b>1.315.905</b>	<b>499.432</b>	<b>2.213.993</b>	<b>400.351</b>	<b>1.308.637</b>	<b>505.005</b>
Araba/Álava	333.940	64.486	198.978	70.476	333.626	63.876	198.216	71.534

### 21.2.1. Evolución de la población y estructura según edad.

	2020				2021			
	TOTAL	Menores de 20 años	De 20 a 64 años	De 65 y más años	TOTAL	Menores de 20 años	De 20 a 64 años	De 65 y más años
Bizkaia	1.159.443	202.444	691.261	265.738	1.154.334	199.874	686.006	268.454
Gipuzkoa	727.121	138.237	425.666	163.218	726.033	136.601	424.415	165.017
<b>RIOJA (La)</b>	<b>319.914</b>	<b>61.476</b>	<b>191.117</b>	<b>67.321</b>	<b>319.796</b>	<b>61.138</b>	<b>190.822</b>	<b>67.836</b>
<b>CEUTA (Ciudad Autónoma de)</b>	<b>84.202</b>	<b>22.363</b>	<b>51.695</b>	<b>10.144</b>	<b>83.517</b>	<b>21.766</b>	<b>51.439</b>	<b>10.312</b>
<b>MELILLA (Ciudad Autónoma de)</b>	<b>87.076</b>	<b>25.723</b>	<b>52.147</b>	<b>9.206</b>	<b>86.261</b>	<b>25.154</b>	<b>51.789</b>	<b>9.318</b>

Los datos están referidos a 1 de enero de cada año.

Fuente: INE. Padrón Municipal de Habitantes

### G-21.1. Gráfico de la densidad de población.

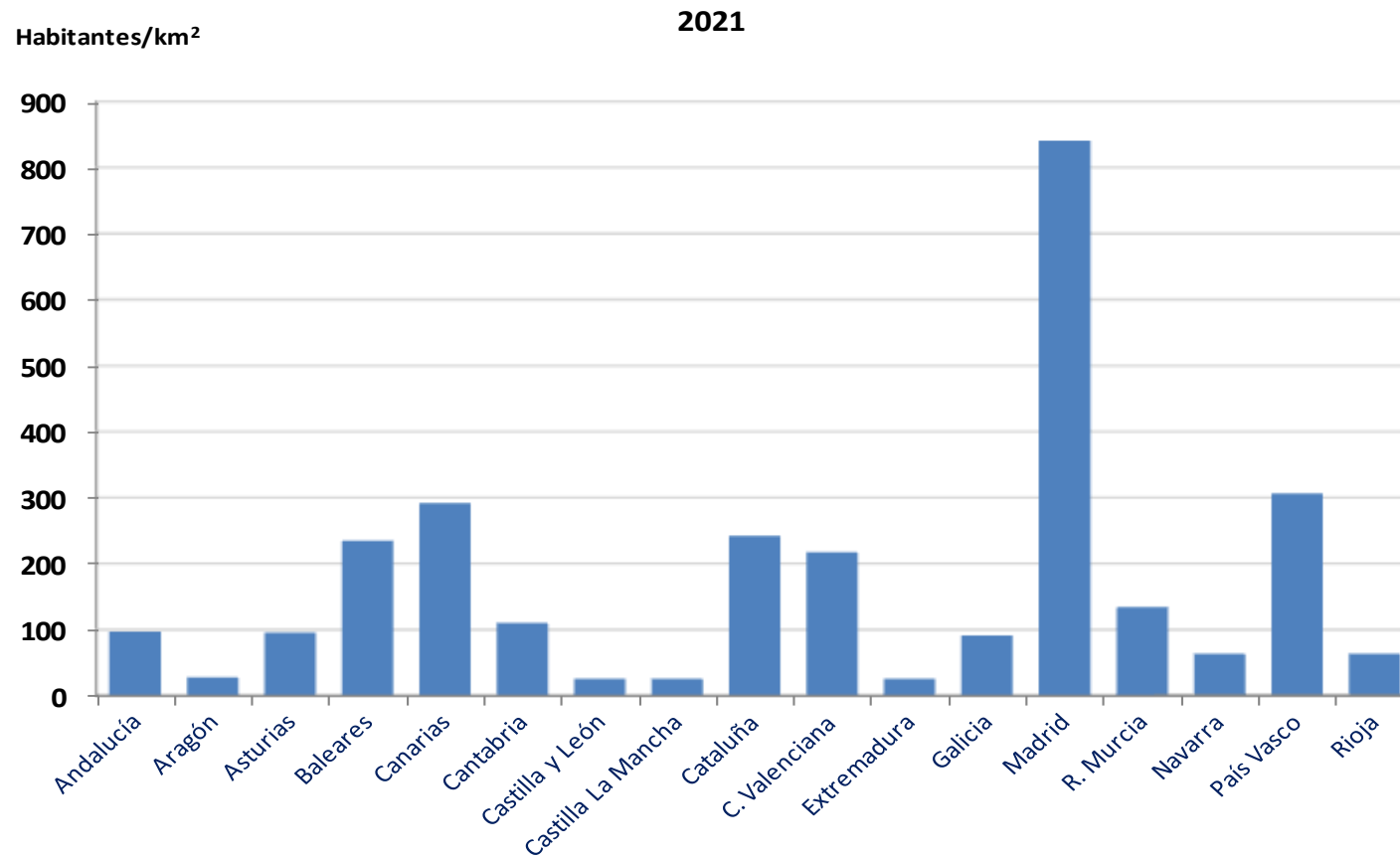

**Fuente: INE. Anuario Estadístico de España**  
**INE. Padrón Municipal de Habitantes**

## 21.2.2. Evolución de los indicadores demográficos.

Tasas por mil habitantes

	Tasa de natalidad		Tasa de mortalidad		Tasa de mortalidad infantil		Tasa de nupcialidad		Tasa de divorcios		Indicador coyuntural de fecundidad (ICF)	
	2020	2021	2020	2021	2020	2021	2020	2021	2020	2021	2020	2021
<b>ESPAÑA</b>	<b>7,19</b>	<b>7,12</b>	<b>10,40</b>	<b>9,49</b>	<b>2,59</b>	<b>2,54</b>	<b>1,91</b>	<b>3,12</b>	<b>1,63</b>	<b>1,83</b>	<b>1,19</b>	<b>1,19</b>
<b>ANDALUCÍA</b>	<b>7,72</b>	<b>7,72</b>	<b>9,25</b>	<b>9,33</b>	<b>2,95</b>	<b>2,97</b>	<b>1,79</b>	<b>3,17</b>	<b>1,65</b>	<b>1,91</b>	<b>1,25</b>	<b>1,27</b>
Almería	9,59	9,56	7,95	8,61	5,24	3,05	1,65	2,63	1,80	2,27	1,53	1,55
Cádiz	7,26	7,08	8,94	9,30	2,19	3,03	1,97	3,44	1,56	1,86	1,19	1,18
Córdoba	7,21	7,44	10,60	10,72	3,19	1,90	1,56	2,96	1,65	1,71	1,21	1,27
Granada	7,61	7,63	10,37	9,44	2,13	4,09	1,62	3,07	1,44	1,86	1,24	1,26
Huelva	8,00	7,95	8,89	9,32	3,07	4,26	1,94	3,16	1,58	1,99	1,28	1,28
Jaén	7,22	7,21	11,72	11,11	3,98	3,78	1,19	3,04	1,41	1,66	1,22	1,23
Málaga	7,42	7,40	8,41	8,66	2,64	2,62	1,91	3,05	1,78	2,01	1,18	1,20
Sevilla	7,94	7,99	8,88	9,03	2,57	2,49	1,95	3,46	1,73	1,90	1,27	1,30
<b>ARAGÓN</b>	<b>6,83</b>	<b>7,21</b>	<b>12,55</b>	<b>11,06</b>	<b>2,20</b>	<b>1,90</b>	<b>1,72</b>	<b>3,17</b>	<b>1,21</b>	<b>1,54</b>	<b>1,20</b>	<b>1,29</b>
Huesca	6,73	7,09	13,09	11,37	0,00	1,91	1,63	3,18	1,27	1,58	1,25	1,33
Teruel	6,92	6,90	15,15	12,75	2,17	2,18	1,95	2,71	1,06	1,18	1,31	1,30
Zaragoza	6,84	7,28	12,08	10,75	2,69	1,86	1,70	3,23	1,22	1,58	1,17	1,28
<b>ASTURIAS (Principado de)</b>	<b>4,70</b>	<b>4,74</b>	<b>14,33</b>	<b>13,25</b>	<b>2,93</b>	<b>2,30</b>	<b>1,82</b>	<b>2,93</b>	<b>1,67</b>	<b>1,85</b>	<b>0,92</b>	<b>0,95</b>
<b>BALEARS (Illes)</b>	<b>7,78</b>	<b>7,81</b>	<b>7,04</b>	<b>7,22</b>	<b>2,22</b>	<b>2,31</b>	<b>2,44</b>	<b>3,58</b>	<b>1,77</b>	<b>1,89</b>	<b>1,12</b>	<b>1,13</b>
<b>CANARIAS</b>	<b>5,87</b>	<b>5,67</b>	<b>7,34</b>	<b>7,63</b>	<b>2,58</b>	<b>2,83</b>	<b>2,17</b>	<b>3,04</b>	<b>1,78</b>	<b>1,96</b>	<b>0,88</b>	<b>0,86</b>
Palmas (Las)	6,11	5,97	7,17	7,46	2,41	2,91	2,20	3,11	1,61	1,84	0,91	0,90
Santa Cruz de Tenerife	5,62	5,36	7,53	7,82	2,78	2,73	2,14	2,97	1,96	2,09	0,85	0,82
<b>CANTABRIA</b>	<b>5,85</b>	<b>5,63</b>	<b>11,11</b>	<b>10,37</b>	<b>3,23</b>	<b>4,87</b>	<b>1,97</b>	<b>3,24</b>	<b>1,70</b>	<b>1,84</b>	<b>1,07</b>	<b>1,04</b>
<b>CASTILLA Y LEÓN</b>	<b>5,71</b>	<b>5,50</b>	<b>15,14</b>	<b>12,31</b>	<b>3,00</b>	<b>2,29</b>	<b>1,41</b>	<b>2,60</b>	<b>1,45</b>	<b>1,41</b>	<b>1,10</b>	<b>1,08</b>
Ávila	5,60	5,50	16,05	12,97	1,13	2,29	1,49	2,43	0,96	1,22	1,10	1,09
Burgos	6,10	5,93	13,46	11,22	1,85	1,43	1,48	2,73	1,18	1,13	1,17	1,16
León	4,98	5,08	16,72	13,72	0,88	1,74	1,54	2,72	1,66	1,67	0,97	1,00
Palencia	5,89	5,33	16,23	14,38	4,26	2,38	1,23	2,61	1,50	1,25	1,13	1,05
Salamanca	5,49	5,37	15,91	12,24	4,99	2,28	1,13	2,32	1,36	1,53	1,06	1,05
Segovia	6,18	6,29	15,80	10,92	3,16	6,20	1,50	2,68	1,28	1,15	1,16	1,20

## 21.2.2. Evolución de los indicadores demográficos.

Tasas por mil habitantes

	Tasa de natalidad		Tasa de mortalidad		Tasa de mortalidad infantil		Tasa de nupcialidad		Tasa de divorcios		Indicador coyuntural de fecundidad (ICF)	
	2020	2021	2020	2021	2020	2021	2020	2021	2020	2021	2020	2021
Soria	6,61	5,99	17,13	13,30	3,38	5,63	1,67	2,72	0,80	1,19	1,27	1,16
Valladolid	6,25	5,84	11,99	10,30	4,92	1,66	1,48	2,74	1,92	1,62	1,17	1,13
Zamora	4,64	4,20	18,98	15,36	0,00	1,41	1,09	2,12	1,16	1,08	0,98	0,90
<b>CASTILLA-LA MANCHA</b>	<b>7,21</b>	<b>7,10</b>	<b>12,65</b>	<b>9,97</b>	<b>2,65</b>	<b>2,96</b>	<b>1,58</b>	<b>3,09</b>	<b>1,60</b>	<b>1,71</b>	<b>1,22</b>	<b>1,22</b>
Albacete	7,13	7,19	12,51	9,74	2,16	4,30	1,46	2,81	0,99	1,81	1,21	1,24
Ciudad Real	6,94	7,12	14,09	11,06	1,76	2,58	1,35	3,08	1,45	1,80	1,19	1,23
Cuenca	6,00	6,53	15,99	12,26	7,54	0,00	1,24	2,52	1,03	1,41	1,07	1,17
Guadalajara	7,40	7,09	10,64	8,00	2,57	3,19	2,04	3,27	2,47	2,05	1,23	1,20
Toledo	7,73	7,20	11,51	9,44	2,40	3,16	1,73	3,33	1,87	1,54	1,30	1,24
<b>CATALUÑA</b>	<b>7,64</b>	<b>7,52</b>	<b>10,42</b>	<b>9,05</b>	<b>2,46</b>	<b>2,10</b>	<b>2,05</b>	<b>3,08</b>	<b>1,77</b>	<b>1,98</b>	<b>1,23</b>	<b>1,23</b>
Barcelona	7,55	7,50	10,59	8,94	2,12	2,25	2,02	3,05	1,79	2,01	1,19	1,20
Girona	8,23	7,85	9,37	8,89	3,63	2,30	2,14	3,36	1,63	1,84	1,38	1,33
Lleida	7,80	7,38	11,15	10,44	4,12	1,87	1,95	2,84	1,77	1,71	1,38	1,33
Tarragona	7,59	7,46	9,88	9,23	2,74	0,98	2,17	3,14	1,76	2,00	1,30	1,30
<b>COMUNITAT VALENCIANA</b>	<b>7,10</b>	<b>7,06</b>	<b>9,64</b>	<b>9,83</b>	<b>2,52</b>	<b>2,30</b>	<b>2,12</b>	<b>3,28</b>	<b>1,86</b>	<b>1,97</b>	<b>1,21</b>	<b>1,22</b>
Alicante/Alacant	7,06	7,05	9,29	9,69	2,02	1,72	2,11	3,14	1,70	1,83	1,21	1,22
Castellón/Castelló	7,24	7,05	9,88	10,30	3,84	2,71	2,01	3,30	1,91	1,88	1,27	1,26
Valencia/València	7,10	7,08	9,84	9,82	2,57	2,63	2,15	3,37	1,97	2,10	1,20	1,21
<b>EXTREMADURA</b>	<b>6,97</b>	<b>6,87</b>	<b>12,37</b>	<b>11,68</b>	<b>1,49</b>	<b>1,52</b>	<b>1,49</b>	<b>2,72</b>	<b>1,36</b>	<b>1,50</b>	<b>1,20</b>	<b>1,19</b>
Badajoz	7,37	7,26	11,15	11,13	1,62	1,03	1,52	2,84	1,43	1,48	1,22	1,21
Cáceres	6,27	6,21	14,46	12,63	1,23	2,50	1,44	2,52	1,23	1,53	1,15	1,15
<b>GALICIA</b>	<b>5,65</b>	<b>5,50</b>	<b>12,17</b>	<b>12,21</b>	<b>2,69</b>	<b>2,30</b>	<b>2,08</b>	<b>3,15</b>	<b>1,42</b>	<b>1,71</b>	<b>1,02</b>	<b>1,01</b>
Coruña (A)	5,75	5,64	11,46	11,86	2,48	2,85	2,17	3,28	1,31	1,69	1,03	1,03
Lugo	5,13	4,99	15,57	15,44	2,38	3,08	1,96	2,81	1,22	1,41	0,98	0,98
Ourense	4,78	4,60	16,71	15,45	2,74	1,43	1,65	2,77	1,60	1,63	0,95	0,93
Pontevedra	5,99	5,78	10,36	10,46	3,01	1,65	2,15	3,25	1,54	1,88	1,04	1,03
<b>MADRID (Comunidad de)</b>	<b>7,75</b>	<b>7,62</b>	<b>9,86</b>	<b>7,40</b>	<b>2,37</b>	<b>2,53</b>	<b>1,92</b>	<b>3,32</b>	<b>1,49</b>	<b>1,83</b>	<b>1,16</b>	<b>1,16</b>



### 21.2.2. Evolución de los indicadores demográficos.

*Tasas por mil habitantes*

	Tasa de natalidad		Tasa de mortalidad		Tasa de mortalidad infantil		Tasa de nupcialidad		Tasa de divorcios		Indicador coyuntural de fecundidad (ICF)	
	2020	2021	2020	2021	2020	2021	2020	2021	2020	2021	2020	2021
<b>MURCIA (Región de)</b>	<b>9,08</b>	<b>9,11</b>	<b>8,21</b>	<b>8,36</b>	<b>2,85</b>	<b>2,75</b>	<b>1,78</b>	<b>2,93</b>	<b>1,67</b>	<b>1,97</b>	<b>1,45</b>	<b>1,48</b>
<b>NAVARRA (Comunidad Foral de)</b>	<b>7,66</b>	<b>7,78</b>	<b>10,14</b>	<b>8,79</b>	<b>1,99</b>	<b>2,93</b>	<b>1,99</b>	<b>3,01</b>	<b>1,60</b>	<b>1,75</b>	<b>1,33</b>	<b>1,38</b>
<b>PAÍS VASCO</b>	<b>6,73</b>	<b>6,56</b>	<b>11,08</b>	<b>10,60</b>	<b>2,65</b>	<b>2,45</b>	<b>1,77</b>	<b>2,79</b>	<b>1,53</b>	<b>1,56</b>	<b>1,25</b>	<b>1,24</b>
Araba/Álaba	7,26	7,20	9,90	9,03	2,50	3,38	1,63	2,86	1,38	1,61	1,29	1,31
Bizkaia	6,41	6,14	11,59	11,01	2,60	2,01	1,72	2,61	1,70	1,63	1,19	1,16
Gipuzkoa	7,01	6,91	10,80	10,68	2,79	2,63	1,91	3,05	1,33	1,44	1,32	1,33
<b>RIOJA (La)</b>	<b>7,33</b>	<b>6,94</b>	<b>11,70</b>	<b>10,80</b>	<b>2,59</b>	<b>5,02</b>	<b>1,97</b>	<b>3,08</b>	<b>1,77</b>	<b>1,68</b>	<b>1,29</b>	<b>1,24</b>
<b>CEUTA (Ciudad Autónoma de)</b>	<b>10,04</b>	<b>8,68</b>	<b>7,72</b>	<b>8,14</b>	<b>3,56</b>	<b>4,17</b>	<b>3,06</b>	<b>5,22</b>	<b>2,03</b>	<b>2,20</b>	<b>1,52</b>	<b>1,32</b>
<b>MELILLA (Ciudad Autónoma de)</b>	<b>11,41</b>	<b>11,17</b>	<b>7,14</b>	<b>6,76</b>	<b>3,12</b>	<b>4,29</b>	<b>1,87</b>	<b>3,63</b>	<b>1,50</b>	<b>1,66</b>	<b>1,71</b>	<b>1,68</b>

*Tasa de mortalidad infantil por mil nacidos vivos.*

*Indicador Coyuntural de Fecundidad (ICF): hijos por mujer.*

**Fuente: INE. Indicadores Demográficos Básicos**

### 21.2.3. Evolución de la esperanza de vida al nacimiento.

	2018			2019			2020			2021		
	TOTAL	Hombres	Mujeres	TOTAL	Hombres	Mujeres	TOTAL	Hombres	Mujeres	TOTAL	Hombres	Mujeres
<b>ESPAÑA</b>	<b>83,19</b>	<b>80,46</b>	<b>85,85</b>	<b>83,58</b>	<b>80,86</b>	<b>86,22</b>	<b>82,33</b>	<b>79,59</b>	<b>85,06</b>	<b>83,07</b>	<b>80,27</b>	<b>85,83</b>
ANDALUCÍA	81,76	79,11	84,40	82,22	79,57	84,85	81,54	78,86	84,24	81,49	78,80	84,21
ARAGÓN	83,45	80,69	86,22	83,90	81,28	86,48	82,39	79,77	85,07	83,24	80,55	85,94
ASTURIAS (Principado de)	82,63	79,63	85,49	82,83	79,87	85,63	82,09	79,12	84,98	82,74	80,01	85,30
BALEARS (Illes)	83,23	80,78	85,67	83,71	81,36	85,99	83,46	81,05	85,86	83,36	80,82	85,91
CANARIAS	82,10	79,60	84,64	82,79	80,32	85,27	82,67	80,27	85,09	82,54	80,06	85,05
CANTABRIA	83,35	80,35	86,29	83,60	80,93	86,14	83,02	80,34	85,61	83,64	80,71	86,49
CASTILLA Y LEÓN	83,92	81,33	86,54	84,20	81,53	86,93	82,53	79,78	85,45	83,93	81,07	86,92
CASTILLA-LA MANCHA	83,42	80,99	85,94	83,57	81,18	86,03	81,22	78,61	84,02	83,01	80,35	85,80
CATALUÑA	83,41	80,59	86,12	83,83	81,02	86,52	82,26	79,50	84,98	83,34	80,50	86,09
COMUNITAT VALENCIANA	82,58	79,97	85,16	83,00	80,33	85,64	82,36	79,76	84,95	82,22	79,48	84,99
EXTREMADURA	82,50	79,69	85,42	82,79	79,91	85,80	81,78	79,11	84,60	82,14	79,35	85,07
GALICIA	83,09	80,13	85,99	83,51	80,62	86,31	83,33	80,37	86,22	83,40	80,44	86,30
MADRID (Comunidad de)	84,78	82,07	87,16	84,99	82,41	87,24	82,33	79,45	85,05	84,63	81,81	87,14
MURCIA (Región de)	82,65	80,11	85,17	82,63	80,10	85,16	82,27	79,58	85,01	82,21	79,62	84,84
NAVARRA (Comunidad Foral de)	84,16	81,47	86,83	84,57	82,14	86,95	83,36	80,72	86,01	84,28	81,64	86,89
PAÍS VASCO	83,65	80,83	86,30	83,97	81,02	86,77	83,17	80,27	85,97	83,69	80,84	86,39
RIOJA (La)	83,61	80,88	86,41	83,81	81,06	86,60	82,47	79,60	85,46	83,22	80,40	86,11
CEUTA (Ciudad Autónoma de)	80,51	78,63	82,34	80,55	78,54	82,66	79,28	77,52	81,22	78,47	76,04	81,20
MELILLA (Ciudad Autónoma de)	80,22	78,23	82,13	80,71	78,24	83,18	78,82	77,11	80,49	79,79	77,38	82,36

Fuente: INE. Indicadores Demográficos Básicos

## 21.2.4. Variaciones residenciales interiores.

2021	Alta por variación residencial	Baja por variación residencial	Saldo por variación residencial
<b>ESPAÑA</b>	<b>1.678.649</b>	<b>1.678.649</b>	<b>0</b>
<b>ANDALUCÍA</b>	<b>245.441</b>	<b>241.728</b>	<b>3.713</b>
Almería	26.908	25.689	1.219
Cádiz	28.679	27.479	1.200
Córdoba	11.504	14.271	-2.767
Granada	38.087	38.064	23
Huelva	14.894	14.083	811
Jaén	12.405	14.613	-2.208
Málaga	61.844	56.410	5.434
Sevilla	51.120	51.119	1
<b>ARAGÓN</b>	<b>39.602</b>	<b>38.657</b>	<b>945</b>
Huesca	9.428	8.581	847
Teruel	5.261	5.087	174
Zaragoza	24.913	24.989	-76
<b>ASTURIAS (Principado de)</b>	<b>26.204</b>	<b>25.896</b>	<b>308</b>
<b>BALEARS (Illes)</b>	<b>51.490</b>	<b>53.033</b>	<b>-1.543</b>
<b>CANARIAS</b>	<b>87.117</b>	<b>87.812</b>	<b>-695</b>
Palmas (Las)	41.099	41.848	-749
Santa Cruz de Tenerife	46.018	45.964	54
<b>CANTABRIA</b>	<b>24.673</b>	<b>23.108</b>	<b>1.565</b>
<b>CASTILLA Y LEÓN</b>	<b>79.609</b>	<b>79.913</b>	<b>-304</b>
Ávila	6.364	6.052	312
Burgos	10.397	10.549	-152
León	16.140	16.098	42
Palencia	4.619	4.738	-119
Salamanca	11.233	11.769	-536
Segovia	6.918	6.721	197
Soria	3.280	3.486	-206
Valladolid	15.651	15.505	146
Zamora	5.007	4.995	12

## 21.2.4. Variaciones residenciales interiores.

2021	Alta por variación residencial	Baja por variación residencial	Saldo por variación residencial
<b>CASTILLA-LA MANCHA</b>	<b>81.844</b>	<b>77.676</b>	<b>4.168</b>
Albacete	9.356	9.866	-510
Ciudad Real	12.081	13.081	-1.000
Cuenca	6.904	6.924	-20
Guadalajara	16.663	14.888	1.775
Toledo	36.840	32.917	3.923
<b>CATALUÑA</b>	<b>332.865</b>	<b>336.573</b>	<b>-3.708</b>
Barcelona	234.465	248.637	-14.172
Girona	38.206	35.027	3.179
Lleida	17.874	16.350	1.524
Tarragona	42.320	36.559	5.761
<b>COMUNITAT VALENCIANA</b>	<b>193.154</b>	<b>181.835</b>	<b>11.319</b>
Alicante/Alacant	69.405	66.574	2.831
Castellón/Castelló	21.915	18.679	3.236
Valencia/València	101.834	96.582	5.252
<b>EXTREMADURA</b>	<b>24.678</b>	<b>25.397</b>	<b>-719</b>
Badajoz	14.223	14.857	-634
Cáceres	10.455	10.540	-85
<b>GALICIA</b>	<b>85.174</b>	<b>81.923</b>	<b>3.251</b>
Coruña (A)	36.240	35.170	1.070
Lugo	9.420	9.005	415
Ourense	12.334	11.682	652
Pontevedra	27.180	26.066	1.114
<b>MADRID (Comunidad de)</b>	<b>248.698</b>	<b>264.999</b>	<b>-16.301</b>
<b>MURCIA (Región de)</b>	<b>42.716</b>	<b>41.487</b>	<b>1.229</b>
<b>NAVARRA (Comunidad Foral de)</b>	<b>28.710</b>	<b>28.254</b>	<b>456</b>
<b>PAÍS VASCO</b>	<b>72.067</b>	<b>73.298</b>	<b>-1.231</b>
Araba/Álava	8.603	8.360	243
Bizkaia	40.849	41.890	-1.041
Gipuzkoa	22.615	23.048	-433

#### 21.2.4. Variaciones residenciales interiores.

2021	Alta por variación residencial	Baja por variación residencial	Saldo por variación residencial
RIOJA (La)	10.553	10.602	-49
CEUTA (Ciudad Autónoma de)	1.709	3.071	-1.362
MELILLA (Ciudad Autónoma de)	2.345	3.387	-1.042

*Fuente: INE. Estadística de Variaciones Residenciales*

### G-21.2. Gráfico de los saldos por variación residencial.

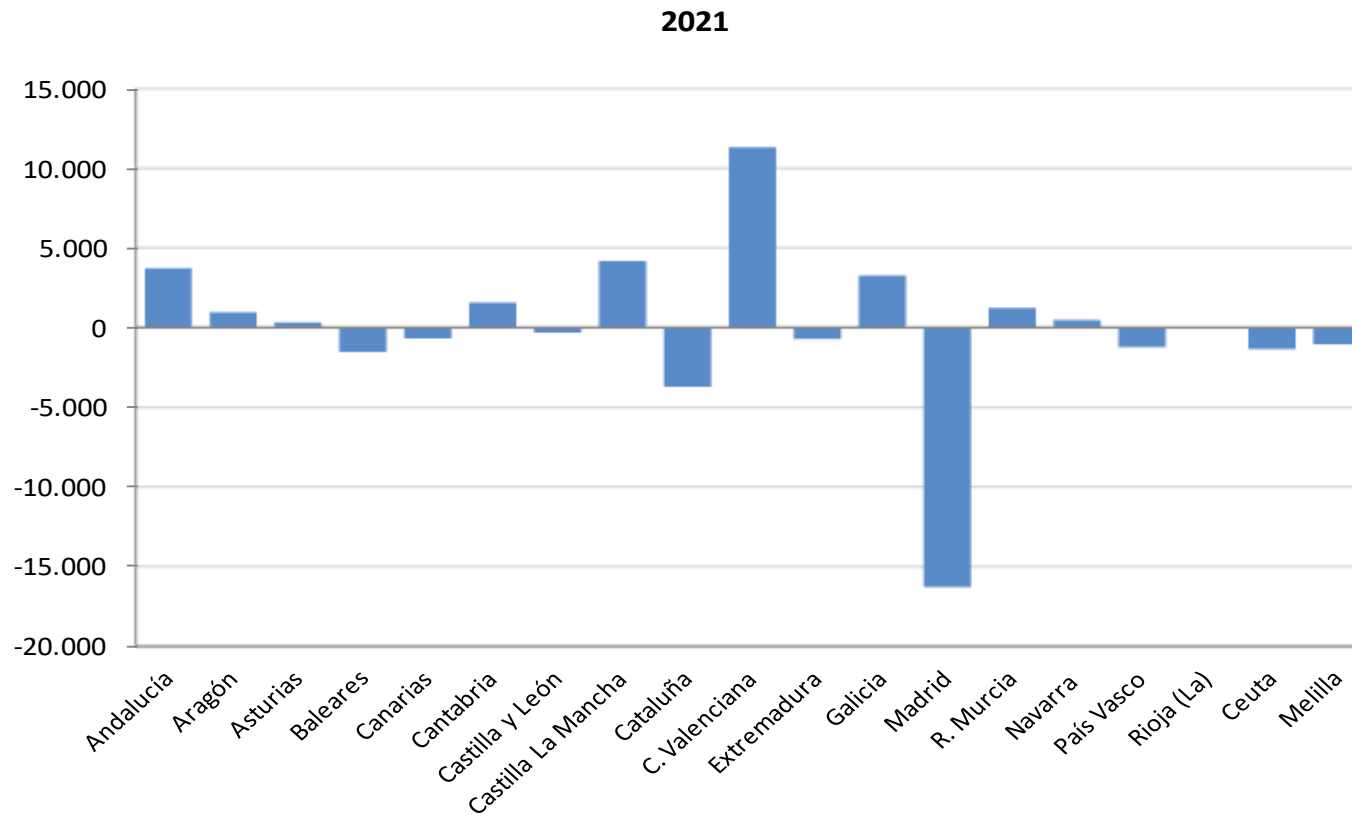

*Altas menos bajas por variación residencial.*

**Fuente: INE. Estadística de Variaciones Residenciales**

### 21.3.1. Población de 16 y más años y su relación con la actividad.

Miles de personas

2021	Población de 16 y más años	Población activa	Ocupados	Parados	Buscando primer empleo	Población inactiva
<b>AMBOS SEXOS</b>						
<b>ESPAÑA</b>	<b>39.654,2</b>	<b>23.203,2</b>	<b>19.773,6</b>	<b>3.429,6</b>	<b>345,1</b>	<b>16.451,0</b>
ANDALUCÍA	7.054,4	4.022,9	3.151,1	871,8	82,4	3.031,5
ARAGÓN	1.101,2	645,2	579,7	65,5	6,7	456,0
ASTURIAS (Principado de)	881,3	446,7	390,7	56,0	5,6	434,7
BALEARS (Illes)	1.026,3	648,7	552,9	95,9	6,4	377,5
CANARIAS	1.934,4	1.121,0	861,2	259,8	27,9	813,4
CANTABRIA	497,8	276,2	244,5	31,6	2,4	221,7
CASTILLA Y LEÓN	2.032,9	1.102,2	976,6	125,6	11,7	930,7
CASTILLA-LA MANCHA	1.697,4	1.004,3	847,2	157,1	17,7	693,1
CATALUÑA	6.352,5	3.892,2	3.442,1	450,1	51,8	2.460,2
COMUNITAT VALENCIANA	4.241,8	2.450,6	2.060,5	390,1	34,3	1.791,2
EXTREMADURA	892,4	492,6	396,3	96,2	7,3	399,9
GALICIA	2.340,9	1.228,2	1.085,1	143,1	12,0	1.112,7
MADRID (Comunidad de)	5.590,5	3.543,6	3.134,2	409,4	48,3	2.046,9
MURCIA (Región de)	1.240,3	748,3	641,5	106,8	9,5	492,0
NAVARRA (Comunidad Foral de)	541,5	317,2	283,6	33,6	3,1	224,3
PAÍS VASCO	1.836,3	1.028,8	927,7	101,1	13,5	807,6
RIOJA (La)	264,3	158,4	140,2	18,3	1,2	105,9
CEUTA (Ciudad Autónoma de)	65,0	36,3	26,6	9,7	1,5	28,7
MELILLA (Ciudad Autónoma de)	63,0	39,9	32,0	7,9	1,8	23,1
<b>HOMBRES</b>						
<b>ESPAÑA</b>	<b>19.270,8</b>	<b>12.250,6</b>	<b>10.651,7</b>	<b>1.598,9</b>	<b>163,5</b>	<b>7.020,2</b>
ANDALUCÍA	3.446,8	2.187,1	1.782,4	404,7	40,0	1.259,7
ARAGÓN	539,9	342,2	313,1	29,1	3,2	197,7
ASTURIAS (Principado de)	417,6	231,2	204,8	26,4	2,9	186,4
BALEARS (Illes)	509,3	343,5	296,8	46,6	2,6	165,9

### 21.3.1. Población de 16 y más años y su relación con la actividad.

Miles de personas

2021	Población de 16 y más años	Población activa	Ocupados	Parados	Buscando primer empleo	Población inactiva
CANARIAS	950,5	582,7	453,5	129,2	14,6	367,7
CANTABRIA	241,2	146,4	131,6	14,8	1,4	94,8
CASTILLA Y LEÓN	1.000,6	595,5	539,3	56,2	4,5	405,1
CASTILLA-LA MANCHA	850,5	560,3	495,6	64,7	7,8	290,2
CATALUÑA	3.081,3	2.018,7	1.809,4	209,3	23,1	1.062,5
COMUNITAT VALENCIANA	2.069,6	1.306,1	1.123,3	182,8	18,9	763,5
EXTREMADURA	440,8	270,5	229,3	41,3	4,4	170,2
GALICIA	1.120,0	639,0	571,3	67,7	6,7	481,0
MADRID (Comunidad de)	2.647,4	1.790,2	1.599,4	190,8	17,1	857,2
MURCIA (Región de)	614,6	416,5	366,7	49,8	5,2	198,1
NAVARRA (Comunidad Foral de)	266,9	166,8	147,7	19,0	1,8	100,1
PAÍS VASCO	881,0	528,6	477,6	51,0	7,6	352,5
RIOJA (La)	129,0	83,5	76,3	7,2	0,4	45,5
CEUTA (Ciudad Autónoma de)	31,9	19,6	15,3	4,3	0,7	12,3
MELILLA (Ciudad Autónoma de)	31,9	22,1	18,1	4,0	0,7	9,9
<b>MUJERES</b>						
<b>ESPAÑA</b>	<b>20.383,4</b>	<b>10.952,6</b>	<b>9.121,9</b>	<b>1.830,7</b>	<b>181,6</b>	<b>9.430,9</b>
ANDALUCÍA	3.607,6	1.835,7	1.368,6	467,1	42,4	1.771,9
ARAGÓN	561,3	303,0	266,6	36,5	3,5	258,3
ASTURIAS (Principado de)	463,7	215,5	185,9	29,6	2,7	248,2
BALEARS (Illes)	516,9	305,3	256,0	49,2	3,8	211,7
CANARIAS	984,0	538,3	407,6	130,6	13,3	445,7
CANTABRIA	256,6	129,7	112,9	16,9	0,9	126,9
CASTILLA Y LEÓN	1.032,3	506,7	437,3	69,4	7,2	525,6
CASTILLA-LA MANCHA	846,8	444,0	351,6	92,4	9,8	402,9
CATALUÑA	3.271,2	1.873,5	1.632,7	240,7	28,7	1.397,7
COMUNITAT VALENCIANA	2.172,2	1.144,5	937,2	207,3	15,4	1.027,7



### 21.3.1. Población de 16 y más años y su relación con la actividad.

*Miles de personas*

2021	Población de 16 y más años	Población activa	Ocupados	Parados	Buscando primer empleo	Población inactiva
EXTREMADURA	451,6	222,0	167,1	55,0	2,9	229,6
GALICIA	1.220,9	589,2	513,8	75,4	5,4	631,7
MADRID (Comunidad de)	2.943,1	1.753,4	1.534,8	218,6	31,2	1.189,7
MURCIA (Región de)	625,7	331,8	274,8	57,0	4,3	294,0
NAVARRA (Comunidad Foral de)	274,7	150,4	135,8	14,6	1,4	124,2
PAÍS VASCO	955,3	500,2	450,1	50,1	6,0	455,1
RIOJA (La)	135,3	74,9	63,9	11,0	0,8	60,4
CEUTA (Ciudad Autónoma de)	33,1	16,7	11,3	5,4	0,8	16,4
MELILLA (Ciudad Autónoma de)	31,0	17,8	13,8	3,9	1,1	13,2

*Metodología 2005. Base Poblacional 2011. Media de los cuatro trimestres del año.*

*Los datos de Ceuta y Melilla deben tomarse con precaución porque pueden estar afectados por grandes errores de muestreo.*

**Fuente: INE. Encuesta de Población Activa**

### 21.3.2. Tasas de actividad, empleo y paro.

Porcentajes

2021	Tasa de actividad	Tasa de empleo	Tasa de paro
<b>ESPAÑA</b>	<b>58,51</b>	<b>49,87</b>	<b>14,78</b>
ANDALUCÍA	57,03	44,67	21,67
ARAGÓN	58,59	52,64	10,16
ASTURIAS (Principado de)	50,68	44,33	12,53
BALEARS (Illes)	63,21	53,87	14,78
CANARIAS	57,95	44,52	23,18
CANTABRIA	55,47	49,12	11,46
CASTILLA Y LEÓN	54,22	48,04	11,40
CASTILLA-LA MANCHA	59,17	49,91	15,64
CATALUÑA	61,27	54,19	11,56
COMUNITAT VALENCIANA	57,77	48,58	15,92
EXTREMADURA	55,19	44,41	19,53
GALICIA	52,47	46,35	11,65
MADRID (Comunidad de)	63,39	56,06	11,55
MURCIA (Región de)	60,33	51,72	14,28
NAVARRA (Comunidad Foral de)	58,57	52,37	10,59
PAÍS VASCO	56,02	50,52	9,82
RIOJA (La)	59,94	53,04	11,52
CEUTA (Ciudad Autónoma de)	55,86	40,98	26,65
MELILLA (Ciudad Autónoma de)	63,31	50,76	19,81

Metodología 2005. Base Poblacional 2011.

Los datos de Ceuta y Melilla deben tomarse con precaución porque pueden estar afectados por grandes errores de muestreo.

**Fuente: INE. Encuesta de Población Activa**

## G-21.3. Gráfico de la tasa de paro.

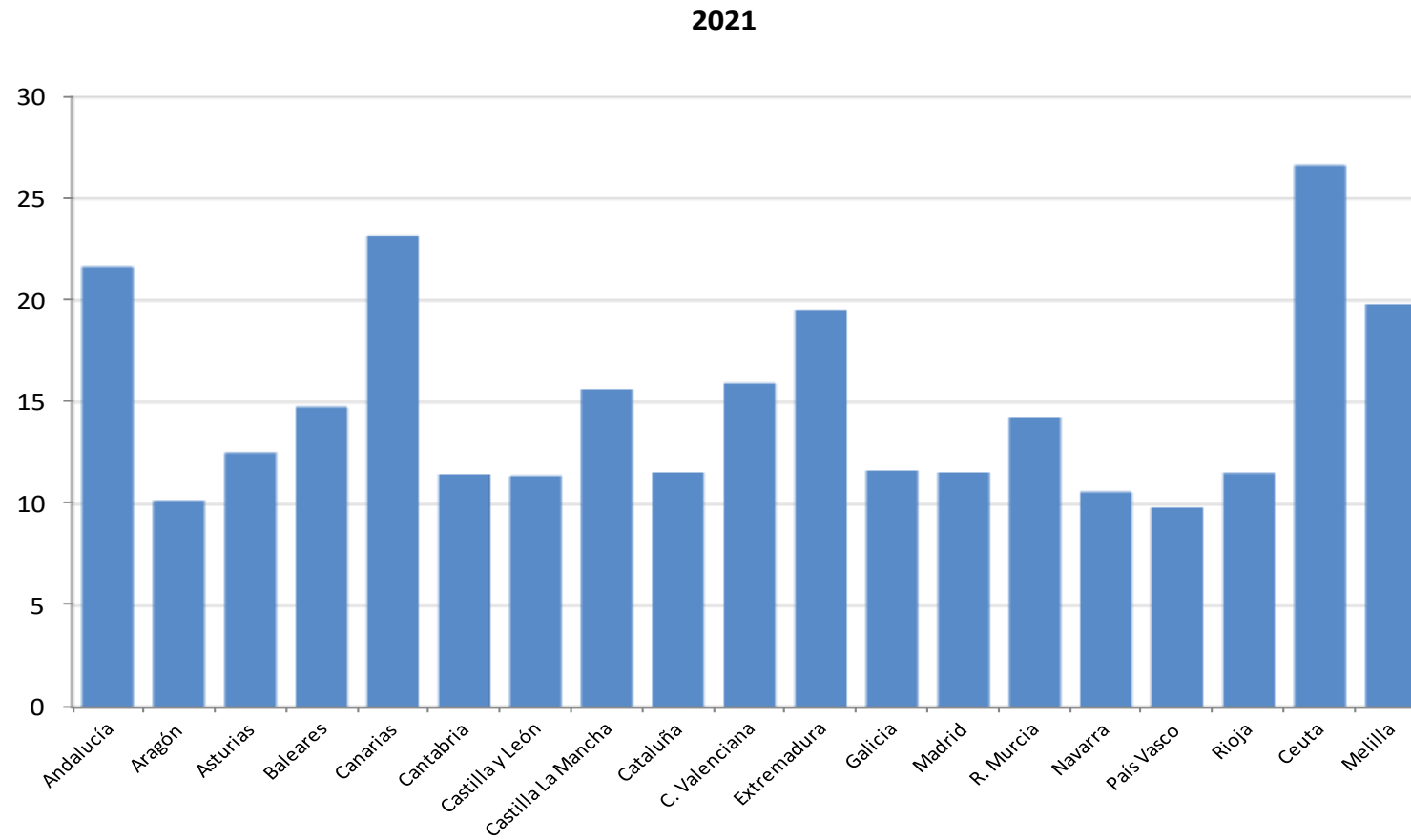

Metodología 2005. Base Poblacional 2011.

Fuente: INE. Encuesta de Población Activa

### 21.3.3. Población ocupada según sectores económicos. CNAE-2009.

Miles de personas

2021	TOTAL	Agricultura, ganadería y pesca	Industria	Construcción	Servicios
<b>ESPAÑA</b>	<b>19.773,6</b>	<b>802,7</b>	<b>2.700,1</b>	<b>1.291,5</b>	<b>14.979,3</b>
ANDALUCÍA	3.151,1	274,5	292,6	216,2	2.367,8
ARAGÓN	579,7	33,8	113,8	41,1	390,9
ASTURIAS (Principado de)	390,7	14,0	54,3	26,9	295,5
BALEARS (Illes)	552,9	6,3	37,0	57,9	451,6
CANARIAS	861,2	27,2	46,9	51,7	735,3
CANTABRIA	244,5	5,0	40,6	19,8	179,1
CASTILLA Y LEÓN	976,6	65,8	161,4	65,1	684,2
CASTILLA-LA MANCHA	847,2	60,6	132,7	62,9	590,9
CATALUÑA	3.442,1	52,9	578,5	214,5	2.596,2
COMUNITAT VALENCIANA	2.060,5	51,5	349,5	136,0	1.523,5
EXTREMADURA	396,3	41,6	44,0	30,7	280,0
GALICIA	1.085,1	67,3	170,7	72,7	774,4
MADRID (Comunidad de)	3.134,2	5,3	271,0	180,7	2.677,2
MURCIA (Región de)	641,5	71,4	85,5	42,3	442,2
NAVARRA (Comunidad Foral de)	283,6	8,4	78,8	18,4	177,9
PAÍS VASCO	927,7	8,1	203,3	45,0	671,3
RIOJA (La)	140,2	8,6	37,9	7,5	86,1
CEUTA (Ciudad Autónoma de)	26,6		0,9	0,8	24,9
MELILLA (Ciudad Autónoma de)	32,0	0,0	0,6	1,1	30,2

Metodología 2005. Base Poblacional 2011. Media de los cuatro trimestres del año.

Los datos de Ceuta y Melilla deben tomarse con precaución porque pueden estar afectados por grandes errores de muestreo.

**Fuente: INE. Encuesta de Población Activa**

G-21.4. Gráfico de la distribución porcentual de la población ocupada según sector de actividad.

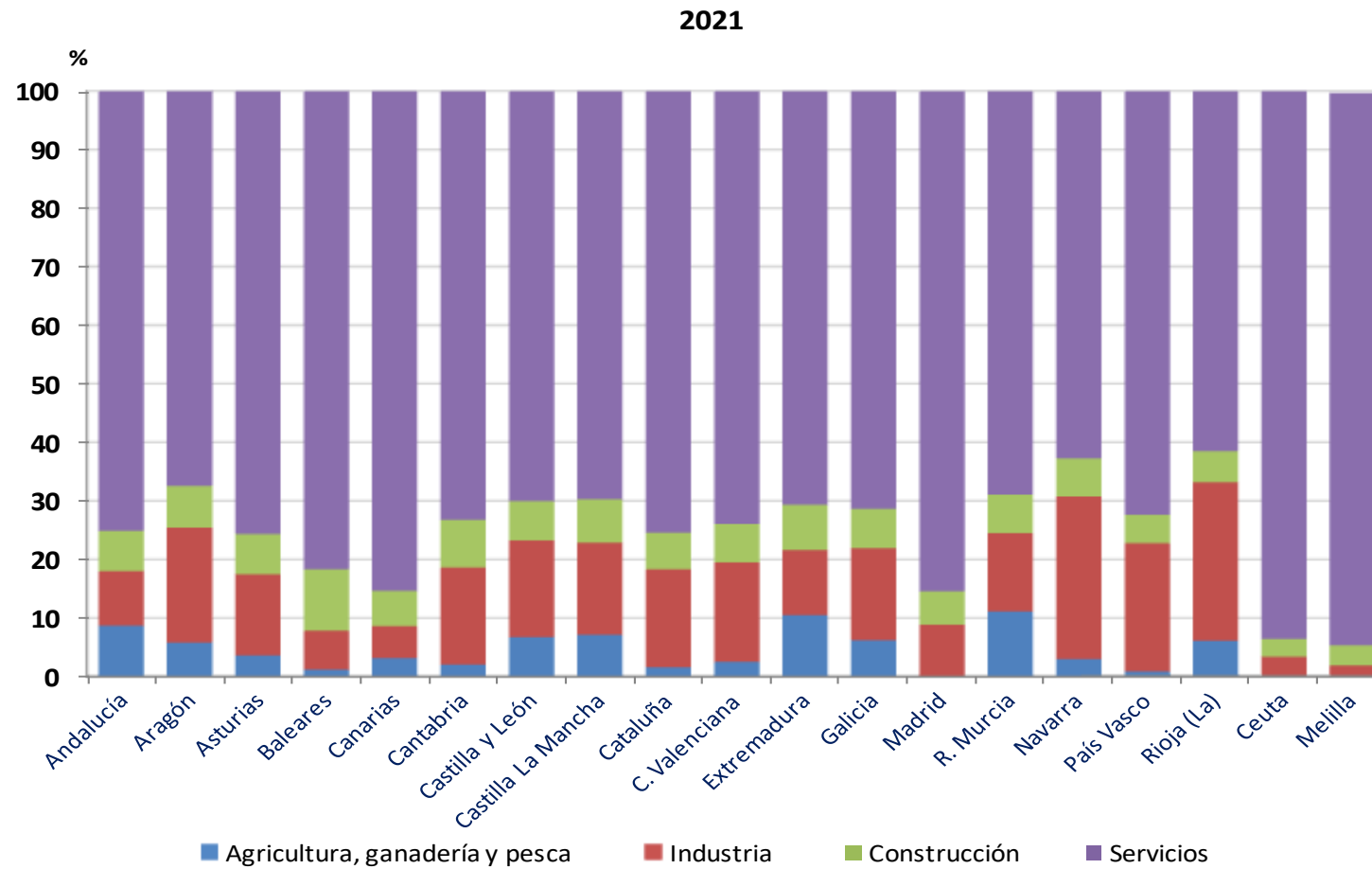

Metodología 2005. Base Poblacional 2011. Media de los cuatro trimestres del año.

Fuente: INE. Encuesta de Población Activa

## 21.3.4. Colocaciones según tipo de colocación.

2021	DEMANDAS ACTIVAS				EN BAJA INFERIOR A 180 DÍAS			OTRAS COLOCACIONES
	TOTAL	Total	Con oferta previa	Sin oferta previa	Total	Con oferta previa	Sin oferta previa	
<b>ESPAÑA</b>	<b>19.262.538</b>	<b>2.967.463</b>	<b>183.768</b>	<b>2.783.695</b>	<b>8.296.927</b>	<b>206.395</b>	<b>8.090.532</b>	<b>7.998.148</b>
<b>ANDALUCÍA</b>	<b>4.574.306</b>	<b>878.303</b>	<b>76.473</b>	<b>801.830</b>	<b>2.241.483</b>	<b>59.951</b>	<b>2.181.532</b>	<b>1.454.520</b>
Almería	341.915	59.339	3.539	55.800	141.297	3.091	138.206	141.279
Cádiz	574.722	121.911	8.127	113.784	292.893	5.822	287.071	159.918
Córdoba	503.049	103.980	11.410	92.570	262.350	7.829	254.521	136.719
Granada	460.781	96.750	9.633	87.117	217.820	8.265	209.555	146.211
Huelva	462.330	71.265	5.657	65.608	216.956	4.557	212.399	174.109
Jaén	550.507	105.807	17.369	88.438	275.058	7.599	267.459	169.642
Málaga	696.528	128.906	9.391	119.515	340.145	8.064	332.081	227.477
Sevilla	984.474	190.345	11.347	178.998	494.964	14.724	480.240	299.165
<b>ARAGÓN</b>	<b>560.653</b>	<b>55.186</b>	<b>3.966</b>	<b>51.220</b>	<b>254.048</b>	<b>7.705</b>	<b>246.343</b>	<b>251.419</b>
Huesca	90.740	10.965	815	10.150	39.461	1.851	37.610	40.314
Teruel	41.677	6.111	853	5.258	18.140	1.596	16.544	17.426
Zaragoza	428.236	38.110	2.298	35.812	196.447	4.258	192.189	193.679
<b>ASTURIAS (Principado de)</b>	<b>295.183</b>	<b>41.491</b>	<b>1.818</b>	<b>39.673</b>	<b>140.381</b>	<b>4.897</b>	<b>135.484</b>	<b>113.311</b>
<b>BALEARS (Illes)</b>	<b>409.169</b>	<b>56.511</b>	<b>1.932</b>	<b>54.579</b>	<b>210.830</b>	<b>6.430</b>	<b>204.400</b>	<b>141.828</b>
<b>CANARIAS</b>	<b>585.632</b>	<b>102.818</b>	<b>6.322</b>	<b>96.496</b>	<b>316.036</b>	<b>9.963</b>	<b>306.073</b>	<b>166.778</b>
Palmas (Las)	319.153	52.303	2.678	49.625	175.271	4.688	170.583	91.579
Santa Cruz de Tenerife	266.479	50.515	3.644	46.871	140.765	5.275	135.490	75.199
<b>CANTABRIA</b>	<b>242.456</b>	<b>28.013</b>	<b>1.256</b>	<b>26.757</b>	<b>113.728</b>	<b>3.527</b>	<b>110.201</b>	<b>100.715</b>
<b>CASTILLA Y LEÓN</b>	<b>824.280</b>	<b>107.613</b>	<b>8.301</b>	<b>99.312</b>	<b>372.306</b>	<b>13.859</b>	<b>358.447</b>	<b>344.361</b>
Ávila	50.387	8.027	494	7.533	22.896	1.184	21.712	19.464
Burgos	122.921	15.624	1.058	14.566	55.332	1.933	53.399	51.965
León	112.819	17.960	1.580	16.380	50.262	2.277	47.985	44.597
Palencia	80.075	7.796	573	7.223	40.961	1.137	39.824	31.318
Salamanca	95.342	16.168	1.559	14.609	40.666	1.970	38.696	38.508
Segovia	72.282	7.066	538	6.528	29.615	902	28.713	35.601
Soria	33.870	4.152	458	3.694	14.597	750	13.847	15.121

## 21.3.4. Colocaciones según tipo de colocación.

2021	DEMANDAS ACTIVAS				EN BAJA INFERIOR A 180 DÍAS			OTRAS COLOCACIONES
	TOTAL	Total	Con oferta previa	Sin oferta previa	Total	Con oferta previa	Sin oferta previa	
Valladolid	205.148	22.266	1.163	21.103	93.599	2.460	91.139	89.283
Zamora	51.436	8.554	878	7.676	24.378	1.246	23.132	18.504
<b>CASTILLA-LA MANCHA</b>	<b>908.302</b>	<b>100.844</b>	<b>7.995</b>	<b>92.849</b>	<b>381.298</b>	<b>10.834</b>	<b>370.464</b>	<b>426.160</b>
Albacete	201.250	21.905	1.801	20.104	76.472	3.036	73.436	102.873
Ciudad Real	190.289	27.103	2.162	24.941	80.128	3.131	76.997	83.058
Cuenca	91.252	9.950	1.081	8.869	33.300	1.164	32.136	48.002
Guadalajara	170.816	11.312	893	10.419	78.976	920	78.056	80.528
Toledo	254.695	30.574	2.058	28.516	112.422	2.583	109.839	111.699
<b>CATALUÑA</b>	<b>2.738.026</b>	<b>365.255</b>	<b>4.891</b>	<b>360.364</b>	<b>1.030.543</b>	<b>4.772</b>	<b>1.025.771</b>	<b>1.342.228</b>
Barcelona	1.968.916	255.642	3.520	252.122	718.753	2.947	715.806	994.521
Girona	288.310	42.383	450	41.933	111.954	594	111.360	133.973
Lleida	167.229	23.308	369	22.939	62.301	525	61.776	81.620
Tarragona	313.571	43.922	552	43.370	137.535	706	136.829	132.114
<b>COMUNITAT VALENCIANA</b>	<b>1.924.317</b>	<b>227.914</b>	<b>8.512</b>	<b>219.402</b>	<b>854.599</b>	<b>17.129</b>	<b>837.470</b>	<b>841.804</b>
Alicante/Alacant	597.057	79.420	2.518	76.902	274.105	4.717	269.388	243.532
Castellón/Castelló	224.463	28.049	1.498	26.551	96.959	2.982	93.977	99.455
Valencia/València	1.102.797	120.445	4.496	115.949	483.535	9.430	474.105	498.817
<b>EXTREMADURA</b>	<b>584.750</b>	<b>136.008</b>	<b>29.621</b>	<b>106.387</b>	<b>291.431</b>	<b>24.296</b>	<b>267.135</b>	<b>157.311</b>
Badajoz	428.164	95.373	16.585	78.788	213.098	13.931	199.167	119.693
Cáceres	156.586	40.635	13.036	27.599	78.333	10.365	67.968	37.618
<b>GALICIA</b>	<b>915.264</b>	<b>110.548</b>	<b>3.517</b>	<b>107.031</b>	<b>425.159</b>	<b>8.257</b>	<b>416.902</b>	<b>379.557</b>
Coruña (A)	365.135	43.538	1.198	42.340	165.048	2.603	162.445	156.549
Lugo	88.696	10.923	549	10.374	38.499	1.172	37.327	39.274
Ourense	71.322	9.908	532	9.376	34.877	1.552	33.325	26.537
Pontevedra	390.111	46.179	1.238	44.941	186.735	2.930	183.805	157.197
<b>MADRID (Comunidad de)</b>	<b>2.333.050</b>	<b>257.102</b>	<b>12.608</b>	<b>244.494</b>	<b>846.645</b>	<b>18.020</b>	<b>828.625</b>	<b>1.229.303</b>
<b>MURCIA (Región de)</b>	<b>960.247</b>	<b>59.555</b>	<b>2.937</b>	<b>56.618</b>	<b>376.142</b>	<b>8.372</b>	<b>367.770</b>	<b>524.550</b>
<b>NAVARRA (Comunidad Foral de)</b>	<b>362.339</b>	<b>34.712</b>	<b>1.257</b>	<b>33.455</b>	<b>152.401</b>	<b>2.410</b>	<b>149.991</b>	<b>175.226</b>

## 21.3.4. Colocaciones según tipo de colocación.

2021	TOTAL	DEMANDAS ACTIVAS			EN BAJA INFERIOR A 180 DÍAS			OTRAS COLOCACIONES
		Total	Con oferta previa	Sin oferta previa	Total	Con oferta previa	Sin oferta previa	
<b>PAÍS VASCO</b>	<b>851.070</b>	<b>383.682</b>	<b>10.979</b>	<b>372.703</b>	<b>211.181</b>	<b>2.765</b>	<b>208.416</b>	<b>256.207</b>
Araba/Álava	166.023	68.427	1.714	66.713	46.803	397	46.406	50.793
Bizkaia	430.005	206.172	4.829	201.343	105.809	1.164	104.645	118.024
Gipuzkoa	255.042	109.083	4.436	104.647	58.569	1.204	57.365	87.390
<b>RIOJA (La)</b>	<b>150.976</b>	<b>16.160</b>	<b>733</b>	<b>15.427</b>	<b>59.738</b>	<b>1.362</b>	<b>58.376</b>	<b>75.078</b>
<b>CEUTA (Ciudad Autónoma de)</b>	<b>15.593</b>	<b>2.875</b>	<b>523</b>	<b>2.352</b>	<b>7.513</b>	<b>554</b>	<b>6.959</b>	<b>5.205</b>
<b>MELILLA (Ciudad Autónoma de)</b>	<b>19.685</b>	<b>2.142</b>	<b>127</b>	<b>2.015</b>	<b>8.433</b>	<b>1.285</b>	<b>7.148</b>	<b>9.110</b>
<b>EXTRANJERO</b>	<b>7.240</b>	<b>731</b>	<b>0</b>	<b>731</b>	<b>3.032</b>	<b>7</b>	<b>3.025</b>	<b>3.477</b>

*Son datos acumulados de enero a diciembre.*

*Fuente: Servicio Público de Empleo Estatal. Estadística de Empleo*



### 21.3.5. Evolución del índice de incidencia de accidentes en jornada de trabajo con baja.

Por cien mil trabajadores

	2011	2012	2013	2014	2015	2016	2017	2018	2019	2020	2021
<b>ESPAÑA</b>	<b>3.633,8</b>	<b>2.948,9</b>	<b>3.009,2</b>	<b>3.111,3</b>	<b>3.252,0</b>	<b>3.364,0</b>	<b>3.408,8</b>	<b>3.408,7</b>	<b>3.019,6</b>	<b>2.455,1</b>	<b>2.810,5</b>
<b>ANDALUCÍA</b>	<b>3.923,6</b>	<b>3.174,7</b>	<b>3.359,3</b>	<b>3.466,6</b>	<b>3.654,9</b>	<b>3.778,8</b>	<b>3.846,6</b>	<b>3.838,0</b>	<b>3.404,9</b>	<b>2.768,4</b>	<b>2.949,7</b>
Almería	3.621,1	2.983,8	3.190,6	3.273,1	3.409,7	3.536,1	3.640,4	3.629,7	3.289,5	2.880,4	2.865,3
Cádiz	4.319,6	3.529,2	3.695,0	3.626,2	4.010,8	4.147,7	4.200,9	4.091,4	3.610,0	2.889,6	3.067,3
Córdoba	4.544,4	3.627,1	3.773,1	3.901,6	3.950,2	4.054,1	4.075,7	4.264,2	3.830,9	3.031,3	3.293,7
Granada	3.152,3	2.518,3	2.653,1	2.741,6	2.866,4	2.875,2	2.954,2	2.981,6	2.619,4	2.356,5	2.499,2
Huelva	4.387,9	3.823,7	4.130,2	4.211,8	4.147,9	4.346,0	4.446,7	4.249,2	3.750,3	3.020,5	3.457,4
Jaén	4.003,6	2.904,4	3.074,9	3.260,1	3.595,7	3.545,1	3.829,7	3.767,9	3.283,3	2.556,9	2.913,2
Málaga	3.755,1	3.015,6	3.215,5	3.365,2	3.558,2	3.700,8	3.844,3	3.892,7	3.487,4	2.657,1	2.769,2
Sevilla	3.881,5	3.181,5	3.368,4	3.533,5	3.742,6	3.928,7	3.865,8	3.842,9	3.387,8	2.825,1	3.010,1
<b>ARAGÓN</b>	<b>3.172,0</b>	<b>2.631,2</b>	<b>2.694,7</b>	<b>2.740,2</b>	<b>3.001,6</b>	<b>3.150,6</b>	<b>3.247,1</b>	<b>3.303,3</b>	<b>2.948,3</b>	<b>2.836,7</b>	<b>2.919,5</b>
Huesca	3.465,0	2.882,5	3.113,7	3.237,3	3.448,5	3.625,2	3.790,0	3.807,6	3.505,2	3.658,6	3.682,1
Teruel	3.380,3	2.693,4	2.874,7	2.958,5	3.082,3	3.360,0	3.439,4	3.473,9	3.021,9	3.325,0	3.345,3
Zaragoza	3.083,6	2.570,7	2.583,0	2.606,4	2.895,1	3.022,1	3.105,5	3.173,1	2.810,3	2.585,3	2.689,1
<b>ASTURIAS (Principado de)</b>	<b>4.402,7</b>	<b>3.515,7</b>	<b>3.522,2</b>	<b>3.669,0</b>	<b>3.729,8</b>	<b>3.554,8</b>	<b>3.413,7</b>	<b>3.444,5</b>	<b>3.021,6</b>	<b>2.586,6</b>	<b>2.880,6</b>
<b>BALEARS (Illes)</b>	<b>4.714,7</b>	<b>3.885,1</b>	<b>4.070,1</b>	<b>4.357,4</b>	<b>4.571,1</b>	<b>4.884,0</b>	<b>5.025,0</b>	<b>4.996,3</b>	<b>4.348,8</b>	<b>2.916,7</b>	<b>3.785,6</b>
<b>CANARIAS</b>	<b>4.145,5</b>	<b>3.364,1</b>	<b>3.415,5</b>	<b>3.587,0</b>	<b>3.608,7</b>	<b>3.675,7</b>	<b>3.618,2</b>	<b>3.530,6</b>	<b>2.876,3</b>	<b>2.027,1</b>	<b>2.354,3</b>
Palmas (Las)	4.388,2	3.439,3	3.495,1	3.644,1	3.652,2	3.772,9	3.695,0	3.689,0	2.968,7	2.093,6	2.460,9
Santa Cruz de Tenerife	3.870,8	3.278,0	3.323,9	3.521,2	3.558,7	3.563,3	3.529,6	3.347,2	2.772,6	1.953,0	2.236,2
<b>CANTABRIA</b>	<b>3.227,5</b>	<b>2.592,7</b>	<b>2.658,1</b>	<b>2.847,3</b>	<b>2.980,6</b>	<b>3.017,9</b>	<b>3.019,6</b>	<b>3.078,6</b>	<b>2.799,6</b>	<b>2.521,8</b>	<b>2.815,4</b>
<b>CASTILLA Y LEÓN</b>	<b>3.459,1</b>	<b>2.786,8</b>	<b>2.783,2</b>	<b>2.936,0</b>	<b>3.085,6</b>	<b>3.246,1</b>	<b>3.306,0</b>	<b>3.392,0</b>	<b>2.975,9</b>	<b>2.544,0</b>	<b>2.828,1</b>
Ávila	2.795,1	2.350,1	2.402,6	2.618,6	2.829,1	2.993,3	2.919,9	3.096,4	2.667,0	2.186,1	2.416,8
Burgos	4.142,1	3.345,5	3.460,2	3.507,6	3.485,4	3.752,4	3.971,7	4.211,5	3.731,3	3.097,4	3.534,0
León	3.951,0	3.116,8	2.920,6	3.101,1	3.056,9	3.000,3	3.037,8	3.090,4	2.621,0	2.293,2	2.524,4
Palencia	3.650,3	2.763,1	2.862,1	2.858,2	3.101,0	3.233,4	3.397,6	3.510,7	2.991,5	2.687,6	2.945,9
Salamanca	3.086,4	2.462,7	2.574,6	2.704,4	2.807,3	3.190,7	3.301,6	3.274,8	2.786,1	2.343,8	2.666,7
Segovia	3.406,9	3.210,3	3.059,0	3.570,7	3.780,5	4.028,0	4.067,9	4.143,0	3.724,0	3.093,9	3.256,5
Soria	3.767,0	2.953,1	3.071,9	3.278,1	3.414,6	3.518,2	3.785,4	3.843,7	3.375,0	2.914,4	3.395,3
Valladolid	2.901,4	2.278,5	2.234,1	2.387,6	2.717,9	2.849,7	2.815,8	2.857,7	2.601,4	2.232,1	2.460,1
Zamora	3.325,6	2.805,1	2.888,2	3.027,2	3.390,5	3.486,8	3.286,4	3.395,1	3.032,8	2.759,9	3.011,4

### 21.3.5. Evolución del índice de incidencia de accidentes en jornada de trabajo con baja.

Por cien mil trabajadores

	2011	2012	2013	2014	2015	2016	2017	2018	2019	2020	2021
<b>CASTILLA-LA MANCHA</b>	<b>4.199,8</b>	<b>3.457,8</b>	<b>3.524,8</b>	<b>3.696,3</b>	<b>3.896,4</b>	<b>4.149,1</b>	<b>4.153,8</b>	<b>4.083,9</b>	<b>3.659,4</b>	<b>3.290,9</b>	<b>3.726,2</b>
Albacete	3.539,8	2.793,4	2.770,6	3.098,5	3.182,6	3.475,5	3.477,0	3.490,8	3.207,4	2.905,4	3.249,5
Ciudad Real	4.123,7	3.247,4	3.419,2	3.535,9	3.595,0	3.654,2	3.593,7	3.745,2	3.449,0	2.917,9	3.448,7
Cuenca	3.757,2	3.255,2	3.208,9	3.493,7	3.738,8	3.941,8	4.116,2	4.101,1	3.716,9	3.503,8	3.964,6
Guadalajara	4.850,0	4.269,3	4.367,5	4.248,2	5.038,3	5.129,6	5.167,0	5.039,2	4.496,1	3.937,7	4.382,1
Toledo	4.550,1	3.769,7	3.832,5	4.024,5	4.130,7	4.585,4	4.568,3	4.284,6	3.732,3	3.467,5	3.873,4
<b>CATALUÑA</b>	<b>3.587,3</b>	<b>2.909,6</b>	<b>2.992,3</b>	<b>3.117,3</b>	<b>3.192,5</b>	<b>3.339,1</b>	<b>3.283,7</b>	<b>3.313,4</b>	<b>2.892,1</b>	<b>2.279,5</b>	<b>2.670,7</b>
Barcelona	3.544,7	2.837,0	2.913,1	3.027,8	3.070,7	3.193,8	3.109,8	3.134,6	2.741,2	2.095,1	2.493,9
Girona	3.882,7	3.294,6	3.346,4	3.522,7	3.758,8	3.940,8	4.068,3	4.201,6	3.461,1	2.950,7	3.245,2
Lleida	3.752,5	3.189,7	3.267,3	3.497,8	3.529,4	3.777,7	3.818,6	3.918,6	3.394,4	3.062,0	3.375,8
Tarragona	3.544,5	2.961,4	3.133,7	3.231,6	3.445,8	3.697,5	3.644,1	3.569,0	3.256,7	2.664,2	3.117,4
<b>COMUNITAT VALENCIANA</b>	<b>3.181,8</b>	<b>2.621,7</b>	<b>2.722,9</b>	<b>2.728,5</b>	<b>2.907,0</b>	<b>2.999,4</b>	<b>3.111,0</b>	<b>3.171,3</b>	<b>2.824,8</b>	<b>2.401,3</b>	<b>2.784,8</b>
Alicante/Alacant	2.966,6	2.484,8	2.584,2	2.655,9	2.786,5	2.918,5	2.960,7	3.012,1	2.595,4	2.102,9	2.458,8
Castellón/Castelló	2.932,0	2.621,3	2.584,4	2.720,9	3.095,2	3.310,5	3.443,5	3.576,7	3.330,0	2.887,2	3.366,2
Valencia/València	3.371,6	2.705,9	2.843,1	2.776,7	2.939,5	2.977,3	3.128,8	3.176,9	2.858,0	2.479,9	2.857,6
<b>EXTREMADURA</b>	<b>3.529,3</b>	<b>2.988,7</b>	<b>3.084,5</b>	<b>3.393,7</b>	<b>3.577,5</b>	<b>3.582,8</b>	<b>3.733,3</b>	<b>3.804,0</b>	<b>3.165,9</b>	<b>2.709,7</b>	<b>2.979,0</b>
Badajoz	3.627,6	3.137,5	3.233,2	3.595,6	3.779,7	3.830,8	3.965,2	4.006,6	3.381,5	2.868,7	3.147,7
Cáceres	3.360,2	2.731,1	2.825,2	3.040,2	3.222,7	3.146,6	3.321,3	3.443,7	2.790,4	2.434,1	2.685,8
<b>GALICIA</b>	<b>3.824,9</b>	<b>3.005,1</b>	<b>2.956,9</b>	<b>3.095,2</b>	<b>3.269,4</b>	<b>3.295,6</b>	<b>3.627,1</b>	<b>3.514,1</b>	<b>3.158,5</b>	<b>2.552,1</b>	<b>2.922,3</b>
Coruña (A)	3.954,1	3.121,3	3.082,3	3.293,0	3.399,8	3.405,1	3.467,0	3.436,7	3.227,6	2.521,7	2.829,7
Lugo	3.220,6	2.531,2	2.605,0	2.850,5	2.996,0	2.898,1	2.987,5	3.167,8	2.893,8	2.282,4	2.626,0
Ourense	3.660,9	2.918,4	3.173,5	3.275,6	3.526,4	3.425,7	3.636,0	3.835,9	3.402,3	2.663,7	2.929,2
Pontevedra	3.925,5	3.054,0	2.858,3	2.877,7	3.125,1	3.259,0	4.046,8	3.636,2	3.093,4	2.648,1	3.132,4
<b>MADRID (Comunidad de)</b>	<b>3.234,7</b>	<b>2.604,9</b>	<b>2.575,3</b>	<b>2.602,7</b>	<b>2.688,1</b>	<b>2.778,2</b>	<b>2.757,5</b>	<b>2.784,2</b>	<b>2.437,1</b>	<b>1.863,5</b>	<b>2.229,0</b>
<b>MURCIA (Región de)</b>	<b>3.519,2</b>	<b>2.843,2</b>	<b>2.973,0</b>	<b>3.111,0</b>	<b>3.413,8</b>	<b>3.475,3</b>	<b>3.586,3</b>	<b>3.514,4</b>	<b>3.073,3</b>	<b>2.770,9</b>	<b>3.199,7</b>
<b>NAVARRA (Comunidad Foral de)</b>	<b>3.641,1</b>	<b>2.813,4</b>	<b>2.876,9</b>	<b>3.072,6</b>	<b>3.185,3</b>	<b>3.437,1</b>	<b>3.541,3</b>	<b>3.746,6</b>	<b>3.766,3</b>	<b>3.144,9</b>	<b>3.685,5</b>
<b>PAÍS VASCO</b>	<b>3.880,0</b>	<b>3.292,1</b>	<b>3.243,5</b>	<b>3.244,4</b>	<b>3.409,1</b>	<b>3.482,7</b>	<b>3.596,0</b>	<b>3.390,2</b>	<b>3.253,0</b>	<b>2.728,1</b>	<b>3.196,5</b>
Araba/Álava	4.212,1	3.520,6	3.452,6	3.608,6	3.634,1	3.688,2	3.671,1	3.471,9	3.617,3	2.968,7	3.602,8
Gipuzkoa	3.758,7	3.259,8	3.231,5	3.171,3	3.300,1	3.256,9	3.358,5	3.205,9	2.938,2	2.578,5	2.957,7
Bizkaia	3.841,4	3.234,5	3.180,0	3.166,5	3.401,7	3.556,1	3.722,6	3.480,8	3.344,4	2.749,7	3.222,9

### 21.3.5. Evolución del índice de incidencia de accidentes en jornada de trabajo con baja.

Por cien mil trabajadores

	2011	2012	2013	2014	2015	2016	2017	2018	2019	2020	2021
RIOJA (La)	3.743,9	2.944,0	2.968,0	3.049,7	3.404,7	3.552,8	3.668,9	3.619,9	3.397,2	2.863,5	3.637,5
CEUTA (Ciudad Autónoma de)	3.458,2	2.921,4	2.935,9	3.517,2	3.988,8	3.450,0	3.347,8	2.865,2	2.412,9	2.297,6	2.756,1
MELILLA (Ciudad Autónoma de)	3.686,8	2.879,3	2.919,9	2.921,8	2.809,2	3.392,0	3.242,2	3.625,6	2.618,5	2.077,5	2.665,5

El "índice de incidencia" representa el nº de accidentes con baja acaecidos durante la jornada de trabajo por cada cien mil trabajadores expuestos al riesgo.

A partir de 1 de enero de 2019 la cobertura específica de accidentes de trabajo por la Seguridad Social para los afiliados al Régimen Especial de Trabajadores Autónomos (RETA) pasó a ser obligatoria con carácter general, lo que supuso de hecho la incorporación de más de 2,5 millones de trabajadores en la población de referencia de esta estadística. Por este motivo, los datos de 2019 no son comparables a los 2018 y anteriores, salvo los que se refieran exclusivamente a asalariados.

A partir de 2012, con la entrada en vigor de la Ley 28/2011, de 22 de septiembre, por la que se procede a la integración del Régimen Especial Agrario de la Seguridad Social en el Régimen General de la Seguridad Social, dejan de contabilizarse como afiliados con la contingencia de accidentes de trabajo específicamente cubierta los afiliados al Sistema Especial de Trabajadores por Cuenta Ajena Agrarios en situación de inactividad. Para poder disponer de índices comparables en años anteriores a 2012 se ha llevado a cabo una estimación de los afiliados en este colectivo en situación de inactividad para el periodo 2006-2011, que se han descontado de la población de referencia considerada hasta el momento, procediendo después al recálculo de índices con esta nueva población de referencia.

Para realizar la distribución territorial se tiene en cuenta la Autoridad Laboral Provincial que ha recepcionado el parte de accidente de trabajo.

**Fuente: Ministerio de Trabajo y Economía Social. Anuario de estadísticas del Ministerio**

## 21.3.6. Evolución de las enfermedades profesionales con/sin baja según sexo.

	2020						2021					
	Con Baja			Sin Baja			Con Baja			Sin Baja		
	TOTAL	Hombres	Mujeres	TOTAL	Hombres	Mujeres	TOTAL	Hombres	Mujeres	TOTAL	Hombres	Mujeres
<b>ESPAÑA</b>	<b>8.669</b>	<b>4.497</b>	<b>4.172</b>	<b>9.731</b>	<b>4.912</b>	<b>4.819</b>	<b>9.342</b>	<b>4.895</b>	<b>4.447</b>	<b>11.039</b>	<b>5.533</b>	<b>5.506</b>
<b>ANDALUCÍA</b>	<b>643</b>	<b>339</b>	<b>304</b>	<b>391</b>	<b>209</b>	<b>182</b>	<b>698</b>	<b>319</b>	<b>379</b>	<b>373</b>	<b>212</b>	<b>161</b>
Almería	84	55	29	40	24	16	90	32	58	41	25	16
Cádiz	133	58	75	75	41	34	185	77	108	74	34	40
Córdoba	32	19	13	28	16	12	40	28	12	25	22	3
Granada	49	33	16	58	32	26	48	23	25	36	26	10
Huelva	21	16	5	14	10	4	20	12	8	21	13	8
Jaén	19	10	9	7	5	2	18	8	10	9	5	4
Málaga	183	84	99	68	30	38	186	80	106	80	39	41
Sevilla	122	64	58	101	51	50	111	59	52	87	48	39
<b>ARAGÓN</b>	<b>345</b>	<b>206</b>	<b>139</b>	<b>492</b>	<b>268</b>	<b>224</b>	<b>472</b>	<b>265</b>	<b>207</b>	<b>468</b>	<b>260</b>	<b>208</b>
Huesca	84	51	33	120	70	50	98	65	33	104	64	40
Teruel	43	28	15	41	22	19	32	16	16	54	28	26
Zaragoza	218	127	91	331	176	155	342	184	158	310	168	142
<b>ASTURIAS (Principado de)</b>	<b>223</b>	<b>137</b>	<b>86</b>	<b>193</b>	<b>120</b>	<b>73</b>	<b>242</b>	<b>145</b>	<b>97</b>	<b>217</b>	<b>131</b>	<b>86</b>
<b>BALEARS (Illes)</b>	<b>111</b>	<b>46</b>	<b>65</b>	<b>128</b>	<b>53</b>	<b>75</b>	<b>166</b>	<b>77</b>	<b>89</b>	<b>165</b>	<b>74</b>	<b>91</b>
<b>CANARIAS</b>	<b>178</b>	<b>71</b>	<b>107</b>	<b>216</b>	<b>100</b>	<b>116</b>	<b>173</b>	<b>80</b>	<b>93</b>	<b>209</b>	<b>93</b>	<b>116</b>
Palmas (Las)	116	47	69	126	59	67	112	52	60	118	57	61
Santa Cruz de Tenerife	62	24	38	90	41	49	61	28	33	91	36	55
<b>CANTABRIA</b>	<b>169</b>	<b>72</b>	<b>97</b>	<b>128</b>	<b>62</b>	<b>66</b>	<b>194</b>	<b>113</b>	<b>81</b>	<b>214</b>	<b>114</b>	<b>100</b>
<b>CASTILLA Y LEÓN</b>	<b>352</b>	<b>209</b>	<b>143</b>	<b>374</b>	<b>200</b>	<b>174</b>	<b>403</b>	<b>246</b>	<b>157</b>	<b>448</b>	<b>254</b>	<b>194</b>
Ávila	8	5	3	6	1	5	4	3	1	6	3	3
Burgos	62	44	18	71	35	36	74	45	29	106	57	49
León	90	49	41	47	27	20	101	68	33	66	48	18
Palencia	19	9	10	31	18	13	19	12	7	28	13	15
Salamanca	40	22	18	52	24	28	44	24	20	61	35	26
Segovia	17	11	6	8	7	1	26	19	7	25	16	9
Soria	47	26	21	67	43	24	58	30	28	71	34	37
Valladolid	52	33	19	61	34	27	58	31	27	53	30	23

## 21.3.6. Evolución de las enfermedades profesionales con/sin baja según sexo.

	2020						2021					
	Con Baja			Sin Baja			Con Baja			Sin Baja		
	TOTAL	Hombres	Mujeres	TOTAL	Hombres	Mujeres	TOTAL	Hombres	Mujeres	TOTAL	Hombres	Mujeres
Zamora	17	10	7	31	11	20	19	14	5	32	18	14
<b>CASTILLA-LA MANCHA</b>	<b>302</b>	<b>180</b>	<b>122</b>	<b>176</b>	<b>96</b>	<b>80</b>	<b>266</b>	<b>168</b>	<b>98</b>	<b>203</b>	<b>109</b>	<b>94</b>
Albacete	33	14	19	30	19	11	39	26	13	38	20	18
Ciudad Real	58	33	25	39	18	21	50	36	14	37	18	19
Cuenca	38	14	24	17	5	12	25	8	17	26	9	17
Guadalajara	26	12	14	23	16	7	24	11	13	31	17	14
Toledo	147	107	40	67	38	29	128	87	41	71	45	26
<b>CATALUÑA</b>	<b>1.022</b>	<b>519</b>	<b>503</b>	<b>969</b>	<b>481</b>	<b>488</b>	<b>1.159</b>	<b>611</b>	<b>548</b>	<b>1.100</b>	<b>474</b>	<b>626</b>
Barcelona	749	371	378	660	311	349	855	452	403	799	346	453
Girona	99	58	41	112	71	41	95	57	38	68	33	35
Lleida	85	49	36	75	34	41	106	47	59	99	38	61
Tarragona	89	41	48	122	65	57	103	55	48	134	57	77
<b>COMUNITAT VALENCIANA</b>	<b>1.180</b>	<b>508</b>	<b>672</b>	<b>2.689</b>	<b>1.128</b>	<b>1.561</b>	<b>1.095</b>	<b>482</b>	<b>613</b>	<b>3.088</b>	<b>1.322</b>	<b>1.766</b>
Alicante/Alacant	490	198	292	1.267	544	723	464	179	285	1.517	663	854
Castellón/Castelló	152	52	100	261	94	167	159	74	85	299	121	178
Valencia/València	538	258	280	1.161	490	671	472	229	243	1.272	538	734
<b>EXTREMADURA</b>	<b>91</b>	<b>68</b>	<b>23</b>	<b>64</b>	<b>46</b>	<b>18</b>	<b>117</b>	<b>84</b>	<b>33</b>	<b>113</b>	<b>55</b>	<b>58</b>
Badajoz	69	50	19	50	38	12	94	68	26	50	40	10
Cáceres	22	18	4	14	8	6	23	16	7	63	15	48
<b>GALICIA</b>	<b>759</b>	<b>419</b>	<b>340</b>	<b>533</b>	<b>300</b>	<b>233</b>	<b>735</b>	<b>425</b>	<b>310</b>	<b>549</b>	<b>321</b>	<b>228</b>
Coruña (A)	225	107	118	117	65	52	185	92	93	122	66	56
Lugo	76	47	29	33	17	16	75	45	30	40	25	15
Ourense	111	67	44	77	45	32	147	102	45	92	52	40
Pontevedra	347	198	149	306	173	133	328	186	142	295	178	117
<b>MADRID (Comunidad de)</b>	<b>534</b>	<b>255</b>	<b>279</b>	<b>319</b>	<b>171</b>	<b>148</b>	<b>536</b>	<b>257</b>	<b>279</b>	<b>381</b>	<b>197</b>	<b>184</b>
<b>MURCIA (Región de)</b>	<b>804</b>	<b>311</b>	<b>493</b>	<b>985</b>	<b>459</b>	<b>526</b>	<b>974</b>	<b>407</b>	<b>567</b>	<b>1.144</b>	<b>530</b>	<b>614</b>
<b>NAVARRA (Comunidad Foral de)</b>	<b>587</b>	<b>330</b>	<b>257</b>	<b>623</b>	<b>316</b>	<b>307</b>	<b>581</b>	<b>314</b>	<b>267</b>	<b>678</b>	<b>360</b>	<b>318</b>
<b>PAÍS VASCO</b>	<b>1.214</b>	<b>755</b>	<b>459</b>	<b>1.166</b>	<b>776</b>	<b>390</b>	<b>1.336</b>	<b>810</b>	<b>526</b>	<b>1.362</b>	<b>879</b>	<b>483</b>
Araba/Álava	157	94	63	153	89	64	198	126	72	198	117	81

### 21.3.6. Evolución de las enfermedades profesionales con/sin baja según sexo.

	2020						2021					
	Con Baja			Sin Baja			Con Baja			Sin Baja		
	TOTAL	Hombres	Mujeres	TOTAL	Hombres	Mujeres	TOTAL	Hombres	Mujeres	TOTAL	Hombres	Mujeres
Gipuzkoa	412	254	158	445	290	155	517	293	224	527	323	204
Bizkaia	645	407	238	568	397	171	621	391	230	637	439	198
<b>RIOJA (La)</b>	<b>149</b>	<b>72</b>	<b>77</b>	<b>278</b>	<b>125</b>	<b>153</b>	<b>179</b>	<b>86</b>	<b>93</b>	<b>309</b>	<b>142</b>	<b>167</b>
CEUTA (Ciudad Autónoma de)	1	0	1	0	0	0	3	2	1	3	2	1
MELILLA (Ciudad Autónoma de)	5	0	5	7	2	5	13	4	9	15	4	11

Los datos recogen la situación a 31 de diciembre de cada ejercicio.

Fuente: Ministerio de Inclusión, Seguridad Social y Migraciones. Observatorio de las Contingencias Profesionales de la Seguridad Social

### 21.3.7. Componentes del coste (por trabajador y hora/por hora efectiva). Valor, índice y tasa.

IV Trimestre 2021						
	Coste laboral total por trabajador	Coste salarial total por trabajador	Otros costes no salariales por trabajador	Coste laboral total por hora efectiva	Coste salarial total por hora efectiva	Otros costes por hora efectiva
<b>Valor (euros)</b>						
<b>ESPAÑA</b>	<b>2.874,6</b>	<b>2.165,8</b>	<b>708,8</b>	<b>22,7</b>	<b>17,1</b>	<b>5,6</b>
ANDALUCÍA	2.530,5	1.885,6	644,9	20,2	15,0	5,1
ARAGÓN	2.806,3	2.095,0	711,3	22,4	16,7	5,7
ASTURIAS (Principado de)	2.875,0	2.174,4	700,7	23,9	18,0	5,8
BALEARS (Illes)	2.746,9	2.064,8	682,1	21,6	16,2	5,4
CANARIAS	2.358,9	1.742,4	616,5	18,7	13,8	4,9
CANTABRIA	2.635,5	1.980,2	655,4	21,2	15,9	5,3
CASTILLA Y LEÓN	2.630,9	1.991,2	639,7	21,2	16,0	5,2
CASTILLA-LA MANCHA	2.568,4	1.903,7	664,7	20,3	15,0	5,3
CATALUÑA	3.085,2	2.333,4	751,8	24,3	18,4	5,9
COMUNITAT VALENCIANA	2.571,4	1.913,8	657,7	20,3	15,1	5,2
EXTREMADURA	2.301,3	1.732,8	568,6	18,7	14,1	4,6
GALICIA	2.664,8	1.983,4	681,4	21,1	15,7	5,4
MADRID (Comunidad de)	3.363,5	2.582,1	781,4	25,8	19,8	6,0
MURCIA (Región de)	2.674,4	2.002,0	672,4	21,1	15,8	5,3
NAVARRA (Comunidad Foral de)	3.118,3	2.347,0	771,4	25,7	19,3	6,4
PAÍS VASCO	3.383,0	2.535,8	847,2	27,7	20,8	6,9
RIOJA (La)	2.615,1	1.959,0	656,1	21,3	15,9	5,3
<b>Índice</b>						
<b>ESPAÑA</b>	<b>113,1</b>	<b>114,1</b>	<b>110,1</b>	<b>114,9</b>	<b>116,0</b>	<b>111,8</b>
ANDALUCÍA	110,4	111,1	108,4	112,0	112,7	110,1
ARAGÓN	116,2	116,8	114,4	117,0	117,6	115,2
ASTURIAS (Principado de)	111,8	112,6	109,1	117,2	118,1	114,6
BALEARS (Illes)	115,3	117,4	109,5	120,9	122,9	115,2
CANARIAS	109,2	109,6	108,0	113,4	113,8	112,2
CANTABRIA	108,5	109,5	105,4	114,3	115,5	111,0
CASTILLA Y LEÓN	113,2	115,9	105,6	114,7	117,3	107,1

### 21.3.7. Componentes del coste (por trabajador y hora/por hora efectiva). Valor, índice y tasa.

IV Trimestre 2021						
	Coste laboral total por trabajador	Coste salarial total por trabajador	Otros costes no salariales por trabajador	Coste laboral total por hora efectiva	Coste salarial total por hora efectiva	Otros costes por hora efectiva
CASTILLA-LA MANCHA	113,6	114,0	112,7	114,6	114,9	113,6
CATALUÑA	114,6	115,7	111,5	116,0	117,2	112,5
COMUNITAT VALENCIANA	113,6	113,6	113,4	114,2	114,3	113,8
EXTREMADURA	109,7	111,3	105,3	111,8	113,4	107,2
GALICIA	118,5	119,8	114,9	121,5	122,9	117,6
MADRID (Comunidad de)	111,8	113,3	107,1	113,8	115,3	109,1
MURCIA (Región de)	115,4	116,1	113,5	117,1	117,8	115,0
NAVARRA (Comunidad Foral de)	117,5	119,4	111,9	119,5	121,5	114,0
PAÍS VASCO	114,8	115,1	113,8	114,1	114,5	113,1
RIOJA (La)	111,7	111,8	111,5	114,7	114,8	114,4
<b>Tasa de variación anual</b>						
<b>ESPAÑA</b>	<b>4,4</b>	<b>5,1</b>	<b>2,6</b>	<b>0,3</b>	<b>0,9</b>	<b>-1,6</b>
ANDALUCÍA	3,5	3,8	2,4	-1,2	-0,9	-2,1
ARAGÓN	4,0	3,5	5,5	-0,6	-1,1	0,7
ASTURIAS (Principado de)	0,3	1,6	-3,5	-3,3	-2,1	-6,9
BALEARS (Illes)	9,5	10,3	7,1	0,7	1,5	-1,5
CANARIAS	12,6	14,1	8,7	-1,6	-0,3	-5,0
CANTABRIA	-3,9	-3,7	-4,2	-3,7	-3,6	-4,0
CASTILLA Y LEÓN	2,3	3,1	-0,1	-2,1	-1,3	-4,5
CASTILLA-LA MANCHA	3,6	4,5	1,3	3,8	4,7	1,5
CATALUÑA	5,7	6,7	2,9	1,9	2,9	-0,8
COMUNITAT VALENCIANA	4,8	4,9	4,4	2,3	2,4	2,0
EXTREMADURA	1,9	2,7	-0,6	-0,7	0,1	-3,4
GALICIA	4,5	4,4	4,7	3,4	3,4	3,6
MADRID (Comunidad de)	4,5	5,5	1,4	-0,8	0,1	-3,7
MURCIA (Región de)	3,9	3,7	4,4	2,1	1,9	2,5
NAVARRA (Comunidad Foral de)	0,3	0,3	0,2	-0,9	-0,9	-0,9
PAÍS VASCO	3,4	3,8	2,2	0,3	0,7	-0,9



### 21.3.7. Componentes del coste (por trabajador y hora/por hora efectiva). Valor, índice y tasa.

	IV Trimestre 2021					
	Coste laboral total por trabajador	Coste salarial total por trabajador	Otros costes no salariales por trabajador	Coste laboral total por hora efectiva	Coste salarial total por hora efectiva	Otros costes por hora efectiva
RIOJA (La)	4,0	3,8	4,6	2,6	2,4	3,1

*Índice base año 2016.*

*Tasa de variación sobre el mismo trimestre del año anterior.*

**Fuente: INE. Encuesta Trimestral de Coste Laboral**

## G-21.5. Gráfico del coste salarial total por trabajador y mes.

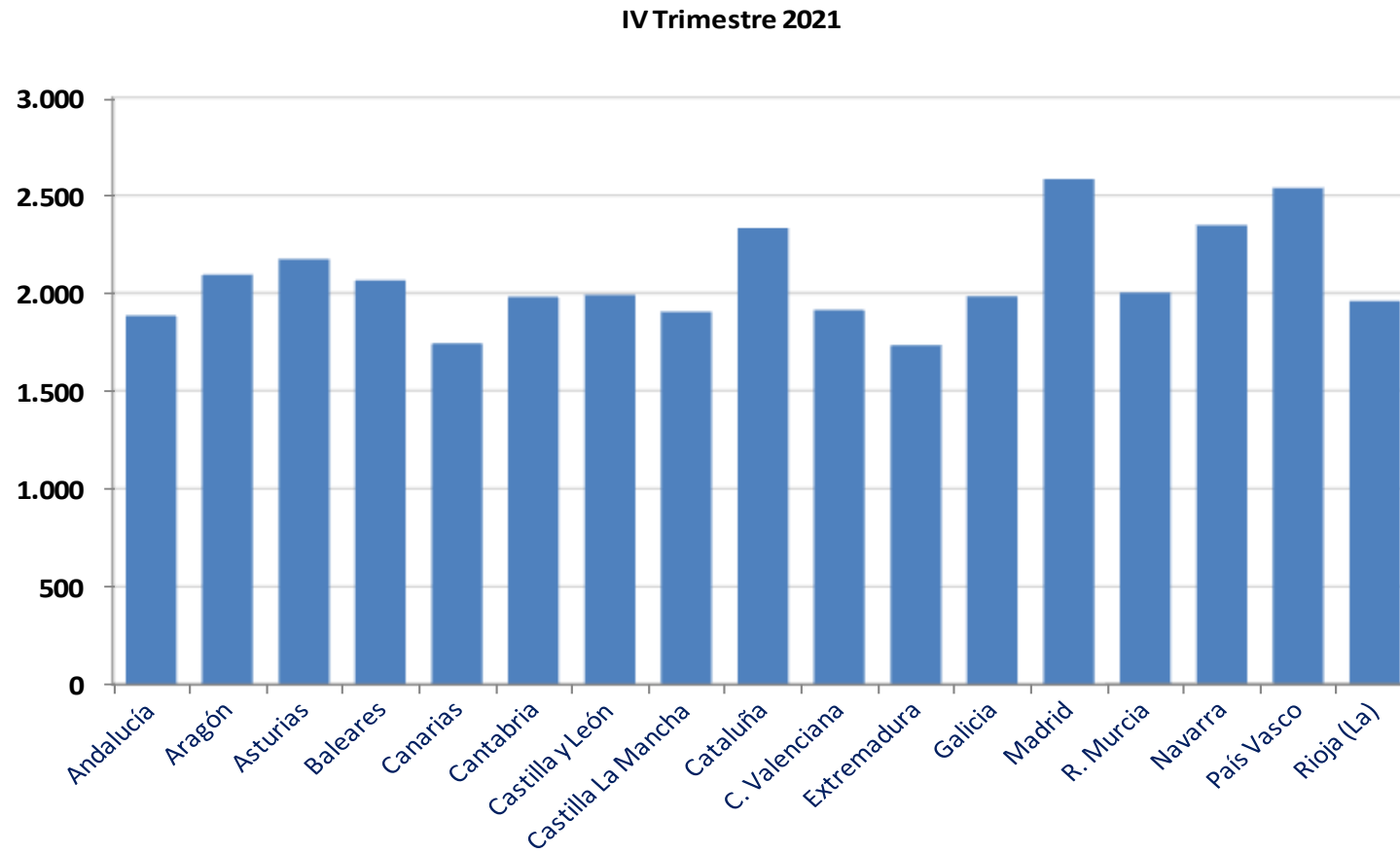

Índice base año 2016.

Fuente: INE. Encuesta Trimestral de Coste Laboral

### 21.4.1. Producto Interior Bruto a precios de mercado y sus componentes.

Miles de euros

2021	TOTAL	Valor añadido bruto total	Agricultura, ganadería, silvicultura y pesca	Industrias extractivas; manuf.; sumin. energía eléctrica, gas, vapor y aire acondicionado; sumin. agua, activid. saneamiento, gestión de residuos y descont.	Construcción
<b>ESPAÑA</b>	<b>1.206.842.000</b>	<b>1.090.923.000</b>	<b>31.516.000</b>	<b>184.817.000</b>	<b>60.865.000</b>
ANDALUCÍA	160.747.479	145.307.440	9.692.111	17.597.044	8.977.242
ARAGÓN	37.964.347	34.317.814	2.404.375	7.717.398	1.896.994
ASTURIAS (Principado de)	23.441.444	21.189.858	279.629	4.951.395	1.318.770
BALEARS (Illes)	30.321.427	27.409.008	148.288	1.994.082	2.104.328
CANARIAS	42.655.988	38.558.816	702.843	3.016.280	2.220.687
CANTABRIA	13.846.024	12.516.092	150.817	2.878.148	792.666
CASTILLA Y LEÓN	58.119.051	52.536.628	2.873.986	11.171.530	3.120.111
CASTILLA-LA MANCHA	42.286.077	38.224.435	3.578.592	7.589.291	2.399.207
CATALUÑA	229.418.251	207.382.281	2.410.902	41.423.077	10.239.333
COMUNITAT VALENCIANA	112.603.499	101.787.763	2.287.674	19.646.827	6.220.567
EXTREMADURA	20.117.062	18.184.788	1.296.633	2.577.420	1.254.710
GALICIA	63.230.043	57.156.702	2.472.497	11.125.433	3.671.195
MADRID (Comunidad de)	234.639.003	212.101.572	160.912	23.186.039	9.516.942
MURCIA (Región de)	32.205.157	29.111.803	1.529.225	5.523.125	1.603.008
NAVARRA (Comunidad Foral de)	20.378.804	18.421.389	700.266	5.796.333	987.900
PAÍS VASCO	71.706.061	64.818.585	347.294	16.425.265	3.971.126
RIOJA (La)	8.614.076	7.786.681	477.625	2.033.594	430.054
CEUTA (Ciudad Autónoma de)	1.760.058	1.591.002	1.367	96.239	70.541
MELILLA (Ciudad Autónoma de)	1.609.185	1.454.620	964	68.480	69.619
EXTRARREGIO	1.178.964				

Estimación avance. Revisión Estadística 2019 (SEC 2010).

Todo el Valor Añadido Bruto de la Extrarregio está generado en la rama agregada Administración pública y defensa; seguridad social obligatoria; educación; actividades sanitarias y de servicios sociales.

**Fuente: INE. Contabilidad Regional de España**

### 21.4.1. Producto Interior Bruto a precios de mercado y sus componentes.

Miles de euros

2021	Comercio al por mayor y menor; reparac. vehículos de motor y motoc.; transporte y almacenamiento; hostelería	Información y comunicaciones	Actividades financieras y de seguros	Actividades inmobiliarias
<b>ESPAÑA</b>	<b>240.157.000</b>	<b>43.180.000</b>	<b>46.400.000</b>	<b>129.824.000</b>
ANDALUCÍA	31.133.589	3.131.724	5.566.462	19.170.610
ARAGÓN	6.644.403	726.718	1.314.952	3.669.643
ASTURIAS (Principado de)	4.230.921	528.184	833.578	2.798.375
BALEARS (Illes)	8.749.762	565.928	999.128	4.571.253
CANARIAS	10.889.399	941.496	1.276.625	5.324.327
CANTABRIA	2.402.585	245.282	438.986	1.742.658
CASTILLA Y LEÓN	10.060.888	860.037	2.121.002	5.975.589
CASTILLA-LA MANCHA	7.036.573	543.713	1.375.274	4.110.019
CATALUÑA	47.452.403	8.167.276	8.122.966	26.166.344
COMUNITAT VALENCIANA	23.744.921	2.223.565	3.849.266	13.314.600
EXTREMADURA	3.131.076	259.327	714.307	2.057.212
GALICIA	12.837.008	1.385.760	2.006.367	6.096.885
MADRID (Comunidad de)	47.130.033	20.843.307	13.349.489	21.264.136
MURCIA (Región de)	6.914.327	462.501	991.417	3.108.258
NAVARRA (Comunidad Foral de)	3.384.118	303.939	628.242	1.732.036
PAÍS VASCO	12.451.359	1.846.484	2.446.598	7.598.309
RIOJA (La)	1.407.944	118.066	293.173	809.468
CEUTA (Ciudad Autónoma de)	298.789	15.986	37.979	158.529
MELILLA (Ciudad Autónoma de)	256.902	10.707	34.189	155.749
EXTRARREGIO				

Estimación avance. Revisión Estadística 2019 (SEC 2010).

Todo el Valor Añadido Bruto de la Extrarregio está generado en la rama agregada Administración pública y defensa; seguridad social obligatoria; educación; actividades sanitarias y de servicios sociales.

**Fuente: INE. Contabilidad Regional de España**

### 21.4.1. Producto Interior Bruto a precios de mercado y sus componentes.

Miles de euros

2021	Actividades profesionales, científicas y técnicas; actividades administrativas y servicios auxiliares	Administración pública y defensa; seguridad social obligatoria; educación; actividades sanitarias y de servicios sociales	Actividades artísticas, recreativas y de entretenimiento; repar. de artículos de uso doméstico y otros servicios	Impuestos netos sobre los productos
<b>ESPAÑA</b>	<b>99.106.000</b>	<b>209.852.000</b>	<b>45.206.000</b>	<b>115.919.000</b>
ANDALUCÍA	9.591.322	34.315.339	6.131.997	15.440.039
ARAGÓN	2.056.115	6.669.224	1.217.992	3.646.533
ASTURIAS (Principado de)	1.310.073	4.127.378	811.555	2.251.586
BALEARS (Illes)	2.312.493	4.784.487	1.179.259	2.912.419
CANARIAS	3.024.266	9.344.677	1.818.216	4.097.172
CANTABRIA	843.821	2.503.173	517.956	1.329.932
CASTILLA Y LEÓN	2.944.617	11.418.030	1.990.838	5.582.423
CASTILLA-LA MANCHA	1.662.880	8.432.742	1.496.144	4.061.642
CATALUÑA	20.957.473	34.576.582	7.865.925	22.035.970
COMUNITAT VALENCIANA	7.537.838	18.676.333	4.286.172	10.815.736
EXTREMADURA	949.578	5.226.862	717.663	1.932.274
GALICIA	4.131.843	11.223.474	2.206.240	6.073.341
MADRID (Comunidad de)	32.531.401	34.063.256	10.056.057	22.537.431
MURCIA (Región de)	1.943.659	5.976.436	1.059.847	3.093.354
NAVARRA (Comunidad Foral de)	1.193.396	2.981.448	713.711	1.957.415
PAÍS VASCO	5.515.026	11.448.367	2.768.757	6.887.476
RIOJA (La)	458.013	1.496.090	262.654	827.395
CEUTA (Ciudad Autónoma de)	66.275	792.348	52.949	169.056
MELILLA (Ciudad Autónoma de)	70.665	735.277	52.068	154.565
EXTRARREGIO				

Estimación avance. Revisión Estadística 2019 (SEC 2010).

Todo el Valor Añadido Bruto de la Extrarregio está generado en la rama agregada Administración pública y defensa; seguridad social obligatoria; educación; actividades sanitarias y de servicios sociales.

**Fuente: INE. Contabilidad Regional de España**

### G-21.6. Gráfico de la participación de cada Comunidad Autónoma en el P.I.B. Nacional.

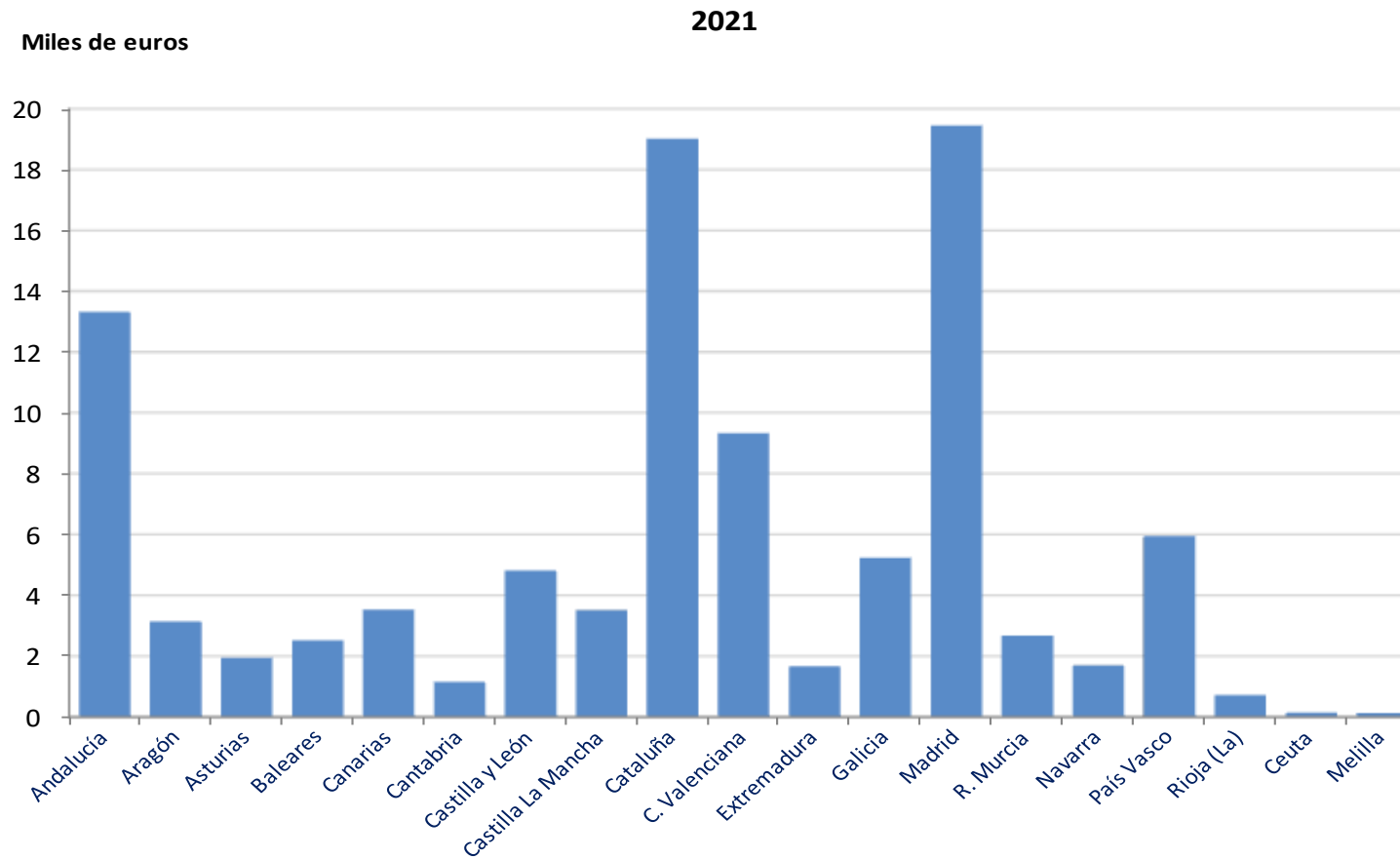

2021: Estimación avance.

Revisión Estadística 2019 (SEC 2010).

**Fuente: INE. Contabilidad Regional de España**

### 21.4.2. Producto Interior Bruto a precios de mercado por habitante.

2021	PIB p.m. (precios corrientes) (Miles de euros)	PIB per capita (euros)	Población (Miles)
<b>ESPAÑA</b>	<b>1.206.842.000</b>	<b>25.498</b>	<b>47.331,5</b>
ANDALUCÍA	160.747.479	18.906	8.502,5
ARAGÓN	37.964.347	28.912	1.313,1
ASTURIAS (Principado de)	23.441.444	23.235	1.008,9
BALEARS (Illes)	30.321.427	24.866	1.219,4
CANARIAS	42.655.988	18.990	2.246,3
CANTABRIA	13.846.024	23.730	583,5
CASTILLA Y LEÓN	58.119.051	24.428	2.379,2
CASTILLA-LA MANCHA	42.286.077	20.655	2.047,2
CATALUÑA	229.418.251	29.942	7.662,0
COMUNITAT VALENCIANA	112.603.499	22.289	5.052,1
EXTREMADURA	20.117.062	19.072	1.054,8
GALICIA	63.230.043	23.499	2.690,8
MADRID (Comunidad de)	234.639.003	34.821	6.738,4
MURCIA (Región de)	32.205.157	21.236	1.516,5
NAVARRA (Comunidad Foral de)	20.378.804	31.024	656,9
PAÍS VASCO	71.706.061	32.925	2.177,9
RIOJA (La)	8.614.076	27.279	315,8
CEUTA (Ciudad Autónoma de)	1.760.058	21.244	82,8
MELILLA (Ciudad Autónoma de)	1.609.185	19.266	83,5
EXTRARREGIO	1.178.964		

2021: Estimación avance.

Revisión Estadística 2019 (SEC 2010).

Para el cálculo del PIB per cápita y como consecuencia del acuerdo entre los Estados miembros de la UE y Eurostat, el valor del PIB de la ER no se reparte entre el resto de los territorios regionales.

Cifras de población a 1 de julio. Estimaciones de la Población Actual de España.

**Fuente: INE. Contabilidad Regional de España**

### G-21.7. Gráfico del Producto Interior Bruto (P.I.B.) per cápita.

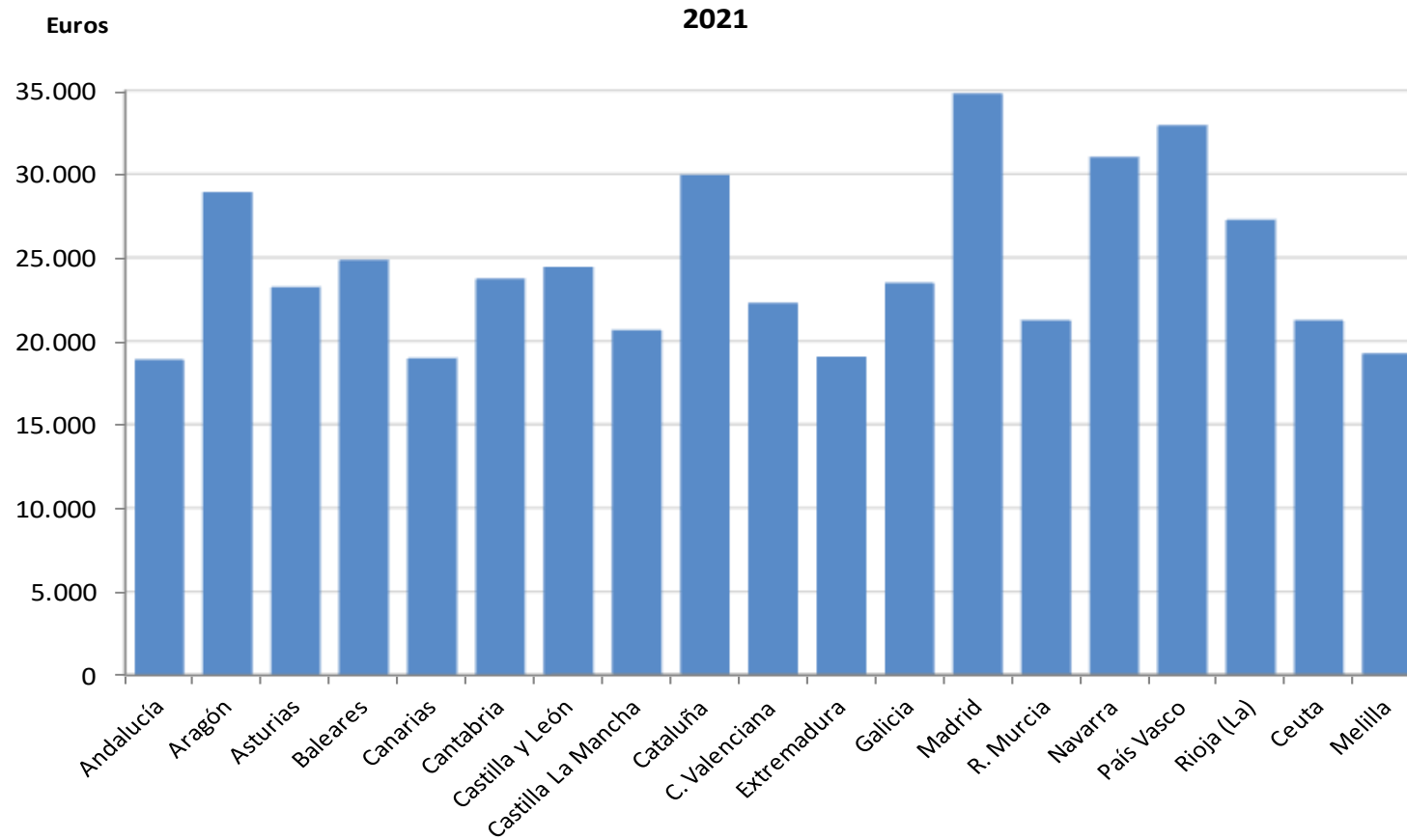

2021: Estimación avance.

Revisión Estadística 2019 (SEC 2010).

**Fuente INE. Contabilidad Regional de España**



### 21.4.3. Evolución de la Renta disponible bruta de los hogares.

Miles de euros

	2013	2014	2015	2016	2017	2018	2019	2020
<b>ESPAÑA</b>	<b>643.033.000</b>	<b>644.198.000</b>	<b>669.758.000</b>	<b>687.463.000</b>	<b>708.255.000</b>	<b>728.570.000</b>	<b>764.599.000</b>	<b>749.024.000</b>
ANDALUCÍA	91.603.923	91.742.339	96.150.376	97.403.659	100.324.891	104.877.178	109.230.736	108.961.343
ARAGÓN	19.921.346	19.672.633	20.160.568	20.728.731	21.370.351	21.890.718	22.924.171	22.842.485
ASTURIAS (Principado de)	15.097.446	14.987.855	15.447.908	15.494.022	15.996.408	16.407.090	16.947.561	16.970.742
BALEARS (Illes)	15.735.595	15.923.673	16.798.211	17.678.260	18.152.115	18.949.959	20.020.795	18.120.441
CANARIAS	24.667.074	24.546.422	25.643.726	26.525.992	27.760.994	28.405.712	29.724.078	27.854.620
CANTABRIA	7.988.018	7.991.323	8.274.297	8.554.626	8.907.908	9.205.407	9.434.771	9.269.766
CASTILLA Y LEÓN	34.242.219	33.926.001	35.026.507	35.672.765	36.373.606	37.699.022	39.046.799	38.924.587
CASTILLA-LA MANCHA	24.050.319	23.653.706	24.547.669	25.240.377	25.961.245	26.691.313	27.802.476	27.882.677
CATALUÑA	117.976.107	118.908.304	123.798.363	126.913.853	129.830.636	132.591.673	139.905.144	135.705.727
COMUNITAT VALENCIANA	60.929.386	61.267.236	63.690.277	65.073.761	67.118.464	69.148.257	72.887.370	72.210.393
EXTREMADURA	11.724.433	11.650.895	12.045.823	12.409.972	12.889.108	13.052.224	13.503.384	13.672.426
GALICIA	35.140.895	35.421.306	36.452.950	37.361.720	38.484.847	39.575.416	41.188.384	40.902.903
MADRID (Comunidad de)	110.477.741	111.477.492	116.436.232	121.287.577	125.443.901	128.080.007	136.118.050	131.559.405
MURCIA (Región de)	16.656.757	16.516.066	17.231.304	17.668.099	18.153.700	18.970.523	20.137.219	19.908.663
NAVARRA (Comunidad Foral de)	10.761.164	10.728.915	11.093.786	11.334.868	11.640.633	11.783.996	12.260.221	11.760.487
PAÍS VASCO	39.237.360	39.031.937	39.935.638	41.014.281	42.613.194	43.791.404	45.744.413	44.835.827
RIOJA (La)	4.520.533	4.515.592	4.664.788	4.779.853	4.920.692	5.081.943	5.228.005	5.155.216
CEUTA (Ciudad Autónoma de)	1.011.620	1.006.026	1.050.612	1.079.881	1.082.177	1.132.092	1.188.565	1.168.182
MELILLA (Ciudad Autónoma de)	893.467	899.335	944.337	969.628	981.974	1.017.878	1.066.269	1.078.488
EXTRARREGIO	397.597	330.944	364.628	271.075	248.156	218.188	240.589	239.622

Año 2020: Estimación provisional.

Revisión Estadística 2019 (SEC 2010).

**Fuente: INE. Contabilidad Regional de España**

#### 21.4.4. Evolución de la Renta disponible bruta de los hogares (per cápita).

*Euros*

	2013	2014	2015	2016	2017	2018	2019	2020
<b>ESPAÑA</b>	<b>13.801</b>	<b>13.867</b>	<b>14.431</b>	<b>14.800</b>	<b>15.221</b>	<b>15.591</b>	<b>16.232</b>	<b>15.817</b>
ANDALUCÍA	10.922	10.934	11.449	11.590	11.939	12.476	12.929	12.844
ARAGÓN	14.928	14.810	15.253	15.743	16.242	16.638	17.311	17.160
ASTURIAS (Principado de)	14.204	14.219	14.796	14.941	15.531	16.020	16.615	16.712
BALEARS (Illes)	14.141	14.212	14.869	15.463	15.676	16.117	16.711	14.913
CANARIAS	11.699	11.587	12.052	12.382	12.834	12.981	13.388	12.410
CANTABRIA	13.573	13.631	14.179	14.713	15.334	15.845	16.214	15.919
CASTILLA Y LEÓN	13.662	13.650	14.213	14.596	15.010	15.640	16.251	16.277
CASTILLA-LA MANCHA	11.543	11.440	11.951	12.353	12.770	13.147	13.637	13.647
CATALUÑA	15.849	16.070	16.738	17.112	17.426	17.641	18.384	17.723
COMUNITAT VALENCIANA	12.267	12.384	12.916	13.205	13.614	13.974	14.579	14.336
EXTREMADURA	10.676	10.652	11.075	11.479	12.011	12.232	12.705	12.908
GALICIA	12.764	12.931	13.377	13.771	14.236	14.663	15.261	15.157
MADRID (Comunidad de)	17.282	17.482	18.190	18.817	19.285	19.445	20.357	19.470
MURCIA (Región de)	11.399	11.290	11.770	12.030	12.319	12.826	13.469	13.191
NAVARRA (Comunidad Foral de)	16.893	16.869	17.436	17.761	18.161	18.237	18.788	17.895
PAÍS VASCO	18.074	18.026	18.463	18.943	19.659	20.159	20.965	20.479
RIOJA (La)	14.268	14.377	14.911	15.289	15.752	16.253	16.626	16.308
CEUTA (Ciudad Autónoma de)	11.972	11.889	12.435	12.746	12.732	13.327	14.071	13.914
MELILLA (Ciudad Autónoma de)	10.682	10.696	11.152	11.449	11.579	12.028	12.634	12.793

*Año 2020: Estimación provisional.*

*Revisión Estadística 2019 (SEC 2010).*

*La renta per cápita está calculada con las cifras de población a 1 de julio. Estimaciones de la Población Actual de España.*

**Fuente: INE. Contabilidad Regional de España**

### 21.4.5. Gasto medio anual por hogar y por persona.

Euros

	2021	
	Gasto medio anual por hogar	Gasto medio anual por persona
<b>ESPAÑA</b>	<b>29.243,61</b>	<b>11.779,97</b>
ANDALUCÍA	26.965,44	10.479,90
ARAGÓN	28.627,34	12.021,99
ASTURIAS (Principado de)	26.092,73	11.855,86
BALEARS (Illes)	31.177,43	11.954,76
CANARIAS	25.035,27	9.689,57
CANTABRIA	26.673,03	11.270,51
CASTILLA Y LEÓN	27.172,39	11.930,64
CASTILLA-LA MANCHA	24.290,52	9.587,48
CATALUÑA	31.710,05	12.856,50
COMUNITAT VALENCIANA	28.057,28	11.461,24
EXTREMADURA	24.826,83	10.304,26
GALICIA	28.429,63	11.805,54
MADRID (Comunidad de)	34.326,24	13.541,01
MURCIA (Región de)	27.555,87	10.159,19
NAVARRA (Comunidad Foral de)	32.676,78	13.150,51
PAÍS VASCO	33.045,24	13.981,58
RIOJA (La)	26.605,35	11.263,66
CEUTA (Ciudad Autónoma de)	30.469,13	10.190,52
MELILLA (Ciudad Autónoma de)	25.173,99	8.336,95

Base 2006.

**Fuente: INE. Encuesta de Presupuestos Familiares**

### 21.4.6. Distribución porcentual del gasto total según grupos de gasto (2 dígitos ECOICOP/EPF).

Porcentaje

2021	01 Alimentos y bebidas no alcohólicas	02 Bebidas alcohólicas y tabaco	03 Vestido y calzado	04 Vivienda, agua, electricidad, gas y otros combustibles	05 Muebles, artículos del hogar y artículos para mantenimiento corriente del hogar	06 Sanidad	07 Transporte	08 Comunicaciones	09 Ocio y cultura	10 Enseñanza	11 Restaurantes y hoteles	12 Otros bienes y servicios
<b>ESPAÑA</b>	<b>16,43</b>	<b>1,69</b>	<b>3,95</b>	<b>33,83</b>	<b>4,40</b>	<b>4,12</b>	<b>11,05</b>	<b>3,20</b>	<b>4,42</b>	<b>1,50</b>	<b>7,82</b>	<b>7,58</b>
ANDALUCÍA	17,50	2,11	3,98	30,66	4,85	3,93	12,35	3,24	4,28	0,90	8,69	7,50
ARAGÓN	17,75	1,83	3,96	33,61	4,62	4,30	9,14	3,29	4,38	1,59	7,96	7,55
ASTURIAS (Principado de)	17,61	1,98	4,76	33,04	4,49	4,09	10,51	3,46	3,89	0,94	7,37	7,86
BALEARS (Illes)	16,15	1,57	3,17	36,96	3,56	3,69	11,97	3,63	4,34	1,00	6,85	7,12
CANARIAS	17,84	1,73	3,63	32,21	4,39	3,46	12,85	4,15	4,21	1,25	6,65	7,64
CANTABRIA	17,74	1,70	4,11	34,67	4,58	4,38	11,58	3,15	3,88	0,76	5,78	7,66
CASTILLA Y LEÓN	16,71	1,66	4,19	32,19	3,54	4,28	12,59	3,13	5,24	0,93	8,34	7,20
CASTILLA-LA MANCHA	17,98	1,53	3,99	34,89	4,05	4,16	12,44	3,41	3,49	0,73	6,72	6,62
CATALUÑA	16,23	1,36	3,81	36,71	3,96	4,19	9,52	3,23	4,17	2,10	6,91	7,81
COMUNITAT VALENCIANA	16,27	2,05	3,95	31,93	4,48	4,47	11,39	3,04	4,72	1,59	8,36	7,76
EXTREMADURA	17,42	1,78	3,99	31,11	4,01	4,01	12,16	3,20	4,73	0,91	8,82	7,87
GALICIA	18,49	1,98	4,54	29,80	4,69	4,27	12,62	3,16	5,04	1,00	6,50	7,92
MADRID (Comunidad de)	13,68	1,37	3,61	36,79	4,51	4,30	10,11	3,04	4,58	2,14	8,15	7,70
MURCIA (Región de)	17,71	2,06	4,52	30,35	5,30	3,83	12,43	3,00	4,35	1,08	7,84	7,53
NAVARRA (Comunidad Foral de)	16,96	1,26	4,46	33,02	5,02	4,00	9,11	3,00	5,71	1,86	8,93	6,65
PAÍS VASCO	15,65	1,45	4,17	36,81	4,30	3,41	9,29	2,88	3,98	1,95	8,98	7,14
RIOJA (La)	16,61	1,66	4,41	32,68	5,25	5,86	10,01	3,31	4,11	0,76	8,20	7,14
CEUTA (Ciudad Autónoma de)	15,11	1,28	4,92	32,23	5,74	5,09	9,57	3,26	3,74		8,19	9,88
MELILLA (Ciudad Autónoma de)	17,69	1,75	6,69	28,64	4,57	3,63	10,52	4,34	4,19		8,70	8,44

Por falta de representatividad no pueden facilitarse estimaciones de las celdas sin dato.

Base 2006.

Fuente: INE. Encuesta de Presupuestos Familiares

## 21.4.7. Índice de precios de consumo, general y de grupos.

	General	Alimentos y bebidas no alcohólicas	Bebidas alcohólicas y tabaco	Vestido y calzado	Vivienda, agua, electricidad, gas y otros combustibles	Muebles, artículos del hogar y artículos para el mantenimiento corriente del hogar	Sanidad	Transporte
<b>2020</b>								
<b>ESPAÑA</b>	<b>97,0</b>	<b>98,2</b>	<b>99,7</b>	<b>99,0</b>	<b>90,0</b>	<b>99,1</b>	<b>99,3</b>	<b>93,2</b>
ANDALUCÍA	97,0	98,4	100,1	99,0	88,6	99,3	99,3	92,9
ARAGÓN	96,7	97,7	99,9	98,9	89,4	98,6	99,7	93,3
ASTURIAS (Principado de)	97,1	97,9	99,9	99,0	89,4	99,4	100,9	93,9
BALEARS (Illes)	96,8	97,8	99,2	99,0	90,4	97,8	98,4	93,9
CANARIAS	97,8	98,8	98,8	99,1	90,9	99,8	99,7	95,6
CANTABRIA	96,8	98,1	99,3	98,9	90,4	99,3	98,8	93,3
CASTILLA Y LEÓN	96,6	98,1	100,1	99,0	88,5	98,8	98,7	92,9
CASTILLA-LA MANCHA	96,4	98,4	99,4	99,0	87,3	99,0	99,1	93,0
CATALUÑA	97,2	98,1	99,8	98,9	91,3	99,2	99,2	93,1
COMUNITAT VALENCIANA	96,8	98,3	99,5	99,0	88,3	98,7	99,2	93,0
EXTREMADURA	96,8	98,5	99,5	99,0	87,8	99,3	99,5	92,4
GALICIA	96,6	97,9	100,3	99,0	88,4	99,1	98,3	92,8
MADRID (Comunidad de)	97,3	98,0	99,5	99,0	92,4	99,5	100,0	93,4
MURCIA (Región de)	97,1	98,7	99,3	99,1	90,2	99,3	100,3	92,2
NAVARRA (Comunidad Foral de)	96,7	97,5	99,9	99,0	89,0	97,9	98,5	93,5
PAÍS VASCO	97,0	98,0	99,6	99,0	89,8	98,1	99,2	93,3
RIOJA (La)	96,9	99,0	100,7	99,0	88,8	99,1	98,4	93,0
CEUTA (Ciudad Autónoma de)	97,4	98,5	99,1	99,1	90,8	99,0	100,1	91,2
MELILLA (Ciudad Autónoma de)	96,3	97,6	98,7	99,0	89,8	99,5	98,3	88,0
<b>2021</b>								
<b>ESPAÑA</b>	<b>100,0</b>	<b>100,0</b>	<b>100,0</b>	<b>100,0</b>	<b>100,0</b>	<b>100,0</b>	<b>100,0</b>	<b>100,0</b>
ANDALUCÍA	100,0	100,0	100,0	100,0	100,0	100,0	100,0	100,0
ARAGÓN	100,0	100,0	100,0	100,0	100,0	100,0	100,0	100,0
ASTURIAS (Principado de)	100,0	100,0	100,0	100,0	100,0	100,0	100,0	100,0
BALEARS (Illes)	100,0	100,0	100,0	100,0	100,0	100,0	100,0	100,0
CANARIAS	100,0	100,0	100,0	100,0	100,0	100,0	100,0	100,0

### 21.4.7. Índice de precios de consumo, general y de grupos.

	General	Alimentos y bebidas no alcohólicas	Bebidas alcohólicas y tabaco	Vestido y calzado	Vivienda, agua, electricidad, gas y otros combustibles	Muebles, artículos del hogar y artículos para el mantenimiento corriente del hogar	Sanidad	Transporte
CANTABRIA	100,0	100,0	100,0	100,0	100,0	100,0	100,0	100,0
CASTILLA Y LEÓN	100,0	100,0	100,0	100,0	100,0	100,0	100,0	100,0
CASTILLA-LA MANCHA	100,0	100,0	100,0	100,0	100,0	100,0	100,0	100,0
CATALUÑA	100,0	100,0	100,0	100,0	100,0	100,0	100,0	100,0
COMUNITAT VALENCIANA	100,0	100,0	100,0	100,0	100,0	100,0	100,0	100,0
EXTREMADURA	100,0	100,0	100,0	100,0	100,0	100,0	100,0	100,0
GALICIA	100,0	100,0	100,0	100,0	100,0	100,0	100,0	100,0
MADRID (Comunidad de)	100,0	100,0	100,0	100,0	100,0	100,0	100,0	100,0
MURCIA (Región de)	100,0	100,0	100,0	100,0	100,0	100,0	100,0	100,0
NAVARRA (Comunidad Foral de)	100,0	100,0	100,0	100,0	100,0	100,0	100,0	100,0
PAÍS VASCO	100,0	100,0	100,0	100,0	100,0	100,0	100,0	100,0
RIOJA (La)	100,0	100,0	100,0	100,0	100,0	100,0	100,0	100,0
CEUTA (Ciudad Autónoma de)	100,0	100,0	100,0	100,0	100,0	100,0	100,0	100,0
MELILLA (Ciudad Autónoma de)	100,0	100,0	100,0	100,0	100,0	100,0	100,0	100,0

Base 2021.

Los índices anuales son la media aritmética de los doce índices mensuales.

Fuente: INE. Índice de Precios de Consumo

## 21.4.7. Índice de precios de consumo, general y de grupos.

	Comunicaciones	Ocio y cultura	Enseñanza	Restaurantes y Hoteles	Otros bienes y servicios
<b>2020</b>					
<b>ESPAÑA</b>	<b>103,1</b>	<b>99,8</b>	<b>99,8</b>	<b>99,1</b>	<b>99,0</b>
ANDALUCÍA	103,1	100,1	99,1	99,1	99,4
ARAGÓN	103,1	100,1	98,5	99,0	98,5
ASTURIAS (Principado de)	103,1	100,2	98,7	98,6	99,2
BALEARS (Illes)	103,0	99,7	99,2	98,6	99,0
CANARIAS	103,1	100,6	99,3	99,1	98,9
CANTABRIA	102,9	99,9	99,4	98,9	98,4
CASTILLA Y LEÓN	103,1	100,2	99,2	99,0	99,1
CASTILLA-LA MANCHA	103,0	100,1	98,8	98,9	98,8
CATALUÑA	103,1	99,6	102,7	99,6	98,7
COMUNITAT VALENCIANA	103,2	99,5	99,1	99,2	98,9
EXTREMADURA	103,2	100,2	98,6	99,1	98,8
GALICIA	103,1	99,9	98,6	98,6	99,2
MADRID (Comunidad de)	103,0	99,6	98,7	99,3	99,2
MURCIA (Región de)	103,1	99,4	99,4	98,8	99,5
NAVARRA (Comunidad Foral de)	103,2	99,9	100,6	98,9	98,7
PAÍS VASCO	103,0	100,1	99,1	98,9	98,7
RIOJA (La)	103,1	100,1	101,0	98,3	98,4
CEUTA (Ciudad Autónoma de)	102,8	100,4	99,7	100,1	99,3
MELILLA (Ciudad Autónoma de)	103,1	100,1	99,3	98,8	99,3
<b>2021</b>					
<b>ESPAÑA</b>	<b>100,0</b>	<b>100,0</b>	<b>100,0</b>	<b>100,0</b>	<b>100,0</b>
ANDALUCÍA	100,0	100,0	100,0	100,0	100,0
ARAGÓN	100,0	100,0	100,0	100,0	100,0
ASTURIAS (Principado de)	100,0	100,0	100,0	100,0	100,0
BALEARS (Illes)	100,0	100,0	100,0	100,0	100,0
CANARIAS	100,0	100,0	100,0	100,0	100,0

### 21.4.7. Índice de precios de consumo, general y de grupos.

	Comunicaciones	Ocio y cultura	Enseñanza	Restaurantes y Hoteles	Otros bienes y servicios
CANTABRIA	100,0	100,0	100,0	100,0	100,0
CASTILLA Y LEÓN	100,0	100,0	100,0	100,0	100,0
CASTILLA-LA MANCHA	100,0	100,0	100,0	100,0	100,0
CATALUÑA	100,0	100,0	100,0	100,0	100,0
COMUNITAT VALENCIANA	100,0	100,0	100,0	100,0	100,0
EXTREMADURA	100,0	100,0	100,0	100,0	100,0
GALICIA	100,0	100,0	100,0	100,0	100,0
MADRID (Comunidad de)	100,0	100,0	100,0	100,0	100,0
MURCIA (Región de)	100,0	100,0	100,0	100,0	100,0
NAVARRA (Comunidad Foral de)	100,0	100,0	100,0	100,0	100,0
PAÍS VASCO	100,0	100,0	100,0	100,0	100,0
RIOJA (La)	100,0	100,0	100,0	100,0	100,0
CEUTA (Ciudad Autónoma de)	100,0	100,0	100,0	100,0	100,0
MELILLA (Ciudad Autónoma de)	100,0	100,0	100,0	100,0	100,0

Base 2021.

Los índices anuales son la media aritmética de los doce índices mensuales.

**Fuente: INE. Índice de Precios de Consumo**



## 21.5.1. Explotaciones con SAU y superficie total según distribución agrícola. Censo Agrario 2020.

	Nº explotaciones				Superficie (ha)						
	Superficie Total (ST)	SAU	SAU al aire libre	SAU en invernadero o abrigo alto accesible	Otras tierras	Superficie Total (ST)	SAU	SAU al aire libre	SAU en invernadero o abrigo alto accesible	Otras tierras	
<b>TOTAL NACIONAL</b>	<b>914.819</b>	<b>906.916</b>	<b>885.393</b>	<b>33.688</b>	<b>278.255</b>	<b>28.931.479,0</b>	<b>23.913.682,3</b>	<b>23.848.757,0</b>	<b>64.925,3</b>	<b>5.017.796,7</b>	
<b>ANDALUCÍA</b>	<b>267.715</b>	<b>266.819</b>	<b>248.003</b>	<b>22.895</b>	<b>48.785</b>	<b>5.642.926,0</b>	<b>4.748.844,3</b>	<b>4.701.974,9</b>	<b>46.869,4</b>	<b>894.081,7</b>	
Almería	26.511	26.438	11.690	16.256	11.017	285.208,9	203.381,0	173.438,8	29.942,2	81.827,9	
Cádiz	10.434	10.398	10.047	820	3.071	565.352,1	447.962,2	447.376,0	586,2	117.389,8	
Córdoba	40.454	40.339	40.319	109	5.670	1.100.027,5	986.800,3	986.647,1	153,2	113.227,2	
Granada	41.906	41.827	39.702	2.894	10.846	739.123,4	606.210,9	602.917,2	3.293,7	132.912,5	
Huelva	12.062	11.816	10.737	1.500	4.546	519.230,6	384.078,1	372.209,9	11.868,2	135.152,5	
Jaén	77.632	77.609	77.605	52	3.103	906.828,9	778.481,3	778.457,2	24,1	128.347,6	
Málaga	28.371	28.288	27.911	962	6.449	388.916,3	311.953,6	311.223,7	729,9	76.962,7	
Sevilla	30.345	30.104	29.992	302	4.083	1.138.238,6	1.029.977,0	1.029.705,1	271,9	108.261,6	
<b>ARAGÓN</b>	<b>42.038</b>	<b>41.254</b>	<b>41.231</b>	<b>199</b>	<b>14.602</b>	<b>2.830.403,9</b>	<b>2.217.490,1</b>	<b>2.217.296,8</b>	<b>193,3</b>	<b>612.913,8</b>	
Huesca	13.078	12.867	12.863	61	6.119	915.510,6	686.231,9	686.186,2	45,7	229.278,8	
Teruel	9.691	9.486	9.484	22	4.450	866.789,4	628.662,8	628.652,7	10,1	238.126,6	
Zaragoza	19.269	18.901	18.884	116	4.033	1.048.103,9	902.595,4	902.457,9	137,5	145.508,5	
<b>ASTURIAS (Principado de)</b>	<b>15.808</b>	<b>15.783</b>	<b>15.749</b>	<b>254</b>	<b>10.794</b>	<b>404.621,0</b>	<b>333.188,6</b>	<b>333.094,5</b>	<b>94,1</b>	<b>71.432,3</b>	
<b>BALEARS (Illes)</b>	<b>10.016</b>	<b>9.906</b>	<b>9.892</b>	<b>200</b>	<b>5.607</b>	<b>268.724,6</b>	<b>167.530,6</b>	<b>167.268,2</b>	<b>262,3</b>	<b>101.194,0</b>	
<b>CANARIAS</b>	<b>11.384</b>	<b>11.254</b>	<b>10.134</b>	<b>2.289</b>	<b>3.943</b>	<b>86.045,9</b>	<b>54.134,3</b>	<b>47.607,2</b>	<b>6.527,1</b>	<b>31.911,6</b>	
Palmas (Las)	3.465	3.397	3.033	685	1.552	35.347,9	24.052,6	20.780,4	3.272,2	11.295,3	
Santa Cruz de Tenerife	7.919	7.857	7.101	1.604	2.391	50.698,0	30.081,7	26.826,8	3.254,9	20.616,4	
<b>CANTABRIA</b>	<b>7.649</b>	<b>7.639</b>	<b>7.625</b>	<b>80</b>	<b>5.742</b>	<b>312.173,3</b>	<b>228.844,2</b>	<b>228.813,3</b>	<b>30,9</b>	<b>83.329,1</b>	
<b>CASTILLA Y LEÓN</b>	<b>84.865</b>	<b>83.738</b>	<b>83.685</b>	<b>439</b>	<b>31.073</b>	<b>6.129.121,8</b>	<b>5.277.137,1</b>	<b>5.276.676,3</b>	<b>460,8</b>	<b>851.984,7</b>	
Ávila	9.238	9.173	9.170	47	4.768	616.982,1	501.427,7	501.370,9	56,8	115.554,4	
Burgos	11.678	11.555	11.541	59	3.106	832.367,9	736.802,0	736.780,1	21,8	95.565,9	
León	13.820	13.706	13.691	131	5.398	825.847,7	586.524,3	586.450,7	73,6	239.323,4	
Palencia	5.960	5.941	5.941	22	1.408	605.337,6	546.794,2	546.788,3	5,9	58.543,4	
Salamanca	10.515	10.343	10.335	54	6.448	1.009.250,1	893.651,8	893.622,3	29,5	115.598,3	
Segovia	7.225	6.933	6.932	29	2.503	446.630,8	384.708,1	384.565,5	142,6	61.922,7	

## 21.5.1. Explotaciones con SAU y superficie total según distribución agrícola. Censo Agrario 2020.

	Nº explotaciones					Superficie (ha)				
	Superficie Total (ST)	SAU	SAU al aire libre	SAU en invernadero o abrigo alto accesible	Otras tierras	Superficie Total (ST)	SAU	SAU al aire libre	SAU en invernadero o abrigo alto accesible	Otras tierras
Soria	4.496	4.401	4.400	6	963	555.731,7	465.325,4	465.313,6	11,7	90.406,3
Valladolid	9.361	9.241	9.236	25	2.040	624.650,1	607.639,8	607.565,8	74,0	17.010,3
Zamora	12.572	12.445	12.439	66	4.439	612.323,8	554.263,8	554.219,0	44,7	58.060,1
<b>CASTILLA-LA MANCHA</b>	<b>112.869</b>	<b>112.203</b>	<b>112.177</b>	<b>180</b>	<b>24.328</b>	<b>4.996.281,4</b>	<b>4.244.352,2</b>	<b>4.243.562,4</b>	<b>789,8</b>	<b>751.929,2</b>
Albacete	20.428	20.288	20.280	42	4.060	966.709,0	819.994,0	819.603,6	390,5	146.715,0
Ciudad Real	34.264	34.230	34.224	54	7.142	1.429.883,2	1.150.029,0	1.149.719,4	309,6	279.854,1
Cuenca	20.637	20.466	20.465	15	4.807	961.078,9	847.912,3	847.895,4	16,9	113.166,5
Guadalajara	4.850	4.832	4.827	21	1.236	521.475,5	451.206,8	451.196,0	10,8	70.268,6
Toledo	32.690	32.387	32.381	48	7.083	1.117.134,9	975.210,0	975.147,9	62,0	141.925,0
<b>CATALUÑA</b>	<b>54.969</b>	<b>53.903</b>	<b>53.806</b>	<b>781</b>	<b>38.611</b>	<b>1.723.813,5</b>	<b>1.092.215,5</b>	<b>1.091.463,5</b>	<b>752,0</b>	<b>631.598,0</b>
Barcelona	8.367	8.139	8.073	403	5.043	339.511,0	188.186,2	187.775,1	411,1	151.324,8
Girona	5.163	5.006	5.001	116	3.092	269.815,3	166.201,9	166.100,9	101,0	103.613,4
Lleida	20.091	19.581	19.571	92	16.512	826.971,9	535.606,9	535.549,4	57,5	291.365,0
Tarragona	21.348	21.177	21.161	170	13.964	287.515,3	202.220,5	202.038,1	182,4	85.294,8
<b>COMUNITAT VALENCIANA</b>	<b>100.258</b>	<b>99.857</b>	<b>99.574</b>	<b>1.078</b>	<b>13.265</b>	<b>742.798,7</b>	<b>589.311,1</b>	<b>587.491,9</b>	<b>1.819,2</b>	<b>153.487,6</b>
Alicante/Alacant	21.943	21.910	21.752	460	5.012	161.316,8	132.592,1	131.432,3	1.159,7	28.724,7
Castellón/Castelló	21.973	21.756	21.739	144	3.030	198.409,0	152.725,8	152.603,8	122,1	45.683,1
Valencia/València	56.342	56.191	56.083	474	5.223	383.073,0	303.993,2	303.455,9	537,4	79.079,8
<b>EXTREMADURA</b>	<b>64.275</b>	<b>63.695</b>	<b>63.687</b>	<b>75</b>	<b>20.552</b>	<b>3.171.364,5</b>	<b>2.785.472,2</b>	<b>2.785.376,7</b>	<b>95,5</b>	<b>385.892,3</b>
Badajoz	36.340	35.879	35.873	41	9.596	1.771.243,4	1.608.852,2	1.608.781,1	71,1	162.391,2
Cáceres	27.935	27.816	27.814	34	10.956	1.400.121,1	1.176.620,0	1.176.595,6	24,4	223.501,1
<b>GALICIA</b>	<b>75.449</b>	<b>74.757</b>	<b>74.635</b>	<b>1.739</b>	<b>30.877</b>	<b>704.231,7</b>	<b>597.992,8</b>	<b>597.642,1</b>	<b>350,6</b>	<b>106.239,0</b>
Coruña (A)	20.992	20.855	20.792	703	8.155	203.674,0	169.597,1	169.406,5	190,6	34.076,9
Lugo	23.555	23.380	23.370	320	10.384	319.740,7	282.521,8	282.475,3	46,6	37.218,9
Ourense	13.190	12.966	12.955	151	5.556	97.474,0	83.042,4	83.017,3	25,1	14.431,6
Pontevedra	17.713	17.557	17.519	565	6.783	83.343,0	62.831,4	62.743,1	88,4	20.511,6
<b>MADRID (Comunidad de)</b>	<b>7.741</b>	<b>7.716</b>	<b>7.689</b>	<b>128</b>	<b>2.723</b>	<b>367.929,6</b>	<b>303.329,6</b>	<b>303.190,7</b>	<b>139,0</b>	<b>64.600,0</b>

### 21.5.1. Explotaciones con SAU y superficie total según distribución agrícola. Censo Agrario 2020.

	Nº explotaciones				Superficie (ha)					
	Superficie Total (ST)	SAU	SAU al aire libre	SAU en invernadero o abrigo alto accesible	Otras tierras	Superficie Total (ST)	SAU	SAU al aire libre	SAU en invernadero o abrigo alto accesible	Otras tierras
<b>MURCIA (Región de)</b>	<b>24.799</b>	<b>24.078</b>	<b>23.285</b>	<b>1.858</b>	<b>11.113</b>	<b>479.083,0</b>	<b>373.048,8</b>	<b>367.470,2</b>	<b>5.578,6</b>	<b>106.034,2</b>
<b>NAVARRA (Comunidad Foral de</b>	<b>12.928</b>	<b>12.738</b>	<b>12.712</b>	<b>272</b>	<b>5.111</b>	<b>624.332,1</b>	<b>511.240,5</b>	<b>510.854,7</b>	<b>385,8</b>	<b>113.091,6</b>
<b>PAÍS VASCO</b>	<b>11.276</b>	<b>11.006</b>	<b>10.959</b>	<b>1.069</b>	<b>7.759</b>	<b>218.901,5</b>	<b>176.244,9</b>	<b>175.824,6</b>	<b>420,3</b>	<b>42.656,6</b>
Araba/Álava	3.098	3.064	3.058	87	1.095	109.901,9	106.107,3	106.094,5	12,8	3.794,6
Bizkaia	3.787	3.662	3.632	729	2.760	39.872,8	33.089,5	32.870,6	218,9	6.783,3
Gipuzkoa	4.391	4.280	4.269	253	3.904	69.126,8	37.048,1	36.859,4	188,6	32.078,7
<b>RIOJA (La)</b>	<b>10.780</b>	<b>10.570</b>	<b>10.550</b>	<b>152</b>	<b>3.370</b>	<b>228.726,5</b>	<b>213.305,6</b>	<b>213.149,0</b>	<b>156,6</b>	<b>15.420,9</b>

En el número de explotaciones se contabilizan las explotaciones que contengan dicho tipo de cultivo. Si una explotación contiene varios tipos de cultivos, la explotación se contabiliza para cada tipo de cultivo.

Fuente: INE. Censo Agrario 2020

### 21.5.2. Explotaciones ganaderas, unidades ganaderas totales (UGT) y cabezas de ganado según tipo de ganado. Censo Agrario 2020.

	Nº explotaciones				UGT				Cabezas			
	Bovinos	Ovino y caprino	Porcinos	Aves de corral	Bovinos	Ovino y caprino	Porcinos	Aves de corral	Bovinos	Ovino y caprino	Porcinos	Aves de corral
<b>TOTAL NACIONAL</b>	<b>90.557</b>	<b>72.142</b>	<b>34.673</b>	<b>18.883</b>	<b>4.500.806,6</b>	<b>1.867.830,1</b>	<b>8.139.796,6</b>	<b>2.041.345,5</b>	<b>6.760.391</b>	<b>18.678.301</b>	<b>30.091.215</b>	<b>211.580.762</b>
<b>ANDALUCÍA</b>	<b>5.100</b>	<b>13.493</b>	<b>5.324</b>	<b>1.703</b>	<b>391.389,0</b>	<b>367.027,9</b>	<b>645.135,2</b>	<b>213.580,2</b>	<b>547.544</b>	<b>3.670.279</b>	<b>2.546.709</b>	<b>19.753.444</b>
Almería	33	1.360	198	195	1.469,7	36.476,4	103.788,5	7.216,9	1.905	364.764	463.375	923.606
Cádiz	1.243	1.153	429	130	91.300,5	27.045,1	21.907,5	6.813,9	130.905	270.451	80.288	444.554
Córdoba	1.320	2.224	1.440	142	118.694,7	80.680,1	81.095,2	11.410,4	160.838	806.801	293.195	1.390.074
Granada	222	1.987	193	230	15.983,2	61.277,2	58.547,8	28.169,3	21.885	612.772	271.841	3.546.749
Huelva	876	1.970	1.628	327	50.530,9	27.321,7	63.410,9	51.648,3	71.076	273.217	232.467	4.808.817
Jaén	272	1.418	125	96	22.169,5	36.095,7	32.822,1	12.391,2	31.296	360.957	126.982	1.657.987
Málaga	264	1.666	354	230	13.049,7	43.417,6	100.784,6	11.155,8	18.540	434.176	398.280	795.068
Sevilla	870	1.715	957	353	78.190,8	54.714,1	182.778,6	84.774,5	111.099	547.141	680.281	6.186.589
<b>ASTURIAS (Principado de)</b>	<b>12.626</b>	<b>2.878</b>	<b>730</b>	<b>724</b>	<b>295.483,0</b>	<b>7.241,6</b>	<b>1.706,4</b>	<b>1.956,8</b>	<b>409.918</b>	<b>72.416</b>	<b>7.319</b>	<b>157.527</b>
<b>BALEARS (Illes)</b>	<b>543</b>	<b>3.030</b>	<b>1.346</b>	<b>410</b>	<b>20.964,3</b>	<b>29.820,5</b>	<b>15.114,2</b>	<b>3.792,2</b>	<b>28.559</b>	<b>298.205</b>	<b>85.739</b>	<b>286.546</b>
<b>CANARIAS</b>	<b>547</b>	<b>1.286</b>	<b>331</b>	<b>386</b>	<b>15.105,1</b>	<b>23.631,1</b>	<b>9.158,5</b>	<b>28.050,2</b>	<b>19.938</b>	<b>236.311</b>	<b>37.931</b>	<b>2.601.888</b>
Palmas (Las)	265	755	174	204	10.009,6	16.569,6	3.399,4	9.674,9	12.949	165.696	15.265	838.520
Santa Cruz de Tenerife	282	531	157	182	5.095,5	7.061,5	5.759,1	18.375,3	6.989	70.615	22.666	1.763.368
<b>CANTABRIA</b>	<b>5.955</b>	<b>1.738</b>	<b>387</b>	<b>345</b>	<b>198.863,8</b>	<b>5.302,1</b>	<b>555,2</b>	<b>1.116,6</b>	<b>269.640</b>	<b>53.021</b>	<b>2.082</b>	<b>80.444</b>
<b>CASTILLA Y LEÓN</b>	<b>12.529</b>	<b>7.948</b>	<b>4.643</b>	<b>1.377</b>	<b>986.695,3</b>	<b>280.907,9</b>	<b>1.186.262,4</b>	<b>236.411,2</b>	<b>1.494.053</b>	<b>2.809.079</b>	<b>4.425.015</b>	<b>22.847.225</b>
Ávila	2.335	1.043	291	118	161.035,8	22.958,6	59.528,2	15.717,0	242.453	229.586	246.374	1.670.613
Burgos	905	628	283	187	57.533,3	18.425,1	132.053,6	37.171,3	82.681	184.251	509.874	3.762.964
León	1.925	1.265	673	412	113.044,2	45.540,7	39.628,8	21.873,3	164.697	455.407	139.299	2.766.669
Palencia	544	476	91	53	48.905,6	20.992,1	29.843,4	6.893,6	67.903	209.921	136.224	591.216
Salamanca	4.106	1.544	1.378	95	393.222,8	36.888,9	182.490,5	3.978,5	596.495	368.889	662.676	359.208
Segovia	1.053	643	615	207	82.313,7	21.156,2	343.269,6	55.531,9	135.326	211.562	1.281.574	5.370.225
Soria	264	407	173	45	16.022,6	19.260,1	153.665,3	10.863,5	23.933	192.601	558.476	661.134
Valladolid	342	518	237	100	35.299,3	31.227,6	107.558,1	75.273,9	56.966	312.276	409.284	6.526.270
Zamora	1.055	1.424	902	160	79.318,0	64.458,6	138.224,9	9.108,2	123.599	644.586	481.234	1.138.926
<b>CASTILLA-LA MANCHA</b>	<b>2.564</b>	<b>5.254</b>	<b>1.032</b>	<b>560</b>	<b>301.152,8</b>	<b>283.673,8</b>	<b>731.369,1</b>	<b>281.724,9</b>	<b>488.994</b>	<b>2.836.738</b>	<b>2.784.806</b>	<b>26.791.741</b>
Albacete	66	915	90	95	9.617,7	56.701,8	103.443,3	22.099,0	14.653	567.018	407.159	3.053.964

### 21.5.2. Explotaciones ganaderas, unidades ganaderas totales (UGT) y cabezas de ganado según tipo de ganado. Censo Agrario 2020.

	Nº explotaciones				UGT				Cabezas			
	Bovinos	Ovino y caprino	Porcinos	Aves de corral	Bovinos	Ovino y caprino	Porcinos	Aves de corral	Bovinos	Ovino y caprino	Porcinos	Aves de corral
Ciudad Real	701	2.024	201	63	74.665,7	109.309,0	19.865,5	11.663,5	112.804	1.093.090	79.243	1.039.587
Cuenca	90	584	127	153	10.758,9	40.198,0	105.348,0	63.625,8	18.133	401.980	395.132	6.902.678
Guadalajara	126	365	21	38	10.812,2	19.677,4	5.871,4	66.591,6	15.963	196.774	19.015	4.792.539
Toledo	1.581	1.366	593	211	195.298,3	57.787,6	496.841,0	117.745,1	327.441	577.876	1.884.257	11.002.973
<b>CATALUÑA</b>	<b>4.223</b>	<b>2.391</b>	<b>4.435</b>	<b>2.387</b>	<b>381.885,1</b>	<b>55.859,1</b>	<b>2.509.868,7</b>	<b>366.943,2</b>	<b>676.097</b>	<b>558.591</b>	<b>8.192.796</b>	<b>42.544.012</b>
Barcelona	1.116	669	1.136	693	96.380,6	14.811,6	564.517,4	34.602,1	162.902	148.116	1.922.673	4.141.353
Girona	1.087	668	672	506	94.409,0	10.350,0	325.488,9	28.619,9	148.704	103.500	1.006.341	3.520.593
Lleida	1.937	662	2.303	666	183.864,1	23.048,0	1.443.072,6	151.011,9	350.357	230.480	4.665.626	22.347.660
Tarragona	83	392	324	522	7.231,4	7.649,5	176.789,9	152.709,2	14.134	76.495	598.156	12.534.406
<b>COMUNITAT VALENCIANA</b>	<b>484</b>	<b>1.087</b>	<b>752</b>	<b>604</b>	<b>35.443,6</b>	<b>35.448,9</b>	<b>365.237,0</b>	<b>193.858,1</b>	<b>53.712</b>	<b>354.489</b>	<b>1.381.783</b>	<b>19.368.256</b>
Alicante/Alacant	64	380	33	111	5.570,2	11.576,0	11.391,2	7.512,1	8.115	115.760	58.029	747.923
Castellón/Castelló	300	430	448	312	14.689,3	13.317,4	210.030,7	96.274,2	21.732	133.174	758.160	9.219.912
Valencia/València	120	277	271	181	15.184,1	10.555,5	143.815,1	90.071,8	23.865	105.555	565.594	9.400.421
<b>EXTREMADURA</b>	<b>7.503</b>	<b>11.003</b>	<b>5.880</b>	<b>840</b>	<b>601.583,5</b>	<b>410.300,1</b>	<b>379.396,4</b>	<b>76.107,4</b>	<b>889.072</b>	<b>4.103.001</b>	<b>1.682.085</b>	<b>8.595.072</b>
Badajoz	2.770	6.477	4.836	522	222.461,3	271.507,1	327.083,7	53.014,8	324.882	2.715.071	1.478.735	5.470.918
Cáceres	4.733	4.526	1.044	318	379.122,2	138.793,0	52.312,7	23.092,6	564.190	1.387.930	203.350	3.124.154
<b>GALICIA</b>	<b>28.283</b>	<b>10.575</b>	<b>6.902</b>	<b>6.723</b>	<b>733.734,1</b>	<b>19.903,6</b>	<b>375.974,9</b>	<b>231.796,7</b>	<b>994.515</b>	<b>199.036</b>	<b>1.408.818</b>	<b>24.825.124</b>
Coruña (A)	10.273	2.374	1.772	1.534	261.770,7	3.488,1	76.097,9	16.245,9	346.027	34.881	316.384	1.618.099
Lugo	11.150	3.839	2.958	2.154	353.207,0	6.216,2	69.685,4	72.898,0	477.247	62.162	254.777	6.473.339
Ourense	1.559	1.798	460	655	42.657,3	7.275,0	118.593,9	91.647,0	70.502	72.750	434.943	10.839.420
Pontevedra	5.301	2.564	1.712	2.380	76.099,2	2.924,3	111.597,7	51.005,8	100.738	29.243	402.713	5.894.266
<b>MADRID (Comunidad de)</b>	<b>1.125</b>	<b>556</b>	<b>42</b>	<b>82</b>	<b>63.865,3</b>	<b>11.580,6</b>	<b>3.638,4</b>	<b>19.520,0</b>	<b>93.580</b>	<b>115.806</b>	<b>19.290</b>	<b>1.495.671</b>
<b>MURCIA (Región de)</b>	<b>222</b>	<b>1.433</b>	<b>419</b>	<b>202</b>	<b>45.566,4</b>	<b>82.400,2</b>	<b>609.941,9</b>	<b>64.703,5</b>	<b>78.133</b>	<b>824.002</b>	<b>2.366.928</b>	<b>7.317.427</b>
<b>NAVARRA (Com. Foral de)</b>	<b>1.412</b>	<b>1.957</b>	<b>730</b>	<b>272</b>	<b>85.690,9</b>	<b>47.828,2</b>	<b>216.308,3</b>	<b>60.179,3</b>	<b>124.536</b>	<b>478.282</b>	<b>827.530</b>	<b>6.944.276</b>
<b>PAÍS VASCO</b>	<b>4.586</b>	<b>4.490</b>	<b>291</b>	<b>1.686</b>	<b>98.332,8</b>	<b>24.674,3</b>	<b>8.095,3</b>	<b>17.747,9</b>	<b>140.567</b>	<b>246.743</b>	<b>29.664</b>	<b>1.491.974</b>
Araba/Álava	614	472	49	206	29.279,9	5.200,7	5.375,9	4.662,7	43.060	52.007	20.822	415.536
Bizkaia	1.914	1.830	124	625	33.776,7	6.139,4	970,3	10.162,6	46.851	61.394	2.984	789.915
Gipuzkoa	2.058	2.188	118	855	35.276,2	13.334,2	1.749,1	2.922,6	50.656	133.342	5.858	286.523

### 21.5.2. Explotaciones ganaderas, unidades ganaderas totales (UGT) y cabezas de ganado según tipo de ganado. Censo Agrario 2020.

	Nº explotaciones				UGT				Cabezas			
	Bovinos	Ovino y caprino	Porcinos	Aves de corral	Bovinos	Ovino y caprino	Porcinos	Aves de corral	Bovinos	Ovino y caprino	Porcinos	Aves de corral
RIOJA (La)	284	309	87	96	28.350,8	11.461,7	48.966,4	26.317,2	43.322	114.617	175.662	3.231.889

*En el número de explotaciones se contabilizan las explotaciones que contengan dicha especie de ganado. Si una explotación contiene varias especies de ganado, la explotación se contabiliza para cada especie.*

**Fuente: INE. Censo Agrario 2020**

## 21.6.1. Venta de cemento según tipo.

Toneladas

2020	Total ventas cemento gris y blanco	Sacos	Granel	Cemento gris	Cemento blanco
<b>ESPAÑA</b>	<b>11.416.427</b>	<b>2.156.701</b>	<b>9.259.727</b>	<b>10.939.865</b>	<b>476.562</b>
<b>ANDALUCÍA</b>	<b>2.240.142</b>	<b>469.697</b>	<b>1.770.445</b>	<b>2.142.568</b>	<b>97.575</b>
Almería	237.156	47.870	189.286	220.586	16.570
Cádiz	185.016	68.954	116.062	184.004	1.012
Córdoba	234.068	40.354	193.715	222.448	11.620
Granada	255.998	60.735	195.263	248.835	7.163
Huelva	276.372	42.608	233.764	275.874	498
Jaén	146.738	20.940	125.798	146.330	408
Málaga	543.678	89.510	454.168	507.172	36.505
Sevilla	361.116	98.727	262.389	337.319	23.797
<b>ARAGÓN</b>	<b>422.045</b>	<b>45.041</b>	<b>377.004</b>	<b>416.478</b>	<b>5.567</b>
Huesca	94.631	13.378	81.253	94.104	527
Teruel	97.315	9.626	87.689	96.204	1.111
Zaragoza	230.099	22.037	208.062	226.170	3.928
<b>ASTURIAS (Principado de)</b>	<b>237.132</b>	<b>52.658</b>	<b>184.474</b>	<b>233.997</b>	<b>3.135</b>
<b>BALEARS (Illes)</b>	<b>299.408</b>	<b>76.008</b>	<b>223.399</b>	<b>292.134</b>	<b>7.274</b>
<b>CANARIAS</b>	<b>556.489</b>	<b>171.821</b>	<b>384.669</b>	<b>552.927</b>	<b>3.562</b>
Palmas (Las)	305.862	62.939	242.923	303.979	1.883
Santa Cruz de Tenerife	250.627	108.881	141.746	248.948	1.679
<b>CANTABRIA</b>	<b>148.032</b>	<b>19.466</b>	<b>128.566</b>	<b>146.955</b>	<b>1.077</b>
<b>CASTILLA Y LEÓN</b>	<b>914.754</b>	<b>175.392</b>	<b>739.363</b>	<b>887.954</b>	<b>26.800</b>
Ávila	50.720	13.922	36.798	49.958	762
Burgos	164.872	20.567	144.305	160.973	3.899
León	135.583	29.451	106.132	130.782	4.801
Palencia	65.294	10.620	54.674	64.151	1.143
Salamanca	121.489	41.658	79.831	120.221	1.268
Segovia	84.396	17.433	66.963	80.164	4.232
Soria	44.205	4.803	39.402	43.808	397
Valladolid	153.583	20.883	132.699	147.594	5.989

## 21.6.1. Venta de cemento según tipo.

Toneladas

2020	Total ventas cemento gris y blanco	Sacos	Granel	Cemento gris	Cemento blanco
Zamora	94.613	16.054	78.559	90.304	4.309
<b>CASTILLA-LA MANCHA</b>	<b>866.459</b>	<b>110.691</b>	<b>755.768</b>	<b>809.846</b>	<b>56.613</b>
Albacete	104.150	16.284	87.867	89.980	14.170
Ciudad Real	216.918	17.460	199.459	213.573	3.345
Cuenca	55.001	12.537	42.464	53.558	1.443
Guadalajara	114.860	9.348	105.512	98.711	16.149
Toledo	375.530	55.063	320.467	354.024	21.506
<b>CATALUÑA</b>	<b>1.692.190</b>	<b>280.980</b>	<b>1.411.210</b>	<b>1.648.208</b>	<b>43.982</b>
Barcelona	1.037.042	131.099	905.943	1.010.433	26.610
Girona	259.079	75.597	183.481	256.261	2.817
Lleida	158.099	25.156	132.943	155.221	2.878
Tarragona	237.970	49.128	188.842	226.294	11.677
<b>COMUNITAT VALENCIANA</b>	<b>624.148</b>	<b>112.087</b>	<b>512.061</b>	<b>519.147</b>	<b>105.001</b>
Alicante/Alacant	283.845	56.597	227.247	250.582	33.262
Castellón/Castelló	101.397	14.275	87.122	57.993	43.404
Valencia/València	238.906	41.215	197.691	210.571	28.335
<b>EXTREMADURA</b>	<b>321.408</b>	<b>100.535</b>	<b>220.873</b>	<b>316.717</b>	<b>4.691</b>
Badajoz	136.891	58.749	78.142	135.938	953
Cáceres	184.517	41.786	142.732	180.780	3.738
<b>GALICIA</b>	<b>903.384</b>	<b>181.954</b>	<b>721.430</b>	<b>887.159</b>	<b>16.224</b>
Coruña (A)	304.865	51.144	253.721	298.382	6.483
Lugo	109.716	24.969	84.747	108.687	1.029
Ourense	89.904	18.171	71.734	89.330	574
Pontevedra	398.898	87.670	311.228	390.760	8.138
<b>MADRID (Comunidad de)</b>	<b>1.073.677</b>	<b>230.518</b>	<b>843.159</b>	<b>1.021.363</b>	<b>52.314</b>
<b>MURCIA (Región de)</b>	<b>261.913</b>	<b>52.837</b>	<b>209.076</b>	<b>225.534</b>	<b>36.379</b>
<b>NAVARRA (Comunidad Foral de)</b>	<b>270.842</b>	<b>24.394</b>	<b>246.448</b>	<b>267.802</b>	<b>3.040</b>
<b>PAÍS VASCO</b>	<b>467.467</b>	<b>40.977</b>	<b>426.490</b>	<b>461.187</b>	<b>6.281</b>
Araba/Álava	61.873	10.432	51.441	61.218	655



### 21.6.1. Venta de cemento según tipo.

*Toneladas*

2020	Total ventas cemento gris y blanco	Sacos	Granel	Cemento gris	Cemento blanco
Bizkaia	211.734	19.174	192.560	208.624	3.110
Gipuzkoa	193.860	11.371	182.489	191.345	2.515
<b>RIOJA (La)</b>	<b>89.757</b>	<b>8.370</b>	<b>81.387</b>	<b>82.748</b>	<b>7.009</b>
<b>CEUTA (Ciudad Autónoma de)</b>	<b>10.982</b>	<b>446</b>	<b>10.536</b>	<b>10.979</b>	<b>3</b>
<b>MELILLA (Ciudad Autónoma de)</b>	<b>16.198</b>	<b>2.830</b>	<b>13.368</b>	<b>16.163</b>	<b>35</b>

*El cemento gris incluye el aluminoso.*

**Fuente: Agrupación de Fabricantes de Cemento de España. OFICEMEN**

## 21.6.2. Evolución del número de viviendas iniciadas y terminadas.

	2020						2021					
	VIVIENDAS INICIADAS			VIVIENDAS TERMINADAS			VIVIENDAS INICIADAS			VIVIENDAS TERMINADAS		
	Total	Libres	Protegidas	Total	Libres	Protegidas	Total	Libres	Protegidas	Total	Libres	Protegidas
<b>ESPAÑA</b>	<b>87.499</b>	<b>75.930</b>	<b>11.569</b>	<b>86.569</b>	<b>77.531</b>	<b>9.038</b>	<b>112.444</b>	<b>100.182</b>	<b>12.262</b>	<b>94.048</b>	<b>84.091</b>	<b>9.957</b>
<b>ANDALUCÍA</b>	<b>14.068</b>	<b>12.474</b>	<b>1.594</b>	<b>17.226</b>	<b>17.226</b>	<b>0</b>	<b>21.963</b>	<b>20.646</b>	<b>1.317</b>	<b>15.644</b>	<b>15.644</b>	<b>0</b>
Almería	922	842	80	803	803	0	1.162	1.133	29	815	815	0
Cádiz	1.950	1.577	373	2.311	2.311	0	2.551	2.237	314	1.584	1.584	0
Córdoba	937	634	303	1.468	1.468	0	1.442	1.416	26	564	564	0
Granada	1.276	1.157	119	1.282	1.282	0	1.946	1.935	11	1.488	1.488	0
Huelva	548	373	175	431	431	0	1.202	1.139	63	530	530	0
Jaén	646	646	0	704	704	0	672	672	0	599	599	0
Málaga	4.298	4.198	100	6.158	6.158	0	5.785	5.759	26	6.159	6.159	0
Sevilla	3.491	3.047	444	4.069	4.069	0	7.203	6.355	848	3.905	3.905	0
<b>ARAGÓN</b>	<b>3.112</b>	<b>2.742</b>	<b>370</b>	<b>1.752</b>	<b>1.719</b>	<b>33</b>	<b>2.509</b>	<b>2.224</b>	<b>285</b>	<b>2.697</b>	<b>2.545</b>	<b>152</b>
Huesca	567	567	0	402	402	0	424	424	0	379	379	0
Teruel	214	214	0	179	179	0	345	345	0	293	293	0
Zaragoza	2.331	1.961	370	1.171	1.138	33	1.740	1.455	285	2.025	1.873	152
<b>ASTURIAS (Principado de)</b>	<b>1.687</b>	<b>1.614</b>	<b>73</b>	<b>1.560</b>	<b>1.518</b>	<b>42</b>	<b>2.412</b>	<b>2.357</b>	<b>55</b>	<b>1.369</b>	<b>1.349</b>	<b>20</b>
<b>BALEARS (Illes)</b>	<b>3.249</b>	<b>2.976</b>	<b>273</b>	<b>3.152</b>	<b>3.143</b>	<b>9</b>	<b>3.682</b>	<b>3.423</b>	<b>259</b>	<b>2.864</b>	<b>2.864</b>	<b>0</b>
<b>CANARIAS</b>	<b>2.336</b>	<b>2.336</b>	<b>0</b>	<b>1.341</b>	<b>1.341</b>	<b>0</b>	<b>2.535</b>	<b>2.535</b>	<b>0</b>	<b>3.011</b>	<b>3.011</b>	<b>0</b>
Palmas (Las)	1.370	1.370	0	577	577	0	1.562	1.562	0	1.572	1.572	0
Santa Cruz de Tenerife	966	966	0	764	764	0	973	973	0	1.439	1.439	0
<b>CANTABRIA</b>	<b>758</b>	<b>758</b>	<b>0</b>	<b>835</b>	<b>803</b>	<b>32</b>	<b>1.309</b>	<b>1.277</b>	<b>32</b>	<b>846</b>	<b>750</b>	<b>96</b>
<b>CASTILLA Y LEÓN</b>	<b>4.168</b>	<b>3.892</b>	<b>276</b>	<b>3.551</b>	<b>3.275</b>	<b>276</b>	<b>5.505</b>	<b>5.492</b>	<b>13</b>	<b>4.683</b>	<b>4.285</b>	<b>398</b>
Ávila	180	180	0	302	302	0	362	361	1	209	209	0
Burgos	1.043	978	65	966	901	65	767	766	1	1.098	849	249
León	350	331	19	395	376	19	541	541	0	429	429	0
Palencia	174	174	0	188	188	0	374	374	0	220	178	42
Salamanca	309	274	35	322	287	35	471	471	0	302	266	36
Segovia	268	268	0	250	250	0	333	333	0	523	523	0
Soria	365	365	0	114	114	0	601	601	0	597	555	42
Valladolid	1.360	1.203	157	894	737	157	1.826	1.815	11	1.130	1.116	14

## 21.6.2. Evolución del número de viviendas iniciadas y terminadas.

	2020			2021			2021			2021		
	VIVIENDAS INICIADAS			VIVIENDAS TERMINADAS			VIVIENDAS INICIADAS			VIVIENDAS TERMINADAS		
	Total	Libres	Protegidas	Total	Libres	Protegidas	Total	Libres	Protegidas	Total	Libres	Protegidas
Zamora	119	119	0	120	120	0	230	230	0	175	160	15
<b>CASTILLA-LA MANCHA</b>	<b>4.184</b>	<b>3.850</b>	<b>334</b>	<b>3.343</b>	<b>3.074</b>	<b>269</b>	<b>6.696</b>	<b>6.236</b>	<b>460</b>	<b>4.121</b>	<b>3.826</b>	<b>295</b>
Albacete	951	915	36	669	633	36	1.400	1.248	152	702	701	1
Ciudad Real	1.033	958	75	636	580	56	1.577	1.539	38	732	637	95
Cuenca	228	219	9	298	298	0	482	482	0	232	227	5
Guadalajara	720	585	135	545	474	71	1.230	1.072	158	1.204	1.031	173
Toledo	1.252	1.173	79	1.195	1.089	106	2.007	1.895	112	1.251	1.230	21
<b>CATALUÑA</b>	<b>11.960</b>	<b>10.057</b>	<b>1.903</b>	<b>12.130</b>	<b>10.907</b>	<b>1.223</b>	<b>13.640</b>	<b>11.025</b>	<b>2.615</b>	<b>12.601</b>	<b>10.984</b>	<b>1.617</b>
Barcelona	9.756	7.857	1.899	9.052	7.897	1.155	10.650	8.127	2.523	9.553	8.119	1.434
Girona	981	977	4	1.577	1.529	48	1.700	1.650	50	1.131	1.055	76
Lleida	494	494	0	752	751	1	518	512	6	601	555	46
Tarragona	729	729	0	749	730	19	772	736	36	1.316	1.255	61
<b>COMUNITAT VALENCIANA</b>	<b>9.316</b>	<b>8.821</b>	<b>495</b>	<b>10.148</b>	<b>9.842</b>	<b>306</b>	<b>9.250</b>	<b>8.523</b>	<b>727</b>	<b>10.652</b>	<b>10.167</b>	<b>485</b>
Alicante/Alacant	4.418	4.282	136	5.395	5.243	152	3.465	3.423	42	5.604	5.510	94
Castellón/Castelló	493	493	0	913	854	59	974	974	0	750	691	59
Valencia/València	4.405	4.046	359	3.840	3.745	95	4.811	4.126	685	4.298	3.966	332
<b>EXTREMADURA</b>	<b>1.534</b>	<b>1.286</b>	<b>248</b>	<b>1.387</b>	<b>1.204</b>	<b>183</b>	<b>2.201</b>	<b>1.972</b>	<b>229</b>	<b>1.599</b>	<b>1.279</b>	<b>320</b>
Badajoz	886	748	138	863	766	97	1.271	1.209	62	954	797	157
Cáceres	648	538	110	524	438	86	930	763	167	645	482	163
<b>GALICIA</b>	<b>2.763</b>	<b>2.437</b>	<b>326</b>	<b>2.726</b>	<b>2.413</b>	<b>313</b>	<b>3.538</b>	<b>3.367</b>	<b>171</b>	<b>2.445</b>	<b>2.290</b>	<b>155</b>
Coruña (A)	1.322	1.058	264	916	617	299	1.628	1.457	171	1.247	1.191	56
Lugo	179	178	1	583	583	0	353	353	0	263	262	1
Ourense	207	207	0	283	283	0	242	242	0	123	123	0
Pontevedra	1.055	994	61	944	930	14	1.315	1.315	0	812	714	98
<b>MADRID (Comunidad de)</b>	<b>18.044</b>	<b>14.443</b>	<b>3.601</b>	<b>18.666</b>	<b>13.499</b>	<b>5.167</b>	<b>24.489</b>	<b>20.649</b>	<b>3.840</b>	<b>21.555</b>	<b>16.637</b>	<b>4.918</b>
<b>MURCIA (Región de)</b>	<b>2.047</b>	<b>1.895</b>	<b>152</b>	<b>1.780</b>	<b>1.736</b>	<b>44</b>	<b>3.666</b>	<b>3.658</b>	<b>8</b>	<b>1.751</b>	<b>1.714</b>	<b>37</b>
<b>NAVARRA (Comunidad Foral de)</b>	<b>2.566</b>	<b>1.961</b>	<b>605</b>	<b>2.056</b>	<b>1.498</b>	<b>558</b>	<b>3.035</b>	<b>2.494</b>	<b>541</b>	<b>2.545</b>	<b>2.185</b>	<b>360</b>
<b>PAÍS VASCO</b>	<b>4.488</b>	<b>3.169</b>	<b>1.319</b>	<b>3.952</b>	<b>3.390</b>	<b>562</b>	<b>4.673</b>	<b>3.077</b>	<b>1.596</b>	<b>4.442</b>	<b>3.343</b>	<b>1.099</b>
Araba/Álava	688	497	191	449	327	122	893	485	408	410	306	104

### 21.6.2. Evolución del número de viviendas iniciadas y terminadas.

	2020						2021					
	VIVIENDAS INICIADAS			VIVIENDAS TERMINADAS			VIVIENDAS INICIADAS			VIVIENDAS TERMINADAS		
	Total	Libres	Protegidas	Total	Libres	Protegidas	Total	Libres	Protegidas	Total	Libres	Protegidas
Bizkaia	2.190	1.279	911	1.927	1.709	218	2.146	1.327	819	2.518	1.735	783
Gipuzkoa	1.610	1.393	217	1.576	1.354	222	1.634	1.265	369	1.514	1.302	212
<b>RIOJA (La)</b>	<b>1.022</b>	<b>1.022</b>	<b>0</b>	<b>565</b>	<b>565</b>	<b>0</b>	<b>1.043</b>	<b>1.019</b>	<b>24</b>	<b>902</b>	<b>897</b>	<b>5</b>
<b>CEUTA (Ciudad Autónoma de)</b>	<b>48</b>	<b>48</b>	<b>0</b>	<b>89</b>	<b>89</b>	<b>0</b>	<b>118</b>	<b>28</b>	<b>90</b>	<b>85</b>	<b>85</b>	<b>0</b>
<b>MELILLA (Ciudad Autónoma de)</b>	<b>149</b>	<b>149</b>	<b>0</b>	<b>310</b>	<b>289</b>	<b>21</b>	<b>180</b>	<b>180</b>	<b>0</b>	<b>236</b>	<b>236</b>	<b>0</b>

*El número de viviendas protegidas iniciadas y terminadas se refiere más exactamente a calificaciones provisionales y definitivas de viviendas protegidas, respectivamente.*

*La calificación provisional corresponde al acto administrativo por el cual se otorgan provisionalmente los derechos y obligaciones derivados del régimen legal de protección.*

*La calificación definitiva corresponde al acto administrativo por el cual se otorgan definitivamente los derechos y obligaciones derivados del régimen legal de protección, al cumplir la edificación los requisitos técnicos y legales vigentes.*

*Las viviendas protegidas Incluye a las de nueva construcción sujetas a distintos regímenes de protección promovidas en el ámbito de planes estatales y autonómicos.*

*Datos viviendas libres son estimados.*

**Fuentes: Ministerio de Transportes, Movilidad y Agenda Urbana. Estadística de Vivienda Libre**

**Ministerio de Transportes, Movilidad y Agenda Urbana. Estadística de Vivienda Protegida**

## 21.6.3. Evolución del valor tasado de las viviendas libres.

Euros/m<sup>2</sup>

	I Trimestre 2020	II Trimestre 2020	III Trimestre 2020	IV Trimestre 2020	I Trimestre 2021	II Trimestre 2021	III Trimestre 2021	IV Trimestre 2021
<b>ESPAÑA</b>	<b>1.640,4</b>	<b>1.610,1</b>	<b>1.619,6</b>	<b>1.622,3</b>	<b>1.625,4</b>	<b>1.649,2</b>	<b>1.661,6</b>	<b>1.694,1</b>
<b>ANDALUCÍA</b>	<b>1.312,3</b>	<b>1.292,4</b>	<b>1.290,4</b>	<b>1.310,0</b>	<b>1.303,1</b>	<b>1.327,9</b>	<b>1.351,5</b>	<b>1.367,5</b>
Almería	1.106,0	1.104,8	1.091,4	1.113,4	1.086,7	1.118,6	1.152,8	1.156,6
Cádiz	1.365,5	1.329,5	1.360,2	1.373,1	1.366,9	1.405,1	1.412,7	1.426,2
Córdoba	1.132,0	1.121,5	1.118,8	1.130,1	1.099,9	1.107,9	1.093,5	1.092,5
Granada	1.108,2	1.101,4	1.107,9	1.117,8	1.128,2	1.114,5	1.130,6	1.165,5
Huelva	1.080,2	1.039,4	1.065,4	1.076,6	1.084,5	1.104,7	1.119,8	1.162,0
Jaén	794,4	786,3	773,9	789,1	765,5	777,1	786,0	781,6
Málaga	1.808,9	1.811,2	1.788,6	1.810,5	1.804,3	1.852,1	1.924,3	1.921,6
Sevilla	1.348,7	1.300,6	1.290,0	1.324,9	1.308,5	1.333,9	1.340,9	1.376,8
<b>ARAGÓN</b>	<b>1.214,7</b>	<b>1.179,0</b>	<b>1.194,3</b>	<b>1.202,6</b>	<b>1.180,6</b>	<b>1.195,1</b>	<b>1.211,6</b>	<b>1.238,3</b>
Huesca	1.141,4	1.122,0	1.140,3	1.152,9	1.125,1	1.145,6	1.174,3	1.168,5
Teruel	785,2	755,3	735,8	753,9	765,0	758,2	751,9	765,5
Zaragoza	1.307,2	1.266,2	1.288,6	1.294,2	1.266,1	1.283,6	1.301,1	1.339,5
<b>ASTURIAS (Principado de)</b>	<b>1.262,8</b>	<b>1.270,5</b>	<b>1.275,6</b>	<b>1.247,3</b>	<b>1.283,6</b>	<b>1.285,3</b>	<b>1.293,5</b>	<b>1.280,9</b>
<b>BALEARS (Illes)</b>	<b>2.379,2</b>	<b>2.332,8</b>	<b>2.381,5</b>	<b>2.398,1</b>	<b>2.363,4</b>	<b>2.443,8</b>	<b>2.495,7</b>	<b>2.546,2</b>
<b>CANARIAS</b>	<b>1.533,2</b>	<b>1.484,1</b>	<b>1.494,5</b>	<b>1.510,4</b>	<b>1.498,6</b>	<b>1.521,6</b>	<b>1.546,5</b>	<b>1.566,5</b>
Palmas (Las)	1.614,8	1.569,2	1.573,2	1.581,9	1.581,1	1.620,2	1.625,0	1.636,2
Santa Cruz de Tenerife	1.452,2	1.400,7	1.417,2	1.440,0	1.417,9	1.425,9	1.469,4	1.497,2
<b>CANTABRIA</b>	<b>1.455,0</b>	<b>1.411,9</b>	<b>1.449,9</b>	<b>1.432,8</b>	<b>1.441,2</b>	<b>1.468,4</b>	<b>1.480,5</b>	<b>1.467,5</b>
<b>CASTILLA Y LEÓN</b>	<b>1.036,7</b>	<b>1.024,6</b>	<b>1.024,8</b>	<b>1.023,1</b>	<b>1.015,4</b>	<b>1.011,8</b>	<b>1.030,2</b>	<b>1.034,0</b>
Ávila	817,3	788,7	807,7	817,3	797,2	817,4	844,1	839,0
Burgos	1.107,3	1.109,1	1.101,6	1.122,9	1.118,6	1.111,5	1.123,8	1.138,7
León	865,4	857,4	867,8	849,5	854,6	837,6	860,4	849,7
Palencia	956,1	942,0	943,3	931,1	903,8	903,9	929,7	890,0
Salamanca	1.204,5	1.191,4	1.184,0	1.162,1	1.147,7	1.141,5	1.178,3	1.183,0
Segovia	974,4	966,6	985,8	967,9	976,5	963,1	984,8	987,4
Soria	951,4	923,8	936,3	904,9	915,5	881,5	914,4	877,7
Valladolid	1.247,4	1.215,8	1.209,7	1.228,9	1.219,2	1.250,7	1.254,5	1.287,7

## 21.6.3. Evolución del valor tasado de las viviendas libres.

Euros/m<sup>2</sup>

	I Trimestre 2020	II Trimestre 2020	III Trimestre 2020	IV Trimestre 2020	I Trimestre 2021	II Trimestre 2021	III Trimestre 2021	IV Trimestre 2021
Zamora	828,9	854,3	823,5	845,4	833,6	803,0	791,6	815,8
<b>CASTILLA-LA MANCHA</b>	<b>873,2</b>	<b>855,6</b>	<b>875,3</b>	<b>886,0</b>	<b>870,4</b>	<b>882,4</b>	<b>887,1</b>	<b>897,1</b>
Albacete	893,7	889,5	902,1	913,0	896,4	920,3	903,5	918,9
Ciudad Real	731,9	705,6	718,9	730,9	723,4	710,6	711,5	714,9
Cuenca	752,0	753,3	774,5	773,8	762,4	786,7	766,1	794,6
Guadalajara	1.115,5	1.089,7	1.116,4	1.132,0	1.108,7	1.117,8	1.143,7	1.137,3
Toledo	835,0	815,2	838,1	849,8	830,9	850,2	867,5	880,0
<b>CATALUÑA</b>	<b>2.030,2</b>	<b>1.986,9</b>	<b>1.998,9</b>	<b>1.991,6</b>	<b>2.016,2</b>	<b>2.041,1</b>	<b>2.037,6</b>	<b>2.090,9</b>
Barcelona	2.409,9	2.362,2	2.364,9	2.352,7	2.389,3	2.404,7	2.395,7	2.453,1
Girona	1.548,1	1.500,7	1.536,1	1.534,9	1.527,8	1.580,7	1.584,8	1.639,4
Lleida	995,6	996,0	987,3	973,9	999,0	1.028,4	995,1	1.036,7
Tarragona	1.259,2	1.221,4	1.259,8	1.270,1	1.263,4	1.298,5	1.321,9	1.358,4
<b>COMUNITAT VALENCIANA</b>	<b>1.214,2</b>	<b>1.183,7</b>	<b>1.208,3</b>	<b>1.217,8</b>	<b>1.220,6</b>	<b>1.245,2</b>	<b>1.254,8</b>	<b>1.294,5</b>
Alicante/Alacant	1.294,9	1.261,6	1.282,8	1.291,9	1.299,0	1.320,6	1.341,3	1.375,1
Castellón/Castelló	1.040,0	1.030,5	1.052,2	1.050,9	1.036,2	1.052,2	1.084,5	1.105,5
Valencia/València	1.184,4	1.150,5	1.179,7	1.193,0	1.196,3	1.227,1	1.220,0	1.271,2
<b>EXTREMADURA</b>	<b>867,8</b>	<b>850,1</b>	<b>844,4</b>	<b>852,3</b>	<b>833,5</b>	<b>843,9</b>	<b>856,6</b>	<b>863,4</b>
Badajoz	875,6	858,6	848,2	863,2	840,8	859,6	870,9	867,8
Cáceres	858,1	839,0	840,1	839,2	824,4	823,1	837,3	858,2
<b>GALICIA</b>	<b>1.198,2</b>	<b>1.185,3</b>	<b>1.201,6</b>	<b>1.206,2</b>	<b>1.210,2</b>	<b>1.206,4</b>	<b>1.212,5</b>	<b>1.224,5</b>
Coruña (A)	1.235,9	1.235,9	1.248,5	1.256,9	1.261,1	1.256,0	1.275,0	1.267,9
Lugo	840,0	838,3	854,2	869,9	854,0	876,0	880,7	892,0
Ourense	942,8	917,0	914,9	920,5	898,7	891,3	890,6	906,6
Pontevedra	1.268,9	1.243,6	1.271,1	1.265,4	1.288,8	1.276,7	1.270,2	1.302,9
<b>MADRID (Comunidad de)</b>	<b>2.637,2</b>	<b>2.589,0</b>	<b>2.610,3</b>	<b>2.573,6</b>	<b>2.598,6</b>	<b>2.661,4</b>	<b>2.684,9</b>	<b>2.760,1</b>
<b>MURCIA (Región de)</b>	<b>982,6</b>	<b>948,3</b>	<b>957,7</b>	<b>977,6</b>	<b>981,1</b>	<b>1.000,0</b>	<b>985,8</b>	<b>1.027,1</b>
<b>NAVARRA (Comunidad Foral de)</b>	<b>1.434,3</b>	<b>1.396,3</b>	<b>1.396,2</b>	<b>1.408,0</b>	<b>1.418,5</b>	<b>1.410,4</b>	<b>1.427,6</b>	<b>1.458,2</b>
<b>PAÍS VASCO</b>	<b>2.401,9</b>	<b>2.391,3</b>	<b>2.343,5</b>	<b>2.391,7</b>	<b>2.428,7</b>	<b>2.431,1</b>	<b>2.421,3</b>	<b>2.454,7</b>
Araba/Álaba	1.947,0	1.949,1	1.921,9	1.966,4	2.017,1	2.010,0	1.975,4	2.036,7

### 21.6.3. Evolución del valor tasado de las viviendas libres.

Euros/m<sup>2</sup>

	I Trimestre 2020	II Trimestre 2020	III Trimestre 2020	IV Trimestre 2020	I Trimestre 2021	II Trimestre 2021	III Trimestre 2021	IV Trimestre 2021
Bizkaia	2.346,9	2.349,7	2.275,7	2.328,2	2.366,6	2.363,5	2.363,8	2.391,5
Gipuzkoa	2.707,5	2.668,5	2.655,3	2.698,9	2.735,2	2.751,2	2.735,5	2.765,9
<b>RIOJA (La)</b>	<b>1.102,7</b>	<b>1.077,0</b>	<b>1.089,9</b>	<b>1.111,4</b>	<b>1.079,0</b>	<b>1.089,3</b>	<b>1.110,6</b>	<b>1.099,7</b>
<b>CEUTA (Ciudad Autónoma de)</b>	<b>1.745,6</b>	<b>1.749,9</b>	<b>1.806,0</b>	<b>1.781,7</b>	<b>1.786,0</b>	<b>1.796,6</b>	<b>1.797,7</b>	<b>1.749,2</b>
<b>MELILLA (Ciudad Autónoma de)</b>	<b>1.624,2</b>	<b>1.647,6</b>	<b>1.684,5</b>	<b>1.657,4</b>	<b>1.647,5</b>	<b>1.689,0</b>	<b>1.699,1</b>	<b>1.670,1</b>

Fuente: Ministerio de Transportes, Movilidad y Agenda Urbana. Estadística de Valor Tasado de Vivienda

## G-21.8. Gráfico del valor tasado de las viviendas libres.

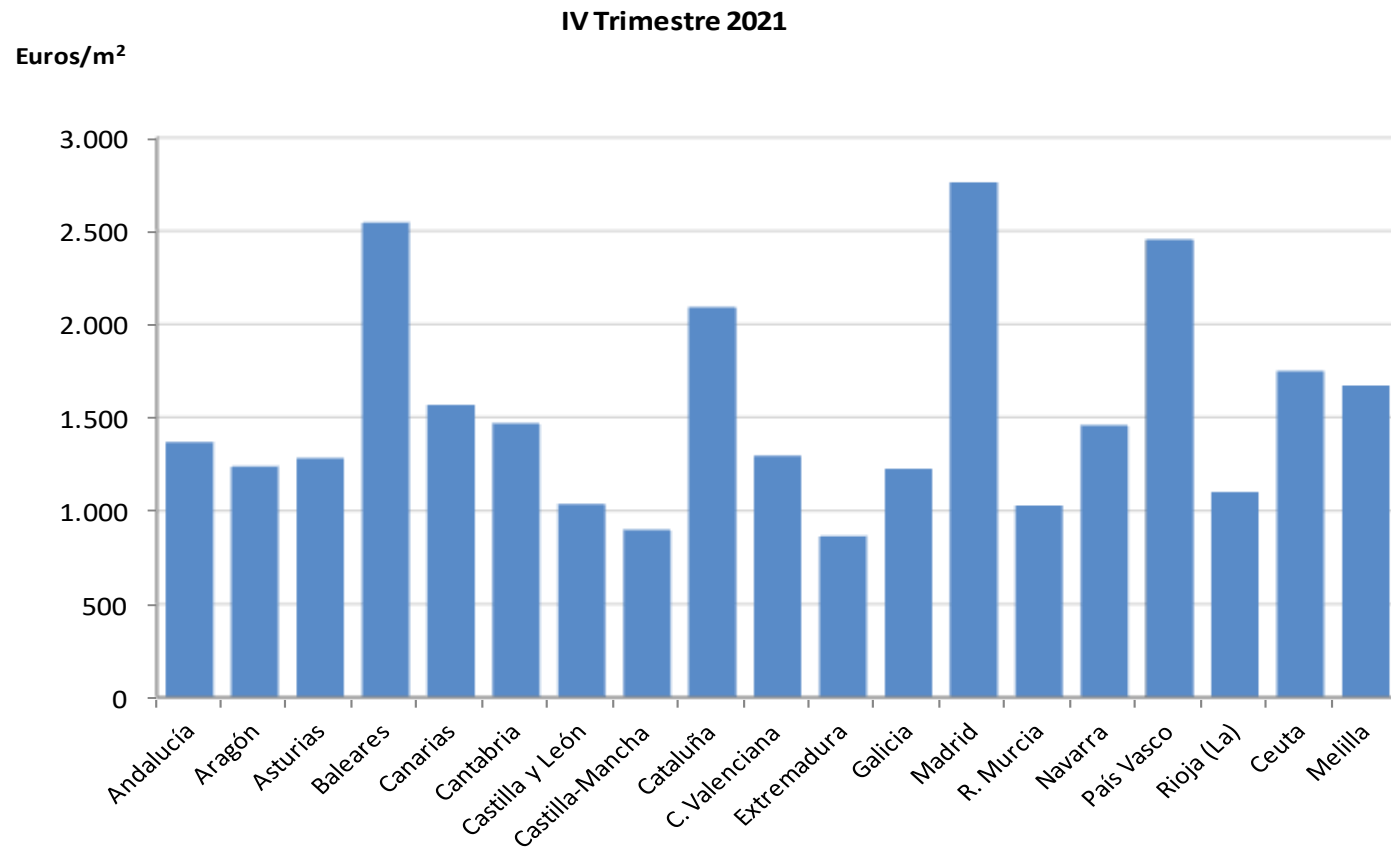

**Fuente: Ministerio de Transportes, Movilidad y Agenda Urbana. Estadística de Valor Tasado de Vivienda**



#### 21.6.4. Licitación oficial en construcción del Grupo Fomento según tipología de obra.

Miles de euros

	2021		
	TOTAL	Edificación	Ingeniería civil
<b>ESPAÑA</b>	<b>5.525.754</b>	<b>351.037</b>	<b>5.174.716</b>
ANDALUCÍA	381.316	37.738	343.578
ARAGÓN	115.435	5.329	110.106
ASTURIAS (Principado de)	206.608	11.354	195.254
BALEARS (Illes)	50.309	25.547	24.762
CANARIAS	88.449	27.860	60.589
CANTABRIA	190.458	3.484	186.974
CASTILLA Y LEÓN	269.973	13.792	256.181
CASTILLA-LA MANCHA	247.035	509	246.526
CATALUÑA	576.339	41.720	534.619
COMUNITAT VALENCIANA	403.822	19.882	383.940
EXTREMADURA	190.461	106	190.355
GALICIA	574.324	5.262	569.062
MADRID (Comunidad de)	782.379	109.792	672.588
MURCIA (Región de)	64.892	17.496	47.395
NAVARRA (Comunidad Foral de)	4.639	1.269	3.369
PAÍS VASCO	212.970	17.399	195.570
RIOJA (La)	7.019	100	6.919
CEUTA (Ciudad Autónoma de)	23.484		23.484
MELILLA (Ciudad Autónoma de)	1.321	1.058	262
EXTRARREGIO	1.134.522	11.339	1.123.183

*Datos provisionales.*

*Extrarregio: No regionalizable o extranjero*

*Por errores de redondeo, en algunos casos los totales no coinciden exactamente con las sumas de las categorías inferiores.*

**Fuente: Ministerio de Transportes, Movilidad y Agenda Urbana. Licitación Oficial en Construcción**

### 21.6.5. Resultados de las empresas dedicadas al sector industrial (magnitudes regionalizadas). CNAE-2009.

	2019					2020				
	Número de locales	Cifra de negocios	Sueldos y salarios	Inversión en activos materiales	Personal ocupado	Número de locales	Cifra de negocios	Sueldos y salarios	Inversión en activos materiales	Personal ocupado
ANDALUCÍA	30.017	79.236.845	5.977.657	2.682.418	239.154	29.477	65.381.300	5.781.156	3.820.410	237.982
ARAGÓN	6.995	31.757.645	2.846.794	1.264.661	102.179	7.153	30.676.106	2.801.077	1.179.141	103.610
ASTURIAS (Principado de)	3.758	13.996.752	1.587.906	651.043	50.800	3.706	11.945.548	1.463.773	489.383	48.574
BALEARES (Islas)	5.062	4.899.593	616.750	183.071	26.878	5.050	4.306.345	563.894	152.730	25.759
CANARIAS	6.100	7.428.979	862.674	418.484	39.491	5.711	6.441.590	805.491	337.278	37.929
CANTABRIA	2.289	9.160.454	1.007.394	355.140	33.134	2.240	8.055.346	939.846	257.209	31.583
CASTILLA Y LEÓN	12.241	39.851.393	3.616.626	1.993.453	132.408	12.400	35.919.234	3.523.623	1.715.110	132.179
CASTILLA-LA MANCHA	11.801	28.932.401	2.506.765	1.218.983	102.036	11.613	25.879.520	2.502.980	1.151.735	101.548
CATALUÑA	37.868	148.795.441	16.180.268	5.297.110	492.622	37.098	130.916.839	15.292.287	4.723.234	483.470
COMUNITAT VALENCIANA	25.573	70.970.218	7.084.214	4.083.099	281.020	25.683	64.321.742	6.869.022	3.310.466	278.224
EXTREMADURA	5.089	8.108.967	595.454	370.521	29.534	4.860	7.793.197	615.126	381.940	29.391
GALICIA	12.943	42.953.942	3.700.766	1.758.914	143.792	12.661	39.405.437	3.615.237	1.537.113	144.969
MADRID (Comunidad de)	23.123	71.773.075	7.619.850	3.103.269	232.189	22.880	65.847.814	7.556.867	2.584.084	231.214
MURCIA (Región de)	7.294	23.211.388	1.843.229	795.760	79.746	7.771	20.726.881	1.878.921	741.161	80.239
NAVARRA (Comunidad Foral)	4.013	21.885.988	2.319.266	810.237	73.937	4.289	20.407.758	2.284.879	842.975	74.081
PAÍS VASCO	11.615	58.840.827	6.493.099	1.803.437	193.110	11.583	49.609.041	6.339.506	1.781.864	188.576
RIOJA (La)	2.452	6.041.786	677.200	230.537	25.758	2.372	5.482.342	650.688	219.796	25.169
CEUTA (Ciudad Autónoma de)	83	151.873	30.073	7.777	967	77	149.642	29.279	10.467	982
MELILLA (Ciudad Autónoma de)	139	129.428	11.983	8.154	516	140	96.975	9.690	7.263	494

*Cifra de negocios, sueldos y salarios e inversión en activos materiales en miles de euros.*

*Para obtener los resultados por comunidades autónomas se considera como unidad estadística la Unidad Local cuya actividad principal es industrial. Estas unidades locales pueden formar parte de Empresas cuya actividad está incluida en otros sectores y, en ese caso, sus datos a nivel de Empresa no están incluidos en el sector Industrial. Otra diferencia entre estos datos regionales (por locales) y los datos nacionales (por empresas) es que solo en estos últimos es necesario aplicar las consolidaciones de flujos internos a cada empresa, lo que explica que el total de la cifra de negocios sea algo mayor en los datos regionales que en los nacionales.*

**Fuente: INE. Estadística Estructural de Empresas: Sector Industrial**

## 21.6.6. Número de locales industriales. CNAE-2009.

2021	B. Industrias extractivas	C. Industria manufacturera	D. Suministro de energía eléctrica, gas, vapor y aire acondicionado	E. Suministro de agua, actividades de saneamiento, gestión de residuos y descontaminación
<b>ESPAÑA</b>	<b>2.955</b>	<b>199.441</b>	<b>18.764</b>	<b>10.038</b>
ANDALUCÍA	526	29.730	2.705	1.608
ARAGÓN	165	6.505	770	441
ASTURIAS (Principado de)	83	3.789	89	168
BALEARS (Illes)	72	4.876	239	343
CANARIAS	66	5.482	438	703
CANTABRIA	30	2.182	69	116
CASTILLA Y LEÓN	343	11.553	2.030	586
CASTILLA-LA MANCHA	218	11.296	3.325	413
CATALUÑA	294	38.651	1.571	1.562
COMUNITAT VALENCIANA	286	24.704	1.797	1.601
EXTREMADURA	155	4.801	1.016	194
GALICIA	301	12.768	542	357
MADRID (Comunidad de)	186	19.578	1.369	775
MURCIA (Región de)	120	6.863	1.093	480
NAVARRA (Comunidad Foral de)	40	3.377	1.258	191
PAÍS VASCO	48	10.756	197	387
RIOJA (La)	20	2.321	244	88
CEUTA (Ciudad Autónoma de)	2	79	8	14
MELILLA (Ciudad Autónoma de)	0	130	4	11

Los datos están referidos a 1 de enero del año correspondiente.

Fuente: INE. Directorio Central de Empresas

## 21.7.1. Evolución del comercio exterior. Resumen.

	2019				2020			
	Importaciones	Exportaciones	Saldo comercial	Tasa cobertura (euros)	Importaciones	Exportaciones	Saldo comercial	Tasa cobertura (euros)
<b>ESPAÑA</b>	<b>322.436.892,02</b>	<b>290.892.807,37</b>	<b>-31.544.084,64</b>	<b>90,22</b>	<b>276.925.148,71</b>	<b>263.628.262,16</b>	<b>-13.296.886,55</b>	<b>95,20</b>
ANDALUCÍA	30.835.391,65	31.792.551,17	957.159,52	103,10	25.303.258,82	27.900.530,28	2.597.271,46	110,26
ARAGÓN	11.575.487,27	13.372.295,51	1.796.808,24	115,52	10.635.445,06	13.392.409,03	2.756.963,97	125,92
ASTURIAS (Principado de)	4.124.323,93	4.823.694,17	699.370,24	116,96	3.108.758,10	3.912.101,25	803.343,15	125,84
BALEARS (Illes)	1.574.793,62	1.842.330,71	267.537,10	116,99	996.011,38	1.624.474,67	628.463,29	163,10
CANARIAS	3.548.730,54	2.674.930,53	-873.800,01	75,38	2.401.253,82	1.782.676,10	-618.577,72	74,24
CANTABRIA	2.162.881,52	2.622.026,36	459.144,85	121,23	1.764.538,04	2.477.940,66	713.402,62	140,43
CASTILLA Y LEÓN	12.276.985,23	15.804.350,49	3.527.365,26	128,73	9.385.642,35	7.253.835,06	-2.131.807,28	77,29
CASTILLA-LA MANCHA	9.372.439,33	7.540.909,62	-1.831.529,71	80,46	10.222.715,83	14.306.716,65	4.084.000,81	139,95
CATALUÑA	92.641.275,65	73.937.396,59	-18.703.879,06	79,81	75.920.451,46	66.525.942,53	-9.394.508,93	87,63
COMUNITAT VALENCIANA	28.787.193,96	31.348.812,76	2.561.618,80	108,90	25.237.816,70	29.127.158,01	3.889.341,31	115,41
EXTREMADURA	1.401.320,30	2.120.952,80	719.632,50	151,35	1.459.511,56	2.183.722,30	724.210,74	149,62
GALICIA	19.956.993,57	22.261.981,45	2.304.987,88	111,55	16.801.496,93	20.956.326,39	4.154.829,46	124,73
MADRID (Comunidad de)	65.785.310,02	32.323.025,89	-33.462.284,14	49,13	63.630.701,75	30.422.929,35	-33.207.772,40	47,81
MURCIA (Región de)	11.025.448,37	10.780.125,88	-245.322,49	97,77	8.135.131,12	9.951.853,62	1.816.722,50	122,33
NAVARRA (Comunidad Foral de)	5.465.105,24	10.207.671,77	4.742.566,53	186,78	4.646.639,70	8.919.246,27	4.272.606,57	191,95
PAÍS VASCO	20.158.649,32	25.485.792,91	5.327.143,59	126,43	15.868.385,38	21.124.209,80	5.255.824,42	133,12
RIOJA (La)	1.435.792,01	1.899.880,03	464.088,02	132,32	1.251.296,93	1.705.498,14	454.201,21	136,30
CEUTA Y MELILLA	306.770,70	52.320,29	-254.450,41	17,06	139.280,11	58.837,43	-80.442,68	42,24
Desconocida	1.999,78	1.758,43	-241,36	87,93	16.813,67	1.854,62	-14.959,05	11,03

Importaciones, exportaciones y saldo comercial en miles de euros.

Fuente: CREM. Comercio con el Extranjero

## 21.7.2. Locales comerciales. CNAE-2009.

2021	G. Comercio al por mayor y al por menor; reparación de vehículos de motor y motocicletas	45. Venta y reparación de vehículos de motor y motocicletas	46. Comercio al por mayor e intermediarios del comercio, excepto de vehículos de motor y motocicletas	47. Comercio al por menor, excepto de vehículos de motor y motocicletas
<b>ESPAÑA</b>	<b>887.333</b>	<b>91.242</b>	<b>254.627</b>	<b>541.464</b>
ANDALUCÍA	161.111	16.735	38.136	106.240
ARAGÓN	22.652	2.243	6.798	13.611
ASTURIAS (Principado de)	17.464	1.877	4.337	11.250
BALEARS (Illes)	20.066	1.949	4.886	13.231
CANARIAS	41.584	4.672	10.758	26.154
CANTABRIA	9.643	978	2.365	6.300
CASTILLA Y LEÓN	44.387	4.914	11.352	28.121
CASTILLA-LA MANCHA	37.806	4.920	9.439	23.447
CATALUÑA	152.723	13.316	49.550	89.857
COMUNITAT VALENCIANA	102.726	9.848	33.003	59.875
EXTREMADURA	22.257	2.656	5.566	14.035
GALICIA	54.965	6.227	15.328	33.410
MADRID (Comunidad de)	113.655	12.452	38.212	62.991
MURCIA (Región de)	29.023	3.157	9.038	16.828
NAVARRA (Comunidad Foral de)	11.134	1.248	2.617	7.269
PAÍS VASCO	36.047	3.123	10.430	22.494
RIOJA (La)	6.075	582	1.805	3.688
CEUTA (Ciudad Autónoma de)	1.666	133	439	1.094
MELILLA (Ciudad Autónoma de)	2.349	212	568	1.569

Los datos están referidos a 1 de enero del año correspondiente.

Fuente: INE. Directorio Central de Empresas

### 21.8.1. Demanda hotelera y grado de ocupación por plazas y habitaciones.

2021	DEMANDA HOTELERA			GRADO DE OCUPACIÓN POR	GRADO DE OCUPACIÓN POR
	Viajeros entrados	Pernoctaciones	Estancia media	PLAZAS (%)	HABITACIONES (%)
<b>ESPAÑA</b>	<b>60724131</b>	<b>172806694</b>	<b>2,85</b>	<b>43,23</b>	<b>48,85</b>
ANDALUCÍA	11.282.631	30.081.823	2,67	43,80	49,89
ARAGÓN	1.883.812	3.752.004	1,99	33,87	39,94
ASTURIAS (Principado de)	1.276.186	2.802.042	2,20	39,69	44,58
BALEARS (Illes)	5.082.377	25.818.296	5,08	56,89	60,19
CANARIAS	5.070.288	30.160.561	5,95	51,52	58,20
CANTABRIA	907.809	2.091.512	2,30	45,71	49,73
CASTILLA Y LEÓN	3.150.919	5.410.028	1,72	32,60	38,64
CASTILLA-LA MANCHA	1.533.437	2.622.717	1,71	26,38	32,13
CATALUÑA	10.238.054	25.588.717	2,50	40,27	46,23
COMUNITAT VALENCIANA	5.714.065	15.579.307	2,73	45,13	50,81
EXTREMADURA	983.017	1.686.495	1,72	28,86	34,56
GALICIA	3.151.075	6.496.912	2,06	34,02	38,66
MADRID (Comunidad de)	6.265.505	12.622.936	2,01	37,72	46,66
MURCIA (Región de)	897.321	1.888.693	2,10	39,84	45,82
NAVARRA (Comunidad Foral de)	709.430	1.325.375	1,87	34,03	42,70
PAÍS VASCO	2.143.574	4.072.755	1,90	40,02	47,21
RIOJA (La)	362.305	620.855	1,71	32,80	39,09
CEUTA (Ciudad Autónoma de)	39.234	97.347	2,48	38,87	44,55
MELILLA (Ciudad Autónoma de)	33.091	88.320	2,67	30,70	44,20

*Estancia media en días.*

**Fuente: INE. Encuesta de Ocupación Hotelera**

### 21.9.1. Red de carreteras.

*Kilómetros*

2019	TOTAL	Carreteras de una calzada	Carreteras multicarril	Autopistas libres y autovías	Autopistas de peaje
<b>ESPAÑA</b>	<b>165.470</b>	<b>148.082</b>	<b>1.665</b>	<b>12.725</b>	<b>2.997</b>
ANDALUCÍA	23.265	20.396	218	2.399	251
ARAGÓN	11.699	10.823	56	663	157
ASTURIAS (Principado de)	5.044	4.577	12	432	22
BALEARS (Illes)	2.132	1.940	99	94	0
CANARIAS	4.133	3.736	121	276	0
CANTABRIA	2.563	2.305	3	255	0
CASTILLA Y LEÓN	33.068	30.577	93	2.196	201
CASTILLA-LA MANCHA	19.617	17.777	24	1.602	214
CATALUÑA	11.976	10.366	140	836	633
COMUNITAT VALENCIANA	8.321	6.882	250	822	367
EXTREMADURA	9.233	8.457	73	703	0
GALICIA	17.718	16.480	103	808	327
MADRID (Comunidad de)	3.305	2.329	210	608	158
MURCIA (Región de)	3.404	2.704	101	483	115
NAVARRA (Comunidad Foral de)	3.905	3.460	26	236	184
PAÍS VASCO	4.142	3.513	129	250	249
RIOJA (La)	1.878	1.693	4	62	119
CEUTA (Ciudad Autónoma de)	41	40	1	0	0
MELILLA (Ciudad Autónoma de)	28	27	1	0	0

*El total de Red de carreteras incluye las dependientes del Estado, CC. AA., Diputaciones y Cabildos; no contempla las dependientes de los Ayuntamientos y otros*

**Fuente: Ministerio de Transportes, Movilidad y Agenda Urbana. Anuario Estadístico**

## 21.9.2. Evolución del parque de vehículos y vehículos matriculados.

	2019		2020			
	Parque de vehículos (Total sin ciclomotor)	Vehículos por 1.000 habitantes	Vehículos matriculados por 1.000 habitantes	Parque de vehículos (Total sin ciclomotor)	Vehículos por 1.000 habitantes	Vehículos matriculados por 1.000 habitantes
<b>ESPAÑA</b>	<b>34.437.562</b>	<b>733,7</b>	<b>38,2</b>	<b>34.768.347</b>	<b>734,6</b>	<b>27,1</b>
<b>ANDALUCÍA</b>	<b>5.944.447</b>	<b>705,4</b>	<b>25,0</b>	<b>6.031.032</b>	<b>711,4</b>	<b>18,3</b>
Almería	548.033	775,3	21,3	560.636	783,4	15,8
Cádiz	806.623	645,4	23,7	819.547	653,2	17,4
Córdoba	552.288	704,6	22,1	559.992	714,0	21,2
Granada	705.667	767,3	22,8	716.691	774,7	17,7
Huelva	351.881	670,8	14,5	359.043	679,8	9,1
Jaén	467.059	739,0	22,0	471.852	750,1	16,6
Málaga	1.226.328	738,3	33,9	1.238.213	735,5	23,0
Sevilla	1.286.568	659,9	25,5	1.305.058	666,7	17,9
<b>ARAGÓN</b>	<b>893.716</b>	<b>676,8</b>	<b>26,1</b>	<b>904.792</b>	<b>680,1</b>	<b>19,9</b>
Huesca	183.714	838,0	30,5	185.903	842,7	23,6
Teruel	117.141	878,8	20,7	118.805	891,3	16,2
Zaragoza	592.861	612,4	25,8	600.084	614,6	19,5
<b>ASTURIAS (Principado de)</b>	<b>697.621</b>	<b>682,5</b>	<b>24,8</b>	<b>704.442</b>	<b>691,4</b>	<b>17,9</b>
<b>BALEARS (Illes)</b>	<b>1.050.996</b>	<b>884,5</b>	<b>57,8</b>	<b>1.054.788</b>	<b>871,2</b>	<b>22,8</b>
<b>CANARIAS</b>	<b>1.737.027</b>	<b>787,1</b>	<b>38,1</b>	<b>1.745.877</b>	<b>780,5</b>	<b>21,7</b>
Palmas (Las)	885.501	777,2	43,6	884.102	768,0	23,0
Santa Cruz de Tenerife	851.526	797,7	32,1	861.775	793,7	20,3
<b>CANTABRIA</b>	<b>427.586</b>	<b>735,1</b>	<b>29,8</b>	<b>433.777</b>	<b>744,8</b>	<b>24,3</b>
<b>CASTILLA Y LEÓN</b>	<b>1.833.927</b>	<b>761,7</b>	<b>21,4</b>	<b>1.851.840</b>	<b>771,2</b>	<b>17,3</b>
Ávila	132.348	831,0	12,0	134.168	844,4	8,8
Burgos	265.916	748,2	26,5	268.643	755,3	19,3
León	364.475	788,1	20,5	368.472	802,4	16,5
Palencia	128.059	796,9	13,3	128.890	806,0	13,4
Salamanca	238.664	718,4	30,9	240.988	727,9	25,3
Segovia	129.479	840,3	16,3	131.300	851,5	17,9



## 21.9.2. Evolución del parque de vehículos y vehículos matriculados.

	2019		2020			
	Parque de vehículos (Total sin ciclomotor)	Vehículos por 1.000 habitantes	Vehículos matriculados por 1.000 habitantes	Parque de vehículos (Total sin ciclomotor)	Vehículos por 1.000 habitantes	Vehículos matriculados por 1.000 habitantes
Soria	76.162	851,0	20,7	75.143	835,9	16,3
Valladolid	356.052	684,2	21,5	359.809	691,0	16,9
Zamora	142.772	822,3	15,2	144.427	841,3	12,7
<b>CASTILLA-LA MANCHA</b>	<b>1.579.492</b>	<b>776,2</b>	<b>54,9</b>	<b>1.601.978</b>	<b>783,2</b>	<b>27,1</b>
Albacete	287.544	738,2	25,1	292.681	750,7	21,3
Ciudad Real	366.249	739,7	16,3	371.265	751,3	12,8
Cuenca	176.831	885,8	9,9	179.877	900,1	9,2
Guadalajara	197.894	764,4	21,3	202.261	770,8	15,2
Toledo	550.974	796,5	125,0	555.894	795,0	50,1
<b>CATALUÑA</b>	<b>5.376.292</b>	<b>710,5</b>	<b>38,8</b>	<b>5.389.966</b>	<b>704,4</b>	<b>26,8</b>
Barcelona	3.748.907	672,4	41,8	3.741.815	664,0	28,2
Girona	653.653	862,9	32,2	660.051	860,2	24,2
Lleida	354.602	822,4	29,3	359.905	826,3	23,8
Tarragona	619.130	771,5	29,9	628.195	771,4	21,9
<b>COMUNITAT VALENCIANA</b>	<b>3.615.395</b>	<b>726,7</b>	<b>39,4</b>	<b>3.640.957</b>	<b>723,9</b>	<b>24,2</b>
Alicante/Alacant	1.397.461	750,2	52,8	1.400.525	742,8	28,5
Castellón/Castelló	446.697	781,5	39,3	447.392	778,2	22,3
Valencia/València	1.771.237	697,2	29,5	1.793.040	698,0	21,5
<b>EXTREMADURA</b>	<b>835.766</b>	<b>784,4</b>	<b>18,5</b>	<b>849.479</b>	<b>799,9</b>	<b>14,8</b>
Badajoz	515.890	767,1	22,3	525.197	782,8	17,5
Cáceres	319.876	814,1	12,0	324.282	829,2	10,2
<b>GALICIA</b>	<b>2.067.207</b>	<b>765,5</b>	<b>21,2</b>	<b>2.094.613</b>	<b>775,0</b>	<b>17,3</b>
Coruña (A)	798.286	711,5	22,3	808.187	719,3	17,7
Lugo	282.060	855,8	23,7	285.532	870,1	20,4
Ourense	256.187	832,2	21,7	259.475	845,5	18,2
Pontevedra	730.674	776,5	18,7	741.419	785,4	15,3
<b>MADRID (Comunidad de)</b>	<b>5.072.299</b>	<b>763,7</b>	<b>74,0</b>	<b>5.120.273</b>	<b>758,9</b>	<b>59,7</b>

### 21.9.2. Evolución del parque de vehículos y vehículos matriculados.

	2019		2020		2020	
	Parque de vehículos (Total sin ciclomotor)	Vehículos por 1.000 habitantes	Vehículos matriculados por 1.000 habitantes	Parque de vehículos (Total sin ciclomotor)	Vehículos por 1.000 habitantes	Vehículos matriculados por 1.000 habitantes
<b>MURCIA (Región de)</b>	<b>1.104.750</b>	<b>742,6</b>	<b>29,1</b>	<b>1.121.656</b>	<b>745,4</b>	<b>22,7</b>
<b>NAVARRA (Comunidad Foral de)</b>	<b>470.382</b>	<b>723,7</b>	<b>27,0</b>	<b>476.472</b>	<b>725,8</b>	<b>19,8</b>
<b>PAÍS VASCO</b>	<b>1.383.084</b>	<b>635,1</b>	<b>26,6</b>	<b>1.394.366</b>	<b>636,9</b>	<b>21,4</b>
Araba/Álava	214.739	655,3	29,3	216.280	655,6	25,0
Bizkaia	691.633	608,2	25,5	697.256	610,2	20,1
Gipuzkoa	476.712	668,6	27,2	480.830	671,0	21,7
<b>RIOJA (La)</b>	<b>215.738</b>	<b>688,0</b>	<b>24,7</b>	<b>218.689</b>	<b>692,2</b>	<b>20,0</b>
<b>CEUTA (Ciudad Autónoma de)</b>	<b>63.484</b>	<b>748,4</b>	<b>28,5</b>	<b>64.130</b>	<b>762,7</b>	<b>21,8</b>
<b>MELILLA (Ciudad Autónoma de)</b>	<b>68.353</b>	<b>807,1</b>	<b>31,6</b>	<b>69.220</b>	<b>819,4</b>	<b>22,1</b>

No se tienen en cuenta además de los ciclomotores, las categorías de remolques y semirremolques para el cálculo de la tasa de vehículos matriculados. Las tasas están calculadas sobre las Cifras de Población a 1 de enero del año correspondiente.

Parque de vehículos: CC. AA. de residencia.

Matriculaciones: CC. AA. de formalización.

**Fuentes : Ministerio del Interior. Dirección General de Tráfico**

**Dirección General de Tráfico. Anuario Estadístico General**

## G-21.9. Gráfico del parque de vehículos por 1.000 habitantes.

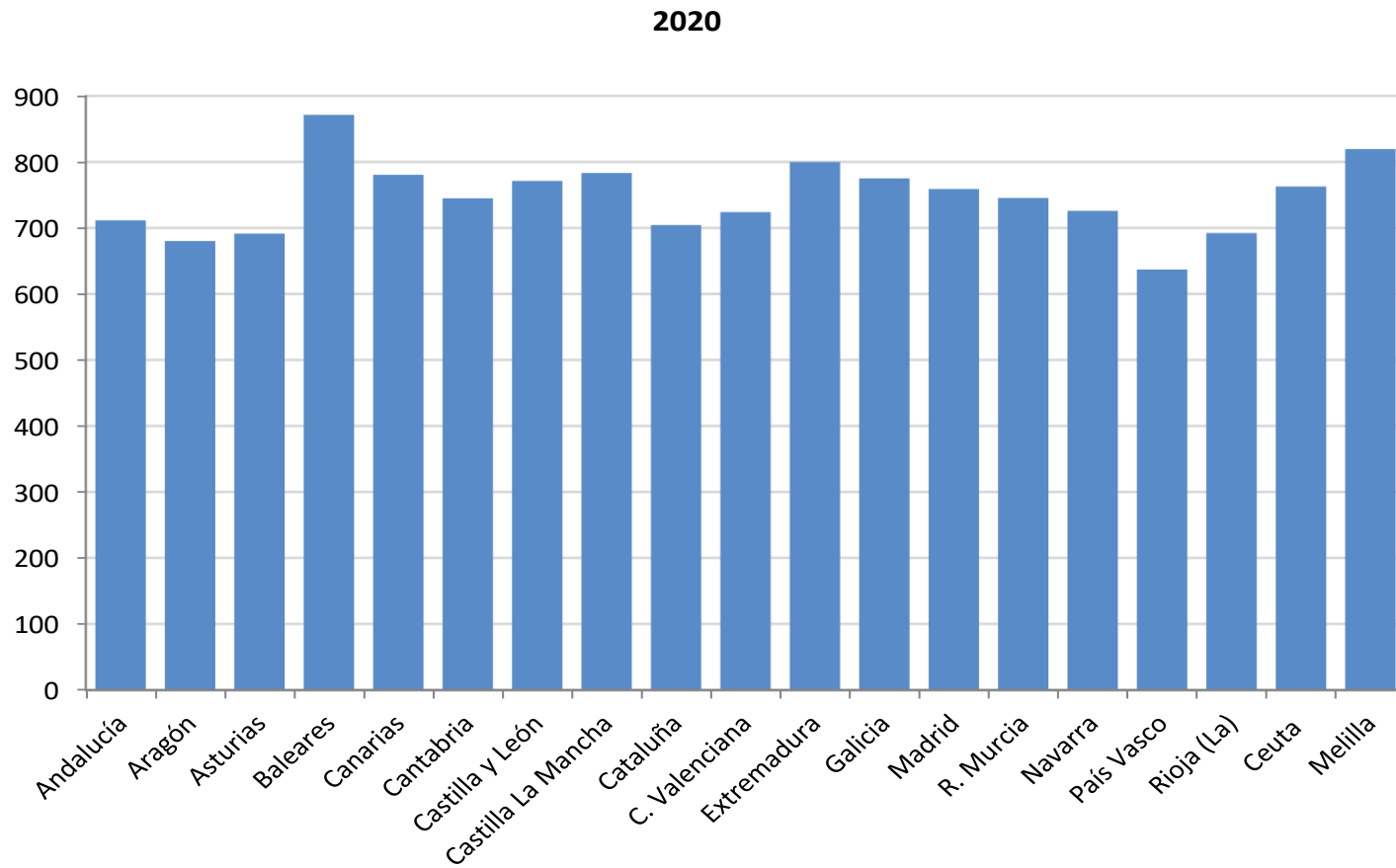

**Fuentes: Ministerio del Interior. Dirección General de Tráfico**  
**Dirección General de Tráfico. Anuario Estadístico General**

## 21.9.3. Turismos de servicio público según ámbito y disponibilidad de taxímetro.

2019	Capital de provincia			Provincia		
	TOTAL	Con taxímetro	Sin taxímetro	TOTAL	Con taxímetro	Sin taxímetro
<b>ESPAÑA</b>	<b>46.047</b>	<b>46.047</b>	<b>0</b>	<b>69.547</b>	<b>61.390</b>	<b>8.157</b>
<b>ANDALUCÍA</b>	<b>5.314</b>	<b>5.314</b>	<b>0</b>	<b>9.642</b>	<b>8.090</b>	<b>1.552</b>
Almería	284	284	0	575	412	163
Cádiz	224	224	0	1.207	1.135	72
Córdoba	509	509	0	817	510	307
Granada	557	557	0	918	713	205
Huelva	244	244	0	477	314	163
Jaén	127	127	0	430	232	198
Málaga	1.432	1.432	0	2.740	2.559	181
Sevilla	1.937	1.937	0	2.478	2.215	263
<b>ARAGÓN</b>	<b>1.843</b>	<b>1.843</b>	<b>0</b>	<b>2.312</b>	<b>1.864</b>	<b>448</b>
Huesca	50	50	0	272	52	220
Teruel	16	16	0	99	21	78
Zaragoza	1.777	1.777	0	1.941	1.791	150
<b>ASTURIAS (Principado de)</b>	<b>312</b>	<b>312</b>	<b>0</b>	<b>1.449</b>	<b>720</b>	<b>729</b>
<b>BALEARS (Illes)</b>	<b>1.240</b>	<b>1.240</b>	<b>0</b>	<b>2.942</b>	<b>2.904</b>	<b>38</b>
<b>CANARIAS</b>	<b>2.407</b>	<b>2.407</b>	<b>0</b>	<b>6.130</b>	<b>6.125</b>	<b>5</b>
Palmas (Las)	1.623	1.623	0	3.464	3.464	0
Santa Cruz de Tenerife	784	784	0	2.666	2.661	5
<b>CANTABRIA</b>	<b>230</b>	<b>230</b>	<b>0</b>	<b>531</b>	<b>478</b>	<b>53</b>
<b>CASTILLA Y LEÓN</b>	<b>1.297</b>	<b>1.297</b>	<b>0</b>	<b>2.433</b>	<b>1.463</b>	<b>970</b>
Ávila	44	44	0	129	58	71
Burgos	186	186	0	319	189	130
León	179	179	0	537	284	253
Palencia	51	51	0	126	58	68
Salamanca	223	223	0	372	244	128
Segovia	58	58	0	164	62	102
Soria	26	26	0	88	27	61
Valladolid	474	474	0	528	474	54
Zamora	56	56	0	170	67	103

## 21.9.3. Turismos de servicio público según ámbito y disponibilidad de taxímetro.

2019	Capital de provincia			Provincia		
	TOTAL	Con taxímetro	Sin taxímetro	TOTAL	Con taxímetro	Sin taxímetro
<b>CASTILLA-LA MANCHA</b>	<b>381</b>	<b>381</b>	<b>0</b>	<b>1.233</b>	<b>415</b>	<b>818</b>
Albacete	107	107	0	240	108	132
Ciudad Real	47	47	0	295	74	221
Cuenca	35	35	0	177	38	139
Guadalajara	30	30	0	119	33	86
Toledo	162	162	0	402	162	240
<b>CATALUÑA</b>	<b>10.781</b>	<b>10.781</b>	<b>0</b>	<b>13.425</b>	<b>12.650</b>	<b>775</b>
Barcelona	10.521	10.521	0	11.770	11.583	187
Girona	68	68	0	598	428	170
Lleida	99	99	0	493	200	293
Tarragona	93	93	0	564	439	125
<b>COMUNITAT VALENCIANA</b>	<b>3.496</b>	<b>3.496</b>	<b>0</b>	<b>4.825</b>	<b>4.392</b>	<b>433</b>
Alicante/Alacant	537	537	0	1.476	1.320	156
Castellón/Castelló	118	118	0	233	118	115
Valencia/València	2.841	2.841	0	3.116	2.954	162
<b>EXTREMADURA</b>	<b>218</b>	<b>218</b>	<b>0</b>	<b>967</b>	<b>300</b>	<b>667</b>
Badajoz	143	143	0	579	193	386
Cáceres	75	75	0	388	107	281
<b>GALICIA</b>	<b>785</b>	<b>785</b>	<b>0</b>	<b>3.855</b>	<b>2.587</b>	<b>1.268</b>
Coruña (A)	522	522	0	1.589	1.145	444
Lugo	68	68	0	580	166	414
Ourense	106	106	0	362	168	194
Pontevedra	89	89	0	1.324	1.108	216
<b>MADRID (Comunidad de)</b>	<b>15.619</b>	<b>15.619</b>	<b>0</b>	<b>15.974</b>	<b>15.870</b>	<b>104</b>
<b>MURCIA (Región de)</b>	<b>289</b>	<b>289</b>	<b>0</b>	<b>825</b>	<b>756</b>	<b>69</b>
<b>NAVARRA (Comunidad Foral de)</b>	<b>314</b>	<b>314</b>	<b>0</b>	<b>448</b>	<b>326</b>	<b>122</b>
<b>PAÍS VASCO</b>	<b>1.245</b>	<b>1.245</b>	<b>0</b>	<b>2.199</b>	<b>2.171</b>	<b>28</b>
Araba/Álava	194	194	0	243	243	0
Bizkaia	743	743	0	1.291	1.270	21
Gipuzkoa	308	308	0	665	658	7

### 21.9.3. Turismos de servicio público según ámbito y disponibilidad de taxímetro.

2019	Capital de provincia			Provincia		
	TOTAL	Con taxímetro	Sin taxímetro	TOTAL	Con taxímetro	Sin taxímetro
RIOJA (La)	95	95	0	176	98	78
CEUTA (Ciudad Autónoma de)	121	121	0	121	121	0
MELILLA (Ciudad Autónoma de)	60	60	0	60	60	0

Los datos están referidos a 31 de julio de cada año.

En Sevilla, Barcelona, Valencia y Comunidad de Madrid algunas de las licencias concedidas facultan para prestar servicio en un área unificada o mancomunidad.

Fuente: INE. Estadística del Taxi

## 21.9.4. Evolución de los accidentes de circulación.

	Accidentes con víctimas		Accidentes mortales		Fallecidos		Heridos	
	2020	2021	2020	2021	2020	2021	2020	2021
<b>ESPAÑA</b>	<b>72.959</b>	<b>89.862</b>	<b>1.275</b>	<b>1.437</b>	<b>1.370</b>	<b>1.533</b>	<b>94.562</b>	<b>118.162</b>
<b>ANDALUCÍA</b>	<b>12.792</b>	<b>15.472</b>	<b>232</b>	<b>282</b>	<b>254</b>	<b>302</b>	<b>17.456</b>	<b>21.578</b>
Almería	861	696	31	32	38	34	1.204	1.048
Cádiz	2.125	2.463	20	39	22	41	3.010	3.441
Córdoba	809	993	13	26	14	30	1.075	1.371
Granada	1.126	1.416	32	35	35	38	1.475	1.939
Huelva	509	698	18	28	23	31	749	996
Jaén	617	658	20	21	21	22	828	902
Málaga	3.544	4.475	48	56	51	58	4.680	6.079
Sevilla	3.201	4.073	50	45	50	48	4.435	5.802
<b>ARAGÓN</b>	<b>1.679</b>	<b>2.115</b>	<b>59</b>	<b>49</b>	<b>68</b>	<b>51</b>	<b>2.173</b>	<b>2.774</b>
Huesca	340	392	18	13	20	13	428	532
Teruel	170	177	9	10	10	10	240	226
Zaragoza	1.169	1.546	32	26	38	28	1.505	2.016
<b>ASTURIAS (Principado de)</b>	<b>1.552</b>	<b>1.831</b>	<b>22</b>	<b>29</b>	<b>22</b>	<b>30</b>	<b>2.022</b>	<b>2.401</b>
<b>BALEARS (Illes)</b>	<b>2.092</b>	<b>2.748</b>	<b>36</b>	<b>44</b>	<b>37</b>	<b>47</b>	<b>2.690</b>	<b>3.509</b>
<b>CANARIAS</b>	<b>3.459</b>	<b>3.965</b>	<b>44</b>	<b>54</b>	<b>50</b>	<b>60</b>	<b>4.665</b>	<b>5.336</b>
Palmas (Las)	1.790	1.971	19	21	22	25	2.440	2.575
Santa Cruz de Tenerife	1.669	1.994	25	33	28	35	2.225	2.761
<b>CANTABRIA</b>	<b>830</b>	<b>974</b>	<b>15</b>	<b>15</b>	<b>16</b>	<b>15</b>	<b>1.096</b>	<b>1.303</b>
<b>CASTILLA Y LEÓN</b>	<b>2.595</b>	<b>3.252</b>	<b>118</b>	<b>109</b>	<b>126</b>	<b>124</b>	<b>3.399</b>	<b>4.340</b>
Ávila	235	292	10	9	10	9	299	378
Burgos	375	552	16	14	19	15	520	711
León	471	496	25	28	25	30	622	688
Palencia	121	151	9	9	10	11	156	196
Salamanca	266	415	17	6	20	6	360	557
Segovia	227	221	10	6	11	7	277	314
Soria	105	93	6	9	6	13	141	130
Valladolid	616	813	13	21	13	24	792	1.046
Zamora	179	219	12	7	12	9	232	320

## 21.9.4. Evolución de los accidentes de circulación.

	Accidentes con víctimas		Accidentes mortales		Fallecidos		Heridos	
	2020	2021	2020	2021	2020	2021	2020	2021
<b>CASTILLA-LA MANCHA</b>	<b>1.946</b>	<b>2.399</b>	<b>89</b>	<b>93</b>	<b>96</b>	<b>104</b>	<b>2.511</b>	<b>3.330</b>
Albacete	557	732	10	11	10	11	694	991
Ciudad Real	351	385	25	21	29	24	440	552
Cuenca	166	286	16	26	18	27	225	416
Guadalajara	277	315	12	6	12	6	347	429
Toledo	595	681	26	29	27	36	805	942
<b>CATALUÑA</b>	<b>17.779</b>	<b>21.895</b>	<b>193</b>	<b>231</b>	<b>204</b>	<b>242</b>	<b>22.530</b>	<b>27.891</b>
Barcelona	13.403	16.683	108	116	115	117	16.900	21.111
Girona	1.843	2.027	27	44	28	48	2.345	2.637
Lleida	995	1.140	21	38	21	44	1.314	1.515
Tarragona	1.538	2.045	37	33	40	33	1.971	2.628
<b>COMUNITAT VALENCIANA</b>	<b>5.684</b>	<b>7.527</b>	<b>121</b>	<b>134</b>	<b>129</b>	<b>140</b>	<b>7.237</b>	<b>9.882</b>
Alicante/Alacant	1.882	2.404	56	60	61	66	2.456	3.237
Castellón/Castelló	688	811	16	27	17	27	838	1.073
Valencia/València	3.114	4.312	49	47	51	47	3.943	5.572
<b>EXTREMADURA</b>	<b>1.029</b>	<b>1.274</b>	<b>34</b>	<b>38</b>	<b>40</b>	<b>40</b>	<b>1.348</b>	<b>1.735</b>
Badajoz	651	777	20	26	25	28	874	1.077
Cáceres	378	497	14	12	15	12	474	658
<b>GALICIA</b>	<b>3.451</b>	<b>3.920</b>	<b>98</b>	<b>100</b>	<b>103</b>	<b>104</b>	<b>4.697</b>	<b>5.377</b>
Coruña (A)	1.227	1.458	30	42	33	42	1.643	1.972
Lugo	381	412	15	12	16	12	499	546
Ourense	352	386	16	13	16	13	438	495
Pontevedra	1.491	1.664	37	33	38	37	2.117	2.364
<b>MADRID (Comunidad de)</b>	<b>10.766</b>	<b>13.476</b>	<b>104</b>	<b>120</b>	<b>105</b>	<b>127</b>	<b>13.322</b>	<b>16.899</b>
<b>MURCIA (Región de)</b>	<b>2.048</b>	<b>2.523</b>	<b>38</b>	<b>47</b>	<b>39</b>	<b>49</b>	<b>2.789</b>	<b>3.535</b>
<b>NAVARRA (Comunidad Foral de)</b>	<b>576</b>	<b>880</b>	<b>17</b>	<b>27</b>	<b>20</b>	<b>28</b>	<b>705</b>	<b>1.111</b>
<b>PAÍS VASCO</b>	<b>3.806</b>	<b>4.459</b>	<b>38</b>	<b>53</b>	<b>42</b>	<b>57</b>	<b>4.786</b>	<b>5.650</b>
Araba/Álava	849	877	5	11	5	13	1.029	1.127
Bizkaia	1.408	1.862	16	22	17	22	1.865	2.407
Gipuzkoa	1.549	1.720	17	20	20	22	1.892	2.116



#### 21.9.4. Evolución de los accidentes de circulación.

	Accidentes con víctimas		Accidentes mortales		Fallecidos		Heridos	
	2020	2021	2020	2021	2020	2021	2020	2021
RIOJA (La)	461	569	14	11	16	12	564	719
CEUTA (Ciudad Autónoma de)	172	244	2	0	2	0	246	364
MELILLA (Ciudad Autónoma de)	242	339	1	1	1	1	326	428

*Se considera "fallecido en accidente" a toda persona que, como consecuencia del mismo, lo sea en el acto o dentro de los treinta días siguientes.*

**Fuente:** Dirección General de Tráfico. Anuario Estadístico de Accidentes

## 21.9.5. Accidentes con víctimas y número de éstas, por tipo de vía.

2021	TOTAL				VÍAS INTERURBANAS				
	Accidentes con víctimas	Fallecidos	Heridos hospitalizados	Heridos no hospitalizados	Accidentes con víctimas	Fallecidos	Heridos hospitalizados	Heridos no hospitalizados	
<b>ESPAÑA</b>	<b>89.862</b>	<b>1.533</b>	<b>7.784</b>	<b>110.378</b>	<b>31.780</b>	<b>1.116</b>	<b>3.642</b>	<b>42.641</b>	
<b>ANDALUCÍA</b>	<b>15.472</b>	<b>302</b>	<b>1.175</b>	<b>20.403</b>	<b>5.008</b>	<b>226</b>	<b>561</b>	<b>7.240</b>	
Almería	696	34	80	968	528	27	57	771	
Cádiz	2.463	41	199	3.242	676	30	79	994	
Córdoba	993	30	141	1.230	384	25	69	519	
Granada	1.416	38	108	1.831	675	30	55	1.024	
Huelva	698	31	69	927	428	28	43	608	
Jaén	658	22	65	837	308	17	44	410	
Málaga	4.475	58	240	5.839	958	34	104	1.421	
Sevilla	4.073	48	273	5.529	1.051	35	110	1.493	
<b>ARAGÓN</b>	<b>2.115</b>	<b>51</b>	<b>325</b>	<b>2.449</b>	<b>965</b>	<b>46</b>	<b>162</b>	<b>1.188</b>	
Huesca	392	13	71	461	250	12	54	294	
Teruel	177	10	52	174	162	10	48	161	
Zaragoza	1.546	28	202	1.814	553	24	60	733	
<b>ASTURIAS (Principado de)</b>	<b>1.831</b>	<b>30</b>	<b>160</b>	<b>2.241</b>	<b>824</b>	<b>19</b>	<b>99</b>	<b>1.073</b>	
<b>BALEARS (Illes)</b>	<b>2.748</b>	<b>47</b>	<b>275</b>	<b>3.234</b>	<b>1.046</b>	<b>40</b>	<b>162</b>	<b>1.389</b>	
<b>CANARIAS</b>	<b>3.965</b>	<b>60</b>	<b>360</b>	<b>4.976</b>	<b>1.586</b>	<b>35</b>	<b>177</b>	<b>2.130</b>	
Palmas (Las)	1.971	25	112	2.463	667	17	43	904	
Santa Cruz de Tenerife	1.994	35	248	2.513	919	18	134	1.226	
<b>CANTABRIA</b>	<b>974</b>	<b>15</b>	<b>116</b>	<b>1.187</b>	<b>490</b>	<b>15</b>	<b>50</b>	<b>627</b>	
<b>CASTILLA Y LEÓN</b>	<b>3.252</b>	<b>124</b>	<b>494</b>	<b>3.846</b>	<b>1.765</b>	<b>99</b>	<b>311</b>	<b>2.248</b>	
Ávila	292	9	38	340	203	7	28	246	
Burgos	552	15	65	646	280	11	41	358	
León	496	30	97	591	275	22	53	365	
Palencia	151	11	32	164	103	8	24	118	
Salamanca	415	6	53	504	206	6	25	271	
Segovia	221	7	28	286	179	5	24	246	
Soria	93	13	29	101	73	12	21	84	
Valladolid	813	24	107	939	314	19	61	385	

## 21.9.5. Accidentes con víctimas y número de éstas, por tipo de vía.

2021	VÍAS URBANAS			
	Accidentes con víctimas	Fallecidos	Heridos hospitalizados	Heridos no hospitalizados
<b>ESPAÑA</b>	<b>58.082</b>	<b>417</b>	<b>4.142</b>	<b>67.737</b>
<b>ANDALUCÍA</b>	<b>10.464</b>	<b>76</b>	<b>614</b>	<b>13.163</b>
Almería	168	7	23	197
Cádiz	1.787	11	120	2.248
Córdoba	609	5	72	711
Granada	741	8	53	807
Huelva	270	3	26	319
Jaén	350	5	21	427
Málaga	3.517	24	136	4.418
Sevilla	3.022	13	163	4.036
<b>ARAGÓN</b>	<b>1.150</b>	<b>5</b>	<b>163</b>	<b>1.261</b>
Huesca	142	1	17	167
Teruel	15	0	4	13
Zaragoza	993	4	142	1.081
<b>ASTURIAS (Principado de)</b>	<b>1.007</b>	<b>11</b>	<b>61</b>	<b>1.168</b>
<b>BALEARS (Illes)</b>	<b>1.702</b>	<b>7</b>	<b>113</b>	<b>1.845</b>
<b>CANARIAS</b>	<b>2.379</b>	<b>25</b>	<b>183</b>	<b>2.846</b>
Palmas (Las)	1.304	8	69	1.559
Santa Cruz de Tenerife	1.075	17	114	1.287
<b>CANTABRIA</b>	<b>484</b>	<b>0</b>	<b>66</b>	<b>560</b>
<b>CASTILLA Y LEÓN</b>	<b>1.487</b>	<b>25</b>	<b>183</b>	<b>1.598</b>
Ávila	89	2	10	94
Burgos	272	4	24	288
León	221	8	44	226
Palencia	48	3	8	46
Salamanca	209	0	28	233
Segovia	42	2	4	40
Soria	20	1	8	17
Valladolid	499	5	46	554

## 21.9.5. Accidentes con víctimas y número de éstas, por tipo de vía.

2021	TOTAL				VÍAS INTERURBANAS			
	Accidentes con víctimas	Fallecidos	Heridos hospitalizados	Heridos no hospitalizados	Accidentes con víctimas	Fallecidos	Heridos hospitalizados	Heridos no hospitalizados
Zamora	219	9	45	275	132	9	34	175
<b>CASTILLA-LA MANCHA</b>	<b>2.399</b>	<b>104</b>	<b>311</b>	<b>3.019</b>	<b>1.487</b>	<b>91</b>	<b>232</b>	<b>1.989</b>
Albacete	732	11	78	913	264	10	51	372
Ciudad Real	385	24	59	493	293	18	51	385
Cuenca	286	27	55	361	219	25	44	291
Guadalajara	315	6	32	397	200	4	17	270
Toledo	681	36	87	855	511	34	69	671
<b>CATALUÑA</b>	<b>21.895</b>	<b>242</b>	<b>1.401</b>	<b>26.490</b>	<b>6.958</b>	<b>157</b>	<b>595</b>	<b>9.194</b>
Barcelona	16.683	117	831	20.280	4.247	64	287	5.715
Girona	2.027	48	205	2.432	1.018	36	122	1.315
Lleida	1.140	44	159	1.356	693	34	108	899
Tarragona	2.045	33	206	2.422	1.000	23	78	1.265
<b>COMUNITAT VALENCIANA</b>	<b>7.527</b>	<b>140</b>	<b>853</b>	<b>9.029</b>	<b>3.270</b>	<b>92</b>	<b>362</b>	<b>4.385</b>
Alicante/Alacant	2.404	66	309	2.928	1.251	38	137	1.665
Castellón/Castelló	811	27	148	925	488	22	85	596
Valencia/València	4.312	47	396	5.176	1.531	32	140	2.124
<b>EXTREMADURA</b>	<b>1.274</b>	<b>40</b>	<b>154</b>	<b>1.581</b>	<b>630</b>	<b>33</b>	<b>106</b>	<b>811</b>
Badajoz	777	28	90	987	333	25	67	442
Cáceres	497	12	64	594	297	8	39	369
<b>GALICIA</b>	<b>3.920</b>	<b>104</b>	<b>487</b>	<b>4.890</b>	<b>2.225</b>	<b>84</b>	<b>297</b>	<b>2.888</b>
Coruña (A)	1.458	42	219	1.753	873	37	135	1.091
Lugo	412	12	61	485	261	12	37	318
Ourense	386	13	64	431	223	8	40	266
Pontevedra	1.664	37	143	2.221	868	27	85	1.213
<b>MADRID (Comunidad de)</b>	<b>13.476</b>	<b>127</b>	<b>791</b>	<b>16.108</b>	<b>2.608</b>	<b>72</b>	<b>128</b>	<b>3.644</b>
<b>MURCIA (Región de)</b>	<b>2.523</b>	<b>49</b>	<b>238</b>	<b>3.297</b>	<b>501</b>	<b>32</b>	<b>88</b>	<b>762</b>
<b>NAVARRA (Comunidad Foral de)</b>	<b>880</b>	<b>28</b>	<b>114</b>	<b>997</b>	<b>244</b>	<b>26</b>	<b>60</b>	<b>284</b>
<b>PAÍS VASCO</b>	<b>4.459</b>	<b>57</b>	<b>441</b>	<b>5.209</b>	<b>1.945</b>	<b>40</b>	<b>212</b>	<b>2.504</b>
Araba/Álava	877	13	106	1.021	312	10	53	410

### 21.9.5. Accidentes con víctimas y número de éstas, por tipo de vía.

2021	VÍAS URBANAS			
	Accidentes con víctimas	Fallecidos	Heridos hospitalizados	Heridos no hospitalizados
Zamora	87	0	11	100
<b>CASTILLA-LA MANCHA</b>	<b>912</b>	<b>13</b>	<b>79</b>	<b>1.030</b>
Albacete	468	1	27	541
Ciudad Real	92	6	8	108
Cuenca	67	2	11	70
Guadalajara	115	2	15	127
Toledo	170	2	18	184
<b>CATALUÑA</b>	<b>14.937</b>	<b>85</b>	<b>806</b>	<b>17.296</b>
Barcelona	12.436	53	544	14.565
Girona	1.009	12	83	1.117
Lleida	447	10	51	457
Tarragona	1.045	10	128	1.157
<b>COMUNITAT VALENCIANA</b>	<b>4.257</b>	<b>48</b>	<b>491</b>	<b>4.644</b>
Alicante/Alacant	1.153	28	172	1.263
Castellón/Castelló	323	5	63	329
Valencia/València	2.781	15	256	3.052
<b>EXTREMADURA</b>	<b>644</b>	<b>7</b>	<b>48</b>	<b>770</b>
Badajoz	444	3	23	545
Cáceres	200	4	25	225
<b>GALICIA</b>	<b>1.695</b>	<b>20</b>	<b>190</b>	<b>2.002</b>
Coruña (A)	585	5	84	662
Lugo	151	0	24	167
Ourense	163	5	24	165
Pontevedra	796	10	58	1.008
<b>MADRID (Comunidad de)</b>	<b>10.868</b>	<b>55</b>	<b>663</b>	<b>12.464</b>
<b>MURCIA (Región de)</b>	<b>2.022</b>	<b>17</b>	<b>150</b>	<b>2.535</b>
<b>NAVARRA (Comunidad Foral de)</b>	<b>636</b>	<b>2</b>	<b>54</b>	<b>713</b>
<b>PAÍS VASCO</b>	<b>2.514</b>	<b>17</b>	<b>229</b>	<b>2.705</b>
Araba/Álava	565	3	53	611

### 21.9.5. Accidentes con víctimas y número de éstas, por tipo de vía.

2021	TOTAL				VÍAS INTERURBANAS				
	Accidentes con víctimas	Fallecidos	Heridos hospitalizados	Heridos no hospitalizados	Accidentes con víctimas	Fallecidos	Heridos hospitalizados	Heridos no hospitalizados	
Bizkaia	1.862	22	160	2.247	875	15	75	1.162	
Gipuzkoa	1.720	22	175	1.941	758	15	84	932	
<b>RIOJA (La)</b>	<b>569</b>	<b>12</b>	<b>70</b>	<b>649</b>	<b>216</b>	<b>9</b>	<b>37</b>	<b>270</b>	
<b>CEUTA (Ciudad Autónoma de)</b>	<b>244</b>	<b>0</b>	<b>8</b>	<b>356</b>	<b>12</b>	<b>0</b>	<b>3</b>	<b>15</b>	
<b>MELILLA (Ciudad Autónoma de)</b>	<b>339</b>	<b>1</b>	<b>11</b>	<b>417</b>	<b>0</b>	<b>0</b>	<b>0</b>	<b>0</b>	

*Se considera "fallecido en accidente" a toda persona que, como consecuencia del mismo, lo sea en el acto o dentro de los treinta días siguientes.*

**Fuente: Dirección General de Tráfico.  
Anuario Estadístico de Accidentes**

### 21.9.5. Accidentes con víctimas y número de éstas, por tipo de vía.

2021	VÍAS URBANAS			
	Accidentes con víctimas	Fallecidos	Heridos hospitalizados	Heridos no hospitalizados
Bizkaia	987	7	85	1.085
Gipuzkoa	962	7	91	1.009
<b>RIOJA (La)</b>	<b>353</b>	<b>3</b>	<b>33</b>	<b>379</b>
<b>CEUTA (Ciudad Autónoma de)</b>	<b>232</b>	<b>0</b>	<b>5</b>	<b>341</b>
<b>MELILLA (Ciudad Autónoma de)</b>	<b>339</b>	<b>1</b>	<b>11</b>	<b>417</b>

*Se considera "fallecido en accidente" a toda persona que, como consecuencia del mismo, lo sea en el acto o dentro de los treinta días siguientes.*

**Fuente: Dirección General de Tráfico.  
Anuario Estadístico de Accidentes**

## 21.9.6. Índices red de carreteras.

2019			
	Red km <sup>2</sup> superficie	Red 1.000 habitantes	Vehículos red
<b>ESPAÑA</b>	<b>0,33</b>	<b>3,55</b>	<b>207,31</b>
ANDALUCÍA	0,27	2,77	255,81
ARAGÓN	0,25	8,94	76,48
ASTURIAS (Principado de)	0,48	4,91	138,42
BALEARS (Illes)	0,43	1,89	493,34
CANARIAS	0,55	1,94	420,34
CANTABRIA	0,48	4,42	167,06
CASTILLA Y LEÓN	0,35	13,73	55,53
CASTILLA-LA MANCHA	0,25	9,68	80,67
CATALUÑA	0,37	1,58	448,68
COMUNITAT VALENCIANA	0,36	1,68	434,71
EXTREMADURA	0,22	8,61	90,71
GALICIA	0,60	6,56	116,82
MADRID (Comunidad de)	0,41	0,50	1527,27
MURCIA (Región de)	0,30	2,30	324,96
NAVARRA (Comunidad Foral de)	0,38	6,03	120,59
PAÍS VASCO	0,57	1,88	334,17
RIOJA (La)	0,37	5,95	115,01

*En la red de carreteras no se incluyen la longitud de caminos vecinales a cargo de Ayuntamientos, Ministerio de Defensa y otros Organismos.*

*Para el cálculo de los índices se ha utilizado la población del Padrón municipal a 1 de enero del año correspondiente.*

**Fuente: Ministerio de Transportes, Movilidad y Agenda Urbana. Anuario Estadístico**



## 21.10.1. Profesionales sanitarios colegiados.

2021	Dentistas	Dietistas Nutricionistas	Diplomados en Enfermería	Diplomados en Enfermería con título de Matrona	Farmacéuticos	Físicos	Fisio- terapeutas	Logopedas	Médicos
<b>ESPAÑA</b>	<b>40.417</b>		<b>330.745</b>	<b>9.834</b>	<b>78.128</b>	<b>307</b>	<b>62.691</b>	<b>10.900</b>	<b>283.811</b>
<b>ANDALUCÍA</b>	<b>6.603</b>		<b>51.779</b>	<b>1.801</b>	<b>13.702</b>	<b>58</b>	<b>8.769</b>	<b>1.888</b>	<b>44.653</b>
Almería	407		3.711	143	991		807	116	2.925
Cádiz	817		8.920	440	1.820		1.234	180	6.046
Córdoba	473		5.526	139	1.189		826	171	4.240
Granada	896		4.866	138	2.045		1.085	245	5.763
Huelva	267		2.660	63	863		382	71	2.303
Jaén	400		4.510	135	964		822	200	2.566
Málaga	1.449		8.503	376	2.216		1.756	674	9.339
Sevilla	1.894		13.083	367	3.614		1.857	231	11.471
<b>ARAGÓN</b>	<b>1.025</b>		<b>9.421</b>	<b>275</b>	<b>1.877</b>	<b>6</b>	<b>1.815</b>	<b>170</b>	<b>9.531</b>
Huesca	129		1.539	50	316		324	37	1.100
Teruel	78		1.065	19	203		155	11	702
Zaragoza	818		6.817	206	1.358		1.336	122	7.729
<b>ASTURIAS (Principado de)</b>	<b>926</b>		<b>7.750</b>	<b>126</b>	<b>1.511</b>	<b>3</b>	<b>1.545</b>		<b>7.041</b>
<b>BALEARS (Illes)</b>	<b>862</b>		<b>7.008</b>	<b>239</b>	<b>1.429</b>	<b>3</b>	<b>1.552</b>	<b>214</b>	<b>6.326</b>
<b>CANARIAS</b>	<b>1.487</b>		<b>16.211</b>	<b>304</b>	<b>3.265</b>	<b>30</b>	<b>2.569</b>	<b>33</b>	<b>12.230</b>
Palmas (Las)	730		8.220	121	1.264		1.323	17	6.216
Santa Cruz de Tenerife	757		7.991	183	2.001		1.246	16	6.014
<b>CANTABRIA</b>	<b>455</b>		<b>5.158</b>	<b>196</b>	<b>843</b>	<b>6</b>	<b>935</b>	<b>200</b>	<b>3.879</b>
<b>CASTILLA Y LEÓN</b>	<b>1.631</b>		<b>17.932</b>	<b>556</b>	<b>4.192</b>	<b>19</b>	<b>3.008</b>	<b>523</b>	<b>15.692</b>
Ávila	63		1.238	44	294		207	21	868
Burgos	230		2.352	110	597		482	62	2.118
León	359		3.258	73	769		539	39	2.627
Palencia	73		1.172	34	212		224	43	976
Salamanca	245		2.640	84	736		438	105	2.741
Segovia	58		903	26	278		192	24	884
Soria	49		745	15	170		149	11	635
Valladolid	466		4.357	133	803		600	196	3.834

## 21.10.1. Profesionales sanitarios colegiados.

2021	Dentistas	Dietistas Nutricionistas	Diplomados en Enfermería	Diplomados en Enfermería con título de Matrona	Farmacéuticos	Físicos	Fisio- terapeutas	Logopedas	Médicos
Zamora	88		1.267	37	333		177	22	1.009
<b>CASTILLA-LA MANCHA</b>	<b>952</b>		<b>12.705</b>	<b>346</b>	<b>3.017</b>	<b>7</b>	<b>2.198</b>	<b>517</b>	<b>9.666</b>
Albacete	218		3.029	120	642		488	82	2.174
Ciudad Real	268		3.816	82	761		603	170	2.643
Cuenca	74		1.285	30	325		185	37	823
Guadalajara	85		1.127	36	423		243	19	1.217
Toledo	307		3.448	78	866		679	209	2.809
<b>CATALUÑA</b>	<b>6.084</b>		<b>59.269</b>	<b>1.378</b>	<b>11.580</b>	<b>34</b>	<b>10.885</b>	<b>2.910</b>	<b>46.690</b>
Barcelona	4.897		47.804	1.066	9.182		7.952	2.338	37.780
Girona	518		4.668	146	971		1.220	225	3.200
Lleida	245		2.483	67	529		659	143	2.034
Tarragona	424		4.314	99	898		1.054	204	3.676
<b>COMUNITAT VALENCIANA</b>	<b>4.356</b>		<b>31.265</b>	<b>998</b>	<b>8.078</b>	<b>21</b>	<b>6.303</b>	<b>1.056</b>	<b>28.370</b>
Alicante/Alacant	1.140		10.859	404	2.704		2.234	178	8.705
Castellón/Castelló	342		4.132	104	754		626	145	2.846
Valencia/València	2.874		16.274	490	4.620		3.443	733	16.819
<b>EXTREMADURA</b>	<b>641</b>		<b>8.570</b>	<b>246</b>	<b>1.766</b>	<b>6</b>	<b>1.173</b>	<b>202</b>	<b>6.048</b>
Badajoz	389		4.448	121	1.097		783	133	3.812
Cáceres	252		4.122	125	669		390	69	2.236
<b>GALICIA</b>	<b>2.413</b>		<b>14.039</b>	<b>488</b>	<b>5.453</b>	<b>4</b>	<b>3.256</b>	<b>703</b>	<b>15.148</b>
Coruña (A)	1.023		6.434	253	2.380		1.357	385	6.908
Lugo	252		2.348	67	601		362	71	1.732
Ourense	231		1.413	25	591		330	48	1.699
Pontevedra	907		3.844	143	1.881		1.207	199	4.809
<b>MADRID (Comunidad de)</b>	<b>9.002</b>		<b>54.615</b>	<b>1.702</b>	<b>13.638</b>	<b>89</b>	<b>11.921</b>	<b>1.300</b>	<b>48.205</b>
<b>MURCIA (Región de)</b>	<b>1.244</b>		<b>7.044</b>	<b>275</b>	<b>1.978</b>	<b>3</b>	<b>2.191</b>	<b>707</b>	<b>8.247</b>
<b>NAVARRA (Comunidad Foral de)</b>	<b>405</b>		<b>7.339</b>	<b>221</b>	<b>1.549</b>	<b>9</b>	<b>860</b>		<b>4.513</b>
<b>PAÍS VASCO</b>	<b>1.972</b>		<b>17.353</b>	<b>576</b>	<b>3.590</b>	<b>8</b>	<b>3.203</b>	<b>398</b>	<b>15.061</b>
Araba/Álava	219		2.926	73	544		472	93	2.071

### 21.10.1. Profesionales sanitarios colegiados.

2021	Dentistas	Dietistas Nutricionistas	Diplomados en Enfermería	Diplomados en Enfermería con título de Matrona	Farmacéuticos	Físicos	Fisio- terapeutas	Logopedas	Médicos
Bizkaia	1.057		9.003	303	1.874		1.485	190	8.476
Gipuzkoa	696		5.424	200	1.172		1.246	115	4.514
<b>RIOJA (La)</b>	<b>279</b>		<b>2.012</b>	<b>56</b>	<b>477</b>	<b>1</b>	<b>395</b>	<b>79</b>	<b>1.832</b>
<b>CEUTA (Ciudad Autónoma de)</b>	<b>41</b>		<b>627</b>	<b>21</b>	<b>90</b>	<b>0</b>	<b>49</b>		<b>352</b>
<b>MELILLA (Ciudad Autónoma de)</b>	<b>39</b>		<b>648</b>	<b>30</b>	<b>93</b>	<b>0</b>	<b>64</b>		<b>327</b>

Son datos a 31 de diciembre.

*Enfermeros con título de Matrona: Los datos pueden estar infraestimados, al no ser legalmente obligatorio estar colegiado en una determinada titulación de Enfermería para poder ejercerla.*

*Psicólogos, Físicos y Biólogos: Las cifras corresponden al número de profesionales con especialidad sanitaria.*

*Logopedas: Los datos de las Ciudades Autónomas de Ceuta y Melilla están incluidos en la provincia de Málaga. No hay colegiados en Principado de Asturias, Comunidad Foral de Navarra y Ciudades Autónomas de Ceuta y Melilla porque no existen colegios de Logopedas en dichas CC. AA.*

*Terapeutas Ocupacionales: No hay colegiados en Cantabria y Ciudades Autónomas de Ceuta y Melilla porque no existen colegios de Terapeutas Ocupacionales en dichas CC. AA.*

*Protésicos Dentales: No hay colegiados en el País Vasco porque no existe Colegio de Protésicos Dentales en dicha CA.*

*Dietistas Nutricionistas: No disponible en el momento de la publicación el dato de 2021 para todo el territorio nacional.*

**Fuente: INE. Profesionales Sanitarios Colegiados**

## 21.10.1. Profesionales sanitarios colegiados.

2021	Ópticos- Optometristas	Podólogos	Protésicos Dentales	Psicólogos	Terapeutas Ocupacionales	Veterinarios
<b>ESPAÑA</b>	<b>18.784</b>	<b>9.049</b>	<b>7.497</b>	<b>37.611</b>	<b>6.782</b>	<b>35.561</b>
<b>ANDALUCÍA</b>	<b>2.968</b>	<b>1.857</b>	<b>1.394</b>	<b>5.073</b>	<b>177</b>	<b>5.154</b>
Almería	270	60	68	351	17	371
Cádiz	382	270	189	684	13	778
Córdoba	301	185	106	443	23	789
Granada	407	108	157	658	29	421
Huelva	163	86	46	332	13	397
Jaén	239	128	67	323	21	352
Málaga	523	388	392	1.000	40	1.042
Sevilla	683	632	369	1.282	21	1.004
<b>ARAGÓN</b>	<b>502</b>	<b>180</b>	<b>271</b>	<b>744</b>	<b>621</b>	<b>1.557</b>
Huesca	73	43	23	83	54	471
Teruel	39	27	8	60	55	278
Zaragoza	390	110	240	601	512	808
<b>ASTURIAS (Principado de)</b>	<b>306</b>	<b>183</b>	<b>170</b>	<b>963</b>	<b>171</b>	<b>899</b>
<b>BALEARS (Illes)</b>	<b>323</b>	<b>112</b>	<b>181</b>	<b>982</b>	<b>132</b>	<b>742</b>
<b>CANARIAS</b>	<b>580</b>	<b>145</b>	<b>267</b>	<b>1.999</b>	<b>88</b>	<b>1.564</b>
Palmas (Las)	277	76	131	1.014	53	1.030
Santa Cruz de Tenerife	303	69	136	985	35	534
<b>CANTABRIA</b>	<b>164</b>	<b>59</b>	<b>157</b>	<b>359</b>		<b>477</b>
<b>CASTILLA Y LEÓN</b>	<b>858</b>	<b>347</b>	<b>445</b>	<b>1.273</b>	<b>669</b>	<b>3.706</b>
Ávila	51	18	14	72	49	276
Burgos	123	45	54	161	124	427
León	131	68	94	239	90	1.011
Palencia	49	21	41	82	49	214
Salamanca	115	64	74	276	114	499
Segovia	55	24	19	49	56	382
Soria	23	15	9	33	30	182
Valladolid	264	75	113	275	93	392

## 21.10.1. Profesionales sanitarios colegiados.

2021	Ópticos- Optometristas	Podólogos	Protésicos Dentales	Psicólogos	Terapeutas Ocupacionales	Veterinarios
Zamora	47	17	27	86	64	323
<b>CASTILLA-LA MANCHA</b>	<b>730</b>	<b>381</b>	<b>189</b>	<b>515</b>	<b>541</b>	<b>1.575</b>
Albacete	175	91	21	193	97	218
Ciudad Real	190	90	84	152	176	382
Cuenca	69	33	8	38	38	136
Guadalajara	86	42	18	31	47	235
Toledo	210	125	58	101	183	604
<b>CATALUÑA</b>	<b>3.085</b>	<b>1.502</b>	<b>999</b>	<b>4.217</b>	<b>767</b>	<b>4.562</b>
Barcelona	2.411	1.244	775	3.433	605	2.924
Girona	259	94	86	284	60	604
Lleida	158	73	62	173	35	597
Tarragona	257	91	76	327	67	437
<b>COMUNITAT VALENCIANA</b>	<b>2.493</b>	<b>1.263</b>	<b>1.285</b>	<b>2.694</b>	<b>502</b>	<b>3.248</b>
Alicante/Alacant	975	491	382	788	260	1.013
Castellón/Castelló	195	146	104	338	28	394
Valencia/València	1.323	626	799	1.568	214	1.841
<b>EXTREMADURA</b>	<b>324</b>	<b>407</b>	<b>130</b>	<b>718</b>	<b>711</b>	<b>2.017</b>
Badajoz	203	248	85	496	423	988
Cáceres	121	159	45	222	288	1.029
<b>GALICIA</b>	<b>1.225</b>	<b>526</b>	<b>494</b>	<b>1.559</b>	<b>449</b>	<b>3.113</b>
Coruña (A)	593	285	209	702	284	1.005
Lugo	109	76	75	144	51	1.121
Ourense	101	45	59	151	30	290
Pontevedra	422	120	151	562	84	697
<b>MADRID (Comunidad de)</b>	<b>3.333</b>	<b>1.326</b>	<b>1.185</b>	<b>12.095</b>	<b>1.271</b>	<b>4.223</b>
<b>MURCIA (Región de)</b>	<b>813</b>	<b>257</b>	<b>217</b>	<b>1.482</b>	<b>162</b>	<b>1.053</b>
<b>NAVARRA (Comunidad Foral de)</b>	<b>201</b>	<b>93</b>	<b>86</b>	<b>503</b>	<b>225</b>	<b>525</b>
<b>PAÍS VASCO</b>	<b>723</b>	<b>346</b>		<b>1.997</b>	<b>225</b>	<b>879</b>
Araba/Álava	104	43		276	62	142

### 21.10.1. Profesionales sanitarios colegiados.

2021	Ópticos- Optometristas	Podólogos	Protésicos Dentales	Psicólogos	Terapeutas Ocupacionales	Veterinarios
Bizkaia	348	162		1.072	77	499
Gipuzkoa	271	141		649	86	238
<b>RIOJA (La)</b>	<b>117</b>	<b>52</b>	<b>27</b>	<b>307</b>	<b>71</b>	<b>212</b>
<b>CEUTA (Ciudad Autónoma de)</b>	<b>20</b>	<b>7</b>	<b>0</b>	<b>31</b>		<b>27</b>
<b>MELILLA (Ciudad Autónoma de)</b>	<b>19</b>	<b>6</b>	<b>0</b>	<b>100</b>		<b>28</b>

Son datos a 31 de diciembre.

*Enfermeros con título de Matrona: Los datos pueden estar infraestimados, al no ser legalmente obligatorio estar colegiado en una determinada titulación de Enfermería para poder ejercerla.*

*Psicólogos, Físicos y Biólogos: Las cifras corresponden al número de profesionales con especialidad sanitaria.*

*Logopedas: Los datos de las Ciudades Autónomas de Ceuta y Melilla están incluidos en la provincia de Málaga. No hay colegiados en Principado de Asturias, Comunidad Foral de Navarra y Ciudades Autónomas de Ceuta y Melilla porque no existen colegios de Logopedas en dichas CC. AA.*

*Terapeutas Ocupacionales: No hay colegiados en Cantabria y Ciudades Autónomas de Ceuta y Melilla porque no existen colegios de Terapeutas Ocupacionales en dichas CC. AA.*

*Protésicos Dentales: No hay colegiados en el País Vasco porque no existe Colegio de Protésicos Dentales en dicha CA.*

*Dietistas Nutricionistas: No disponible en el momento de la publicación el dato de 2021 para todo el territorio nacional.*

**Fuente: INE. Profesionales Sanitarios Colegiados**

### 21.10.2. Evolución del número de hospitales y camas instaladas.

	Hospitales							Camas instaladas						
	2015	2016	2017	2018	2019	2020	2021	2015	2016	2017	2018	2019	2020	2021
<b>ESPAÑA</b>	<b>791</b>	<b>788</b>	<b>799</b>	<b>806</b>	<b>837</b>	<b>831</b>	<b>832</b>	<b>158.566</b>	<b>157.665</b>	<b>158.269</b>	<b>158.292</b>	<b>157.249</b>	<b>158.648</b>	<b>158.567</b>
ANDALUCÍA	108	106	111	112	127	128	131	20.978	21.398	22.048	21.349	21.016	21.350	21.843
ARAGÓN	29	29	29	29	29	30	30	5.293	5.257	5.270	5.254	5.254	5.290	5.274
ASTURIAS (Principado de)	20	20	25	25	26	25	26	3.762	3.733	3.799	3.785	3.825	3.930	3.947
BALEARS (Illes)	24	24	25	25	24	24	25	3.916	3.987	4.020	3.851	3.846	3.976	4.026
CANARIAS	38	37	38	38	39	38	39	7.646	7.632	7.624	7.551	6.916	6.828	6.794
CANTABRIA	7	7	7	7	7	7	7	2.077	2.008	2.020	2.020	2.020	1.682	1.682
CASTILLA Y LEÓN	36	36	36	37	46	45	45	9.475	9.481	9.410	9.414	9.414	9.130	9.217
CASTILLA-LA MANCHA	28	28	28	28	30	32	29	5.719	5.691	5.655	5.589	5.384	5.899	5.590
CATALUÑA	214	213	212	213	206	201	204	34.538	34.482	34.343	34.612	34.554	34.322	34.535
COMUNITAT VALENCIANA	61	60	61	64	63	61	59	13.345	13.152	13.310	13.992	13.985	13.811	13.741
EXTREMADURA	19	20	20	20	25	25	24	3.988	3.879	3.871	3.862	3.941	4.323	4.149
GALICIA	38	38	37	36	35	34	33	9.785	9.758	9.861	9.809	9.779	9.767	9.818
MADRID (Comunidad de)	81	82	82	83	90	91	90	21.478	20.699	20.463	20.516	20.640	21.700	21.220
MURCIA (Región de)	27	27	26	27	28	28	28	4.850	4.847	4.787	4.909	4.909	4.862	4.849
NAVARRA (Comunidad Foral de)	11	11	11	11	10	10	10	2.288	2.312	2.311	2.300	2.295	2.331	2.435
PAÍS VASCO	41	41	42	42	42	42	42	7.960	7.881	8.009	8.009	8.001	7.975	7.975
RIOJA (La)	7	7	7	7	8	8	8	1.048	1.048	1.048	1.050	1.050	1.050	1.050
CEUTA (Ciudad Autónoma de)	1	1	1	1	1	1	1	252	252	252	252	252	252	252
MELILLA (Ciudad Autónoma de)	1	1	1	1	1	1	1	168	168	168	168	168	170	170

Son datos a 31 de diciembre. Los Complejos Hospitalarios se contabilizan como un solo hospital.

**Fuente: Ministerio de Sanidad. Catálogo Nacional de Hospitales**

### 21.10.3. Casos acumulados de SIDA desde 1981 según Comunidad Autónoma de residencia y categoría de transmisión.

Periodo 1981 - Junio 2021								
	TOTAL	Homosexuales/ Bisexuales	Usuarios de Drogas Inyectadas (UDI)	Receptores de hemoderivados	Receptores de transfusiones sanguíneas	Madre- Hijo	Relaciones heterosexuales de riesgo	Otras exposiciones de riesgo o no conocidas
<b>ESPAÑA</b>	<b>88.684</b>	<b>14.136</b>	<b>50.637</b>	<b>833</b>	<b>406</b>	<b>989</b>	<b>16.607</b>	<b>5.076</b>
ANDALUCÍA	12.925	1.455	8.226	157	51	129	2.122	785
ARAGÓN	1.917	174	962	31	6	24	583	137
ASTURIAS (Principado de)	1.498	183	876	14	14	12	305	94
BALEARS (Illes)	2.756	584	1.257	24	12	39	626	214
CANARIAS	2.981	1.011	914	26	14	27	780	209
CANTABRIA	826	96	492	5	3	12	119	99
CASTILLA Y LEÓN	3.208	264	1.998	57	25	47	648	169
CASTILLA-LA MANCHA	1.735	158	1.027	26	13	17	333	161
CATALUÑA	17.200	3.485	8.903	114	53	211	3.568	866
COMUNITAT VALENCIANA	6.568	909	3.842	54	34	72	1.230	427
EXTREMADURA	1.292	89	839	23	7	19	180	135
GALICIA	4.168	434	2.494	63	31	15	943	188
MADRID (Comunidad de)	21.280	4.081	12.590	147	96	258	3.050	1.058
MURCIA (Región de)	2.058	394	960	18	6	20	480	180
NAVARRA (Comunidad Foral de)	986	94	603	9	3	7	234	36
PAÍS VASCO	5.954	514	3.989	60	27	63	1.078	223
RIOJA (La)	588	41	359	4	1	9	154	20
CEUTA (Ciudad Autónoma de)	187	7	127	0	0	3	33	17
MELILLA (Ciudad Autónoma de)	110	11	63	0	2	2	24	8
<b>EXTRANJERO</b>	<b>322</b>	<b>105</b>	<b>97</b>	<b>1</b>	<b>6</b>	<b>3</b>	<b>82</b>	<b>28</b>

*El total de España incluye datos no clasificados geográficamente.*

*Datos provisionales. Actualización a 30 de junio de 2021.*

**Fuente: Instituto de Salud Carlos III. Estadística Estatal del SIDA**



**21.10.4. Interrupción voluntaria del embarazo. Evolución de las tasas por 1.000 mujeres entre 15 y 44 años según Comunidad Autónoma de residencia.**

	2011	2012	2013	2014	2015	2016	2017	2018	2019	2020	2021
<b>ESPAÑA</b>	<b>12,47</b>	<b>12,12</b>	<b>11,74</b>	<b>10,46</b>	<b>10,40</b>	<b>10,36</b>	<b>10,51</b>	<b>11,12</b>	<b>11,53</b>	<b>10,33</b>	<b>10,70</b>
ANDALUCÍA	13,09	13,08	11,91	10,62	10,59	10,38	10,38	11,29	11,98	10,85	11,18
ARAGÓN	11,43	10,83	10,09	8,58	9,53	9,13	9,34	9,19	9,03	8,50	8,72
ASTURIAS (Principado de)	13,79	14,34	13,62	12,70	12,51	12,32	12,73	12,65	13,03	12,03	11,50
BALEARS (Illes)	15,00	13,01	13,06	12,26	13,03	13,30	13,94	13,92	13,88	11,87	11,56
CANARIAS	13,16	12,79	13,03	11,87	11,58	11,41	11,29	11,56	12,10	10,88	10,61
CANTABRIA	10,36	9,90	9,19	8,60	8,80	8,01	7,55	7,75	8,45	7,89	8,68
CASTILLA Y LEÓN	7,75	7,25	7,11	6,14	6,33	6,05	6,21	6,60	7,05	6,56	7,17
CASTILLA-LA MANCHA	9,92	9,60	8,97	8,00	7,38	7,31	7,48	7,99	8,66	8,00	8,90
CATALUÑA	14,49	14,28	14,18	12,59	12,70	12,80	12,89	14,05	14,72	13,44	13,42
COMUNITAT VALENCIANA	10,22	9,47	9,58	8,67	7,85	7,87	8,06	9,17	9,47	8,38	9,02
EXTREMADURA	7,57	7,20	7,12	6,22	5,89	6,15	6,06	6,71	6,43	6,43	7,10
GALICIA	7,76	7,01	6,78	6,78	6,60	6,57	6,51	6,50	6,41	5,71	5,37
MADRID (Comunidad de)	15,14	14,90	14,62	12,58	12,54	12,51	13,07	12,74	13,05	10,94	11,90
MURCIA (Región de)	14,39	13,32	12,56	11,32	11,07	10,82	10,99	11,68	12,07	11,25	11,46
NAVARRA (Comunidad Foral de)	8,64	8,94	7,82	7,53	8,00	8,08	7,88	7,88	8,31	7,66	8,39
PAÍS VASCO	10,34	10,04	9,97	8,88	9,57	9,87	9,98	10,03	10,47	9,58	10,39
RIOJA (La)	8,62	8,23	6,78	6,19	5,64	6,04	6,09	6,91	6,18	5,86	6,17
CEUTA Y MELILLA	4,59	4,50	3,74	3,53	3,72	5,06	4,80	3,50	2,26	1,94	1,79

*Fuente: Ministerio de Sanidad. Interrupción Voluntaria del Embarazo*

**21.10.5. Indicadores en consumo farmacéutico del Sistema Nacional de Salud según entidad que soporta el gasto. Número de envases facturados, gasto total y gasto por unidad.**

2021	Total Sistema Nacional de Salud (CC.AA., Ingesa y Mutualidades)			Sistema Nacional de Salud (CC. AA. e Ingesa)			Mutualidades (Isfas, Muface, Mugeju)		
	Nº Envases Facturados	Gasto Farmacéutico	Gasto medio por envase facturado	Nº Envases Facturados	Gasto Farmacéutico	Gasto medio por envase facturado	Nº Envases Facturados	Gasto Farmacéutico	Gasto medio por envase facturado
<b>ESPAÑA</b>	<b>1.062.066.408</b>	<b>12.203.746.130</b>	<b>11,49</b>	<b>1.022.765.197</b>	<b>11.746.978.210</b>	<b>11,49</b>	<b>39.301.211</b>	<b>456.767.919</b>	<b>11,62</b>
ANDALUCÍA	203.944.932	2.246.932.451	11,02	194.142.172	2.134.170.084	10,99	9.802.760	112.762.367	11,50
ARAGÓN	31.090.703	371.377.041	11,94	29.802.226	356.007.807	11,95	1.288.477	15.369.235	11,93
ASTURIAS (Principado de)	26.643.866	312.201.618	11,72	25.792.077	302.072.160	11,71	851.789	10.129.458	11,89
BALEARS (Illes)	20.737.932	255.213.432	12,31	20.200.031	248.439.353	12,30	537.901	6.774.078	12,59
CANARIAS	54.023.517	612.916.663	11,35	52.281.618	592.464.615	11,33	1.741.899	20.452.048	11,74
CANTABRIA	14.835.379	170.304.705	11,48	14.390.280	164.852.214	11,46	445.099	5.452.491	12,25
CASTILLA Y LEÓN	60.144.591	723.471.402	12,03	57.106.798	687.356.751	12,04	3.037.793	36.114.652	11,89
CASTILLA-LA MANCHA	51.506.199	590.538.225	11,47	49.534.616	568.420.111	11,48	1.971.583	22.118.114	11,22
CATALUÑA	145.134.393	1.651.990.220	11,38	142.698.779	1.623.421.499	11,38	2.435.614	28.568.721	11,73
COMUNITAT VALENCIANA	117.446.442	1.404.958.180	11,96	113.935.699	1.364.088.075	11,97	3.510.743	40.870.105	11,64
EXTREMADURA	30.704.798	370.046.853	12,05	29.144.161	352.267.875	12,09	1.560.637	17.778.978	11,39
GALICIA	70.055.993	814.487.518	11,63	67.218.575	781.110.597	11,62	2.837.418	33.376.922	11,76
MADRID (Comunidad de)	133.710.696	1.465.123.717	10,96	127.676.500	1.396.239.159	10,94	6.034.196	68.884.558	11,42
MURCIA (Región de)	36.756.462	441.684.415	12,02	35.025.268	422.116.791	12,05	1.731.194	19.567.623	11,30
NAVARRA (Com. Foral de)	12.504.903	151.475.751	12,11	12.198.728	147.436.383	12,09	306.175	4.039.367	13,19
PAÍS VASCO	43.158.101	503.217.468	11,66	42.608.190	496.490.429	11,65	549.911	6.727.039	12,23
RIOJA (La)	6.806.577	80.637.658	11,85	6.554.998	77.697.778	11,85	251.579	2.939.880	11,69
CEUTA (Ciudad Autónoma de)	1.522.948	19.576.320	12,85	1.307.044	17.030.384	13,03	215.904	2.545.936	11,79
MELILLA (Ciudad Autónoma de)	1.337.976	17.592.492	13,15	1.147.437	15.296.147	13,33	190.539	2.296.345	12,05

*Son datos acumulados de enero a diciembre.*

*Datos económicos en euros.*

*Consumo farmacéutico a través de recetas médicas del Sistema Nacional de Salud y del Mutualismo Administrativo.*

**Fuente: Ministerio de Sanidad. Consumo Farmacéutico a través de Recetas Médicas del Sistema Nacional de Salud**

### 21.10.6. Lista de espera quirúrgica. Tiempo medio de espera según especialidad quirúrgica.

Días

	Cirugía General y de Digestivo	Ginecología	Oftalmología	ORL	Traumatología	Urología	Cirugía Cardíaca	Angiología / Cirugía Vascolar
<b>Junio 2021</b>								
ANDALUCÍA	129	147	73	138	125	102	70	119
ARAGÓN	153	43	66	184	225	165	120	140
ASTURIAS (Principado de)	89	90	60	89	104	92	96	81
BALEARS (Illes)	124	74	82	166	154	86	38	121
CANARIAS	80	64	77	65	197	81	109	67
CANTABRIA	115	70	59	95	170	71	13	159
CASTILLA Y LEÓN	139	82	65	77	184	110	65	99
CASTILLA-LA MANCHA	142	198	146	237	220	177	203	221
CATALUÑA	167	118	82	174	175	175	48	148
COMUNITAT VALENCIANA	90	92	58	85	127	89	53	76
EXTREMADURA	108	80	85	103	167	140	167	246
GALICIA	71	50	57	73	84	73	80	50
MADRID (Comunidad de)	76	61	65	76	86	80	59	82
MURCIA (Región de)	82	87	59	76	98	69	37	105
NAVARRA (Comunidad Foral de)	74	41	28	43	98	22	38	45
PAÍS VASCO	55	48	45	63	78	61	36	79
RIOJA (La)	68	69	70	61	67	85	47	102
CEUTA (Ciudad Autónoma de)	104	58	46	54	57	130		
MELILLA (Ciudad Autónoma de)	42	14	43	14	24	26		
<b>Diciembre 2021</b>								
ANDALUCÍA	113	158	81	119	137	101	88	122
ARAGÓN	173	58	96	192	246	148	134	165
ASTURIAS (Principado de)	95	84	72	86	124	85	139	85
BALEARS (Illes)	151	80	90	150	155	102	75	130
CANARIAS	96	87	98	91	213	87	101	102
CANTABRIA	148	85	67	131	171	107	33	212
CASTILLA Y LEÓN	157	81	85	86	200	120	59	101

### 21.10.6. Lista de espera quirúrgica. Tiempo medio de espera según especialidad quirúrgica.

Días

	Cirugía General y de Digestivo	Ginecología	Oftalmología	ORL	Traumatología	Urología	Cirugía Cardíaca	Angiología / Cirugía Vascular
CASTILLA-LA MANCHA	102	105	106	121	115	114	128	139
CATALUÑA	162	132	96	177	178	180	51	169
COMUNITAT VALENCIANA	92	90	66	78	121	96	75	91
EXTREMADURA	130	96	86	115	178	146	111	325
GALICIA	73	59	62	68	97	81	71	52
MADRID (Comunidad de)	75	62	61	73	87	75	72	70
MURCIA (Región de)	97	102	74	93	112	82	40	93
NAVARRA (Comunidad Foral de)	89	76	48	69	92	29	43	89
PAÍS VASCO	67	58	55	76	88	73	58	80
RIOJA (La)	94	70	99	71	114	95	56	79
CEUTA (Ciudad Autónoma de)	105	107	83	190	143	168		
MELILLA (Ciudad Autónoma de)	42	23	44	58	18	33		

ORL: Otorrinolaringología.

**Fuente: Ministerio de Sanidad. Sistema de Información de listas de espera del SNS (SISLE-SNS)**

### 21.10.6. Lista de espera quirúrgica. Tiempo medio de espera según especialidad quirúrgica.

Días

	Cirugía Maxilofacial	Cirugía Pediátrica	Cirugía Plástica	Cirugía Torácica	Neurocirugía	Dermatología
<b>Junio 2021</b>						
ANDALUCÍA	124	147	642	406	170	39
ARAGÓN	187	83	362	16	459	38
ASTURIAS (Principado de)	81	80	64	24	99	28
BALEARS (Illes)	140	85	132	193	118	78
CANARIAS	162	91	174	73	197	113
CANTABRIA	191	82	255	29	144	9
CASTILLA Y LEÓN	92	169	176	73	153	25
CASTILLA-LA MANCHA	255	263	277	71	294	107
CATALUÑA	176	125	286	126	164	52
COMUNITAT VALENCIANA	132	90	183	122	148	82
EXTREMADURA	170	61	215	31	224	65
GALICIA	72	79	71	33	94	46
MADRID (Comunidad de)	91	56	90	31	85	49
MURCIA (Región de)	83	41	114	33	64	66
NAVARRA (Comunidad Foral de)	55	48	109	14	61	33
PAÍS VASCO	62	69	78	29	78	
RIOJA (La)	68		88	5		31
CEUTA (Ciudad Autónoma de)						
MELILLA (Ciudad Autónoma de)						19
<b>Diciembre 2021</b>						
ANDALUCÍA	121	143	502	137	187	58
ARAGÓN	201	103	308	36	511	51
ASTURIAS (Principado de)	87	69	75	25	155	60
BALEARS (Illes)	166	109	142	237	135	66
CANARIAS	184	128	199	106	217	80
CANTABRIA	162	135	328	22	159	
CASTILLA Y LEÓN	115	147	182	35	179	49

### 21.10.6. Lista de espera quirúrgica. Tiempo medio de espera según especialidad quirúrgica.

Días

	Cirugía Maxilofacial	Cirugía Pediátrica	Cirugía Plástica	Cirugía Torácica	Neurocirugía	Dermatología
CASTILLA-LA MANCHA	139	157	142	44	151	76
CATALUÑA	180	134	289	92	171	79
COMUNITAT VALENCIANA	146	99	193	169	169	95
EXTREMADURA	204	73	286	61	285	73
GALICIA	78	101	72	41	113	53
MADRID (Comunidad de)	71	70	95	39	84	64
MURCIA (Región de)	99	55	125	37	65	67
NAVARRA (Comunidad Foral de)	70	76	138	33	103	80
PAÍS VASCO	56	82	75	31	84	
RIOJA (La)	109		60	17		48
CEUTA (Ciudad Autónoma de)						
MELILLA (Ciudad Autónoma de)					39	

ORL: Otorrinolaringología.

**Fuente: Ministerio de Sanidad. Sistema de Información de listas de espera del SNS (SISLE-SNS)**

## 21.11.1. Evolución del alumnado matriculado en Universidad según tipo de titulación y sexo.

	2016-2017		2017-2018		2018-2019		2019-2020		2020-2021	
	Hombres	Mujeres	Hombres	Mujeres	Hombres	Mujeres	Hombres	Mujeres	Hombres	Mujeres
<b>TOTAL</b>										
ESTUDIOS DE GRADO	579.443	704.598	576.878	708.896	577.601	712.745	574.849	721.479	586.755	749.254
MÁSTERES OFICIALES	86.782	103.361	94.725	115.029	99.054	118.786	104.967	132.207	110.464	136.787
DOCTORADOS (3ER. CICLO)	36.011	35.537	42.836	42.644	45.410	45.345	46.322	46.335	47.813	47.984
<b>ANDALUCÍA</b>										
ESTUDIOS DE GRADO	93.095	114.379	92.883	114.848	91.661	114.649	90.097	114.413	90.007	115.197
MÁSTERES OFICIALES	9.031	11.587	10.037	13.128	11.150	14.046	11.712	15.128	12.006	15.545
DOCTORADOS (3ER. CICLO)	5.940	5.604	6.948	6.457	7.386	6.986	7.621	7.195	7.919	7.592
<b>ARAGÓN</b>										
ESTUDIOS DE GRADO	13.716	15.734	13.665	15.549	13.696	15.517	13.607	15.607	13.631	15.742
MÁSTERES OFICIALES	1.029	1.192	1.156	1.278	1.253	1.342	1.250	1.401	1.377	1.445
DOCTORADOS (3ER. CICLO)	892	988	1.047	1.107	1.107	1.178	1.172	1.201	1.235	1.266
<b>ASTURIAS (Principado de)</b>										
ESTUDIOS DE GRADO	8.244	9.848	8.220	9.788	7.987	9.526	7.955	9.389	7.915	9.480
MÁSTERES OFICIALES	871	928	876	934	826	922	849	953	935	979
DOCTORADOS (3ER. CICLO)	647	716	727	820	773	846	784	862	804	886
<b>BALEARS (Illes)</b>										
ESTUDIOS DE GRADO	4.719	6.764	4.637	6.767	4.533	6.664	4.617	6.862	4.739	7.218
MÁSTERES OFICIALES	505	819	547	769	564	806	597	864	618	896
DOCTORADOS (3ER. CICLO)	358	353	443	402	455	451	438	460	459	477
<b>CANARIAS</b>										
ESTUDIOS DE GRADO	14.909	19.934	14.662	19.724	14.625	19.587	14.380	19.600	14.972	20.930
MÁSTERES OFICIALES	934	1.267	984	1.408	1.279	1.745	1.838	2.732	1.830	2.752
DOCTORADOS (3ER. CICLO)	645	579	801	733	916	888	937	895	984	1.005
<b>CANTABRIA</b>										
ESTUDIOS DE GRADO	4.974	4.974	5.122	5.153	5.101	5.171	5.083	5.214	5.114	5.360
MÁSTERES OFICIALES	705	761	971	1.269	1.247	1.798	1.397	2.011	1.659	2.206
DOCTORADOS (3ER. CICLO)	273	237	311	277	320	287	324	291	350	329

### 21.11.1. Evolución del alumnado matriculado en Universidad según tipo de titulación y sexo.

	2016-2017		2017-2018		2018-2019		2019-2020		2020-2021	
	Hombres	Mujeres	Hombres	Mujeres	Hombres	Mujeres	Hombres	Mujeres	Hombres	Mujeres
<b>CASTILLA - La Mancha</b>										
ESTUDIOS DE GRADO	9.924	12.657	9.760	12.427	9.656	12.287	9.770	12.824	9.898	13.172
MÁSTERES OFICIALES	867	893	843	875	926	884	930	968	1.049	1.056
DOCTORADOS (3ER. CICLO)	714	603	774	701	827	722	828	733	859	736
<b>CASTILLA Y LEÓN</b>										
ESTUDIOS DE GRADO	30.966	39.342	31.405	40.438	30.862	39.973	30.380	40.393	31.117	41.394
MÁSTERES OFICIALES	4.118	4.276	5.539	5.400	4.920	4.870	4.955	5.354	5.282	5.777
DOCTORADOS (3ER. CICLO)	2.210	2.164	2.393	2.439	2.523	2.510	2.583	2.656	2.542	2.673
<b>CATALUÑA</b>										
ESTUDIOS DE GRADO	94.651	111.058	95.249	113.597	96.355	116.762	97.345	119.320	100.535	125.317
MÁSTERES OFICIALES	18.013	22.131	19.838	25.281	20.454	25.785	21.744	27.419	21.316	25.229
DOCTORADOS (3ER. CICLO)	6.699	6.908	8.116	8.462	8.411	8.873	8.493	8.912	8.722	9.252
<b>COMUNITAT VALENCIANA</b>										
ESTUDIOS DE GRADO	53.351	66.065	53.124	67.280	53.354	68.353	53.496	69.321	54.221	71.130
MÁSTERES OFICIALES	9.867	12.553	10.736	13.699	11.323	15.151	12.032	17.005	13.268	17.807
DOCTORADOS (3ER. CICLO)	3.858	3.817	4.629	4.751	4.968	5.164	5.151	5.379	5.388	5.728
<b>EXTREMADURA</b>										
ESTUDIOS DE GRADO	8.512	10.275	8.072	9.997	7.784	9.709	7.505	9.660	7.410	9.455
MÁSTERES OFICIALES	644	924	697	966	747	932	784	1.107	827	1.053
DOCTORADOS (3ER. CICLO)	390	378	480	451	504	471	501	489	517	480
<b>GALICIA</b>										
ESTUDIOS DE GRADO	22.151	27.703	22.146	27.870	22.007	27.575	21.876	27.769	21.944	27.853
MÁSTERES OFICIALES	2.474	3.222	2.588	3.282	2.720	3.307	2.670	3.349	2.932	3.564
DOCTORADOS (3ER. CICLO)	2.037	2.219	2.559	2.758	2.622	2.798	2.668	2.843	2.716	2.758
<b>MADRID (Comunidad de)</b>										
ESTUDIOS DE GRADO	104.998	123.806	106.083	127.172	107.161	128.863	107.227	132.806	107.137	135.067
MÁSTERES OFICIALES	21.351	23.849	22.754	26.825	22.923	26.070	22.595	27.492	23.286	29.033
DOCTORADOS (3ER. CICLO)	6.714	6.557	8.159	8.014	8.717	8.572	8.905	8.874	9.234	9.121



## 21.11.1. Evolución del alumnado matriculado en Universidad según tipo de titulación y sexo.

	2016-2017		2017-2018		2018-2019		2019-2020		2020-2021	
	Hombres	Mujeres	Hombres	Mujeres	Hombres	Mujeres	Hombres	Mujeres	Hombres	Mujeres
<b>MURCIA (Región de)</b>										
ESTUDIOS DE GRADO	19.009	23.734	18.813	24.021	18.526	23.808	18.331	24.400	18.527	24.550
MÁSTERES OFICIALES	2.574	3.154	2.498	3.071	2.498	3.050	2.723	3.414	2.892	3.733
DOCTORADOS (3ER. CICLO)	1.245	1.203	1.490	1.529	1.668	1.652	1.585	1.618	1.618	1.641
<b>NAVARRA (Comunidad Foral)</b>										
ESTUDIOS DE GRADO	6.761	7.998	6.888	8.312	7.024	8.557	7.135	8.799	7.302	9.242
MÁSTERES OFICIALES	1.764	1.133	1.848	1.169	1.924	1.081	2.051	1.329	2.057	1.394
DOCTORADOS (3ER. CICLO)	577	565	672	696	728	725	744	721	750	734
<b>PAÍS VASCO</b>										
ESTUDIOS DE GRADO	22.368	25.860	22.297	26.190	22.242	26.272	22.362	26.479	22.477	26.896
MÁSTERES OFICIALES	2.550	2.714	2.666	2.681	2.704	2.662	2.690	2.834	2.757	2.947
DOCTORADOS (3ER. CICLO)	1.585	1.779	1.901	2.100	2.077	2.223	2.175	2.192	2.231	2.272
<b>RIOJA (La)</b>										
ESTUDIOS DE GRADO	4.986	9.851	5.083	9.716	5.393	10.032	6.012	10.582	7.629	13.723
MÁSTERES OFICIALES	4.473	6.575	4.972	7.307	6.002	8.473	8.719	13.106	10.932	15.695
DOCTORADOS (3ER. CICLO)	111	111	154	144	155	172	137	167	183	177
<b>Estado</b>										
ESTUDIOS DE GRADO	62.109	74.616	58.769	70.047	59.634	69.440	57.671	68.041	62.180	77.528
MÁSTERES OFICIALES	5.012	5.383	5.175	5.687	5.594	5.862	5.431	5.741	5.441	5.676
DOCTORADOS (3ER. CICLO)	1.116	756	1.232	803	1.253	827	1.276	847	1.302	857

Fuente: Ministerio de Universidades. Estadística de Estudiantes Universitarios

### 21.12.1. Número de empresas según actividad principal. CNAE-2009.

2021	TOTAL	SECCIÓN B: Industrias extractivas	SECCIÓN C: Industria manufacturera	SECCIÓN D: Suministro de energía eléctrica, gas, vapor y aire acondicionado	SECCIÓN E: Suministro de agua, actividades de saneamiento, gestión de residuos y descontaminación	SECCIÓN F: Construcción
<b>ESPAÑA</b>	<b>3.366.570</b>	<b>1.883</b>	<b>172.119</b>	<b>11.558</b>	<b>6.995</b>	<b>417.017</b>
ANDALUCÍA	531.160	350	25.661	1.111	1.244	58.976
ARAGÓN	88.602	98	5.453	492	367	11.490
ASTURIAS (Principado de)	67.573	56	3.186	113	96	8.052
BALEARS (Illes)	98.120	51	4.356	118	210	16.837
CANARIAS	147.999	42	4.709	198	531	16.396
CANTABRIA	38.636	18	1.889	74	73	5.524
CASTILLA Y LEÓN	157.131	207	9.601	1.175	349	22.447
CASTILLA-LA MANCHA	127.673	107	9.708	844	299	19.716
CATALUÑA	622.967	161	32.719	1.037	897	75.035
COMUNITAT VALENCIANA	368.044	181	21.352	1.323	1.201	45.261
EXTREMADURA	66.386	115	4.200	342	121	8.328
GALICIA	194.657	195	11.010	423	223	27.427
MADRID (Comunidad de)	547.040	159	17.456	2.416	523	60.418
MURCIA (Región de)	95.294	73	6.075	526	374	12.224
NAVARRA (Comunidad Foral de)	44.334	26	2.893	771	148	6.335
PAÍS VASCO	139.824	31	9.718	427	257	19.097
RIOJA (La)	22.357	12	1.959	163	68	2.757
CEUTA (Ciudad Autónoma de)	3.749	1	62	2	8	290
MELILLA (Ciudad Autónoma de)	5.024	0	112	3	6	407

Los datos están referidos a 1 de enero del año correspondiente.

Fuente: INE. Directorio Central de Empresas

### 21.12.1. Número de empresas según actividad principal. CNAE-2009.

2021	SECCIÓN G: Comercio al por mayor y al por menor; reparación de vehículos de motor y motocicletas	SECCIÓN H: Transporte y almacenamiento	SECCIÓN I: Hostelería	SECCIÓN J: Información y comunicaciones	SECCIÓN K: Actividades financieras y de seguros	SECCIÓN L: Actividades inmobiliarias
<b>ESPAÑA</b>	<b>713.305</b>	<b>210.502</b>	<b>274.085</b>	<b>69.881</b>	<b>78.227</b>	<b>188.456</b>
ANDALUCÍA	132.504	30.994	48.199	7.729	12.916	27.989
ARAGÓN	17.456	6.027	7.363	1.329	2.085	5.714
ASTURIAS (Principado de)	13.741	4.819	7.512	981	1.503	3.514
BALEARS (Illes)	15.474	4.713	10.403	1.535	1.803	7.333
CANARIAS	30.893	9.201	16.102	2.753	2.987	7.327
CANTABRIA	7.654	2.426	4.075	495	829	2.021
CASTILLA Y LEÓN	35.371	9.512	15.923	1.694	3.556	6.021
CASTILLA-LA MANCHA	31.427	9.021	10.376	1.300	2.939	4.501
CATALUÑA	119.900	42.816	44.097	15.640	13.161	46.585
COMUNITAT VALENCIANA	83.065	18.714	30.976	6.756	8.748	22.680
EXTREMADURA	18.708	3.412	6.239	661	1.521	2.172
GALICIA	44.091	11.919	17.924	2.665	4.842	7.921
MADRID (Comunidad de)	92.263	37.205	29.452	20.932	15.367	34.001
MURCIA (Región de)	24.174	5.134	6.928	1.352	2.054	4.550
NAVARRA (Comunidad Foral de)	9.036	3.402	3.306	689	808	1.533
PAÍS VASCO	29.312	9.531	12.698	3.009	2.498	2.529
RIOJA (La)	4.805	999	1.910	266	534	1.829
CEUTA (Ciudad Autónoma de)	1.347	239	288	43	31	129
MELILLA (Ciudad Autónoma de)	2.084	418	314	52	45	107

Los datos están referidos a 1 de enero del año correspondiente.

Fuente: INE. Directorio Central de Empresas

### 21.12.1. Número de empresas según actividad principal. CNAE-2009.

2021	SECCIÓN M: Actividades profesionales, científicas y técnicas	SECCIÓN N: Actividades administrativas y servicios auxiliares	SECCIÓN P: Educación	SECCIÓN Q: Actividades sanitarias y servicios auxiliares	SECCIÓN R: Actividades artísticas, recreativas y de entretenimiento	SECCIÓN S: Otros servicios
<b>ESPAÑA</b>	<b>421.715</b>	<b>201.249</b>	<b>109.999</b>	<b>168.806</b>	<b>104.628</b>	<b>216.145</b>
ANDALUCÍA	60.315	30.141	16.052	26.377	14.664	35.938
ARAGÓN	9.938	4.494	2.938	4.211	2.912	6.235
ASTURIAS (Principado de)	7.771	3.337	2.601	3.197	2.286	4.808
BALEARS (Illes)	11.244	8.427	2.371	4.433	3.306	5.506
CANARIAS	18.581	10.412	4.422	7.431	5.501	10.513
CANTABRIA	4.042	2.112	1.577	1.799	1.203	2.825
CASTILLA Y LEÓN	15.923	6.900	4.770	6.557	5.360	11.765
CASTILLA-LA MANCHA	11.048	5.641	3.797	4.685	3.375	8.889
CATALUÑA	81.047	39.942	19.184	34.267	18.898	37.581
COMUNITAT VALENCIANA	42.696	21.454	11.595	17.345	10.885	23.812
EXTREMADURA	6.324	2.645	2.073	2.926	2.072	4.527
GALICIA	21.382	9.846	7.054	8.230	6.498	13.007
MADRID (Comunidad de)	92.855	42.092	21.290	31.413	19.202	29.996
MURCIA (Región de)	10.499	4.902	2.978	4.330	2.446	6.675
NAVARRA (Comunidad Foral de)	5.467	2.472	1.459	1.736	1.400	2.853
PAÍS VASCO	19.457	5.030	4.749	8.599	3.649	9.233
RIOJA (La)	2.303	1.065	747	914	704	1.322
CEUTA (Ciudad Autónoma de)	395	145	130	191	117	331
MELILLA (Ciudad Autónoma de)	428	192	212	165	150	329

Los datos están referidos a 1 de enero del año correspondiente.

Fuente: INE. Directorio Central de Empresas

### 21.12.2. Gastos internos y personal empleado en actividades de I+D.

2021	TOTAL			Sector Empresas		
	Gastos internos	Personal	Investigadores	Gastos internos	Personal	Investigadores
<b>ESPAÑA</b>	<b>17.249.249</b>	<b>249.648</b>	<b>154.147</b>	<b>9.696.149</b>	<b>116.639</b>	<b>60.396</b>
ANDALUCÍA	1.703.533	27.044	15.543	592.434	8.538	3.721
ARAGÓN	386.705	6.671	4.356	225.529	3.120	1.639
ASTURIAS (Principado de)	204.172	3.384	2.391	108.621	1.566	994
BALEARS (Illes)	146.031	2.997	2.244	54.264	842	498
CANARIAS	238.546	4.009	2.947	53.398	966	611
CANTABRIA	133.156	2.159	1.382	56.343	854	419
CASTILLA Y LEÓN	795.797	11.120	7.223	485.356	4.704	2.381
CASTILLA-LA MANCHA	339.418	3.861	1.975	216.198	1.928	767
CATALUÑA	4.078.729	55.885	31.579	2.487.978	27.838	13.308
COMUNITAT VALENCIANA	1.358.519	22.178	13.962	641.124	9.690	5.076
EXTREMADURA	149.074	2.766	1.868	41.329	692	329
GALICIA	697.484	11.435	7.462	353.476	5.077	3.097
MADRID (Comunidad de)	4.536.155	61.120	38.128	2.640.913	29.566	15.328
MURCIA (Región de)	351.404	6.787	4.559	165.559	2.512	1.124
NAVARRA (Comunidad Foral de)	389.937	5.300	3.163	254.896	2.968	1.340
PAÍS VASCO	1.666.316	21.504	14.431	1.290.816	15.264	9.569
RIOJA (La)	65.065	1.308	842	27.609	504	193
CEUTA (Ciudad Autónoma de)	3.620	54	43			
MELILLA (Ciudad Autónoma de)	5.589	65	49			

Los gastos internos están expresados en miles de euros y el personal está medido en EJC (equivalencia a jornada completa).

IPSFL: Instituciones privadas sin fines de lucro.

Datos que no se muestran están protegidos por secreto estadístico.

**Fuente: INE. Estadística sobre Actividades de I+D**

### 21.12.2. Gastos internos y personal empleado en actividades de I+D.

2021	IPSFL			Administración Pública		
	Gastos internos	Personal	Investigadores	Gastos internos	Personal	Investigadores
<b>ESPAÑA</b>	<b>56.081</b>	<b>634</b>	<b>349</b>	<b>2.910.025</b>	<b>44.147</b>	<b>23.418</b>
ANDALUCÍA	4.149	108	33	329.753	5.959	2.730
ARAGÓN				78.999	1.284	696
ASTURIAS (Principado de)	42	2	2	29.416	532	258
BALEARS (Illes)				38.313	632	373
CANARIAS	263	10	5	87.573	1.217	656
CANTABRIA	2.243	20	18	20.808	445	312
CASTILLA Y LEÓN	222	8	4	61.859	1.097	555
CASTILLA-LA MANCHA	290	10	3	41.803	646	416
CATALUÑA	17.163	189	109	723.324	11.050	6.123
COMUNITAT VALENCIANA	1.009	15	12	148.742	2.552	1.502
EXTREMADURA				33.132	627	259
GALICIA	3.481	57	35	100.449	1.719	933
MADRID (Comunidad de)	24.854	174	100	1.013.463	13.526	7.060
MURCIA (Región de)	192	3	3	38.632	615	344
NAVARRA (Comunidad Foral de)				37.546	507	298
PAÍS VASCO	1.307	17	14	108.382	1.426	702
RIOJA (La)				17.705	298	193
CEUTA (Ciudad Autónoma de)						
MELILLA (Ciudad Autónoma de)						

Los gastos internos están expresados en miles de euros y el personal está medido en EJC (equivalencia a jornada completa).

IPSFL: Instituciones privadas sin fines de lucro.

Datos que no se muestran están protegidos por secreto estadístico.

**Fuente: INE. Estadística sobre Actividades de I+D**

### 21.12.2. Gastos internos y personal empleado en actividades de I+D.

2021	Enseñanza Superior		
	Gastos internos	Personal	Investigadores
<b>ESPAÑA</b>	<b>4.586.993</b>	<b>88.227</b>	<b>69.984</b>
ANDALUCÍA	777.197	12.438	9.058
ARAGÓN			
ASTURIAS (Principado de)	66.093	1.283	1.138
BALEARS (Illes)			
CANARIAS	97.311	1.816	1.674
CANTABRIA	53.762	840	634
CASTILLA Y LEÓN	248.360	5.311	4.283
CASTILLA-LA MANCHA	81.127	1.277	789
CATALUÑA	850.264	16.808	12.039
COMUNITAT VALENCIANA	567.644	9.921	7.372
EXTREMADURA			
GALICIA	240.077	4.582	3.397
MADRID (Comunidad de)	856.925	17.854	15.641
MURCIA (Región de)	147.020	3.657	3.089
NAVARRA (Comunidad Foral de)			
PAÍS VASCO	265.812	4.796	4.147
RIOJA (La)			
CEUTA (Ciudad Autónoma de)			
MELILLA (Ciudad Autónoma de)			

Los gastos internos están expresados en miles de euros y el personal está medido en EJC (equivalencia a jornada completa).

IPSFL: Instituciones privadas sin fines de lucro.

Datos que no se muestran están protegidos por secreto estadístico.

**Fuente: INE. Estadística sobre Actividades de I+D**

### 21.13.1. Evolución del número de oficinas de entidades de crédito.

	2018	2019		2020		2021		Oficinas (x100.000hab)
	Oficinas	Oficinas (x100.000hab)	Oficinas	Oficinas (x100.000hab)	Oficinas	Oficinas (x100.000hab)	Oficinas	
<b>ESPAÑA</b>	<b>26.166</b>	<b>56,00</b>	<b>24.004</b>	<b>51,04</b>	<b>22.392</b>	<b>47,19</b>	<b>19.104</b>	<b>40,32</b>
ANDALUCÍA	4.300	51,29	3.971	47,19	3.796	44,85	3.329	39,29
ARAGÓN	1.040	79,47	981	74,36	955	71,84	859	64,77
ASTURIAS (Principado de)	639	62,14	598	58,47	566	55,56	487	48,13
BALEARS (Illes)	761	67,41	679	59,07	611	52,15	552	47,06
CANARIAS	897	42,16	843	39,15	796	36,58	653	30,05
CANTABRIA	330	56,87	305	52,49	289	49,58	243	41,57
CASTILLA Y LEÓN	1.961	81,40	1.747	72,81	1.596	66,64	1.323	55,52
CASTILLA-LA MANCHA	1.511	74,55	1.385	68,13	1.332	65,13	1.270	61,96
CATALUÑA	3.620	47,63	3.260	42,47	2.949	37,90	2.319	29,87
COMUNITAT VALENCIANA	2.570	51,78	2.343	46,82	2.164	42,79	1.807	35,72
EXTREMADURA	892	83,14	810	75,86	793	74,53	742	70,03
GALICIA	1.499	55,48	1.363	50,49	1.231	45,56	1.041	38,62
MADRID (Comunidad de)	3.206	48,74	2.979	44,71	2.749	40,55	2.269	33,61
MURCIA (Región de)	791	53,50	739	49,47	682	45,13	545	35,89
NAVARRA (Comunidad Foral de)	486	75,05	460	70,31	452	68,36	410	61,98
PAÍS VASCO	1.320	60,02	1.225	55,49	1.152	51,88	1.013	45,75
RIOJA (La)	306	96,94	281	88,70	248	77,52	216	67,54
CEUTA Y MELILLA	37	21,57	35	20,44	31	18,10	26	15,31

Datos de entidades de crédito a 31 de diciembre.

Las oficinas bancarias por 100.000 habitantes están calculadas sobre la población del Padrón Municipal de Habitantes (datos referidos a 1 de enero del año correspondiente).

**Fuente: Banco de España. Boletín Estadístico**



### 21.13.2. Número de oficinas de entidades de crédito y del Banco de España.

2021	Total Entidades de crédito	Entidades de depósito	Establecimientos financieros de crédito	Banco de España
<b>ESPAÑA</b>	<b>19.104</b>	<b>19.015</b>	<b>89</b>	<b>16</b>
ANDALUCÍA	3.329	3.309	20	2
ARAGÓN	859	856	3	1
ASTURIAS (Principado de)	487	484	3	1
BALEARS (Illes)	552	551	1	1
CANARIAS	653	649	4	2
CANTABRIA	243	243	0	0
CASTILLA Y LEÓN	1.323	1.322	1	1
CASTILLA-LA MANCHA	1.270	1.270	0	0
CATALUÑA	2.319	2.308	11	1
COMUNITAT VALENCIANA	1.807	1.800	7	2
EXTREMADURA	742	741	1	1
GALICIA	1.041	1.036	5	1
MADRID (Comunidad de)	2.269	2.242	27	1
MURCIA (Región de)	545	543	2	1
NAVARRA (Comunidad Foral de)	410	410	0	0
PAÍS VASCO	1.013	1.009	4	1
RIOJA (La)	216	216	0	0
CEUTA Y MELILLA	26	26	0	0

*Datos corresponden a 31 de diciembre.*

**Fuente: Banco de España. Boletín Estadístico**

### 21.14.1. Evolución de la tasa de riesgo de pobreza.

Porcentajes

	Tasa de riesgo de pobreza							Tasa de riesgo de pobreza (con alquiler imputado)						
	2015	2016	2017	2018	2019	2020	2021	2015	2016	2017	2018	2019	2020	2021
<b>ESPAÑA</b>	<b>22,1</b>	<b>22,3</b>	<b>21,6</b>	<b>21,5</b>	<b>20,7</b>	<b>21,0</b>	<b>21,7</b>	<b>19,5</b>	<b>19,8</b>	<b>19,7</b>	<b>19,1</b>	<b>18,6</b>	<b>18,6</b>	<b>19,1</b>
ANDALUCÍA	35,7	35,4	31,0	32,0	31,3	28,5	32,3	30,0	30,3	27,5	27,6	28,1	24,4	27,9
ARAGÓN	14,4	15,7	13,3	14,2	17,9	16,0	15,8	12,0	15,2	10,2	12,9	15,4	14,0	14,4
ASTURIAS (Principado de)	16,7	13,4	12,6	14,0	20,7	22,2	20,4	15,7	12,2	12,3	13,2	19,5	21,4	19,7
BALEARS (Illes)	21,7	15,5	21,3	15,4	12,0	14,1	17,6	22,0	16,0	23,8	12,8	14,8	16,1	20,2
CANARIAS	28,5	35,0	30,5	32,1	28,5	29,9	28,4	25,5	28,1	25,9	29,0	22,7	28,0	26,8
CANTABRIA	14,9	15,3	17,6	19,9	17,3	18,0	15,4	13,9	15,3	13,0	15,4	12,0	14,2	12,4
CASTILLA Y LEÓN	18,3	17,7	15,4	16,1	12,9	15,1	17,9	15,9	16,4	14,1	14,0	11,7	13,4	14,5
CASTILLA-LA MANCHA	28,5	31,7	28,1	29,9	26,2	25,1	27,4	23,8	26,7	26,9	26,1	25,1	20,2	21,6
CATALUÑA	13,9	13,2	15,0	13,6	13,9	16,7	14,8	13,5	12,6	13,3	12,6	12,6	15,7	13,8
COMUNITAT VALENCIANA	25,3	24,4	25,6	26,0	23,7	24,6	25,1	23,0	23,1	24,2	23,0	20,6	22,2	21,3
EXTREMADURA	29,0	30,4	38,8	37,6	31,5	31,4	32,3	24,1	26,7	33,5	34,5	30,4	28,1	26,2
GALICIA	19,4	19,0	18,7	18,8	20,0	22,1	20,2	15,0	14,4	16,6	15,3	16,2	18,2	16,5
MADRID (Comunidad de)	15,1	18,2	16,9	16,1	15,0	15,4	15,2	14,3	16,5	16,6	15,4	14,6	13,8	14,5
MURCIA (Región de)	31,8	28,9	30,1	28,6	27,7	25,0	27,7	27,9	26,4	25,9	25,0	25,9	20,4	26,0
NAVARRA (Comunidad Foral de)	9,6	9,0	8,3	8,9	7,7	9,9	9,8	8,0	8,7	8,4	8,4	7,8	9,6	8,3
PAÍS VASCO	10,9	9,0	9,7	8,6	10,0	10,0	12,2	9,0	7,4	8,6	7,7	8,0	9,0	9,4
RIOJA (La)	17,1	11,9	9,7	16,6	12,3	15,0	16,1	15,3	14,2	11,2	14,2	12,3	14,2	13,7
CEUTA (Ciudad Autónoma de)	31,0	36,0	32,5	38,3	40,6	35,3	32,3	25,2	28,0	31,1	39,7	36,1	35,6	29,5
MELILLA (Ciudad Autónoma de)	25,8	21,8	26,2	21,4	35,7	36,3	30,1	28,1	21,1	27,0	19,3	29,7	33,9	30,6

Base 2013.

En la encuesta de Condiciones de Vida, los ingresos que se utilizan en el cálculo de variables como rentas y tasa de riesgo de pobreza corresponden siempre al año anterior.

**Fuente: INE. Encuesta de Condiciones de Vida**

### 21.14.2. Evolución de la recaudación en salas cinematográficas.

Miles de euros

	2011	2012	2013	2014	2015	2016	2017	2018	2019	2020	2021
<b>ESPAÑA</b>	<b>635.848</b>	<b>614.202</b>	<b>506.303</b>	<b>518.176</b>	<b>575.242</b>	<b>602.037</b>	<b>591.294</b>	<b>585.739</b>	<b>614.743</b>	<b>160.982</b>	<b>251.936</b>
ANDALUCÍA	87.880	85.083	66.345	71.004	77.621	85.015	82.733	81.955	88.320	20.647	34.951
ARAGÓN	14.900	14.153	12.558	13.110	14.125	14.428	14.215	14.499	15.091	4.472	6.103
ASTURIAS (Principado de)	10.885	10.473	8.467	8.899	9.358	9.811	9.287	8.883	9.341	2.529	3.772
BALEARS (Illes)	16.345	15.542	13.218	13.312	14.724	15.522	15.499	15.494	16.246	3.915	5.815
CANARIAS	25.364	24.531	20.134	20.582	22.315	24.558	23.496	24.955	26.114	6.112	8.639
CANTABRIA	6.381	6.336	5.385	5.733	6.072	6.646	6.682	6.412	6.537	1.800	2.862
CASTILLA Y LEÓN	22.940	22.688	18.979	20.599	22.923	24.388	24.192	23.730	24.928	7.092	9.495
CASTILLA-LA MANCHA	15.560	14.873	12.058	13.758	15.495	16.387	16.085	16.363	17.374	4.270	6.521
CATALUÑA	134.700	127.167	108.996	105.384	119.545	121.397	119.723	112.247	119.400	31.124	51.620
COMUNITAT VALENCIANA	68.163	65.604	52.341	53.286	62.566	65.005	64.794	67.182	68.182	15.738	27.327
EXTREMADURA	6.696	6.514	4.997	5.634	6.144	6.603	6.243	6.416	6.766	1.607	2.637
GALICIA	24.358	24.737	19.847	21.275	23.848	24.250	23.813	22.865	24.063	6.707	10.281
MADRID (Comunidad de)	141.708	136.060	112.501	112.263	124.370	128.738	126.263	127.801	134.279	38.246	57.695
MURCIA (Región de)	17.511	16.739	13.748	13.923	16.303	17.443	16.911	17.078	16.660	3.172	7.205
NAVARRA (Comunidad Foral de)	8.151	8.552	7.293	7.944	8.147	8.454	8.680	8.466	8.501	2.849	3.588
PAÍS VASCO	29.312	30.308	25.662	27.428	27.474	28.990	28.310	27.076	28.496	9.415	11.836
RIOJA (La)	4.114	3.965	3.086	3.357	3.495	3.652	3.650	3.697	3.755	1.150	1.336
CEUTA Y MELILLA	880	879	689	684	718	751	718	621	690	136	252

Los datos se refieren a recaudación por largometrajes.

Fuente: Instituto de la Cinematografía y de las Artes Audiovisuales. Estadística de Cinematografía: Producción, Exhibición, Distribución y Fomento

### 21.14.3. Evolución de la población reclusa según sexo.

	2018			2019			2020			2021		
	TOTAL	Hombres	Mujeres	TOTAL	Hombres	Mujeres	TOTAL	Hombres	Mujeres	TOTAL	Hombres	Mujeres
<b>ESPAÑA</b>	<b>58.883</b>	<b>54.449</b>	<b>4.434</b>	<b>58.517</b>	<b>54.144</b>	<b>4.373</b>	<b>55.180</b>	<b>51.165</b>	<b>4.015</b>	<b>55.097</b>	<b>51.172</b>	<b>3.925</b>
ANDALUCÍA	13.483	12.538	945	13.356	12.477	879	13.074	12.235	839	13.220	12.405	815
ARAGÓN	1.873	1.790	83	1.900	1.803	97	1.739	1.659	80	1.783	1.690	93
ASTURIAS (Principado de)	1.216	1.114	102	1.144	1.026	118	1.032	929	103	1.005	914	91
BALEARS (Illes)	1.630	1.486	144	1.548	1.416	132	1.456	1.334	122	1.388	1.266	122
CANARIAS	3.307	3.049	258	3.308	3.060	248	3.161	2.951	210	3.413	3.206	207
CANTABRIA	559	526	33	598	562	36	505	473	32	497	457	40
CASTILLA Y LEÓN	3.819	3.554	265	3.738	3.478	260	3.483	3.262	221	3.419	3.188	231
CASTILLA-LA MANCHA	1.741	1.707	34	1.729	1.695	34	1.667	1.626	41	1.659	1.622	37
CATALUÑA	8.362	7.774	588	8.388	7.826	562	7.880	7.367	513	7.746	7.235	511
COMUNITAT VALENCIANA	6.640	6.070	570	6.625	6.040	585	6.275	5.719	556	6.308	5.729	579
EXTREMADURA	1.125	1.050	75	1.054	981	73	975	899	76	970	907	63
GALICIA	3.201	2.992	209	3.188	2.980	208	2.961	2.770	191	2.818	2.624	194
MADRID (Comunidad de)	7.730	6.908	822	7.649	6.846	803	6.898	6.175	723	6.644	5.993	651
MURCIA (Región de)	1.693	1.572	121	1.745	1.637	108	1.641	1.522	119	1.723	1.612	111
NAVARRA (Comunidad Foral de)	308	288	20	307	277	30	282	262	20	346	317	29
PAÍS VASCO	1.314	1.191	123	1.282	1.142	140	1.286	1.169	117	1.388	1.274	114
RIOJA (La)	296	282	14	290	277	13	294	274	20	291	274	17
CEUTA (Ciudad Autónoma de)	335	316	19	403	367	36	309	291	18	286	273	13
MELILLA (Ciudad Autónoma de)	251	242	9	265	254	11	262	248	14	193	186	7

Son datos a 31 de diciembre.

Fuente: Ministerio del Interior. Secretaría General de Instituciones Penitenciarias