

10. TURISMO

Índice de tablas y gráficos

10.1. Oferta Turística

- 10.1.1. Evolución del número y plazas en hoteles y pensiones según categorías.
- 10.1.2. Evolución del número y plazas de apartamentos turísticos y casas rurales según categorías.
- 10.1.3. Evolución del número y plazas de campings según categorías.
- G-10.1. Gráfico de la evolución del número de plazas en establecimientos turísticos.
- 10.1.4. Evolución del número y plazas en viviendas de uso turístico y hospederías rurales.
- 10.1.5. Evolución de la oferta complementaria.

10.2. Movimiento de Viajeros

- 10.2.1. Ocupación hotelera. Evolución del número de viajeros entrados, pernoctaciones, grado de ocupación por plazas, por habitaciones y estancia media según categoría del establecimiento.
- G-10.2. Gráfico de la evolución del número de viajeros entrados y pernoctaciones.
- G-10.3. Gráfico de la evolución del grado de ocupación por plazas.
- 10.2.2. Ocupación hotelera. Evolución del número de viajeros entrados, pernoctaciones y grado de ocupación por plazas según categoría del establecimiento.
- 10.2.3. Ocupación hotelera. Evolución del número de viajeros entrados y pernoctaciones según país de residencia.
- 10.2.4. Ocupación hotelera. Número de viajeros entrados, pernoctaciones, grado de ocupación por plazas y habitaciones por meses.
- 10.2.5. Ocupación hotelera. Distribución porcentual de los viajeros españoles entrados y pernoctaciones según Comunidad Autónoma de procedencia.
- 10.2.6. Ocupación hotelera. Personal empleado según categoría del establecimiento por meses.
- G-10.4. Gráfico del personal empleado en establecimientos hoteleros por meses.
- 10.2.7. Ocupación hotelera. Personal ocupado según tipo de contratación por meses.
- 10.2.8. Ocupación en campings. Evolución del número de viajeros entrados, pernoctaciones, estancia media y grado de ocupación por capacidad y parcelas.
- 10.2.9. Ocupación en campings. Evolución del número de viajeros entrados y pernoctaciones según país de residencia.
- 10.2.10. Ocupación en campings. Número de viajeros entrados, pernoctaciones y estancia media por meses.
- 10.2.11. Ocupación en campings. Grado de ocupación por capacidad y parcelas por meses.

- 10.2.12. Ocupación en campings. Distribución porcentual de los viajeros y pernoctaciones de españoles según Comunidad Autónoma de procedencia.
- 10.2.13. Ocupación en campings. Personal ocupado según tipo de contratación por meses.
- 10.2.14. Ocupación en apartamentos turísticos. Evolución del número de viajeros entrados, pernoctaciones, estancia media y grados de ocupación.
- 10.2.15. Ocupación en apartamentos turísticos. Evolución del número de viajeros entrados y pernoctaciones según país de residencia.
- 10.2.16. Ocupación en apartamentos turísticos. Número de viajeros entrados, pernoctaciones y estancia media por meses.
- 10.2.17. Ocupación en apartamentos turísticos. Grado de ocupación por plazas y neto por apartamentos, por meses.
- 10.2.18. Ocupación en apartamentos turísticos. Distribución porcentual de los viajeros y pernoctaciones de españoles según Comunidad Autónoma de procedencia.
- 10.2.19. Ocupación en apartamentos turísticos. Personal ocupado según tipo de contratación por meses.
- 10.2.20. Ocupación en alojamientos de turismo rural. Evolución del número de viajeros entrados, pernoctaciones, estancia media y grado de ocupación.
- 10.2.21. Ocupación en alojamientos de turismo rural. Número de viajeros entrados, pernoctaciones y estancia media por meses.
- 10.2.22. Ocupación en alojamientos de turismo rural. Grado de ocupación por plazas y habitaciones por meses.
- 10.2.23. Ocupación en alojamientos de turismo rural. Distribución porcentual de los viajeros y pernoctaciones de españoles según Comunidad Autónoma de procedencia.
- 10.2.24. Ocupación en alojamientos de turismo rural. Personal ocupado según tipo de contratación por meses.

10.3. Oferta y demanda turística en la Costa Cálida

- 10.3.1. Oferta y demanda turística en la Costa Cálida por meses.

10.4. Movimientos Turísticos en Fronteras (FRONTUR) y Gasto Turístico (EGATUR)

- 10.4.1. Entrada de turistas internacionales según destino principal.
- 10.4.2. Gasto de los turistas internacionales según destino principal.

10.5. Turismo de Residentes

- 10.5.1. Evolución de los viajes, pernoctaciones, duración media y gastos de los residentes en la Región de Murcia según alojamiento principal.
- 10.5.2. Evolución de los viajes, pernoctaciones, duración media y gastos de los residentes en la Región de Murcia según destino.

10.6. Índice de Precios Hoteleros e Indicadores de Rentabilidad del Sector Hotelero

- 10.6.1. Índice de precios hoteleros. Base 2008.
- 10.6.2. Facturación media por habitación ocupada (ADR).
- 10.6.3. Ingresos por habitación disponible (RevPAR).

10.1.1. Evolución del número y plazas en hoteles y pensiones según categorías.

	MURCIA (Región de)										
	2011	2012	2013	2014	2015	2016	2017	2018	2019	2020	2021
NÚMERO ESTABLECIMIENTOS											
TOTAL	225	221	219	215	215	212	213	215	216	217	216
HOTELES	160	160	160	157	158	157	158	159	160	161	160
5 y 4 estrellas	44	44	45	43	43	43	43	44	45	47	47
5 estrellas	3	3	3	3	3	3	3	3	3	3	3
4 estrellas	41	41	42	40	40	40	40	41	42	44	44
3 estrellas	46	47	46	45	45	45	45	45	45	45	44
2 estrellas	44	43	43	43	44	44	45	45	45	45	45
1 estrella	26	26	26	26	26	25	25	25	25	24	24
PENSIONES	65	61	59	58	57	55	55	56	56	56	56
2 estrellas	39	38	38	37	37	36	36	37	37		
1 estrella	26	23	21	21	20	19	19	19	19		
PLAZAS											
TOTAL	20.404	20.482	20.671	20.135	20.343	20.285	20.294	20.582	20.769	21.320	21.208
HOTELES	18.865	19.011	19.235	18.722	18.940	18.941	18.950	19.227	19.428	19.983	19.871
5 y 4 estrellas	10.930	10.932	11.105	10.730	10.815	10.843	10.817	11.094	11.295	11.878	11.952
5 estrellas	732	732	732	732	732	732	732	732	732	732	732
4 estrellas	10.198	10.200	10.373	9.998	10.083	10.111	10.085	10.362	10.563	11.146	11.220
3 estrellas	4.890	5.076	5.127	5.011	5.015	4.997	4.997	4.997	4.997	4.997	4.811
2 estrellas	2.140	2.107	2.107	2.096	2.204	2.208	2.243	2.243	2.243	2.245	2.245
1 estrella	905	896	896	885	906	893	893	893	893	863	863
PENSIONES	1.539	1.471	1.436	1.413	1.403	1.344	1.344	1.355	1.341	1.337	1.337
2 estrellas	1.025	1.022	1.022	1.009	1.009	974	974	985	971		
1 estrella	514	449	414	404	394	370	370	370	370		

Son datos a 31 de diciembre.

Año 2020: A partir de este año no se desagregan las pensiones por estrellas.

Fuente: Instituto de Turismo de la Región de Murcia

10.1.2. Evolución del número y plazas de apartamentos turísticos y casas rurales según categorías.

	MURCIA (Región de)										
	2011	2012	2013	2014	2015	2016	2017	2018	2019	2020	2021
NÚMERO ESTABLECIMIENTOS											
APARTAMENTOS	2.437	2.518	2.640	2.663	2.363	2.504	2.506	2.566	2.408	2.422	2.466
Primera	449	509	629	690	643	642	606	606	607	611	617
Segunda	1.642	1.641	1.612	1.510	1.237	1.364	1.390	1.451	1.285	1.290	1.321
Tercera	346	368	399	463	483	498	510	509	516	521	528
CASAS RURALES	522	519	527	544	554	577	592	597	611	619	622
PLAZAS											
APARTAMENTOS	10.356	10.665	11.282	11.387	9.990	10.629	10.701	10.932	10.035	10.088	10.258
Primera	1.693	1.959	2.621	2.724	2.588	2.585	2.513	2.513	2.516	2.528	2.556
Segunda	7.186	7.181	6.990	6.658	5.322	5.902	5.986	6.220	5.292	5.316	5.438
Tercera	1.477	1.525	1.671	2.005	2.080	2.142	2.202	2.199	2.227	2.244	2.264
CASAS RURALES	3.130	3.085	3.139	3.274	3.350	3.472	3.576	3.620	3.653	3.733	3.742

Son datos a 31 de diciembre.

Fuente: Instituto de Turismo de la Región de Murcia

10.1.3. Evolución del número y plazas de campings según categorías.

	MURCIA (Región de)										
	2011	2012	2013	2014	2015	2016	2017	2018	2019	2020	2021
NÚMERO ESTABLECIMIENTOS											
ACAMPAMENTOS	19	19	19	19	19	19	18	18	18	18	18
Primera	2	2	2	2	2	2	2	2	2	2	2
Segunda	16	17	17	17	17	17	16	16	16	16	16
Tercera	1	0	0	0	0	0	0	0	0	0	0
PLAZAS											
ACAMPAMENTOS	14.743	14.866	14.866	14.866	14.866	14.866	14.731	14.731	14.731	14.731	14.731
Primera	6.999	6.999	6.999	6.999	6.999	6.999	6.999	6.999	6.999	6.999	6.999
Segunda	7.600	7.867	7.867	7.867	7.867	7.867	7.732	7.732	7.732	7.732	7.732
Tercera	144	0	0	0	0	0	0	0	0	0	0

Son datos a 31 de diciembre.

Fuente: Instituto de Turismo de la Región de Murcia

G-10.1. Gráfico de la evolución del número de plazas en establecimientos turísticos.

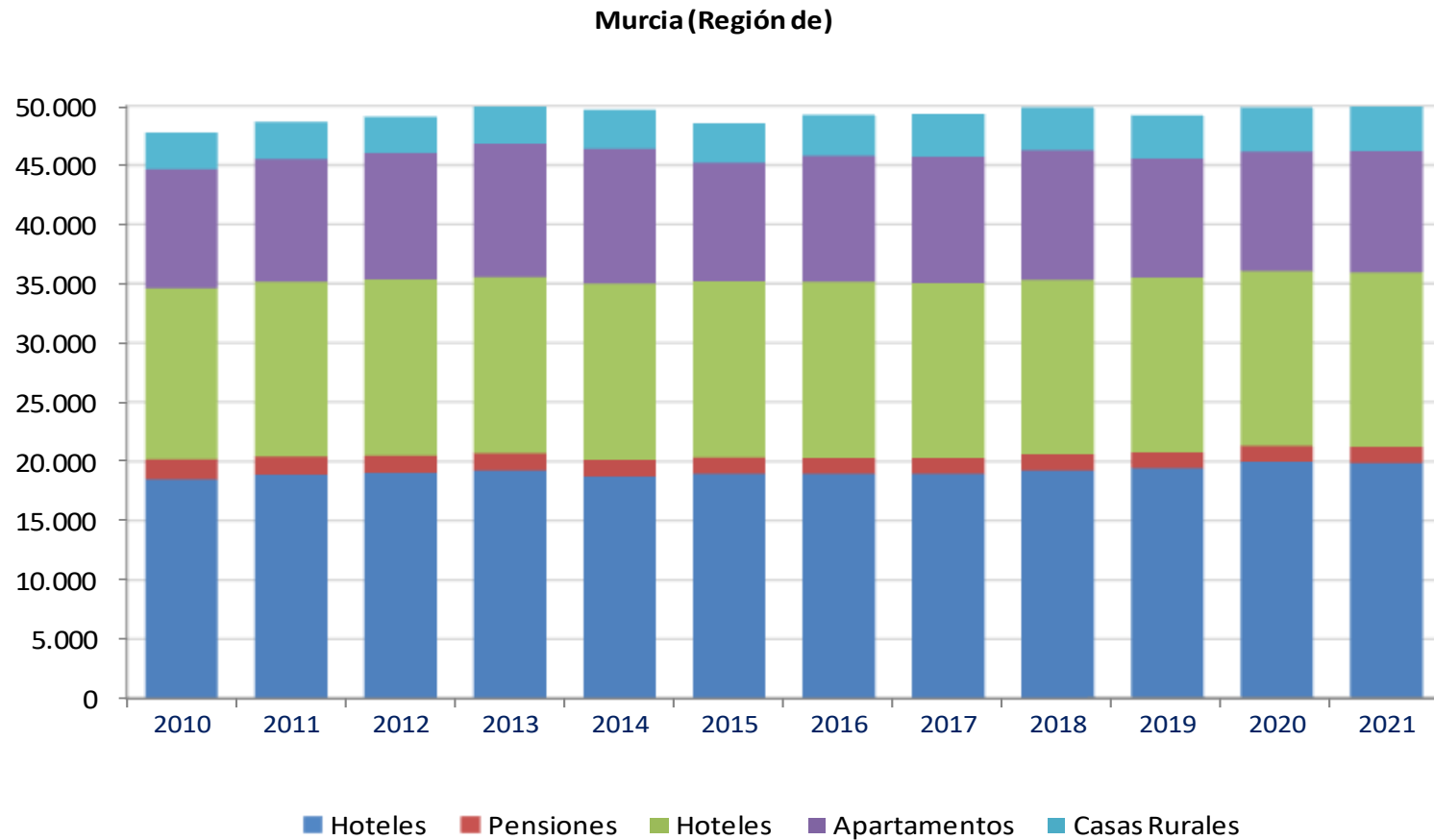

Fuente: Instituto de Turismo de la Región de Murcia

10.1.4. Evolución del número y plazas en viviendas de uso turístico y hospederías rurales.

	MURCIA (Región de)										
	2011	2012	2013	2014	2015	2016	2017	2018	2019	2020	2021
Viviendas de uso turístico											
Establecimientos	16	39	68	76	253	590	1.585	2.193	3.027	3.877	4.050
Plazas	65	169	327	360	1.177	2.893	7.956	10.912	15.367	19.889	20.794
Hospedería rural											
Establecimientos	10	12	14	16	17	17	20	21	22	23	23
Plazas	261	292	337	367	375	401	466	488	527	546	546

Son datos a 31 de diciembre.

Los anteriormente llamados "alojamientos vacacionales", pasan a denominarse "viviendas de uso turístico" por aplicación del Decreto número 256/2019, de 10 de octubre, por el que se regulan las viviendas de uso turístico en la Región de Murcia.

Fuente: Instituto de Turismo de la Región de Murcia

10.1.5. Evolución de la oferta complementaria.

	MURCIA (Región de)										
	2011	2012	2013	2014	2015	2016	2017	2018	2019	2020	2021
Agencias de viajes	223	228	215	219	237	242	261	271	277	282	279
Casas centrales	129	138	138	145	162	166	188	198	210	217	216
Sucursales	94	90	77	74	75	76	73	73	67	65	63
Empresas de turismo activo	24	61	79	94	109	128	134	145	162	175	185
Oficinas de congresos	11	12	10	9	10	10	11	11	11	11	11

Son datos a 31 de diciembre.

Fuente: Instituto de Turismo de la Región de Murcia

10.2.1. Ocupación hotelera. Evolución del número de viajeros entrados, pernoctaciones, grado de ocupación por plazas, por habitaciones y estancia media según categoría del establecimiento.

	MURCIA (Región de)								ESPAÑA
	2014	2015	2016	2017	2018	2019	2020	2021	2021
TOTAL ESTABLECIMIENTOS HOTELEROS									
Número de viajeros entrados	1.094.380	1.100.370	1.219.281	1.293.038	1.315.630	1.356.942	547.990	897.321	60.724.131
Pernoctaciones	2.719.537	2.753.987	3.036.300	3.143.255	3.270.884	3.271.603	1.117.897	1.888.693	172.806.694
Grado de ocupación por plazas (%)	43,57	45,87	48,69	49,17	50,32	49,35	29,77	39,84	43,23
Grado de ocupación por habitaciones (%)	46,77	49,69	54,29	55,17	57,54	56,01	35,31	45,82	48,85
Estancia media (días)	2,49	2,50	2,49	2,43	2,49	2,41	2,04	2,10	2,85
ESTRELLAS DE ORO									
Número de viajeros entrados	1.066.036	1.071.791	1.183.892	1.253.995	1.275.957	1.317.390	521.501	863.506	54.444.455
Pernoctaciones	2.654.972	2.693.424	2.964.848	3.059.607	3.187.276	3.175.451	1.062.952	1.811.233	158.531.446
Grado de ocupación por plazas (%)	45,31	47,54	50,23	50,53	51,47	50,15	30,11	40,43	45,24
Grado de ocupación por habitaciones (%)	48,61	51,55	56,14	56,89	59,04	57,08	35,81	46,67	50,98
Estancia media (días)	2,49	2,51	2,5	2,44	2,5	2,41	2,04	2,1	2,91
ESTRELLAS DE PLATA									
Número de viajeros entrados	28.344	28.579	35.389	39.043	39.673	39.553	26.489	33.815	6.279.676
Pernoctaciones	64.565	60.562	71.453	83.648	83.608	96.152	54.944	77.460	14.275.248
Grado de ocupación por plazas (%)	17,04	18,03	21,59	24,92	27,23	32,23	24,39	29,67	29,07
Grado de ocupación por habitaciones (%)	20,32	20,31	24,16	27,12	30,61	35,62	27,90	32,33	35,60
Estancia media (días)	2,28	2,12	2,02	2,14	2,11	2,43	2,07	2,29	2,27

Fuente: INE. Encuesta de Ocupación Hotelera

G-10.2. Gráfico de la evolución del número de viajeros entrados y pernoctaciones.

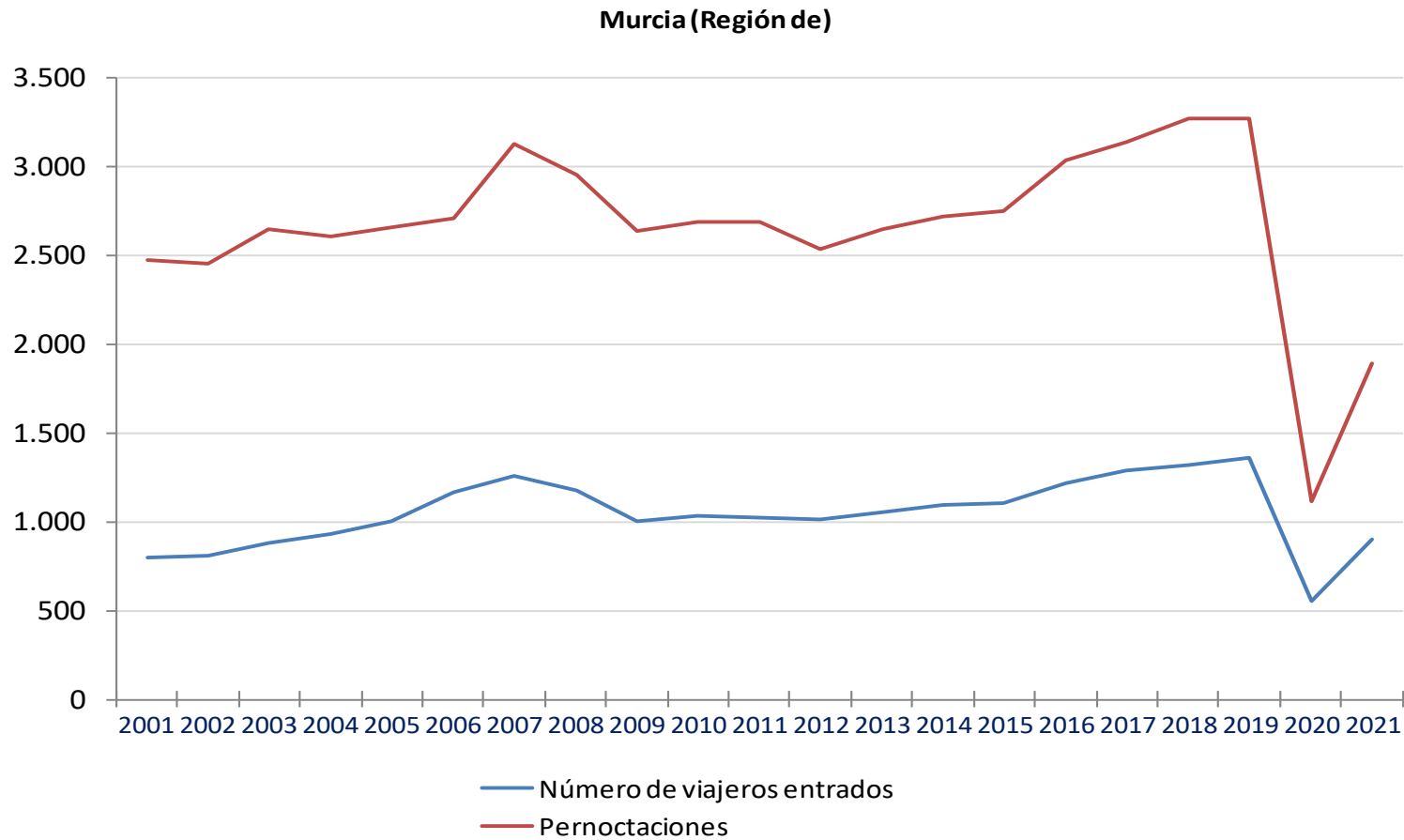

Fuente: INE. Encuesta de Ocupación Hotelera

G-10.3. Gráfico de la evolución del grado de ocupación por plazas.

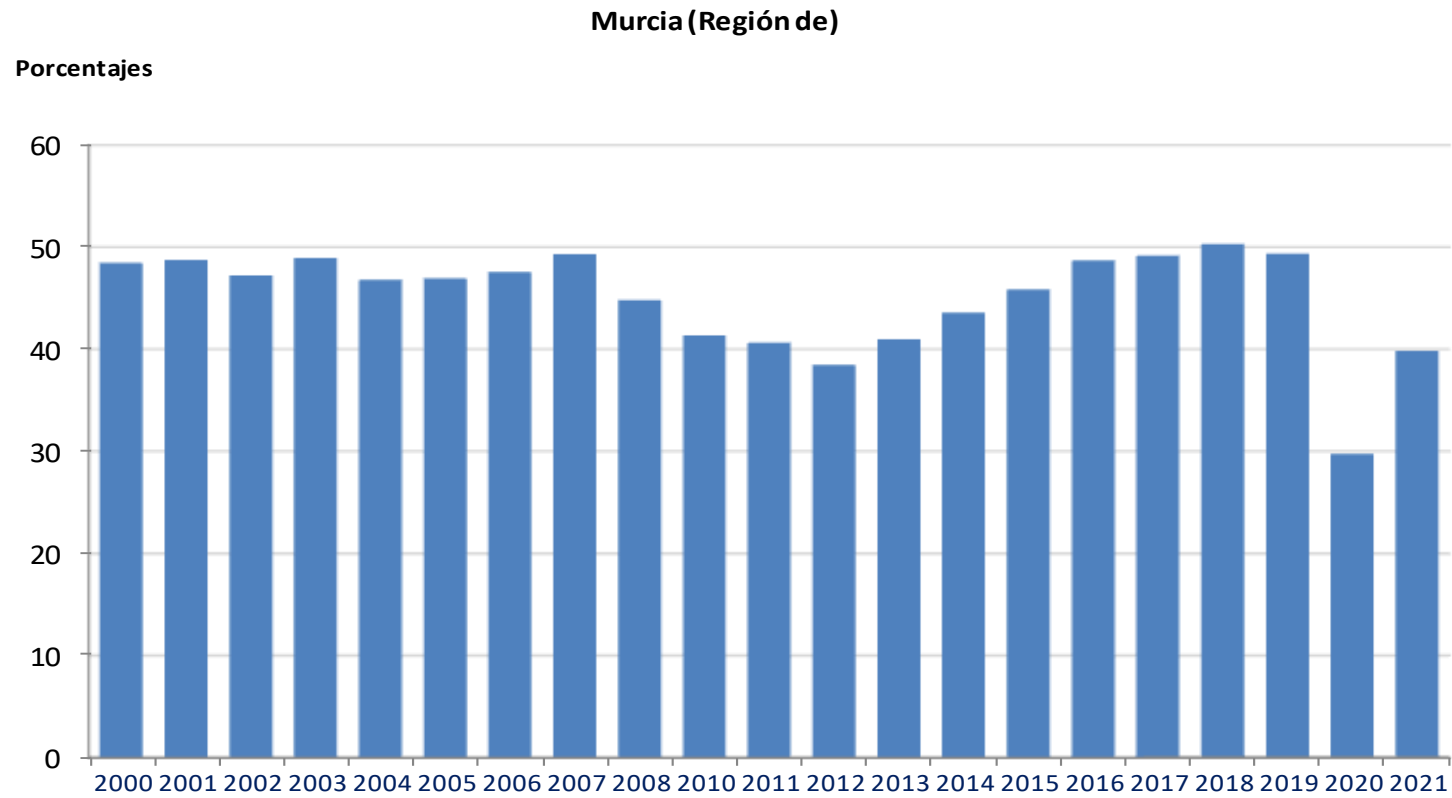

Fuente: INE. Encuesta de Ocupación Hotelera

10.2.2. Ocupación hotelera. Evolución del número de viajeros entrados, pernoctaciones y grado de ocupación por plazas según categoría del establecimiento.

	2019			2020			2021		
	Viajeros	Pernoctaciones	Grado de ocupación por plazas (%)	Viajeros	Pernoctaciones	Grado de ocupación por plazas (%)	Viajeros	Pernoctaciones	Grado de ocupación por plazas (%)
MURCIA (Región de)									
TOTAL ESTABLECIMIENTOS	1.356.942	3.271.603	49,35	547.990	1.117.897	29,77	897.321	1.888.693	39,84
ESTRELLAS DE ORO	1.317.390	3.175.451	50,15	521.501	1.062.952	30,11	863.506	1.811.233	40,43
4 estrellas	755.048	2.033.869	56,18	297.915	649.767	34,36	508.642	1.134.823	46,51
3 estrellas	359.787	763.820	44,61	139.625	270.708	27,57	235.774	463.732	36,53
2 estrellas	149.971	275.923	37,46	54.928	93.751	20,14	80.408	146.768	27,33
1 estrella	52.583	101.840	39,99	29.033	48.726	25,73	38.682	65.910	29,24
ESTRELLAS DE PLATA	39.553	96.152	32,23	26.489	54.944	24,39	33.815	77.460	29,67
2 estrellas	26.843	56.045	26,96	17.426	35.479	20,58	26.030	53.726	30,91
1 estrella	12.710	40.107	44,84	9.062	19.465	37,09	7.785	23.734	27,18
ESPAÑA									
TOTAL ESTABLECIMIENTOS	108.716.046	342.995.595	60,14	34.589.071	92.223.038	33,69	60.724.131	172.806.694	43,23
ESTRELLAS DE ORO	97.973.215	319.209.296	62,93	30.500.737	82.544.873	35,41	54.444.455	158.531.446	45,24
5 estrellas	6.541.960	23.003.708	60,87	1.954.386	6.477.821	36,26	3.587.386	12.485.122	43,31
4 estrellas	51.163.201	174.250.746	66,28	15.653.261	44.917.945	37,44	28.984.673	88.581.064	47,77
3 estrellas	28.616.814	94.985.636	64,69	8.489.202	21.883.134	36,28	14.823.229	42.309.743	46,2
2 estrellas	8.280.468	19.337.805	47,15	3.019.759	6.399.395	27,72	4.887.761	10.542.684	35,88
1 estrella	3.370.772	7.631.401	41,54	1.384.130	2.866.578	24,28	2.161.406	4.612.832	30,81
ESTRELLAS DE PLATA	10.742.831	23.786.299	38	4.088.334	9.678.165	23,89	6.279.676	14.275.248	29,07
2 estrellas	5.656.266	11.738.456	36,68	2.162.185	4.541.966	22,16	3.417.542	7.260.110	29,12
1 estrella	5.086.565	12.047.843	39,38	1.926.150	5.136.199	25,65	2.862.134	7.015.138	29,03

Fuente: INE. Encuesta de Ocupación Hotelera

10.2.3. Ocupación hotelera. Evolución del número de viajeros entrados y pernoctaciones según país de residencia.

	MURCIA (Región de)				ESPAÑA			
	2019		2020		2021		2021	
	Viajeros	Pernoctaciones	Viajeros	Pernoctaciones	Viajeros	Pernoctaciones	Viajeros	Pernoctaciones
TOTAL	1.356.942	3.271.603	547.990	1.117.897	897.321	1.888.693	60.724.131	172.806.694
Residentes en España	1.052.776	2.395.696	461.764	902.298	746.741	1.527.154	40.272.683	90.699.916
Procedentes del extranjero	304.166	875.907	86.226	215.599	150.579	361.539	20.451.448	82.106.778
UE sin España (hasta 2019)	215.609	678.550						
UE27_2020 sin España			41.906	110.977	75.520	200.196	13.295.890	55.586.521
Alemania	15.261	43.149	5.521	15.964	8.141	21.473	3.085.009	18.188.741
Austria	1.495	4.162	363	1.345	934	2.476	193.788	820.778
Bélgica	9.852	27.733	2.681	7.174	6.850	17.764	783.529	3.449.475
Dinamarca	2.582	10.423	605	2.190	942	2.302	321.064	1.666.191
Finlandia	2.768	11.046	751	1.457	1.137	2.385	107.587	479.634
Francia	32.854	78.164	8.965	19.218	16.277	35.255	3.418.911	10.755.705
Grecia	940	2.016	268	634	506	1.096	53.260	160.831
Irlanda	7.534	28.338	1.456	3.548	2.839	9.001	338.504	1.489.558
Italia	18.575	40.366	5.625	14.266	9.269	22.816	1.160.943	3.699.060
Luxemburgo	194	682	205	1.117	294	695	68.829	384.289
Países Bajos	11.090	27.061	3.474	8.271	7.242	15.495	1.207.273	5.161.617
Polonia	4.555	17.428	1.327	5.270	2.231	9.820	472.568	2.445.583
Portugal	11.940	54.542	2.886	10.345	6.298	26.796	849.210	2.188.834
República Checa	6.538	49.011	677	2.263	1.785	9.194	160.833	737.609
Suecia	5.377	19.917	1.597	4.395	3.073	6.790	376.987	1.684.864
Noruega	3.801	14.535	1.427	7.651	1.299	2.626	125.041	595.171
Reino Unido	71.305	226.841	15.223	39.998	24.979	66.824	2.484.918	12.972.473
Rusia	7.881	17.429	1.870	4.517	2.027	3.946	132.069	384.351
Suiza	4.517	13.665	1.279	4.216	2.394	5.752	500.150	2.120.435
Resto de Europa	9.093	21.738	4.012	8.917	14.324	25.000	539.725	1.742.877
Países africanos	15.600	28.722	5.760	8.559	5.832	9.414	324.419	1.034.041
Estados Unidos	7.219	15.019	1.669	4.275	3.430	7.404	871.844	2.163.801
Resto de América	22.912	49.860	8.662	17.060	12.328	24.470	1.293.236	3.178.579

10.2.3. Ocupación hotelera. Evolución del número de viajeros entrados y pernoctaciones según país de residencia.

	MURCIA (Región de)						ESPAÑA	
	2019		2020		2021		2021	
	Viajeros	Pernoctaciones	Viajeros	Pernoctaciones	Viajeros	Pernoctaciones	Viajeros	Pernoctaciones
Japón	1.390	3.080	367	1.591	220	747	28.472	78.542

En el total están incluidos los datos correspondientes a países de los que no se facilitan resultados desagregados con el fin de preservar el secreto estadístico.

Fuente: INE. Encuesta de Ocupación Hotelera

10.2.4. Ocupación hotelera. Número de viajeros entrados, pernoctaciones, grado de ocupación por plazas y habitaciones por meses.

	MURCIA (Región de)											
	Enero 2021	Febrero 2021	Marzo 2021	Abril 2021	Mayo 2021	Junio 2021	Julio 2021	Agosto 2021	Septiembre 2021	Octubre 2021	Noviembre 2021	Diciembre 2021
TOTAL ESTABLECIMIENTOS HOTELEROS												
Número de viajeros entrados	21.771	27.575	41.004	44.937	60.627	91.660	118.383	136.106	104.700	104.080	79.125	67.353
Pernoctaciones	38.581	46.160	67.815	73.446	101.066	179.382	294.192	366.249	235.313	213.356	147.580	125.551
Grado de ocupación por plazas (%)	15,71	19,67	22,95	24,39	30,45	38,15	52,77	65,61	46,46	45,11	40,05	34,21
Grado de ocupación por habitaciones (%)	21,16	27,41	31,57	32,07	38,18	43,98	56,17	65,73	52,69	54,16	51,19	39,25
ESTRELLAS DE ORO												
Número de viajeros entrados	20.816	26.500	39.861	43.115	58.203	87.643	113.540	130.546	100.762	100.617	76.631	65.272
Pernoctaciones	35.483	43.003	63.635	68.296	94.478	172.127	282.809	352.922	227.705	206.596	142.184	121.994
Grado de ocupación por plazas (%)	15,48	19,66	22,97	24,47	30,67	38,67	53,45	66,19	47,42	45,83	40,86	34,81
Grado de ocupación por habitaciones (%)	21,31	27,89	32,16	32,69	38,75	44,68	56,92	66,22	53,83	55,23	52,48	39,98
ESTRELLAS DE PLATA												
Número de viajeros entrados	955	1.075	1.143	1.822	2.424	4.017	4.844	5.560	3.938	3.463	2.494	2.081
Pernoctaciones	3.098	3.157	4.180	5.149	6.587	7.254	11.383	13.327	7.608	6.760	5.397	3.557
Grado de ocupación por plazas (%)	19,09	19,87	22,51	23,34	27,45	29,06	40,18	53,48	28,89	30,47	26,35	21,56
Grado de ocupación por habitaciones (%)	19,23	20,98	23,30	24,60	31,33	32,31	43,19	56,17	33,01	34,65	31,22	24,98

Fuente: INE. Encuesta de Ocupación Hotelera

10.2.5. Ocupación hotelera. Distribución porcentual de los viajeros españoles entrados y pernoctaciones según Comunidad Autónoma de procedencia.

	MURCIA (Región de)				ESPAÑA			
	2020		2021		2020		2021	
	Viajeros	Pernoctaciones	Viajeros	Pernoctaciones	Viajeros	Pernoctaciones	Viajeros	Pernoctaciones
ESPAÑA	100,00	100,00	100,00	100,00	100,00	100,00	100,00	100,00
ANDALUCÍA	13,01	12,34	13,01	12,56	17,69	16,82	17,48	16,94
ARAGÓN	0,91	1,01	0,97	1,04	2,88	2,87	2,86	2,82
ASTURIAS (Principado de)	0,74	1,25	0,68	0,96	2,26	2,25	2,20	2,22
BALEARS (Illes)	0,81	0,79	0,75	0,90	1,75	1,89	1,84	1,97
CANARIAS	0,49	0,76	0,56	0,72	3,16	3,95	3,46	4,12
CANTABRIA	0,31	0,38	0,41	0,51	1,14	1,06	1,25	1,18
CASTILLA Y LEÓN	1,82	2,13	2,08	3,04	4,72	4,94	4,78	5,02
CASTILLA-LA MANCHA	5,33	6,00	5,99	7,97	3,47	3,40	3,73	3,79
CATALUÑA	7,07	6,88	7,28	7,15	17,84	16,81	17,42	16,08
COMUNITAT VALENCIANA	16,68	15,31	15,78	13,55	9,27	8,49	8,98	8,08
EXTREMADURA	0,75	0,79	0,68	0,77	1,93	1,84	2,02	2,01
GALICIA	1,25	1,81	1,25	1,67	5,09	4,93	4,94	4,70
MADRID (Comunidad de)	14,59	17,64	16,25	21,07	19,10	21,30	19,23	21,23
MURCIA (Región de)	33,51	29,60	31,09	24,47	2,42	2,13	2,47	2,15
NAVARRA (Comunidad Foral)	0,44	0,48	0,42	0,46	1,36	1,35	1,42	1,48
PAÍS VASCO	1,72	2,28	2,24	2,51	4,90	5,04	4,84	5,11
RIOJA (La)	0,31	0,32	0,38	0,47	0,63	0,62	0,68	0,73
CEUTA (Ciudad Autónoma de)	0,15	0,18	0,14	0,12	0,24	0,23	0,24	0,22
MELILLA (Ciudad Autónoma de)	0,10	0,06	0,06	0,05	0,12	0,11	0,15	0,15

Fuente: INE. Encuesta de Ocupación Hotelera

10.2.6. Ocupación hotelera. Personal empleado según categoría del establecimiento por meses.

		TOTAL ESTABLECIMIENTOS HOTELEROS	ESTRELLAS DE ORO	5 estrellas	4 estrellas	3 estrellas	2 estrellas	1 estrella	ESTRELLAS DE PLATA	2 y 3 estrellas	1 estrella
MURCIA (Región de)											
Enero	2021	720	679		389	194	71	24	42		
Febrero	2021	732	686		368	223	69	26	46		
Marzo	2021	804	757		401	250	77	29	47	21	26
Abril	2021	857	799		433	259	74	33	58	33	25
Mayo	2021	1.033	967		560	289	75	43	67	39	27
Junio	2021	1.702	1.635		1.113	387	97	37	67	46	21
Julio	2021	2.048	1.966		1.412	401	113	40	82	55	28
Agosto	2021	2.175	2.099		1.524	420	117	38	76	51	25
Septiembre	2021	1.883	1.813		1.240	417	110	46	70	44	26
Octubre	2021	1.595	1.541		972	432	101	36	54	34	20
Noviembre	2021	1.343	1.289		765	387	101	37	53	33	20
Diciembre	2021	1.329	1.285		779	391	79	36	44	26	18
ESPAÑA											
Enero	2021	50.905	45.201	9.205	22.961	8.578	2.962	1.494	5.704	2.999	2.705
Febrero	2021	47.036	41.439	8.507	20.586	8.024	2.853	1.469	5.597	2.975	2.622
Marzo	2021	55.048	48.815	9.926	23.726	9.972	3.509	1.681	6.233	3.384	2.849
Abril	2021	63.086	56.286	11.977	27.380	11.238	3.759	1.932	6.801	3.536	3.264
Mayo	2021	84.799	76.906	15.419	39.326	15.250	4.737	2.173	7.894	4.190	3.704
Junio	2021	143.687	133.947	22.331	73.422	28.885	6.563	2.745	9.740	5.368	4.372
Julio	2021	197.745	185.757	27.420	100.160	44.528	9.721	3.928	11.988	6.619	5.370
Agosto	2021	217.440	205.030	31.049	110.137	48.907	10.587	4.351	12.409	6.832	5.577
Septiembre	2021	210.897	199.149	31.812	107.673	46.052	9.807	3.805	11.748	6.464	5.285
Octubre	2021	187.389	176.984	31.584	95.937	38.161	8.129	3.173	10.405	5.742	4.662
Diciembre	2021	135.955	127.212	25.625	67.849	25.023	6.039	2.676	8.743	4.780	3.963

Celdas en blanco indican dato no disponible o protegido por el secreto estadístico.

Fuente: INE. Encuesta de Ocupación Hotelera

G-10.4. Gráfico del personal empleado en establecimientos hoteleros por meses.

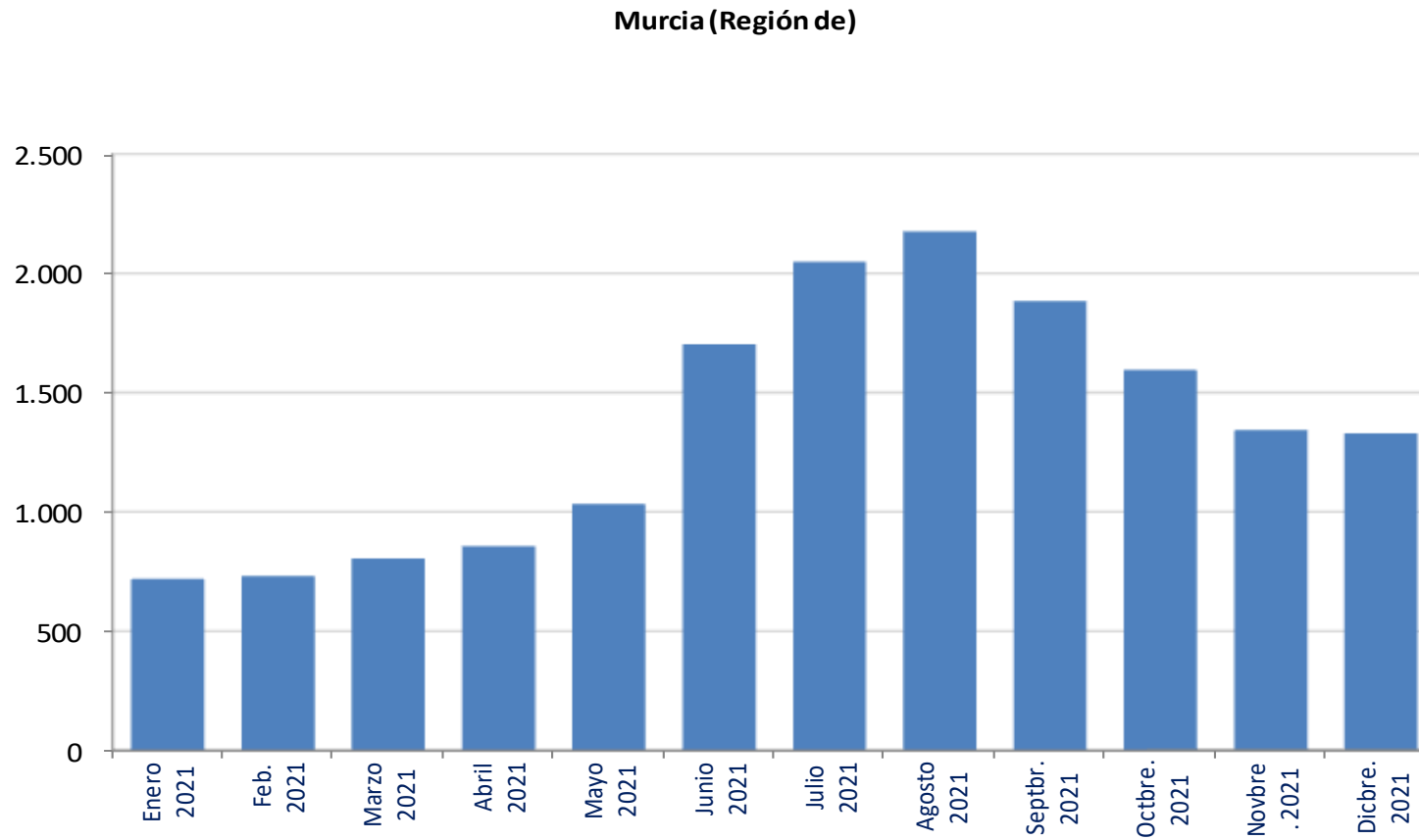

Fuente: INE. Encuesta de Ocupación Hotelera

10.2.7. Ocupación hotelera. Personal ocupado según tipo de contratación por meses.

	TOTAL	No remunerado	Remunerado	Fijo	Eventual
MURCIA (Región de)					
Enero 2021	720	33	687	625	62
Febrero 2021	732	38	694	644	50
Marzo 2021	804	39	764	704	60
Abril 2021	857	48	809	738	71
Mayo 2021	1.033	49	984	841	143
Junio 2021	1.702	44	1.658	1.203	455
Julio 2021	2.048	54	1.994	1.302	692
Agosto 2021	2.175	45	2.129	1.318	812
Septiembre 2021	1.883	53	1.829	1.248	581
Octubre 2021	1.595	43	1.552	1.173	379
Noviembre 2021	1.343	45	1.298	1.019	279
Diciembre 2021	1.329	37	1.292	1.012	280
ESPAÑA					
Enero 2021	50.905	2.834	48.071	40.205	7.866
Febrero 2021	47.036	2.756	44.280	37.874	6.407
Marzo 2021	55.048	3.228	51.820	44.255	7.565
Abril 2021	63.086	3.630	59.457	50.828	8.629
Mayo 2021	84.799	4.078	80.721	67.375	13.346
Junio 2021	143.687	4.446	139.241	110.368	28.873
Julio 2021	197.745	5.141	192.604	141.380	51.224
Agosto 2021	217.440	5.105	212.334	150.090	62.244
Septiembre 2021	210.897	4.975	205.922	150.705	55.217
Octubre 2021	187.389	4.549	182.839	137.495	45.345
Noviembre 2021	141.950	4.023	137.927	103.804	34.123
Diciembre 2021	135.955	3.796	132.158	99.370	32.788

Fuente: INE. Encuesta de Ocupación Hotelera

10.2.8. Ocupación en campings. Evolución del número de viajeros entrados, pernoctaciones, estancia media y grado de ocupación por capacidad y parcelas.

	MURCIA (Región de)								ESPAÑA
	2014	2015	2016	2017	2018	2019	2020	2021	2021
VIAJEROS	111.568	115.465	127.730	135.115	139.689	139.710	81.085	134.282	7.621.770
Residentes en España	72.920	72.404	80.991	88.648	92.101	93.170		107.920	6.200.874
Procedentes del extranjero	38.648	43.061	46.739	46.467	47.588	46.540		26.362	1.420.896
PERNOCTACIONES	1.089.674	1.075.965	1.144.823	1.173.170	1.226.966	1.180.297	691.125	999.009	34.697.032
Residentes en España	302.082	294.495	337.460	354.136	384.162	384.912		488.184	23.895.365
Procedentes del extranjero	787.592	781.470	807.363	819.034	842.804	795.386		510.825	10.801.667
ESTANCIA MEDIA (días)	9,77	9,32	8,96	8,68	8,78	8,45	8,52	7,44	4,55
Residentes en España	4,14	4,07	4,17	3,99	4,17	4,13	4,14	4,52	3,85
Procedentes del extranjero	20,38	18,15	17,27	17,63	17,71	17,09	24,84	19,38	7,60
GRADO OCUPACIÓN POR CAPACIDAD (%)	20,19	19,74	20,72	21,51	22,89	22,12	15,78	18,08	20,34
GRADO OCUPACIÓN POR PARCELAS (%)	36,18	36,27	37,17	37,77	39,69	38,57	29,78	31,08	39,26

Celdas en blanco se corresponden con datos protegidos por el secreto estadístico o datos no significativos.

Fuente: INE. Encuesta de Ocupación en Campings

10.2.9. Ocupación en campings. Evolución del número de viajeros entrados y pernoctaciones según país de residencia.

	MURCIA (Región de)				ESPAÑA			
	2019		2020		2021		2021	
	Viajeros	Pernoctaciones	Viajeros	Pernoctaciones	Viajeros	Pernoctaciones	Viajeros	Pernoctaciones
TOTAL	139.710	1.180.297	81.085	691.125	134.282	999.009	7.621.770	34.697.032
Residentes en España	93.170	384.912			107.920	488.184	6.200.874	23.895.365
Procedentes del extranjero	46.540	795.386			26.362	510.825	1.420.896	10.801.667
UE sin España (hasta 2019)	42.244	752.942						
UE27_2020 sin España			12.092	279.099	21.281	377.992	1.198.698	8.269.722
Alemania	11.456	267.704	4.584	149.974	8.823	206.519	307.903	2.284.133
Austria	555	8.959	125	3.761	369	6.774	12.447	55.341
Bélgica	1.619	19.733	586	9.161	1.071	13.073	81.612	677.183
Dinamarca	401	4.857	143	1.499	153	1.180	7.212	51.275
Finlandia	258	1.908	24		77	654	6.358	59.029
Francia	9.138	120.883	3.294	64.067	5.169	82.843	354.134	1.996.413
Grecia	18	37		0	0	0	585	2.669
Irlanda	228	3.145	101	1.433	137	1.846	16.480	142.224
Italia	1.091	5.255	194	1.170	346	1.888	31.293	99.409
Luxemburgo	170	2.515	36	1.749	81	2.460	3.147	24.616
Países Bajos	5.038	59.181	1.736	28.717	2.851	38.657	284.753	2.478.321
Polonia	339	1.277	153	678	330	1.499	12.082	45.917
Portugal	620	4.079	82	568	615	2.665	43.140	121.968
República Checa	185	992	0	59	103	713	8.880	44.491
Suecia	1.342	27.320	401	12.708	623	14.398	10.674	124.378
Resto de la Unión Europea	745	3.768	633	2.728	532	2.822	17.996	62.355
Noruega	341	2.880	71	1.118	117	2.181	4.116	61.896
Reino Unido	9.042	221.329	3.788	125.222	3.054	103.960	99.419	1.980.263
Rusia	0	60	0	0	0	0	1.091	4.290
Suiza	2.176	30.959	706	17.876	1.286	24.945	61.111	295.752
Países africanos	760	2.446	26	670			2.246	7.698
Estados Unidos	96	310	28	155			3.701	13.761

10.2.9. Ocupación en campings. Evolución del número de viajeros entrados y pernoctaciones según país de residencia.

	MURCIA (Región de)				ESPAÑA			
	2019		2020		2021		2021	
	Viajeros	Pernoctaciones	Viajeros	Pernoctaciones	Viajeros	Pernoctaciones	Viajeros	Pernoctaciones
Resto de América	208	2.541	110	826	157	350	10.999	31.143
Otros países	520	1.498	236	942	274	754	22.105	72.595

Las celdas en blanco se corresponden con datos protegidos por el secreto estadístico o datos no significativos.

Fuente: INE. Encuesta de Ocupación en Campings

10.2.10. Ocupación en campings. Número de viajeros entrados, pernoctaciones y estancia media por meses.

MURCIA (Región de)	VIAJEROS			PERNOCTACIONES			ESTANCIA MEDIA (días)		
	TOTAL	Residentes en España	Procedentes del extranjero	TOTAL	Residentes en España	Procedentes del extranjero	TOTAL	Residentes en España	Procedentes del extranjero
2021	134.282	107.920	26.362	999.009	488.184	510.825	7,44	4,52	19,38
Enero 2021	2.460	844	1.616	47.780	5.133	42.647	19,42	6,08	26,39
Febrero 2021	2.310	1.534	776	46.504	6.299	40.205	20,13	4,11	28,00
Marzo 2021	5.683	4.915	768	54.892	17.192	37.700	9,66	3,50	31,00
Abril 2021	7.113	5.662	1.451	48.493	22.112	26.381	6,82	3,91	18,18
Mayo 2021	9.181	7.894	1.287	44.043	23.795	20.248	4,80	3,01	15,74
Junio 2021	15.445	13.911	1.534	66.293	45.255	21.038	4,29	3,25	13,72
Julio 2021	24.644	22.982	1.662	128.899	109.208	19.691	5,23	4,75	11,85
Agosto 2021	27.571	25.512	2.059	186.016	165.079	20.937	6,75	6,47	10,17
Septiembre 2021	13.721	10.003	3.718	76.961	41.800	35.161	5,61	4,18	9,46
Octubre 2021	12.583	8.169	4.414	102.109	26.120	75.989	8,11	3,20	17,21
Noviembre 2021	6.887	2.909	3.978	91.797	10.949	80.848	13,33	3,76	20,32
Diciembre 2021	6.684	3.584	3.100	105.222	15.242	89.980	15,74	4,25	29,03

Fuente: INE. Encuesta de Ocupación en Campings

10.2.11. Ocupación en campings. Grado de ocupación por capacidad y parcelas por meses.

	MURCIA (Región de)		ESPAÑA	
	Grado de ocupación por capacidad (%)	Grado de ocupación por parcelas (%)	Grado de ocupación por capacidad (%)	Grado de ocupación por parcelas (%)
2021	18,08	31,08	20,34	39,26
Enero 2021	10,65	21,68	8,13	31,58
Febrero 2021	11,62	23,38	8,07	31,99
Marzo 2021	11,78	23,88	10,02	32,43
Abril 2021	10,75	24,62	10,81	29,94
Mayo 2021	9,45	21,36	10,63	29,91
Junio 2021	14,70	27,59	16,91	34,51
Julio 2021	27,06	35,71	30,39	45,00
Agosto 2021	39,06	42,65	43,40	57,36
Septiembre 2021	16,70	29,41	19,68	39,16
Octubre 2021	21,44	39,06	17,59	39,18
Noviembre 2021	20,10	39,57	12,86	37,91
Diciembre 2021	22,30	43,47	15,31	40,31

Fuente: INE. Encuesta de Ocupación en Campings

10.2.12. Ocupación en campings. Distribución porcentual de los viajeros y pernoctaciones de españoles según Comunidad Autónoma de procedencia.

	MURCIA (Región de)				ESPAÑA			
	2020		2021		2020		2021	
	Viajeros	Pernoctaciones	Viajeros	Pernoctaciones	Viajeros	Pernoctaciones	Viajeros	Pernoctaciones
ESPAÑA	100,00	100,00	100,00	100,00	100,00	100,00	100,00	100,00
ANDALUCÍA	4,19	4,15	6,47	7,41	11,68	9,97	12,32	11,10
ARAGÓN	0,50	0,43	0,45	0,55	3,29	3,12	3,32	3,12
ASTURIAS (Principado de)	0,21	0,33	0,32	0,54	1,89	2,82	1,58	2,17
BALEARS (Illes)	0,12	0,13	0,12	0,08	0,26	0,22	0,32	0,27
CANARIAS	0,15	0,15	0,20	0,31	0,57	0,39	0,41	0,28
CANTABRIA	1,97	1,24	2,05	1,40	0,87	0,92	0,95	0,93
CASTILLA Y LEÓN	1,00	1,19	1,41	1,92	2,91	2,92	2,86	2,85
CASTILLA-LA MANCHA	4,19	5,19	4,32	5,36	1,92	1,71	2,09	1,98
CATALUÑA	1,82	2,75	2,94	3,44	40,01	37,74	39,47	36,96
COMUNITAT VALENCIANA	20,57	18,61	20,71	17,27	10,37	11,70	11,78	13,12
EXTREMADURA	0,18	0,49	0,74	0,81	1,12	0,96	1,18	1,03
GALICIA	0,78	0,50	0,60	0,43	3,00	3,46	2,70	2,95
MADRID (Comunidad de)	6,97	9,59	8,65	11,83	9,51	9,43	9,09	9,28
MURCIA (Región de)	55,61	53,30	48,98	46,25	2,33	2,16	2,07	2,06
NAVARRA (Comunidad Foral de)	0,28	0,35	0,37	0,38	2,41	2,41	2,16	2,32
PAÍS VASCO	1,34	1,36	1,41	1,62	7,25	9,43	7,10	8,97
RIOJA (La)	0,08	0,10	0,09	0,24	0,54	0,58	0,52	0,56
CEUTA (Ciudad Autónoma de)	0,05	0,09	0,15	0,11	0,05	0,05	0,05	0,04
MELILLA (Ciudad Autónoma de)		0,05	0,01	0,05	0,01	0,01	0,02	0,02

Celdas en blanco se corresponden con datos protegidos por el secreto estadístico o datos no significativos.

Fuente: INE. Encuesta de Ocupación en Campings

10.2.13. Ocupación en campings. Personal ocupado según tipo de contratación por meses.

		MURCIA (Región de)					ESPAÑA				
		TOTAL	No remunerado	Remunerado	Fijo	Eventual	TOTAL	No remunerado	Remunerado	Fijo	Eventual
2021											
Enero	2021	156	8	147	120	27	2.093	118	1.975	1.678	297
Febrero	2021	146	3	144	120	24	2.071	126	1.945	1.660	285
Marzo	2021	168	8	160	130	30	2.964	177	2.787	2.177	610
Abril	2021	170	8	162	129	33	4.542	292	4.250	3.171	1.079
Mayo	2021	168	8	160	128	32	6.054	348	5.706	4.088	1.618
Junio	2021	192	4	188	128	60	10.041	495	9.546	5.658	3.888
Julio	2021	267	8	259	144	115	13.580	609	12.971	6.847	6.124
Agosto	2021	261	4	257	139	118	14.389	625	13.764	6.702	7.062
Septiembre	2021	195	3	192	143	49	9.694	479	9.216	5.655	3.561
Octubre	2021	183	3	180	142	38	5.780	291	5.489	3.744	1.745
Noviembre	2021	185	14	171	141	30	3.868	232	3.637	2.813	824
Diciembre	2021	183	3	180	147	33	3.264	187	3.077	2.382	695

Fuente: INE. Encuesta de Ocupación en Campings

10.2.14. Ocupación en apartamentos turísticos. Evolución del número de viajeros entrados, pernoctaciones, estancia media y grados de ocupación.

	MURCIA (Región de)								ESPAÑA
	2014	2015	2016	2017	2018	2019	2020	2021	2021
VIAJEROS	108.053	112.087	117.262	125.441	119.214	111.267	49.752	106.878	7.524.934
Residentes en España	80.506	81.155	84.822	90.741	82.864	77.397		89.474	4.714.343
Procedentes del extranjero	27.547	30.932	32.440	34.700	36.350	33.870		17.404	2.810.591
PERNOCTACIONES	829.915	854.797	867.898	852.467	852.383	793.225	350.974	677.692	39.299.227
Residentes en España	580.517	589.070	581.642	569.942	566.981	530.142		554.975	20.539.350
Procedentes del extranjero	249.398	265.727	286.256	282.525	285.402	263.083		122.717	18.759.877
ESTANCIA MEDIA	7,68	7,63	7,40	6,80	7,15	7,13	7,05	6,34	5,22
Residentes en España	7,21	7,26	6,86	6,28	6,84	6,85	6,79	6,20	4,36
Procedentes del extranjero	9,05	8,59	8,82	8,14	7,85	7,77	8,62	7,05	6,67
GRADO DE OCUPACIÓN POR PLAZAS (%)	25,64	25,11	26,13	24,83	24,92	23,56	14,62	20,94	25,95
GRADO DE OCUPACIÓN NETO POR APARTAMENTOS (%)	38,70	38,63	40,15	41,05	41,75	39,82	25,67	34,65	40,11

Las celdas en blanco corresponden a datos no disponibles, no significativos o preservados por el secreto estadístico.

Fuente: INE. Encuesta de Ocupación en Apartamentos Turísticos

10.2.15. Ocupación en apartamentos turísticos. Evolución del número de viajeros entrados y pernoctaciones según país de residencia.

	MURCIA (Región de)				ESPAÑA			
	2019	2020		2021		2021		
	Viajeros	Pernoctaciones	Viajeros	Pernoctaciones	Viajeros	Pernoctaciones	Viajeros	Pernoctaciones
TOTAL	111.267	793.225	49.752	350.974	106.878	677.692	7.524.934	39.299.227
Residentes en España	77.397	530.142			89.474	554.975	4.714.343	20.539.350
Procedentes del extranjero	33.870	263.083			17.404	122.717	2.810.591	18.759.877
UE sin España (hasta 2019)	28.486	222.107						
UE27_2020 sin España					9.518	80.447	1.816.060	12.269.100
Alemania	1.899	15.811	367	4.124	1.175	9.565	352.361	2.960.973
Austria	138	330	19	117	60	142	18.225	114.973
Bélgica	680	4.930	224	2.040	452	3.170	94.173	686.141
Dinamarca	537	3.984	125	1.671	141	1.196	75.566	555.588
Finlandia	777	10.872	63	1.096	61	3.024	34.938	282.395
Francia	3.136	22.517	982	8.289	2.489	16.579	410.168	2.433.294
Grecia	64	474					3.921	19.890
Irlanda	1.097	5.431	183	705	196	761	101.533	697.443
Italia	1.111	6.049	223	1.915	695	2.426	163.532	886.469
Luxemburgo	37	220	25	152			4.588	34.189
Países Bajos	942	7.961	208	2.559	714	4.329	237.362	1.641.764
Polonia	440	2.493	87	273	546	2.853	61.251	380.759
Portugal	1.271	10.797	402	4.015	741	6.045	59.319	272.866
República Checa	547	4.897	33	342	646	4.675	34.775	224.572
Suecia	2.621	44.200	713	11.332	941	15.439	72.814	562.293
Resto de la Unión Europea	618	6.128			627	9.731	91.535	515.491
Noruega	1.247	9.855	172	1.725	326	2.261	46.458	377.697
Reino Unido	12.572	75.014	1.732	9.797	4.369	24.100	586.204	4.142.705
Rusia	885	6.385	87	330	97	369	12.753	75.850
Suiza	365	2.671	51	512	264	1.386	49.095	315.350
Resto de Europa	460	3.158	276	1.983	640	4.594	66.296	379.603
Países africanos	438	1.456	203	580	457	2.172	26.409	148.068
Estados Unidos	275	1.380	130	821	224	734	48.637	196.274
Resto de América	937	5.068	398	2.181	1.052	3.651	90.137	478.725

10.2.15. Ocupación en apartamentos turísticos. Evolución del número de viajeros entrados y pernoctaciones según país de residencia.

	MURCIA (Región de)		2020		2021		ESPAÑA	
	2019		Viajeros	Pernoctaciones	Viajeros	Pernoctaciones	2021	
	Viajeros	Pernoctaciones	Viajeros	Pernoctaciones	Viajeros	Pernoctaciones	Viajeros	Pernoctaciones
Otros países	777	11.002	152	1.454	456	3.003	68.541	376.505

Las celdas en blanco corresponden a datos no disponibles, no significativos o preservados por el secreto estadístico.

Fuente: INE. Encuesta de Ocupación en Apartamentos Turísticos

10.2.16. Ocupación en apartamentos turísticos. Número de viajeros entrados, pernoctaciones y estancia media por meses.

MURCIA (Región de)	VIAJEROS			PERNOCTACIONES			ESTANCIA MEDIA		
	TOTAL	Residentes en España	Procedentes del extranjero	TOTAL	Residentes en España	Procedentes del extranjero	TOTAL	Residentes en España	Procedentes del extranjero
2021	106.878	89.474	17.404	677.692	554.975	122.717	6,34	6,20	7,05
Enero 2021	1.444	1.171	273	11.474	9.395	2.079	7,95	8,02	7,63
Febrero 2021	2.330	2.175	155	13.353	11.348	2.005	5,73	5,22	12,95
Marzo 2021	3.021	2.742	279	18.021	13.784	4.237	5,97	5,03	15,19
Abril 2021	3.852	3.623	229	18.135	15.682	2.452	4,71	4,33	10,70
Mayo 2021	6.524	6.028	496	26.497	23.221	3.275	4,06	3,85	6,60
Junio 2021	10.747	9.738	1.009	60.591	54.247	6.343	5,64	5,57	6,29
Julio 2021	20.689	18.544	2.145	140.918	128.167	12.751	6,81	6,91	5,94
Agosto 2021	25.571	22.209	3.362	185.668	164.803	20.865	7,26	7,42	6,21
Septiembre 2021	12.227	9.093	3.133	71.914	54.169	17.745	5,88	5,96	5,66
Octubre 2021	10.019	6.443	3.576	60.548	37.276	23.272	6,04	5,79	6,51
Noviembre 2021	3.385	2.393	992	36.122	20.226	15.896	10,67	8,45	16,02
Diciembre 2021	7.071	5.316	1.755	34.452	22.656	11.796	4,87	4,26	6,72

Fuente: INE. Encuesta de Ocupación en Apartamentos Turísticos

10.2.17. Ocupación en apartamentos turísticos. Grado de ocupación por plazas y neto por apartamentos, por meses.

	MURCIA (Región de)		ESPAÑA	
	Grado de ocupación por capacidad (%)	Grado de ocupación neto por apartamentos (%)	Grado de ocupación por capacidad (%)	Grado de ocupación neto por apartamentos (%)
2021	20,94	34,65	25,95	40,11
Enero 2021	5,80	14,49	9,01	17,40
Febrero 2021	7,34	17,71	9,03	18,19
Marzo 2021	7,48	17,40	9,99	19,62
Abril 2021	6,84	16,64	10,51	19,84
Mayo 2021	9,64	20,09	12,79	23,17
Junio 2021	21,21	33,85	19,82	31,62
Julio 2021	43,89	59,09	37,74	50,37
Agosto 2021	57,87	73,04	49,44	63,91
Septiembre 2021	23,58	41,52	30,80	49,16
Octubre 2021	19,87	40,16	30,34	49,01
Noviembre 2021	14,76	32,37	28,96	50,73
Diciembre 2021	12,63	26,83	27,69	45,78

Fuente: INE. Encuesta de Ocupación en Apartamentos Turísticos

10.2.18. Ocupación en apartamentos turísticos. Distribución porcentual de los viajeros y pernoctaciones de españoles según Comunidad Autónoma de procedencia.

	MURCIA (Región de)				ESPAÑA			
	2020		2021		2020		2021	
	Viajeros	Pernoctaciones	Viajeros	Pernoctaciones	Viajeros	Pernoctaciones	Viajeros	Pernoctaciones
ESPAÑA	100,00	100,00	100,00	100,00	100,00	100,00	100,00	100,00
ANDALUCÍA	9,72	7,79	9,59	8,82	17,65	13,62	16,97	13,79
ARAGÓN	1,10	0,59	1,21	0,92	3,49	3,22	3,20	3,06
ASTURIAS (Principado de)	2,94	10,31	3,55	10,45	1,28	1,51	1,40	1,71
BALEARS (Illes)	0,58	0,29	0,69	0,83	1,65	1,95	1,64	1,83
CANARIAS	0,51	0,32	0,45	0,42	10,70	9,43	10,36	9,18
CANTABRIA	0,32	0,21	0,51	0,38	0,80	0,71	0,89	0,90
CASTILLA Y LEÓN	2,56	2,87	2,74	2,96	3,52	3,51	3,63	3,72
CASTILLA-LA MANCHA	6,77	5,63	6,26	5,89	3,07	3,06	3,58	3,59
CATALUÑA	4,32	2,87	3,88	2,77	15,09	16,60	13,17	14,40
COMUNITAT VALENCIANA	7,91	4,86	8,21	4,99	9,08	9,77	9,64	9,83
EXTREMADURA	1,08	0,72	0,84	0,60	1,84	1,36	1,80	1,49
GALICIA	1,20	1,07	7,42	3,22	3,12	2,60	4,03	3,36
MADRID (Comunidad de)	18,83	17,87	21,11	22,16	19,96	23,32	20,66	23,25
MURCIA (Región de)	39,36	39,64	31,36	32,40	2,27	2,63	2,40	2,60
NAVARRA (Comunidad Foral de)	0,93	3,03	0,50	1,71	1,41	1,56	1,32	1,60
PAÍS VASCO	1,30	1,54	1,17	1,13	4,29	4,39	4,36	4,73
RIOJA (La)	0,37	0,23	0,42	0,28	0,56	0,56	0,67	0,74
CEUTA (Ciudad Autónoma de)	0,06	0,04	0,06	0,07	0,17	0,15	0,20	0,16
MELILLA (Ciudad Autónoma de)	0,14	0,11	0,03	0,02	0,08	0,05	0,07	0,07

Fuente: INE. Encuesta de Ocupación en Apartamentos Turísticos

10.2.19. Ocupación en apartamentos turísticos. Personal ocupado según tipo de contratación por meses.

		MURCIA (Región de)				ESPAÑA					
		TOTAL	No remunerado	Remunerado	Fijo	Eventual	TOTAL	No remunerado	Remunerado	Fijo	Eventual
2021											
Enero	2021	149	22	127	116	11	11.901	2.554	9.347	7.893	1.455
Febrero	2021	139	27	112	102	10	11.665	2.614	9.051	7.677	1.374
Marzo	2021	192	28	165	128	36	12.464	2.888	9.576	8.098	1.478
Abril	2021	224	35	189	147	42	13.656	3.165	10.492	8.922	1.569
Mayo	2021	240	35	204	155	49	15.646	3.426	12.221	10.267	1.954
Junio	2021	288	40	247	170	78	21.561	3.930	17.631	14.144	3.487
Julio	2021	320	43	276	181	96	26.982	4.404	22.578	17.055	5.523
Agosto	2021	320	43	277	188	89	28.698	4.338	24.360	18.236	6.124
Septiembre	2021	295	42	253	179	74	27.425	4.220	23.206	17.815	5.391
Octubre	2021	261	36	225	169	57	24.852	3.984	20.868	16.373	4.495
Noviembre	2021	233	31	201	146	55	21.697	3.768	17.929	13.950	3.979
Diciembre	2021	280	30	250	179	71	21.898	3.666	18.232	14.316	3.916

Fuente: INE. Encuesta de Ocupación en Apartamentos Turísticos

10.2.20. Ocupación en alojamientos de turismo rural. Evolución del número de viajeros entrados, pernoctaciones, estancia media y grado de ocupación.

	MURCIA (Región de)								ESPAÑA
	2014	2015	2016	2017	2018	2019	2020	2021	2021
VIAJEROS	29.295	36.227	41.091	53.864	50.856	56.435	29.853	40.836	3.379.880
Residentes en España	26.642	33.167	37.202	49.524	45.009	50.322	28.667	38.371	2.904.986
Procedentes del extranjero	2.653	3.060	3.889	4.340	5.847	6.113	1.185	2.465	474.894
PERNOCTACIONES	66.195	92.386	103.507	130.036	126.367	125.600	83.261	106.751	9.779.175
Residentes en España	59.141	81.194	90.674	115.984	106.992	110.041	80.030	98.320	7.979.816
Procedentes del extranjero	7.054	11.192	12.833	14.052	19.375	15.559	3.231	8.431	1.799.358
ESTANCIA MEDIA	2,26	2,55	2,52	2,41	2,48	2,23	2,79	2,61	2,89
Residentes en España	2,22	2,45	2,44	2,34	2,38	2,19	2,79	2,56	2,75
Procedentes del extranjero	2,66	3,66	3,30	3,24	3,31	2,55	2,73	3,42	3,79
GRADO DE OCUPACIÓN POR PLAZAS (%)	10,17	12,62	12,74	15,40	14,76	13,91	12,77	14,23	18,44
GRADO DE OCUPACIÓN POR HABITACIONES (%)	12,86	16,63	17,03	19,58	19,39	16,92	16,78	20,01	24,04

En Enero 2013 se produce una ruptura de serie debido a cambios en el directorio de establecimientos de la Región de Murcia. Los datos, por tanto, no son directamente comparables con los de años anteriores. Existen coeficientes de enlace que permiten enlazar ambas series.

Fuente: INE. Encuesta de Ocupación en Alojamientos de Turismo Rural

10.2.21. Ocupación en alojamientos de turismo rural. Número de viajeros entrados, pernoctaciones y estancia media por meses.

MURCIA (Región de)	VIAJEROS			PERNOCTACIONES			ESTANCIA MEDIA		
	TOTAL	Residentes en España	Procedentes del extranjero	TOTAL	Residentes en España	Procedentes del extranjero	TOTAL	Residentes en España	Procedentes del extranjero
2021	40.836	38.371	2.465	106.751	98.320	8.431	2,61	2,56	3,42
Enero 2021	245	230	15	531	482	49	2,17	2,10	3,22
Febrero 2021	321	313	8	558	547	11	1,74	1,75	1,38
Marzo 2021	1.659	1.651	9	3.491	3.447	44	2,10	2,09	5,10
Abril 2021	2.693	2.648	46	5.469	5.238	231	2,03	1,98	5,05
Mayo 2021	2.996	2.922	74	5.679	5.574	104	1,90	1,91	1,41
Junio 2021	4.431	4.276	155	9.976	9.354	621	2,25	2,19	4,02
Julio 2021	5.352	5.097	255	17.844	16.646	1.198	3,33	3,27	4,70
Agosto 2021	5.934	5.451	483	25.561	23.201	2.360	4,31	4,26	4,89
Septiembre 2021	5.309	4.840	468	11.140	9.990	1.150	2,10	2,06	2,46
Octubre 2021	4.798	4.259	538	10.807	9.226	1.581	2,25	2,17	2,94
Noviembre 2021	2.885	2.627	257	5.879	5.315	564	2,04	2,02	2,19
Diciembre 2021	4.213	4.057	156	9.817	9.300	517	2,33	2,29	3,31

Fuente: INE. Encuesta de Ocupación en Alojamientos de Turismo Rural

10.2.22. Ocupación en alojamientos de turismo rural. Grado de ocupación por plazas y habitaciones por meses.

	MURCIA (Región de)		ESPAÑA	
	Grado de ocupación por plazas (%)	Grado de ocupación por habitaciones (%)	Grado de ocupación por plazas (%)	Grado de ocupación por habitaciones (%)
2021	14,23	20,01	18,44	24,04
Enero 2021	1,17	1,72	3,45	5,71
Febrero 2021	1,26	1,98	3,84	6,54
Marzo 2021	5,75	8,60	6,97	10,35
Abril 2021	9,17	14,30	8,57	12,44
Mayo 2021	9,21	13,73	10,57	14,27
Junio 2021	15,37	22,96	16,77	21,97
Julio 2021	25,10	36,16	32,46	40,94
Agosto 2021	38,45	50,26	45,99	57,40
Septiembre 2021	15,63	22,25	22,20	29,02
Octubre 2021	15,68	22,52	21,75	27,83
Noviembre 2021	9,14	13,34	12,65	17,06
Diciembre 2021	14,91	18,91	16,83	21,71

Fuente: INE. Encuesta de Ocupación en Alojamientos de Turismo Rural

10.2.23. Ocupación en alojamientos de turismo rural. Distribución porcentual de los viajeros y pernoctaciones de españoles según Comunidad Autónoma de procedencia.

	MURCIA (Región de)				ESPAÑA				
	2020		2021		2020		2021		
	Viajeros	Pernoctaciones	Viajeros	Pernoctaciones	Viajeros	Pernoctaciones	Viajeros	Pernoctaciones	
ESPAÑA	100,00	100,00	100,00	100,00	100,00	100,00	100,00	100,00	100,00
ANDALUCÍA	3,21	2,50	4,40	3,91	10,32	11,26	9,75	10,55	
ARAGÓN	0,23	0,10	0,30	0,22	2,82	3,02	2,71	2,86	
ASTURIAS (Principado de)	0,20	0,14	0,21	0,37	2,61	2,10	2,32	2,00	
BALEARS (Illes)	0,20	0,25	0,29	0,27	1,33	0,91	1,46	1,20	
CANARIAS	0,04	0,05	0,07	0,05	1,39	1,51	1,37	1,67	
CANTABRIA	0,07	0,04	0,07	0,08	1,56	1,13	1,57	1,24	
CASTILLA Y LEÓN	0,15	0,11	0,45	0,39	6,46	6,14	6,98	6,19	
CASTILLA-LA MANCHA	2,07	5,35	2,36	2,60	4,13	4,36	3,89	4,11	
CATALUÑA	3,75	5,06	4,23	5,42	18,53	18,81	18,27	18,76	
COMUNITAT VALENCIANA	15,37	13,13	10,73	9,73	8,85	8,87	8,58	8,97	
EXTREMADURA	0,07	0,04	0,02	0,01	2,85	2,57	2,79	2,51	
GALICIA	0,11	0,06	0,36	0,32	3,68	2,97	4,05	3,20	
MADRID (Comunidad de)	4,35	3,02	5,38	4,79	23,89	24,97	24,83	25,40	
MURCIA (Región de)	69,48	69,39	69,62	70,25	2,44	2,38	2,39	2,59	
NAVARRA (Comunidad Foral de)	0,05	0,03	0,07	0,11	2,04	2,28	1,88	2,05	
PAÍS VASCO	0,59	0,72	0,57	0,78	6,34	6,04	6,45	6,03	
RIOJA (La)	0,02	0,01	0,87	0,69	0,68	0,58	0,64	0,62	
CEUTA (Ciudad Autónoma de)	0,02	0,01	0,00	0,00	0,04	0,05	0,04	0,04	
MELILLA (Ciudad Autónoma de)	0,01	0,01	0,00	0,00	0,04	0,06	0,02	0,03	

Fuente: INE. Encuesta de Ocupación en Alojamientos de Turismo Rural

10.2.24. Ocupación en alojamientos de turismo rural. Personal ocupado según tipo de contratación por meses.

		MURCIA (Región de)					ESPAÑA				
		TOTAL	No remunerado	Remunerado	Fijo	Eventual	TOTAL	No remunerado	Remunerado	Fijo	Eventual
2021											
Enero	2021	175	133	43	35	8	14.960	11.648	3.313	2.781	532
Febrero	2021	181	138	43	35	8	15.071	11.789	3.282	2.756	526
Marzo	2021	208	149	60	45	15	16.799	12.573	4.226	3.594	632
Abril	2021	215	164	51	39	12	18.863	13.796	5.067	4.233	834
Mayo	2021	219	161	58	48	10	21.436	14.844	6.592	5.380	1.212
Junio	2021	243	172	70	60	10	23.965	16.019	7.945	6.098	1.847
Julio	2021	255	177	77	64	13	26.337	16.697	9.640	6.693	2.947
Agosto	2021	261	184	78	58	20	26.981	16.939	10.042	6.815	3.227
Septiembre	2021	269	197	72	58	14	25.936	16.641	9.295	6.754	2.541
Octubre	2021	250	186	64	54	10	24.846	16.256	8.591	6.448	2.143
Noviembre	2021	228	165	62	49	13	22.078	15.354	6.724	5.388	1.336
Diciembre	2021	224	164	59	49	10	21.656	15.310	6.345	4.979	1.366

Fuente: INE. Encuesta de Ocupación en Alojamientos de Turismo Rural

10.3.1. Oferta y demanda turística en la Costa Cálida por meses.

	Establecimientos hoteleros abiertos	Plazas estimadas	Viajeros entrados	Pernoctaciones	Grado de ocupación por plazas (%)	Grado ocupación por plazas fin de semana (%)	Estancia media	Personal ocupado
2021								
Enero 2021	30	2.591	5.392	12.435	15,39	12,40	2,31	221
Febrero 2021	37	2.971	7.120	14.959	17,84	20,81	2,10	249
Marzo 2021	45	3.809	12.834	23.887	20,03	26,17	1,86	276
Abril 2021	50	3.987	16.278	29.211	23,98	36,12	1,79	298
Mayo 2021	52	4.387	22.520	41.296	29,94	43,28	1,83	383
Junio 2021	67	8.732	44.999	104.184	39,24	59,50	2,32	937
Julio 2021	78	10.711	69.150	211.161	61,64	71,57	3,05	1.314
Agosto 2021	78	10.659	77.671	267.411	77,06	82,96	3,44	1.418
Septiembre 2021	74	9.368	49.057	137.874	48,57	62,25	2,81	1.033
Octubre 2021	64	7.617	39.243	98.083	41,29	50,22	2,50	747
Noviembre 2021	54	4.776	25.923	58.752	40,78	58,70	2,27	503
Diciembre 2021	47	4.629	19.733	42.258	29,10	41,84	2,14	524

Costa Cálida incluye los municipios de Águilas, Cartagena, Mazarrón, San Javier, San Pedro del Pinatar, La Unión y Los Alcázares.

Fuente: INE. Encuesta de Ocupación Hotelera

10.4.1. Entrada de turistas internacionales según destino principal.

	MURCIA (Región de)	ESPAÑA
2016		
1. Número de turistas	924.305	75.315.008
2. Tasa de variación anual	22,66	10,46
2017		
1. Número de turistas	991.209	81.868.522
2. Tasa de variación anual	7,24	8,70
2018		
1. Número de turistas	1.134.189	82.808.413
2. Tasa de variación anual	14,42	1,15
2019		
1. Número de turistas	1.037.818	83.509.153
2. Tasa de variación anual	-8,50	0,85
2020		
1. Número de turistas	279.245	18.933.103
2. Tasa de variación anual	-73,09	-77,33
2021		
1. Número de turistas	385.228	31.180.802
2. Tasa de variación anual	37,95	64,69

Fuente: INE. Estadística de Movimientos Turísticos en Fronteras (FRONTUR)

10.4.2. Gasto de los turistas internacionales según destino principal.

	2016	2017	2018	2019	2020	2021
MURCIA (Región de)						
1. Gasto total (millones de euros)	903,31	1.026,58	1.199,95	1.113,86	283,78	414,16
2. Gasto medio por persona (euros)	961	1.007	1.058	1.073	1.016	1.075
3. Gasto medio diario por persona (euros)	76	84	87	93	82	82
4. Duración media de los viajes (días)	12,70	11,97	12,21	11,60	12,32	13,13
5. Número de etapas de los viajes	1.064.994	1.261.737	1.303.951	1.171.974	302.371	427.915
6. Pernoctaciones	11.898.546	12.092.511	13.808.826	12.069.267	3.401.298	4.960.120
ESPAÑA						
Gasto total (millones de euros)	77.415,54	87.003,93	89.750,75	91.911,97	19.786,78	34.903,37
Gasto medio por persona (euros)	1.028	1.063	1.084	1.101	1.045	1.119
Gasto medio diario por persona (euros)	130	137	146	155	134	137
Duración media de los viajes (días)	7,88	7,74	7,45	7,11	7,82	8,15
Número de etapas de los viajes	87.122.191	96.797.190	96.056.816	96.211.700	21.380.468	35.187.199
Pernoctaciones	593.417.445	633.696.886	616.714.999	594.017.856	147.986.129	253.985.281

Fuente: INE. Encuesta de Gasto Turístico (EGATUR)

10.5.1. Evolución de los viajes, pernoctaciones, duración media y gastos de los residentes en la Región de Murcia según alojamiento principal.

	Viajes	Pernoctaciones	Duración media de los viajes (días)	Gasto total (miles de euros)	Gasto medio por persona (euros)	Gasto medio diario por persona (euros)
2021						
TOTAL	3.688.840	17.315.329	4,69	749.693,34	203,23	43,30
De mercado	1.440.144	5.932.687	4,12	470.428,40	326,65	79,29
Hoteleros	849.119	2.418.459	2,85	281.461,26	331,47	116,38
Vivienda de alquiler	354.458	2.710.604	7,65	138.286,67	390,14	51,02
Casa rural	100.364	349.416	3,48	21.839,81	217,61	62,50
No de mercado	2.248.696	11.382.642	5,06	279.264,94	124,19	24,53
Vivienda en propiedad	736.429	4.305.203	5,85	71.614,00	97,24	16,63
Vivienda de familiares o amigos	1.473.850	6.908.161	4,69	198.693,87	134,81	28,76
2020						
TOTAL	2.423.465	11.297.936	4,66	424.506,62	175,17	37,57
De mercado	814.860	3.174.557	3,90	256.702,60	315,03	80,86
Hoteleros	440.121	1.319.726	3,00	156.696,01	356,03	118,73
Vivienda de alquiler	216.824	1.237.084	5,71	66.716,21	307,70	53,93
Casa rural	60.234	214.955	3,57	14.721,67	244,41	68,49
No de mercado	1.608.604	8.123.379	5,05	167.804,02	104,32	20,66
Vivienda en propiedad	560.865	3.342.434	5,96	49.428,02	88,13	14,79
Vivienda de familiares o amigos	1.003.764	4.574.743	4,56	110.797,14	110,38	24,22
2019						
TOTAL	4.691.885	18.808.347	4,01	1.060.980,77	226,13	56,41
De mercado	2.227.327	8.228.076	3,69	794.350,83	356,64	96,54
Hoteleros	1.285.814	3.737.804	2,91	496.094,47	385,82	132,72
Vivienda de alquiler	498.916	2.846.338	5,71	177.506,93	355,79	62,36
Camping	82.403	485.096	5,89	25.336,32	307,47	52,23
Casa rural	177.520	566.824	3,19	35.500,06	199,98	62,63
Resto de mercado	150.850	463.926	3,08	50.098,60	332,11	107,99
No de mercado	2.464.558	10.580.271	4,29	266.629,93	108,19	25,20
Vivienda en propiedad	507.522	2.427.072	4,78	43.377,54	85,47	17,87
Vivienda de familiares o amigos	1.805.800	7.850.104	4,35	210.900,31	116,79	26,87

10.5.1. Evolución de los viajes, pernoctaciones, duración media y gastos de los residentes en la Región de Murcia según alojamiento principal.

	Viajes	Pernoctaciones	Duración media de los viajes (días)	Gasto total (miles de euros)	Gasto medio por persona (euros)	Gasto medio diario por persona (euros)
Resto de no mercado	151.236	303.094	2	12.352,00	82,00	41,00
2018						
TOTAL	5.265.849	20.467.512	3,89	1.067.725,65	202,76	52,17
De mercado	1.991.841	8.354.080	4,19	738.116,01	370,57	88,35
Hotelero	1.131.890	3.574.640	3,16	437.986,57	386,95	122,53
Vivienda de alquiler	439.808	2.751.086	6,26	169.554,04	385,52	61,63
Camping	86.371	426.162	4,93	24.839,80	287,59	58,29
Casa rural	190.170	629.485	3,31	41.045,25	215,83	65,20
Resto de mercado	121.848	876.106	7,19	58.103,58	476,85	66,32
No de mercado	3.274.008	12.113.432	3,7	329.609,64	100,67	27,21
Vivienda en propiedad	790.798	2.995.269	3,79	64.417,31	81,46	21,51
Vivienda de familiares o amigos	2.413.415	8.891.370	3,68	254.624,45	105,50	28,64

Los alojamientos principales que no se muestran no están disponibles por falta de respaldo muestral (albergues principalmente y resto de no mercado).

Fuente: INE. Encuesta de Turismo de Residentes

10.5.2. Evolución de los viajes, pernoctaciones, duración media y gastos de los residentes en la Región de Murcia según destino.

	Viajes	Pernoctaciones	Duración media de los viajes (días)	Gasto total (miles de euros)	Gasto medio por persona (euros)	Gasto medio diario por persona (euros)
2021						
TOTAL DESTINO	3.688.840	17.315.329	4,69	749.693,34	203,23	43,30
EXTRANJERO	147.713	1.364.104	9,23	93.799,12	635,01	68,76
Europa (sin España)	127.937	1.034.713	8,09	73.050,71	570,99	70,60
DESTINO NACIONAL	3.541.127	15.951.225	4,50	655.894,22	185,22	41,12
Andalucía	517.749	2.501.258	4,83	134.908,05	260,57	53,94
Castilla - La Mancha	268.234	755.532	2,82	41.260,88	153,82	54,61
Cataluña	73.006	368.302	5,04	25.216,58	345,40	68,47
Comunitat Valenciana	592.605	2.356.458	3,98	86.723,27	146,34	36,80
Madrid, Comunidad de	301.987	974.854	3,23	72.786,65	241,03	74,66
Murcia, Región de	1.490.422	7.276.453	4,88	172.215,44	115,55	23,67
2020						
TOTAL DESTINO	2.423.465	11.297.936	4,66	424.506,62	175,17	37,57
EXTRANJERO	81.115	756.223	9,32	56.455,06	695,99	74,65
DESTINO NACIONAL	2.342.350	10.541.712	4,50	368.051,56	157,13	34,91
Andalucía	329.610	1.494.855	4,54	75.077,20	227,78	50,22
Castilla - La Mancha	265.440	732.653	2,76	28.059,80	105,71	38,30
Comunitat Valenciana	399.038	2.039.257	5,11	56.942,25	142,70	27,92
Madrid, Comunidad de	111.047	277.000	2,49	28.967,34	260,86	104,58
Murcia, Región de	1.050.475	4.880.998	4,65	97.308,93	92,63	19,94
2019						
TOTAL DESTINO	4.691.885	18.808.347	4,01	1.060.980,77	226,13	56,41
EXTRANJERO	380.554	3.172.240	8,34	314.596,94	826,68	99,17
Europa (sin España)	299.449	1.638.629	5,47	224.260,73	748,91	136,86
DESTINO NACIONAL	4.311.331	15.636.107	3,63	746.383,83	173,12	47,73
Andalucía	863.885	2.469.472	2,86	173.337,49	200,65	70,19
Aragón	59.985	317.909	5,00	24.263,00	404,00	76,00
Castilla y León	89.009	322.293	3,62	26.895,95	302,17	83,45
Castilla - La Mancha	310.039	955.107	3,08	47.091,23	151,89	49,30

10.5.2. Evolución de los viajes, pernoctaciones, duración media y gastos de los residentes en la Región de Murcia según destino.

	Viajes	Pernoctaciones	Duración media de los viajes (días)	Gasto total (miles de euros)	Gasto medio por persona (euros)	Gasto medio diario por persona (euros)
Cataluña	94.520	512.199	5,42	35.391,69	374,44	69,10
Comunitat Valenciana	719.537	2.395.455	3,33	95.055,85	132,11	39,68
Madrid, Comunidad de	288.040	770.694	2,68	76.695,08	266,27	99,51
Murcia, Región de	1.654.142	6.411.179	3,88	155.290,91	93,88	24,22
2018						
TOTAL DESTINO	5.265.849	20.467.512	3,89	1.067.725,65	202,76	52,17
EXTRANJERO	373.911	4.160.051	11,13	322.438,81	862,34	77,51
Europa (sin España)	266.245	1.806.180	6,78	197.584,75	742,12	109,39
DESTINO NACIONAL	4.891.938	16.307.460	3,33	745.286,84	152,35	45,70
Andalucía	721.923	2.515.473	3,48	152.030,64	210,59	60,44
Castilla y León	54.462	291.531	5,35	16.238,06	298,15	55,70
Castilla - La Mancha	276.785	806.722	2,91	40.631,56	146,80	50,37
Cataluña	141.554	542.928	3,84	40.840,13	288,51	75,22
Comunitat Valenciana	815.713	2.320.207	2,84	94.164,66	115,44	40,58
Galicia	46.148	285.432	6,00	22.160,00	480,00	78,00
Madrid, Comunidad de	375.372	1.064.680	2,84	98.208,47	261,63	92,24
Murcia, Región de	2.221.475	6.949.490	3,13	170.097,96	76,57	24,48

Las Comunidades Autónomas que no se muestran se debe a falta de respaldo muestral.

Fuente: INE. Encuesta de Turismo de Residentes

10.6.1. Índice de precios hoteleros. Base 2008.

		MURCIA (Región de)		ESPAÑA	
		Índice	% variación en un año	Índice	% variación en un año
2020					
Enero	2020	79,45	-1,29	106,46	1,00
Febrero	2020	83,66	-0,45	103,94	0,88
Marzo	2020	78,42	-4,86	99,31	-3,41
Abril	2020	89,02	0,00	110,01	0,00
Mayo	2020				
Junio	2020			107,32	-11,28
Julio	2020	82,92	-7,28	112,49	-7,60
Agosto	2020	89,14	-5,01	112,04	-9,07
Septiembre	2020	80,51	-9,35	100,55	-13,78
Octubre	2020	76,18	-6,78	94,97	-14,98
Noviembre	2020	73,90	-13,60	90,08	-17,18
Diciembre	2020	75,85	-11,73	96,65	-11,93
2021					
Enero	2021	73,31	-7,74	95,25	-10,53
Febrero	2021	77,90	-6,88	88,40	-14,95
Marzo	2021	73,57	-6,19	91,55	-7,82
Abril	2021	92,32	3,71	88,06	-19,95
Mayo	2021	79,89		127,15	
Junio	2021	84,82	6,73	116,72	8,76
Julio	2021	87,80	5,89	122,08	8,53
Agosto	2021	97,40	9,28	127,14	13,48
Septiembre	2021	88,70	10,16	116,72	16,07
Octubre	2021	86,61	13,68	114,41	20,46
Noviembre	2021	88,95	20,37	112,08	24,43
Diciembre	2021	88,43	16,59	116,64	20,69

Celdas en blanco en los meses de mayo y junio 2020 corresponden a datos no disponibles.

Fuente: INE. Índice de Precios Hoteleros

10.6.2. Facturación media por habitación ocupada (ADR).

		MURCIA (Región de)		ESPAÑA	
		Valor (euros)	% variación en un año	Valor (euros)	% variación en un año
2020					
Enero	2020	56,28	-0,43	82,15	0,95
Febrero	2020	53,93	-1,99	83,62	-0,69
Marzo	2020	55,18	-1,15	78,19	-3,88
Abril	2020	0,00	-100,00	0,00	-100,00
Mayo	2020				
Junio	2020			58,91	-36,73
Julio	2020	70,84	-9,74	89,10	-13,61
Agosto	2020	86,61	4,42	97,04	-11,20
Septiembre	2020	61,89	-8,75	73,18	-22,34
Octubre	2020	52,48	-8,53	64,34	-24,98
Noviembre	2020	46,15	-17,27	64,01	-23,46
Diciembre	2020	47,08	-16,59	72,24	-16,13
2021					
Enero	2021	48,25	-14,26	62,21	-24,27
Febrero	2021	47,04	-12,78	60,50	-27,65
Marzo	2021	49,61	-10,10	66,04	-15,54
Abril	2021	54,49		70,66	
Mayo	2021	54,62		76,50	
Junio	2021	61,43	22,29	85,70	45,48
Julio	2021	72,36	2,14	103,32	15,96
Agosto	2021	81,70	-5,66	114,60	18,10
Septiembre	2021	66,68	7,74	94,06	28,53
Octubre	2021	61,82	17,79	89,91	39,74
Noviembre	2021	59,25	28,39	88,19	37,77
Diciembre	2021	59,52	26,41	91,53	26,70

Celdas en blanco en los meses de mayo y junio 2020 corresponden a datos no disponibles. Durante el mes de abril de 2020 la actividad turística en los hoteles ha sido nula, debido al cierre de los establecimientos hoteleros al público en general determinado por el Estado de Alarma y la entrada en vigor de la Orden SND/257/2020 de 19 de marzo, por la que se declara la suspensión de apertura al público de establecimientos de alojamiento turístico.

Fuente: INE. Indicadores de Rentabilidad del Sector Hotelero

10.6.3. Ingresos por habitación disponible (RevPAR).

		MURCIA (Región de)		ESPAÑA	
		Valor (euros)	% variación en un año	Valor (euros)	% variación en un año
2020					
Enero	2020	22,95	-8,28	44,60	3,01
Febrero	2020	27,61	-8,91	49,37	-0,24
Marzo	2020	17,51	-43,43	29,91	-40,63
Abril	2020	0,00	-100,00	0,00	-100,00
Mayo	2020				
Junio	2020			13,61	-79,97
Julio	2020	23,51	-51,52	34,02	-55,79
Agosto	2020	35,19	-38,74	44,11	-49,22
Septiembre	2020	17,16	-58,38	22,39	-68,81
Octubre	2020	14,52	-49,86	16,25	-71,40
Noviembre	2020	11,32	-60,66	13,76	-72,60
Diciembre	2020	12,11	-49,57	16,09	-65,44
2021					
Enero	2021	10,17	-55,68	12,26	-72,52
Febrero	2021	13,05	-52,72	13,79	-72,07
Marzo	2021	15,08	-13,87	17,25	-42,32
Abril	2021	17,69		19,25	
Mayo	2021	19,45		26,36	
Junio	2021	26,77	106,76	36,63	169,08
Julio	2021	41,43	76,19	57,40	68,71
Agosto	2021	54,00	53,47	77,60	75,91
Septiembre	2021	34,82	102,91	55,80	149,18
Octubre	2021	32,67	125,03	53,59	229,81
Noviembre	2021	29,93	164,35	48,18	250,06
Diciembre	2021	24,83	105,01	41,84	160,06

Celdas en blanco en los meses de mayo y junio 2020 corresponden a datos no disponibles. Durante el mes de abril de 2020 la actividad turística en los hoteles ha sido nula, debido al cierre de los establecimientos hoteleros al público en general determinado por el Estado de Alarma y la entrada en vigor de la Orden SND/257/2020 de 19 de marzo, por la que se declara la suspensión de apertura al público de establecimientos de alojamiento turístico.

Fuente: INE. Indicadores de Rentabilidad del Sector Hotelero